

DIÁRIO OFICIAL



do Estado de Mato Grosso ANO CXXXI - CUIABÁ sexta-feira, 06 de Agosto de 2021 Nº 28.058

PODER EXECUTIVO

DECRETO

*DECRETO Nº 1.042, DE 30 DE JULHO DE 2021.

Concede a Medalha Mérito Engenheiro Domingos Iglesias Valério às personalidades civis e Militares que menciona

O GOVERNADOR DO ESTADO DE MATO GROSSO, no uso das atribuições que lhe confere o artigo 66, inciso III, da Constituição Estadual e considerando o disposto no Art. 3º, §§ 1º, 2º e 3º do decreto nº 593, de 11 de agosto de 2020, e tendo em vista o que consta no Processo nº 305254/2021,

DECRETA:

Art. 1º Fica concedida a Medalha "Mérito Engenheiro Domingos Iglesias Valério", por relevantes serviços prestados ao Sistema Estadual de Proteção e Defesa Civil, aos cidadãos e cidadãs adiante nominados:

-Anildo Cesário Correa	Secretário Adj de Adm Sistêmica da Casa Civil
-André Alencar	Coordenador de Emergência na Agência Humanitária da Igreja Adventista do Sétimo Dia
-Anita Marcondes Schulze	Assessora Técnica da SAAS/Casa Civil
-Antônio Marcos Rachid Jaudy	Chefe de Gabinete da Vice-Governadoria
-Luiz Carlos da Costa Junior - 1º Ten BM	Analista da Diretoria de Segurança Contra Incêndio e Pânico do CBMMT

-Christiane Caetano Rodrigues	Superintendente do Polo Socioambiental SESC Pantanal
-Claudia Cristina Ferraz de Sousa	Secretária Adj. de Ação Governamental da Casa Civil
-Edivaldo Dorneles	Agente de Defesa Civil
-Elizeu Francisco Do Nascimento	Deputado Estadual
-Erika Cristina Soares Silva	Coordenadora de Logística Humanitária da Defesa Civil
-Fernando Duarte Santana - Ten Cel BM	Comandante da 5ª CIBM
-João Jose de Matos	Deputado Estadual
-João Paulo Nunes de Queiroz - Ten Cel BM	Comandante Regional Bombeiro Militar I
-Jordan Espíndola dos Santos - Ten Cel PM	Secretário-Chefe de Gabinete do Governador
-José Antônio dos Santos Filho	Coordenador de NUPDEC
-Juscierly Rodrigues Marques - Ten Cel BM	Comandante do BEA/CBMMT
-Luiz Carlos Santos Silva	Agente Voluntário de Defesa Civil
-Marco Rogério Martins Araújo	Agente Voluntário de Defesa Civil
-Maria Madalena de Souza Santos	Agente Voluntária de Defesa Civil
-Maxwilly Valberts da Silva	Agente de Defesa Civil
-Moisés dos Santos	Prefeito Municipal de Juscimeira-MT
-Neusa Arenhart	Coordenadora de Fauna e Recursos Pesqueiros da SEMA
-Otair Rodrigues Rondon Filho	Assessor Especial da Casa Civil
-Raimundo Rosa dos Santos Filho	Agente de Defesa Civil
-Raul Santos Costa Neto	Presidente Sindicato Rural de Poconé-MT
-Ricardo Antônio Bezerra Costa - Cel BM	Comandante-Geral Adjunto do CBMMT
-Roque Cezar Macedo Junior- 1º Sgt BM	Gerente de Resposta da Defesa Civil
-Tayro Roger Santos Queiroz- 3º Sgt BM	Assistente Técnico da Defesa Civil
-Thiago Castellan Ribeiro	Prefeito Municipal de Santa Terezinha-MT
-Vanessa Conceição Pinheiro	Superintendente de Orçamento e Finanças Casa Civil

GOVERNO DO ESTADO DE MATO GROSSO

SEPLAG
SECRETARIA DE ESTADO DE
PLANEJAMENTO E GESTÃO

IOMAT
SUPERINTENDÊNCIA DA IMPRENSA
OFICIAL DO ESTADO DE MATO GROSSO

CENTRO POLÍTICO ADMINISTRATIVO
Rua Júlio Domingos de Campos
CEP 78050-970 Cuiabá - Mato Grosso
CNPJ(MF) 03.507.415/0004-97
FONE: (65) 3613-8000

E-mail:
publica@iomat.mt.gov.br

Visite nosso Portal:
www.iomat.mt.gov.br

Acesse o Portal E-Mato Grosso
www.mt.gov.br

Mauro Mendes Ferreira
Governador do Estado

Otaviano Olavo Pivetta
Vice-Governador

Secretário-Chefe da Casa Civil	Mauro Carvalho Junior
Secretário-Chefe de Gabinete do Governador	Jordan Espindola dos Santos
Secretário de Estado de Agricultura Familiar	Silvano Ferreira do Amaral
Secretária de Estado de Assistência Social e Cidadania	Rosamaria Ferreira de Carvalho
Secretário de Estado de Ciência, Tecnologia e Inovação	Nilton Borges Borgato
Secretário de Estado de Cultura, Esporte e Lazer	Alberto Machado
Secretário de Estado de Desenvolvimento Econômico	Cesar Alberto Miranda Lima dos Santos Costa
Secretário de Estado de Educação	Alan Resende Porto
Secretário de Estado de Fazenda	Rogério Luiz Gallo
Secretário de Estado de Infraestrutura e Logística	Marcelo de Oliveira e Silva
Secretária de Estado de Meio Ambiente	Mauren Lazzaretti
Secretário de Estado de Planejamento e Gestão	Basilio Bezerra Guimarães dos Santos
Secretário de Estado de Saúde	Gilberto Gomes de Figueiredo
Secretário de Estado de Segurança Pública	Alexandre Bustamante dos Santos
Secretária de Estado de Comunicação	Laice Souza Aiza de Oliveira
Procurador-Geral do Estado	Francisco de Assis da Silva Lopes
Secretário Controlador-Geral do Estado	Emerson Hideki Hayashida

Art. 2º Este Decreto entra em vigor na data de sua publicação.

Palácio Paiaguás, em Cuiabá, 30 de julho de 2021, 200º da Independência e 133º da República.



MAURO MENDES
Governador do Estado



MAURO CARVALHO JÚNIOR
Secretário-Chefe da Casa Civil

*Republica-se por ter saído incorreto no D.O.E. de 02.08.2021, pág. 01.

ATO DO GOVERNADOR

NOMEAÇÃO

ATO Nº 4.111/2021.

O GOVERNADOR DO ESTADO DE MATO GROSSO, no uso das atribuições que lhe são conferidas pelo Art. 66, incisos III e XI da Constituição Estadual.

Considerando o disposto no inciso II do Art. 129 da Constituição Estadual;

Considerando o disposto no inciso II do Art. 37 da Constituição Federal;

Considerando o Edital n. 001/2017-SEGES/SESP/POLITEC, que dispõe sobre o Concurso Público para a Carreira dos Profissionais da Perícia Oficial e Identificação Técnica, publicado no Diário Oficial do Estado de Mato Grosso de 22 de março de 2017;

Considerando o Resultado Final do Concurso Público, publicado no Diário Oficial do Estado de Mato Grosso em 26 de dezembro de 2017 e suas retificações, bem como a homologação publicada no Diário Oficial de 27/12/2017 e suas retificações;

Considerando os termos dos Processos nº172041/2021 - apensos n.º232651/2021 e nº246709/2020;

Considerando, finalmente o que determina os itens 19 e subitens 19.2 e 19.6 do Edital n. 001/2017-SAD/SESP/MT.

RESOLVE:

Nomear para **Perícia Oficial e Identificação Técnica de Mato Grosso - POLITEC**, no cargo abaixo relacionado, o candidato que segue:

Cargo: TECNICO EM NECROPSIA - Pessoa com Deficiência - PcD
POLO: CUIABA MUNICIPIO: CUIABA

CL	PROT	NOME	DOC. IDENTIDADE	DT.NASCIMENTO	PF
1	7915	FRANKLIN WILL ALBUQUERQUE SILVA	30/03/1984	15006875 - SSPMT	37

Palácio Paiaguás, em Cuiabá-MT. 05 de agosto de 2021.



MAURO MENDES
Governador do Estado



MAURO CARVALHO JÚNIOR
Secretário-Chefe da Casa Civil



BASILIO BEZERRA GUIMARÃES DOS SANTOS
Secretário de Estado de Planejamento e Gestão

ATO 4.112/2021.

O GOVERNADOR DO ESTADO DE MATO GROSSO, no uso das atribuições que lhe são conferidas pelo Art. 66, incisos III e XI da Constituição Estadual.

Considerando o disposto no inciso II do Art. 129 da Constituição Estadual;

Considerando o disposto no inciso II do Art. 37 da Constituição Federal;

Considerando o Edital n. 01/2017, que dispõe sobre o Concurso Público para provimento de vagas e cadastro de reserva para os cargos de Professor da Educação Básica, Técnico Administrativo Educacional e Apoio Administrativo Educacional, publicado no Diário Oficial do Estado de Mato Grosso de 03 de julho de 2017;

Considerando a Homologação, bem como o Resultado Final do Concurso Público, para o provimento de vagas e cadastro de reserva para o cargo de Professor da Educação Básica, regido pelo Edital nº 01/2017, publicada no Diário Oficial do Estado de Mato Grosso de 31 de janeiro de 2018;

Considerando a decisão proferida nos autos do Mandado de Segurança nº 1009345-57.2018.8.11.0002 - Turma Recursal Única;

Considerando o que consta nos autos do processo nº 34096/2021-SEPLAG;

Considerando, finalmente o que determina os subitens 15.4, 15.6 e 15.13 do Edital n. 01/2017.

RESOLVE:

Nomear para a **Secretaria de Estado de Educação - SEDUC**, no cargo e município abaixo especificados, o candidato que abaixo segue:

CARGO: PROFESSOR DE EDUCAÇÃO BÁSICA / GEOGRAFIA

MUNICIPIO: VARZEA GRANDE					
CLASS	INSC	NOME	NASCIMENTO	DOCUMENTO	NFC
10	0375653-0	JOSE MOIZES PEREIRA LEITE	05/02/1976	10687530SSP/MT	212,15

Palácio Paiaguás, em Cuiabá-MT, 05 de agosto de 2021.



MAURO MENDES
Governador do Estado



MAURO CARVALHO JÚNIOR
Secretário-Chefe da Casa Civil



BASILIO BEZERRA GUIMARÃES DOS SANTOS
Secretário de Estado de Planejamento e Gestão

SECRETARIAS

SECRETARIA DE ESTADO DA CASA CIVIL

Extrato do 1º Termo Aditivo do Contrato nº 019/2020/CASACIVIL.

I- Partes: Contratante: **CASA CIVIL**. Contratada: **GRABIN OBRAS E SERVIÇOS URBANOS**

II- **Objeto:** Em conformidade com as motivações administrativas constantes no processo nº 144720/2021, este instrumento tem por escopo prorrogar a vigência do contrato nº 019/2020/CCV, bem como aplicar o reajuste de insumos no referido instrumento contratual.

III - **Vigência do contrato:** Fica prorrogada a vigência do contrato por 12 (doze) meses, pelo período de 18/08/2021 a 18/08/2022.

IV - **Fundamentação Legal:** Fundamenta-se o presente aditivo no inciso II do Art. 57 da Lei 8.666/93, e suas alterações e no Decreto Estadual nº 840/2017 e suas alterações. O reajuste é em razão dos insumos (uniformes e equipamentos) conforme cláusula 17.4, do instrumento contratual.

V - **Do valor:** Em decorrência do aumento pelos insumos, fica alterado o valor global do contrato para R\$ 203.375,40 (duzentos e três mil, trezentos e setenta e cinco reais e quarenta centavos).

VI - **Dotação Orçamentária:** Projeto/atividade: 2007, Fonte: 100.

VII - **Ratificação:** Ficam ratificadas todas as demais cláusulas do contrato nº 019/2020/CASACIVIL.

VIII - **Assinam:** Em Cuiabá-MT, 04/08/2021. **Anildo Cesário Correa**, Ordenador De Despesa da Casa Civil, CONTRATANTE. **Lucélia Patrícia de Moraes Grabin**, representante da **GRABIN OBRAS E SERVIÇOS URBANOS**. CONTRATADA.

ANILDO CESÁRIO CORREA

SECRETÁRIO ADJUNTO DE ADMINISTRAÇÃO SISTÊMICA/CASA CIVIL/
MT

(original assinado)

EXTRATO DE RESCISÃO UNILATERAL DO CONTRATO Nº 010/2021/
CASACIVIL

PROCESSO: 382335/2020. CONTRATANTE: **CASA CIVIL**. CONTRATADA: **FRIOLAR COMÉRCIO E SERVIÇOS DE ELETROELETRÔNICOS LTDA**. CNPJ: 36.850.598/0001-55. OBJETO: Rescisão unilateral do contrato administrativo nº 010/2021/CASACIVIL. FUNDAMENTO LEGAL: A rescisão contratual em questão encontra amparo no disposto no artigo 55, inc. XIII c/c artigo 78, inc. I, da Lei nº 8.666/93 e suas alterações posteriores. DATA DE RESCISÃO: 28/07/2021.

ANILDO CESÁRIO CORREA

SECRETÁRIO ADJUNTO DE ADMINISTRAÇÃO SISTEMICA
CASA CIVIL

(Original assinado)

**O GOVERNO DE MT ESTÁ
CREDENCIANDO EMPRESAS
PARA FORNECIMENTO
DE ASSISTÊNCIA HOSPITALAR
E ASSISTÊNCIA AMBULATORIAL
DE MÉDIA E ALTA COMPLEXIDADE.**

SE SUA EMPRESA TEM INTERESSE EM ATENDER
AS DEMANDAS HOSPITALARES OU AMBULATORIAIS
DA SECRETARIA DE ESTADO DE SAÚDE, ACESSE:

SAUDE.MT.GOV.BR/EDITAL



**- Eu prometo
que vou mudar,
ele me disse.**

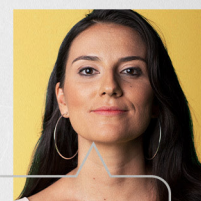

**- Eu espero que sim.
Só não esperei
para descobrir.**

*Se você passa por isso
ou conhece alguém que
passa, não se cale.
Precisamos conversar
sobre violência doméstica
e como superá-la.*

**NÃO
CALE.
FALE.**



*Violência contra a mulher é crime.
Denuncie. Ligue **180***

SEPLAG

SECRETARIA DE ESTADO DE PLANEJAMENTO E GESTÃO

EXTRATO DO TERMO DE CONVÊNIO DE CONSIGNAÇÃO Nº 023/2021 - SEPLAG/MT

CONSIGNANTE: ESTADO DE MATO GROSSO, POR INTERMÉDIO DA SECRETARIA DE ESTADO DE PLANEJAMENTO E GESTÃO.

CONSIGNATÁRIA: GRÊMIO RECREATIVO E ESPORTIVO ROTAM - GRER.

OBJETO: Autorização de consignações em folha de pagamento em favor do **GRÊMIO RECREATIVO E ESPORTIVO ROTAM - GRER**, inscrito no CNPJ sob o nº 17.315.135/0001-49 para consignação de mensalidades instituídas para o seu custeio e quitação de convênios disponibilizados a seus associados para aquisição de bens e serviços, obedecendo ao teor do Decreto nº 691 de 12 de setembro de 2016, suas alterações posteriores e demais dispositivos legais atinentes à matéria.

VIGÊNCIA: 31/05/2021 a 30/05/2022

BASÍLIO BEZERRA GUIMARÃES DOS SANTOS

Secretário de Estado de Planejamento e Gestão
CONSIGNANTE

JUNIEL PADILHA QUEIROZ

Presidente
CONSIGNATÁRIA

PORTARIA CONJUNTA Nº. 054/2021/SEPLAG/SINFRA

Designa Pregoeiro Oficial da Secretaria de Estado de Planejamento e Gestão para presidir sessão de Pregão Eletrônico, promovida pela Secretaria de Estado de Infraestrutura e Logística.

O SECRETÁRIO DE ESTADO DE PLANEJAMENTO E GESTÃO e o SECRETÁRIO DE ESTADO DE INFRAESTRUTURA E LOGÍSTICA, com fundamento a Lei Complementar nº 612, de 28 de janeiro de 2019, que dispõe sobre a organização administrativa do Poder Executivo Estadual e dá outras providências e no artigo 24 do Decreto Estadual n. 840 de 10 de fevereiro de 2017;

RESOLVEM:

Art. 1º Designar a Pregoeiro Oficial da Secretaria de Estado de Planejamento e Gestão, **CAMILA FERNANDA ANTUNES**, para presidir as sessões dos Pregões Eletrônicos realizados no sistema Comprasnet, promovidas pela Secretaria de Estado de Infraestrutura e Logística.

Art. 2º Cabe a Secretaria de Estado de Infraestrutura e Logística designar a equipe de apoio que auxiliará o (a) Pregoeiro (a) Oficial da Secretaria de Estado de Planejamento e Gestão, nos trabalhos das sessões dos pregões a que se refere o artigo anterior, cumprindo o disposto nos artigos 21 ao 25 do Decreto Estadual nº 840/2017.

Art. 3º O (A) Pregoeiro (a) Oficial designado no Art. 1º fica autorizado(a) a realizar nas licitações indicadas, todos os atos que lhe são atribuídos nas licitações promovidas pela Secretaria de Estado de Planejamento e Gestão, conforme a Portaria n. 066/2020/GAB/SEPLAG de 24 de agosto de 2020, publicada no Diário Oficial do Estado em 27 de agosto de 2020 e disposições do Decreto Estadual 840/2017.

Art. 4º Esta portaria tem validade de 01 (um) ano a partir da data da sua publicação no Diário Oficial do Estado.

Publique-se, registre-se, cumpra-se.

Cuiabá-MT, 15 de julho de 2021.

(Original assinado)

BASÍLIO BEZERRA GUIMARÃES DOS SANTOS
Secretário de Estado de Planejamento e Gestão

(Original assinado)

MARCELO DE OLIVEIRA E SILVA
Secretário de Estado de Infraestrutura e Logística

PORTARIA CONJUNTA Nº 055/2021/SEPLAG/SECOM

Designa Pregoeiro Oficial da Secretaria de Estado de Planejamento e Gestão para presidir a sessão de Pregão Eletrônico, promovida pela Secretaria de Estado de Comunicação.

O SECRETÁRIO DE ESTADO DE PLANEJAMENTO E GESTÃO e a SECRETÁRIA DE ESTADO DE COMUNICAÇÃO, com fundamento na Lei Complementar nº 566 de 20 de maio de 2015, que dispõe sobre a organização administrativa do Poder Executivo Estadual e dá outras providências e no artigo 24 do Decreto Estadual nº 840, de 10 de fevereiro de 2017;

RESOLVEM:

Art. 1º Designar o Pregoeiro Oficial da Secretaria de Estado de Planejamento e Gestão para presidir as sessões dos Pregões Presenciais e Eletrônicos, promovidas pela Secretaria de Estado de Comunicação.

a) MURILO NUNES DE OLIVEIRA - Pregoeiro Oficial SEPLAG/MT;

b) LAUBERTO FERREIRA DA CONCEIÇÃO - Pregoeiro Oficial SEPLAG/MT (1º substituto);

c) JOSÉ MARIO PEREIRA LEITE COSTA - Pregoeiro Oficial SEPLAG/MT (2º substituto).

Art. 2º Cabe à Secretaria de Estado de Comunicação designar a equipe de apoio que auxiliará o(a) Pregoeiro(a) Oficial da Secretaria de Estado de Planejamento e Gestão, nos trabalhos das sessões dos pregões a que se refere o artigo anterior, cumprindo o disposto nos artigos 21 a 25 do Decreto Estadual nº 840/2017.

Art. 3º O(A) Pregoeiro(a) Oficial designado no art. 1º fica autorizado(a) a realizar nas licitações indicadas, todos os atos que lhe são atribuídos nas licitações promovidas pela Secretaria de Estado de Planejamento e Gestão, conforme a Portaria nº 066/2020/GAB/SEPLAG de 24 de agosto de 2020, publicada no Diário Oficial do Estado em 27 de agosto de 2020 e disposições do Decreto Estadual nº 840/2017.

Art. 4º Esta portaria tem validade de 01 (um) ano a partir da data da sua publicação no Diário Oficial do Estado.

Registre-se. Publique-se. Cumpra-se.

Cuiabá-MT, 05 de agosto de 2021.

(Original assinado)

BASÍLIO BEZERRA GUIMARÃES DOS SANTOS
Secretário de Estado de Planejamento e Gestão

(Original assinado)

LAICE SOUZA AIZA DE OLIVEIRA
Secretária de Estado de Comunicação

CGE

CONTROLADORIA GERAL DO ESTADO

PORTARIA Nº 167/2021/CGE-COR

O SECRETÁRIO CONTROLADOR-GERAL DO ESTADO no uso de suas atribuições legais conferidas pelos artigos 69 e 75, § 1º da Lei Complementar nº 207/2004, alterada pelas Leis Complementares nº 213/2005 e 550/2014:

Considerando a justificativa do pedido de prorrogação de prazo da comissão do **PAD nº 465021/2019**;

Considerando os princípios do Contraditório e da Ampla Defesa, com fulcro no art. 5º, inciso LV, da Constituição Federal.

RESOLVE:

Art. 1º Manter os atuais membros da comissão processante;

Art. 2º Prorrogar por 60 (sessenta) dias o prazo para conclusão dos trabalhos, com efeitos a partir de **17.08.2021**;

Art. 3º Esta Portaria entra em vigor na data de sua publicação.

Registre-se, Publique-se e Cumpra-se.

Cuiabá-MT, 03 de agosto de 2021.

Emerson Hideki Hayashida
Secretário Controlador-Geral do Estado

PORTARIA Nº 164/2021/CGE-COR

O SECRETÁRIO CONTROLADOR-GERAL DO ESTADO, em substituição legal, no uso de suas atribuições legais conferidas pelos artigos 69 e 75, § 1º da Lei Complementar nº 207/2004, alterada pelas Leis Complementares nº 213/2005 e 550/2014:

Considerando a justificativa do pedido de recondução e manutenção dos membros da comissão processante, ratificação dos atos praticados até 26.07.2021, bem como da prorrogação de prazo da comissão do PAD nº 256745/2021, tendo como originário o PAD nº 394908/2019;

Considerando os princípios do Contraditório e da Ampla Defesa, com fulcro no art. 5º, inciso LV, da Constituição Federal.

RESOLVE:

Art. 2º Reconduzir e Manter os atuais membros da comissão processante;

Art. 2º Ratificar os atos praticados pela comissão até 26.07.2021;

Art. 3º Prorrogar por 60 (sessenta) dias o prazo para conclusão dos trabalhos, com efeitos a partir de 29.07.2021;

Art. 3º Esta Portaria entra em vigor na data de sua publicação.

Registre-se, Publique-se e Cumpra-se.

Cuiabá-MT, 29 de julho de 2021.

José Alves Pereira Filho

Secretário Controlador-Geral do Estado

em substituição legal

PORTARIA Nº 0059/2021/CGE/MT

O SECRETÁRIO CONTROLADOR-GERAL DO ESTADO DE MATO GROSSO no uso de suas atribuições legais, e considerando o disposto Decreto nº. 3.006 de 05 de maio de 2004;

RESOLVE:

Art.1º Homologar a Avaliação Anual de Desempenho dos Servidores da Controladoria Geral do Estado, realizada no período de 2020/2021 nos termos do Art. 9º e 14º do Decreto nº. 3.006 de 05 de maio de 2004.

AUDITOR DO ESTADO		
Matrícula	Nome	Nota
244600	EDMILSON ANTONIO CARLOS	8,56
244181	EMERSON ALVES SOARES	9,31
244135	FABIANO FERREIRA LEITE	9,67
238215	KLEBSON DOS SANTOS CARMO	9,35
91838	LUCIANO MARCIO LEOCADIO DA ROSA	9,71
121628	MARCIA CRISTINA BORGES DE S. OKAMURA	9,29
137554	MARCIO DA SILVA SANTOS	9,02
247793	MARCO FLÁVIO DA CUNHA MARTINS	8,56
26046	NALY NOLETO RAMOS	8,98
244142	ORLANDO ESTEVENS CAMES	9,31
244180	SERGIO ANTONIO FERREIRA PASCHOAL	9,46
100002	SERGIO CORREA DE CARVALHO	8,98
93297	SILDEMAR ANTONIO ALVES	12A
253919	SILVANO BOTELHO LUCIDOS	8,77
PROFISSIONAIS DA ÁREA MEIO		
Matrícula	Nome	Nota
138497	FELIPE CALLORI	9,23
247116	JAIR MONTEIRO EXCÓRCIO	8,94
244075	SINARA ROMERO MACHADO	9,13

Registre-se, Publique-se e CUMPRA-SE.

Cuiabá-MT, 05 de agosto de 2021.

Emerson Hideki Hayashida

Secretário Controlador-Geral do Estado

(Original assinado)

PORTARIA Nº 0060/2021/CGE/MT

O SECRETÁRIO CONTROLADOR-GERAL DO ESTADO DE MATO GROSSO no uso de suas atribuições legais, e considerando o disposto Decreto nº. 3.006 de 05 de maio de 2004;

RESOLVE:

Art.1º Homologar a Avaliação Anual de Desempenho do Servidor da Controladoria Geral do Estado referente ao ano de 2020, nos termos do Art. 9º do Decreto nº. 3.006 de 05 de maio de 2004.

AUDITOR DO ESTADO		
Matrícula	Nome	Nota
118116	Roberto Correa Marques	8,85

*Decreto Estadual nº 3006/2004.

Art. 2º Registrar a publicação na data presente, por não ter sido publicada no respectivo exercício de 2020.

Registre-se, Publique-se e CUMPRA-SE.

Cuiabá, 05 de agosto de 2021.

Emerson Hideki Hayashida

Secretário Controlador Geral

(Original assinado)

SEFAZ

SECRETARIA DE ESTADO DE FAZENDA

COORDENADORIA DE ORÇAMENTO - COOC/SOFC - SAAF/SEFAZ
EXTRATO DO TERMO DE COOPERAÇÃO Nº 0406/2021/SAAF/SEFAZ

COOPERANTE: O ESTADO DE MATO GROSSO, por intermédio da SECRETARIA DE ESTADO DE FAZENDA - SEFAZ.

COOPERADO: MUNICÍPIO DE Santa Terezinha/MT - CNPJ: 15.031.699/0001-18

PROTOCOLO: 147692/2021

OBJETO: Parceria com o município de Santa Terezinha/MT, visando a instalação de Unidade de Serviço Conveniada -USC, com a finalidade de aprimorar o alcance da eficácia da administração fazendária de ambos entes federados envolvidos.

VIGÊNCIA: 05 (cinco) anos contados a partir da assinatura. Data da assinatura: 02/08/2021

ASSINAM: pelo Cooperante, Jefferson Marcos Delgado da Silva - Secretário Adjunto de Relacionamento com o Contribuinte e, pelo Cooperado - Thiago Castellan Ribeiro - Prefeito Municipal.

COORDENADORIA DE ORÇAMENTO - COOC/SOFC - SAAF/SEFAZ
EXTRATO DO TERMO DE COOPERAÇÃO Nº 0410/2021/SAAF/SEFAZ

COOPERANTE: O ESTADO DE MATO GROSSO, por intermédio da SECRETARIA DE ESTADO DE FAZENDA - SEFAZ.

COOPERADO: MUNICÍPIO DE POCONÉ/MT - CNPJ: 03.162.872/0001-44

PROTOCOLO: 147718/2021

OBJETO: Parceria com o município de Poconé/MT, visando a instalação de Unidade de Serviço Conveniada -USC, com a finalidade de aprimorar o alcance da eficácia da administração fazendária de ambos entes federados envolvidos.

VIGÊNCIA: 05 (cinco) anos contados a partir da assinatura. Data da assinatura: 02/08/2021

ASSINAM: pelo Cooperante, Jefferson Marcos Delgado da Silva - Secretário Adjunto de Relacionamento com o Contribuinte e, pelo Cooperado - Atail Marques do Amaral - Prefeito Municipal.

COORDENADORIA DE ORÇAMENTO - COOC/SOFC - SAAF/SEFAZ
EXTRATO DO TERMO DE COOPERAÇÃO Nº 0425/2021/SAAF/SEFAZ

COOPERANTE: O ESTADO DE MATO GROSSO, por intermédio da SECRETARIA DE ESTADO DE FAZENDA - SEFAZ.

COOPERADO: MUNICÍPIO DE RESERVA DO CABAÇAL/MT - CNPJ: 01.367.788/0001-31

PROTOCOLO: 106457/2021

OBJETO: Parceria com o município de Reservado Cabaçal/MT, visando a instalação de Unidade de Serviço Conveniada -USC, com a finalidade de aprimorar o alcance da eficácia da administração fazendária de ambos entes federados envolvidos.

VIGÊNCIA: 05 (cinco) anos contados a partir da assinatura. Data da assinatura: 02/08/2021

ASSINAM: pelo Cooperante, Jefferson Marcos Delgado da Silva - Secretário Adjunto de Relacionamento com o Contribuinte e, pelo Cooperado - Jonas Campos Vieira - Prefeito Municipal.

**COORDENADORIA DE ORÇAMENTO - COOC/SOFC - SAAF/SEFAZ
EXTRATO DO TERMO DE COOPERAÇÃO Nº 0438/2021/SAAF/SEFAZ**

COOPERANTE: O ESTADO DE MATO GROSSO, por intermédio da SECRETARIA DE ESTADO DE FAZENDA - SEFAZ.

COOPERADO: MUNICÍPIO DE ALTO TAQUARI/MT - CNPJ: 01.362.680/0001-56

PROTOCOLO: 229869/2020

OBJETO: Parceria com o município de Alto Taquari/MT, visando a instalação de Unidade de Serviço Conveniada -USC, com a finalidade de aprimorar o alcance da eficácia da administração fazendária de ambos entes federados envolvidos.

VIGÊNCIA: 05 (cinco) anos contados a partir da assinatura. Data da assinatura: 03/08/2021

ASSINAM: pelo Cooperante, Jefferson Marcos Delgado da Silva - Secretário Adjunto de Relacionamento com o Contribuinte e, pela Cooperada - Marilda Garofolo Sperandio- Prefeita Municipal.

PORTARIA Nº 129/2021/SAAF-SEFAZ

O SECRETÁRIO ADJUNTO DE ADMINISTRAÇÃO FAZENDÁRIA, no exercício das atribuições que lhe são conferidas pelo inciso IV, do artigo 121, do Regimento Interno da **Secretaria de Estado de Fazenda - SEFAZ**, aprovado pelo Decreto nº 941 de 20 de maio de 2021 e no artigo 67 da Lei 8666/93;

RESOLVE:

Art. 1º. Designar servidores para atuarem como fiscais e seus respectivos substitutos para acompanhar, fiscalizar e avaliar a execução do Termo de Cooperação abaixo relacionado:

Processo	Termo de Cooperação	Cooperado	Objeto	Servidores Designados
Nº 106457/2021	Nº 0425/2021	Município de Reserva do Cabaçal - MT	Visando a instalação de Unidade de Serviço Conveniada - USC	Fiscal: Jose Augusto da Cunha Martins- Matrícula 5254-5 Substituto: Leandro Xavier Ursolino - Matrícula: 255459

Art. 2º. Os atos dos Fiscais e Substitutos no âmbito desta Secretaria obedecem aos incisos elencados na Instrução Normativa 002/2020 no artigo 67 da Lei 8666/93.

Art. 3º. Esta portaria entra em vigor na data da assinatura do termo de cooperação.

PUBLICADA. CUMPRÁ-SE.

Gabinete do Secretário Adjunto de Administração Fazendária, Cuiabá/MT, 02 de agosto de 2021.

KLEBER GERALDINO RAMOS DOS SANTOS
Secretário Adjunto de Administração Fazendária
(Original assinado)

PORTARIA Nº 130/2021/SAAF-SEFAZ

O SECRETÁRIO ADJUNTO DE ADMINISTRAÇÃO FAZENDÁRIA, no exercício das atribuições que lhe são conferidas pelo inciso IV, do artigo 121, do Regimento Interno da **Secretaria de Estado de Fazenda - SEFAZ**, aprovado pelo Decreto nº 941 de 20 de maio de 2021 e no artigo 67 da Lei 8666/93;

RESOLVE:

Art. 1º. Designar servidores para atuarem como fiscais e seus respectivos substitutos para acompanhar, fiscalizar e avaliar a execução do Termo de Cooperação abaixo relacionado:

Processo	Termo de Cooperação	Cooperado	Objeto	Servidores Designados
Nº 147718/2021	Nº 0410/2021	Município de Poconé - MT	Visando a instalação de Unidade de Serviço Conveniada - USC	Fiscal: Dalberto da Silva Torres- Matrícula 8021 Substituto: Viriginia Matos Ribeiro Lima - Matrícula: 262101

Art. 2º. Os atos dos Fiscais e Substitutos no âmbito desta Secretaria obedecem aos incisos elencados na Instrução Normativa 002/2020 no artigo 67 da Lei 8666/93.

Art. 3º. Esta portaria entra em vigor na data da assinatura do termo de cooperação.
PUBLICADA. CUMPRÁ-SE.

Gabinete do Secretário Adjunto de Administração Fazendária, Cuiabá/MT, 02 de agosto de 2021.

KLEBER GERALDINO RAMOS DOS SANTOS
Secretário Adjunto de Administração Fazendária
(Original assinado)

PORTARIA Nº 131/2021/SAAF-SEFAZ

O SECRETÁRIO ADJUNTO DE ADMINISTRAÇÃO FAZENDÁRIA, no exercício das atribuições que lhe são conferidas pelo inciso IV, do artigo 121, do Regimento Interno da **Secretaria de Estado de Fazenda - SEFAZ**, aprovado pelo Decreto nº 941 de 20 de maio de 2021 e no artigo 67 da Lei 8666/93;

RESOLVE:

Art. 1º. Designar servidores para atuarem como fiscais e seus respectivos substitutos para acompanhar, fiscalizar e avaliar a execução do Termo de Cooperação abaixo relacionado:

Processo	Termo de Cooperação	Cooperado	Objeto	Servidores Designados
Nº 147692/2021	Nº 0406/2021	Município de Santa Terezinha - MT	Instalação de Unidade de Serviços Conveniada - USC, com a finalidade de aprimorar o alcance e a eficácia da administração fazendária de ambos os entes federados	Fiscal: Elmo Pimentel - Matrícula: 48735 Substituto: Carla Luisa Girardi - Matrícula: 50536

Art. 2º. Os atos dos Fiscais e Substitutos no âmbito desta Secretaria obedecem aos incisos elencados na Instrução Normativa 002/2020 no artigo 67 da Lei 8666/93.

Art. 3º. Esta portaria entra em vigor na data da assinatura do termo de cooperação.
PUBLICADA. CUMPRÁ-SE.

Gabinete do Secretário Adjunto de Administração Fazendária, Cuiabá/MT, 02 de agosto de 2021.

KLEBER GERALDINO RAMOS DOS SANTOS
Secretário Adjunto de Administração Fazendária
(Original assinado)

PORTARIA Nº 133/2021/SAAF-SEFAZ

O **SECRETÁRIO ADJUNTO DE ADMINISTRAÇÃO FAZENDÁRIA**, no exercício das atribuições que lhe são conferidas pelo inciso IV, do artigo 121, do Regimento Interno da **Secretaria de Estado de Fazenda - SEFAZ**, aprovado pelo Decreto nº 941 de 20 de maio de 2021 e no artigo 67 da Lei 8666/93;

RESOLVE:

Art. 1º. Designar servidores para atuarem como fiscais e seus respectivos substitutos para acompanhar, fiscalizar e avaliar a execução do Termo de Cooperação abaixo relacionado:

Processo	Termo de Cooperação	Cooperado	Objeto	Servidores Designados
Nº 229869/2021	Nº 0438/2021	Município de Alto Taquari.	Instalação de Unidade de Serviços Conveniada - USC	Fiscal: João Bosco Amorim de Abreu - Matrícula 225751 Substituto: Maria Perpétua Fontana Soares - Matrícula: 8566

Art. 2º. Os atos dos Fiscais e Substitutos no âmbito desta Secretaria obedecem aos incisos elencados na Instrução Normativa 002/2020 no artigo 67 da Lei 8666/93.

Art. 3º. Esta portaria entra em vigor na data da assinatura do termo de cooperação.

PUBLICADA. CUMPRÁ-SE.

Gabinete do Secretário Adjunto de Administração Fazendária, Cuiabá/MT, 02 de agosto de 2021.

KLEBER GERALDINO RAMOS DOS SANTOS
Secretário Adjunto de Administração Fazendária
(Original assinado)

SEMA

SECRETARIA DE ESTADO DE MEIO AMBIENTE

EXTRATO DO TERMO DE DOAÇÃO N.º 40-2021

PARTES: Fundo Brasileiro para a Biodiversidade - FUNBIO e o Estado de Mato Grosso por intermédio da Secretaria de Estado de Meio Ambiente - SEMA.

DO OBJETO: O presente instrumento tem por objeto a doação ao Donatário, pelo Doador, dos bens descritos no Anexo I, que é parte integrante deste Termo de Doação, para que os mesmos sejam utilizados na execução do Programa ARPA, e, mais especificamente, nas Unidades de Conservação indicadas no mesmo anexo I.

DA VIGÊNCIA: O presente termo de doação modal passará a vigorar no momento de sua assinatura, sendo que a transferência efetiva de propriedade dos bens listados no Anexo I se aperfeiçoará a partir do recebimento do mesmo por pessoa oficialmente designada pelo Donatário como receptora competente, nos termos da cláusula 2.1.

SIGNATÁRIOS:

ROSA MARIA LEMOS DE SÁ

Secretária Geral do Funbio

MAUREN LAZZARETTI

Secretária de Estado de Meio Ambiente de MT

ANEXO I do Termo de Doação nº 40/2021 firmado entre Funbio e o Estado de Mato Grosso, por intermédio da SEMA.

Protocolo	Beneficiário	Produto	NF	QTD	Valor Unitário (R\$)	Valor Total (R\$)
2013.1213.00021-6	Reserva Extrativista Guariba-Roosevelt	Projektor	8418	1	R\$ 6.597,00	R\$ 6.597,00
2013.1209.00043-6	Reserva Extrativista Guariba-Roosevelt	Notebook DELL	8418	1	R\$ 2.897,00	R\$ 2.897,00
2013.1213.00030-5	Parque Estadual Cristalino I e II	Notebook DELL	8418	1	R\$ 2.897,00	R\$ 2.897,00
2013.1210.00005-3	Parque Estadual Serra Ricardo Franco	GPS	15.015	2	R\$ 1.359,00	R\$ 2.718,00
2018.0201.00056-7	Estação Ecológica do Rio Roosevelt	Impressora	33.399	1	R\$ 2.279,00	R\$ 2.279,00
2016.0502.00070-7	Parque Estadual Igarapés do Juruena	HD Externo	36.360	1	R\$ 595,00	R\$ 595,00
2020.0122.00111-9	Parque Estadual Igarapés do Juruena	Motores para embarcação	67.085	1	R\$ 10.931,00	R\$ 10.931,00

**GOVERNO DO ESTADO DE MATO GROSSO
SECRETARIA DE ESTADO DE MEIO AMBIENTE - SEMA
EXTRATO DO CONTRATO Nº 032/2021/SEMA**

Processo n.º: 117125/2021/SEMA

Contratante: Secretaria de Estado de Meio Ambiente - SEMA.

Contratada: DMP COMÉRCIO E SERVIÇOS TÉCNICOS EIRELI

Objeto: Contratação de empresa para prestação de serviço de confecção de arte e aquisição de cartão de proximidade, bolsa plástica e cordão personalizado para crachás de acordo com padrão da Contratante.

Valor total: R\$ 15.600,00 (quinze mil e seiscentos reais)

Dotação Orçamentária: Órgão/Unidade: 27101 - Secretaria de Estado do Meio Ambiente Projeto/Atividade: 2007, Natureza de Despesa: 3390 3000, Fonte: 195/240/395/640

Vigência: A vigência do presente contrato será de 12 (doze) meses, contados a partir da assinatura do contrato.

Data de Assinatura: 03/08/2021

Assinam: Mauren Lazzaretti - Secretária de Estado de Meio Ambiente
Marcelo Eduardo Peres de Oliveira - Representante da Contratada

A Secretaria de Estado de Meio Ambiente - SEMA/MT torna pública a **Portaria de Outorga** abaixo relacionada; o inteiro teor da portaria encontra-se disponível no site: www.sema.mt.gov.br, no link específico de Recursos Hídricos/Atos de Outorga/2021.

Portaria nº 750 de 03 de agosto de 2021, Outorga a **ORLANDO POLATO**, inscrito no CPF sob nº 143.210.929-49, referente ao Processo nº 260867/2021, o direito de uso da água subterrânea para finalidade de outros usos. O ponto de captação está localizado na Fazenda Ana Paula, Rodovia MT 461, zona rural, município de Itiquira/MT, com validade até 30 de julho de 2026.

LILIAN FERREIRA DOS SANTOS

Secretária Adjunta de Licenciamento Ambiental e Recursos Hídricos
GSALARH/SEMA-MT

A Secretaria de Estado do Meio Ambiente - SEMA torna público a **dispensa de outorga de Recursos Hídricos** a **RIVOLI DO BRASIL SPA**, CNPJ: 02.499.237/0001-94, Processo nº **295636/2021**, para construção de uma ponte sobre o Córrego Esbarrancado, município de Tesouro/MT, extensão da MT 110, com ponto de captação nas coordenadas geográficas -53°31'26,47" W e 15°49'20,73" S, o interessado está dispensado de outorga ou cadastro, conforme determina o Art. 4º, inciso II da Resolução CEHIDRO nº 42 de 11/10/2011. Ao vosso dispor para quaisquer esclarecimentos pelo tel. (65) 3613-7269 ou e-mail: gerenciadeoutorga@sema.mt.gov.br.

A Secretaria de Estado de Meio Ambiente - SEMA torna público que **concedeu Autorização de Perfuração de Poço Tubular** para os seguintes usuários:

Autorização nº 279/2021: CÉSIO SILVA LEMOS, CPF nº 705.426.278-68. Processo nº 234010/2021. Os poços tubulares serão construídos na Fazenda Barra do Prata - Área III, Rodovia BR 174, Km 275, zona rural, município de **Pontes e Lacerda/MT**. O uso da água será para fins: **outros usos**. Coordenadas Geográficas DATUM SIRGAS 2000: **PT 01** - Lat. 15°30'06,17"S e Long. 59°22'05,45"W; **PT 02** - Lat. 15°30'06,23"S e Long. 59°21'04,61"W; A Profundidade pretendida dos poços é de 100 metros com diâmetro de perfuração de 6". A empresa perfuradora será a Sérgio Galdino da Silva e Cia LTDA, e a geóloga responsável pela elaboração do projeto, perfuração do poço e acompanhamento da construção será a Sra. Ivanir Conceição Mendes, CREA 1209183749. Essa autorização vigorará até **04 de fevereiro de 2022**, e refere-se apenas a construção do poço tubular.

Autorização nº 280/2021: HIDROQUERÊNCIA POÇOS ARTESIANOS LTDA, CNPJ nº 31.766.092/0001-49. Processo nº 289275/2021. O poço tubular será construído na Rua Cambará, nº 1106, Jardim Alvorada, Município de **Campo Novo do Parecís/MT**. O uso da água será para fins: **outros usos**. Coordenadas Geográficas DATUM SIRGAS 2000: **PT 01** - Lat. 13°38'32,70"S e Long. 57°53'45,40"W; A Profundidade pretendida do poço é de 60 metros com diâmetro de perfuração de 4". A empresa perfuradora será a Hidroquerência Poços Artesianos LTDA, e a geóloga responsável pela elaboração do projeto, perfuração do poço e acompanhamento da construção será a Sra. Cibele Diana dos Santos, CREA 2215037490. Essa autorização vigorará até **04 de fevereiro de 2022**, e refere-se apenas a construção do poço tubular.

Autorização nº 281/2021: CONGREGAÇÃO CRISTÃ NO BRASIL, CNPJ nº 22.009.907/0002-35. Processo nº 289276/2021. O poço tubular será construído na Rua das Sucupiras, nº 413 N, Lote 08, Quadra 74, Bairro: Bela Vista, Município de **Nova Mutum/MT**. O uso da água será para fins: **outros usos**. Coordenadas Geográficas DATUM SIRGAS 2000: **PT 01** - Lat. 13°49'15,30"S e Long. 56°05'40"W; A Profundidade pretendida do poço é de 60 metros com diâmetro de perfuração de 4". A empresa perfuradora será a Hidroquerência Poços Artesianos LTDA, e a geóloga responsável pela elaboração do projeto, perfuração do poço e acompanhamento da construção será a Sra. Cibele Diana dos Santos, CREA 2215037490. Essa autorização vigorará até **04 de fevereiro de 2022**, e refere-se apenas a construção do poço tubular.

Autorização nº 282/2021: WENER KLESLEY DOS SANTOS, CPF nº 953.137.881-91. Processo nº 313636/2021. O poço tubular será construído

na Estrada Senador Jonas Pinheiro, Km 04, zona rural, município de **Nova Marilândia/MT**. O uso da água será para fins: **dessedentação animal**. Coordenadas Geográficas DATUM SIRGAS 2000: **PT 01** - Lat. 14°21'11,13"S e Long. 56°58'50,55"W; A Profundidade pretendida do poço é de 100 metros com diâmetro de perfuração de 6". A empresa perfuradora será a Tecnopoços Perfurações de Poços Artesianos Eireli, e o geólogo responsável pela elaboração do projeto, perfuração do poço e acompanhamento da construção será o Sr. Matheus Acosta Flores, CREA 2219244385. Essa autorização vigorará até **05 de fevereiro de 2022**, e refere-se apenas a construção do poço tubular.

Autorização nº 283/2021: FAZENDA GCSJ LTDA, CNPJ nº 20.329.699/0001-45. Processo nº 320088/2021. O poço tubular será construído na Rodovia MT 060, Transpantaneira, Km 77,5, zona rural, município de **Pocóné/MT**. O uso da água será para fins: **dessedentação animal**. Coordenadas Geográficas DATUM SIRGAS 2000: **PT 01** - Lat. 16°56'01,45"S e Long. 56°38'50,21"W; A Profundidade pretendida do poço é de 70 metros com diâmetro de perfuração de 6". A empresa perfuradora será a Persan Perfuração, Sondagens E Saneamento Eireli, e o geólogo responsável pela elaboração do projeto, perfuração do poço e acompanhamento da construção será o Sr. José Roberto Ribeiro, CREA 1604179961. Essa autorização vigorará até **05 de fevereiro de 2022**, e refere-se apenas a construção do poço tubular.

Autorização nº 284/2021: ROBERTO CARLOS GIEQUELIN, CPF nº 568.062.560-15. Processo nº 333063/2021. O poço tubular será construído na Rodovia BR 163, Km 589 + 23 Km à esquerda, zona rural, município de **Nova Mutum/MT**. O uso da água será para fins: **dessedentação animal**. Coordenadas Geográficas DATUM SIRGAS 2000: **PT 01** - Lat. 13°56'01"S e Long. 56°17'01"W; A Profundidade pretendida do poço é de 70 metros com diâmetro de perfuração de 4". A empresa perfuradora será a Água Boa Poços Eireli ME, e a geóloga responsável pela elaboração do projeto, perfuração do poço e acompanhamento da construção será a Sra. Débora Perozzo, CREA 1201163730. Essa autorização vigorará até **05 de fevereiro de 2022**, e refere-se apenas a construção do poço tubular.

Autorização nº 285/2021: PATRIZIA BLANK CASSOL JUNQUEIRA - ARQUITETA, CNPJ nº 42.420.353/0001-90. Processo nº 326806/2021. O poço tubular será construído na Rua João do Prado Arantes (Rua 14), nº 1024 W, Quadra 05, Lote 04, Bairro: Jardim do Lago, município de **Tangará da Serra/MT**. O uso da água será para fins: **outros usos**. Coordenadas Geográficas DATUM SIRGAS 2000: **PT 01** - Lat. 14°36'49,0"S e Long. 57°29'41,6"W; A Profundidade pretendida do poço é de 100 metros com diâmetro de perfuração de 4". A empresa perfuradora será a Haiko Vinicius Griebeler ME, e o geólogo responsável pela elaboração do projeto, perfuração do poço e acompanhamento da construção será o Sr. Gersi Antonio Fabro, CREA 1401566820. Essa autorização vigorará até **05 de fevereiro de 2022**, e refere-se apenas a construção do poço tubular.

Autorização nº 286/2021: JOÃO CARLOS BOMBONATTO, CPF nº 525.428.239-87. Processo nº 498314/2020. O poço tubular será construído na Fazenda Terra Boa, Estrada Colidinha, Gleba URU, zona rural, município de **Nova Santa Helena/MT**. O uso da água será para fins: **dessedentação animal**. Coordenadas Geográficas DATUM SIRGAS 2000: **PT 03** - Lat. 10°47'03,88"S e Long. 54°54'44,08"W; A Profundidade pretendida do poço é de 160 metros com diâmetro de perfuração de 6". A empresa perfuradora será a Vinicius Caetano de A.P.T. ME, e o geólogo responsável pela elaboração do projeto, perfuração do poço e acompanhamento da construção será o Sr. Vinicius Caetano de Almeida Portela Tocantins, CREA 1215589425. Essa autorização vigorará até **05 de fevereiro de 2022**, e refere-se apenas a construção do poço tubular.

Autorização nº 287/2021: VOLPATO PARTICIPAÇÕES LTDA, CNPJ nº 06.195.097/0002-00. Processo nº 318196/2021. O poço tubular será construído na Fazenda Sucuri, Estrada Vicinal, esquerda do Km 499 da Rodovia BR 364, Km 97, zona rural, município de **Comodoro/MT**. O uso da água será para fins: **outros usos**. Coordenadas Geográficas DATUM SIRGAS 2000: **PT 01** - Lat. 13°22'03,83"S e Long. 60°20'36,11"W; A Profundidade pretendida do poço é de 70 metros com diâmetro de perfuração de 6". A empresa perfuradora será a Hidro Campos Poços Artesianos LTDA, e o geólogo responsável pela elaboração do projeto, perfuração do poço e acompanhamento da construção será o Sr. Vinicius Bezerra Leite, CREA 2318938571. Essa autorização vigorará até **05 de fevereiro de 2022**, e refere-se apenas a construção do poço tubular.

A Secretaria de Estado de Meio Ambiente - SEMA torna pública a **Concessão**, através do **Cadastro de Captação Insignificante de Água Subterrânea** para o seguinte usuário:

ASCIÁ COMÉRCIO DE VEÍCULOS MITSUBISHI LTDA, CNPJ: 35.335.350/0001-93, PROCESSO: 182532/2020. Município: **Sinop/MT**, Coordenadas Geográficas DATUM SIRGAS 2000 do ponto de captação **PT 01**: Lat. 11°50'37,91"S e Long. 55°29'33,96"W; Vazão máxima de bombeamento **8,5 m³/h** por um período de **0,576 h/dia** de bombeamento, perfazendo uma vazão máxima de utilização de **4,9 m³/dia**, durante **7 dias/semana**; Finalidade de uso: **outros usos**. Província Hidrogeológica Coberturas Indiferenciadas - UPG A-5. Validade do cadastro: **05/08/2031**. Fica o usuário responsável pelo atendimento ao disposto no art. 45 §2º da Lei Nacional de Saneamento Básico - Lei nº 11.445/2007 e pelo art. 7º § 1º do Decreto nº 7.217/2010.

PORTARIA CONJUNTA SEMA/SINFRA Nº 03/2021**Institui a Comissão Especial de Licitação de Obras e Serviços de Engenharia.**

A SECRETÁRIA DE ESTADO DE MEIO AMBIENTE E O SECRETÁRIO DE ESTADO DE INFRAESTRUTURA E LOGÍSTICA DO ESTADO DE MATO GROSSO, no uso das atribuições legais que lhes conferem o art. 71, incisos I e II da Constituição Estadual;

Considerando a competência originária da Secretaria de Estado de Infraestrutura e Logística para elaborar, fiscalizar e executar projetos e obras públicas relacionadas à estrutura organizacional do Estado, na forma do art. 23, inciso V da Lei Complementar nº 612 de 28 de janeiro de 2019;

Considerando a necessidade da Secretaria de Estado de Meio Ambiente em implementar obras para construção de abrigo de barcos para a sede da Secretaria de Estado de Meio Ambiente - SEMA/MT;

Considerando o Termo de Cooperação Técnica nº 0342/2021/SEMA/MT firmado entre SEMA e SINFRA visando a cooperação para realização de parceria para monitorar e fiscalizar e dar recebimento provisório e definitivo na construção do Abrigo de Barcos a ser executada na sede da Secretaria de Estado de Meio Ambiente no Município de Cuiabá-MT.

RESOLVEM:

Art. 1º Instituir Comissão Especial de Licitação de Obras e Serviços de Engenharia, com o fim específico para licitar, contratar, monitorar e fiscalizar a construção, do Abrigo de Barcos a ser executado na sede da Secretaria de Estado de Meio Ambiente, composta pelos seguintes membros:

I- Presidente: Regane Maria Tenroller.
Substituto: Emanuel Francisco de Souza.

II- Membros:

-Titular: Jackelyne de Cássia Paiva.
Substituto: Bruna Carla Guarim da Silva Rocha.

-Titular: Fernanda La Serra Dias.
Substituto: Fernanda Bertholdo C. de Souza.

-Titular: Simone da Silva Ribeiro.
Substituto: Natalia Fernandes Alencastro Bettini de Albuquerque Lins.

-Titular: Rutilio Braz de Figueiredo.
Substituto: José Benedito Rodrigues.

§ 1º Em caso de impedimento ou ausência do Presidente, o mesmo será representado pelo substituto nomeado e, na ausência deste, pelo membro titular integrante da Comissão, observada a ordem sequencial estabelecida no caput deste artigo.

§ 2º O Presidente e membros lotados na Coordenadoria de Aquisições e Contratos da SEMA, com conhecimento específico em licitação, possuem atribuições de analisar estritamente os documentos exigidos na Lei nº 8.666/93, no Decreto Estadual nº 840/2017 e demais legislação relativa à licitação e contratos.

§ 3º Os membros com formação em engenharia que possuem conhecimento específico em engenharia civil e arquitetura, terão atribuições de analisar os documentos relativos à parte técnica do objeto relacionado a matéria de engenharia e arquitetura.

Art. 2º Compete ao Presidente da Comissão responder oficialmente pelos atos pertinentes ao objeto desta portaria e ainda:

- I- receber e instruir o processo administrativo licitatório, observando os critérios previstos na legislação e nas normatizações acerca da matéria;
- II- receber e analisar as recomendações dos membros indicados no § 3º do artigo 1º, decidindo pelo seu prosseguimento;
- III- promover os atos da licitação e a adequada instrução processual;
- IV- elaborar e assinar o edital de licitação, avisos e correlatos;
- V- convocar e presidir as reuniões, abrir e encerrar as sessões;
- VI- decidir e responder esclarecimentos/impugnações apresentados por interessados quanto aos termos do edital, submetendo, caso necessário, sua deliberação à autoridade superior para homologação;
- VII- dar transparência e publicidade as licitações por meio de publicação nos Diários Oficiais do Estado e União e demais veículos de divulgação tais como internet e portais de transparência, nos termos disciplinados pela legislação;
- VIII- promover a alimentação do Sistema GEO-OBAS/MT e do Sistema MONITORA/MT relativo à fase licitatória;

IX- administrar os recursos humanos e materiais à disposição da Comissão;
X- apresentar relatórios mensais de suas atividades, ou quando convocado.

Art. 3º Aos demais membros da Comissão compete:

- I- auxiliar o presidente em suas tarefas;
- II- auxiliar no controle e movimentação de processos submetidos à Comissão;
- III- manter organizado o arquivo de atas e documentos da Comissão;
- IV- participar das sessões;
- V- rubricar os documentos da licitação das quais participar;
- VI- auxiliar o presidente nas respostas dos recursos/impugnações interpostos;

§ 1º Os membros discriminados no § 2º, do artigo 1º, cabem especificamente, além das competências constantes nos incisos acima:

- I- organizar e manter atualizada toda a legislação relativa a licitações, contratos.
- II- prestar assessoria ao Presidente sobre matérias de licitação e contratos, submetidas a seu exame, dados de jurisprudência, levantamentos estatísticos e outros elementos necessários ao andamento dos processos;
- III- outras atribuições de licitação e contratos listadas na Legislação e Jurisprudência.

§ 2º Os membros discriminados no § 3º, do artigo 1º, cabem especificamente, além das competências constantes nos incisos acima:

- I- organizar e manter atualizada toda a legislação relativa à engenharia, arquitetura e parte técnica do objeto.
- II- prestar assessoria ao Presidente sobre matérias de engenharia, arquitetura e parte técnica do objeto, submetidas a seu exame, dados de jurisprudência, levantamentos estatísticos e outros elementos necessários ao andamento dos processos;
- III- outras atribuições de engenharia, arquitetura e parte técnica do objeto listadas na Legislação e Jurisprudência.

Art. 4º O Presidente da Comissão poderá convocar servidor com formação específica para realizar análise e emissão de parecer técnico conclusivo sobre documentos técnicos apresentados na licitação, tais como: ART'S, projetos, planilhas, memoriais, plantas, entre outros, bem como submeter seus atos para manifestação jurídica.

Art. 5º Essa Portaria entra em vigor na data de sua publicação.

Registre-se, Publique-se, CUMPRA-SE.

Cuiabá/MT, 29 de julho de 2021.

Mauren Lazzaretti
Secretária de Estado de Meio Ambiente

Marcelo de Oliveira e Silva
Secretário de Estado de Infraestrutura e Logística

PORTARIA Nº 753/2021/SEMA/MT

Designa Servidores para atuarem como fiscais do Contrato nº 032/2021.

A SECRETÁRIA DE ESTADO DE MEIO AMBIENTE no uso de suas atribuições legais que lhe confere o art. 71, inciso IV, da Constituição Estadual e do art. 3º, da Lei Complementar nº 612, de 28 de janeiro de 2019, que dispõe sobre a organização administrativa do Poder Executivo Estadual;

Considerando as competências atribuídas a Secretária de Estado de Meio Ambiente, nomeada pelo Ato Governamental n.º 13/2019 de 02/01/2019,

RESOLVE:

Art. 1º Designar os servidores indicados no Anexo Único da presente Portaria para, sem prejuízo de suas atribuições, exercerem respectivamente os cargos de fiscal titular e fiscal substituto do **contrato nº 032/2021**, conforme os termos da Portaria nº 175, publicada no Diário Oficial de 04/03/2016.

Art. 2º Esta Portaria entrará em vigor na data da sua publicação, surtindo efeitos retroativos a data do início da vigência contratual.

Registre-se, publique-se e cumpra-se.

Cuiabá, 04 de agosto de 2021.

Mauren Lazzaretti
Secretária de Estado de Meio Ambiente

Anexo Único

Nº Contrato/ Instrumento	Contratada	Data da Assinatura	Servidores Designados
032/2021	DMP COMÉRCIO E SERVIÇOS TÉCNICOS EIRELI	03/08/2021	Fiscal Titular: José Batista Franco Junior Fiscal Substituto: Angra Fabiana de Moraes Bastos

CONSELHO ESTADUAL DO MEIO AMBIENTE - CONSEMA

RESOLUÇÃO CONSEMA - 25/2021.

Cuiabá, 28 de julho de 2021.

7ª Reunião Ordinária

O Conselho Estadual do Meio Ambiente - CONSEMA, no exercício de sua competência prevista no art. 3º da Lei Complementar nº 38, de 21 de novembro de 1995, alterada pela Lei Complementar nº 232, de 21 de dezembro de 2005;

Considerando a decisão, por unanimidade, do Pleno do Conselho Estadual do Meio Ambiente - CONSEMA, nos autos do Processo n. 401474/2019 - SLC Agrícola S/A.

RESOLVE:

Art. 1º - Referendar o Parecer Técnico n. 146684/CIND/SUIMIS/2021 da Secretaria de Estado de Meio Ambiente para SLC Agrícola S/A. A finalidade do empreendimento é o beneficiamento de algodão com capacidade processar até 60 fardos de 200 kg/hora e armazenamento de 60 mil fardos e 10 mil toneladas e caroços. A área construída: algodoeira 3.629,56 m², abrigo da briquetadeira 139,53 m²; depósito de caroços 3.217,71 m² e caldeira com 292,05 m², totalizando 7.277,85 m². O empreendimento está localizado na Fazenda Planorte I - Estrada Nova Fronteira, s/n, Km 170, zona rural do município de Sapezal-MT.

Art. 2º - Esta resolução entrará em vigor na data de sua publicação.

Lilian Ferreira dos Santos
Presidente do CONSEMA
Em substituição

Republica-se por ter saído incorreta.

CONSELHO ESTADUAL DO MEIO AMBIENTE - CONSEMA

RESOLUÇÃO CONSEMA - 26/2021.

Cuiabá, 28 de julho de 2021.

7ª Reunião Ordinária

O Conselho Estadual do Meio Ambiente - CONSEMA, no exercício de sua competência prevista no art. 3º da Lei Complementar nº 38, de 21 de novembro de 1995, alterada pela Lei Complementar nº 232, de 21 de dezembro de 2005;

Considerando a decisão, por unanimidade, do Pleno do Conselho Estadual do Meio Ambiente - CONSEMA, nos autos do Processo n. 206364/2020 - Rivoli do Brasil SPA

RESOLVE:

Art. 1º - Referendar o Parecer Técnico n. 147793/CINF/SUIMIS/2021 da Secretaria de Estado de Meio Ambiente para Rivoli do Braswil SPA. A finalidade do empreendimento é a instalação de canteiro de obras para construção de uma ponte de concreto sobre o Córrego Barreiro. A área a ser construída de 95,5 m², em uma área de 495,0 m². Nas instalações estão compreendidas: portão/guarita; almoxarifado; refeitório; cozinha; sanitários; escritórios; alojamentos; pátio de equipamentos para armazenamento de estruturas, localizado na Rodovia MT-110, no município de General Carneiro-MT.

Art. 2º - Esta resolução entrará em vigor na data de sua publicação.

Lilian Ferreira dos Santos
Presidente do CONSEMA
Em substituição

Republica-se por ter saído incorreta.

CONSELHO ESTADUAL DO MEIO AMBIENTE - CONSEMA

RESOLUÇÃO CONSEMA - 27/2021.

Cuiabá, 28 de julho de 2021.

7ª Reunião Ordinária

O Conselho Estadual do Meio Ambiente - CONSEMA, no exercício de sua competência prevista no art. 3º da Lei Complementar nº 38, de 21 de novembro de 1995, alterada pela Lei Complementar nº 232, de 21 de dezembro de 2005;

Considerando a decisão, por unanimidade, do Pleno do Conselho Estadual do Meio Ambiente - CONSEMA, nos autos do Processo n, 389733/2020 - Agropastoril Jotabasso Ltda.

RESOLVE:

Art. 1º - Referendar o Parecer Técnico n. 142405/DUDRONDON/SGDD2021 da Secretaria de Estado de Meio Ambiente para Agropastoril Jotabasso Ltda. A finalidade do empreendimento é a fabricação de ração animal, em uma área de 1.625,69 m², localizado na Rodovia BR-163, Km 102, na Fazenda Verde Máximo, no município de Rondonópolis-MT.

Art. 2º - Esta resolução entrará em vigor na data de sua publicação.

Lilian Ferreira dos Santos
Presidente do CONSEMA
Em substituição

Republica-se por ter saído incorreta.

CONSELHO ESTADUAL DO MEIO AMBIENTE - CONSEMA

RESOLUÇÃO CONSEMA - 28/2021.

Cuiabá, 28 de julho de 2021.

7ª Reunião Ordinária

O Conselho Estadual do Meio Ambiente - CONSEMA, no exercício de sua competência prevista no art. 3º da Lei Complementar nº 38, de 21 de novembro de 1995, alterada pela Lei Complementar nº 232, de 21 de dezembro de 2005;

Considerando a decisão, por unanimidade, do Pleno do Conselho Estadual do Meio Ambiente - CONSEMA, nos autos do Processo n, 389746/2020 - Agropastoril Jotabasso Ltda.

RESOLVE:

Art. 1º - Referendar o Parecer Técnico n. 142372/DUDRONDON/SGDD2021 da Secretaria de Estado de Meio Ambiente para Agropastoril Jotabasso Ltda. A finalidade é a regularização de ponto de abastecimento com sistema de armazenamento aéreo de combustível, em uma área de 223,00 m², localizado na Rodovia BR-163, Km 102, na Fazenda Verde Máximo, no município de Rondonópolis-MT.

Art. 2º - Esta resolução entrará em vigor na data de sua publicação.

Lilian Ferreira dos Santos
Presidente do CONSEMA
Em substituição

Republica-se por ter saído incorreta.

CONSELHO ESTADUAL DO MEIO AMBIENTE - CONSEMA

RESOLUÇÃO CONSEMA - 29/2021.

Cuiabá, 28 de julho de 2021.

7ª Reunião Ordinária

O Conselho Estadual do Meio Ambiente - CONSEMA, no exercício de sua competência prevista no art. 3º da Lei Complementar nº 38, de 21 de novembro de 1995, alterada pela Lei Complementar nº 232, de 21 de dezembro de 2005;

Considerando a decisão, por unanimidade, do Pleno do Conselho Estadual do Meio Ambiente - CONSEMA, nos autos do Processo n, 389764/2020 - Agropastoril Jotabasso Ltda.

RESOLVE:

Art. 1º - Referendar o Parecer Técnico n. 142407/DUDRONDON/SGDD2021 da Secretaria de Estado de Meio Ambiente para Agropastoril Jotabasso Ltda. A finalidade do empreendimento é o beneficiamento de sementes, em uma área de 1.392,49 m², localizado na Rodovia BR-163, Km 102, na Fazenda Verde Máximo, no município de Rondonópolis-MT.

Art. 2º - Esta resolução entrará em vigor na data de sua publicação.

Lilian Ferreira dos Santos
Presidente do CONSEMA
Em substituição

Republica-se por ter saído incorreta.

CONSELHO ESTADUAL DO MEIO AMBIENTE - CONSEMA

RESOLUÇÃO CONSEMA - 30/2021.

Cuiabá, 28 de julho de 2021.

7ª Reunião Ordinária

O Conselho Estadual do Meio Ambiente - CONSEMA, no exercício de sua competência prevista no art. 3º da Lei Complementar nº 38, de 21 de novembro de 1995, alterada pela Lei Complementar nº 232, de 21 de dezembro de 2005;

Considerando a decisão, por maioria, do Pleno do Conselho Estadual do Meio Ambiente - CONSEMA, nos autos do Processo n. 481172/2019 - Bom Futuro Agrícola.

RESOLVE:

Art. 1º - Referendar o Parecer Técnico n. 140176/CINF/SUIMIS/2020 da Secretaria de Estado de Meio Ambiente para Bom Futuro Agrícola. A finalidade do empreendimento é a construção de uma pista de pouso e decolagem de aeronaves em uma área de extensão de 1.100,00 metros de comprimento por 200 metros de largura. O empreendimento está localizado na Fazenda Nova Fatura, estrada vicinal do Laranjal, s/n, na zona rural, no município de Planalto da Serra-MT.

Art. 2º - Esta resolução entrará em vigor na data de sua publicação.

Lilian Ferreira dos Santos
Presidente do CONSEMA
Em substituição

Republica-se por ter saído incorreta.

SINFRA**SECRETARIA DE ESTADO DE INFRAESTRUTURA E LOGÍSTICA****ATO DECLARATÓRIO SINFRA**

A SECRETARIA DE ESTADO DE INFRAESTRUTURA E LOGÍSTICA do Estado de Mato Grosso - SINFRA/MT, no uso de suas atribuições legais, considerando o disposto na Portaria nº 512, de 5 de outubro de 2018 do Ministério dos Transportes, Portos e Aviação Civil, ATESTA que o impacto da aplicação do Regime Especial de Incentivos para o Desenvolvimento da Infraestrutura - REIDI, foi considerado no Edital de Concorrência Pública nº 004/2020 e respectivos estudos de viabilidade técnica e econômica do Sistema Rodoviário relativo à MT-220.

Informa ainda que o projeto está contemplado no instrumento de outorga, o Contrato de Concessão Nº 006/2021/00/00 - SINFRA, cuja vigência é de 30 (trinta) anos, contados a partir de 06 de maio de 2021, celebrado entre a CONCESSIONÁRIA VIA NORTE SUL RODOVIAS S/A, inscrita no CNPJ nº 40.832.664/0001-31, e o Estado de Mato Grosso, inscrito no CNPJ nº 03.507.415/0001-44.

Este Ato Declaratório entra em vigor na data de sua publicação no Diário Oficial do Estado de Mato Grosso.

Cuiabá-MT, 05 de agosto de 2021

(original assinado)

ENGº HUGGO WATERSON LIMA DOS SANTOS

Secretário Adjunto de Logística e Concessões
SALOC/SINFRA-MT

Governo do Estado de Mato Grosso

Secretaria de Estado de Infraestrutura e Logística**AVISO DE REQUERIMENTO DE LICENÇA AMBIENTAL**

A SINFRA - Secretaria de Estado de Infraestrutura e Logística, torna público que requereu junto a SEMA-MT, a Licença Prévia (LP) e Licença de Instalação (LI), para a obra de construção de ponte e encabeçamento sobre o Rio Arinos na Rodovia MT-242, nos municípios de Itanhanga e Nova Maringá MT.

MARCELO DE OLIVEIRA E SILVA
SECRETÁRIO DE ESTADO DE INFRAESTRUTURA E LOGÍSTICA

EDITAL Nº 05 - SINFRA/MT, DE 05 DE AGOSTO DE 2021**SEGUNDA CONVOCAÇÃO DOS CANDIDATOS CLASSIFICADOS NO PROCESSO SELETIVO SIMPLIFICADO PARA CONTRATAÇÃO TEMPORÁRIA - SINFRA 2021**

1 - O Secretário de Estado de Infraestrutura e Logística, no uso de suas atribuições legais, torna pública a **Segunda Convocação dos Candidatos Classificados no Processo Seletivo Simplificado, conforme Resultado Final - Edital nº 03, publicado no Diário Oficial de 30/06/2021**, para atuarem em caráter temporário, na Secretaria de Estado de Infraestrutura e Logística, no município de Cuiabá.

2 - Considerando o não comparecimento de 11 candidatos convocados através do Edital nº 04, publicado no Diário Oficial de Mato Grosso de 13/07/2021;

3 - O Secretário de Estado de Infraestrutura e Logística convoca os candidatos abaixo relacionados para efetivação do contrato e início das atividades no dia **01/09/2021**, para tanto, devem apresentar os documentos exigidos no **Anexo I** deste edital, na Secretaria de Estado de Infraestrutura e Logística, localizada a Avenida Hélio Hermínio Ribeiro Torquato da Silva, S/N, Centro Político Administrativo, CEP: 78048-250, Cuiabá-MT, no período de **05 a 25/08/2021, das 13h às 17h**;

CANDIDATOS CONVOCADOS PARA EFETIVAÇÃO DO CONTRATO E INÍCIO DAS ATIVIDADES NO DIA 01/09/2021;

PERFIL 04 - ANALISTA D.E.S - ENGENHARIA CIVIL 3

INSCRIÇÃO	NOME	IDENTIF.
10000616	ALEXANDRE FARIA NOVAIS SAKAMOTO	AMPLA CONCORRÊNCIA
10000973	DANILO ANTONIO MOLINARI DOS SANTOS	AMPLA CONCORRÊNCIA
10000064	RAMIR RAEI CORDEIRO DE SOUZA	AMPLA CONCORRÊNCIA
10001211	LUCIANO ALVES DO NASCIMENTO	AMPLA CONCORRÊNCIA
10000125	SINDY LARA SANTOS E SANTANA	AMPLA CONCORRÊNCIA
10001237	ANDRE BAPTISTA BEZERRA	AMPLA CONCORRÊNCIA
10001264	RONALD JEFFERSON LIMA SILVA	AMPLA CONCORRÊNCIA
10000656	RICARDO ALEXANDRE FERNANDES DOS SANTOS	AMPLA CONCORRÊNCIA
10001255	ANDRE LUIS NEVES MACEDO LIMA	AMPLA CONCORRÊNCIA
10001149	GISLEY AMORIM BRITO	AMPLA CONCORRÊNCIA
10000451	PAULO RAFAEL PEREIRA SANTANA	INSCRITO COMO PCD

4 - A Efetivação do contrato e início das atividades na data de 01/09/2021, estão condicionados a apresentação de toda a documentação original para conferência e autenticação das fotocópias, no prazo e local estabelecidos no item 3 deste edital, o candidato que descumprir qualquer item será eliminado do processo seletivo simplificado, podendo ser convocado outro candidato, obedecida a ordem de classificação.

MARCELO DE OLIVEIRA E SILVA

Secretário de Estado de Infraestrutura e Logística

RELAÇÃO DE DOCUMENTOS NECESSÁRIOS PARA CONTRATAÇÃO TEMPORÁRIA;

SEQ.	DOCUMENTO
1	RG - Registro Geral e CPF - fotocópia e original para conferência;
2	Carteira do Respectivo Conselho de Classe da Categoria Profissional - fotocópia e original para conferência;
3	Declaração de Imposto de Renda - Ano Calendário 2020 - Exercício 2021;
4	Título eleitoral - fotocópia e original para conferência;
5	Carteira de reservista (para candidatos homens) - fotocópia e original para conferência;
6	Certificado de Escolaridade exigida para a vaga - fotocópia e original para conferência;
7	PIS ou PASEP, com DATA E ANO de emissão - fotocópia e original para conferência;
8	Carteira de Trabalho e Previdência Social (Dados Cadastrais e Nº da CTPS) - fotocópia e original para conferência;
9	Comprovante de endereço atualizado - fotocópia e original para conferência;
10	Comprovante de Conta Corrente - Agência do Banco do Brasil;
11	Atestado Médico de sanidade física e mental. (Não superior a 30 dias de emissão);
12	01 foto (tamanho 3x4);
13	Currículo atualizado com todas as titulações e certificações exigidas para o cargo;
14	Certidão Negativa de nada consta expedida pelo Respectivo Conselho de Classe da Categoria Profissional;
15	Certidão de Quitação Eleitoral. (Não superior a 30 dias de emissão) https://www.tse.jus.br/eleitor/certidoes/certidao-de-quitacao-eleitoral
16	Certidão Negativa Criminal e Civil da Justiça Estadual em primeiro e segundo grau http://sec.tjmt.jus.br
17	Certidão Negativa Criminal e Cível da Justiça Federal (de MT e 1ª Região) https://sistemas.trf1.jus.br/certidao/#/solicitacao
18	Certidão Negativa da Justiça Eleitoral https://www.tse.jus.br/eleitor/certidoes/certidao-de-crimes-eleitorais
19	Certidão Negativa do Banco Central do Brasil https://www3.bcb.gov.br/nadaconsta/emitirCertidaoSanccionador
20	Certidão Negativa da Justiça Militar Federal https://www.stm.jus.br/servicos-stm/certidao-negativa/emitir-certidao-negativa
21	Certidão Negativa do Conselho Nacional de Justiça https://www.cnj.jus.br/improbidade_adm/consultar_requerido.php
22	Certidão Negativa do Tribunal de Contas da União https://contas.tcu.gov.br/certidao/Web/Certidao/NadaConsta/home.faces
23	Certidão Negativa do Tribunal de Contas do Estado https://www.tce.mt.gov.br/cnd/emitePf
24	Certidão Negativa de Antecedentes Criminais junto a Segurança Pública do Estado https://portal.sesp.mt.gov.br/portaldaseguranca/pages/criminal/emissaoAntecedentesCriminais.seam?cid=45948

ORDEM DE SERVIÇO Nº 024/2021
INSTRUMENTO CONTRATUAL Nº 023/2020/00/00-SINFRA

PARA: CONSÓRCIO INTEGRAÇÃO

Considerando o Instrumento Contratual nº 023/2020/00/00-SINFRA, para a Prestação de serviço de apoio técnico, econômico e financeiro, elaboração e estruturação de processos, análise técnico jurídica e gerenciamento de projetos para gestão pública para atender as demandas da Secretaria de Estado de Infraestrutura e Logística, conforme especificações contidas no Termo de Referência nº 004/2020/SACID/SINFRA, para atender a Secretaria de Infraestrutura e Logística.

Considerando, o atendimento ao artigo 22 da Lei Complementar nº 612/2019, além de outras atribuições, compete à SINFRA administrar a política de desenvolvimento urbano, considerando as áreas de habitação de interesse social, saneamento ambiental, mobilidade urbana e ordenamento territorial, fato que sustenta a contratação deste serviço e seu objeto.

Considerando a necessidade de elaboração/gestão de estudos e projetos.

A Sra. Secretária Adjunta de Cidades, no uso das suas atribuições legais, **RESOLVE DETERMINAR:**

- 1) Que esse Consórcio proceda a elaboração de projeto Executivo dos Aeródromos de Diamantino, Pontes e Lacerda, Vila Rica e Matupá.
- 2) A contratada terá o prazo de 5 dias úteis, contados da data de emissão desta Ordem de Serviço, para apresentar cronograma de execução e quantitativo de horas de serviço técnico necessários para execução dos serviços especificados, que serão submetidos a aprovação da SINFRA.
- 3) A contagem de tempo para execução dos serviços inicia-se da data de emissão desta ordem de serviço.

Cuiabá, 19 de julho de 2021.

Rafaela Damiani

Secretária Adjunta de Cidades

SESP

SECRETARIA DE ESTADO DE SEGURANÇA PÚBLICA

EXTRATO DO TERMO DE COOPERAÇÃO Nº 0335/2021

DA ESPÉCIE: Termo de Cooperação que celebram o Estado de Mato Grosso representado pela Secretaria de Estado de Segurança Pública por intermédio da Polícia Judiciária e do Corpo de Bombeiros Militar e de outro lado a Prefeitura Municipal de Primavera do Leste para os fins que especificam.

DO OBJETO: A presente Cooperação tem por objeto a conjugação de esforços para atuação em caráter voluntário de Policiais Judiciários Cíveis e Bombeiros Militares, munidos de equipamentos de proteção individual para o combate a depredação do Patrimônio Público e atividades que sejam desfavoráveis ao desenvolvimento econômico e social, com a finalidade de auxiliar nas ações de fiscalizações, serviços de obrigações do Município.

DOS RECURSOS: Para a execução das atividades previstas neste Termo de Cooperação, não haverá repasse de recursos entre as partes.

DA VIGÊNCIA: será de quatro anos, contados a partir da assinatura e formalização, podendo ser prorrogado, mediante Termo Aditivo por períodos iguais e sucessivos, desde que devidamente justificado e solicitado antes do término da vigência;

DATA DA ASSINATURA: 05/08/2021 PROCESSO nº 234156/2021

ASSINAM: Carlos George de Carvalho Davim (Secretário Adjunto de Segurança Pública); Mário Dermaval Aravechia de Resende (Diretor Geral da Polícia Judiciária Civil); Alessandro Borges Ferreira (Comandante Geral do Corpo de Bombeiros Militar); Leonardo Tadeu Bortolin (Prefeito Municipal de Primavera do Leste).

PJC

POLÍCIA JUDICIÁRIA CIVIL

EDITAL Nº 025/2021/PJC/MT

CONVOCAÇÃO DOS CANDIDATOS NO PROCESSO SELETIVO EDITAL Nº 001/2020/PJC/MT - ANALISTA DE DESENVOLVIMENTO ECONÔMICO E SOCIAL - PERFIL ANALISTA DE SISTEMAS.

O DELEGADO GERAL DA POLÍCIA JUDICIÁRIA CIVIL - MT, no uso de suas atribuições, torna público a Convocação dos Candidatos Aprovados no Processo Seletivo Edital nº 001/2020/PJC/MT, para contratação de Analista de Desenvolvimento Econômico e Social - perfil Analista de Sistemas, para atuarem na Polícia Judiciária Civil do Estado de Mato Grosso - PJC/MT, no município de Cuiabá - MT, em caráter temporário.

Art.1º - CONVOCA para comparecimento e apresentação os aprovados, para a função discriminada abaixo, na Polícia Judiciária Civil - MT, localizada à Avenida Coronel Escolástico, nº 346, Bairro Bandeirantes, Cuiabá-MT:

Diretoria Geral da PJC/MT - Cuiabá-MT, 05 de Agosto de 2021

Gianmarco Paccola Capoani
Delegado Geral da Polícia Judiciária Civil de MT
em Substituição Legal

NOME COMPLETO	ATRIBUIÇÃO
Marcos Francisco Olivio	ANALISTA DESENVOLVEDOR

Art. 2º - O convocado acima deverá comparecer na Diretoria Geral da Polícia Judiciária Civil - MT em até cinco dias após publicação deste Edital, munidos dos seguintes documentos;

1.	Registro Geral - RG - fotocópia e original
2.	Cadastro de Pessoa Física - CPF - fotocópia e original
3.	Declaração de imposto de renda ou preenchimento da declaração de bens e valores.
4.	Título eleitoral - fotocópia e original
5.	Certidão de Quitação Eleitoral (com emissão não superior a 30 dias) - fotocópia e original ou via impressa do site da Justiça Eleitoral
4.	Carteira de reservista (para candidatos homens) - fotocópia e original
7.	Certificado de Escolaridade exigida - fotocópia e original
8.	Fotocópia do PIS ou PASEP, com data e ano de emissão
9.	Comprovante de endereço atual no máximo dos últimos 3 meses - fotocópia e original
10.	Comprovante de Conta Corrente - Agência do Banco do Brasil
11.	Declaração (padrão) de não acúmulo de cargo
12.	Atestado de sanidade física e mental, expedido por médico credenciado pela Medicina do Trabalho, não superior a 30 (trinta) dias
13.	Exame médico admissional
14.	01 foto (tamanho 3x4).
15.	Certidão Negativa Cível e Criminal da Justiça Estadual em primeiro e segundo grau LINK: http://sec.tjmt.jus.br/
16.	Certidão Negativa Cível e Criminal da Justiça Federal (1ª Região) LINK: https://sistemas.trf1.jus.br/certidao/#/
17.	Certidão Negativa da Justiça Militar Federal LINK: http://www.stm.jus.br/servicos-stm/certidao-negativa
18.	Certidão Negativa da Justiça Eleitoral LINK: http://www.tse.jus.br/eleitor-e-eleicoes/certidoes/certidao-de-quitacao-eleitoral
19.	Certidão Negativa do Conselho Nacional de Justiça LINK: http://www.cnj.jus.br/improbidade_adm/consultar_requerido.php
20.	Certidão Negativa de Antecedentes Criminais junto a Segurança Pública do Estado LINK: https://portal.sesp.mt.gov.br/portaldaseguranca/pages/criminal/emissaoAntecedentesCriminais.seam?cid=45948

Art. 3º - Os convocados terão o prazo de 05 (Cinco) dias para entregarem a documentação necessária requisitada e assinar o Contrato Temporário. Ultrapassado este prazo, aqueles que não compareceram serão automaticamente eliminados do certame e os candidatos subsequentes serão chamados.

Havendo dificuldades com relação a emissão de algum documento devido ao COVID 19, apresentar justificativa por escrito no momento da entrega da documentação.

PORTARIA Nº 207/2021/GAB/SESP/MT

O SECRETÁRIO DE ESTADO DE SEGURANÇA PÚBLICA no uso de suas atribuições legais, e considerando o disposto na Lei nº. 9666 de 13 de dezembro de 2011, Lei n. 9739 de 15 de maio de 2012 e no Decreto n. 3006 de 05 de maio de 2004.

RESOLVE:

Art. 1º Homologar as Avaliações Anuais de Desempenho dos servidores da Polícia Judiciária Civil, constantes do anexo 01 referente aos anos de 2014, 2015, 2016, 2017, 2018, 2019, 2020 e 2021, nos termos do art. 9, do Decreto 3006 de 05 de Maio de 2004.

Registrada

Publicada

Cumpra-se.

Cuiabá, MT, 20 de julho de 2021

ALEXANDRE BUSTAMANTE DOS SANTOS
Secretário de Estado de Segurança Pública

ANEXO 01 DA PORTARIA 207/2021/GAB/SESP					
NOMES	MATRICULA	FUNÇÃO	ANO	INTERTÍCIOS	NOTAS
ADAO DELGADO DA SILVA	60468	INVESTIGADOR	2017/2018	01/12/2017 A 30/11/2018	9.94
			2018/2019	01/12/2018 A 30/11/2019	9.92
			2019/2020	01/12/2019 A 30/11/2020	9.94
ANGIELLY LOPES RUAS	137201	INVESTIGADOR	2019/2020	01/12/2019 A 30/11/2020	10
ALESSANDRA NOVAIS	97503	INVESTIGADOR	2017/2018	01/12/2017 A 30/11/2018	9.78
			2019/2020	01/12/2019 A 30/11/2020	10
ALCIR GONÇALVES DE ARAUJO	103799	INVESTIGADOR	2020/2021	19/02/2020 A 18/02/2021	10
ANDRE LUIS MORAES DA SILVA	268145	INVESTIGADOR	2020/2021	19/02/2020 A 18/02/2021	8.88
ANTONIO NEVES DE OLIVEIRA FILHO	203457	INVESTIGADOR	2017/2018	01/12/2017 A 30/11/2018	10
ANDRE ALCIR GUALDA SANCHES	103676	INVESTIGADOR	2019/2020	16/06/2019 A 15/06/2020	10
ALCIONE ALVES BETTINI	259612	INVESTIGADOR	218/2019	26/01/2018 A 25/01/2019	9.90
ANTONELI SANTANA CORREA	108307	INVESTIGADOR	2019/2020	01/12/2019 A 30/11/2020	9.83
ANA MARIA REGO DA SILVA	259381	ANALISTA DESEN. ECON. SOCIAL	2019/2020	17/12/2019 A 16/12/2020	10
ADEILDO BARBOSA DOS SANTOS	203375	INVESTIGADOR	2019/2020	01/12/2019 A 30/11/2020	10
ARILDO JOSE DE ALMEIDA	95673	INVESTIGADOR	2018/2019	01/12/2018 A 30/11/2019	10
AMILTON DOS SANTOS MACHADO	92200	ESCRIVAO	2020/2021	10/03/2020 A 09/03/2021	10
ADRIANA PINHEIRO DOS SANTOS	109102	INVESTIGADOR	2019 A 2020	16/12/2019 A 15/12/2020	10
ANDERSON FREDERICO ALVES NOGUEIRA	268208	INVESTIGADOR	2020/2021	19/02/2020 A 18/02/2021	10
ANA LUCIA MIRANDA MACIEL	136202	ESCRIVAO	2020/2021	01/05/2020 A 30/04/2021	10
ADENILSON ALVES MATOS	117265	INVESTIGADOR	2020/2021	19/02/2020 A 18/02/2021	9.79
ALIANE PIVEZAN GOMES	251375	ANALISTA DESEN. ECON. SOCIAL	2020/2021	02/04/2020 A 01/04/2021	9.79
ANDERSON JOSE DA SILVA	203374	INVESTIGADOR	2020/2021	19/02/2020 A 18/02/2021	10
ANA CLEIDE BARBOSA DOS SANTOS	136201	ESCRIVAO	2020/2021	01/05/2020 A 30/04/2021	9.96
ADAILSON APARECIDO RAMOS DE OLIVEIRA	219236	INVESTIGADOR	2020/2021	22/02/2020 A 21/02/2021	9.47
ADAIR PAULO FERREIRA COELHO	115972	INVESTIGADOR	2019/2020	17/08/2019 A 16/08/2020	9.92
ALESSANDRA SILVA DE SOUZA	101170	ESCRIVAO	2020/2021	13/04/2020 A 12/04/2021	10
ANDERSON VIEIRA DA SILVA	65839	ESCRIVAO	2019/2020	17/08/2019 A 16/08/2020	10
ALUISIO PEREIRA DOS SANTOS	92187	ESCRIVÃO	2020/2021	10/03/2020 A 09/03/2021	10
ALEXANDRE REIS BREGUNCI	136275	INVESTIGADOR	2019/2020	29/03/2019 A 28/03/2020	10
			2020/2021	29/03/2020 A 28/03/2021	10
ANDRE LUIS HAACK KLEY	92128	INVESTIGADOR	2020/2021	10/03/2020 A 09/03/2021	10
ARGEMIRO DE ALCANTARA	89876	INVESTIGADOR	2019/2020	01/12/2019 A 30/11/2020	10
ANA PAULA GUERRISE PICHININ	234445	ESCRIVAO	2020/2021	22/06/2020 A 21/06/2021	10
ARILDO DE ALMEIDA RODRIGUES	95673	INVESTIGADOR	2019/2020	01/12/2019 A 30/11/2020	10
ADRIANA GROFF	75742	ESCRIVAO	2020/2021	01/05/2020 A 30/04/2021	10
ARIANE DE AGUIAR CORREA	268296	INVESTIGADOR	2020/2021	19/02/2020 A 18/02/2021	10
AURELIO LOPES RAMOS	109461	INVESTIGADOR	2019/2020	25/07/2019 A 24/07/2020	10
BELMIRO VALERIO DE FARIAS	50380	INVESTIGADOR	2019/2020	01/12/2019 A 30/11/2020	10
BENEDITO RIBEIRO TAQUES	24921	INVESTIGADOR	2017/2018	01/12/2017 A 30/11/2018	10
			2018/2019	01/12/2018 A 30/11/2019	9.88
			2019/2020	01/12/2019 A 30/11/2020	9.96
BENEDITO CESAR ALVES BORGES	268228	INVESTIGADOR	2020/2021	19/02/2020 A 18/02/2021	9.40
BYRON PAREJA BATISTA FERREIRA	259622	INVESTIGADOR	2020/2021	26/01/2020 A 25/01/2021	10
CLEUDENICE DELGADO DE OLIVEIRA	136643	INVESTIGADOR	2020/2021	01/05/2020 A 30/04/2021	10
CAMILA MELO VAILANTE	109722	ESCRIVAO	2019/2020	20/06/2019 A 19/06/2020	10
CASSIRA LUCIA DELGADO DE OLIVEIRA	234011	ESCRIVÃ	2019/2020	22/06/2019 A 21/06/2020	10
CELIO PORTO DOS SANTOS	203569	INVESTIGADOR	2019/2020	01/12/2019 A 30/11/2020	9.55
CARLOS AUGUSTO PINTO RAMALHO DOS SANTOS	28754	INVESTIGADOR	2019/2020	06/06/2019 A 05/06/2020	10
CARMEN CECILIA OSORIO SETUBAL	118756	INVESTIGADOR	2017/2018	01/12/2017 A 30/11/2018	9.49
			2018/2019	01/12/2018 A 30/11/2019	9.67
			2019/2020	01/12/2019 A 30/11/2020	9.50
CHRISTIANE KARINE FORTUNATO PAES DE BARROS	136231	ESCRIVAO	2020/2021	01/05/2020 A 30/04/2021	10

CHRISTIAN JORGE PAES DE BARROS SILVA	259636	INVESTIGADOR	2018/2019	26/01/2018 A 25/01/2019	10
			2019/2020	26/01/2019 A 25/01/2020	10
CARLOS LEMES VIEIRA FILHO	268225	INVESTIGADOR	2020/2021	19/02/2020 A 18/02/2021	9.88
CARLOS EDUARDO DE SOUZA	268224	INVESTIGADOR	2020/2021	19/02/2020 A 18/02/2021	10
CLEMILDES ANDRADE GONZAGA	114693	INVESTIGADOR	2019/2020	03/11/2019 A 02/11/2019	10
CLAUDIA EMANUELE PEREIRA MOREIRA	259657	ESCRIVAO	2020/2021	26/01/2020 A 25/01/2021	10
HALLEX PEREIRA NEVES	267975	INVESTIGADOR	2020/2021	19/02/2020 A 18/02/2021	10
CLAUDEVAN ALVES DOS SANTOS	268175	INVESTIGADOR	2020/2021	19/02/2020 A 18/02/2021	10
CHARLES FULVIO ROCHA SETUBAL	234383	ESCRIVAO	2019/2020	22/06/2019 A 21/06/2020	10
CHAIANNE GLEICA FONSECA SOARES	268108	INVESTIGADOR	2020/2021	19/02/2020 A 18/02/2021	9.94
CHRISTIAN JORGE PAES DE BARROS SILVA	259636	INVESTIGADOR	2018/2019	26/01/2018 A 25/01/2019	10
			2019/2020	26/01/2019 A 25/01/2020	10
DIEGO LEONARDO COLETA ARRUDA	234332	ESCRIVAO	2018/2019	22/06/2018 A 21/06/2019	10
			2020/2021	22/06/2020 A 21/06/2021	10
DIONISIO ILARIO DOS SANTOS NETO	93896	INVESTIGADOR	2018/2019	09/06/2019 A 08/06/2020	10
DANIELA CRISTINA GONÇALO	234504	ESCRIVÃ	2017/2018	22/06/2017 A 21/06/2018	9,96
DALVA CANDIDA DE SOUZA	104121	ANALISTA DESEN. ECON. SOCIAL	2018/2019	16/12/2018 A 15/12/2019	10
DANIELA CASTRO LUCENA	203474	INVESTIGADOR	2018/2019	01/12/2018 A 30/11/2019	10
DEBORA MARTINS OLIVEIRA	60723	INVESTIGADOR	2019/2020	09/09/2019 A 08/09/2020	9
DAMARES KATY RAMOS DA LUZ	228097	INVESTIGADOR	2020/2021	19/02/2020 A 18/02/2021	10
DEBORA DOS SANTOS MACIOLLI DEMELLAS	136109	ESCRIVAO	2020/2020	01/05/2020 A 30/04/2021	10
DEOCLECIANO LIMA DE SOUSA	98497	INVESTIGADOR	2020/2021	24/03/2020 a 23/03/2021	10
DANIEL DE ANDRADE PANHAN	98430	INVESTIGADOR	2020/2021	24/03/2020 a 23/03/2021	10
DAYANE CARVALHO	268172	INVESTIGADOR	2020/2021	19/02/2020 A 18/02/2021	10
DANIELE CASTRO LUCENA	203474	INVESTIGADOR	2017/2018	01/12/2017 A 30/11/2018	10
			2019/2020	01/12/2019 A 30/11/2020	10
DEMILSON CARRSQUEIRA DE SOUSA	267938	INVESTIGADOR	2020/2021	19/02/2020 A 18/02/2021	10
DIEISE REIS LIMA DA SILVA	267990	INVESTIGADOR	2020/2021	19/02/2020 A 18/02/2021	10
DAISE BRITO KONDO	268212	INVESTIGADOR	2019/2020	19/02/2019 A 18/02/2020	9.60
			2020/2021	19/02/2020 A 18/02/2021	9.58
DIEGO MARTINS SILVA	229814	INVESTIGADOR	2020/2021	08/02/2020 a 07/02/2021	9.90
DOLOR CARDOSO DE MATOS NETO	267954	INVESTIGADOR	2019/2020	19/02/2019 A 18/02/2020	10
			2020/2021	19/02/2020 A 18/02/2021	8.42
DAYANE DE SOUZA REIS	234424	ESCRIVAO	2020/2021	22/06/2020 A 21/06/2021	10
DAVID SILVA DE ARAUJO	259669	INVESTIGADOR	2020/2021	26/01/2020 A 25/01/2021	10
DANIELA PANDIN GANDINI	136939	ESCRIVAO	2020/2021	01/05/2020 A 30/04/2021	10
DIEGO POQUIVIQUI DE OLIVEIRA	268264	INVESTIGADOR	2020/2021	19/02/2020 A 18/02/2021	9.67
EDSON VANDER MARTES	136223	ESCRIVAO	2020/2021	01/05/2020 A 30/04/2021	10
ETEVALDO MANOEL DE FIGUEIREDO	108200	INVESTIGADOR	2020/2021	04/05/2020 A 03/05/2021	10
ELBI CLEI EMILIANO DE JESUS	95818	ESCRIVAO	2020/2021	01/05/2020 A 30/04/2021	10
EDIVANIA BRAGA BERTELLI	267985	INVESTIGADOR	2020/2021	19/02/2020 A 18/02/2021	10
EDSON ROBERTO SOARES DOS SANTOS	97463	INVESTIGADOR	2018/2019	01/12/2018 A 30/11/2019	9.90
ELERSON MENDES DA CUNHA	132934	INVESTIGADOR	2020/2021	29/02/2020 A 28/02/2021	9.71
EVERALDO DOS REIS ALMEIDA	127161	INVESTIGADOR	2017/2018	01/12/2017 A 30/11/2018	10
			2018/2019	01/12/2018 A 30/11/2019	10
			2019/2020	01/12/2019 A 30/11/2020	10
EDIR MARCELO FERREIRA DA SILVA	238815	INVESTIGADOR	2019/2020	18/07/2019 A 17/07/2020	10
EDSON ROBERTO SOARES DOS SANTOS	97463	INVESTIGADOR	2017/2018	01/12/2017 A 30/11/2018	10
			2019/2020	01/12/2019 A 30/11/2020	10
EURY ATALAIÁ SANTOS ANDRADE	136465	INVESTIGADOR	2017/2018	01/12/2017 A 30/11/2018	10
			2019/2020	01/12/2019 A 30/11/2020	10
EVANIA MARTINS DA SILVA	234336	ESCRIVÃ	2019/2020	22/06/2019 A 21/06/2020	10
EDISON PEREIRA DA SILVA	55879	INVESTIGADOR	2019/2020	01/12/2019 A 30/11/2020	10
			2019/2020	01/12/2019 A 30/11/2020	10
ELAINE CRISTINA GOMES DE OLIVEIRA	136224	ESCRIVÃ	2020/2021	01/05/2020 A 30/04/2021	10
EJIANE DE SOUZA COSTA	203959	INVESTIGADOR	2018/2019	01/12/2018 A 30/11/2019	10
			2019/2020	01/12/2019 A 30/11/2020	10
EVA ALMEIDA DOS SANTOS	85392	ESCRIVÃ	2018/2019	02/02/2018 A 01/02/2019	10
			2020/2021	02/02/2020 A 01/02/2021	10
EDERSON DE ALMEIDA MATOS	203965	INVESTIGADOR	2018/2019	01/12/2018 A 30/11/2019	10
EDNEL ADRIANO GOMES DA SILVA	107897	INVESTIGADOR	2018/2019	04/05/2018 A 03/05/2019	10
			2020/2021	04/05/2020 A 03/05/2021	10
EDMO MARIANO FERREIRA	114685	ESCRIVÃO	2019/2020	07/07/2019 A 06/07/2020	10
			2020/2021	07/07/2020 A 06/07/2021	10
EDSON SOCRATES DE ARRUDA E SILVA	109113	INVESTIGADOR	2020/2021	15/01/2020 A 14/01/2021	10
EDSON RIBEIRO	95687	ESCRIVAO	2020/2021	01/05/2020 A 30/04/2021	10
EVANDRO LOPES DE LIMA	95738	INVESTIGADOR	2018/2019	01/12/2018 A 30/11/2019	9.33
			2019/2020	01/12/2019 A 30/11/2020	9.33
ELIANE DE FREITAS NASCIMENTO	268050	ESCRIVAO	2020/2021	19/02/2020 A 18/02/2021	9.99
EDSON DAMASCENO DO NASCIMENTO	232177	INVESTIGADOR	2020/2021	29/04/2020 A 28/04/2021	10

ELLEN DIAS MACHADO RAFALSKI	87478	ESCRIVAO	2018/2019	15/12/2018 A 14/12/2019	9.88
			2019/2020	15/12/2019 A 14/12/2020	9.88
EURY ATALAIÁ SANTOS ANDRADE	136465	INVESTIGADOR	2019/2020	01/12/2019 A 30/11/2020	9.81
EVERTON DA SILVA BERTONCELLO	259698	INVESTIGADOR	2020/2021	26/01/2020 A 25/01/2021	9.63
ELAINE CRISTINA GOMES DE OLIVEIRA	136224	ESCRIVAO	2020/2021	01/05/2020 A 30/04/2021	10
EDUARDO CESAR MORETO	108251	INVESTIGADOR	2020/2021	04/05/2020 A 03/05/2021	10
EDILSON BEZERRA DA SILVA	268129	INVESTIGADOR	2020/2021	19/02/2020 A 18/02/2021	9.83
ELTON DA SILVA BEBENDO	208022	INVESTIGADOR	2020/2021	19/02/2020 A 18/02/2021	9.83
EVERTON HENRIQUE DA SILVA BEBENDO	230899	INVESTIGADOR	2020/2021	08/02/2020 a 07/02/2021	9.93
FAUSTO SOUZA JURADO MOLINA	105026	INVESTIGADOR	2020/2021	10/07/2020 A 09/07/2021	9.85
FABIANA BEHM KRELING	259910	ESCRIVÃ	2019/2020	26/01/2019 A 25/01/2020	10
FABIANO DE ASSIS SOUZA	241752	INVESTIGADOR	2019/2020	24/02/2019 A 23/02/2020	10
			2020/2021	24/02/2020 A 23/02/2021	10
FABIANO ARAUJO DE AMORIM	107605	INVESTIGADOR	2019/2020	05/04/2019 A 03/04/2020	9.99
			2020/2021	05/04/2020 A 03/04/2021	10
FERNANDO CAVALCANTE FARIAS	69674	INVESTIGADOR	2018/2019	01/12/2018 A 30/11/2019	10
			2019/2020	01/12/2019 A 30/11/2020	10
FABIO ROGERIO MENEGHETE	136113	ESCRIVAO	2020/2021	01/05/2020 A 30/04/2021	10
FRANCILEIA DE OLIVEIRA OKADA	130825	ESCRIVÃO	2020/2021	01/05/2020 A 30/04/2021	10
FRANCISCO ERIVELTO FERREIRA E SILVA	268155	INVESTIGADOR	2020/2021	19/02/2020 A 18/02/2021	9.71
FABIANO PACHECO RODRIGUES	268085	INVESTIGADOR	2020/2021	19/02/2020 A 18/02/2021	10
FERNANDA DE SALES CARNEIRO	268027	INVESTIGADOR	2020/2021	19/02/2020 A 18/02/2021	10
FRANCISCO NEUDIVAN DO CARMO FILHO	97843	INVESTIGADOR	2020/2021	12/03/2020 A 11/03/2021	9.99
FRANCISCO TACILIO LOPES LUSTOSA	259735	INVESTIGADOR	2020/2021	31/01/2020 A 30/01/2021	9.97
FABIO JANDERSON BOGO	93149	INVESTIGADOR	2019/2020	10/03/2019 A 09/03/2020	9.86
FRANCISCO DAS CHAGAS DE BRITO P. GONÇALO	268143	INVESTIGADOR	2020/2021	19/02/2020 A 18/02/2021	10
FABIANO APARECIDO NOGUEIRA SAMPAIO	268115	INVESTIGADOR	2020/2021	19/02/2020 A 18/02/2021	9.06
FABIO PEREIRA MENDONÇA	111958	INVESTIGADOR	2019/2020	19/02/2019 A 18/02/2020	9.62
			2020/2021	19/02/2020 A 18/02/2021	9.58
FERNANDO MAIDEL	136311	INVESTIGADOR	2020/2021	30/03/2020 A 28/02/2021	10
FABIANA DOS SANTOS BEZERRA	234435	INVESTIGADOR	2020/2021	22/06/2020 A 21/06/2021	10
FLAVIO VIEIRA GONÇALVES	267939	ESCRIVAO	2020/2021	19/02/2020 A 18/02/2021	10
FREDSON WELLITON SERVIO RONDON	203530	INVESTIGADOR	2017/2018	01/12/2017 A 30/11/2018	10
			2018/2019	01/12/2018 A 30/11/2019	10
			2020/2021	01/12/2019 A 30/11/2020	10
FENANDO MARTIN LOPES	92162	ESCRIVAO	2020/2021	10/03/2020 A 09/03/2021	10
GIOVANE SILVA DAMACENO	108227	INVESTIGADOR	2019/2020	04/05/2019 A 03/05/2020	10
			2020/2021	04/05/2020 A 03/05/2021	10
GERSON LUIZ MOREIRA	259759	INVESTIGADOR	2018/2019	26/01/2018 A 25/01/2019	10
			2020/2021	26/01/2020 A 25/01/2021	9.81
GREYCE MONICA BARBOSA DOS REIS	110777	INVESTIGADOR	2019/2020	19/02/2019 A 18/02/2020	10
			2020/2021	19/02/2020 A 18/02/2021	10
GLAUCIA DA COSTA GARCIA	97322	INVESTIGADOR	2019/2020	01/05/2019 A 30/04/2020	10
GILSON PAIVA DE AMORIM	86342	INVESTIGADOR	2019/2020	01/12/2019 A 30/11/2020	9.97
GUSTAVO RODRIGUES DAS NEVES	97341	INVESTIGADOR	2017/2018	01/12/2017 A 30/11/2018	10
GRACIELLY ROSA ORMOND	268021	INVESTIGADOR	2019/2020	19/02/2019 A 18/02/2020	10
			2020/2021	19/02/2020 A 18/02/2021	10
GILVAN OLIVEIRA SILVA	65727	ESCRIVAO	2018/2019	13/06/2018 A 12/06/2019	10
			2020/2021	13/06/2020 A 13/06/2021	10
GISLAINE TRIVELLATO GRASSI	136135	ESCRIVAO	2020/2021	01/05/2020 A 30/04/2021	9.95
GEOVANE RODRIGUES SILVA	268025	INVESTIGADOR	2020/2021	19/02/2020 A 18/02/2021	9.90
GUSTAVO PEREIRA PACHEGO DE ALMEIDA	268305	INVESTIGADOR	2020/2021	19/02/2020 A 18/02/2021	9.84
GIMENEA AUXILIADORA DE SOUZA NATTISTI	234371	ESCRIVAO	2020/2021	22/06/2020 A 21/06/2021	9.98
GILMAR AMANN DEVITTE	268128	INVESTIGADOR	2020/2021	19/06/2020 A 18/06/2021	10
GUSTAVO JOSE PAZUCH	220615	INVESTIGADOR	2019/2020	19/02/2019 A 18/02/2020	10
			2020/2021	19/02/2020 A 18/02/2021	10
GENECI CAON SILVA	268049	ESCRIVAO	2020/2021	19/02/2020 A 18/02/2021	9.83
HENRITTE CARMEM PEREIRA DE MOURA NEGRAO	91381	ESCRIVAO	2020/2021	01/05/2020 A 30/04/2021	10
HELDER AUGUSTO SANTOS DE ARRUDA	238809	INVESTIGADOR	2017/2018	18/07/2017 A 17/07/2018	10
			2018/2019	18/07/2018 A 17/07/2019	10
			2019/2020	18/07/2019 A 17/07/2020	10
HERMES DE BARROS MATOS	75033	INVESTIGADOR	2018/2019	23/12/2018 A 23/12/2019	10
			2019/2020	23/12/2019 A 23/12/2020	10
HELOIZA DIAS GUIMARÃES	107746	INVESTIGADOR	2020/2021	13/02/2020 A 12/02/2021	10
HELIANA AMANCIO SANTANA	69429	ESCRIVAO	2020/2021	01/05/2020 A 30/04/2021	9.92
HEITOR HENRIQUE DUARTE MARINHO	267980	INVESTIGADOR	2020/2021	19/02/2020 A 18/02/2021	9.67
HENRIQUE CAS	259750	INVESTIGADOR	2020/2021	26/01/2020 A 25/01/2021	10
HERIKA DIAS KURAMOTO	268023	INVESTIGADOR	2020/2021	19/02/2020 A 18/02/2021	10

HELTHIENY SUZI DIAS MENEZES	259760	INVESTIGADOR	2019/2020	26/01/2019 A 25/01/2020	10
HAMILCAR BARREIRA ABREU	55169	ESCRIVAO	2020/2021	22/10/2019 A 21/10/2020	10
HUGO LEONARDO CERVANTES	202899	INVESTIGADOR	2020/2021	19/02/2020 A 18/02/2021	9.83
HELENO SILVA SOUZA	268069	INVESTIGADOR	2020/2021	19/02/2020 A 18/02/2021	10
IDALMIR BEZERRA FERREIRA	97408	INVESTIGADOR	2019/2020	01/12/2019 A 30/11/2020	10
IVAN FREDERICO DE PINHO	234398	ESCRIVAO	2020/2021	22/06/2020 A 21/06/2021	10
IVANETE TAVARES DE MATOS	107988	ESCRIVÃ	2018/2019	04/05/2018 A 03/05/2019	9.47
			2019/2020	04/05/2019 A 03/05/2020	10
			2020/2021	04/05/2020 A 03/05/2021	10
IVAN DE ASSIS MACEDO	93776	ESCRIVAO	2020/2021	01/05/2020 A 30/04/2021	10
ISAC CAMPANHA	256623	INVESTIGADOR	2020/2021	19/02/2020 A 18/02/2021	10
IVANETE TAVARES DE MATOS	107988	INVESTIGADOR	2020/2021	04/05/2020 A 03/05/2021	9.98
ISMENIA VANESSA DE ASSIS SILVA	95961	ESCRIVÃ	2020/2021	01/05/2020 A 30/04/2021	10
IVAN MENDES MALHEIROS JUNIOR	268303	INVESTIGADOR	2020/2021	19/02/2020 A 18/02/2021	9.91
IHANCO MOREIRA CARVALHO	237232	INVESTIGADOR	2020/2021	19/02/2020 A 18/02/2021	9.99
IDELSON FERREIRA DE AQUINO	268146	INVESTIGADOR	2020/2021	19/05/2020 A 18/02/2021	10
IVANILDES DE SOUZA MOREIRA	95788	ESCRIVAO	2020/2021	01/05/2020 A 30/04/2021	10
ILDO RUFUNO	97514	INVESTIGADOR	2019/2020	01/12/2019 A 30/11/2020	10
JOAO BATISTA DE ALMEIDA	97352	INVESTIGADOR	2018/2019	14/02/2018 A 13/02/2019	10
			2019/2020	14/02/2019 A 13/02/2020	10
			2020/2021	14/02/2020 A 13/02/2021	10
JOILCE RIBEIRO DA SILVA	97360	INVESTIGADOR	2019/2020	01/05/2019 A 30/04/2020	10
JOELTON VENANCIO DA SILVA	230985	INVESTIGADOR	2020/2021	08/02/2020 a 07/02/2021	10
JOBRAIL ANDRE DA SILVA	95768	INVESTIGADOR	2017/2018	01/12/2017 A 30/11/2018	10
			2018/2019	01/12/2018 A 30/11/2019	10
JEOVANIA PEREIRA MARINHO OLIVEIRA	259770	INVESTIGADOR	2018/2019	26/01/2018 A 25/01/2019	10
JULIANA DE CARVALHO LOBO	267949	INVESTIGADOR	2020/2021	19/02/2020 A 18/02/2021	9.89
JOAO CLEBERSON RODRIGUES SOARES	219289	INVESTIGADOR	2019/2020	02/03/2019 A 01/03/2020	9.96
			2020/2021	02/03/2020 A 01/03/2021	9.96
JOICIMAR DA SILVA NASCIMENTO	109691	INVESTIGADOR	2020/2021	19/02/2020 A 18/02/2021	10
JOSEVALDO DA SILVA TAVARES	259762	INVESTIGADOR	2018/2019	28/01/2018 A 27/01/2019	9.69
			2019/2020	28/01/2019 A 27/01/2020	9.69
			2020/2021	28/01/2020 A 27/01/2021	9.53
JULIANO MARTINS GODOY	140357	INVESTIGADOR	2020/2021	22/06/2020 A 21/06/2021	9.59
JANETE FIGUEIREDO DA PENHA	234258	ESCRIVAO	2020/2021	22/06/2020 A 21/06/2021	9.98
JOAO AULO DE OLIVEIRA	234429	INVESTIGADOR	2020/2021	22/06/2020 A 21/06/2021	10
JOSE VIEIRA DA CUNHA FILHO	44117	INVESTIGADOR	2019/2020	01/12/2019 A 30/11/2020	10
JULIO CESAR CAVALCANTE SANTOS NUNES	268113	INVESTIGADOR	2019/2020	19/02/2019 A 18/02/2020	9.98
			2020/2021	19/02/2020 A 18/02/2021	10
JEAN CASSIO DE OLIVEIRA	136653	INVESTIGADOR	2020/2021	06/04/2020 A 06/04/2021	9.99
JAMES WILLIAN FORTE COCHRANE	268183	INVESTIGADOR	2020/2021	19/02/2020 A 18/02/2021	10
JULIANO GOMES DA SILVA	230100	INVESTIGADOR	2020/2021	17/02/2020 A 17/02/2021	10
JULIO CESAR DE ALMEIDA	268019	INVESTIGADOR	2020/2021	19/02/2020 A 18/02/2021	9.96
JUCELIA ARRUDA FRABETTI	97415	INVESTIGADOR	2017/2018	01/12/2017 A 30/11/2018	9.5
			2018/2019	01/12/2018 A 30/11/2019	10
JEAN PAULO FENANDES DA SILVA	76398	INVESTIGADOR	2018/2019	01/12/2018 A 30/11/2019	10
			2019/2020	01/12/2019 A 30/11/2020	9.56
KEITE OLIVEIRA DA SILVA	225525	TEC. DESENV. ECONOMICO SOCIAL	2019/2020	02/08/2019 A 01/08/2020	10
KLEBERSON NUNES DE SOUZA	108306	INVESTIGADOR	2019/2020	04/05/2019 A 03/05/2020	9.93
KEMPP BORGES SUBRINHO	57629	INVESTIGADOR	2020/2021	12/07/2020 A 11/07/2021	10
KLEBER JOSE SILVA NASCIMENTO	268233	INVESTIGADOR	2019/2020	19/02/2019 A 18/02/2020	9.90
			2020/2021	19/02/2020 A 18/02/2021	10
LUIZ MARIO DO NASCIMENTO JUNIOR	109804	INVESTIGADOR	2020/2021	19/02/2020 A 18/02/2021	10
LAURA CRISTINA PAIVA TERROSO	234177	ESCRIVÃ	2019/2020	22/06/2019 A 21/06/2020	10
LUIZ FERNANDO DE ARAUJO MELO	97343	INVESTIGADOR	2017/2018	01/12/2017 A 30/11/2018	10
			2019/2020	01/12/2019 A 30/11/2020	10
LIA CLAUDINE DA SILVA	85626	INVESTIGADOR	2019/2020	18/07/2019 A 17/07/2020	10
LILIAN BRAZ DE OLIVEIRA	268223	INVESTIGADOR	2020/2021	19/02/2020 A 18/02/2021	10
LARISSA DAMACENA DUARTE DE SOUSA	110746	INVESTIGADOR	2019/2020	26/10/2019 A 26/10/2020	10
LOURIVAL MARTINS DE SOUZA	79499	APOIO DESEN. ECONOMICO E SOCIAL	2019/2020	01/04/2019 A 30/03/2020	10
			2020/2021	01/04/2020 A 30/03/2021	10
LOALLISSON CHISTHOPHER P. DA SILVA	268047	INVESTIGADOR	2020/2021	19/02/2020 A 18/02/2021	9.94
LUCIMAR MARTINS DOS SANTOS	268099	INVESTIGADOR	2019/2020	19/02/2019 A 18/02/2020	10
			2020/2021	19/02/2020 A 18/02/2021	10
LUCIANO MOIZES THOMAZ	129992	INVESTIGADOR	2020/2021	19/02/2020 A 18/02/2021	10
LUIZ FLAVIO DE SOUZA JUNIOR	268018	INVESTIGADOR	2019/2020	19/02/2019 A 18/02/2020	10
			2020/2021	19/02/2020 A 18/02/2021	10
LUCIO FERNANDO DE ALCANTARA	137842	INVESTIGADOR	2019/2020	10/11/2019 A 09/11/2020	9.98
LEIDIANE MONTFORT NUNES DE ABREU	259805	INVESTIGADOR	2020/2021	26/01/2020 A 25/01/2021	10
LAURO EVANER CORREA	111446	INVESTIGADOR	2020/2021	21/03/2020 A 20/03/2021	10
LUIZ JOSE JAC DE JESUS NETO	44025	INVESTIGADOR	2019/2020	01/12/2019 A 30/11/2020	10

LUIZ CARLOS PAIVA MEDEIROS	96055	INVESTIGADOR	2019/2020	01/12/2019 A 30/11/2020	10
MARIO DA SILVA BULLER	99353	INVESTIGADOR	2020/2021	30/03/2020 A 28/02/2021	10
MAYCON RODRIGUES	259861	ESCRIVÃO	2020/2021	26/01/2020 A 25/01/2021	10
MARCIA APARECIDA BORIM	134734	ESCRIVÃ	2017/2018	04/11/2017 A 03/11/2018	10
			2018/2019	04/11/2018 A 03/11/2019	9.75
			2019/2020	04/11/2019 A 03/11/2020	10
MARCOS CUSTODIO DA SILVA	92430	INVESTIGADOR	2017/2018	01/12/2017 A 30/11/2018	9.38
MAURO SERGIO GOMES	137445	INVESTIGADOR	2019/2020	01/12/2019 A 30/11/2020	10
MARCIO HENRIQUE ALVES	95892	INVESTIGADOR	2019/2020	01/12/2019 A 30/11/2020	10
MICHELLE BRAGA DE OLIVEIRA	259940	INVESTIGADOR	2018/2019	26/01/2018 A 25/01/2019	10
MOISES DE FARIAS LISBOA	211411	ESCRIVÃO	2018/2019	26/01/2018 A 25/01/2019	10
MARLISE DA SILVA FERREIRA MATOS	97462	ESCRIVAO	2020/2021	01/05/2020 A 30/04/2021	10
MARCELO CUSTODIO DO CARMO MELO	268199	INVESTIGADOR	2020/2021	19/02/2020 A 18/02/2021	9.86
MAGDA REGINA PEREIRA BARROS ALMEIDA	126732	INVESTIGADOR	2020/2021	05/04/2020 A 04/04/2021	10
MARIO MARCIO DA SILVA	66880	INVESTIGADOR	2019/2020	01/12/2019 A 30/11/2020	10
MARCELO DE SOUZA PEREIRA	120194	INVESTIGADOR	2020/2021	26/01/2020 A 25/01/2021	10
MILTON FERRAZ DE OLIVEIRA	217172	INVESTIGADOR	2019/2020	17/09/2019 A 16/09/2020	9.81
MILTON ROBERTO CORREIA PESCARA	97547	INVESTIGADOR	2019/2020	01/12/2019 A 30/11/2020	10
MARCOS BENEDITO COELHO DA SILVA	44031	INVESTIGADOR	2020/2021	01/05/2020 A 30/04/2021	10
MARCELO AREND DE MOURA	267927	INVESTIGADOR	2020/2021	19/02/2020 A 18/02/2021	10
MARCIO LEANDRO LOWE	267959	INVESTIGADOR	2020/2021	19/02/2020 A 18/02/2021	10
MARCOS ANTONIO RAMOS DE MORAES	111803	INVESTIGADOR	2020/2021	10/01/2020 A 09/01/2021	10
NARA MARIA CAMPOS FRAGA	238853	INVESTIGADOR	2017/2018	18/07/2017 A 17/07/2018	10
			2018/2019	18/07/2018 A 17/07/2019	9,9
			2019/2020	18/07/2019 A 17/07/2020	10
NILVA FATIMA DOS SANTOS DE LUQUI	136171	ESCRIVAO	2020/2021	01/05/2020 A 30/04/2021	9.98
NELSON MACHADO COSTA	259950	INVESTIGADOR	2020/2021	26/01/2020 A 25/01/2021	9.59
NACIR RAYMUNDO CECCHIN	92149	INVESTIGADOR	2020/2021	13/03/2020 A 12/03/2021	10
NILSON BARBOSA DUARTE	259900	INVESTIGADOR	2020/2021	26/01/2020 A 25/01/2021	9.96
NILSON APARECIDO CORTEZ METRAN	35704	ESCRIVAO	2020/2021	08/05/2020 A 08/05/2021	10
ODILSON PEREIRA LEITE	203715	INVESTIGADOR	2019/2020	17/12/2019 A 16/12/2020	10
OSNALDO NEVES DOS SANTOS	97439	INVESTIGADOR	2019/2020	01/12/2019 A 30/11/2020	10
POLYANA FOUNTOURA SILVA	259847	INVESTIGADOR	2019/2020	26/01/2019 A 25/01/2020	10
POLIANA SHRAMMEL	268227	INVESTIGADOR	2020/2021	06/03/2020 A 06/03/2021	9.64
PEDRO PAULO XAVIER RODRIGUES	203451	INVESTIGADOR	2019/2020	01/12/2019 A 30/11/2020	9.61
PAULO HENRIQUE CASTRO SOUZA	268203	INVESTIGADOR	2020/2021	19/02/2020 A 18/02/2021	10
RENATO DE OLIVEIRA NEVES	97502	INVESTIGADOR	2019/2020	01/12/2019 A 30/11/2020	10
ROZAN HAUAGGE DOS SANTOS	107958	ESCRIVAO	2020/2021	04/05/2020 A 03/05/2021	10
RUI FERNANDO DOS SANTOS BRANDAO	259885	INVESTIGADOR	2020/2021	26/01/2020 A 25/01/2021	10
ROSA MARIA DE JESUS BATISTA	209287	ESCRIVAO	2019/2020	19/02/2019 A 18/02/2020	10
			2020/2021	19/02/2020 A 18/02/2021	10
ROBERTO LOCATELLI NETO	267941	INVESTIGADOR	2020/2021	19/02/2020 A 18/02/2021	10
RENATO CARLOS DOS SANTOS BERIGO	95730	INVESTIGADOR	2017/2018	01/12/2017 A 30/11/2018	10
			2019/2020	01/12/2019 A 30/11/2020	10
RHAYLSON RODRIGUES SETUBAL	97443	INVESTIGADOR	2017/2018	01/12/2017 A 30/11/2018	10
			2019/2020	01/12/2019 A 30/11/2020	10
RUBENS RODRIGUES DINIZ DE AGUIRRE	268110	INVESTIGADOR	2019/2020	19/02/2019 A 18/02/2020	10
			2020/2021	19/02/2020 A 18/02/2021	10
RAFAELLA PAIVA COELHO	268039	ESCRIVAO	2020/2021	19/02/2020 A 18/02/2021	9.98
RAFAEL GALBIATTI COSTA	259908	INVESTIGADOR	2020/2021	26/01/2020 A 25/01/2021	9.66
RUBENS QUINTINO	115247	ESCRIVAO	2019/2020	11/11/2019 A 11/11/2020	9.76
ROSILES CONCEIÇÃO DE BARROS	234468	ESCRIVAO	2020/2021	22/06/2020 A 21/06/2021	10
ROZANGELA RODRIGUES DE MORAES	97402	INVESTIGADOR	2019/2020	01/12/2019 A 30/11/2020	10
ROGERIO DA COSTA RIBEIRO	97445	INVESTIGADOR	2019/2020	01/12/2019 A 30/11/2020	10
RENATO SOARES GALINA	268150	INVESTIGADOR	2020/2021	19/02/2020 A 18/02/2021	10
RODRIGO IBIAPINO RIBEIRO MORAIS	205416	INVESTIGADOR	2020/2021	16/01/2020 A 15/01/2021	9.92
ROBERTO FERREIRA DA SILVA	95824	INVESTIGADOR	2019/2020	01/12/2019 A 30/11/2020	9.50
ROGERIO BERLOLOTI DELGADO	95695	INVESTIGADOR	2019/2020	01/12/2019 A 30/11/2020	10
SOLANGE SOUZA	268136	INVESTIGADOR	2020/2021	19/02/2020 A 18/02/2021	9.5
SERGIO LUIZ CAMPOS CARVALHO	97493	INVESTIGADOR	2017/2018	01/12/2017 A 30/11/2018	9.96
			2018/2019	01/12/2018 A 30/11/2019	9.92
			2019/2020	01/12/2019 A 30/11/2020	9.88
SIDNEY CARDOSO DA SILVA	118730	INVESTIGADOR	2019/2020	29/11/2019 A 28/11/2020	10
SILVIO KEITI KANASIRO	268090	ESCRIVÃO	2019/2020	19/02/2019 A 18/02/2020	10
			2020/2021	19/02/2020 A 18/02/2021	10
SANDRA INEZ MIRANDA DE CAMPOS	97403	INVESTIGADOR	2019/2020	01/12/2019 A 30/11/2020	10
SEBASTIAO CELSO DE FIGUEIREDO	80129	INVESTIGADOR	2019/2020	01/12/2019 A 30/11/2020	10
SILVANIA APARECIDA DE SOUZA RODRIGUES	55651	ESCRIVAO	2018/2019	24/07/2018 A 23/07/2019	10
			2019/2020	24/07/2019 A 24/07/2020	10
THIAGO DE CAMPOS ARRUDA	230519	INVESTIGADOR	2020/2021	26/01/2020 A 25/01/2021	9.86

THIAGO HENRIQUE DE LIMA DO CARMO	268097	ESCRIVAO	2020/2021	19/02/2020 A 18/02/2021	10
TIAGO AUGUSTO COREA MOREIRA	234175	INVESTIGADOR	2020/2021	22/06/2020 A 21/06/2021	10
THAYS RFEGINA SILVA NASCIMENTO	268132	INVESTIGADOR	2019/2020	19/02/2019 A 18/02/2020	10
			2020/2021	19/02/2020 A 18/02/2021	10
TUNGSTENIO DA CUNHA VIEIRA	90739	INVESTIGADOR	2020/2021	19/02/2019 A 18/02/2020	10
THAMIS FOLV VANI DE OLIVEIRA	259848	ESCRIVAO	2020/2021	15/02/2020 A 14/02/2021	10
VALDINEI CARLOS RAFALSKI	96155	INVESTIGADOR	2018/2019	09/04/2018 A 03/04/2019	10
			2019/2020	09/04/2019 A 03/04/2020	10
			2020/2021	09/04/2020 A 09/04/2021	10
VALMESSON DA SILVA RIBEIRO	97497	INVESTIGADOR	2017/2018	01/12/2017 A 30/11/2018	9.59
VANESSA MIRANDA DE PAULA	136541	INVESTIGADOR	2017/2018	01/12/2017 A 30/11/2018	10
			2018/2019	01/12/2018 A 30/11/2019	10
			2019/2020	01/12/2019 A 30/11/2020	10
VIVIANE PIRAN	268052	INVESTIGADOR	2019/2020	19/02/2019 A 18/02/2020	10
			2020/2021	19/02/2020 A 18/02/2021	10
VICTOR MATEUS LEAL RODRIGUES DE ALMEIDA	268226	INVESTIGADOR	2020/2021	19/02/2020 A 18/02/2021	9.96
WAGNER GALVÃO DE VASCONCELOS	78270	INVESTIGADOR	2019/2020	11/10/2019 A 10/09/2020	10
WISNO CHELMO RIBEIRO DE LIMA	140550	INVESTIGADOR	2019/2020	22/06/2019 A 21/06/2020	10
WUSGUESLEY CAVALCANTE PEREIRA	108329	INVESTIGADOR	2018/2019	24/03/2018 a 23/03/2019	9,9
			2019/2020	24/03/2019 a 23/03/2020	10
			2020/2021	24/03/2020 a 23/03/2021	9,1
WILTON BRANDI HOHLENWERGER JUNIOR	97379	INVESTIGADOR	2015/2016	01/12/2015 a 30/11/2016	10
			2016/2017	01/12/2016 A 30/11/2017	9.67
			2017/2018	01/12/2017 A 30/11/2018	9.67
			2018/2019	01/12/2018 A 30/11/2019	10
			2019/2020	01/12/2019 A 30/11/2020	10
WIEDER CHAMOS DE ARRUDA	234448	ESCRIVAO	2019/2020	22/06/2019 A 21/06/2020	10
WALTER LUIS DA SILVA MATOS	267987	INVESTIGADOR	2020/2021	19/02/2020 A 18/02/2021	10
WESLEY HENRIQUE DE SIQUEIRA SILVA	230644	INVESTIGADOR	2020/2021	08/02/2020 a 07/02/2021	9.58
WILLIAN DIAS DA SILVA	268173	INVESTIGADOR	2020/2021	19/02/2020 A 18/02/2021	10
WILLIAN KRISMAN SILVA SOUZA	268093	INVESTIGADOR	2020/2021	19/02/2020 A 18/02/2021	10
WELLINGTON HELBERT DE OLIVIERA RAMOS	259909	INVESTIGADOR	2020/2021	26/01/2020 A 25/01/2021	10
ZENILDO CRISOSTOMO DO PRADO	268299	INVESTIGADOR	2020/2021	19/02/2020 A 18/02/2021	10

CBM**CORPO DE BOMBEIROS MILITAR****PORTARIA Nº 378/BM-1/2021**

O COMANDANTE GERAL DO CORPO DE BOMBEIROS MILITAR DO ESTADO DE MATO GROSSO - EM SUBSTITUIÇÃO LEGAL, no uso de suas atribuições que lhe confere o Art. 8º, inciso IX e XII, da Lei Complementar nº 404 de 30 de junho de 2010, combinado com o Art. 171, § 1º, inciso I, c/c Art. 29, Inciso VII, da Lei Complementar nº 555 de 29 de dezembro de 2014,

RESOLVE:

Art. 1º Agregar na Governadoria do Estado de Mato Grosso, para fins de exercer atividade de natureza militar a **1º TEN BM VANESSA DE LIMA MELGAREJO**, Matrícula nº 232697, **no período de 09/09/2019 até 17/06/2021**.

Art. 2º Agregar na Casa Civil do Estado de Mato Grosso, para fins de exercer atividade de natureza militar a **1º TEN BM VANESSA DE LIMA MELGAREJO**, Matrícula nº 232697, **a contar de 18 de junho de 2021**.

Art. 3º Esta Portaria entra em vigor na data de sua publicação.

Publique-se, registre-se, cumpra-se.

Quartel em Cuiabá, 04 de Agosto de 2021.

(ORIGINAL ASSINADO)

RICARDO ANTÔNIO BEZERRA COSTA - CEL BM
Comandante-Geral do CBMMT - Em Substituição Legal

PORTARIA Nº 384/BM-1/2021

O CEL BM COMANDANTE GERAL DO CORPO DE BOMBEIROS MILITAR DO ESTADO DE MATO GROSSO, no uso das atribuições que lhe confere o artigo 36 da Lei Complementar nº 404 de 30 de junho de 2010 combinados com a Lei nº 10.402 de 25 de maio de 2016 e com o item 11 da Norma Técnica do Corpo de Bombeiros nº 01/2019 - Procedimentos Administrativos.

Considerando a Manifestação nº 027/BM-8/2021, que rege sobre o assunto do Exercício da atividade profissional por militar da ativa, motivada pelo processo nº 175435/2021 e seus apensos, homologado pelo Comandante - Geral do Corpo de Bombeiros Militar do Estado de Mato Grosso em 25 de junho de 2021.

Considerando a necessidade de desurdir do óbice quanto a incompatibilidade do Bombeiro Militar da ativa em figurar como responsável técnico nos projetos arquitetônicos e de segurança contra incêndio e pânico, tanto na fase de elaboração de projeto quanto na fase de execução e/ou manutenção, perante a sua própria instituição.

Considerando a necessidade de prever de forma expressa a vedação dos militares da ativa pertencentes ao quadro do Corpo de Bombeiros Militar do Estado de Mato Grosso nos documentos legais que definem o responsável técnico nos serviços de segurança contra incêndio e pânico, constante nos itens 7.1.3.2.5 e 7.1.3.2.6 da Norma Técnica do Corpo de Bombeiros- NTCB 01/2020.

RESOLVE:

Art. 1º Vetar ao militar da ativa pertencente aos quadros do Corpo de Bombeiros Militar de Estado de Mato Grosso no âmbito dos Serviços Técnico de Segurança Contra Incêndio e Pânico as seguintes atuações:

I - A atuação como responsável técnico nos processos de segurança contra incêndio e Pânico, tanto na fase de elaboração de projeto quanto nas fases de execução e/ou manutenção dos preventivos de segurança.

II - A participação de forma ativa em qualquer procedimento, elaboração de projetos de segurança contra incêndio e pânico, execução e/ou manutenção de sistemas preventivos de segurança contra incêndio e pânico, consultoria e assessoria em processos que visam a regularização junto Corpo de Bombeiros Militar do Estado de Mato Grosso, de forma privada, ainda que o mesmo não figure como responsável técnico.

Art. 2º Esta portaria entra em vigor na data de sua publicação.

Publique-se, registre-se e cumpra-se.

Quartel em Cuiabá-MT, 26 de julho de 2021.

CEL. BM ALESSANDRO BORGES FERREIRA
Comandante-Geral do Corpo de Bombeiros Militar

POLITEC

PERÍCIA OFICIAL E IDENTIFICAÇÃO TÉCNICA

PORTARIA Nº. 082/2021/CGE-COR/POLITEC

O DIRETOR-GERAL DA PERÍCIA OFICIAL E IDENTIFICAÇÃO TÉCNICA DO ESTADO DE MATO GROSSO, no uso de suas atribuições que lhe são conferidas pelo artigo 2º, §1º, inciso III da Lei Complementar nº. 391, de 27/04/2010.

Considerando os termos da Portaria Instauradora nº 272/2018/CGE-COR/POLITEC;

Considerando a solicitação de prorrogação de prazo formulada e fundamentada pela presidência da Comissão Processante, para o término dos trabalhos elucidativos do Processo Administrativo Disciplinar nº. 280184/2018;

Considerando o Princípio do Contraditório e da Ampla Defesa, com fulcro no art. 5º, inciso LV da Constituição Federal;

RESOLVE:

Art. 1º CONVALIDAR todos os atos processuais praticados até a presente data.

Art. 2º MANTER a designação dos atuais membros da Comissão Processante, para dar continuidade aos trabalhos instrutórios do Processo Administrativo Disciplinar supracitado.

Art. 3º CONCEDER o prazo de 60 (sessenta) dias a partir de 06/08/2021.

Art. 4º Esta Portaria entra em vigor na data de sua publicação.

Publique-se. Registre-se. CUMPRA-SE.

Cuiabá/MT, 04 de agosto de 2021.

Rubens Sadao Okada
Diretor-Geral
POLITEC / SESP / MT
(original assinada)

PORTARIA Nº. 083/2021/CGE-COR/POLITEC

O DIRETOR-GERAL DA PERÍCIA OFICIAL E IDENTIFICAÇÃO TÉCNICA DO ESTADO DE MATO GROSSO, no uso de suas atribuições que lhe são conferidas pelo artigo 2º, §1º, inciso III da Lei Complementar nº. 391, de 27/04/2010.

Considerando a Sindicância Administrativa nº 108796/2020 instaurada pela Portaria nº 20/2020/POLITEC e aditada pela Portaria nº. 027/2020/POLITEC;

Considerando a solicitação de prorrogação de prazo formulada e fundamentada pela presidência da presente Sindicância Administrativa, para o término dos trabalhos elucidativos.

Considerando o Princípio do Contraditório e da Ampla Defesa, com fulcro no art. 5º, inciso LV da Constituição Federal;

RESOLVE:

Art. 1º CONVALIDAR todos os atos processuais praticados até a presente data.

Art. 2º MANTER a comissão designada, para dar continuidade aos trabalhos da Sindicância supracitada.

Art. 3º CONCEDER o prazo de 30 (trinta) dias a partir de 06/08/2021 para a conclusão da Sindicância Administrativa, pelos motivos carreados aos autos.

Art. 4º Esta Portaria entra em vigor na data de sua publicação.

Publique-se. Registre-se. CUMPRA-SE.

Cuiabá/MT, 04 de agosto de 2021.

Rubens Sadao Okada
Diretor-Geral
POLITEC / SESP / MT
(original assinada)

PORTARIA Nº. 084/2021/CGE-COR/POLITEC

O DIRETOR-GERAL DA PERÍCIA OFICIAL E IDENTIFICAÇÃO TÉCNICA DO ESTADO DE MATO GROSSO, no uso de suas atribuições que lhe são conferidas pelo artigo 2º, §1º, inciso III da Lei Complementar nº. 391, de 27/04/2010.

Considerando os termos da Portaria Instauradora nº 478/2018/CGE-COR/POLITEC;

Considerando a solicitação de prorrogação de prazo formulada e fundamentada pela presidência da Comissão Processante, para o término dos trabalhos elucidativos do Processo Administrativo Disciplinar nº. 498307/2018;

Considerando o Princípio do Contraditório e da Ampla Defesa, com fulcro no art. 5º, inciso LV da Constituição Federal;

RESOLVE:

Art. 1º CONVALIDAR todos os atos processuais praticados até a presente data.

Art. 2º MANTER a designação dos atuais membros da Comissão Processante, para dar continuidade aos trabalhos instrutórios do Processo Administrativo Disciplinar supracitado.

Art. 3º CONCEDER o prazo de 60 (sessenta) dias a partir de 07/08/2021.

Art. 4º Esta Portaria entra em vigor na data de sua publicação.

Publique-se. Registre-se. CUMPRA-SE.

Cuiabá/MT, 05 de agosto de 2021.

Rubens Sadao Okada
Diretor-Geral
POLITEC / SESP / MT
(original assinada)

SEDUC

SECRETARIA DE ESTADO DE EDUCAÇÃO

CONSELHO ESTADUAL DE EDUCAÇÃO
CÂMARA DE EDUCAÇÃO BÁSICA - CEB
ATOS DA PRESIDÊNCIA

ATO: 294/2021-CEE/MT

INTERESSADO (A): ESCOLA DE EDUCAÇÃO BÁSICA RONDON, localizada no logradouro D. Pedro II, Nº 1284, Bairro: Centro, Município de Rondonópolis/MT, mantida pelo Polo Educacional Rondon LTDA ME, com CNPJ 33.078.946/0001-20. **DECISÃO:** Com fulcro no Processo Nº **1176/2020/SIPE-CEE/MT** e no **Parecer CEB Nº 255/2021**, aprovado em 27 de julho de 2021, resolve conceder **CREDENCIAMENTO** para a oferta da Educação Básica, a partir de 01/01/2021.

ATO: 295/2021-CEE/MT

INTERESSADO (A): ESCOLA DE EDUCAÇÃO BÁSICA RONDON, localizada no logradouro D. Pedro II, Nº 1284, Bairro: Centro, Município de Rondonópolis/MT, mantida pelo Polo Educacional Rondon LTDA ME, com CNPJ 33.078.946/0001-20. **DECISÃO:** Com fulcro no Processo Nº **1193/2020/SIPE-CEE/MT** e no **Parecer CEB Nº 256/2021**, aprovado em 27 de julho de 2021, resolve conceder **AUTORIZAÇÃO** para oferta da Educação Básica, Etapas: Ensino Fundamental e Ensino Médio na modalidade Educação de Jovens e Adultos/ Educação a Distância - EJA/ EaD, pelo período de 01/01/2021 a 31/12/2025.

ATO: 296/2021-CEE/MT

INTERESSADO (A): UEDE - UNIDADE EDUCACIONAL DE DESENVOLVIMENTO, localizada na Rua Otavio Pitaluga, Nº 751, Bairro: Vila Aurora, Município de Rondonópolis/MT, mantida pela S.P de Moraes Marques Filho - ME, com CNPJ: 10.690.581/0001-94. **DECISÃO:** Com fulcro no Processo Nº **1525/2020/SIPE-CEE/MT** e no **Parecer CEB Nº 289/2021**, aprovado em 27 de julho de 2021, resolve conceder **NOVA AUTORIZAÇÃO** para oferta da Educação Básica, etapas: Ensino Fundamental e Ensino Médio; Ensino Fundamental e Ensino Médio na modalidade Educação de Jovens e Adultos/EJA, pelo período de 01/01/2021 a 31/12/2025.

ATO: 297/2021-CEE/MT

INTERESSADO (A): EDUCACENTER CENTRO DE ENSINO, localizado na Avenida Raimundo de Matos, Nº 1686, Bairro: Centro A, Município de Rondonópolis/MT, mantido pelo Educacenter Centro de Ensino EPP, com CNPJ: 29.289.710/0001-65. **DECISÃO:** Com fulcro no Processo Nº **1622/2020/SIPE-CEE/MT** e no **Parecer CEB Nº 245/2021**, aprovado em 27 de julho de 2021, resolve conceder **AUTORIZAÇÃO** para oferta da Educação Básica, Etapas: Ensino Fundamental e Ensino Médio, pelo período de 01/01/2021 a 31/12/2025.

ATO: 298/2021-CEE/MT

INTERESSADO (A): FUTURO FORMAÇÃO PROFISSIONAL, localizado na Avenida Brasil, Nº 1897, Bairro: Boa Alvorada, Município de Campo Novo do Parecis/MT, mantida pela Futuro Formação Profissional EIRELI ME, com CNPJ: 24.803.433/0001-43. **DECISÃO:** Com fulcro no Processo Nº **598/2020/SIPE-CEE/MT** e no **Parecer CEB Nº 267/2021**, aprovado em 27 de julho de 2021, resolve conceder **AUTORIZAÇÃO** para oferta da Educação Básica, Etapas: Ensino Fundamental e Ensino Médio nas modalidades Educação de Jovens/Educação a Distância-EJA/EaD, na Avenida Guarantã, Nº 597, Bairro: Centro, no Município de Guarantã do Norte/MT, pelo período de 01/01/2021 a 15/07/2022.

ATO: 299/2021-CEE/MT

INTERESSADO (A): COLEGIO BATISTA DE CACERES, localizado na Rua General Osório, Nº 911, Bairro: Centro, Município de Cáceres/MT, mantida pela Associação de Pais Amigos e Mestres do Colégio Batista de Cáceres, com CNPJ: 09.157.242/0001-68. **DECISÃO:** Com fulcro no Processo Nº **644/2020/SIPE-CEE/MT** e no **Parecer CEB Nº 291/2020**, aprovado em 27 de julho de 2021, resolve reconhecer a **MUDANÇA DE DENOMINAÇÃO DA MANTIDA** para **Rede Educar Eireli-Colégio Bíblico de Cáceres**. A Mantenedora e a Mantida devem atender as recomendações do Parecer em epígrafe.

ATO: 300/2021-CEE/MT

INTERESSADO (A): CENTRO DE EDUCAÇÃO INFANTIL BALÃO MÁGICO, localizado na Rua Eloy Custódio da Silva, Nº 1644, Bairro: Antônio Salvoine, Município de Glória D'Oeste/MT, mantido pela Prefeitura Municipal de Glória D'Oeste, com CNPJ 37.464.955/0001-00, **DECISÃO:** Com fulcro no Processo Nº **1357/2020/SIPE-CEE/MT** e no **Parecer CEB Nº 263/2021**, aprovado em 27 de julho de 2021, resolve reconhecer a **MUDANÇA DE ENDEREÇO DA MANTIDA** para Rua Professora Maria Flores, S/N, Bairro: José Claudino, Município de Glória D'Oeste/MT. A Mantenedora e a Mantida devem atender as recomendações do Parecer em epígrafe.

ATO: 301/2021-CEE/MT

INTERESSADO (A): ESCOLA ESTADUAL PASCOAL MOREIRA CABRAL, localizada na Rua Principal, S/N, Bairro: Jardim Universitário, Município de Cuiabá/MT, mantida pela Secretaria de Estado de Educação. **DECISÃO:** Com fulcro no Processo Nº **1480/2020/SIPE-CEE/MT** e no **Parecer CEB Nº 290/2021**, aprovado em 27 de julho de 2021, resolve conceder **NOVA AUTORIZAÇÃO** para oferta da Educação Básica, Etapas: Ensino Fundamental e Ensino Médio e Ensino Fundamental e Ensino Médio na modalidade Educação de Jovens e Adultos/EJA, pelo período de 01/01/2021 a 31/12/2025.

ATO: 302/2021-CEE/MT

INTERESSADO (A): ESCOLA ESTADUAL DANIEL MARTINS MOURA, localizada na Avenida Deputado Emanuel Pinheiro, Nº 2700, Bairro: Jardim Modelo, Município de Rondonópolis/MT, mantida pela Secretaria de Estado de Educação. **DECISÃO:** Com fulcro no Processo Nº **1819/2020/SIPE-CEE/MT** e no **Parecer CEB Nº 227/2021**, aprovado em 27 de julho de 2021, resolve conceder **NOVA AUTORIZAÇÃO** para oferta da Educação Básica, Etapas: Ensino Fundamental e Ensino Médio, pelo período de 01/01/2021 a 31/12/2025.

ATO: 303/2021-CEE/MT

INTERESSADO (A): ESCOLA ESTADUAL PRESIDENTE TANCREDO DE ALMEIDA NEVES, localizada na Avenida Dr. José Fragelli, Nº 1167, Bairro: Vila Nova, Município de São Félix do Araguaia/MT, mantida pela Secretaria de Estado de Educação. **DECISÃO:** Com fulcro no Processo Nº **1591/2020/SIPE-CEE/MT** e no **Parecer CEB Nº 273/2021**, aprovado em 27 de julho de 2021, resolve conceder **NOVA AUTORIZAÇÃO** para oferta da Educação Básica, Etapa: Ensino Médio, pelo período de 01/01/2021 a 31/12/2023. E convalidar os estudos dos discentes, matriculados, frequentes e concluintes de etapa no período letivo de 2020. A Mantenedora e a Mantida devem atender as recomendações do Parecer em epígrafe.

ATO: 304/2021-CEE/MT

INTERESSADO (A): ESCOLA ESTADUAL BARÃO DE MELGAÇO, localizada na Travessa Francisco de Siqueira, Nº 195, Bairro: Bandeirantes, Município de Cuiabá/MT, mantida pela Secretaria de Estado de Educação. **DECISÃO:** Com fulcro no Processo Nº **1469/2020/SIPE-CEE/MT** e no **Parecer CEB Nº 275/2021**, aprovado em 27 de julho de 2021, resolve conceder **NOVA AUTORIZAÇÃO** para oferta da Educação Básica, Etapa: Ensino Fundamental, pelo período de 01/01/2021 a 31/12/2025.

ATO: 305/2021-CEE/MT

INTERESSADO (A): ESCOLA ESTADUAL JOSE MAGNO, localizada na Rua Desembargador Jose Barros do Vale, Nº 129, Bairro: Duque de Caxias, Município de Cuiabá/MT, mantida pela Secretaria de Estado de Educação. **DECISÃO:** Com fulcro no Processo Nº **1180/2020/SIPE-CEE/MT** e no **Parecer CEB Nº 274/2021**, aprovado em 27 de julho de 2021, resolve conceder **NOVA AUTORIZAÇÃO** para oferta da Educação Básica, Etapas: Ensino Fundamental e Ensino Médio, pelo período de 01/01/2021 a 31/12/2021. E convalidar os estudos dos discentes, matriculados, frequentes e concluintes de etapa no período letivo de 2020. A Mantenedora e a Mantida devem atender as recomendações do Parecer em epígrafe.

ATO: 306/2021-CEE/MT

INTERESSADO (A): ESCOLA ESTADUAL NOSSA SENHORA APARECIDA, localizada na Avenida Alvorada, Nº 421, Bairro: Centro, Município de Santa Carmem/MT, mantida pela Secretaria de Estado de Educação. **DECISÃO:** Com fulcro no Processo Nº **932/2020/SIPE-CEE/MT** e no **Parecer CEB Nº 276/2021**, aprovado em 27 de julho de 2021, resolve conceder **NOVA AUTORIZAÇÃO** para oferta da Educação Básica, Etapa: Ensino Médio, pelo período de 01/01/2021 a 31/12/2023. A Mantenedora e a Mantida devem atender as recomendações do Parecer em epígrafe.

ATO: 307/2021-CEE/MT

INTERESSADO (A): ESCOLA ESTADUAL PROFESSORA AMELIA DE OLIVEIRA SILVA, localizada na Rua das Andorinhas, S/N, Bairro: Parque Universitário, Município de Rondonópolis/MT, mantida pela Secretaria de Estado de Educação. **DECISÃO:** Com fulcro no Processo Nº **1331/2020/SIPE-CEE/MT** e no **Parecer CEB Nº 254/2021**, aprovado em 27 de julho de 2021, resolve conceder **NOVA AUTORIZAÇÃO** para oferta da Educação Básica, Etapas: Ensino Fundamental e Ensino Médio, pelo período de 01/01/2021 a 31/12/2025.

ATO: 308/2021-CEE/MT

INTERESSADO (A): ESCOLA ESTADUAL CEZINA ANTONIA BOTELHO, localizada na Praça Sebastião de Arruda Botelho, S/N, Distrito de Baús, Município de Acorizal/MT, mantida pela Secretaria de Estado de Educação. **DECISÃO:** Com fulcro no Processo Nº **414/2020/SIPE-CEE/MT** e no **Parecer CEB Nº 257/2021**, aprovado em 27 de julho de 2021, resolve conceder **NOVA AUTORIZAÇÃO** para oferta da Educação Básica, Etapas: Ensino Fundamental e Ensino Médio na modalidade Educação de Jovens e Adultos/EJA; Ensino Fundamental e Ensino Médio na modalidade Educação do Campo, pelo período de 01/01/2021 a 31/12/2025. E convalidar os estudos dos discentes matriculados, frequentes e concluintes de etapas no ano letivo de 2020.

ATO:309/2021-CEE/MT

INTERESSADO (A): ESCOLA ESTADUAL WILSON DE ALMEIDA, localizada na Avenida Mato Grosso, Nº 454, Bairro: Centro, Município de Nova Olímpia/MT, mantida pela Secretaria de Estado de Educação. **DECISÃO:** Com fulcro no Processo Nº 1475/2020/SIPE-CEE/MT e no **Parecer CEB Nº 271/2021**, aprovado em 27 de julho de 2021, resolve conceder **NOVA AUTORIZAÇÃO** para oferta da Educação Básica, Etapas: Ensino Fundamental e Ensino Médio, pelo período de 01/01/2021 a 31/12/2025. A Mantenedora e a Mantida devem atender as recomendações do Parecer em epígrafe.

ATO:310/2021-CEE/MT

INTERESSADO (A): ESCOLA ESTADUAL PROFESSORA ZENI VIEIRA, localizada na Rua Augusta, Nº 71, Bairro: Ibirapuera, Município de Sinop/MT, mantida pela Secretaria de Estado de Educação. **DECISÃO:** Com fulcro no Processo Nº 852/2020/SIPE-CEE/MT e no **Parecer CEB Nº 265/2021**, aprovado em 27 de julho de 2021, resolve conceder **NOVA AUTORIZAÇÃO** para oferta da Educação Básica, Etapa: Ensino Fundamental, pelo período de 01/01/2021 a 31/12/2025.

ATO:311/2021-CEE/MT

INTERESSADO (A): ESCOLA ESTADUAL PREFEITO MARIO ABRAAO NASSARDEN, localizada na Rua Hermenegildo da Costa, Nº 397, Bairro: Jardim Glória, Município de Nobres/MT, mantida pela Secretaria de Estado de Educação. **DECISÃO:** Com fulcro no Processo Nº 1472/2020/SIPE-CEE/MT e no **Parecer CEB Nº 240/2021**, aprovado em 27 de julho de 2021, resolve conceder **NOVA AUTORIZAÇÃO** para oferta da Educação Básica, Etapas: Ensino Fundamental; Ensino Fundamental e Ensino Médio na modalidade Educação de Jovens e Adultos/EJA, pelo período de 01/01/2021 a 31/12/2025.

ATO:312/2021-CEE/MT

INTERESSADO (A): ESCOLA ESTADUAL NOSSA SENHORA DE FATIMA, localizada na Rua Marquês de Pombal, Nº 445, Bairro: Jardim Primavera, Município de Araputanga/MT, mantida pela Secretaria de Estado de Educação. **DECISÃO:** Com fulcro no Processo Nº 141/2021/SIPE-CEE/MT e no **Parecer CEB Nº 277/2021**, aprovado em 27 de julho de 2021, resolve conceder **NOVA AUTORIZAÇÃO** para oferta da Educação Básica, Etapas: Ensino Fundamental e Ensino Médio; Ensino Fundamental e Ensino Médio na modalidade Educação de Jovens e Adultos/EJA, pelo período de 01/01/2021 a 31/12/2025.

ATO:313/2021-CEE/MT

INTERESSADO (A): ESCOLA ESTADUAL ANGELINA FRANCISCON MAZUTTI, localizada na Rua Volmir Taborda Câmara, Nº 1778, Bairro: Bom Jardim, Município de Campos de Júlio/MT, mantida pela Secretaria de Estado de Educação. **DECISÃO:** Com fulcro no Processo Nº 216/2020/SIPE-CEE/MT e no **Parecer CEB Nº 235/2021**, aprovado em 27 de julho de 2021, resolve conceder **NOVA AUTORIZAÇÃO** para oferta da Educação Básica, Etapas: Ensino Fundamental e Ensino Médio; Ensino Fundamental e Ensino Médio na modalidade Educação de Jovens e Adultos/EJA; Ensino Fundamental e Ensino Médio na modalidade Educação do Campo, pelo período de 01/01/2021 a 31/12/2023. E convalidar os estudos dos discentes matriculados, frequentes e concluintes de etapas no ano letivo de 2020. A Mantenedora e a Mantida devem atender as recomendações do Parecer em epígrafe.

ATO:314/2021-CEE/MT

INTERESSADO (A): CEJA-CENTRO DE EDUCAÇÃO DE JOVENS E ADULTOS JOSÉ DIAS, localizado na Rua Porto Velho, Nº 256-E, Bairro: Centro, Município de Juara/MT, mantido pela Secretaria de Estado de Educação. **DECISÃO:** Com fulcro no Processo Nº 382/2020/SIPE-CEE/MT e no **Parecer CEB Nº 278/2021**, aprovado em 27 de julho de 2021, resolve conceder **NOVA AUTORIZAÇÃO** para oferta da Educação Básica, Etapas: Ensino Fundamental e Ensino Médio na Modalidade Educação de Jovens e Adultos/EJA, pelo período de 01/01/2021 a 31/12/2025. E convalidar os estudos dos discentes matriculados, frequentes e concluintes de etapa no período letivo de 2020.

ATO: 315/2021-CEE/MT

INTERESSADO (A): ESCOLA ESTADUAL 22 DE MAIO, localizada na Rua São Paulo, Nº 428, Bairro: Fidelândia, Município de Rio Branco/MT, mantida pela Secretaria de Estado de Educação. **DECISÃO:** Com fulcro no Processo Nº 522/2021/SIPE-CEE/MT e no **Parecer CEB Nº 258/2021**, aprovado em 27 de julho de 2021, resolve conceder a CONVALIDAÇÃO dos estudos dos discentes matriculados, frequentes e concluintes de etapa no ano letivo de 2020.

ATO: 316/2021-CEE/MT

INTERESSADO (A): ESCOLA ESTADUAL NOVA CHANCE, localizada na Rua Governador Jarí Gomes, Nº 454, Bairro: Boa Esperança, Município de Cuiabá/MT, mantida pela Secretaria de Estado de Educação. **DECISÃO:** Com fulcro no Processo Nº 289/2021/SIPE-CEE/MT e no **Parecer CEB Nº 296/2021**, aprovado em 27 de julho de 2021, resolve conceder a CONVALIDAÇÃO dos estudos dos discentes matriculados, frequentes e concluintes de etapa no ano letivo de 2020.

ATO: 317/2021-CEE/MT

INTERESSADO (A): ESCOLA ESTADUAL MARECHAL CÂNDIDO RONDON, localizada na Rodovia 364, Distrito Marechal Rondon, Município de Campo Novo do Parecis/MT, mantida pela Secretaria de Estado de Educação. **DECISÃO:** Com fulcro no Processo Nº 283/2020/SIPE-CEE/MT e no **Parecer CEB Nº 244/2021**, aprovado em 27 de julho de 2021, resolve conceder a CONVALIDAÇÃO dos estudos dos discentes matriculados, frequentes e concluintes de etapa nos anos letivos de 2013, 2014, 2015, 2016, 2017, 2018 2019 e 2020.

ATO:318/2021-CEE/MT

INTERESSADO (A): CENTRO DE EDUCAÇÃO INFANTIL NOSSO LAR, localizado na Avenida Hitler Sansão, Nº 240, Bairro: Padre Duílio, Município de Juína/MT, mantido pela Prefeitura Municipal de Juína, com CNPJ: 15.359.201/0001-57. **DECISÃO:** Com fulcro no Processo Nº 742/2019/SIPE-CEE/MT e no **Parecer CEB Nº 264/2021**, aprovado em 27 de julho de 2021, resolve conceder **NOVA AUTORIZAÇÃO** para oferta da Educação Básica, Etapa: Educação Infantil, pelo período de 01/01/2021 a 31/12/2023. A Mantenedora e a Mantida devem atender as recomendações do Parecer em epígrafe.

ATO:319/2021-CEE/MT

INTERESSADO (A): ESCOLA MUNICIPAL RURAL EUCLIDES DA CUNHA, localizada na Linha 04, Comunidade Cristo Redentor, Nº 04, Bairro: Comunidade Cristo Redentor, Município de Juína/MT, mantida pela Prefeitura Municipal de Juína, com CNPJ: 15.359.201/0001-57. **DECISÃO:** Com fulcro no Processo Nº 1886/2018/SIPE-CEE/MT e no **Parecer CEB Nº 279/2021**, aprovado em 21 de julho de 2021, resolve conceder **NOVA AUTORIZAÇÃO** para oferta da Educação Básica, etapa: Ensino Fundamental na modalidade Educação do Campo, pelo período de 01/01/2021 a 31/12/2023. E convalidar os estudos dos discentes matriculados, frequentes e concluintes nos anos letivos de 2019 e 2020.

ATO:320/2021-CEE/MT

INTERESSADO (A): CRECHE MUNICIPAL ESMELITA DA SILVA LARA, localizada na Rua Eduardo Bouret, S/N, Bairro: Vila Recreio, Município de Barão de Melgaço/MT, mantida pela Prefeitura Municipal de Barão de Melgaço, com CNPJ: 03.507.563/0001-69. **DECISÃO:** Com fulcro no Processo Nº 1047/2019/SIPE-CEE/MT e no **Parecer CEB Nº 285/2021**, aprovado em 27 de julho de 2021, resolve conceder **NOVA AUTORIZAÇÃO** para oferta da Educação Básica, etapa: Educação Infantil, pelo período de 01/01/2021 a 31/12/2023. A Mantenedora e a Mantida devem atender as recomendações do Parecer em epígrafe.

ATO:321/2021-CEE/MT

INTERESSADO (A): ESCOLA MUNICIPAL INDÍGENA TOMOPSE, localizada na Aldeia Piranhão, Zona Rural, Município de Campinápolis/MT, mantida pela Prefeitura Municipal de Campinápolis, com CNPJ: 00.965.152/0001-29. **DECISÃO:** Com fulcro no Processo Nº 315/2020/SIPE-CEE/MT e no **Parecer CEB Nº 280/2021**, aprovado em 27 de julho de 2021, resolve conceder **NOVA AUTORIZAÇÃO** para oferta da Educação Básica, etapas: Educação Infantil e Ensino Fundamental na modalidade Educação Escolar Indígena, pelo período de 01/01/2021 a 31/12/2025. E convalidar os estudos dos discentes matriculados, frequentes e concluintes de etapas nos anos letivos de 2018, 2019 e 2020.

ATO:322/2021-CEE/MT

INTERESSADO (A): ESCOLA MUNICIPAL DEOCLIDES DE MACEDO, localizada na Estrada do Progresso, Km 30, S/Nº, Bairro: Comunidade Medalha Milagrosa, Município de Aripuanã/MT, mantida pela Prefeitura Municipal de Aripuanã, com CNPJ: 03.507.498/0001-71. **DECISÃO:** Com fulcro no Processo Nº 810/2018/SIPE-CEE/MT e no **Parecer CEB Nº 268/2021**, aprovado em 27 de julho de 2021, resolve conceder **NOVA AUTORIZAÇÃO** para oferta da Educação Básica, etapas: Educação Infantil e Ensino Fundamental na Modalidade Educação do Campo, Ensino Fundamental na Modalidade Educação de Jovens e Adultos/EJA/Educação do Campo, pelo período de 01/01/2021 a 31/12/2025. E convalidar os estudos dos discentes matriculados, frequentes e concluintes de etapas no ano letivo de 2019 e 2020.

ATO:323/2021-CEE/MT

INTERESSADO (A): ESCOLA MUNICIPAL INDIGENA KWYRERE, localizada na Aldeia Kororot, Rio Iriri Novo, Município de Guarantã do Norte/MT, mantida pela Prefeitura Municipal de Guarantã do Norte, com CNPJ: 03.239.019/0001-83. **DECISÃO:** Com fulcro no Processo Nº **1438/2019/SIPE-CEE/MT** e no **Parecer CEB Nº 262/2021**, aprovado em 27 de julho de 2021, resolve conceder **NOVA AUTORIZAÇÃO** para oferta da Educação Básica, etapas: Educação Infantil e Ensino Fundamental na modalidade Educação Indígena, Ensino Fundamental na modalidade Educação de Jovens e Adultos/EJA/Educação Indígena, pelo período de 01/01/2021 a 31/12/2025. E convalidar os estudos dos discentes matriculados, frequentes e concluintes de etapas no ano letivo de 2020.

ATO:324/2021-CEE/MT

INTERESSADO (A): ESCOLA MUNICIPAL PROFESSOR IVO GARCIA HESPORTE, localizada na Barra Velha, S/N, Bairro: Santa Ana, Município de Nova Xavantina/MT, mantida pela Prefeitura Municipal de Nova Xavantina, com CNPJ: 15.024.045/0001-73. **DECISÃO:** Com fulcro no Processo Nº **1532/2020/SIPE-CEE/MT** e no **Parecer CEB Nº 269/2021**, aprovado em 27 de julho de 2021, resolve conceder **NOVA AUTORIZAÇÃO** para oferta da Educação Básica, Etapas: Educação Infantil e Ensino Fundamental, pelo período de 01/01/2021 a 31/12/2025.

ATO:325/2021-CEE/MT

INTERESSADO (A): ESCOLA MUNICIPAL JOSE ARY DA COSTA, localizada na Rua Mogno, S/N, Vila Conselvan, Zona Rural, Município de Aripuanã/MT, mantida pela Prefeitura Municipal de Aripuanã, com CNPJ: 05.239.414/0001-91. **DECISÃO:** Com fulcro no Processo Nº **1094/2020/SIPE-CEE/MT** e no **Parecer CEB Nº 272/2021**, aprovado em 27 de julho de 2021, resolve conceder **NOVA AUTORIZAÇÃO** para oferta da Educação Básica, Etapa: Ensino Fundamental na modalidade de Educação do Campo, pelo período de 01/01/2021 a 31/12/2025.

ATO:326/2021-CEE/MT

INTERESSADO (A): ESCOLA MUNICIPAL CEZAR BORGES, localizada na Avenida Marechal Rondon, Nº 1284, Bairro: Mato Grosso, Município de Alto Garças/MT, mantida pela Prefeitura Municipal de Alto Garças, com CNPJ: 03.133.097/0001-07. **DECISÃO:** Com fulcro no Processo Nº **831/2020/SIPE-CEE/MT** e no **Parecer CEB Nº 266/2021**, aprovado em 27 de julho de 2021, resolve conceder **NOVA AUTORIZAÇÃO** para oferta da Educação Básica, Etapa: Educação Infantil, pelo período de 01/01/2021 a 31/12/2023. A Mantenedora e a Mantida devem atender as recomendações do Parecer em epígrafe.

ATO:327/2021-CEE/MT

INTERESSADO (A): CRECHE MUNICIPAL JOHANNES BERTHOLD HENNING PADRE JOÃO, localizada à Rua Arapotí, Nº 20, Bairro: Cidade Alta II, Município de Campo Verde/MT, mantido pela Prefeitura Municipal de Campo Verde, com CNPJ: 24.950.495/0001-88. **DECISÃO:** Com fulcro no Processo Nº **981/2020/SIPE-CEE/MT** e no **Parecer CEB Nº 241/2021**, aprovado em 27 de julho de 2021, resolve conceder **NOVA AUTORIZAÇÃO** para oferta da Educação Básica, Etapa: Educação Infantil, pelo período de 01/01/2021 a 31/12/2025.

ATO:328/2021-CEE/MT

INTERESSADO (A): CENTRO MUNICIPAL DE EDUCAÇÃO INFANTIL EUGÊNIO JOSÉ ANTONIO PINESSO, localizado na Avenida das Araras, Quadra 32, S/N, Zona Rural Município de Nova Ubiratã/MT, mantido pela Prefeitura Municipal de Nova Ubiratã, com CNPJ: 01.614.521/0001-00. **DECISÃO:** Com fulcro no Processo Nº **972/2020/SIPE-CEE/MT** e no **Parecer CEB Nº 242/2021**, aprovado em 27 de julho de 2021, resolve conceder **NOVA AUTORIZAÇÃO** para oferta da Educação Básica, Etapa: Educação Infantil na modalidade Educação do Campo, pelo período de 01/01/2021 a 31/12/2025.

ATO:329/2021-CEE/MT

INTERESSADO (A): PREFEITURA MUNICIPAL DE COTRIGUAÇU, localizada na Avenida 20 de Dezembro, Nº 779, Bairro: Centro, Município de Cotriguaçu/MT, com CNPJ: 37.465.309/0001-67, Mantenedora da **Escola Municipal José Bonifácio**, localizada na Linha 1, Muriru, Nova União, P.A. Nova Cotriguaçu, S/N, Zona Rural, Município de Cotriguaçu/MT, **DECISÃO:** Com fulcro no Processo nº **866/2020/SIPE-CEE/MT** e no **Parecer CEB Nº 287/2021**, aprovado em 27 de julho de 2021, resolve registrar e publicar a **DESATIVAÇÃO VOLUNTÁRIA, DEFINITIVA E TOTAL** da Escola Municipal José Bonifácio, do Município de Cotriguaçu/MT. A Mantenedora e a Mantida devem atender ao Parecer em epígrafe.

ATO:330/2021-CEE/MT

INTERESSADO (A): PREFEITURA MUNICIPAL DE COTRIGUAÇU, localizada na Avenida 20 de Dezembro, Nº 779, Bairro: Centro, Município de Cotriguaçu/MT, com CNPJ: 37.465.309/0001-67, Mantenedora da **Escola Municipal Pedro Álvares Cabral**, localizada na Linha Vicinal 29, Ouro Verde, Nova União, P.A. Nova Cotriguaçu, S/Nº, Zona Rural, Município de Cotriguaçu/MT, **DECISÃO:** Com fulcro no Processo nº **868/2020/SIPE-CEE/MT** e no **Parecer CEB Nº 286/2021**, aprovado em 27 de julho de 2021, resolve registrar e publicar a **DESATIVAÇÃO VOLUNTÁRIA, DEFINITIVA E TOTAL** da Escola Municipal Pedro Álvares Cabral, do Município de Cotriguaçu/MT. A Mantenedora e a Mantida devem atender ao Parecer em epígrafe.

ATO:331/2021-CEE/MT

INTERESSADO (A): PREFEITURA MUNICIPAL DE COTRIGUAÇU, localizada na Avenida 20 de Dezembro, Nº 779, Bairro: Centro, Município de Cotriguaçu/MT, com CNPJ: 37.465.309/0001-67, Mantenedora da **Escola Municipal Nova União**, localizada na Linha 01, Jacaré, Nova União, P.A. Nova Cotriguaçu, S/N, Zona Rural, Município de Cotriguaçu/MT, **DECISÃO:** Com fulcro no Processo Nº **887/2020/SIPE-CEE/MT** e no **Parecer CEB Nº 288/2021**, aprovado em 27 de julho de 2021, resolve registrar e publicar a **DESATIVAÇÃO VOLUNTÁRIA, DEFINITIVA E TOTAL** da Escola Municipal Nova União, do Município de Cotriguaçu/MT. A Mantenedora e a Mantida devem atender ao Parecer em epígrafe.

ATO:332/2021-CEE/MT

INTERESSADO (A): PREFEITURA MUNICIPAL DE COTRIGUAÇU, localizada na Avenida 20 de Dezembro, Nº 779, Bairro: Centro, Município de Cotriguaçu/MT, com CNPJ: 37.465.309/0001-67, Mantenedora da **Escola Municipal Eudes Bartinick**, localizada na Rua 1, João Duma, Nova União, P.A. Nova Cotriguaçu, S/Nº, Zona Rural, Município de Cotriguaçu/MT, **DECISÃO:** Com fulcro no Processo Nº **883/2020/SIPE-CEE/MT** e no **Parecer CEB Nº 270/2021**, aprovado em 27 de julho de 2021, resolve registrar e publicar a **DESATIVAÇÃO VOLUNTÁRIA, DEFINITIVA E TOTAL** da Escola Municipal Eudes Bartinick, do Município de Cotriguaçu/MT. A Mantenedora e a Mantida devem atender ao Parecer em epígrafe.

Conselho Estadual de Educação, em Cuiabá, MT, 29 de julho de 2021.

ADRIANA TOMASONI
Presidente da CEB-MT

GELSON MENEGATTI FILHO
Presidente do CEE-MT

EXTRATO DO TERMO DE AJUSTE DE CONTAS Nº 006/2021

Origem: Pagamento indenizatório - Processo nº 625442/2018.

Contratante: Secretaria de Estado de Educação - SEDUC/MT.

Contratado: Relumat Construções LTDA.

Objeto: Pagamento indenizatório em razão de locação de módulos estruturados em painéis de aço isotérmicos com EPS utilizados extracontratualmente, referente a instalação de salas de aula no município de Paranatinga, na Escola Estadual Osvaldo Cândido Pereira e Escola Estadual 29 de junho, correspondente ao contrato nº 024/2018.

Valor total: R\$ 325.206,00 (trezentos e vinte e cinco mil, duzentos e seis reais).

Fundamento Legal: Art. 59 da Lei 8.666/93.

Cuiabá/MT, 27 de julho de 2021.

ALAN RESENDE PORTO
Secretário de Estado de Educação

EXTRATO DO TERMO DE AJUSTE DE CONTAS Nº 005/2021

Origem: Pagamento indenizatório - Processo nº 625442/2018.

Contratante: Secretaria de Estado de Educação - SEDUC/MT.

Contratado: Relumat Construções LTDA.

Objeto: Pagamento indenizatório em razão de locação de módulos estruturados em painéis de aço isotérmicos com EPS utilizados extracontratualmente, referente a instalação de salas de aula no município de Nova Lacerda-MT, na Escola Estadual Hérmes José Silva, correspondente ao contrato nº 024/2018.

Valor total: R\$ 474.904,00 (quatrocentos e setenta e quatro mil, novecentos e quatro reais).

Fundamento Legal: Art. 59 da Lei 8.666/93.

Cuiabá/MT, 27 de julho de 2021.

ALAN RESENDE PORTO
Secretário de Estado de Educação

EXTRATO DO TERMO DE AJUSTE DE CONTAS Nº 004/2021

Origem: Pagamento indenizatório - Processo nº 625442/2018.
Contratante: Secretaria de Estado de Educação - SEDUC/MT.
Contratado: Relumat Construções LTDA.
Objeto: Pagamento indenizatório em razão de locação de módulos estruturados em painéis de aço isotérmicos com EPS utilizados extracontratualmente, referente a instalação de salas de aula no município de Nova Lacerda-MT, na Escola Estadual Hérmes José Silva, correspondente ao contrato nº 024/2018.
Valor total: R\$ 20.648,00 (vinte mil, seiscentos e quarenta e oito reais).
Fundamento Legal: Art. 59 da Lei 8.666/93.

Cuiabá/MT, 27 de julho de 2021.



ALAN RESENDE PORTO
Secretário de Estado de Educação

EXTRATO DO TERMO DE AJUSTE DE CONTAS Nº 003/2021

Origem: Pagamento indenizatório - Processo nº 625442/2018.
Contratante: Secretaria de Estado de Educação - SEDUC/MT.
Contratado: Relumat Construções LTDA.
Objeto: Pagamento indenizatório em razão de locação de módulos estruturados em painéis de aço isotérmicos com EPS utilizados extracontratualmente, referente a instalação de salas de aula no município de Paranatinga, na Escola Estadual Osvaldo Cândido Pereira e Escola Estadual 29 de junho, correspondente ao contrato nº 024/2018.
Valor total: R\$ 18.067,00 (dezoito mil, e sessenta e sete reais).
Fundamento Legal: Art. 59 da Lei 8.666/93.

Cuiabá/MT, 27 de julho de 2021.



ALAN RESENDE PORTO
Secretário de Estado de Educação

Extrato de Homologação Pregão Presencial A Secretaria de Estado de Educação de Mato Grosso, torna público a Homologação do **Pregão Presencial 02/2021** realizado pela Câmara de Negócios da Alimentação escolar do município de **Vale de São Domingos/MT**, em estrita conformidade estrita ao Edital e seus anexos. Nos termos da Resolução 06/2020/FNDE, Leis 10.520/2002, 8.666/1993 e Decreto 7.217/2006, e IN nº 005/2019, para os registros de preços de gêneros alimentícios, para os seguintes vencedores do certame: a) Único Supermercado Ltda, CNPJ nº 09.508.576/0001-39 R\$ 77.230,69, **Ordenador de Despesa**, Merson Raimundo Costa Scatena, Vale do São Domingos/MT/2021.

Termo De Adesão Origem: Ata de Registro de Preços Nº 001 Pregão Presencial RP Nº 001/2021. CNAE Município de São José Dos Quatro Marcos / MT, OBJETO: Adesão à Ata de Registro de Preços, oriunda do **Pregão Presencial RP de n.º 001/2021**, realizada pela Câmara de Negócios do **Município de São José dos Quatro Marcos/MT**, para aquisição de gêneros alimentícios oriundos dos fornecedores desse município em atendimento ao PNAE, para atendimento ao **Município de Mirassol D'Oeste/MT, Fornecedor:** Guilherme Silva Silveira, CNPJ Nº 33.875.596/0001-08, R\$ 3.840,00 Os valores acima descritos, serão pagos de acordo, com as aquisições realizadas pelos Conselhos Deliberativos da Comunidade Escolar de cada Unidade Escolar do Município de Mirassol D'Oeste, **Justificativa:** Justifica-se a presente Adesão à Ata de Registro de Preços, realizada pelo Município de São José dos Quatro Marcos/MT, nos termos das alegações apresentadas pela CNAE do Município de Mirassol D'Oeste, tendo em vista o Certame do Município não haver licitado o item Fermento Químico, com o fulcro de garantir a execução do PNAE. **Fundamentação Legal:** Art. 15 da Lei 8.66/93 e Decreto Nº 7.892/2013, Instrução Normativa nº 005/2019, Mirassol D'Oeste/2021.

Extrato de Termo de Adesão À Ata Pregão Presencial A Secretaria de Estado de Educação, por intermédio da Câmara de Negócios da Alimentação Escolar do **Município de Mirassol D'Oeste**, torna público a formalização da Adesão à Ata de Registro de Preços N.º 01, originária do **Pregão Presencial de n.º 001/2021**, realizado pela Câmara de Negócios da Alimentação Escolar do **Município de São José dos Quatro Marcos/MT**, cujo objeto trata da aquisição de produtos que compõem à Alimentação Escolar, em conformidade com a Resolução 06/2020/FNDE/PNAE, Leis 10.520/2002, 8.666/1993 e legislação vigente. **Contratante:** Câmara de Negócios da Alimentação Escolar de São José dos Quatro Marcos, visando atender Unidades Escolares 12 de Outubro, Padre Tiago, Benedito Cesário da Cruz, Padre José de Anchieta, Pedro Galhardo Garcia, Boa Vista, Irene Ortega, João de Campos Vidal e Madre Cristina do Município, **Contratada:** Guilherme Silva Silveira, CNPJ Nº 33.875.596/0001-08, R\$ 3.840,00, Mirassol D'Oeste/MT/2021.

AVISO DE EDITAL DO PREGÃO PRESENCIAL Nº003/2021.A SECRETARIA DE ESTADO DE EDUCAÇÃO, por intermédio da Câmara de Negócios via Pregoeiro Oficial, designado pela Câmara de Negócios de Alimentação Escolar do Município de **NOVA UBIRATÁ/MT** e CDCE, torna público, para conhecimento de todos os interessados, que se acha aberta Licitação na modalidade Pregão Presencial Com Registro De Preços De **Nº 003/2021**, do Tipo Menor Preço Por Item, objetivando o registro de preços de gêneros alimentícios destinados à alimentação de alunos efetivamente matriculados na Escola Estadual do Município de Nova Ubiratã (EE Pedro Barbosa)/MT, em observância ao Programa de Alimentação Escolar - PNAE/FNDE, conforme descrito neste Edital e seus anexos, em conformidade com a Lei 10.520/2002, Lei Complementar nº 123/2006, Lei nº 10.442/2016, Decreto no 840/2017 e subsidiariamente a Lei nº 8.666/93 e suas alterações e a Instrução Normativa nº. **005/2019/GS/SEDUC/MT**. Credenciamento, Recebimento Das Propostas De Preço E Documentos De Habilitação: **Dia 18 de agosto de 2021 às 13:00h**. Início Da Sessão, Abertura, Cadastramento Das Propostas, Disputa De Preços E Análise Da Documentação De Habilitação: Dia 18 de agosto de 2021 às 14:00h. Apresentação Das Amostras: 18 de agosto de 2021. Local Da Audiência Pública: EE. Pedro Barbosa. Aquisição Do Edital: Na Assessoria Pedagógica do Município ou na unidade escolar E-mail: NUT.EE.Pedo.Barbosa@educacao.gov.br. Pregoeiro (A) Oficial: Edinei Fátima Censi.

Aviso de Edital do Pregão Presencial Nº002/2021. A Secretaria de Estado de Educação - SEDUC/MT, por intermédio da Câmara de Negócios de Alimentação Escolar do **Município de RIBEIRÃOZINHO/MT**, via Pregoeiro Oficial designado e Conselho Deliberativo da Comunidade Escolar-CDCE, tornam público, para conhecimento de todos os interessados, que se acha aberto a Licitação na modalidade Pregão Presencial Com Registro de Preços de **Nº 002/2021**, do Tipo Menor Preço Por Item, objetivando o Registro de preços de gêneros alimentícios destinados à alimentação de alunos efetivamente matriculados nas Escolas Estaduais localizadas no Município de Ribeirãozinho/MT, em observância ao Programa de Alimentação Escolar - PNAE/FNDE, conforme descrito neste Edital e seus anexos, em conformidade com a Lei 10.520/2002; a Lei nº 8.666/93; Resolução nº 06 de 08 de maio de 2020 e a Instrução Normativa nº. 005/2019/GS/SEDUC/MT, Credenciamento, Recebimento das Propostas de Preço e Documentos de Habilitação: **dia 24 de agosto de 2021 às 08:00 h**, Início da Sessão, Abertura, Cadastramento das Propostas, Disputa de Preços e Análise da Documentação de Habilitação: dia 24 de agosto de 2021 às 08:30 hs, Apresentação das Amostras: 25/08/2021, 08:00 h., Local Da Audiência Pública: EE Alexandre Leite - Avenida Senador João Vilas Boas, Nº 625 - Centro - Ribeirãozinho/MT Telefone: (66) 3415-1200, Aquisição do Edital: EE Alexandre Leite/Ribeirãozinho/MT - Telefone: (66) 3415- 1200, E-mail: rnh.ee.alexandre.leite@educacao.mt.gov.br; Pregoeiro Oficial: Marcio Paz Câmara, Ribeirãozinho/MT/2021.

PORTARIA Nº 504/2021/GS/SEDUC/MT.

Dispõe sobre a permanência da Comissão Designada, prorroga o prazo do PAD nº 234338/2019 e dá outras providências.

O SECRETÁRIO DE ESTADO DE EDUCAÇÃO, no uso das atribuições que lhe são conferidas pelo artigo 69 e parágrafo 1º do art. 75 da Lei Complementar nº 207, de 29/12/2004, alterada pela Lei Complementar nº 550, de 27/11/2014;

Considerando a solicitação de prorrogação de prazo, formulada e fundamentada pela Comissão Processante, para continuidade dos trabalhos elucidativos do Processo Administrativo Disciplinar nº 234338/2019, alterada pela Portaria de Substituição nº 245/2021/GS/SEDUC, publicada no D.O.E. em 22/04/2021, pag. 28;

Considerando o Princípio do Contraditório e da Ampla Defesa, com fulcro no art. 5º, inciso LV da Constituição Federal;

RESOLVE:

Art. 1º Manter os atuais membros da Comissão Processante, instituídos pela Portaria nº 245/2021/GS/SEDUC/MT, publicada no Diário Oficial do Estado de 22/04/2021, página 28, para dar continuidade aos trabalhos instrutórios do Processo Administrativo.

Art. 2º Prorrogar o prazo da instrução processual em 60 (sessenta) dias, a partir de **11 de agosto de 2021**, para dar continuidade aos trabalhos do Processo Administrativo Disciplinar nº 234338/2019, pelos motivos carreados nos autos.

Art. 3º Esta Portaria entra em vigor na data de sua publicação.

Registre-se. Publique-se. CUMPRA-SE.

Cuiabá-MT, 27 de julho de 2021.



ALAN RESENDE PORTO
Secretário de Estado de Educação

PORTARIA Nº 505/2021/GS/SEDUC/MT.

Dispõe sobre a permanência da Comissão, prorroga o prazo para término da Sindicância Administrativa e dá outras providências.

O SECRETÁRIO DE ESTADO DE EDUCAÇÃO, no uso das atribuições que lhe são conferidas pelo artigo 69 e § 1º do art. 75 da Lei Complementar n 207, de 29/12/2004, alterada pela Lei Complementar nº 550, de 27/11/2014;

Considerando a solicitação de prorrogação do curso da instrução processual, formulada e fundamentada pela Comissão Sindicante, para o término dos trabalhos elucidativos da Sindicância Administrativa nº 215918/2021;

Considerando o Princípio do Contraditório e da Ampla Defesa, com fulcro no art. 5º, inciso LV da Constituição Federal;

RESOLVE:

Art. 1º Manter a Comissão Sindicante, instituída pela Portaria nº 335/2021/ GS/SEDUC/MT, publicada no Diário Oficial do Estado de Mato Grosso em 24/05/2021, p. 22, para dar continuidade aos trabalhos instrutórios da Sindicância Administrativa supracitada.

Art. 2º Prorrogar o prazo da instrução processual em 30 (trinta) dias, a partir de **23/07/2021**.

Art. 3º Esta Portaria entra em vigor na data de sua publicação.

Registre-se. Publique-se. CUMPRA-SE.

Cuiabá-MT, 27 de julho de 2021.

ALAN RESENDE PORTO
Secretário de Estado de Educação

PORTARIA Nº 506/2021/GS/SEDUC/MT.

Dispõe sobre a permanência da Comissão, prorroga o prazo para continuidade do Processo Administrativo Disciplinar nº 54185/2019 e dá outras providências.

O SECRETÁRIO DE ESTADO DE EDUCAÇÃO, no uso das atribuições que lhe são conferidas pelo artigo 69 e parágrafo 1º do art. 75 da Lei Complementar nº 207, de 29/12/2004, alterada pela Lei Complementar nº 550, de 27/11/2014;

Considerando a solicitação de prorrogação, formulada e fundamentada pela Comissão Processante, para continuidade dos trabalhos elucidativos do Processo Administrativo Disciplinar nº 54185/2019;

Considerando o Princípio do Contraditório e da Ampla Defesa, com fulcro no art. 5º, inciso LV da Constituição Federal;

RESOLVE:

Art. 1º Designar e manter os atuais membros da Comissão Processante, instituídos pela **Portaria nº 437/2020/GS/SEDUC/MT, publicada em 03/09/2020 pág. 59**, para dar continuidade aos trabalhos instrutórios do Processo Administrativo Disciplinar.

Art. 2º Convalidar e Prorrogar o prazo da instrução processual em **60 (sessenta) dias**, com efeitos a partir de **16/07/2021** para dar continuidade aos trabalhos do Processo Administrativo Disciplinar nº 54185/2019, pelos motivos carreados nos autos.

Art. 3º Esta Portaria entra em vigor na data de sua publicação.

Registre-se. Publique-se. CUMPRA-SE.

Cuiabá-MT, 28 de julho de 2021.

ALAN RESENDE PORTO
Secretário de Estado de Educação

PORTARIA Nº 507/2021/GS/SEDUC/MT.

Dispõe sobre a permanência da Comissão, prorroga o prazo para continuidade do Processo Administrativo Disciplinar nº 198883/2019 e dá outras providências.

O SECRETÁRIO DE ESTADO DE EDUCAÇÃO, no uso das atribuições que lhe são conferidas pelo artigo 69 e parágrafo 1º do art. 75 da Lei Complementar nº 207, de 29/12/2004, alterada pela Lei Complementar nº 550, de 27/11/2014;

Considerando a solicitação de prorrogação, formulada e fundamentada pela Comissão Processante, para continuidade dos trabalhos elucidativos do Processo Administrativo Disciplinar nº 198883/2019;

Considerando o Princípio do Contraditório e da Ampla Defesa, com fulcro no art. 5º, inciso LV da Constituição Federal;

RESOLVE:

Art. 1º Manter os atuais membros da Comissão Processante, instituídos pela **Portaria nº 457/2020/GS/SEDUC/MT, publicada no DOE de 21/09/2020, p.46**.

Art. 2º Prorrogar o prazo da instrução processual em **60 (sessenta) dias**, com efeitos a partir de **a partir de 16/07/2021** para dar continuidade aos trabalhos do Processo Administrativo Disciplinar nº 198883/2019 pelos motivos carreados nos autos.

Art. 3º Esta Portaria entra em vigor na data de sua publicação.

Registre-se. Publique-se. CUMPRA-SE.

Cuiabá-MT, 28 de julho de 2021.

ALAN RESENDE PORTO
Secretário de Estado de Educação

PORTARIA Nº 508/2021/GS/SEDUC/MT.

Dispõe sobre a permanência da Comissão, prorroga o prazo para continuidade do Processo Administrativo Disciplinar nº 502064/2018 e dá outras providências.

O SECRETÁRIO DE ESTADO DE EDUCAÇÃO, no uso das atribuições que lhe são conferidas pelo artigo 69 e parágrafo 1º do art. 75 da Lei Complementar nº 207, de 29/12/2004, alterada pela Lei Complementar nº 550, de 27/11/2014;

Considerando a solicitação de prorrogação, formulada e fundamentada pela Comissão Processante, para continuidade dos trabalhos elucidativos do Processo Administrativo Disciplinar nº 502064/2018;

Considerando o Princípio do Contraditório e da Ampla Defesa, com fulcro no art. 5º, inciso LV da Constituição Federal;

RESOLVE:

Art. 1º Manter os atuais membros da Comissão Processante, instituídos pela Portaria nº 489/2020/GS/SEDUC/MT, **publicada no DOE de 21/09/2020, p. 52**, para dar continuidade aos trabalhos instrutórios do Processo Administrativo.

Art. 2º Prorrogar o prazo da instrução processual em **60 (sessenta) dias**, com efeitos a partir de **21/07/2021**, para dar continuidade aos trabalhos do Processo Administrativo Disciplinar nº **502064/2018**, pelos motivos carreados nos autos.

Art. 3º Esta Portaria entra em vigor na data de sua publicação.

Registre-se. Publique-se. CUMPRA-SE.

Cuiabá-MT, 28 de julho de 2021.

ALAN RESENDE PORTO
Secretário de Estado de Educação

PORTARIA Nº 509/2021/GS/SEDUC/MT.

Dispõe sobre a permanência da Comissão, prorroga o prazo para continuidade da Sindicância Administrativa nº 198785/2021 e dá outras providências.

O SECRETÁRIO DE ESTADO DE EDUCAÇÃO, no uso das atribuições que lhe são conferidas pelo artigo 27 da Lei Complementar nº 207, de 29/12/2004, alterada pela Lei Complementar nº 550, de 27/11/2014;

Considerando a solicitação de prorrogação, formulada e fundamentada pela Comissão Processante, para continuidade dos trabalhos elucidativos da Sindicância Administrativa nº 198785/2021;

Considerando o Princípio do Contraditório e da Ampla Defesa, com fulcro no art. 5º, inciso LV da Constituição Federal;

RESOLVE:

Art. 1º Designar os atuais membros da Comissão Processante, instituídos pela Portaria nº 342/2021/GS/SEDUC/MT, D.O.E de 17/05/2021, P. 14, para dar continuidade aos trabalhos instrutórios da Sindicância Administrativa.

Art. 2º Prorrogar o prazo da instrução processual em **30 (trinta) dias**, a partir de **14 de julho de 2021**, para dar continuidade aos trabalhos da Sindicância Administrativa nº 198785/2021, pelos motivos carreados nos autos.

Art. 3º Esta Portaria entra em vigor na data de sua publicação.

Registre-se. Publique-se. CUMPRA-SE.

Cuiabá-MT, 28 de julho de 2021.

ALAN RESENDE PORTO
Secretário de Estado de Educação

PORTARIA Nº 510/2021/GS/SEDUC/MT.

Dispõe sobre a permanência da Comissão Designada, prorroga o prazo da Sindicância nº 285016/2021 e dá outras providências.

O SECRETÁRIO DE ESTADO DE EDUCAÇÃO, no uso das atribuições que lhe são conferidas pelo artigo 69 e § 1º do art. 75 da Lei Complementar nº 207, de 29/12/2004, alterada pela Lei Complementar nº 550, de 27/11/2014;

Considerando a solicitação de prorrogação do curso da instrução processual, formulada e fundamentada pela Comissão Sindicante, para o término dos trabalhos elucidativos da **Sindicância Administrativa nº 285016/2021**;

Considerando o Princípio do Contraditório e da Ampla Defesa, com fulcro no art. 5º, inciso LV da Constituição Federal;

RESOLVE:

Art. 1º Manter a Comissão Sindicante, instituída pela Portaria nº 386/2021/GS/SEDUC/MT, publicada no Diário Oficial do Estado de Mato Grosso em 30/06/2021, p. 26, para dar continuidade aos trabalhos instrutórios da Sindicância Administrativa supracitada.

Art. 2º Prorrogar o prazo da instrução processual em 30 (trinta) dias, a partir de **30/07/2021**, para a conclusão da epigrafada Sindicância, pelos motivos carreados nos autos.

Art. 3º Esta Portaria entra em vigor na data de sua publicação.

Registre-se. Publique-se. CUMPRA-SE.

Cuiabá-MT, 28 de julho de 2021.

ALAN RESENDE PORTO
Secretário de Estado de Educação

PORTARIA Nº 511/2021/GS/SEDUC/MT.

Dispõe sobre a permanência da Comissão, prorroga prazo para continuidade da Sindicância Administrativa nº 221217/2021 e dá outras providências.

O SECRETÁRIO DE ESTADO DE EDUCAÇÃO, no uso das atribuições que lhe são conferidas pelo artigo 27 da Lei Complementar nº 207, de 29/12/2004, alterada pela Lei Complementar nº 550, de 27/11/2014;

Considerando a solicitação de prorrogação, formulada e fundamentada pela Comissão Processante, para continuidade dos trabalhos elucidativos da Sindicância Administrativa nº 221217/2021;

Considerando o Princípio do Contraditório e da Ampla Defesa, com fulcro no art. 5º, inciso LV da Constituição Federal;

RESOLVE:

Art. 1º Designar os atuais membros da Comissão Processante, instituídos pela Portaria nº. 267/2021/GS/SEDUC/MT, D.O.E de 25/05/2021, P. 13, para dar continuidade aos trabalhos instrutórios da Sindicância Administrativa.

Art. 2º Prorrogar o prazo da instrução processual em **30 (trinta) dias**, a partir de **25 de julho de 2021**, para dar continuidade aos trabalhos da Sindicância Administrativa nº **221217/2021**, pelos motivos carreados nos autos.

Art. 3º Esta Portaria entra em vigor na data de sua publicação.

Registre-se. Publique-se. CUMPRA-SE.

Cuiabá-MT, 28 de julho de 2021.

ALAN RESENDE PORTO
Secretário de Estado de Educação

PORTARIA Nº 512/2021/GS/SEDUC/MT.

Dispõe sobre a permanência da Comissão, prorroga prazo par continuidade da Sindicância Administrativa nº 287921/2021 e dá outras providências.

O SECRETÁRIO DE ESTADO DE EDUCAÇÃO, no uso das atribuições que lhe são conferidas pelo artigo 27 da Lei Complementar nº 207, de 29/12/2004, alterada pela Lei Complementar nº 550, de 27/11/2014;

Considerando a solicitação de prorrogação, formulada e fundamentada pela Comissão Processante, para continuidade dos trabalhos elucidativos da Sindicância Administrativa nº 287921/2021;

Considerando o Princípio do Contraditório e da Ampla Defesa, com fulcro no art. 5º, inciso LV da Constituição Federal;

RESOLVE:

Art. 1º Designar os atuais membros da Comissão Processante, instituídos pela Portaria nº 416/2021/GS/SEDUC/MT, D.O.E de 01/07/2021, P. 25, para dar continuidade aos trabalhos instrutórios da Sindicância Administrativa.

Art. 2º Prorrogar o prazo da instrução processual em **30 (trinta) dias**, a partir de **31 de julho de 2021**, para dar continuidade aos trabalhos da Sindicância Administrativa nº **287921/2021**, pelos motivos carreados nos autos.

Art. 3º Esta Portaria entra em vigor na data de sua publicação.

Registre-se. Publique-se. CUMPRA-SE.

Cuiabá-MT, 28 de julho de 2021.

ALAN RESENDE PORTO
Secretário de Estado de Educação

PORTARIA Nº 521/2021/GS/SEDUC/MT.

Dispõe sobre prorrogação de prazo para conclusão do Processo Administrativo nº 143171/2017 e dá outras providências.

O SECRETÁRIO DE ESTADO DE EDUCAÇÃO, no uso de suas atribuições que lhe são conferidas pelo artigo 71, inciso II, da Constituição Estadual;

Considerando a justificativa do pedido de prorrogação da comissão do PA nº 143171/2017;

Considerando os princípios do Contraditório e da Ampla Defesa, com fulcro no art. 5º, inciso LV, da Constituições Federal.

RESOLVE:

Art. 1º Prorrogar por 60 (sessenta) dias o prazo para conclusão dos trabalhos, com efeitos a partir de 04.08.2021.

Art. 2º Convalidar os atos processuais realizados até a presente data.

Art. 3º Esta portaria entra em vigor na data de sua publicação.

Registre-se, Publique-se e Cumpra-se.

Cuiabá-MT, 30 de julho de 2021.

ALAN RESENDE PORTO
Secretário de Estado de Educação

PORTARIA Nº 522/2021/GS/SEDUC/MT.

Dispõe sobre prorrogação de prazo para conclusão do Processo Administrativo nº 394253/2017 e dá outras providências.

O SECRETÁRIO DE ESTADO DE EDUCAÇÃO, no uso de suas atribuições que lhe são conferidas pelo artigo 71, inciso II, da Constituição Estadual;

Considerando a justificativa do pedido de prorrogação da comissão do PA nº 394253/2017;

Considerando os princípios do Contraditório e da Ampla Defesa, com fulcro no art. 5º, inciso LV, da Constituições Federal;

RESOLVE:

Art. 1º. Prorrogar por 60 (sessenta) dias o prazo para conclusão dos trabalhos, com efeitos a partir de 04.08.2021.

Art. 2º Convalidar os atos processuais realizados até a presente data.

Art. 3º Esta portaria entra em vigor na data de sua publicação.

Registre-se, Publique-se e Cumpra-se.

Cuiabá-MT, 30 de julho de 2021.

ALAN RESENDE PORTO
Secretário de Estado de Educação

PORTARIA Nº 530/2021/GS/SEDUC/MT.

Dispõe sobre designação de servidor para responder interinamente em substituição durante as férias regulamentares do titular e dá outras providências.

O SECRETÁRIO DE ESTADO DE EDUCAÇÃO, no uso de suas atribuições legais; e

Considerando o Decreto nº 983, de 30 de julho de 2021, que "Dispõe sobre a estrutura organizacional da Secretaria de Estado de Educação - SEDUC, a redistribuição de cargos em comissão e funções de confiança";

Considerando o que dispõe o artigo 21, inciso I da Lei Complementar nº 266, de 29 de dezembro de 2006; e

Considerando o processo nº 340224/2021;

RESOLVE:

Art. 1º Designar a servidora **MARLY SOUZA FARIA** - Superintendente de Desenvolvimento, Aplicação, Saúde e Segurança para responder interinamente pela Secretaria Adjunta de Gestão de Pessoas desta Secretaria, pelo período de 09 a 23/08/2021.

Art. 2º Esta Portaria entra em vigor a partir de 09 de agosto de 2021.

Cuiabá-MT, 05 de agosto de 2021.

ALAN RESENDE PORTO
Secretário de Estado de Educação

SETASC

SECRETARIA DE ESTADO DE ASSISTÊNCIA SOCIAL E CIDADANIA

EXTRATO DE CONTRATO Nº. 037/2021/SETASC/MT

PARTES: SECRETARIA DE ESTADO DE ASSISTÊNCIA SOCIAL E CIDADANIA - SETASC E 4 D DESIGNER GRÁFICA EDITORA E COMUNICAÇÃO VISUAL EIRELI-ME

OBJETO: Aquisição de Materiais gráficos, bolsas e placas, para Secretaria de Estado de Assistência Social e Cidadania- SETASC/MT.

DO FUNDAMENTO: PROCESSO ADMINISTRATIVO DE LICITAÇÃO nº 0084687/2021/SETASC, NA MODALIDADE PREGÃO ELETRÔNICO nº 007/2021/SETASC, com fundamento nos Capítulos III ao V, da Lei Federal n. 8.666/93.

DA VIGENCIA: O presente contrato terá validade 12 (doze) meses, contados a partir de 05/08/2021 a 04/08/2022.

DA FISCALIZAÇÃO E ACOMPANHAMENTO Fica designado, pela Contratante: **Fiscal:** Wanessa de Magalhães Almeida - **Matrícula:** 295741 **Suplente:** Lodete Syrley Disarsz Alvez - **Matrícula:** 249608.

DO PREÇO: A CONTRATANTE pagará à CONTRATADA, pelos serviços, o valor total de R\$ 968.823,95 (Novecentos e sessenta e oito mil e oitocentos e vinte e três reais e noventa e cinco centavos).

ASSINAM:

ROSAMARIA FERREIRA DE CARVALHO

Secretário de Estado de Assistência Social e Cidadania - SETASC

CONTRATANTE

ECIR ROLIM BACANI

Representante Legal

CONTRATADA

ROSAMARIA FERREIRA DE CARVALHO
Secretária de Estado de Assistência Social e Cidadania

SECITEC

SECRETARIA DE ESTADO DE CIÊNCIA, TECNOLOGIA E INOVAÇÃO

EXTRATO DE TERMO DE RESCISÃO 001/2021 REFERENTE AO CONTRATO 024/2016/SECITEC

CONTRATANTE: SECRETARIA DE ESTADO DE CIÊNCIA, TECNOLOGIA E INOVAÇÃO - SECITECI

CONTRATADO: STRADA INCORPORADORA E CONSTRUTORA LTDA
DO OBJETO: Rescisão por mútuo acordo do contrato 024/2016/SECITEC, que tem como objeto a contratação de empresa de engenharia para a construção da Escola Técnica Estadual no Município de Juara - MT.

DO FUNDAMENTO LEGAL: Art. 79 Inciso II da Lei 8.666/93

DATA DE ASSINATURA: 05/08/2021

ASSINAM: NILTON BORGES BORGATO - Secretário de Ciência, Tecnologia e Inovação - Contratante e Sra. PATRICIA ALONÇO DOS REIS - Contratada

PORTARIA Nº. 116/2021/SECITECI/MT

O SECRETÁRIO DE ESTADO DE CIÊNCIA, TECNOLOGIA E INOVAÇÃO, no uso de suas atribuições e prerrogativas legais, conferidas pelo inciso II, do artigo 71 da Constituição do Estado de Mato Grosso e,

Considerando a lei complementar nº. 500, de 22 de julho de 2013, bem como a Lei Complementar nº. 612, de 28 de janeiro de 2019.

RESOLVE:

Art. 1º - HOMOLOGAR os nomes dos membros eleitos e indicados para comporem o **Conselho Diretor** da Escola Técnica Estadual de Educação Profissional e Tecnológica de Diamantino, em consonância com o art. 5º da Lei Complementar nº. 500/13:

- Diretor da Escola Técnica Estadual de Educação Profissional e Tecnológica de Diamantino.	Eva Luiza de Melo
- Representante do Corpo Docente	Conselheiro Titular: Fernanda Araujo Alencar Machado Conselheiro Suplente: Reginaldo Benedito Fontes de Souza
- Representante do Corpo Discente	Conselheiro Titular: Jacinto Machado Amorim Neto Conselheiro Suplente: Eliane Viana Gonçalves Rodrigues
- Representante dos Cargos Técnicos que compõem a Carreira dos Profissionais da Educação Profissional e Tecnológica do Estado de Mato Grosso	Conselheiro Titular: Ademilson Devino da Silva Conselheiro Suplente: Antonio dos Santos Junior
- Representante dos sindicatos patronais da indústria, comércio ou agricultura do município sede da escola	Conselheiro Titular: José Aparecido Cazzeta Conselheiro Suplente: Ana Paula Alves Tito
- Representante dos sindicatos de trabalhadores da indústria, comércio ou agricultura do município sede da escola	Conselheiro Titular: Lecindo Pedro da Silva Conselheiro Suplente: Carlindo Rei de Almeida
- Representante do Conselho Municipal do Trabalho	Conselheiro Titular: Marenice Queiroz da Silva Conselheiro Suplente: Deisy Vieira de Barros
- Representante das Associações de Moradores de Bairros do município sede da escola	Conselheiro Titular: Angélica Cristina Santana

Art. 2º - HOMOLOGAR os nomes dos membros eleitos para comporem a **Diretoria** do Conselho Diretor da Escola Técnica Estadual de Educação Profissional e Tecnológica de Rondonópolis:

- Presidente	Jacinto Machado Amorim Neto
--------------	-----------------------------

- Vice- Presidente:	Eliana Viana Gonçalves Rodrigues
- 1º Secretária:	Eva Luiza de Melo
- 2º Secretário:	Admilson Devino da Silva

Art.3º. Para fins de cômputo do prazo de mandato estabelecido no Parágrafo Primeiro do inciso VII do artigo 5º da Lei Complementar 500 de 15 de julho de 2013, considera-se a data da posse dos Membros e da Diretoria do Conselho Diretor.

Art.4º. Esta Portaria entra em vigor na data de sua publicação, tendo seus efeitos retroativos a partir de 05 de junho de 2021, data de posse dos Membros e da Diretoria do Conselho Diretor da Escola Técnica Estadual de Educação Profissional e Tecnológica de Diamantino.

Cuiabá-MT, 03 de agosto de 2021.

NILTON BORGES BORGATO

Secretário do Estado de Ciência, Tecnologia e Inovação - SECITECI
(Original Assinado)

SEDEC

SECRETARIA DE ESTADO DE DESENVOLVIMENTO ECONÔMICO

Portaria nº 042/GS/2021-SEDEC/GAB

O SECRETÁRIO DE ESTADO DE DESENVOLVIMENTO ECONÔMICO/ MT no uso de suas atribuições legais, e considerando o disposto na Lei nº 7.554 de 10 de dezembro de 2001, alterada pelas Leis nºs: 9.666 de 13 de dezembro de 2011; 9.902 de 16 de abril de 2013; 10.050 de 07/01/2014; 10.177 de 05 de novembro de 2014, Lei nº 10.052 de 15/01/2014; Lei nº 10.212 de 23/12/2014, Decreto nº. 3.006 de 05 de maio de 2004 e Decreto nº 277 de 24/10/2019 que altera dispositivos do Decreto nº 3.006/2004.

RESOLVE:

Art.1º Homologar a Avaliação Anual de Desempenho do servidor da Secretaria de Estado de Desenvolvimento Econômico - SEDEC, referente ao exercício de 2020/2021, nos termos do Art. 8º e Parágrafo único do Decreto nº. 3.006 de 05 de maio de 2004.

Registra-se

Publica-se

Cumpra-se.

Cuiabá/MT, 05 de agosto de 2021.

(Anexo da Portaria nº 042/GS/2021-SEDEC/GAB)

Analista de Desenvolvimento Econômico e Social		
Matrícula	Nome	Nota
115990	Everaldo do Nascimento Marques Junior	9,85

(original assinado)

César Alberto Miranda Lima dos Santos Costa

Secretário de Estado de Desenvolvimento Econômico - SEDEC/MT

SECEL

SECRETARIA DE ESTADO DE CULTURA, ESPORTE E LAZER

EXTRATO DO 4º TERMO ADITIVO DE PRORROGAÇÃO DA VIGÊNCIA DO TERMO DE FOMENTO Nº 0444-2020/SECEL referente ao Processo nº 247226/2020.

PARTES: Secretaria de Estado de Cultura, Esporte e Lazer - CNPJ nº 03.507.415/0026-00 e a Central dos Organizadores e Realizadores de Eventos de MT - CORDEMATO - CNPJ nº 11.317.627/0001-97.

OBJETO: O presente Aditivo tem por objeto a prorrogação da vigência original do Termo de Fomento passando o término da vigência para **04/09/2021**.

ASSINATURA: 04/08/2021

SIGNATÁRIO: Alberto Machado - Secretário de Estado de Cultura, Esporte e Lazer

EXTRATO DO 16º TERMO DE PRORROGAÇÃO “DE OFÍCIO” DE VIGÊNCIA DO TERMO CONVÊNIO Nº 1362-2017/SECEL, REFERENTE AO PROCESSO Nº 366743/2017.

PARTES: Secretaria de Estado de Cultura, Esporte e Lazer - CNPJ nº 03.507.415/0026-00 e a Prefeitura Municipal de Canarana - CNPJ: 15.023.922/0001-91.

OBJETO: O presente Termo Aditivo tem por objeto a prorrogação da vigência para o dia **02/11/2021**.

ASSINATURA: 05/08/2021.

SIGNATÁRIO: Alberto Machado - Secretário de Estado de Cultura, Esporte e Lazer

EXTRATO DO 16º TERMO ADITIVO DE PRORROGAÇÃO “DE OFÍCIO” DE VIGÊNCIA DO TERMO CONVÊNIO Nº 0601-2017/SECEL, REFERENTE AO PROCESSO Nº 430541/2017.

PARTES: Secretaria de Estado de Cultura, Esporte e Lazer - CNPJ nº 03.507.415/0026-00 e a Prefeitura Municipal de Campo Verde - CNPJ: 24.950.495/0001-88.

OBJETO: O presente Termo Aditivo tem por objeto a prorrogação da vigência do termo de convênio para o dia **01/11/2021**.

ASSINATURA: 04/08/2021.

SIGNATÁRIO: Alberto Machado - Secretário de Estado de Cultura, Esporte e Lazer

RETIFICAÇÃO DO EXTRATO DO SEGUNDO TERMO ADITIVO AO CONTRATO 004/2019/SECEL. (publicado no DOE nº 28.050 de 27/07/2021, pag. 16.

ONDE SE LÊ:

EXTRATO DO SEGUNDO TERMO ADITIVO AO CONTRATO Nº 004/2018/SECEL

PROCESSO ADMINISTRATIVO: 199319/2021/SECEL.

CONTRATANTE: Secretaria de Estado de Cultura, Esporte e Lazer - SECEL/MT.

CONTRATADA: Elysio Mira Soares de Oliveira - EPP, CNPJ nº. 04.022.946/0001-00.

OBJETO: 1.1. O presente Termo de Aditivo tem por finalidade prorrogar o prazo de vigência do Contrato 004/2019/SECEL, por mais 12 (doze) meses, em conformidade com Art. 57, inciso IV, da Lei Federal nº. 8.666/1993.

1.2. Reduzir o valor do Contrato 004/2019/SECEL, para R\$ 3.100,00 (Três mil e cem reais), em conformidade com o art. 65, II, d, da Lei Federal nº 8.666/1993.

DAS ALTERAÇÕES: 2.1. Alterar a Cláusula Segunda, item 2.1 do Contrato 004/2019/SECEL que terá como preço do objeto contratado o valor de R\$ 3.100,00 (três mil e cem reais).

2.2. O valor total do Contrato nº. 004/2019/SECEL passa de R\$ 3.606,19, para o valor Total de R\$ 3.100,00 (três mil e cem reais).;

2.3. Alterar a Cláusula Sexta, item 6.1, o Contrato nº 004/2019/SECEL, terá sua vigência prorrogada pelo período de 12 (doze) meses, **com início em 30/07/2021 e término em 29/07/2022.**

DOTAÇÃO ORÇAMENTÁRIA: U.O. 23101; Programa 036; P.A.O.E. 2009; Natureza de Despesa 33.90.40; Fonte 196.

DATA DE ASSINATURA: 13/07/2021.

LEIA-SE:

EXTRATO DO SEGUNDO TERMO ADITIVO AO CONTRATO Nº 004/2019/SECEL

PROCESSO ADMINISTRATIVO: 199319/2021/SECEL.

CONTRATANTE: Secretaria de Estado de Cultura, Esporte e Lazer - SECEL/MT.

CONTRATADA: Elysio Mira Soares de Oliveira - EPP, CNPJ nº. 04.022.946/0001-00.

OBJETO: 1.1. O presente Termo de Aditivo tem por finalidade prorrogar o prazo de vigência do Contrato 004/2019/SECEL, por mais 12 (doze) meses, em conformidade com Art. 57, inciso IV, da Lei Federal nº. 8.666/1993.

1.2. Reduzir o valor do Contrato 004/2019/SECEL, para R\$ 3.100,00 (Três mil e cem reais), em conformidade com o art. 65, II, d, da Lei Federal nº 8.666/1993.

DAS ALTERAÇÕES: 2.1. Alterar a Cláusula Segunda, item 2.1 do Contrato 004/2019/SECEL que terá como preço do objeto contratado o valor de R\$ 3.100,00 (três mil e cem reais).

2.2. O valor total do Contrato nº. 004/2019/SECEL passa de R\$ 3.606,19, para o valor Total de R\$ 3.100,00 (três mil e cem reais).;

2.3. Alterar a Cláusula Sexta, item 6.1, o Contrato nº 004/2019/SECEL, terá sua vigência prorrogada pelo período de 12 (doze) meses, **com início em 30/07/2021 e término em 29/07/2022.**

DOTAÇÃO ORÇAMENTÁRIA: U.O. 23101; Programa 036; P.A.O.E. 2009; Natureza de Despesa 33.90.40; Fonte 196.

DATA DE ASSINATURA: 13/07/2021.

EXTRATO DO CONTRATO 152/2021/FUNDED

PROCESSO ADMINISTRATIVO: 301388/2021/SECEL - Edital de Credenciamento nº 001/2021/SECEL, oriundo Inexigibilidade de Licitação 160/2021/FUNDED, Lei nº 8.666/93.

CONTRATANTE: Fundo de Desenvolvimento Desportivo do Estado de Mato Grosso - FUNDED, gerido pela Secretaria de Estado de Cultura, Esporte e Lazer - SECEL/MT.

CONTRATADO: Walesson Antônio Lemes da Silva, CPF nº. 032.827.941-26.

OBJETO: Contratação de serviços de arbitragem para a modalidade **Futsal**, em conformidade dos termos e condições previstas no Edital de Credenciamento nº. 001/2021/SECEL e demais anexos, independente de transcrição, assim como na Lei Federal nº 8.666/1993 e suas alterações.

DO VALOR: Os valores a serem pagos em cada etapa, são os constantes no Anexo III do Edital de Credenciamento nº. 001/2021/SECEL, conforme convocação a ser realizada pela SECEL.

DOTAÇÃO ORÇAMENTÁRIA: CONTRATO: U.O. 23601; Programa 521; P.A.O.E. 3034; Natureza de Despesa 33.90.36; Fontes 195/196. PATRONAL: U.O. 2301; Programa 521; P.A.O.E. 3034; Natureza de Despesa 33.90.47; Fontes 195/196.

VIGÊNCIA DO CONTRATO: O presente contrato terá vigência a partir da sua assinatura, até 31 de Dezembro de 2021.

DATA DE ASSINATURA: 03/08/2021.

SES**SECRETARIA DE ESTADO DE SAÚDE**

PRIMEIRA RETIFICAÇÃO DO EDITAL DE ABERTURA DE PROCESSO DE SELEÇÃO Nº 002/2021/ESPMT/SES

A SECRETARIA DE ESTADO DE SAÚDE DE MATO GROSSO por meio da Escola de Saúde Pública do Estado de Mato Grosso/ESPMT, instituída pela Lei Complementar nº 161/2004, estruturada conforme Decreto nº 199 de 21 de julho de 2015 e mantida pela Secretaria de Estado de Saúde de Mato Grosso; e, considerando problemas técnicos operacionais ocorridos durante a abertura do período de inscrição;

Torna público a **RETIFICAÇÃO** do Edital supracitado:

1. No item 2.1:

Onde se lê:

2.1 O processo de Credenciamento compreenderá as seguintes etapas:

ETAPAS	DATA
Período de Inscrição	04 a 24/08/2021
Divulgação do Resultado	02/09/2021
Recurso contra o Resultado	Até às 23:59:00h do dia 03/09/2021
Divulgação da análise dos recursos	05/09/2021
Homologação do Resultado Final	07/09/2021

Leia-se:

2.1 O processo de Credenciamento compreenderá as seguintes etapas:

ETAPAS	DATA
Período de Inscrição	05 a 25/08/2021
Divulgação do Resultado	03/09/2021
Recurso contra o Resultado	Até às 23:59:00h do dia 06/09/2021
Divulgação da análise dos recursos	08/09/2021
Homologação do Resultado Final	13/09/2021

2. No item 3.1:

Onde se lê:

3.1 As inscrições serão gratuitas e deverão ser realizadas, exclusivamente, via internet por meio do preenchimento do formulário disponível no site www.saude.mt.gov.br/escola, no período compreendido entre às 08:00:00h do dia 04/08/2021 até às 23:59:00h do dia 24/08/2021, horário de Mato Grosso.

Leia-se:

3.1 As inscrições serão gratuitas e deverão ser realizadas, exclusivamente, via internet por meio do preenchimento do formulário disponível no site www.saude.mt.gov.br/escola, no período compreendido entre às 08:00:00h do dia 05/08/2021 até às 23:59:00h do dia 25/08/2021, horário de Mato Grosso.

Cuiabá-MT, 05 de agosto de 2021.

GILBERTO GOMES DE FIGUEIREDO
 Secretário de Estado de Saúde

EDITAL DE CONVOCAÇÃO DOS CANDIDATOS CLASSIFICADOS DO PROCESSO DE SELEÇÃO SIMPLIFICADA Nº 001/SES/2020 E PRIMEIRA ALTERAÇÃO

O Secretário de Estado de Saúde de Mato Grosso, no uso de suas atribuições e, considerando os termos da Lei Federal nº 13.979/2020, do Decreto Estadual nº 407 de 16/03/2020, do inciso IX do Art. 37 da Constituição Federal/88, da Lei Complementar nº 441 de 24/10/2011 e Lei Complementar nº 600/2017, que dispõe sobre a CONTRATAÇÃO EMERGENCIAL para atender à necessidade temporária de excepcional interesse público;

RESOLVE:

1. Tornar pública a Convocação dos Candidatos Classificados no **PROCESSO DE SELEÇÃO SIMPLIFICADA Nº 001/SES/2020**, para contratação em caráter temporário de profissionais para o enfrentamento da emergência de saúde pública decorrente da pandemia do Coronavírus-COVID-19, publicado no Diário Oficial do Estado de 30/03/2020 - Edição Extra, pg. 01/03 e PRIMEIRA ALTERAÇÃO DO EDITAL DE PROCESSO DE SELEÇÃO SIMPLIFICADA 001/SES/2020, publicado no Diário Oficial do Estado de 12/06/2020 - Edição Extra, pg. 01/02;

2. **CONVOCAR** para apresentação e comparecimento na capacitação específica, para posterior aprovação e contratação para realização de Plantão, a depender da ocorrência da situação de emergência em razão da pandemia do novo Coronavírus Covid-19, com espeque no item 1.2 do PROCESSO DE SELEÇÃO SIMPLIFICADA Nº 001/SES/2020, os candidatos classificados para o Perfil discriminado abaixo, nas Unidades de Saúde da Secretaria de Estado de Saúde de Mato Grosso:

HOSPITAL ESTADUAL SANTA CASA		
PERFIL	NOME	CPF
ENFERMEIRO	AMANDA MARIANA FONTES	029.290.511-40
ENFERMEIRO	BRUNA ALINE DE SOUZA PEREIRA	369.360.548-38
ENFERMEIRO	DIVANIA MOREIRA ASSUNÇÃO	011.918.601-24
ENFERMEIRO	EDICLEIA RIBEIRO FERREIRA	957.878.601-87
ENFERMEIRO	EDILAINE MARIA CANDIDO DE SIQUEIRA SARRA	012.122.821-59
ENFERMEIRO	EDINEIA LEMES DUARTE LIAL VIEIRA MOTA	846.524.891-53
ENFERMEIRO	FRANCISKELLY DA SILVA CAMPOS	054.918.141-56
ENFERMEIRO	GRACIELY SOUZA PRADO DA CRUZ	032.969.491-00
ENFERMEIRO	HISLEN FLÁVIA BATISTA COELHO	009.282.901-58
ENFERMEIRO	IGOR EUDES FERNANDO NASCIMENTO TABOSA	028.939.841-00
ENFERMEIRO	JESSYKA FERNANDA OLIVEIRA BROGGI CURVO	041.000.161-90
ENFERMEIRO	KAREN NEVES DE ASSIS	052.851.541-11
ENFERMEIRO	KENYA ROZANA DE MAGALHÃES	007.061.011-89
ENFERMEIRO	MAYARA LAURINI	043.350.571-05
ENFERMEIRO	MILENA DE CAMPOS RIBEIRO	050.368.611-59
ENFERMEIRO	TEFFERSON LUCAS DE SOUZA TEIXEIRA	029.054.491-28
ENFERMEIRO	VILMA DA SILVA CABRAL	000.872.811-98
ENFERMEIRO	VILMA DE SOUZA MIRANDA	038.387.095-00
ENFERMEIRO	VINÍCIUS ORTEGA CAMOLEZI	008.838.431-45
ENFERMEIRO	VIVIANE NASCIMENTO DA SILVA	026.885.511-08
ASSISTENTE SOCIAL	ALICIANA ALVES FREITAS MOKFA	983.259.651-34

HOSPITAL REGIONAL DE SORRISO		
PERFIL	NOME	CPF
ENFERMEIRO	DÉBORA TAMIREZ BALASSONI DA SILVA SENA	026.968.231-70
ENFERMEIRO	GRAZIELI FRANCIANA PARLOW	093.093.899-23
ENFERMEIRO	JOSLAINE RIBEIRO OLIMPIO	040.375.821-12
ENFERMEIRO	MAURO JOSE BREIER	041.277.349-06
ENFERMEIRO	THALUANY LUIZA DE OLIVEIRA	051.181.881-56
FISIOTERAPEUTA	ANA PAULA DIAS BARBOSA	050.708.231-16

PSICÓLOGO	AMANDA FREIRE DE AMORIM	021.347.121-39
PSICÓLOGO	JOVANI ANTONIO SECCHI	710.423.181-15
PSICÓLOGO	ROSA CRISTINA DE OLIVEIRA	966.467.991-72
PSICÓLOGO	TAYNARA COMUNELLO FIGUEIREDO	069.590.909-62

HOSPITAL ESTADUAL "LOUSITE FERREIRA DA SILVA" - VÁRZEA GRANDE		
PERFIL	NOME	CPF
ENFERMEIRO	PATRICIA CRISTINA REIS DOS SANTOS	692.199.901-72
ENFERMEIRO	TAMIRES GERALDA CLAUDINO	036.316.061-25
ENFERMEIRO	RAQUEL DE OLIVEIRA	938.987.461-00
ENFERMEIRO	DAYANE PAULINA DE MOURA	022.031.781-08

HOSPITAL REGIONAL DE RONDONÓPOLIS		
PERFIL	NOME	CPF
ENFERMEIRO	LUCAS CORREA	699.737.501-44
ENFERMEIRO	MARISLÉIA SANTOS DE SOUZA	011.536.231-29
TÉCNICO EM ENFERMAGEM	ANDREIA SILVA DE MORAIS	017.413.751-69
TÉCNICO EM ENFERMAGEM	CARLA DUARTE CARDOSO	961.690.011-00
TÉCNICO EM ENFERMAGEM	ELIANA ROLIM DE OLIVEIRA SANTOS	708.193.351-34
TÉCNICO EM ENFERMAGEM	ROSANGELA DA SILVA SOUZA	804.023.481-68
ASSISTENTE SOCIAL	BRUNO ARAUJO BOTELHO	026.280.781-55

HOSPITAL REGIONAL DE SINOP		
PERFIL	NOME	CPF
PSICÓLOGO	DANIELLY DOS SANTOS ROCHA	021.244.031-4
PSICÓLOGO	FRANCYNE COSTA SILVA	046.172.091-40
PSICÓLOGO	MARIA DA CONCEIÇÃO CAZOTE	003.806.851-67
MAQUEIRO	DEBORA LEANDRO	025.299.491-40
MAQUEIRO	JOSIANE DE OLIVEIRA MACHADO	923.195.051-72
MAQUEIRO	JÚLIO CÉSAR FERREIRA TAVARES	061.060.601-85
MAQUEIRO	LEONARDO LUIS ZAKALHUK	922.283.481-04
MAQUEIRO	PAMILA PATRICIA OLIVEIRA SOUZA	062.121.371-37
MAQUEIRO	RICHARD HENRIQUE FERNANDES CARDOSO	050.693.291-54
MAQUEIRO	RONIVALDO CORREA MENEZES	026.913.691-61

HOSPITAL REGIONAL DE CÁCERES		
PERFIL	NOME	CPF
ENFERMEIRO	FABIANE APARECIDA DE SALES CARNEIRO	044.012.621-58
ENFERMEIRO	KAROLINY MENDES DA SILVA	044.334.551-13
ENFERMEIRO	THULIO SANTOS MOTA	049.340.071-05
TÉCNICO EM ENFERMAGEM	ANDRELINA DA SILVA MENDES	019.909.321-00
TÉCNICO EM ENFERMAGEM	DAYANA DELUQUI PORTES BALDOINO	016.940.821-30
TÉCNICO EM ENFERMAGEM	IRANI OLIVEIRA DELUQUE	002.350.481-19
TÉCNICO EM ENFERMAGEM	ROSELI COSTA VEIRA DA GAMA	009.994.381-66
TÉCNICO EM ENFERMAGEM	SILVANO DE ARRUDA E SILVA	845.970.541-20

3. Os convocados acima, deverão comparecer na Unidade de Saúde conforme indicado, e cumprir os procedimentos estabelecidos pela Direção, e quando solicitado, a depender da necessidade da Administração Pública, apresentar a documentação especificada no item 8 do PROCESSO DE SELEÇÃO SIMPLIFICADA Nº 001/SES/2020, publicado no dia 30/03/2020 - Edição Extra, pg. 01/03, para início das atividades profissionais.

4. A ausência na convocação/comparecimento do candidato e quando solicitada a falta/insuficiência na entrega da documentação exigida para a contratação temporária, incidirá a convocação do candidato subsequente, conforme a necessidade assistencial.

Cuiabá/MT, 05 de agosto de 2021.

GILBERTO GOMES DE FIGUEIREDO
Secretário de Estado de Saúde

EDITAL DE CONVOCAÇÃO DOS CANDIDATOS CLASSIFICADOS DO PROCESSO DE SELEÇÃO SIMPLIFICADA Nº 001/SES/2021

O Secretário de Estado de Saúde de Mato Grosso, no uso de suas atribuições e, considerando os termos da Lei Federal nº 13.979/2020, do Decreto Estadual nº 407 de 16/03/2020, do inciso IX do Art. 37 da Constituição Federal/88, da Lei Complementar nº 441 de 24/10/2011 e Lei Complementar nº 600/2017, que dispõe sobre a CONTRATAÇÃO EMERGENCIAL para atender à necessidade temporária de excepcional interesse público;

RESOLVE:

1. Tornar pública a Convocação dos Candidatos Classificados no **PROCESSO DE SELEÇÃO SIMPLIFICADA Nº 001/SES/2021**, para contratação em caráter temporário de profissionais para o enfrentamento da emergência de saúde pública decorrente da pandemia do Coronavírus-COVID-19, publicado no Diário Oficial do Estado de 19/02/2021 - pg. 40/42 e Retificação Parcial - DOE de 23/02/2021;

2. CONVOCAR para apresentação e comparecimento na capacitação específica, para posterior aprovação e contratação para realização de Plantão, a depender da ocorrência da situação de emergência em razão da pandemia do novo Coronavírus Covid-19, com espeque no item 1.2 do **PROCESSO DE SELEÇÃO SIMPLIFICADA Nº 001/SES/2021**, os candidatos classificados para o Perfil discriminado abaixo, na Unidade de Saúde da Secretaria de Estado de Saúde de Mato Grosso:

HOSPITAL ESTADUAL SANTA CASA		
PERFIL	NOME	CPF
MÉDICO	ALANA MORAIS COSTA	343.285.768-36
MÉDICO	ALFREDO AGUILAR RODRIGUEZ	702.606.821-01
MÉDICO	ANA LUÍSA DA SILVA CABRA	015.301.876-30
MÉDICO	ARTUR JOSÉ ALBERTI NETO	015.960.521-04
MÉDICO	JESSICA EDUARDA NUNES DUTRA	025.777.031-39
MÉDICO	LAURA MARTINS ARANTES BORGES	989.089.011-91
MÉDICO	NÁJLA PINHEIRO NAVARROS	011.069.601-81
MÉDICO	TANIA DE MENSES E MACEDO	022.304.111-44
MÉDICO	THIAGO LUIS REZENDE NETO	000.035.391-48
TÉCNICO EM ENFERMAGEM	BENEAYLTON OLIVEIRA FERREIRA	061.840.641-77
TÉCNICO EM ENFERMAGEM	BIANCA ITAMARA MATOS DOS SANTOS	005.747.633-09
TÉCNICO EM ENFERMAGEM	CASSIA DE LURDES JOSIANE ARRUDA	880.301.131-53
TÉCNICO EM ENFERMAGEM	JAQUELINE LOPES VIEIRA	033.326.601-36
TÉCNICO EM ENFERMAGEM	KELLY DOS SANTOS ALVES	036.090.841-11
TÉCNICO EM ENFERMAGEM	LIDIA CRISTINA CARDOSO PEREIRA	784.608.832-72
TÉCNICO EM ENFERMAGEM	LUZINETH ALVES DA CRUZ LARA	880.490.431-34
TÉCNICO EM ENFERMAGEM	MARIA ADRIANA BRAZ DOS SANTOS	863.079.083-00
TÉCNICO EM ENFERMAGEM	OSMAR RAMOS PACHECO	545.060.851-91
TÉCNICO EM ENFERMAGEM	PAULA ROBERTA RODRIGUES MOREIRA	938.209.682-53
TÉCNICO EM ENFERMAGEM	SANDRA BORGES DE AMORIM ROSA	893.442.431-15

HOSPITAL REGIONAL DE SORRISO		
PERFIL	NOME	CPF
FISIOTERAPEUTA	ALICE KEMPFER MENON	058.266.141-29
FISIOTERAPEUTA	ANIELLE CACIDE SILVA RIBEIRO PEDROTTI	042.322.581-24
FISIOTERAPEUTA	ELIZANDRA SCHNELL ENGELS	006.998.019-58
FISIOTERAPEUTA	EMILY KAROLINE PEREIRA MARTINS	027.107.331-45
FISIOTERAPEUTA	GRAZIELY FERNANDA DONATO	038.092.061-13

FISIOTERAPEUTA	INDIANARA LEHRBACH BENTO	002.825.171-70
FISIOTERAPEUTA	JAQUELINE AZEVEDO ESPIRITO SANTO	063.592.331-93
FISIOTERAPEUTA	KAUANE PROVIN FERREIRA	042.682.571-36
FISIOTERAPEUTA	LUCAS LYNEBURGER DE OLIVEIRA	007.081.650-60
FISIOTERAPEUTA	MARCIO MATOS DOS SANTOS	074.187.775-90
FISIOTERAPEUTA	RAFAELLA DE SÁ TURINI ALVES	049.461.101-43
FISIOTERAPEUTA	THAIS POLESSELLO	051.212.081-11
FISIOTERAPEUTA	THAIS REGINA LAUTERER ROMERO	046.038.271-30
FISIOTERAPEUTA	THALIA OLIVEIRA DE JESUS	068.813.841-14
FISIOTERAPEUTA	VERÔNICA CRISTINE TERHORST CAFÉ	053.916.591-32
FISIOTERAPEUTA	WEIDER FONTES FONSECA	734.632.721-72
TÉCNICO EM ENFERMAGEM	ALESSANDRA DOS SANTOS MOREIRA	036.103.973-57
TÉCNICO EM ENFERMAGEM	ANDREIA NUNES DA TRINDADE	918.837.681-87
TÉCNICO EM ENFERMAGEM	ÂNGELA CRISTINA MAIOLI SILVA	913.823.359-20
TÉCNICO EM ENFERMAGEM	ANTONIO WEVERTON GOMES ALVES	052.486.731-35
TÉCNICO EM ENFERMAGEM	ELISETE MARIA SKALSKI	023.884.391-24
TÉCNICO EM ENFERMAGEM	EVA APARECIDA FERREIRA	160.918.728-85
TÉCNICO EM ENFERMAGEM	FABRICIA NUNES DA COSTA	040.442.161-00
TÉCNICO EM ENFERMAGEM	FRANCEANE ANDRADE SOARES	027.873.233-08
TÉCNICO EM ENFERMAGEM	GIRLENE SILVA FERRO	602.274.883-69
TÉCNICO EM ENFERMAGEM	HELENA TERESINHA DALLA LONGA	411.244.801-53
TÉCNICO EM ENFERMAGEM	JEANE PEREIRA CAMPOS SAMPAIO	017.899.432-48
TÉCNICO EM ENFERMAGEM	JOSILENE FERNANDES DA SILVA	944.264.142-53
TÉCNICO EM ENFERMAGEM	KEILA DE OLIVEIRA MESQUITA RODRIGUES	021.297.301-08
TÉCNICO EM ENFERMAGEM	KEITTY INGRID FORMENTO	020.141.931-93
TÉCNICO EM ENFERMAGEM	KETRIN DAIANE POLITA FRITZ	042.087.281-75
TÉCNICO EM ENFERMAGEM	LISETE MARIA KONRAD	702.175.999-15
TÉCNICO EM ENFERMAGEM	MARIA LUCIENE GUIMARÃES	968.638.111-20
TÉCNICO EM ENFERMAGEM	RAFAELA DA DOS LIMA	604.111.093-08
TÉCNICO EM ENFERMAGEM	SIMONE VIEIRA COLAÇO SOUSA	036.500.503-74
TÉCNICO EM ENFERMAGEM	TELMA ALMEIDA DOS SANTOS	050.995.971-73
ASSISTENTE SOCIAL	ALCIDES PADILHA DOS SANTOS	767.639.431-72

HOSPITAL ESTADUAL "LOUSITE FERREIRA DA SILVA" - VÁRZEA GRANDE		
PERFIL	NOME	CPF
TÉCNICO EM ENFERMAGEM	ALINE KELLEN ACOSTA BENITEZ	838.479.791-91
TÉCNICO EM ENFERMAGEM	CLAUDINÉIA SILVA CAMPOS PINHEIRO	025.585.421-84
TÉCNICO EM ENFERMAGEM	ELAINE MISSIAS FORTUNATO	026.055.521-52
TÉCNICO EM ENFERMAGEM	FLAVIANE ARANTES RIBEIRO RAMOS	731.262.251-87
TÉCNICO EM ENFERMAGEM	MARIA APARECIDA MATTOS DÁ SILVA	655.132.821-00

TÉCNICO EM ENFERMAGEM	MARIUZA BATISTA MARQUES MAIA	460.262.401-44
TÉCNICO EM ENFERMAGEM	MÔNICA FERNANDA DE AMORIM	015.240.251-94
TÉCNICO EM ENFERMAGEM	PATRÍCIA LIMA PEREIRA	020.292.211-12
TÉCNICO EM ENFERMAGEM	SELMA BERTULIO MARQUES DA SILVA	890.421.661-34
TÉCNICO EM ENFERMAGEM	SILVANA APARECIDA DE SOUZA	907.994.371-15
TÉCNICO EM ENFERMAGEM	TÔNICA APARECIDA RONDON DA SILVA	545.179.231-34
TÉCNICO EM ENFERMAGEM	VANILZE CRISTINA DE FIGUEIREDO LOPES	655.712.401-30
TÉCNICO EM ENFERMAGEM	VITÓRIA PEREIRA CAVALCANTE	060.793.381-06
TÉCNICO EM ENFERMAGEM	WALDIRENE ALVES DE BRITO	688.210.261-91
TÉCNICO EM ENFERMAGEM	WELLINGSON PESSOA PEREIRA	015.124.191-09

HOSPITAL REGIONAL DE RONDONÓPOLIS		
PERFIL	NOME	CPF
FISIOTERAPEUTA	ANA CAROLINA SANTANA SILVA	059.182.291-16
FISIOTERAPEUTA	BÁRBARA JEANNINE DE OLIVEIRA SILVA	046.102.691-04
FISIOTERAPEUTA	ITANNA VAZ RODRIGUES	707.641.281-52
FISIOTERAPEUTA	JAQUELINE AZEVEDO ESPIRITO SANTO	063.592.331-93
FISIOTERAPEUTA	KÉZIA BEATRIZ DOS SANTOS MACHADO	014.540.072-73
FISIOTERAPEUTA	VÍVIAN PEREIRA FERREIRA	027.382.721-93
TÉCNICO EM ENFERMAGEM	ROSENICE DA SILVA SANTOS	900.354.451-49
TÉCNICO DE LABORATÓRIO	ROSILENE PEREIRA SOARES	688.177.701-91

HOSPITAL REGIONAL DE SINOP		
PERFIL	NOME	CPF
ENFERMEIRO	ALESSANDRA RIBEIRO DE MELO	666.921.301-82
ENFERMEIRO	ALINE SILVA FERNANDES	015.446.182-20
ENFERMEIRO	ALINNE DO NASCIMENTO VOLTOLINI	023.774.771-51
ENFERMEIRO	DENISE CAROLLINE ARAÚJO	745.667.922-34
ENFERMEIRO	DOUGLAS SANTOS SERPA	038.513.771-09
ENFERMEIRO	LUANA DE FREITAS SOUZA	054.462.541-20
ENFERMEIRO	RAIMUNDA RIBEIRO DE ALMEIDA	688.579.182-20
FISIOTERAPEUTA	EVERSON ALESSANDRO DA SILVA	007.911.261-70
FISIOTERAPEUTA	LEONARDO SILVA PÓVOA	005.125.331-30
FISIOTERAPEUTA	LUCIA ROSANE TUREK	076.358.049-01
FISIOTERAPEUTA	NATIELE ALEXANDRA ALVES MESQUITA	044.185.981-03
TÉCNICO EM ENFERMAGEM	ALCIONE ALVES DE LARA	933.479.601-49
TÉCNICO EM ENFERMAGEM	ANDIARA ALVES DA SILVA	039.106.811-31
TÉCNICO EM ENFERMAGEM	ARMINDA GESSIANA DE OLIVEIRA	007.481.259-90
TÉCNICO EM ENFERMAGEM	DANIANE ALVES	044.654.611-94
TÉCNICO EM ENFERMAGEM	ELIZANGELA ALVES DE CAMPOS	009.173.221-26
TÉCNICO EM ENFERMAGEM	ÉRIKA DAIANE PEREIRA BARBOSA	048.717.561-14
TÉCNICO EM ENFERMAGEM	EVELIN VIEIRA LIMA	103.677.419-89

TÉCNICO EM ENFERMAGEM	FERNANDA NORONHA DONA	010.035.979-55
TÉCNICO EM ENFERMAGEM	JAKELINE MOREIRA HONORATO	033.725.131-26
TÉCNICO EM ENFERMAGEM	JAQUELINE FARIAS DE JESUS	028.139.991-30
TÉCNICO EM ENFERMAGEM	KEILA CRISTIANE SANTOS SILVA	894.817.041-49
TÉCNICO EM ENFERMAGEM	LUCÉLIA PEDROSA	688.550.281-20
TÉCNICO EM ENFERMAGEM	LUCIMEIRE SANTANA DA COSTA	866.380.091-68
TÉCNICO EM ENFERMAGEM	MARIVALDA SOARES DE SOUZA	037.101.661-44
TÉCNICO EM ENFERMAGEM	MARLENE MAZZEROCCHI	006.249.051-60
TÉCNICO EM ENFERMAGEM	MARTA DA CONCEIÇÃO ROMÃO	061.516.621-05
TÉCNICO EM ENFERMAGEM	MILANEZA JORDANIA MATIAS	604.340.553-95
TÉCNICO EM ENFERMAGEM	ROSANGELA CRISTINA DOS SANTOS	298.830.778-40
TÉCNICO EM ENFERMAGEM	ROSILENE DOS SANTOS SOUZA	039.346.981-66
TÉCNICO EM ENFERMAGEM	SIRLEY LESTON PIRES	978.330.882-34
TÉCNICO EM ENFERMAGEM	SOELI NUNES POZZO	622.830.579-49
TÉCNICO EM ENFERMAGEM	SULEIMA MARIA DE SOUZA CANDIDO	015.645.961-25
TÉCNICO EM ENFERMAGEM	TEREZINHA SCHINAYDER	621.629.771-68
TÉCNICO EM ENFERMAGEM	VANESSA ISIDORIO DE ARRUDA	032.049.171-42

HOSPITAL REGIONAL DE COLIDER		
PERFIL	NOME	CPF
ENFERMEIRO	LUCIMAR AUXILIADORA DE CAMPOS	027.744.231-12
FISIOTERAPEUTA	RAUL XISTO NOGUEIRA	064.082.471-48
TÉCNICO EM ENFERMAGEM	ELENIR DE SOUZA CAMARGO	920.327.101-53
TÉCNICO EM ENFERMAGEM	HELLEN PATRICIA BASILIO DE MELO	901.651.361-20
TÉCNICO EM ENFERMAGEM	SONIA REGINA DA SILVA ANDRADE	917.913.081-04

HOSPITAL REGIONAL DE CÁCERES		
PERFIL	NOME	CPF
ENFERMEIRO	ANA PAULA DA COSTA BATISTA	922.720.611-68
TÉCNICO EM ENFERMAGEM	ADRIELE DA SILVA LIMA	043.765.041-30
TÉCNICO EM ENFERMAGEM	APARECIDA NUNES DOS SANTOS	025.186.201-17
TÉCNICO EM ENFERMAGEM	KELVIA BORGES DOS SANTOS COSTA	025.508.331-98

3. Os convocados acima, deverão comparecer na Unidade de Saúde conforme indicado, e cumprir os procedimentos estabelecidos pela Direção, e quando solicitado, a depender da necessidade da Administração Pública, apresentar a documentação especificada no item 8 do PROCESSO DE SELEÇÃO SIMPLIFICADA Nº 001/SES/2021, publicado no dia 19/02/2021 - pg. 42, para início das atividades profissionais.

4. A ausência na convocação/comparecimento do candidato e quando solicitada a falta/insuficiência na entrega da documentação exigida para a contratação temporária, incidirá a convocação do candidato subsequente, conforme necessidade assistencial.

Cuiabá/MT, 05 de agosto de 2021.

GILBERTO GOMES DE FIGUEIREDO
Secretário de Estado de Saúde

DISPENSA DE LICITAÇÃO Nº 062/2021

RECONHEÇO a contratação de serviços por meio de Dispensa de Licitação, considerando a orientação exposta no Parecer Jurídico nº 1.675/SGAC/PGE/2021 às fls. 516/554, fundamentado no Artigo 14 da Medida Provisória nº 1.047, de 03 de maio de 2021 e Decreto Estadual nº. 407/2020, bem como, os documentos acostados aos autos.

PROCESSO: 147517/2021

OBJETO: "contratação emergencial de empresa especializada na prestação de serviços em Clínica Médica - COVID-19, por meio de profissionais tecnicamente qualificados na área, para atender o Hospital Metropolitano de Várzea Grande sob a gestão da Secretaria de Estado de Saúde de Mato Grosso".

VALOR TOTAL: R\$ 5.220.000,00 (cinco milhões e duzentos e vinte mil reais).

DESPESA: 33.90.39

FONTE: 134 e 112

Ratifico a dispensa de licitação em consonância com a JUSTIFICATIVA apresentada, nos termos do art. 14, Medida Provisória nº 1.047, de 03 de maio de 2021 e Decreto Estadual nº. 407/2020 e alterações posteriores.

Cuiabá-MT, 26 de julho de 2021.

GILBERTO GOMES DE FIGUEIREDO
Secretário de Estado de Saúde / SES-MT

SECRETARIA DE ESTADO DE SAÚDE
COORDENADORIA DE CONTRATOS - CCTR/SES/MT
EXTRATO DO SEGUNDO TERMO ADITIVO AO CONTRATO Nº 207/2020/SES/MT - DISPENSA DE LICITAÇÃO Nº 046/2020/SES/MT.

CONTRATANTE: SECRETARIA DE ESTADO DE SAÚDE/SES/MT - Representada pela Secretário GILBERTO GOMES DE FIGUEIREDO.

CONTRATADA: LUPPA ADMINISTRADORA DE SERVIÇOS E REPRESENTAÇÕES COMERCIAIS LTDA.

Representada por: ANA CATARINA DA SILVA COSTA.

OBJETO: "Contratação de empresa especializada para prestação de serviços de limpeza, conservação e desinfecção hospitalar, conservação predial, higiene e coleta de lixo (comum/hospitalar) interno e externo e jardinagem, com a disponibilização de mão de obra qualificada, materiais de reposição (higiénico) produtos saneantes domissanitários, materiais e equipamentos, para atender o Hospital Metropolitano de Várzea Grande/MT.

DOTAÇÃO ORÇAMENTÁRIA: UO: 21601; Projeto: 2515; Fonte: 134/112.

VALOR DO TERMO ADITIVO: valor de R\$ 23.328,39 (Vinte e três mil, trezentos e vinte e oito reais e trinta e nove centavos).

DATA DE ASSINATURA: 12/07/2021.

AVISO DE LICITAÇÃO
PREGÃO ELETRÔNICO Nº 053/2021/SES/MT
Processo n. 179547/2020

A Secretaria de Estado de Saúde do Estado de Mato Grosso torna público que realizará a licitação em epígrafe, conforme indicado abaixo.

DATA DE CADASTRAMENTO DE PROPOSTAS: a partir do dia 06/08/2021 até às 08h59min do dia 19/08/2021 (horário de Brasília).

DATA DE ABERTURA DA SESSÃO E PROPOSTAS: a partir das 09h00min do dia 19/08/2021 (horário de Brasília).

Objeto: "Aquisição de equipamento audiológico, **AUDIÔMETRO** a ser utilizado no Centro de Reabilitação Integral Dom Aquino Correa (CRIDAC), Centro Especializado em Reabilitação III (CER III)."

O Edital está disponível no Portal de Aquisições (link:www.comprasgovernamentais.gov.br), onde será realizada a sessão pública e todas as operações relativas ao certame. E no site da Secretaria de Estado de Saúde Link: <http://www.saude.mt.gov.br/licitacao-editais>. Contato: E-mail pregao02@ses.mt.gov.br e (65) 3613-5410 - Coordenadoria de Aquisições.

Cuiabá-MT, 05 de agosto de 2021.

Kelly Fernanda Gonçalves
Pregoeira Oficial -SES/MT
Original assinado nos autos

RESULTADO FINAL DE LICITAÇÃO
PREGÃO ELETRÔNICO N. 033/2021
PROCESSO N.º 63138/2020

A SECRETARIA DE ESTADO DE SAÚDE DE MATO GROSSO, através de seu Pregoeiro, nomeado pela Portaria Conjunta n. 002/2021/SEPLAG/SES/MT publicada em 14/01/2021 torna público o resultado da licitação em epígrafe, cuja sessão complementar ocorreu no dia 15/07/2021, sendo o Objeto: "Registro de Preço para futura e eventual aquisição de meios auxiliares de locomoção, cadeira de rodas e cadeira de banho para posterior concessão aos pacientes desta Unidade de Saúde/CRIDAC em atendimento as necessidades aos usuários desta Unidade de Saúde, CER III - Centro Especializado em Reabilitação". Resultado Final, conforme quadro abaixo: resultado parcial fora apurado e publicado no DOE n. 28.033 de 02/07/2021, página 50, fls.1180/1181 dos autos.

EMPRESA VENCEDORA	ITEM	UNID	QTD.	MARCA	VLR UNIT R\$	VLR TOTAL R\$
FREEDOM VEÍCULOS ELÉTRICOS LTDA CNPJ: 94.132.024/0001-48	01	UND	100	FREEDOM LUMINA	R\$ 6.050,00	R\$ 605.000,00
	02	UND	40	FREEDOM MILLENNIUM	R\$ 8.700,00	R\$ 348.000,00
	03	UND	30	FREEDOM LUMINA	R\$ 7.000,00	R\$ 210.000,00
VITÓRIA LICITAÇÕES E COMERCIO EIRELI - EPP CNPJ:24.005.322/0001-91	06	UND	150	ORTOMOBIL MA3 MINI	R\$ 1.540,00	R\$ 231.000,00
INVERTER COMÉRCIO DE PRODUTOS ESPECIAIS EIRELLI. CNPJ:17.074.272/0001-39	09	UND	150	ORTOBRAS	R\$ 2.470,00	R\$ 370.500,00
SIGA COMÉRCIO E SERVIÇOS EIRELI. CNPJ:27.093.654/0001-63	13	UND	160	ORTOBRAS H1	R\$ 1.415,00	R\$ 226.400,00

Cuiabá-MT, 29 de julho de 2021.

Nelson Augusto da Silva
Pregoeiro Oficial SEPLAG/SES/MT
(Original assinado nos autos)

TERMO DE HOMOLOGAÇÃO
PREGÃO ELETRÔNICO Nº 033/2021
O SECRETÁRIO DE ESTADO DE SAÚDE DE MATO GROSSO, no uso de suas atribuições **HOMOLOGA** o resultado do procedimento licitatório Pregão Eletrônico n. 033/2021, processo n. 63138/2020, cujo objeto consiste no: "Registro de Preço para futura e eventual aquisição de meios auxiliares de locomoção, cadeira de rodas e cadeira de banho para posterior concessão aos pacientes desta Unidade de Saúde/CRIDAC em atendimento as necessidades aos usuários desta Unidade de Saúde, CER III - Centro Especializado em Reabilitação".

Cuiabá-MT, 29 de julho de 2021.

GILBERTO GOMES DE FIGUEIREDO
Secretário de Estado de Saúde
(Original assinado nos autos)

RESULTADO DE LICITAÇÃO
PREGÃO ELETRÔNICO N. 050/2021
Processo n. 124226/2021

A SECRETARIA DE ESTADO DE SAÚDE DE MATO GROSSO, por intermédio do Pregoeiro, designado pela Portaria Conjunta n. 002/2021/SEPLAG/SES, publicada no Diário oficial em 14/01/2021, torna público o resultado da licitação em epígrafe, cuja sessão ocorreu no dia 27/07/2021, cujo objeto é "Aquisição de contratação de empresa especializada em fornecer nitrogênio: gás liquefeito, refrigerado, incolor, inodoro, não reativo. Utilizado para armazenar e transportar AMOSTRAS BIOLÓGICAS RELACIONADAS AO NOVO CORONAVIRUS (COVID/19), como também amostras de demais agravos pelo período estimado de 12 meses para atender o Laboratório Central de Saúde Pública - LACEN-MT da Secretaria de Estado de Saúde de Mato Grosso" - ITEM 01 (ÚNICO), foi cancelado no julgamento, assim, o resultado é FRACASSADO, conforme motivações constantes na ata da sessão pública, anexada aos autos.

Cuiabá-MT, 27 de julho de 2021.

Nelson Augusto da Silva
Pregoeiro Oficial/SEPLAG/SES
(Original assinado nos autos)

TERMO DE HOMOLOGAÇÃO

O SECRETÁRIO DE ESTADO DE SAÚDE DE MATO GROSSO, no uso de suas atribuições **HOMOLOGA** o resultado do procedimento licitatório Pregão Eletrônico n. 050/2021, processo n. 124226/2021, cujo objeto consiste na **"Aquisição de contratação de empresa especializada em fornecer nitrogênio: gás liquefeito, refrigerado, incolor, inodoro, não reativo. Utilizado para armazenar e transportar AMOSTRAS BIOLÓGICAS RELACIONADAS AO NOVO CORONAVIRUS (COVID/19), como também amostras de demais agravos pelo período estimado de 12 meses para atender o Laboratório Central de Saúde Pública - LACEN-MT da Secretaria de Estado de Saúde de Mato Grosso"**, como **FRACASSADO** nos termos da Lei 10.520/2002 e legislação vigente.

Cuiabá-MT, 27 de julho de 2021.

GILBERTO GOMES DE FIGUEIREDO

Secretário de Estado de Saúde
(Original assinado nos autos)RETIFICAÇÃO DO AVISO DE LICITAÇÃO
PREGÃO ELETRÔNICO Nº 052/2021/SES/MT
Processo n. 34265/2021

A Secretaria de Estado de Saúde do Estado de Mato Grosso, nesse ato representada pelo Pregoeiro Oficial, nomeado pela Portaria Conjunta n.º 002/2021/SEPLAG/SES-MT publicada em 14/01/2021, vem RETIFICAR a data de cadastramento de proposta e abertura da sessão, constante no Aviso de Licitação em epígrafe publicada no Diário Oficial do Estado nº. 28.054 na página 32 em 02/08/2021. Nos seguintes termos:

Onde se lê: DATA DE CADASTRAMENTO DE PROPOSTAS: a partir do dia 02/08/2021 até às 08h59min do dia 12/08/2021 (horário de Brasília).

DATA DE ABERTURA DA SESSÃO E PROPOSTAS: a partir das 09h00min do dia 12/08/2021 (horário de Brasília)

Leia-se:

DATA DE CADASTRAMENTO DE PROPOSTAS: a partir do dia 06/08/2021 até às 08h59min do dia 19/08/2021 (horário de Brasília).

DATA DE ABERTURA DA SESSÃO E PROPOSTAS: a partir das 09h00min do dia 19/08/2021 (horário de Brasília) torna público que realizará a licitação em epígrafe, conforme indicado abaixo.

Cuiabá-MT, 05 de agosto de 2021.

Nelson Augusto da Silva
Pregoeiro Oficial -SEPLAG/SES/MT
Original assinado nos autos

PORTARIA Nº 564/2021/GBSES

O SECRETÁRIO DE ESTADO DE SAÚDE, no uso das atribuições legais que lhe são conferidas pelo artigo 71, da Constituição Estadual e CONSIDERANDO o disposto no art. 67 da Lei 8.666/93 e o art. 102 do Decreto Estadual nº 840/2017 e que os órgãos públicos devem manter fiscal formalmente designado durante toda a vigência dos contratos celebrados;

RESOLVE:

Art. 1º. Designar os servidores para responder pelo acompanhamento, fiscalização e avaliação da execução dos contratos celebrados pela Secretária de Estado de Saúde, abaixo discriminados, **retroativo as vigências abaixo:**

CONTRATO Nº 082/2021/SES/MT - VIGÊNCIA: 07/04/2021 a 04/10/2021	
FORNECEDOR: LABORATÓRIO TEUTO BRASILEIRO S/A	
FISCAL DE CONTRATO	SUPLENTE DE FISCAL
Willian Benjamin Rastelli Ribeiro - Matrícula: 288201	Moacyr Assis Ribeiro - Matrícula: 280714
CONTRATO Nº 083/2021/SES/MT - VIGÊNCIA: 07/04/2021 a 04/10/2021	
FORNECEDOR: CRISTALIA PRODUTOS QUÍMICOS FARMACEUTICOS LTDA	
FISCAL DE CONTRATO	SUPLENTE DE FISCAL
Willian Benjamin Rastelli Ribeiro - Matrícula: 288201	Moacyr Assis Ribeiro - Matrícula: 280714
CONTRATO Nº 084/2021/SES/MT - VIGÊNCIA: 07/04/2021 a 04/10/2021	
FORNECEDOR: UNIÃO QUÍMICA FARMACÊUTICA NACIONAL S.A.	
FISCAL DE CONTRATO	SUPLENTE DE FISCAL
Willian Benjamin Rastelli Ribeiro - Matrícula: 288201	Moacyr Assis Ribeiro - Matrícula: 280714
CONTRATO Nº 154/2021/SES/MT - VIGÊNCIA: 15/07/2021 A 11/01/2022	
FORNECEDOR: ULTRAMED - SERVIÇOS MÉDICOS E HOSPITALARES LTDA	
GESTOR DE CONTRATO	
Jean Carlos Alencar da Silva - Matrícula: 106244	
FISCAL TITULAR	SUPLENTE DE FISCAL

Vânia Loureiro Northfleet - Matrícula: 106206	Claudia Zangrande - Matrícula: 302564
---	---------------------------------------

Art. 2º As competências e atribuições dos fiscais e gestores de contratos são disciplinadas pela Portaria nº 375/2021/GBSES, de 23 de junho de 2021, publicada no Diário Oficial nº. 28.028 de 25/06/2021.

Art. 3º Esta portaria entre em vigor na data da sua publicação, revogando-se as disposições em contrário.

Cuiabá-MT, 05 de agosto de 2021.



GILBERTO GOMES DE FIGUEIREDO
Secretário de Estado de Saúde

PORTARIA Nº 565/2021/GBSES

O SECRETÁRIO DE ESTADO DE SAÚDE, no uso das atribuições legais que lhe são conferidas pelo artigo 71, da Constituição Estadual e CONSIDERANDO o disposto no art. 67 da Lei 8.666/93 e o art. 102 do Decreto Estadual nº 840/2017 e que os órgãos públicos devem manter fiscal formalmente designado durante toda a vigência dos contratos celebrados;

RESOLVE:

Art. 1º. Designar os servidores para responder pelo acompanhamento, fiscalização e avaliação da execução dos contratos celebrados pela Secretária de Estado de Saúde, abaixo discriminados, **a partir das vigências abaixo:**

CONTRATO Nº 166/2021/SES/MT - VIGÊNCIA: 26/07/2021 A 25/07/2022	
FORNECEDOR: TELC TELECOM EMPREENDIMENTOS LTDA	
GESTOR DE CONTRATO	
Luciano Barco - Matrícula: 122642	
FISCAL TITULAR	SUPLENTE DE FISCAL
Eder Del Barco Nishioka - Matrícula: 115533	André Valente do Couto - Matrícula: 110682
CONTRATO Nº 167/2021/SES/MT - VIGÊNCIA: 27/07/2021 A 23/01/2022	
FORNECEDOR: PRÓ-ATIVO GESTÃO DA SAÚDE E CLÍNICA MÉDICA LTDA	
GESTOR DE CONTRATO	
Cristiane de Oliveira Rodrigues - Matrícula: 294874	
FISCAL TITULAR	SUPLENTE DE FISCAL
Iranil Gomes de Souza - Matrícula: 281563	Elvis Diego Serafim de Oliveira - Matrícula: 281566

Art. 2º As competências e atribuições dos fiscais e gestores de contratos são disciplinadas pela Portaria nº 375/2021/GBSES, de 23 de junho de 2021, publicada no Diário Oficial nº. 28.028 de 25/06/2021.

Art. 3º Esta portaria entre em vigor na data da sua publicação, revogando-se as disposições em contrário.

Cuiabá-MT, 05 de agosto de 2021.



GILBERTO GOMES DE FIGUEIREDO
Secretário de Estado de Saúde

PORTARIA Nº 566/2021/GBSES

O SECRETÁRIO DE ESTADO DE SAÚDE, no uso das atribuições legais que lhe são conferidas pelo artigo 71, da Constituição Estadual e CONSIDERANDO o disposto no art. 67 da Lei 8.666/93 e o art. 102 do Decreto Estadual nº 840/2017 e que os órgãos públicos devem manter fiscal formalmente designado durante toda a vigência dos contratos celebrados;

RESOLVE:

Art. 1º. Designar os servidores para responder pelo acompanhamento, fiscalização e avaliação da execução dos contratos celebrados pela Secretária de Estado de Saúde, abaixo discriminados, **a partir das vigências abaixo:**

CONTRATO Nº 055/2020/SES/MT - VIGÊNCIA: 01/05/2020 a 28/10/2020	
FORNECEDOR: MEDI SAUDE PRODUTOS MÉDICOS HOSPITALARES	
GESTOR DO CONTRATO	
Caroline Campos Dobs C. Neves - Matrícula: 136464	
FISCAL TITULAR	SUPLENTE DE FISCAL
Nubia Santana Do N. Oliveira - Matrícula:94412	Muriane Junges Da Silva - Matrícula: 295385
CONTRATO Nº 178/2020/SES/MT - VIGÊNCIA: 01/05/2020 a 28/10/2020	
FORNECEDOR: MEDI SAUDE PRODUTOS MÉDICOS HOSPITALARES	
GESTOR DO CONTRATO	

Caroline Campos Dobes C. Neves - Matrícula: 136464	
FISCAL TITULAR	SUPLENTE DE FISCAL
Nubia Santana Do N. Oliveira - Matrícula:94412	Muriane Junges Da Silva- Matrícula: 295385
CONTRATO Nº 181/2020/SES/MT - VIGÊNCIA: 01/05/2020 a 28/10/2020	
FORNECEDOR: MEDI SAUDE PRODUTOS MÉDICOS HOSPITALARES	
GESTOR DO CONTRATO	
Caroline Campos Dobes C. Neves - Matrícula: 136464	
FISCAL TITULAR	SUPLENTE DE FISCAL
Nubia Santana Do N. Oliveira - Matrícula:94412	Muriane Junges Da Silva- Matrícula: 295385

Art. 2º As competências e atribuições dos fiscais e gestores de contratos são disciplinadas pela Portaria nº 375/2021/GBSES, de 23 de junho de 2021, publicada no Diário Oficial nº. 28028 de 25/06/2021.

Art. 3º Esta portaria entre em vigor na data da sua publicação, revogando-se as disposições em contrário.

Cuiabá-MT, 05 de agosto 2021.

GILBERTO GOMES DE FIGUEIREDO
Secretário de Estado de Saúde

PORTARIA Nº 567/2021/GBSES

O SECRETÁRIO DE ESTADO DE SAÚDE, no uso das atribuições legais que lhe são conferidas pelo artigo 71, da Constituição Estadual e CONSIDERANDO o disposto no art. 67 da Lei 8.666/93 e o art. 102 do Decreto Estadual nº 840/2017 e que os órgãos públicos devem manter fiscal formalmente designado durante toda a vigência dos contratos celebrados;

RESOLVE:

Art. 1º. Designar os servidores para responder pelo acompanhamento, fiscalização e avaliação da execução dos contratos celebrados pela Secretária de Estado de Saúde, abaixo discriminados, a partir da data abaixo:

CONTRATO Nº 077/2021/SES/MT - VIGÊNCIA: 09/04/2021 A 08/04/2022	
FORNECEDOR: GASOLINI COMÉRCIO E SERVIÇOS EIRELI	
SUBSTITUIR DO GESTOR	
DE: Elizete Miranda dos Santos - Matrícula: 118335	POR: Gean Carlos Koch de Paula Arruda - Matrícula: 302868
SUBSTITUIR FISCAL TITULAR	
DE: André Luis Roder de Souza - Matrícula: 135301	POR: Lucas Eloy Ortolan - Matrícula: 305516
SUBSTITUIR SUPLENTE DE FISCAL	
DE: André Orlando Checchio - Matrícula: 300597	POR: André Luis Roder de Souza - Matrícula: 135301

Art. 2º As competências e atribuições dos fiscais e gestores de contratos são disciplinadas pela Portaria nº 375/2021/GBSES, de 23 de junho de 2021, publicada no Diário Oficial nº. 28028 de 25/06/2021.

Art. 3º Esta portaria entre em vigor na data da sua publicação, revogando-se as disposições em contrário.

Cuiabá-MT, 05 de agosto de 2021.

GILBERTO GOMES DE FIGUEIREDO
Secretário de Estado de Saúde

PORTARIA Nº 568/2021/GBSES

O SECRETÁRIO DE ESTADO DE SAÚDE, no uso das atribuições legais que lhe são conferidas pelo artigo 71, da Constituição Estadual e CONSIDERANDO o disposto no art. 67 da Lei 8.666/93 e o art. 102 do Decreto Estadual nº 840/2017 e que os órgãos públicos devem manter fiscal formalmente designado durante toda a vigência dos contratos celebrados;

RESOLVE:

Art. 1º. Designar os servidores para responder pelo acompanhamento, fiscalização e avaliação da execução dos contratos celebrados pela Secretária de Estado de Saúde, abaixo discriminados, a partir das vigências abaixo:

CONTRATO Nº 127/2021/SES/MT - VIGÊNCIA: 02/06/2021 A 29/11/2021	
FORNECEDOR: CM HOSPITALAR S.A.	
SUPERINTENDÊNCIA DE ASSISTÊNCIA FARMACÉUTICA - SAF	
GESTOR DE CONTRATO	
Luci Emilia Grzybowski de Oliveira - Matrícula: 110184	
FISCAL TITULAR	SUPLENTE DE FISCAL
Willian Benjamin Rastelli Ribeiro - Matrícula: 288201	Luíz Guilherme Ribeiro Carvalho - Matrícula: 244631

Art. 2º As competências e atribuições dos fiscais e gestores de contratos

são disciplinadas pela Portaria nº. 068/2016/GBSES, de 20 de maio de 2016, publicada no Diário Oficial nº. 26790 de 03/06/2016.

Art. 3º Esta portaria entre em vigor na data da sua publicação, revogando-se as disposições em contrário.

Cuiabá-MT, 27 de julho de 2021.

GILBERTO GOMES DE FIGUEIREDO
Secretário de Estado de Saúde

PORTARIA Nº 569/2021/GSSES

Designa servidores para compor a Comissão Permanente de Licitação com a responsabilidade de realizar as licitações nas modalidades previstas na Lei nº 8.666/1993 e na modalidade prevista na Lei nº 12.462/2011, define atribuições e dá outras providências.

O SECRETÁRIO DE ESTADO DE SAÚDE, no uso das atribuições que lhe confere o art. 71, II da Constituição Estadual, e;

CONSIDERANDO as disposições do art. 6º, inciso XVI, e art. 51 da Lei 8.666/1993, e do art. 34 da Lei nº 12.462/2011;

CONSIDERANDO os princípios da legalidade, impessoalidade, moralidade, publicidade, eficiência, racionalidade e segregação de funções;

RESOLVE:

Art. 1º DESIGNAR os servidores abaixo para compor a Comissão Permanente de Licitação com a responsabilidade de realizar as licitações nas modalidades previstas na Lei nº 8.666/1993 e na modalidade prevista na Lei nº 12.462/2011, no que couber, competindo-lhes a prática de todos os atos necessários ao processamento e ao julgamento previsto na legislação:

Presidente: Wesley Jean Nunes da Cunha Bastos (Matrícula nº 297231)

1º Membro: Kelly Fernanda Gonçalves (Matrícula nº 115801)

2º Membro: Ideuzete Maria da Silva (Matrícula nº 93956)

2º Membro: Elton Carvalho da Silva Filho (Matrícula nº 281661)

4º Membro: Vitoria Cristina Correia Garcia (Matrícula nº 305059)

5º Membro: Vinicius José Correa de Magalhães (Matrícula nº 273888)

6º Membro: Patrícia Delgado Silva (Matrícula nº 273945)

7º Membro: Marcio Braga de Almeida (Matrícula nº 283435)

§1º A Comissão de Licitação tomará suas decisões por maioria simples e funcionará sempre com pelo menos três membros presentes, registrando-se na ata ou ato decisório o motivo das eventuais ausências.

§2º Nas ausências e impedimentos do Presidente da Comissão de Licitação assume o 1º membro, e assim sucessivamente, o que deve ser documentado nos autos do respectivo processo licitatório.

§3º A Comissão de Licitação também será responsável pela realização dos procedimentos de contratação mediante credenciamento, quando for inexigível a licitação.

§4º A comissão de licitação indicada neste artigo poderá convocar a qualquer tempo e momento o auxílio de outros servidores ou unidades para a análise de documentos, quando necessário conhecimento técnico especializado.

§5º Quando o objeto da licitação tratar de obra ou serviço de engenharia a análise técnica, referente à qualificação técnica e propostas técnicas e de preços, deverá ser precedida de parecer técnico conclusivo dos servidores com formação na área, designados pela Superintendência de Obras.

§6º Poderão ser constituídas comissões de licitação especiais, quando o objeto licitatório exigir conhecimento técnico especializado para a análise dos documentos de habilitação e proposta.

Art. 2º O edital da licitação será assinado pelo Secretário de Estado de Saúde, isoladamente ou em conjunto com o Secretário Adjunto, Superintendente ou Diretor da área pertinente ao objeto licitado.

Art. 3º O plano de trabalho, o projeto básico e o projeto executivo, quando houver, serão elaborados por servidores com formação e conhecimento técnico compatível com o objeto licitado, mediante aprovação do Secretário Adjunto respectivo e do Secretário de Estado de Saúde.

Art. 4º Compete à Comissão de Licitação:

I - Após a assinatura do edital da licitação ou credenciamento, receber, analisar e instruir o processo licitatório com a documentação pertinente;

II - Publicar o edital da licitação ou credenciamento nos meios exigidos pela legislação, bem como designar o local, dia e hora para a prática de todos os atos do certame, observados os prazos legais aplicáveis;

III - receber e analisar os documentos apresentados pelos licitantes para fins de habilitação e classificação, exceto quanto aos documentos que exijam conhecimento técnico especializado, cuja análise será feita por servidores com formação e conhecimento pertinentes;

IV - Decidir sobre a classificação e habilitação dos licitantes, bem como sobre os recursos interpostos regularmente;

V - Submeter ao Secretário de Estado de Saúde os recursos quanto a decisões tomadas pela Comissão, quando não houver reforma da decisão questionada;

VI - Responder os pedidos de esclarecimento e impugnações aos editais, ressalvada a necessidade de prévia manifestação do elaborador do plano de trabalho e projeto básico, quando for o caso;

VII - Dar publicidade aos atos do certame, inclusive praticados pelo Secretário de Estado de Saúde, de acordo com a legislação aplicável;

VIII - Após a declaração do vencedor, submeter o procedimento ao Secretário de Estado de Saúde, para que este decida pela homologação ou não do resultado;

IX - Solicitar, quando necessário, o auxílio ou manifestação de outros

servidores ou órgãos do Poder Executivo Estadual;

X - Após a publicação do resultado e da homologação da licitação, encaminhar os autos do processo para a formalização do contrato.

§1º Caberá ao Presidente da Comissão de Licitação coordenar os trabalhos de todos os atos da licitação, após a publicação do edital.

§2º Compete aos Membros da Comissão de Licitação auxiliar e praticar os atos determinados pelo Presidente, bem como substituí-lo, observada a ordem estabelecida no art. 1º.

Art. 5º Nos processos licitatórios abrangidos por esta portaria, é facultado solicitar a análise da impugnação ou do pedido de esclarecimento à Subprocuradoria-Geral de Aquisições e Contratos do Estado, conforme artigo 24º, §§ 4º e 5º do Decreto 840/2017 do Estado de Mato Grosso.

Art. 6º A nomeação de mais membros ou substituição deverá ser feita por Portaria.

Parágrafo único. O Presidente da Comissão poderá solicitar a substituição de membros da Comissão ou a nomeação de outros.

Art. 7º Nas licitações e contratações de obras e serviços de engenharia os projetos, planilhas, plantas e memoriais, entre outros pertinentes, somente serão licitados ou contratados, obedecidas as demais normas legais, após parecer técnico conclusivo emitido pela Superintendência de Obras, quanto ao atendimento pleno da Orientação Técnica nº 005/2016/CGE/MT, de 19 de agosto de 2016, Resolução Normativa nº 39/2016 - TP - Tribunal de Contas do Estado de Mato Grosso, de 20 de dezembro de 2016, da Orientação Técnica nº 001/2006 do Instituto Brasileiro de Obras Públicas/IBRAOP e equivalentes, normas técnicas ABNT, Manuais Técnicos de Edificações/TCE/MT, no que couber, bem como o exposto na resolução normativa nº 006/2021/TCE/MT.

Art. 8º Caberá à Unidade demandante, mediante equipe/ profissional técnico especializado da área objeto da licitação, analisar e emitir parecer conclusivo, sobre os documentos de habilitação relativos à parte técnica, as planilhas orçamentárias e propostas apresentadas nas licitações, com vistas a subsidiar a decisão da CPL na classificação e habilitação dos licitantes.

§1º O parecer de que trata o caput deste artigo deverá ser emitido no prazo de até 05 (cinco) dias úteis, contados da solicitação pela CPL, podendo ser prorrogado por igual período mediante justificativa.

§2º A análise prevista no caput deste artigo contemplará todas as planilhas apresentadas, todos os itens que a compõem, bem como todos os documentos e propostas vinculadas as mesmas.

Art. 9º O edital de licitação e seus anexos, avisos convocatórios e correlatos serão disponibilizados no Portal Eletrônico da Secretaria de Estado de Saúde, ou em meio eletrônico indicado no edital e aviso de licitação.

Parágrafo único. A disponibilização supra, desde que não ocorra impedimento tecnológico, será completa com o(s) projeto(s) básico(s) e executivo(s), cronograma(s), orçamento(s) e outros pertinentes.

Art. 10º Esta Portaria entra em vigor na data de sua publicação, revogando disposições em contrário, em especial a Portaria nº 332/2020/GBSES, de 21 de setembro de 2020.

Registrada, Publicada. **CUMPRASE.**

Cuiabá-MT, 05 de agosto de 2021.

GILBERTO GOMES DE FIGUEIREDO
Secretário de Estado de Saúde

RESOLUÇÃO CIB/MT AD REFERENDUM Nº 78 DE 04 DE AGOSTO DE 2021

Dispõe sobre a operacionalização, distribuição, armazenamento e aplicação da vacina Pfizer/Cominarty e Sinovac/Butantan contra a Covid-19, no âmbito do estado de Mato Grosso, provenientes da 37ª remessa (34ª Pauta) advinda do Programa Nacional de Imunizações - PNI do Ministério da Saúde.

A COMISSÃO INTERGESTORES BIPARTITE DO ESTADO DE MATO GROSSO - CIB/MT, no uso de suas atribuições legais e considerando:

I - A Lei n.º 13.979, de 6 de fevereiro de 2020, que dispõe sobre as medidas para enfrentamento da emergência de saúde pública de importância internacional decorrente do Coronavírus responsável pelo surto de 2019;

II - A Portaria GM/MS n.º 69, de 14 de janeiro de 2021, que institui a obrigatoriedade de registro de aplicação de vacinas contra a Covid-19 nos sistemas de informação do Ministério da Saúde;

III - O Plano Nacional de Operacionalização da vacinação contra a Covid-19 (9ª edição, 15/07/2021) e o Plano Estadual de Operacionalização da vacinação contra a Covid-19 (1ª edição, janeiro/2021);

IV - O Trigesimo Segundo Informe Técnico - 34ª Pauta de Distribuição do Plano Nacional de Operacionalização da Vacinação contra a Covid-19 que dispõe sobre as orientações técnicas relativas à continuidade da Campanha Nacional de Vacinação contra a Covid-19, de 03 de agosto de 2021, do Ministério da Saúde;

V - O recebimento do Ministério da Saúde para o Estado de Mato Grosso, no dia 04 de agosto de 2021 da vacina Pfizer/Cominarty no total de 42.120 (quarenta e duas mil cento e vinte) doses e da vacina Sinovac/

Butantan no total de 19.600 (dezenove mil e seiscentas) doses;

VI - A orientação da Coordenação Geral do Programa Nacional de Imunizações para contemplar a 1ª dose de alguns públicos alvo e 2ª dose de outros públicos alvo com estes quantitativos.

RESOLVE:

Art. 1º Aprovar a operacionalização, distribuição, armazenamento e aplicação da vacina Pfizer/Cominarty e Sinovac/Butantan contra a Covid-19, no âmbito do estado de Mato Grosso, provenientes da 37ª remessa (34ª Pauta) advinda do Programa Nacional de Imunizações - PNI do Ministério da Saúde.

Art. 2º O critério de distribuição das vacinas contra a Covid-19 aos municípios do Estado de Mato Grosso seguirá a prioridade da imunização complementar conforme segue:

§1º Pessoas de 40 a 44 anos (ordem decrescente ano a ano) com 1ª dose (34ª Pauta) da vacina Pfizer/Cominarty e com 1ª e 2ª dose (34ª Pauta) da vacina Sinovac/Butantan, (sem os municípios de região de fronteira).

§2º Os municípios que já completaram a vacinação das pessoas nas faixas etárias dispostas nesta Resolução devem seguir para a próxima faixa etária (ano a ano) em ordem decrescente de prioridade.

§3º São considerados municípios de fronteira "a faixa de até cento e cinquenta quilômetros de largura, ao longo das fronteiras terrestres", conforme a Constituição Federal, Art. 20, parágrafo 2º e parâmetros da Lei nº 6.634, de 02/05/1979, identificados pelo IBGE - <https://www.ibge.gov.br/geociencias/organizacao-do-territorio/estrutura-territorial/24073-municipios-da-faixa-de-fronteira.html?=&t=acesso-ao-produto>.

Art. 3º O critério de distribuição das vacinas seguirá a prioridade da imunização dos públicos alvo, conforme o disposto no PNI.

§1º Os municípios que já tiverem alcançado a completa vacinação do público alvo estabelecido/pactuado, deverão promover a continuidade da imunização dos demais públicos alvo, conforme Quadro 1 que trata da estimativa populacional para a Campanha Nacional de Vacinação contra a Covid-19 e ordenamento dos grupos prioritários disposto no Plano Nacional de Operacionalização da vacinação contra a Covid-19.

§2º O município cuja a população do público alvo da vacinação não corresponda à estimativa populacional estabelecida pelo Ministério da Saúde, e consequentemente as doses enviadas pelo mesmo também não correspondam, deverão concluir a vacinação deste público primeiro para depois iniciar o próximo público alvo.

Art. 4º A distribuição aos 141 (cento e quarenta e um) municípios do Estado de Mato Grosso, da vacina Pfizer/Cominarty ocorrerá conforme estabelecido no Anexo I desta Resolução, da vacina Sinovac/Butantan ocorrerá conforme estabelecido no Anexo II desta Resolução.

§1º O Anexo I representa a distribuição da vacina Pfizer/Cominarty enviada pelo Ministério da Saúde, sendo que cada frasco da vacina contém 06 doses e a aplicação da 2ª dose deverá ter um intervalo da 1ª dose de aproximadamente 12 (doze) semanas ou conforme orientação do Ministério da Saúde.

§2º O Anexo II representa a distribuição da vacina Sinovac/Butantan enviada pelo Ministério da Saúde, sendo que cada frasco da vacina contém 10 doses e a aplicação da 2ª dose deverá ter um intervalo da 1ª dose de aproximadamente 14 a 28 dias ou conforme orientação do Ministério da Saúde.

§3º O município deverá seguir a utilização das doses conforme a distribuição disposta nas Resoluções CIB, bem como acompanhar os imunizados com a 1ª dose para que esses possam receber a 2ª dose das vacinas no período adequado, sendo de responsabilidade do município qualquer alteração ou ajuste realizado quanto ao uso das doses.

§4º No Anexo I consta a distribuição da vacina Pfizer/Cominarty recebida do Ministério da Saúde, foram adicionadas um remanescente de 42 (quarenta e duas) doses que estavam armazenadas na Rede de Frio Central como Estoque Estratégico para reposição de eventuais perdas técnicas. Com impossibilidade de fracionamento das doses de vacina, a Gerência do Programa Estadual de Imunização do Estado realizou o arredondamento para maior no quantitativo total.

§5º No Anexo II consta a distribuição da vacina Sinovac/Butantan recebida do Ministério da Saúde, ficando um remanescente de 40 (quarenta) doses armazenadas na Rede de Frio Central como Estoque Estratégico para reposição de eventuais perdas técnicas. Com impossibilidade de fracionamento das doses de vacina, a Gerência do Programa Estadual de Imunização do Estado realizou o arredondamento para maior no quantitativo total.

Art. 5º A guarda das vacinas deverá ser realizada pelos municípios respeitando as condições de armazenamento estabelecidas pela fabricante e Agência Nacional de Vigilância Sanitária e se possível com o apoio da segurança pública.

Art. 6º As aplicações das vacinas deverão ser obrigatoriamente registradas no Sistema do Programa Nacional de Imunização SI-PNI.

Art. 7º Esta Resolução entra em vigor após homologada pelo plenário da CIB/MT.

Cuiabá/MT, 04 de agosto de 2021.

(Original assinado)
Gilberto Gomes de Figueiredo
Presidente da CIB /MT

(Original assinado)
Marco Antônio Norberto Felipe
Presidente do COSEMS/MT

ANEXO I DA RESOLUÇÃO CIB/MT AD REFERENDUM Nº 78, DE
04 DE AGOSTO DE 2021.

QUADRO DEMONSTRATIVO DISTRIBUIÇÃO VACINA Pfizer/Cominarty	
DESCRIÇÃO	QTDE
Doses distribuídas aos municípios D1 (devido arredondamento)	42.120
Doses remanescentes do estoque estratégico armazenadas na Rede de Frio Central - 32ª remessa	42
TOTAL	42.162

REGIONAL/MUNICÍPIOS	Total de Pessoas de 40 a 44 anos (sem região de Fronteira) (Estimativa MS)	28,5% Pessoas de 40 a 44 anos (sem região de Fronteira) (D1)	Total de Doses	Total de doses a serem enviadas Arredondamento 06 doses (D1)
MÉDIO ARAGUAIA (ÁGUA BOA)	4.964	1.415	1.415	1.440
Água Boa	1.355	386	386	390
Bom Jesus do Araguaia	350	100	100	102
Canarana	1.080	308	308	312
Cocalinho	325	93	93	96
Gaúcha do Norte	340	97	97	102
Nova Nazaré	155	44	44	48
Querência	860	245	245	246
Ribeirão Cascalheira	499	142	142	144
ALTO TAPAJÓS (ALTA FLORESTA)	5.631	1.604	1.604	1.632
Alta Floresta	2.426	691	691	696
Apiacás	366	104	104	108
Carlinda	486	139	139	144
Nova Bandeirantes	768	219	219	222
Nova Canaã do Norte*	605	172	172	174
Nova Monte Verde	450	128	128	132
Paranaíta	530	151	151	156
BAIXADA CUIABANA	50.074	14.270	14.270	14.286
Acorizal	260	74	74	78
Barão de Melgaço	-	-	-	-
Chapada dos Guimarães	973	277	277	282
Cuiabá	32.505	9.264	9.264	9.264
Jangada	419	119	119	120
Nossa Senhora do Livramento	-	-	-	-
Nova Brasilândia	194	55	55	60
Planalto da Serra	127	36	36	36
Poconé	-	-	-	-
Santo Antônio do Leverger	859	245	245	246
Várzea Grande	14.737	4.200	4.200	4.200
GARÇAS ARAGUAIA (BARRA DO GARÇAS)	6.028	1.718	1.718	1.740
Araguaiana	168	48	48	48
Barra do Garças	2.991	852	852	852
Campinápolis	560	160	160	162
General Carneiro	237	68	68	72
Nova Xavantina	1.071	305	305	306
Novo São Joaquim	271	77	77	78
Pontal do Araguaia	340	97	97	102
Ponte Branca	86	25	25	30
Ribeirãozinho	134	38	38	42
Torixoréu	170	48	48	48
OESTE MATOGROSSENSE (CÁCERES)	-	-	-	-
Araputanga	-	-	-	-
Cáceres	-	-	-	-
Curvelândia	-	-	-	-
Glória D'Oeste	-	-	-	-
Indiavaí	-	-	-	-
Lambari D'Oeste	-	-	-	-
Mirassol d'Oeste	-	-	-	-
Porto Esperidião	-	-	-	-
Reserva do Cabaçal	-	-	-	-
Rio Branco	-	-	-	-
Salto do Céu	-	-	-	-
São José dos Quatro Marcos	-	-	-	-
CENTRO NORTE MATOGROSSENSE (DIAMANTINO)	4.940	1.408	1.408	1.422
Alto Paraguai	588	168	168	168

Diamantino	991	282	282	282
Nobres	747	213	213	216
Nortelândia	262	75	75	78
Nova Maringá	453	129	129	132
Rosário Oeste	859	245	245	246
São José do Rio Claro	1.040	296	296	300
VALE DO ARINOS (JUARA)	2.559	730	730	738
Juara	1.655	472	472	474
Novo Horizonte do Norte	185	53	53	54
Porto dos Gaúchos	261	74	74	78
Tabaporã	458	131	131	132
NOROESTE MATOGROSSENSE (JUÍNA)	8.117	2.313	2.313	2.328
Aripuanã	1.075	306	306	306
Brasnorte	967	276	276	276
Castanheira	443	126	126	126
Colniza	1.994	568	568	570
Cotriguaçu	929	265	265	270
Juína	1.965	560	560	564
Juruena	744	212	212	216
VALE DO PEIXOTO (PEIXOTO DE AZEVEDO)	6.224	1.773	1.773	1.782
Colíder*	1.593	454	454	456
Guarantã do Norte	1.577	449	449	450
Matupá	727	207	207	210
Nova Guarita*	211	60	60	60
Novo Mundo	398	113	113	114
Peixoto de Azevedo	1.319	376	376	378
Terra Nova do Norte	399	114	114	114
SUDOESTE MATOGROSSENSE (PONTES E LACERDA)	160	46	46	48
Campos de Júlio	-	-	-	-
Comodoro	-	-	-	-
Conquista D'Oeste	-	-	-	-
Figueirópolis D'Oeste	-	-	-	-
Jauru	-	-	-	-
Nova Lacerda	-	-	-	-
Pontes e Lacerda	-	-	-	-
Rondolândia	160	46	46	48
Vale de São Domingos	-	-	-	-
Vila Bela da Santíssima Trindade	-	-	-	-
ARAGUAIA XINGU (PORTO ALEGRE DO NORTE)	4.432	1.262	1.262	1.278
Canabrava do Norte	229	65	65	66
Confresa	1.591	453	453	456
Porto Alegre do Norte	608	173	173	174
Santa Cruz do Xingu	106	30	30	30
Santa Terezinha	383	109	109	114
São José do Xingu	270	77	77	78
Vila Rica	1.245	355	355	360
SUL MATOGROSSENSE (RONDONÓPOLIS)	27.134	7.733	7.733	7.788
Alto Araguaia	997	284	284	288
Alto Garças	634	181	181	186
Alto Taquari	568	162	162	162
Araguainha	49	14	14	18
Campo Verde	2.257	643	643	648
Dom Aquino	388	111	111	114
Guiratinga	765	218	218	222
Itiquira	707	201	201	204
Jaciara	1.350	385	385	390
Juscimeira	568	162	162	162
Paranatinga	1.077	307	307	312
Pedra Preta	923	263	263	264
Poxoréo	685	195	195	198
Primavera do Leste	3.152	898	898	900
Rondonópolis	12.144	3.461	3.461	3.462
Santo Antônio do Leste	265	76	76	78
São José do Povo	198	56	56	60
São Pedro da Cipa	248	71	71	72
Tesouro	159	45	45	48
NORTE ARAGUAIA KARAJÁ (SÃO FELIX DO ARAGUAIA)	1.285	366	366	384
Alto Boa Vista	309	88	88	90
Luciara	88	25	25	30
Novo Santo Antônio	163	46	46	48
São Félix do Araguaia	637	182	182	186

Serra Nova Dourada	88	25	25	30
TELES PIRES (SINOP)	21.527	6.136	6.136	6.180
Cláudia	601	171	171	174
Feliz Natal	609	174	174	174
Ipiranga do Norte	358	102	102	102
Itanhangá	318	91	91	96
Itaúba*	185	53	53	54
Lucas do Rio Verde	3.164	902	902	906
Marcelândia*	454	129	129	132
Nova Mutum	2.028	578	578	582
Nova Santa Helena*	163	46	46	48
Nova Ubiratã	588	168	168	168
Santa Carmem	215	61	61	66
Santa Rita do Trivelato	162	46	46	48
Sinop	7.147	2.037	2.037	2.040
Sorriso	4.219	1.202	1.202	1.206
Tapurah	644	184	184	186
União do Sul	153	44	44	48
Vera	519	148	148	150
MÉDIO NORTE MATOGROSSENSE (TANGARA DA SERRA)	3.863	1.100	1.100	1.116
Arenápolis	478	136	136	138
Barra do Bugres	-	-	-	-
Campo Novo do Parecis	1.628	464	464	468
Denise	485	138	138	138
Nova Marilândia	156	44	44	48
Nova Olímpia	966	275	275	276
Porto Estrela	-	-	-	-
Santo Afonso	150	43	43	48
Sapezal	-	-	-	-
Tangará da Serra	-	-	-	-
Total Geral	146.938	41.874	41.874	42.162

*Os municípios pertencentes à Região Norte Matogrossense (Colíder) estão contemplados nas demais regiões por não possuir uma Rede de Frio.

**ANEXO II DA RESOLUÇÃO CIB/MT AD REFERENDUM Nº 78, DE
04 DE AGOSTO DE 2021.**

QUADRO DEMONSTRATIVO DISTRIBUIÇÃO VACINA Sinovac/Butantan	
DESCRIÇÃO	QTDE
Doses distribuídas aos municípios D1+D2 (devido arredondamento)	19.520
Doses remanescentes para eventuais perdas técnicas (Estoque estratégico)	40
TOTAL	19.600

REGIONAL/MUNICÍPIOS	Total de Pessoas de 40 a 44 anos (sem região de Fronteira) (Estimativa MS)	6,3% Pessoas de 40 a 44 anos (sem região de Fronteira) (D1 + D2)	Total de Doses	Total de doses a serem enviadas Arredondamento 10 doses (D1 + D2)
MÉDIO ARAGUAIA (ÁGUA BOA)	4.964	626	626	720
Água Boa	1.355	171	171	180
Bom Jesus do Araguaia	350	44	44	60
Canarana	1.080	136	136	140
Cocalinho	325	41	41	60
Gaúcha do Norte	340	43	43	60
Nova Nazaré	155	20	20	20
Querência	860	108	108	120
Ribeirão Cascalheira	499	63	63	80
ALTO TAPAJÓS (ALTA FLORESTA)	5.631	710	710	780
Alta Floresta	2.426	306	306	320
Apiacás	366	46	46	60
Carlinda	486	61	61	80
Nova Bandeirantes	768	97	97	100

REGIONAL/MUNICÍPIOS	Total de Pessoas de 40 a 44 anos (sem região de Fronteira) (Estimativa MS)	6,3% Pessoas de 40 a 44 anos (sem região de Fronteira) (D1 + D2)	Total de Doses	Total de doses a serem enviadas Arredondamento 10 doses (D1 + D2)
Nova Canaã do Norte*	605	76	76	80
Nova Monte Verde	450	57	57	60
Paranaíta	530	67	67	80
BAIXADA CUIABANA	50.074	6.310	6.310	6.380
Acorizal	260	33	33	40
Barão de Melgaço	-	-	-	-
Chapada dos Guimarães	973	123	123	140
Cuiabá	32.505	4.096	4.096	4.100
Jangada	419	53	53	60
Nossa Senhora do Livramento	-	-	-	-
Nova Brasilândia	194	24	24	40
Planalto da Serra	127	16	16	20
Poconé	-	-	-	-
Santo Antônio do Leverger	859	108	108	120
Várzea Grande	14.737	1.857	1.857	1.860
GARÇAS ARAGUAIA (BARRA DO GARÇAS)	6.028	760	760	860
Araguaiana	168	21	21	40
Barra do Garças	2.991	377	377	380
Campinápolis	560	71	71	80
General Carneiro	237	30	30	40
Nova Xavantina	1.071	135	135	140
Novo São Joaquim	271	34	34	40
Pontal do Araguaia	340	43	43	60
Ponte Branca	86	11	11	20
Ribeirãozinho	134	17	17	20
Torixoréu	170	21	21	40
OESTE MATOGROSSENSE (CÁCERES)	-	-	-	-
Araputanga	-	-	-	-
Cáceres	-	-	-	-
Curvelândia	-	-	-	-
Glória D'Oeste	-	-	-	-
Indiavaí	-	-	-	-
Lambari D'Oeste	-	-	-	-
Mirassol d'Oeste	-	-	-	-
Porto Esperidião	-	-	-	-
Reserva do Cabaçal	-	-	-	-
Rio Branco	-	-	-	-
Salto do Céu	-	-	-	-
São José dos Quatro Marcos	-	-	-	-
CENTRO NORTE MATOGROSSENSE (DIAMANTINO)	4.940	622	622	680
Alto Paraguai	588	74	74	80
Diamantino	991	125	125	140
Nobres	747	94	94	100
Nortelândia	262	33	33	40
Nova Maringá	453	57	57	60

REGIONAL/MUNICÍPIOS	Total de Pessoas de 40 a 44 anos (sem região de Fronteira) (Estimativa MS)	6,3% Pessoas de 40 a 44 anos (sem região de Fronteira) (D1 + D2)	Total de Doses	Total de doses a serem enviadas Arredondamento 10 doses (D1 + D2)
Rosário Oeste	859	108	108	120
São José do Rio Claro	1.040	131	131	140
VALE DO ARINOS (JUARA)	2.559	323	323	360
Juara	1.655	209	209	220
Novo Horizonte do Norte	185	23	23	40
Porto dos Gaúchos	261	33	33	40
Tabaporã	458	58	58	60
NOROESTE MATOGROSSENSE (JUÍNA)	8.117	1.023	1.023	1.080
Aripuanã	1.075	135	135	140
Brasnorte	967	122	122	140
Castanheira	443	56	56	60
Colniza	1.994	251	251	260
Cotriguaçu	929	117	117	120
Juína	1.965	248	248	260
Juruena	744	94	94	100
VALE DO PEIXOTO (PEIXOTO DE AZEVEDO)	6.224	785	785	860
Colíder*	1.593	201	201	220
Guarantã do Norte	1.577	199	199	200
Matupá	727	92	92	100
Nova Guarita*	211	27	27	40
Novo Mundo	398	50	50	60
Peixoto de Azevedo	1.319	166	166	180
Terra Nova do Norte	399	50	50	60
SUDOESTE MATOGROSSENSE (PONTES E LACERDA)	160	20	20	20
Campos de Júlio	-	-	-	-
Comodoro	-	-	-	-
Conquista D'Oeste	-	-	-	-
Figueirópolis D'Oeste	-	-	-	-
Jauru	-	-	-	-
Nova Lacerda	-	-	-	-
Pontes e Lacerda	-	-	-	-
Rondolândia	160	20	20	20
Vale de São Domingos	-	-	-	-
Vila Bela da Santíssima Trindade	-	-	-	-
ARAGUAIA XINGU (PORTO ALEGRE DO NORTE)	4.432	558	558	600
Canabrava do Norte	229	29	29	40
Confresa	1.591	200	200	200
Porto Alegre do Norte	608	77	77	80
Santa Cruz do Xingu	106	13	13	20
Santa Terezinha	383	48	48	60
São José do Xingu	270	34	34	40
Vila Rica	1.245	157	157	160
SUL MATOGROSSENSE (RONDONÓPOLIS)	27.134	3.418	3.418	3.580
Alto Araguaia	997	126	126	140
Alto Garças	634	80	80	80

REGIONAL/MUNICÍPIOS	Total de Pessoas de 40 a 44 anos (sem região de Fronteira) (Estimativa MS)	6,3% Pessoas de 40 a 44 anos (sem região de Fronteira) (D1 + D2)	Total de Doses	Total de doses a serem enviadas Arredondamento 10 doses (D1 + D2)
Alto Taquari	568	72	72	80
Araguainha	49	6	6	20
Campo Verde	2.257	284	284	300
Dom Aquino	388	49	49	60
Guiratinga	765	96	96	100
Itiquira	707	89	89	100
Jaciara	1.350	170	170	180
Juscimeira	568	72	72	80
Paranatinga	1.077	136	136	140
Pedra Preta	923	116	116	120
Poxoréo	685	86	86	100
Primavera do Leste	3.152	397	397	400
Rondonópolis	12.144	1.530	1.530	1.540
Santo Antônio do Leste	265	33	33	40
São José do Povo	198	25	25	40
São Pedro da Cipa	248	31	31	40
Tesouro	159	20	20	20
NORTE ARAGUAIA KARAJÁ (SÃO FELIX DO ARAGUAIA)	1.285	162	162	200
Alto Boa Vista	309	39	39	40
Luciara	88	11	11	20
Novo Santo Antônio	163	21	21	40
São Félix do Araguaia	637	80	80	80
Serra Nova Dourada	88	11	11	20
TELES PIRES (SINOP)	21.527	2.713	2.713	2.860
Cláudia	601	76	76	80
Feliz Natal	609	77	77	80
Ipiranga do Norte	358	45	45	60
Itanhangá	318	40	40	40
Itaúba*	185	23	23	40
Lucas do Rio Verde	3.164	399	399	400
Marcelândia*	454	57	57	60
Nova Mutum	2.028	256	256	260
Nova Santa Helena*	163	21	21	40
Nova Ubiratã	588	74	74	80
Santa Carmem	215	27	27	40
Santa Rita do Trivelato	162	20	20	20
Sinop	7.147	901	901	920
Sorriso	4.219	532	532	540
Tapurah	644	81	81	100
União do Sul	153	19	19	20
Vera	519	65	65	80
MÉDIO NORTE MATOGROSSENSE (TANGARA DA SERRA)	3.863	487	487	540
Arenópolis	478	60	60	60
Barra do Bugres	-	-	-	-
Campo Novo do Parecis	1.628	205	205	220

REGIONAL/MUNICÍPIOS	Total de Pessoas de 40 a 44 anos (sem região de Fronteira) (Estimativa MS)	6,3% Pessoas de 40 a 44 anos (sem região de Fronteira) (D1 + D2)	Total de Doses	Total de doses a serem enviadas Arredondamento 10 doses (D1 + D2)
Denise	485	61	61	80
Nova Marilândia	156	20	20	20
Nova Olímpia	966	122	122	140
Porto Estrela	-	-	-	-
Santo Afonso	150	19	19	20
Sapezal	-	-	-	-
Tangará da Serra	-	-	-	-
Total Geral	146.938	18.517	18.517	19.520

*Os municípios pertencentes à Região Norte Matogrossense (Colíder) estão contemplados nas demais regiões por não possuir uma Rede de Frio.

SEAF

SECRETARIA DE ESTADO DE AGRICULTURA FAMILIAR

EXTRATO DO CONTRATO Nº 046/2021/SEAF (Proc. nº 327100/2021/SEAF-MT)

Extrato do Contrato nº 046/2021/SEAF, tendo por objeto a aquisição de 08 (oito) CAMINHÕES TIPO TRUCK TRAÇADO, 03 (três) CAMINHÕES EQUIPADOS COM CAÇAMBA AGRÍCOLA, para atender aos pequenos agricultores do Estado de Mato Grosso decorrente do Pregão Eletrônico nº 001/2021/SEAF, em conformidade com o projeto/plano/termo apresentado e demais anexos, independente de transcrição.

CONTRATANTE - SECRETARIA DE ESTADO DE AGRICULTURA FAMILIAR - SEAF-MT, CNPJ nº 03.507.415/0012-05.

CONTRATADA - M. DIESEL CAMINHÕES E ÔNIBUS LTDA - CNPJ: 07.811.058/0001-64.

VALOR ESTIMADO DO CONTRATO - R\$ 5.294.000,00(CINCO MILHÕES E DUZENTOS E NOVENTA E QUATRO MIL REAIS).

PRAZO: 12 (doze) meses, contados a partir da data da sua assinatura 23/07/2021 a 22/07/2022

DOTAÇÃO ORÇAMENTÁRIA: Projeto/Atividade: 3826/4168/ Fonte:300/196/396/Elemento de Despesa: 4.4.90.52

FISCAL DE CONTRATO: JEAN VENICIUS MORAES E SILVA.

FISCAL SUBSTITUTO: PAULO EDUARDO DA SILVA MARQUES.

ASSINAM: Pela SEAF o Secretário SILVANO FERREIRA DO AMARAL e pela empresa M. DIESEL CAMINHÕES E ÔNIBUS LTDA, seu representante WELLINGTON AZEVEDO DE SOUZA.

Data da Assinatura: 23 de julho de 2021

ADMINISTRAÇÃO INDIRETA

UNEMAT

UNIVERSIDADE DO ESTADO DE MATO GROSSO

EXTRATO DO TERMO ADITIVO Nº 05 AO CONVÊNIO Nº 03/2014

PARTES: Fundação Universidade do Estado de Mato Grosso (UNEMAT) e Fundação de Apoio ao Ensino Superior Público Estadual (FAESPE).

DO OBJETO: Termo ex-offício de prorrogação da vigência do Convênio nº 03/2014 por 84 (oitenta e quatro) dias, por atraso na liberação de recursos.

Vigência atualizada: 31/10/2021

Local e data da assinatura: Cáceres/MT, 04/08/2021

Assina: Profº Drº Rodrigo Bruno Zanin - Reitor da UNEMAT (Concedente)
Diretora Administrativa de Contratos e Convênios: Sra. Laiza B. Almeida Lledo

EXTRATO DO TERMO ADITIVO Nº 05 AO CONVÊNIO Nº 04/2014

PARTES: Fundação Universidade do Estado de Mato Grosso (UNEMAT) e Fundação de Apoio ao Ensino Superior Público Estadual (FAESPE).

DO OBJETO: Termo ex-offício de prorrogação da vigência do Convênio nº 04/2014 por 84 (oitenta e quatro) dias, por atraso na liberação de recursos.

Vigência atualizada: 31/10/2021

Local e data da assinatura: Cáceres/MT, 04/08/2021

Assina: Profº Drº Rodrigo Bruno Zanin - Reitor da UNEMAT (Concedente)
Diretora Administrativa de Contratos e Convênios: Sra. Laiza B. Almeida Lledo

EXTRATO DO TERMO ADITIVO EX-OFFÍCIO Nº 05 AO CONVÊNIO Nº 05/2014

PARTES: Fundação Universidade do Estado de Mato Grosso (UNEMAT) e Fundação de Apoio ao Ensino Superior Público Estadual (FAESPE).

DO OBJETO: Termo ex-offício de prorrogação da vigência do Convênio nº 05/2014 por 84 (oitenta e quatro) dias, por atraso na liberação de recursos.

Vigência atualizada: 31/10/2021

Local e data da assinatura: Cáceres/MT, 04/08/2021

Assina: Profº Drº Rodrigo Bruno Zanin - Reitor da UNEMAT (Concedente)
Diretora Administrativa de Contratos e Convênios: Sra. Laiza B. Almeida Lledo

EXTRATO DO TERMO ADITIVO Nº 05 AO CONVÊNIO Nº 06/2014

PARTES: Fundação Universidade do Estado de Mato Grosso (UNEMAT) e Fundação de Apoio ao Ensino Superior Público Estadual (FAESPE).

DO OBJETO: Termo ex-offício de prorrogação da vigência do Convênio nº 06/2014 por 84 (oitenta e quatro) dias, por atraso na liberação de recursos.

Vigência atualizada: 31/10/2021

Local e data da assinatura: Cáceres/MT, 04/08/2021

Assina: Profº Drº Rodrigo Bruno Zanin - Reitor da UNEMAT (Concedente)
Diretora Administrativa de Contratos e Convênios: Sra. Laiza B. Almeida Lledo

EXTRATO DO TERMO ADITIVO Nº 05 AO CONVÊNIO Nº 07/2014

PARTES: Fundação Universidade do Estado de Mato Grosso (UNEMAT) e Fundação de Apoio ao Ensino Superior Público Estadual (FAESPE).

DO OBJETO: Termo ex-offício de prorrogação da vigência do Convênio nº 07/2014 por 84 (oitenta e quatro) dias, por atraso na liberação de recursos.

Vigência atualizada: 31/10/2021

Local e data da assinatura: Cáceres/MT, 04/08/2021

Assina: Profº Drº Rodrigo Bruno Zanin - Reitor da UNEMAT (Concedente)
Diretora Administrativa de Contratos e Convênios: Sra. Laiza B. Almeida Lledo

EXTRATO DO TERMO ADITIVO Nº 05 AO CONVÊNIO Nº 08/2014

PARTES: Fundação Universidade do Estado de Mato Grosso (UNEMAT) e Fundação de Apoio ao Ensino Superior Público Estadual (FAESPE).

DO OBJETO: Termo ex-offício de prorrogação da vigência do Convênio nº 08/2014 por 84 (oitenta e quatro) dias, por atraso na liberação de recursos.

Vigência atualizada: 31/10/2021

Local e data da assinatura: Cáceres/MT, 04/08/2021

Assina: Profº Drº Rodrigo Bruno Zanin - Reitor da UNEMAT (Concedente)
Diretora Administrativa de Contratos e Convênios: Sra. Laiza B. Almeida Lledo

EXTRATO DO TERMO ADITIVO Nº 05 AO CONVÊNIO Nº 08/2014

PARTES: Fundação Universidade do Estado de Mato Grosso (UNEMAT) e Fundação de Apoio ao Ensino Superior Público Estadual (FAESPE).

DO OBJETO: Termo ex-offício de prorrogação da vigência do Convênio nº 08/2014 por 84 (oitenta e quatro) dias, por atraso na liberação de recursos.

Vigência atualizada: 31/10/2021

Local e data da assinatura: Cáceres/MT, 04/08/2021

Assina: Profº Drº Rodrigo Bruno Zanin - Reitor da UNEMAT (Concedente)
Diretora Administrativa de Contratos e Convênios: Sra. Laiza B. Almeida Lledo

EXTRATO DO TERMO ADITIVO Nº 05 AO CONVÊNIO Nº 09/2014

PARTES: Fundação Universidade do Estado de Mato Grosso (UNEMAT) e Fundação de Apoio ao Ensino Superior Público Estadual (FAESPE).

DO OBJETO: Termo ex-offício de prorrogação da vigência do Convênio nº 09/2014 por 84 (oitenta e quatro) dias, por atraso na liberação de recursos.

Vigência atualizada: 31/10/2021

Local e data da assinatura: Cáceres/MT, 04/08/2021

Assina: Profº Drº Rodrigo Bruno Zanin - Reitor da UNEMAT (Concedente)

Diretora Administrativa de Contratos e Convênios: Sra. Laiza B. Almeida Lledo

EXTRATO DO TERMO ADITIVO Nº 05 AO CONVÊNIO Nº 10/2014

PARTES: Fundação Universidade do Estado de Mato Grosso (UNEMAT) e Fundação de Apoio ao Ensino Superior Público Estadual (FAESPE).

DO OBJETO: Termo ex-offício de prorrogação da vigência do Convênio nº 10/2014 por 84 (oitenta e quatro) dias, por atraso na liberação de recursos.

Vigência atualizada: 31/10/2021

Local e data da assinatura: Cáceres/MT, 04/08/2021

Assina: Profº Drº Rodrigo Bruno Zanin - Reitor da UNEMAT (Concedente)

Diretora Administrativa de Contratos e Convênios: Sra. Laiza B. Almeida Lledo

EXTRATO DO TERMO ADITIVO Nº 05 AO CONVÊNIO Nº 11/2014

PARTES: Fundação Universidade do Estado de Mato Grosso (UNEMAT) e Fundação de Apoio ao Ensino Superior Público Estadual (FAESPE).

DO OBJETO: Termo ex-offício de prorrogação da vigência do Convênio nº 11/2014 por 84 (oitenta e quatro) dias, por atraso na liberação de recursos.

Vigência atualizada: 31/10/2021

Local e data da assinatura: Cáceres/MT, 04/08/2021

Assina: Profº Drº Rodrigo Bruno Zanin - Reitor da UNEMAT (Concedente)

Diretora Administrativa de Contratos e Convênios: Sra. Laiza B. Almeida Lledo

EXTRATO DO TERMO DE COLABORAÇÃO Nº 001/2021-UNEMAT (SIGCON Nº 0699-2021)

PARTES: FUNDAÇÃO UNIVERSIDADE DO ESTADO DE MATO GROSSO (UNEMAT); FUNDAÇÃO DE APOIO AO ENSINO SUPERIOR PÚBLICO ESTADUAL (FAESPE).

DO OBJETO: Conjugação de esforços no sentido de promover em cooperação, o desenvolvimento da Educação e Cultura no Município de Colíder-MT e região, mediante a implantação e execução do Curso de Bacharelado em Arquitetura e Urbanismo, vinculado à Faculdade de Ciências Exatas e Tecnológicas, no Campus Universitário de Colíder "Vale do Teles Pires", da Fundação Universidade do Estado de Mato Grosso, com a oferta de 50 (cinquenta) vagas, tendo como resultado o desenvolvimento da educação e da cultura da comunidade e o exercício profissional com visão ampla e abrangente e com conhecimentos específicos.

DA VIGÊNCIA: 28/07/2021 a 28/07/2026.

DO VALOR: R\$1.082.403,45 (um milhão e oitenta e dois mil, quatrocentos e três reais e quarenta e cinco centavos).

DA ASSINATURA: Cáceres/MT, 28/07/2021.

ASSINAM: Prof. Dr. Rodrigo Bruno Zanin (Reitor da UNEMAT) e Sr. Valter Gustavo Danzer (Diretor Geral da FAESPE).

Diretora Administrativa de Contratos e Convênios: Laiza Benta Almeida Lledo

**GOVERNO DO ESTADO DE MATO GROSSO
SECRETARIA DE ESTADO DE EDUCAÇÃO
FUNDAÇÃO UNIVERSIDADE DO ESTADO DE MATO GROSSO****PORTARIA Nº 044/97**

A REITORA DA FUNDAÇÃO UNIVERSIDADE DO ESTADO DE MATO GROSSO - UNEMAT, NO USO DE SUAS ATRIBUIÇÕES LEGAIS,

RESOLVE:

Art. 1º Prorrogar a Portaria nº 378/96 de 23/08/96 que prorroga a admissão dos senhores abaixo relacionados para ocupar o cargo de Professor Auxiliar I, no Campus Universitário de Alto Araguaia, na UNEMAT, no período compreendido entre 31/01/97 a 31/07/97.

**CÁSSIA REGINA TOMANIN
JESUINO ARVELINO PINTO
LAURO JOSÉ DA CUNHA
LARA DE CASTRO COUTO
MAISA FURTADO DE SOUZA
MARIA FRANCISCA MENDES ABREU**

Registrada
Cumpra-se.
Cáceres-MT, 18 de fevereiro de 1997.

(Original assinada)
ILMA FERREIRA MACHADO

Reitora da Universidade do Estado de Mato Grosso

(Publicação para fins de regularização funcional)

**GOVERNO DO ESTADO DE MATO GROSSO
SECRETARIA DE ESTADO DE EDUCAÇÃO
FUNDAÇÃO UNIVERSIDADE DO ESTADO DE MATO GROSSO****PORTARIA Nº 052/96**

A REITORA DA FUNDAÇÃO UNIVERSIDADE DO ESTADO DE MATO GROSSO - UNEMAT, NO USO DE SUAS ATRIBUIÇÕES LEGAIS, RESOLVE:

Art. 1º Prorrogar as Portarias que admitem os senhores relacionados para ocupar o cargo de Professor Auxiliar I, no Campus Universitário de Alto Araguaia, no período compreendido entre 01/02/96 a 31/07/96.

**01 - Port. nº 137/95 - MARIA FRANCISCA MENDES ABREU
02 - Port. nº 138/95 - ROBERTO LEISER BARONAS
03 - Port. nº 139/95 - ISAAC NEWTON A. RAMOS
04 - Port. nº 228/95 - LAURO JOSÉ DA CUNHA**

Registrada
Cumpra-se.
Cáceres, 05 de fevereiro de 1996.

(Original assinada)
ROSA MARIA DA CUNHA GARCIA
REITORA DA UNEMAT

(Publicação para fins de regularização funcional)

**GOVERNO DO ESTADO DE MATO GROSSO
SECRETARIA DE ESTADO DE EDUCAÇÃO
FUNDAÇÃO UNIVERSIDADE DO ESTADO DE MATO GROSSO****PORTARIA Nº 137/95**

O REITOR DA FUNDAÇÃO UNIVERSIDADE DO ESTADO DE MATO GROSSO - UNEMAT, NO USO DE SUAS ATRIBUIÇÕES LEGAIS, CONSIDERANDO a expansão da Instituição e a real necessidade de admissão de servidores, embasado no Art. 23 da Lei Complementar nº 13 de 16/01/92 combinado com os Arts. 263 e 264 da Lei Complementar nº 004 de 15/10/90 e devida autorização do Excelentíssimo Senhor Governador do Estado de Mato Grosso.

RESOLVE:

Art. 1º Admitir em caráter de excepcionalidade, mediante contrato sob regime jurídico único previsto no Estatuto dos Funcionários Públicos Civis do Estado, **MARIA FRANCISCA MENDES ABREU**, para ocupar o cargo de Professora Auxiliar I em regime de Tempo Parcial no Campus Universitário de Alto Araguaia, no período de 01/03 a 31/07/95.

Registrada
Cumpra-se.
Cáceres-MT, 20 de março de 1995.

(Original assinada)
CARLOS ALBERTO REYES MALDONADO
REITOR DA UNEMAT

(Publicação para fins de regularização funcional)

**GOVERNO DO ESTADO DE MATO GROSSO
SECRETARIA DE ESTADO DE EDUCAÇÃO
FUNDAÇÃO UNIVERSIDADE DO ESTADO DE MATO GROSSO
REITORIA****PORTARIA Nº 171/98**

A REITORA DA FUNDAÇÃO UNIVERSIDADE DO ESTADO DE MATO GROSSO - UNEMAT, NO USO DE SUAS ATRIBUIÇÕES LEGAIS, RESOLVE:

Art. 1º Prorrogar a Portaria nº 409/97 que admitem os senhores abaixo relacionados para ocuparem o cargo de Professor Auxiliar I no Campus Universitário de Alto Araguaia, no período compreendido entre 01/02/98 a 31/07/98.

**CÁSSIA REGINA TOMANIN
JESUINO AVELINO PINTO
LAURO JOSÉ DA CUNHA
LARA DE CASTRO COUTO
MAISA FURTADO DE SOUZA
MARIA FRANCISCA MENDES DE ABREU**

Registrada
Cumpra-se.
Cáceres-MT, 03 de março de 1998.

(Original assinada)
ILMA FERREIRA MACHADO

Reitora da Universidade do Estado de Mato Grosso

(Publicação para fins de regularização funcional)

GOVERNO DO ESTADO DE MATO GROSSO
SECRETARIA DE ESTADO DE EDUCAÇÃO
FUNDAÇÃO UNIVERSIDADE DO ESTADO DE MATO GROSSO

PORTARIA Nº 275/95

O REITOR DA FUNDAÇÃO UNIVERSIDADE DO ESTADO DE MATO GROSSO - UNEMAT, NO USO DE SUAS ATRIBUIÇÕES LEGAIS,

RESOLVE:

Art. 1º Prorrogar as Portarias que admitem os docente relacionados para o cargo de Professor Auxiliar I, no Campus Universitário de Alto Araguaia, UNEMAT, no período de 01/08/95 a 31/01/96.

Port. nº 094/95 - CARLOS ALBERTO DA ROSA
Port. nº 095/95 - ANGELA APARECIDA BERLINE
Port. nº 137/95 - MARIA FRANCISCA MENDES ABREU
Port. nº 138/95 - ROBERTO LEISER BARONAS
Port. nº 139/95 - ISAAC NEWTON A. RAMOS
Port. nº 228/95 - LAURO JOSÉ DA CUNHA

Registrada
Cumpra-se.
Cáceres, 16 de agosto de 1995.

(Original assinada)

CARLOS ALBERTO REYES MALDONADO
REITOR DA UNEMAT

(Publicação para fins de regularização funcional)

GOVERNO DO ESTADO DE MATO GROSSO
SECRETARIA DE ESTADO DE EDUCAÇÃO
FUNDAÇÃO UNIVERSIDADE DO ESTADO DE MATO GROSSO

PORTARIA Nº 381/96

A REITORA DA FUNDAÇÃO UNIVERSIDADE DO ESTADO DE MATO GROSSO - UNEMAT, NO USO DE SUAS ATRIBUIÇÕES LEGAIS,

RESOLVE:

Art. 1º Prorrogar a portaria nº 137/95, que admite a senhora, **MARIA FRANCISCA MENDES ABREU**, para ocupar o cargo de Professor Auxiliar I, no Campus Universitário de Alto Araguaia, da UNEMAT, no período compreendido entre 01/08/96 a 28/02/97.

Registrada
Cumpra-se.
Cáceres-MT, 28 de agosto de 1996.

(Original assinada)

ROSA MARIA DA CUNHA GARCIA
REITORA DA UNEMAT

(Publicação para fins de regularização funcional)

GOVERNO DO ESTADO DE MATO GROSSO
SECRETARIA DE ESTADO DE EDUCAÇÃO
FUNDAÇÃO UNIVERSIDADE DO ESTADO DE MATO GROSSO
REITORIA

PORTARIA Nº 409/97

A REITORA DA FUNDAÇÃO UNIVERSIDADE DO ESTADO DE MATO GROSSO - UNEMAT, NO USO DE SUAS ATRIBUIÇÕES LEGAIS,

RESOLVE:

Art. 1º Prorrogar a portaria nº 044/97 de 18/02/97 que prorroga a admissão dos senhores abaixo relacionados para ocupar o cargo de Professor Auxiliar I, no Campus Universitário de Alto Araguaia, no período compreendido entre 01/08/97 a 31/01/98.

CASSIA REGINA TOMANIN
JESUINO AVELINO PINTO
LAURO JOSÉ DA CUNHA
LARA DE CASTRO COUTO
MAISA FURTADO DE SOUZA
MARIA FRANCISCA MENDES DE ABREU

Registrada
Cumpra-se.
Cáceres-MT, 01 de setembro de 1997.

(Original assinada)

GEYHSA ATALA GOMES CURSO
Reitora em Substituição

(Publicação para fins de regularização funcional)

AGER

AGÊNCIA ESTADUAL DE REGULAÇÃO

EDITAL DE INTIMAÇÃO/NOTIFICAÇÃO COORDENADORIA REGULADORA DE TRANSPORTE RODOVIÁRIO DA AGÊNCIA ESTADUAL DE REGULAÇÃO DOS SERVIÇOS PÚBLICOS DELEGADOS - AGER PROCESSO ADMINISTRATIVO 247638/2021

A COORDENADORIA REGULADORA DE TRANSPORTE RODOVIÁRIO DA AGÊNCIA ESTADUAL DE REGULAÇÃO DOS SERVIÇOS PÚBLICOS DELEGADOS - AGER, para fins previstos na Lei nº 149/2003, na Lei Complementar 432/2011 e considerando o atuado **A R FARIAS EIRELI**, encontra-se em lugar incerto e não sabido, é o presente para **NOTIFICÁ-LO** do prazo legal de 15 (quinze) dias a contar da publicação do presente, para apresentação de defesa no auto do processo administrativo 247638/2021, que versa sobre o Auto de Apreensão relacionado ao transporte coletivo rodoviário intermunicipal de passageiros, devendo ser protocolizada durante o expediente das 08h00min às 12h00das ou das 14h00min às 18h00min na sede da AGER, instalada na Avenida Carmindo de Campos 329 - Shangri-lá - Cuiabá - Cep: 78070-205, onde o auto está disponível para consulta, facultada a entrega da defesa via correio com aviso de recebimento.

Tânia Maria Porto de Moraes

Coordenadora Reguladora de Transporte Rodoviário

INTERMAT

INSTITUTO DE TERRAS DE MATO GROSSO

EXTRATO DE CONTRATO PARA AQUISIÇÃO DE TERRAS DE DOMÍNIO DO ESTADO DE MATO GROSSO 47/2021

PROCESSO: Nº 107990/2014

Partes: Instituto de Terras de Mato Grosso - INTERMAT e ROSEMIRO MONTEGUTI BATISTA, e esposa ANGELA CARDOSO BATISTA
O presente Contrato tem por objetivo a aquisição de: Uma área de terras com **1.997,9687 (um mil novecentos e noventa e sete hectares, noventa e seis ares e oitenta e sete centiares)**, situada no município de **MARCELÂNDIA/MT**, denominada "**FAZENDA 4 AR**" arrecadada em nome do Estado de Mato Grosso, através da **Matrícula Nº 2.603, Ficha 01F, Livro nº2** - Cartório de Registro de Imóveis Comarca de Marcelândia/MT. **R\$ 973.372,14 (novecentos e setenta e três mil trezentos e setenta e dois reais e quatorze centavos)**, que o contratado pagará ao contratante, à vista. Será concedido o desconto de 20% (vinte) por cento, previsto no § 2º do art. 14 da Lei n.º 3.922/77.

Assinam: pelo INTERMAT, seu presidente, Francisco Serafim de Barros e ROSEMIRO MONTEGUTI BATISTA e esposa ANGELA CARDOSO BATISTA contratados.

Cuiabá/MT, 05 de Agosto de 2021.

FRANCISCO SERAFIM DE BARROS

Presidente do INTERMAT

INDEA

INSTITUTO DE DEFESA AGROPECUÁRIA

EDITAL DE NOTIFICAÇÃO - INDEA 026 /2021

O INSTITUTO DE DEFESA AGROPECUARIA DE MATO GROSSO, no uso de suas atribuições legais que lhe confere o ATO N.º 671/2021 de 20 de JANEIRO de 2021. Considerando a devolução do Aviso de Recebimento pela Empresa de Correios e Telégrafos assinalando a inexistência do endereço e/ou que o destinatário não reside no endereço declinado pelo remetente, ou considerando que o Atuado reside em lugar incerto e não sabido.

NOTIFICA:

Os atuados, pessoas físicas ou jurídicas, abaixo relacionadas, para apresentar Defesa Administrativa ou pagamento da multa, no prazo de 30 (trinta) dias.

AUTUADO	CPF/CNPJ	Nº AUTO DE INFRAÇÃO	Protocolo SEPLAG
ANTONIO MIRANDA DE OLIVEIRA	815.107.641-00	31737/2021	300377/2021
R B COMERCIO E DIST. DE CARNE-IRELLI	18.750.945/0001-96	30962/2021	316845/2021
RAMON EUGENIO DE SOUZA	116.412.956-80	30991/2021	352785/2021
MARIZ LOPES BARBOSA	007.179.091-82	31779/2021	352776/2021
JORGE ANTONIO DOS SANTOS	580.800.401-25	30789/2021	294426/2021
CRISTIANO ACOSTA ORTEGA	925.459.121-15	30422/2021	70464/2021
ARTHUR SILVA FILHO	704.783.338-20	90733/2015	69065/2016
POLONIA LOPES DE HOLANDA	041.257.821-21	31674/2021	29144/2021
EVERALDO GUIMARÃES VIEIRA	546.099.091-20	31672/2021	292245/2021
EVERALDO GUIMARÃES VIEIRA	546.099.091-20	31656/2021	291607/2021
GERSON GENIR SCHUSTER	425.434.601-87	30788/2021	296189/2021

Original assinado
EMANUELE G. DE ALMEIDA
Presidente do INDEA

EDITAL DE NOTIFICAÇÃO - INDEA 027 /2021

O INSTITUTO DE DEFESA AGROPECUÁRIA DE MATO GROSSO, no uso de suas atribuições legais que lhe confere o ATO N.º 671/2021 de 20 de JANEIRO de 2021. Considerando a devolução do Aviso de Recebimento pela Empresa de Correios e Telégrafos assinalando a inexistência do endereço e/ou que o destinatário não reside no endereço declinado pelo remetente, ou considerando que o Autuado reside em lugar incerto e não sabido.

NOTIFICA:

Os autuados, pessoas físicas ou jurídicas, abaixo relacionadas, para apresentar Recurso Administrativo em face da decisão proferida, ou pagamento da multa, no prazo de 30 (trinta) dias.

A não apresentação de recurso ou pagamento da multa no prazo deste edital ensejará no encaminhamento para inscrição em dívida ativa e demais providências.

AUTUADO	CPF/CNPJ	Nº AUTO DE INFRAÇÃO	Protocolo SEPLAG
EUCLIDES PEREIRA FLORES	050.755.131-15	90707/2012	584843/2012
SEBASTIÃO PEREIRA DE OLIVEIRA	195.210.221-91	353985/2018	353985/2018
PAULO CESAR LUCION	607.781.509-78	70675/2017	503084/2017
DARCI SCHERER	539.376.009-49	002/228/2017	361765/2017
DANILO DE LARA COELHO	068.832.521-18	91342/2016	490761/2016
GILBERTO PEREIRA DA SILVA	328.793.181-49	91330/2016	462069/2016
VACEDIR RONSSANI	680.733.309-97	94870/2016	9801/2017
EDIBERTO CLASS	279.280.980-91	94945/2016	94945/2016
REGINALDO FLORES	488.254.769-49	3523/2018	225790/2019
PAULO CEZAR DE AGUIAR	556.204.009-30	017.016.2018	115385/2019
JOSE DOMINGOS SIQUEIRA	483.522.501-59	65190/2016	331493/2016
SILVANO RODRIGUES PEREIRA	629.457.851-53	94878/2017	207544/2017
ANTONIO MIRANDA DE OLIVEIRA	815.107.641-00	31206/2021	300369/2021
TANIA CRISTINA RIBEIRO	903.817.261-34	89276/2016	83504/2016
ROSELI CRISTINA FERREIRA	829.303.171-91	96602/2016	400566/2016
JUSTO CARIAGA	356.347.821-04	90741/2015	117016/2016
ADEVAUIR RODRIGUES DIAS	981.936.781-68	88521/2015	105258/2016
PEDRO PAOLO BONARDELLI	008.052.889-96	88532/2015	105356/2016
MIGUEL GONZAGA DE SOUZA	107.040.512-49	88652/2016	105339/2016
ELIANE DE MENEZES SILVA	000.918.961-00	91920/2015	590988/2016
GERALDO ANTONIO DE CARVALHO	927.779.888-20	92657/2015	639722/2015

Original assinado
EMANUELE G. DE ALMEIDA
Presidente do INDEA

EXTRATO DO 1º TERMO ADITIVO DO CONTRATO N.º 023/2020/ INDEA-MT

Proc. Adm. N.º 278721/2021

CONTRATANTE: INSTITUTO DE DEFESA AGROPECUÁRIA DO ESTADO DE MATO GROSSO - INDEA/MT.

CONTRATADA: WT SPEED TECNOLOGIA EM INFORMATICA.

OBJETO: Prorrogar a vigência constante na CLÁUSULA TERCEIRA - DA VIGÊNCIA, do contrato original, referente à contratação de empresa de prestação de serviço de transmissão de dados na modalidade Transmissão Via Fibra Ótica, para atender a Unidade Local de Execução (ULE) do INDEA/MT localizado no município de Nova Maringá-MT.

DA FUNDAMENTAÇÃO LEGAL: O presente contrato administrativo tem como fundamento a Lei n.º 8.666, Art. 24, II de 21/06/1993 e suas alterações posteriores, ao Decreto Estadual n.º 840/2017.

DA DOTAÇÃO ORÇAMENTÁRIA: Órgão: 17303; Projeto: 2009.9900; Natureza de Despesa: 3390.4000; Fonte: 240.

DO VALOR CONTRATADO: O Valor mensal da prestação de serviço será de R\$ 399,00 (trezentos e noventa e nove reais) perfazendo o valor total anual R\$ 4.788,00 (quatro mil e setecentos e oitenta e oito reais).

DA VIGÊNCIA: O presente Termo Aditivo prorroga por 12 (doze) meses, compreendendo o período de 11 de agosto de 2021 a 10 de agosto de 2022.

DA FISCALIZAÇÃO: A fiscalização será exercida pelo servidor FABIO VINICIUS DA SILVA - Matrícula n.º 249.995 e Fiscal Substituto o servidor AROLDO PANIAGO JUNIOR - Matrícula n.º 252.759.

DATA DE ASSINATURA: Cuiabá-MT, 02 de agosto de 2021.

ASSINAM: EMANUELE GONÇALINA DE ALMEIDA - PRESIDENTE/ INDEA-MT. WAGNER TOLENTINO DE NOVAES - REPRESENTANTE/WT SPEED TECNOLOGIA EM INFORMATICA.

EMANUELE GONÇALINA DE ALMEIDA
Presidente
INDEA-MT

EXTRATO DO TERMO DE DISTRATO AO CONTRATO N.º 035/2020/ INDEA-MT

Proc. Adm. N.º 68860/2021

DISTRATANTE: INSTITUTO DE DEFESA AGROPECUÁRIA DO ESTADO DE MATO GROSSO - INDEA/MT.

DISTRATADA: CRISTIANO BENSOME.

OBJETO E FUNDAMENTAÇÃO LEGAL: Pelo presente instrumento particular de DISTRATO e na melhor forma de direito a CONTRATANTE resolve Distratar com a CONTRATADA, de acordo com art. 79, inc. II da lei n.º 8.666/93, em comum acordo, mediante as condições estabelecidas nas cláusulas subsequentes, mutuamente aceitas e outorgadas.

A DISTRATANTE e o DISTRATADO acordam que o Imóvel encontra-se em perfeitas condições de ocupação, conservação, higiene, limpeza e uso pela DISTRATANTE até a presente data e também que todos os valores relativos aos aluguéis foram parcialmente quitados pelo DISTRATADO, restando 28 (vinte e oito) dias do mês de julho de 2021, que entre si dão plena, rasa e geral quitação dos valores pagos e recebidos, cabendo reclamação apenas dos débitos aqui informados, conforme previsão contida na Clausula Decima Quarta do Contrato n.º 035/2020/INDEA/MT.

VIGÊNCIA: A DISTRATANTE e o DISTRATADO concordam e promovem o presente Distrato de Contrato a partir do dia 28 de julho de 2021.

DATA DE ASSINATURA: Cuiabá, 29 de julho de 2021.

ASSINAM: EMANUELE GONÇALINA DE ALMEIDA - PRESIDENTE/ INDEA-MT. CRISTIANO BENSOME - DISTRATADO.

EMANUELE GONÇALINA DE ALMEIDA
Presidente
INDEA-MT

EXTRATO DE DOAÇÃO DE BEM MÓVEL N.º 01/2021/INDEA

Processo n.º 11543/2021

DOADOR: Instituto de Defesa Agropecuária do Estado de Mato Grosso - INDEA/MT

DONATÁRIO: Município de Jaciara-MT

OBJETO: Doação de Bem Móvel correspondente ao veículo FIAT UNO MILLE WAY ECON, Placa NUC-0877, Renavam: 227260759, Chassi: 9BD15804AB6492871, Ano/Modelo: 2010/2011, Combustível: Alcool-Gasolina, Cor: Branca.

FUNDAMENTAÇÃO: O presente CONTRATO DE DOAÇÃO é fundamentado nos preceitos de Direito Público e, em especial, na Lei estadual n.º 11.109, de 22 de abril de 2020, e Decreto Estadual n.º 194, de 15 de julho de 2015, que dispõe sobre a gestão patrimonial, aplicando-se supletivamente os princípios da teoria geral dos contratos e as disposições de direito privado.

DATA DA ASSINATURA: 02 de agosto de 2021.

DOADOR

Emanuele G. de Almeida

Presidente do INDEA

DONATÁRIO

Andreia Wagner

Prefeita do Município de Jaciara-MT

EXTRATO DE DOAÇÃO DE BEM MÓVEL Nº 04/2021/INDEA
Processo nº 9165/2021**DOADOR:** Instituto de Defesa Agropecuária do Estado de Mato Grosso - INDEA/MT**DONATÁRIO:** Município de Tesouro-MT**OBJETO:** Doação de Bem Móvel, veículo FIAT UNO MILLE WAY ECON, Placa: NPG-8746, Renavam: 219810516, Chassi: 9BD15804AB6472956, Ano/Modelo: 2010/2011, Combustível: Alcool-Gasolina, Cor: Branca.**FUNDAMENTAÇÃO:** O presente CONTRATO DE DOAÇÃO é fundamentado nos preceitos de Direito Público e, em especial, na Lei estadual nº 11.109, de 22 de abril de 2020, e Decreto Estadual nº 194, de 15 de julho de 2015, que dispõe sobre a gestão patrimonial, aplicando-se supletivamente os princípios da teoria geral dos contratos e as disposições de direito privado.**DATA DA ASSINATURA:** 02 de agosto de 2021**DOADOR****Emanuele G. de Almeida**

Presidente do INDEA

DONATÁRIO**João Isaack Moreira Castelo Branco**

Prefeito do Município de Tesouro-MT

PORTARIA Nº 144/2021/INDEA**O PRESIDENTE DO INSTITUTO DE DEFESA AGROPECUÁRIA DO ESTADO DE MATO GROSSO**, no uso de suas atribuições que lhe são conferidas pelos artigos 69 e 75, § 1º, da Lei Complementar nº 207/2004:

Considerando a necessidade de recomposição da Comissão Processante do Processo Administrativo Disciplinar nº 197977/2020;

Considerando, ainda, a necessidade de observância das garantias constitucionais do Devido Processo Legal, da Ampla Defesa e do Contraditório, nos termos do artigo 5º, incisos LIV e LV, da Constituição Federal e do artigo 10, inciso X, da Constituição Estadual;

RESOLVE:**Art. 1º Instituir** nova comissão processante para dar continuidade aos trabalhos do Processo Administrativo Disciplinar citado, passando a comissão ser composta pelos seguintes membros, sob a presidência do primeiro:

- I - Paulo Henrique Rodrigues Ernst;
- II - Dolglas Albino da Silva; e
- III - Gustavo Vieira.

Art. 2º Concessão de prazo de 60 (sessenta) dias, a partir de 09 de agosto de 2021 do referido Processo Administrativo Disciplinar.**Art. 3º** Esta Portaria entra em vigor na data de sua publicação.

Registre-se. Publique-se. Cumpra-se.

Cuiabá, 05 de agosto de 2021.

EMANUELE G. DE ALMEIDA

Presidente do Instituto de Defesa Agropecuária do Estado de Mato Grosso

(ORIGINAL ASSINADA)

PORTARIA Nº 145/2021/INDEA**O PRESIDENTE DO INSTITUTO DE DEFESA AGROPECUÁRIA DO ESTADO DE MATO GROSSO**, no uso de suas atribuições que lhe são conferidas pelos artigos 69 e 75, § 1º, da Lei Complementar nº 207/2004:

Considerando a necessidade de recomposição da Comissão Processante do Processo Administrativo Disciplinar nº 637695/2018;

Considerando, ainda, a necessidade de observância das garantias constitucionais do Devido Processo Legal, da Ampla Defesa e do Contraditório, nos termos do artigo 5º, incisos LIV e LV, da Constituição Federal e do artigo 10, inciso X, da Constituição Estadual;

RESOLVE:**Art. 1º Instituir** nova comissão processante para dar continuidade aos trabalhos do Processo Administrativo Disciplinar citado, passando a comissão ser composta pelos seguintes membros, sob a presidência do primeiro:

- I - Paulo Henrique Rodrigues Ernst;
- II - Dolglas Albino da Silva; e
- III - Gustavo Vieira.

Art. 2º Concessão de prazo de 60 (sessenta) dias, a partir de 09 de agosto de 2021 do referido Processo Administrativo Disciplinar.**Art. 3º** Esta Portaria entra em vigor na data de sua publicação.

Registre-se. Publique-se. Cumpra-se.

Cuiabá, 05 de agosto de 2021.

EMANUELE G. DE ALMEIDA

Presidente do Instituto de Defesa Agropecuária do Estado de Mato Grosso

(ORIGINAL ASSINADA)

PORTARIA Nº 146/2021/INDEA**O PRESIDENTE DO INSTITUTO DE DEFESA AGROPECUÁRIA DO ESTADO DE MATO GROSSO**, no uso de suas atribuições que lhe são conferidas pelos artigos 69 e 75, § 1º, da Lei Complementar nº 207/2004:

Considerando a necessidade de recomposição da Comissão Processante do Processo Administrativo Disciplinar nº 596409/2019;

Considerando, ainda, a necessidade de observância das garantias constitucionais do Devido Processo Legal, da Ampla Defesa e do Contraditório, nos termos do artigo 5º, incisos LIV e LV, da Constituição Federal e do artigo 10, inciso X, da Constituição Estadual;

RESOLVE:**Art. 1º Instituir** nova comissão processante para dar continuidade aos trabalhos do Processo Administrativo Disciplinar citado, passando a comissão ser composta pelos seguintes membros, sob a presidência do primeiro:

- I - Dolglas Albino da Silva;
- II - Paulo Henrique Rodrigues Ernst; e
- III - Gustavo Vieira.

Art. 2º Concessão de prazo de 60 (sessenta) dias, a partir de 09 de agosto de 2021 do referido Processo Administrativo Disciplinar.**Art. 3º** Esta Portaria entra em vigor na data de sua publicação.

Registre-se. Publique-se. Cumpra-se.

Cuiabá, 05 de agosto de 2021.

EMANUELE G. DE ALMEIDA

Presidente do Instituto de Defesa Agropecuária do Estado de Mato Grosso

(ORIGINAL ASSINADA)

PORTARIA Nº 147/2021/INDEA**O PRESIDENTE DO INSTITUTO DE DEFESA AGROPECUÁRIA DO ESTADO DE MATO GROSSO**, no uso de suas atribuições que lhe são conferidas pelos artigos 69 e 75, § 1º, da Lei Complementar nº 207/2004:

Considerando a necessidade de recomposição da Comissão Processante do Processo Administrativo Disciplinar nº 197979/2020;

Considerando, ainda, a necessidade de observância das garantias constitucionais do Devido Processo Legal, da Ampla Defesa e do Contraditório, nos termos do artigo 5º, incisos LIV e LV, da Constituição Federal e do artigo 10, inciso X, da Constituição Estadual;

RESOLVE:**Art. 1º Instituir** nova comissão processante para dar continuidade aos trabalhos do Processo Administrativo Disciplinar citado, passando a comissão ser composta pelos seguintes membros, sob a presidência do primeiro:

- I - Dolglas Albino da Silva;
- II - Paulo Henrique Rodrigues Ernst; e
- III - Gustavo Vieira.

Art. 2º Concessão de prazo de 60 (sessenta) dias, a partir de 09 de agosto de 2021 do referido Processo Administrativo Disciplinar.**Art. 3º** Esta Portaria entra em vigor na data de sua publicação.

Registre-se. Publique-se. Cumpra-se.

Cuiabá, 05 de agosto de 2021.

EMANUELE G. DE ALMEIDA

Presidente do Instituto de Defesa Agropecuária do Estado de Mato Grosso

(ORIGINAL ASSINADA)

PORTARIA Nº 148/2021/INDEA**O PRESIDENTE DO INSTITUTO DE DEFESA AGROPECUÁRIA DO ESTADO DE MATO GROSSO**, no uso de suas atribuições que lhe são conferidas pelos artigos 69 e 75, § 1º, da Lei Complementar nº 207/2004:

Considerando a necessidade de recomposição da Comissão Processante do Processo Administrativo Disciplinar nº 637571/2018;

Considerando, ainda, a necessidade de observância das garantias constitucionais do Devido Processo Legal, da Ampla Defesa e do Contraditório, nos termos do artigo 5º, incisos LIV e LV, da Constituição Federal e do artigo 10, inciso X, da Constituição Estadual;

RESOLVE:**Art. 1º Instituir** nova comissão processante para dar continuidade aos trabalhos do Processo Administrativo Disciplinar citado, passando a comissão ser composta pelos seguintes membros, sob a presidência do primeiro:

- I - Dolglas Albino da Silva;
- II - Paulo Henrique Rodrigues Ernst; e
- III - Gustavo Vieira.

Art. 2º Concessão de prazo de 60 (sessenta) dias, a partir de 09 de agosto de 2021 do referido Processo Administrativo Disciplinar.**Art. 3º** Esta Portaria entra em vigor na data de sua publicação.

Registre-se. Publique-se. Cumpra-se.

Cuiabá, 05 de agosto de 2021.

EMANUELE G. DE ALMEIDA

Presidente do Instituto de Defesa Agropecuária do Estado de Mato Grosso

(ORIGINAL ASSINADA)

DETRAN/MT

DEPARTAMENTO ESTADUAL DE TRÂNSITO

PORTARIA Nº 495/2021/GP/DETRAN/MT

O PRESIDENTE DO DEPARTAMENTO ESTADUAL DE TRÂNSITO DE MATO GROSSO - DETRAN/MT, no uso das atribuições que lhe são conferidas e nos termos do Artigo 67 da Lei nº 8.666/1993, RESOLVE:

Art. 1º. Designar para fiscalização do Termo de Permissão de Uso, os respectivos servidores:

Termo de Permissão de Uso Nº 003/2021- Sindicato dos Instrutores e Empregados em Autoescolas de Aprendizados do Estado de Mato Grosso - MT.

Processo: 164366/2020 **Valor:** Sem incidência de valor.

Objeto: Constitui objeto deste Termo a Permissão de Uso de Bem Imóvel situado na Rua 02, no Setor "D" - Centro Político Administrativo, com área de 10.944,00 m² (dez mil, novecentos e quarenta e quatro metros quadrados) em Cuiabá/MT, em favor do Sindicato dos Instrutores e Empregados em Autoescolas de Aprendizagem do Estado de Mato Grosso (SIEAE-MT), sem qualquer ônus recíproco. Destinado a execução das aulas práticas de direção veicular para as categorias A,B,C,D e E.

Fiscal Titular: Ruytter Miranda de Almeida - (225731)

Fiscal Substituto: Lupércio de Lima Soares - (263575)

Art. 2º Aplicam-se as atribuições dos fiscais de contrato previstas na PORTARIA Nº 437/2018/GP/DETRAN/MT, publicada no Diário Oficial do Estado de Mato Grosso em 05/07/2018.

Publique-se. Registre-se. Cumpra-se.

Cuiabá/MT, 05 de agosto de 2021.

MAX DE MORAES LUCIDOS

Diretor de Administração Sistêmica em Substituição do DETRAN/MT
Original Assinado*

GUSTAVO REIS LOBO DE VASCONCELOS

Presidente do DETRAN/MT
Original Assinado*

MTI

EMPRESA MATO-GROSSENSE DE TECNOLOGIA DA INFORMAÇÃO

PORTARIA/MTI Nº 0132/2021

O Diretor-Presidente da Empresa Mato-Grossense de Tecnologia da Informação - MTI, no uso de suas atribuições legais,

RESOLVE:

Art. 1º Nomear Vicente Diocles R. Botelho Figueiredo para exercer o cargo de Assessor Jurídico I (UNIJUR), em substituição a titular Fabíola Colino Bispo Dos Santos, em razão de afastamento por licença médica no período de 05/08/2021 a 15/08/2021.

Art. 2º Esta portaria tem efeitos a partir da data da sua assinatura.

REGISTRE-SE. PUBLIQUE-SE. CUMpra-SE.

Empresa Mato-Grossense de Tecnologia da Informação - MTI,
Cuiabá-MT, 05 de agosto de 2021.

Antônio Marcos de Oliveira
Diretor-Presidente da MTI

EMPAER

EMPRESA MATOGROSSENSE DE PESQUISA, ASSISTENCIA E EXTENSÃO RURAL S/A

EXTRATO DA "DISPENSA DE LICITAÇÃO" EM RAZÃO DO BAIXO VALOR

PROCESSO ADMINISTRATIVO Nº 329364/2021
ORDEM DE FORNECIMENTO Nº. 009/2021/EMPAER-MT

I - CONTRATANTE: EMPRESA MATO-GROSSENSE DE PESQUISA, ASSISTÊNCIA E EXTENSÃO RURAL

II - CONTRATADA: PLAS LONAS INDUSTRIA E COMERCIO DE PLASTICOS EIRELI

III - OBJETO: aquisição de Biodigestor, conforme especificações do Termo de Referência nº 009/2021/COPEF/EMPAER-MT.

IV - VIGÊNCIA: objeto de entrega imediata/única.

V - RATIFICAÇÃO: Esta contratação decorre de Autorização da DIRETORA SISTÊMICA, nos termos do Termo de Referência nº 009/2021/COPEF/EMPAER/MT (fls. 28-33), com fundamentos igual no art. 29, inc. II, da Lei 13.303/2016. O processo nº 329364/2021 encontra-se regularmente instruído, em conformidade com a Orientação Jurídico-Normativa012/ CPPGE/2020 aprovado o Parecer Normativo no processo nº 303254/2020/ PGE - MT.

VI - VALOR TOTAL ADJUDICADO: R\$ 3.500,00 (três mil e quinhentos reais)

VII - DOTAÇÃO ORÇAMENTÁRIA: Projeto Atividade: 4351; elem. de despesas: 33.90.30.21; fonte: 196

VIII - FISCAL RESPONSÁVEL PELO RECEBIMENTO: Wininton Mendes da Silva

ASSINAM: Pela EMPAER/MT a Ordenadora de Despesas (portaria 68/2019) Srª. **Flávia de Souza Almeida** e pela Contratada o Sr. **Fábio Marques Barretta**.

(original assinado)

MT PAR

MT PARTICIPAÇÕES E PROJETOS S.A.

PORTARIA Nº.48/2021

O Diretor Presidente da MT Participações e Projetos S/A - MT-PAR, no das atribuições que lhe são conferidas pelo artigo 25 do Estatuto da MT-PAR registrado na JUCEMAT sob o nº 2054654 no dia 16.07.2018 e aprovado pelo Decreto Estadual nº 1.626, de 07 de agosto de 2018,

RESOLVE:

Art. 1º Nomear **FELIPE FABRI FONTES** portador do RG:3068964-3 SSP/MT, do cargo de Analista Administrativo I, a partir desta data.

Cuiabá-MT 05 de agosto de 2021.

WENER SANTOS

Diretor Presidente

MT Participações e Projetos S/A

PORTARIA Nº.48/2021

O Diretor Presidente da MT Participações e Projetos S/A - MT-PAR, no das atribuições que lhe são conferidas pelo artigo 25 do Estatuto da MT-PAR registrado na JUCEMAT sob o nº 2054654 no dia 16.07.2018 e aprovado pelo Decreto Estadual nº 1.626, de 07 de agosto de 2018,

RESOLVE:

Art. 1º Exonerar **FRANCISCO BARBOSA DE AQUINO FILHO**, portador do RG:0819182-4 SSP/MT, do cargo de Analista Administrativo I, a partir desta data.

Art. 2º Nomear **FRANCISCO BARBOSA DE AQUINO FILHO**, portador do RG:0819182-4 SSP/MT, para o cargo de Analista de Projetos III, a partir desta data.

Cuiabá-MT 05 de agosto de 2021.

WENER SANTOS

Diretor Presidente

MT Participações e Projetos S/A

PORTARIA Nº.50/2021

O Diretor Presidente da MT Participações e Projetos S/A - MT-PAR, no uso das atribuições que lhe são conferidas pelo artigo 25 do Estatuto da MT-PAR registrado na JUCEMAT sob o nº 2054654 no dia 16.07.2018 e aprovado pelo Decreto Estadual nº 1.626, de 07 de agosto de 2018,

RESOLVE:

Art. 1º Exonerar **THAIS CAROLINA ALMEIDA ALVES**, portador do RG:-1271954-4SSP/MT, do cargo de Analista de Projetos I, a partir desta data.

Art. 2º Nomear **THAIS CAROLINA ALMEIDA ALVES**, portador do RG: 1271954-4SSP/MT, para o cargo de Gerente de Projetos II, a partir desta data.

Artigo 3º - Esta Portaria cessa os efeitos da Portaria nº.032/2021, de 25/05/2021, que designou a substituição a servidora Vanessa Queirós Pinto Santos

Cuiabá-MT 05 de agosto de 2021.

WENER SANTOS

Diretor Presidente

MT Participações e Projetos S/A

PORTARIA Nº.47/2021

O Diretor Presidente da MT Participações e Projetos S/A - MT-PAR, no uso das atribuições que lhe são conferidas pelo artigo 25 do Estatuto da MT-PAR registrado na JUCEMAT sob o nº 2054654 no dia 16.07.2018 e aprovado pelo Decreto Estadual nº 1.626, de 07 de agosto de 2018,

RESOLVE:

Art. 1º Nomear **PAULO HENRIQUE AZAMBUJA DE MATOS** portador do RG: 1894575-9 SSP/MT, do cargo de Analista de Projetos III, a partir desta data.

Cuiabá-MT 02 de agosto de 2021.

WENER SANTOS

Diretor Presidente

MT Participações e Projetos S/A

PORTARIA Nº.50/2021

O Diretor Presidente da MT Participações e Projetos S/A - MT-PAR, no uso das atribuições que lhe são conferidas pelo artigo 25 do Estatuto da MT-PAR registrado na JUCEMAT sob o nº 2054654 no dia 16.07.2018 e aprovado pelo Decreto Estadual nº 1.626, de 07 de agosto de 2018,

RESOLVE:

Art. 1º Exonerar **THAIS CAROLINA ALMEIDA ALVES**, portador do RG: 1271954-4SSP/MT, do cargo de Analista de Projetos I, a partir desta data.

Art. 2º Nomear **THAIS CAROLINA ALMEIDA ALVES**, portador do RG: 1271954-4SSP/MT, para o cargo de Gerente de Projetos II, a partir desta data.

Artigo 3º - Esta Portaria cessa os efeitos da Portaria nº.032/2021, de 25/05/2021, que designou a substituição a servidora Vanessa Queirós Pinto Santos

Cuiabá-MT 05 de agosto de 2021.

WENER SANTOS

Diretor Presidente

MT Participações e Projetos S/A

MTPREV

MATO GROSSO PREVIDÊNCIA

ATO N.º 4.045/2021

O GOVERNADOR DO ESTADO DE MATO GROSSO E O COMANDANTE GERAL DA POLÍCIA MILITAR DO ESTADO DE MATO GROSSO, no uso de suas atribuições legais, e fundamentado nos artigos 42, § 1º e 142, §3º, inciso X, da Constituição Federal, e art. 144 da Constituição Estadual, bem como os artigos 150, inciso II, 152, inciso IV, §1º, §3º, inciso I, todos da Lei Complementar nº 555, de 29.12.2014 e as disposições da Lei Complementar nº 541, de 03.07.2014, e tendo em vista o que consta no Processo nº **81902/2021**, e Proposta nº 007/GM/CMMCE/DGP/PMMT/21, da Diretoria de Gestão de Pessoas da Polícia Militar, resolvem Transferir, "ex officio" para a Inatividade, mediante Reforma, o Sr. **EUDEINEI FERREIRA DOS SANTOS**, portador do RG 879.016/PMMT e do CPF n.º 595.101.371- 20, na graduação de PRIMEIRO SARGENTO - PM, Nível "03", com proventos proporcionais a 27 anos, 04 Meses, e 6 Dias de tempo total de contribuição, no período de 01/04/1994 a 06/08/2021, calculados conforme o tempo previsto no art.147, inciso I, alínea "a", da Lei Complementar nº 555, de 29.12.2014, lotado no Comando Geral da Polícia Militar do Estado de Mato Grosso, nesta Capital.

Palácio Paiaguás, em Cuiabá-MT, 06 de agosto de 2021.

MAURO MENDES
Governador do Estado

JONILDO JOSÉ DE ASSIS - CEL PM
Comandante-Geral da Polícia Militar

ATO ADMINISTRATIVO N.º 322/2021/MTPREV

O COMANDANTE GERAL DA POLÍCIA MILITAR DO ESTADO DE MATO GROSSO, no uso de suas atribuições legais, e fundamentado no art. 42, § 2º, da Constituição Federal, redação dada pela Emenda Constitucional nº 41 de 19.12.2003, c/c os artigos 24-B, incisos I, II e III e art. 24-D, ambos do Decreto-Lei nº 667, de 02.07.1969, alterada pela Lei nº 13.954, de 16.12.2019 e art. 7º, inciso I, alínea "a", da Lei nº 3.765, de 04.05.1960, alterada também pela Lei nº 13.954/2019, c/c art. 11, caput e parágrafo único da Instrução Normativa nº 05, de 15.01.2020, artigo 126, caput da Lei Complementar nº 555 de 29.12.2014, bem como, os termos da Súmula nº 340, do Superior Tribunal de Justiça e art. 24 da Emenda Constitucional nº 103, de 12 de novembro de 2019, e tendo em vista o que consta no Processo n.º **149431/2021**, do Mato Grosso Previdência, resolve conceder pensão a partir de **06.04.2021, em caráter vitalício, a Sra. MARIA REGINA VELOZO DA CRUZ XAVIER**, portadora do RG n.º 2615022-0/SESP/MT e do CPF n.º 823.149.776-53, em razão do falecimento do ex-militar estadual, Sr. **JOAQUIM XAVIER MARTINS**, ocorrido em **06.04.2021**, transferido para inatividade, mediante Reforma, pela Polícia Militar do Estado de Mato Grosso, na graduação de TERCEIRO SARGENTO PM, enquadrado no Nível "01", (art. 3º, inciso I, alínea "a", da LC n.º 541/2014), nesta Capital.

Cuiabá-MT, 06 de agosto de 2021.

JONILDO JOSÉ DE ASSIS - CEL PM
Comandante-Geral da Polícia Militar

MATO GROSSO PREVIDENCIA - MTPREV

PORTARIA Nº. 336/2021

O DIRETOR PRESIDENTE DO MATO GROSSO PREVIDÊNCIA, usando das atribuições que lhes são conferidas por Lei, resolve:

I - Deferir Averbação de Tempo de Serviço/Contribuição:

01) Processo nº. 369364/2020 - AUZIREZ ROCHA - Secretaria de Estado de Segurança Pública/Sistema Penitenciário - SESP. Homologo o Parecer nº 3798/MTPREV/2021 de acordo com a Certidão Original de Tempo de Contribuição nº. 000034/2019 expedida pelo Fundo Municipal de Previdência Social dos servidores de Juarena - PREVI-JURUENA em 02/10/2019 e a Certidão Original de Tempo de Contribuição emitida pelo INSS em 11/05/2021 sob o Protocolo nº. 14024070.1.00162/20-0; NIT: 2682943736-7, e defiro o pedido do(a) servidor(a) ocupante do cargo de Assistente do Sistema Penitenciário, matrícula n.º 107170, nos seguintes termos:

Averbem-se: 05 anos, 03 meses e 17 dias, nos seguintes termos.

1)04 anos e 13 dias de contribuição para o **Regime Geral de Previdência Social - RGPS**, conforme discriminado:

I.01 ano, 03 meses e 06 dias, de acordo com os períodos a seguir especificados, todos para efeito de aposentadoria, nos termos do artigo 1º, da Lei nº. 5.027, de 17 de junho de 1986:

a)03 meses e 01 dia, no período de **01/10 a 31/12/2005**, prestado a Luma Medicamentos LTDA;

b)02 meses e 23 dias, no período de **02/05 a 24/07/2006**, prestado a Comércio de Confecções Real LTDA, na função de **Técnico em Enfermagem**;

c)06 meses e 16 dias, no período de **14/11/2006 a 29/05/2007**, prestado à Associação HALITINA, na função de **Técnico em Enfermagem**;

d)01 mês e 26 dias, nos períodos de: **04 a 30/11/2009 e 01 a 28/02/2010**, prestado ao Instituto de Desenvolvimento Humano, Econômico e Ação Social;

e)01 mês, no período de **01 a 31/05/2010**, período contribuição CNIS 8.

II.02 anos, 09 meses e 07 dias, nos períodos de: **03/07/2007 a 04/02/2009 (01 ano, 07 meses e 02 dias), 05/02 a 03/11/2009 (08 meses e 29 dias) e 01/07 a 06/12/2010 (05 meses e 06 dias)**, prestado à Prefeitura Municipal de Tangará da Serra, na função de **Técnico em Enfermagem**, para efeitos de aposentadoria e disponibilidade, nos termos do inciso I, do artigo 130, da Lei Complementar nº. 04, de 15 de outubro de 1990.

2)01 ano, 03 meses e 04 dias de contribuição para o **Regime Próprio de Previdência Social - RPPS (PREVI-JURUENA)**, no período de **01/08/2003 a 01/11/2004**, prestado à Prefeitura Municipal de Juarena, na função de **Agente de ENT Endemias Epidemiologias**, para efeitos de aposentadoria e disponibilidade, nos termos do inciso I, do artigo 130, da Lei Complementar nº. 04, de 15 de outubro de 1990.

Obs. Não analisados os períodos de: 01 a 05/01/2006, 01/12/2009 a 31/01/2010 e 01 a 15/03/2010, uma vez não constar a contribuição previdenciária e omitidos os períodos completados a partir de 07/12/2010, pois estão concomitantes com o tempo de serviço público estadual.

02) Processo nº. 477230/2019 - CRISTINA SANTOS VILELA - Controladoria Geral do Estado - CGE. Homologo o Parecer nº 3648/MTPREV/2021 de acordo com a Certidão Original de Tempo de Contribuição expedida pelo INSS em 07/05/2021 sob o **Protocolo nº. 21023030.1.00131/19-4; NIT: 1244034303-1**, e defiro o pedido do(a) servidor(a) ocupante do cargo de **Auditor do Estado**, matrícula n.º **106903, Vínculo 2**, nos seguintes termos:

Averbem-se: 06 anos, 09 meses e 20 dias de contribuição para o **Regime Geral de Previdência Social - RGPS**, nos seguintes termos.

1)03 anos, 09 meses e 12 dias, conforme períodos a seguir discriminados, todos **para efeito de aposentadoria, nos termos do artigo 1º, da Lei nº 5.027, de 17 de junho de 1986:**

a)01 mês e 05 dias, no período de **10/02 a 14/03/1994**, prestado a PLAENGE Empreendimentos LTDA, na função de **Auxiliar Escritório em Geral**;

b)03 anos, 02 meses e 22 dias, no período de **09/01/1995 a 31/03/1998**, prestado ao Banco Mercantil do Brasil S/A, na função de **Outros Chefes Intermediários A**;

c)05 meses e 15 dias, no período de **26/07/1999 a 10/01/2000**, prestado a Concreta Assessoria Empresarial LTDA, na função de **Outros Garçons BARMEN e Trabalho**.

2)03 anos e 08 dias, no período de **03/04/2000 a 10/04/2003**, prestado ao Banco do Brasil S/A, na função de **Escriturário de Banco, para efeitos de aposentadoria e disponibilidade, nos termos do inciso I, do artigo 130, da Lei Complementar nº 04, de 15 de outubro de 1990.**

Obs. Omitido o período de 11/04 a 08/05/2003, pois está **concomitante** com o tempo de serviço público estadual.

03) Processo nº. 322059/2020 - DELAÍDES MARIA DOS SANTOS - Secretaria de Estado de Educação - SEDUC. Homologo o Parecer nº 3799/MTPREV/2021 de acordo com a Certidão Original de Tempo de Contribuição expedida pelo INSS em 11/03/2020 sob o **Protocolo nº. 26001250.1.00759/20-1; NIT: 1244020172-5**, e defiro o pedido do(a) servidor(a) ocupante do cargo de **Apoio Administrativo Educacional Profissionalizado**, matrícula n. **87046**, nos seguintes termos:

Averbem-se: 01 anos, 09 meses e 06 dias de contribuição para o **Regime Geral de Previdência Social - RGPS**, no período de **01/05/1995 a 06/02/1997**, prestado a FRIGOMARCA Martins Caldas LTDA, na função de **Auxiliar Geral, para efeito de aposentadoria, nos termos do artigo 1º da Lei nº 5.027, de 17 de junho de 1986.**

Obs. Não analisados os períodos completados a partir de 21/01/2000, pois estão **concomitantes** com o tempo de serviço público estadual.

04) Processo nº. 299229/2020 - EULINÁSIO GUEDES DA SILVA LIMA - Secretaria de Estado de Educação - SEDUC. Homologo o Parecer nº 3649/MTPREV/2021 de acordo com a Certidão Original de Tempo de Contribuição emitida pelo INSS em 30/12/2020 sob o **Protocolo nº. 21028010.1.00287/19-5; NIT: 1010010587-1**, e defiro o pedido do(a) servidor(a) ocupante do cargo de **Professor da Educação Básica**, matrícula n. **78362, vínculo 4**, nos seguintes termos:

Averbem-se: 19 anos, 10 meses e 07 dias de contribuição para o **Regime Geral de Previdência Social - RGPS**, nos seguintes termos.

1)01 ano e 08 meses, conforme períodos a seguir discriminados, todos **para efeito de aposentadoria, nos termos do artigo 1º, da Lei nº. 5.027, de 17 de junho de 1986:**

a)04 meses e 07 dias, no período de **08/04 a 14/08/1975**, prestado a BETUMARCO S/A Engenharia Indústria e Comércio;

b)08 meses, no período de **01/04 a 30/11/1976**, prestado à Companhia de Armazéns e Silos do Estado de Mato Grosso;

c)01 mês e 13 dias, no período de **18/06 a 30/07/1977**, prestado a SER TRAN Transportes LTDA;

d)06 meses e 10 dias, no período de **07/11/1977 a 16/05/1978**, prestado ao Banco Sistema S/A.

2)18 anos, 02 meses e 07 dias, no período de **06/09/1978 a 12/11/1996**, prestado à Empresa Brasileira de Correios e Telégrafos, **para efeitos de aposentadoria e disponibilidade, nos termos do inciso I, do artigo 130, da Lei Complementar nº. 04, de 15 de outubro de 1990.**

Obs. Os períodos averbados não serão computados para fins de aposentadoria especial de **Professor**, nos termos dos §§ 5º, do artigo 40 e 8º, do artigo 201, ambos da Constituição Federal, uma vez que **não foram** exercidos na função do magistério.

05) Processo nº. 322991/2020 - LAURA KERLY OLIVEIRA NORONHA - Secretaria de Estado de Educação - SEDUC. Homologo o Parecer nº 3652/MTPREV/2021 de acordo com a Certidão Original de Tempo de Contribuição expedida pelo INSS em 11/10/2020 sob o **Protocolo nº. 23001060.1.00951/20-5; NIT: 1901901002-9**, e defiro o pedido do(a)

servidor(a) ocupante do cargo de **Apoio Administrativo Educacional Profissionalizado**, matrícula nº **101975**, nos seguintes termos:

Averbem-se: 04 anos, 10 meses e 06 dias de contribuição para o **Regime Geral de Previdência Social - RGPS**, nos seguintes termos.

1)02 anos, 09 meses e 13 dias, nos períodos de: **18/03 a 01/12/2002, 17/02 a 01/12/2003, 01/01/2005, 12/02 a 01/12/2007 e 10/03 a 02/09/2011**, prestado ao Governo do Estado de Mato Grosso, **para todos os efeitos, nos termos do artigo 127, da Lei Complementar nº. 04, de 15 de outubro de 1990.**

2)02 anos e 23 dias, no período de **09/02/2009 a 01/03/2011**, prestado à Prefeitura Municipal de Itiquira, **para efeitos de aposentadoria e disponibilidade, nos termos do inciso I, do artigo 130, da Lei Complementar nº. 04, de 15 de outubro de 1990.**

Obs. Não analisados os períodos completados a partir de 05/09/2011, pois estão **concomitantes** com o tempo de serviço público estadual.

06) Processo nº 240957/2019 - LUCILA CATARINA DA COSTA - POLITEC/ Secretaria de Estado de Segurança Pública - SESP. Homologo o Parecer nº 3647/MTPREV/2021 de acordo com a Certidão Original de Tempo de Contribuição nº. 001092/2019 emitida pelo Fundo Municipal de Previdência Social dos Servidores de Cuiabá/MT - CUIABÁ - PREV em 25/03/2019 e a Certidão Original de Tempo de Contribuição expedida pelo INSS em 03/06/2021 sob o **Protocolo nº. 10001040.1.00243/10-2; NIT: 1230395519-1**, e defiro o pedido do(a) servidor(a) ocupante do cargo de **Analista de Desenvolvimento Econômico e Social**, matrícula n.º **252732**, nos seguintes termos:

Averbem-se: 22 anos, 03 meses e 12 dias, nos seguintes termos.

1)09 anos, 05 meses e 09 dias de contribuição para o **Regime Geral de Previdência Social - RGPS**, conforme períodos a seguir discriminados, todos **para efeito de aposentadoria, nos termos do artigo 1º, da Lei nº. 5.027, de 17 de junho de 1986:**

a)01 ano, 06 meses e 10 dias, no período de **01/11/1986 a 10/05/1988**, prestado a HERLON Distribuidora de Malhas LTDA;

b)06 anos, 04 meses e 20 dias, no período de **07/11/1988 a 26/03/1995**, prestado à Associação de Proteção a Maternidade e a Infância de Cuiabá, na função de **Recepcionista**;

c)01 ano, 06 meses e 09 dias, no período de **23/06/1997 a 31/12/1998**, prestado a INTENSI MED Assistência Médica Unidade INT Hospital Geral S/C LTDA, na função de **Auxiliar de Escritório**.

2)12 anos e 10 meses e 03 dias de contribuição para o **Regime Próprio de Previdência Social - RPPS (CUIABÁ - PREV)**, no período de **01/03/2001 a 26/01/2014**, prestado à Prefeitura Municipal de Cuiabá, na função de **Técnico em Desenvolvimento Infantil II, para efeitos de aposentadoria e disponibilidade, nos termos do inciso I, do artigo 130, da Lei Complementar nº. 04, de 15 de outubro de 1990.**

Obs. Não analisados os períodos de: 01 a 13/01/1999 e 06 a 28/02/2001, uma vez **não constar a contribuição previdenciária; descontadas 11 faltas** entre os anos de **2001/2010; descontados** do tempo total os períodos de **vacância entre 15/01 a 26/01/2014; omitido o período de 27/01/2014 a 20/06/2016**, pois está **concomitante** com o tempo de serviço público estadual.

07) Processo nº 215348/2020 - MARGARETE TERESINHA MADALOSSO - Secretaria de Estado de Educação - SEDUC. Homologo o Parecer nº 3805/MTPREV/2021 de acordo com a Certidão Original de Tempo de Contribuição n. 007/2018 expedida pelo Fundo Municipal de Previdência Social dos Servidores de Tapurah - MT (TAPURAH - PREVI) em 08/05/2018, a Certidão Original de Tempo de Contribuição nº. 000002/2020 emitida pelo Instituto de Previdência Social dos Servidores de Lucas do Rio Verde - MT (PREVILUCAS) em 15/01/2020 e a Certidão Original de Tempo de Contribuição expedida pelo INSS em 31/12/2019 sob o **Protocolo nº. 10021040.1.00058/19-9; NIT: 2683584655-9**, e defiro o pedido do(a) servidor(a) ocupante do cargo de **Professor da Educação Básica**, matrícula n.º **96026, vínculo 30**, nos seguintes termos:

Averbem-se: 19 anos e 19 dias, nos seguintes termos.

1)04 meses e 16 dias de contribuição para o **Regime Próprio de Previdência Social - RPPS (PREVILUCAS)**, no período de **03/03 a 18/07/1998**, prestado à Prefeitura Municipal de Lucas do Rio Verde, na função de **Professora, para efeitos de aposentadoria e disponibilidade, nos termos do inciso I, do artigo 130, da Lei Complementar nº. 04, de 15 de outubro de 1990.**

2)02 anos, 11 meses e 14 dias de contribuição para o **Regime Próprio de Previdência Social - RPPS (TAPURAH - PREVI)**, no período de **01/02/1999 a 14/01/2002**, prestado à Prefeitura Municipal de Tapurah, na função de **Professora, para efeitos de aposentadoria e disponibilidade, nos termos do inciso I, do artigo 130, da Lei Complementar nº. 04, de**

15 de outubro de 1990.

3) 11 anos, 03 meses e 22 dias de contribuição para o **Regime Geral de Previdência Social - RGPS**, conforme períodos a seguir discriminados, todos para efeitos de aposentadoria e disponibilidade, nos termos do inciso I, do artigo 130, da Lei Complementar nº. 04, de 15 de outubro de 1990:

a) 03 anos, no período de 01/03/1982 a 28/02/1985, prestado à Prefeitura Municipal de Rondinha, na função de Professora;

b) 03 anos e 01 mês, no período de 01/04/1985 a 30/04/1988, prestado à Prefeitura Municipal de Barra do Garças, na função de Professora;

c) 01 ano e 10 meses, nos períodos de: 01/09 a 21/12/2002, 10/02 a 07/07/2003, 01/09 a 30/11/2003 e 09/02 a 19/12/2004, prestado à Prefeitura Municipal de Lucas do Rio Verde, na função de Professora;

d) 03 anos, 04 meses e 22 dias, nos períodos de: 09/02 a 16/12/2005, 01/03 a 20/12/2006, 12/02 a 02/08/2007, 03/08 a 18/12/2007 e 02/02 a 18/12/2009, prestado à Prefeitura Municipal de Tapurah, na função de Professora.

4) 04 anos, 04 meses e 27 dias de contribuição para o **Regime Geral de Previdência Social - RGPS**, nos períodos de: 01/04 a 07/05/2008, 08/05 a 05/06/2008, 01/08 a 19/12/2008, 19 a 24/12/2009, 01/03 a 24/12/2010, 01/03 a 24/12/2011, 01/03 a 22/12/2012, 01/02 a 21/12/2013, 07 a 31/01/2014 e 01/03 a 31/07/2014, prestado ao Governo do Estado de Mato Grosso, na função de Professora, para todos os efeitos, nos termos do artigo 127, da Lei Complementar n. 04, de 15 de outubro de 1990.

Obs. 01. Os períodos averbados serão computados para fins de aposentadoria especial de Professor, nos termos dos §§ 5º, do artigo 40 e 8º, do artigo 201, ambos da Constituição Federal, uma vez que foram exercidos na função do magistério.

Obs. 02. Não analisados os períodos de: 01/04 a 31/08/2002, 01 a 17/12/2003, 13/02 a 31/03/2008, 01 a 28/02/2010, 14 a 28/02/2011, 03 a 28/02/2012, 29 a 31/01/2013 e 01 a 28/02/2014, uma vez não constar a contribuição previdenciária.

08) Processo nº 165504/2020 - TEREZINHA LUIZ DIONIZIO - Secretaria de Estado de Educação - SEDUC. Homologo o Parecer nº 3650/MTPREV/2021 de acordo com a Certidão Original de Tempo de Contribuição expedida pelo INSS em 03/09/2020 sob o Protocolo nº. 23001060.1.00962/19-3; NIT: 1229013441-6, e defiro o pedido do(a) servidor(a) ocupante do cargo de Professor da Educação Básica, matrícula n.º 87580, nos seguintes termos:

Averbem-se: 12 anos, 08 meses e 24 dias de contribuição para o **Regime Geral de Previdência Social - RGPS**, nos seguintes termos.

1) 08 anos e 06 meses, conforme períodos a seguir discriminados, ambos para efeito de aposentadoria, nos termos do artigo 1º, da Lei nº. 5.027, de 17 de junho de 1986:

a) 05 anos, 09 meses e 04 dias, no período de 01/08/1986 a 04/05/1992, prestado a COAGEL Cooperativa Agroindustrial, na função de Auxiliar Operacional II;

b) 02 anos, 08 meses e 26 dias, no período de 01/02/1997 a 26/10/1999, prestado a Maria Inês Dionizio de Lima, na função de Gerente.

2) 04 anos, 02 meses e 24 dias, nos períodos de: 01/06 a 31/12/2000, 01/04 a 30/09/2001, 01 a 31/12/2001, 01/05 a 31/12/2002, 01/11 a 31/12/2003, 01/04 a 30/06/2004, 01/05 a 19/12/2005, 13/02 a 22/12/2006 e 12/02 a 05/08/2007, prestado ao Governo do Estado de Mato Grosso, na função de Professora, para todos os efeitos, nos termos do artigo 127, da Lei Complementar nº 04, de 15 de outubro de 1990.

Obs. 01. Os períodos averbados nas alíneas "a" e "b" do item 1, não serão computados para fins de aposentadoria especial de Professor, nos termos dos §§ 5º, do artigo 40 e 8º, do artigo 201, ambos da Constituição Federal, uma vez que não foram exercidos na função do magistério.

Obs. 02. Não analisados os períodos de: 07/02 a 31/05/2000, 12/02 a 31/03/2001, 01/10 a 30/11/2001, 25/02 a 30/04/2002, 10/02 a 31/10/2003, 09/02 a 31/03/2004, 01/07 a 23/12/2004 e 14/02 a 30/04/2005, por não constar a contribuição previdenciária.

II - Deferir Retificação de Averbação de Tempo de Contribuição:

09) Processo nº 409833/2013 - MARIA INÊS DE SOUSA DE MORAES - Secretaria de Estado de Fazenda - SEFAZ - Homologo o Parecer nº. 3641/MTPREV/2021 e defiro o pedido do(a) servidor(a) ocupante do cargo de Técnico Administrativo, matrícula n.º 203734, para retificar, em parte o item 03 da Portaria nº. 052/2013 - SGP/SAD, publicada no Diário Oficial de 29 de outubro de 2013, para que:

Na Portaria nº. 052/2013 - SGP/SAD, publicada no Diário Oficial de 29 de outubro de 2013, onde se lê:

Item 03 ... MARIA INÊS DE SOUSA DE MORAES... ocupante do cargo de Professor da Educação Básica.

Leia-se:

Item 03 ... MARIA INÊS DE SOUSA DE MORAES ... ocupante do cargo de Técnico Administrativo.

Obs. Permanecem inalterados, os demais termos do item 03, da Portaria n. 052/2013 - SGP/SAD, de 29 de outubro de 2013, de interesse da servidora.

10) Processo nº 34720/2020 - RILVIA APARECIDA GONÇALVES RODRIGUES - Polícia Judiciária Civil - PJC - Homologo o Parecer nº. 3972/MTPREV/2021 e defiro o pedido do(a) servidor(a) ocupante do cargo de Escrivão de Polícia, matrícula n.º 97314, para retificar, em parte o item 02 da Portaria n. 130/2020, publicada no Diário Oficial de 16 de outubro de 2020, para que:

Na Portaria n. 130/2020, publicada no Diário Oficial de 16 de outubro de 2020, onde se lê:

Averbem-se: 06 anos, 09 meses e 22 dias de contribuição para o **Regime Geral de Previdência Social - RGPS**, conforme períodos a seguir discriminados, todos para efeito de aposentadoria, nos termos do artigo 1º, da Lei nº 5.027, de 17 de junho de 1986.

a) 01 ano, 03 meses e 25 dias, no período de 01/03/1985 a 25/06/1986, prestado a ISKANDAR NAGIB BOULOS.

(...)

Obs. Não analisados os períodos de: 01/03 a 31/03/1997, 01/05 a 30/06/1997, 01/09 a 05/09/1997, uma vez não constar a contribuição previdenciária e omitidos os períodos de: 18/03 a 11/08/2001, pois estão concomitantes com o tempo de serviço público estadual.

Leia-se:

Averbem-se: 07 anos, 09 meses e 10 dias de contribuição para o **Regime Geral de Previdência Social - RGPS**, conforme períodos a seguir discriminados, todos para efeito de aposentadoria, nos termos do artigo 1º, da Lei nº 5.027, de 17 de junho de 1986.

a) 01 ano, 03 meses e 25 dias, no período de 01/03/1985 a 25/06/1986, prestado a ISKANDAR NAGIB BOULOS.

b) 10 meses e 03 dias, no período de 15/10/1986 a 17/08/1987, prestado à ACMA PARTICIPAÇÕES LTDA.

c) 05 meses e 03 dias, nos períodos de 15/12/1987 a 15/01/1988, 07/11/1989 a 08/03/1990, prestado a LEON VEICULOS LTDA.

d) 05 meses e 06 dias, no período de 01/06/1989 a 06/11/1989, prestado a SO SEGUROS CORRETORA DE SEGUROS LTDA.

e) 01 mês, no período de 02/07/1991 a 01/08/1991, prestado a GRECOVEL VEICULOS LTDA.

f) 03 meses e 29 dias, no período de 02/01/1993 a 30/04/1993, prestado a FEDERACAO ESPÍRITA DO ESTADO DE MATO GROSSO.

g) 01 mês e 05 dias, no período de 02/05/1994 a 06/06/1994, prestado a SLAVIERO DECISAO LTDA.

h) 01 ano e 01 mês, no período de 01/07/1994 a 31/07/1995, prestado a USINAS ITAMARATI S/A.

i) 11 meses e 26 dias, nos períodos de 04/06/1996 a 28/02/1997, 01/04 a 30/04/1997, 01/07 a 31/08/1997, prestados a AGNELO BEZERRA NETO.

j) 01 ano, 07 meses e 09 dias, no período de 03/01/2000 a 11/08/2001, prestado a ROSCH ADMINISTRADORA DE SERVIÇOS E INFORMATICA LTDA.

k) 06 meses e 24 dias, no período de 12/08/2001 a 05/03/2002, prestado a BSI do Brasil LTDA.

Obs. Não analisados os períodos de: 01/03 a 31/03/1997, 01/05 a 30/06/1997, 01/09 a 05/09/1997, uma vez não constar a contribuição previdenciária.

Mato Grosso Previdência, Cuiabá, 05 de agosto de 2021.

Elliton Oliveira de Souza
DIRETOR PRESIDENTE DA MTPREV
Documento Original Assinado

mt.gov.br

ISSO É ROTINA
PRA VOCÊ.

ÁGUA PARADA, PRA
DENGUE, TAMBÉM.

CERTOS HÁBITOS SÃO ROTINA
PRA GENTE. MAS POR QUE
COMBATER A DENGUE
AINDA NÃO?

Faça do combate à Dengue uma
rotina. Só assim será possível
eliminar esse perigo.



Vire garrafas de cabeça para baixo



Limpe e tampe bem a caixa d'água



Troque sempre a água do seu pet



Elimine água em vasos de flores



Mantenha calhas secas e limpas



Mantenha piscinas limpas

A DENGUE MATA.

MUDAR SUA ROTINA É CUIDAR DA SUA FAMÍLIA.



EVENTOS DE PESSOAL

SECRETARIAS

SEPLAG

SECRETARIA DE ESTADO DE PLANEJAMENTO E GESTÃO

PORTARIA/SEPLAG/00199/2021

DE: 06/08/2021

O Secretária Adjunta de Gestão de Pessoas no uso de suas atribuições que lhes são conferidas por lei,

Resolve: CONCEDER

Evento: ESTABILIDADE

Processo N.: 1000003707113

Nome: (289885/1) ADDISON RICARDO FISCHER CORREA
Cargo: (3441) PROFESSOR EDUC. BASICA
Un. Adm: (011720) E.E. UNIAO E FORÇA
A Partir de: 31/07/2021

Processo N.: 1000003706780

Nome: (290056/1) ADEMIELY VIEIRA SOUTO
Cargo: (3441) PROFESSOR EDUC. BASICA
Un. Adm: (013978) E.E. 25 DE OUTUBRO
A Partir de: 31/07/2021

Processo N.: 1000003706238

Nome: (290482/1) ADEMIR DE CARVALHO MARTINS
Cargo: (3441) PROFESSOR EDUC. BASICA
Un. Adm: (011142) E.E. EMANUEL PINHEIRO
A Partir de: 31/07/2021

Processo N.: 1000003706050

Nome: (289733/1) ADENILCE DOS SANTOS
Cargo: (3476) APOIO ADM. EDUCACIONAL-ELEMENTAR
Un. Adm: (015601) E.E. CECILIA MEIRELES
A Partir de: 31/07/2021

Processo N.: 1000003705906

Nome: (288644/1) ADRIANA APARECIDA GOMES FERREIRA DA COSTA
Cargo: (3476) APOIO ADM. EDUCACIONAL-ELEMENTAR
Un. Adm: (010359) E.E. JOSE DE MESQUITA
A Partir de: 05/06/2021

Processo N.: 1000003700310

Nome: (273509/3) ADRIANA DE ALMEIDA SOUZA
Cargo: (3441) PROFESSOR EDUC. BASICA
Un. Adm: (010405) E.E. GUSTAVO KULMANN
A Partir de: 09/07/2021

Processo N.: 1000003707240

Nome: (239497/19) ADRIANI DE FATIMA GUOLLO
Cargo: (3441) PROFESSOR EDUC. BASICA
Un. Adm: (148091) E.E. JARDIM UNIVERSITARIO
A Partir de: 31/07/2021

Processo N.: 1000003706000

Nome: (290097/1) AILSON SILVA DE SOUSA
Cargo: (3441) PROFESSOR EDUC. BASICA
Un. Adm: (010910) E.E. SAO JOSE OPERARIO
A Partir de: 31/07/2021

Processo N.: 1000003706833

Nome: (290372/1) ALEFF FELIPPE ALVES DA SILVA
Cargo: (3476) APOIO ADM. EDUCACIONAL-ELEMENTAR
Un. Adm: (011126) E.E. JOAQUIM NUNES ROCHA
A Partir de: 31/07/2021

Processo N.: 1000003706840

Nome: (290017/1) ALESSANDRA DIAS BARBOSA
Cargo: (3441) PROFESSOR EDUC. BASICA
Un. Adm: (011037) E.E. PROF. RENILDA SILVA MORAES
A Partir de: 31/07/2021

Processo N.: 1000003707046

Nome: (290526/1) ALEX CRISTIANO CEBALHO CASTRILLON
Cargo: (3476) APOIO ADM. EDUCACIONAL-ELEMENTAR
Un. Adm: (011797) E.E. PROF. ANA MARIA DAS GRAÇAS S. NORONHA
A Partir de: 31/07/2021

Processo N.: 1000003706240

Nome: (290493/1) ALEX LICA LIMA
Cargo: (3476) APOIO ADM. EDUCACIONAL-ELEMENTAR
Un. Adm: (011703) E.E. PROF. DEMETRIO COSTA PEREIRA
A Partir de: 31/07/2021

Processo N.: 1000003705282

Nome: (290481/1) ALINE CAMPOS REIS ZAMARIOLI
Cargo: (3468) TECNICO ADMINISTRATIVO EDUCACIONAL
Un. Adm: (146080) SUPERINT. DE EDUCACAO BASICA
A Partir de: 31/07/2021

Processo N.: 1000003706662

Nome: (244804/26) ALINE SILVA DE ASSIS
Cargo: (3441) PROFESSOR EDUC. BASICA
Un. Adm: (011606) E.E. ONZE DE MARÇO
A Partir de: 31/07/2021

Processo N.: 1000003707002

Nome: (251583/28) ALVENCIO DONIZETE DOS SANTOS
Cargo: (3441) PROFESSOR EDUC. BASICA
Un. Adm: (044954) E.E. PROF. ANA TEREZA ALBERNAS
A Partir de: 31/07/2021

Processo N.: 1000003708893

Nome: (290347/1) ANA CLAUDIA ROCHA CABRAL
Cargo: (3441) PROFESSOR EDUC. BASICA
Un. Adm: (011657) E.E. SAO LUIZ
A Partir de: 31/07/2021

Processo N.: 1000003706001

Nome: (275040/8) ANA EDUARDA CASTALDELI DE ALMEIDA SOUZA
Cargo: (3441) PROFESSOR EDUC. BASICA
Un. Adm: (010910) E.E. SAO JOSE OPERARIO
A Partir de: 31/07/2021

Processo N.: 1000003708187

Nome: (137131/16) ANA MARIA DE FARIAS SOARES
Cargo: (3441) PROFESSOR EDUC. BASICA
Un. Adm: (016578) E.E. JOAQUIM AUGUSTO C. MARQUES
A Partir de: 31/07/2021

Processo N.: 1000003707756

Nome: (289636/1) ANADIR CRISTINA FRANCISCO DIAS
Cargo: (3441) PROFESSOR EDUC. BASICA
Un. Adm: (154695) E.E. TARSILA DO AMARAL
A Partir de: 31/07/2021

Processo N.: 1000003707044

Nome: (289565/1) ANAILDES QUEIROZ ROCHA
Cargo: (3441) PROFESSOR EDUC. BASICA
Un. Adm: (011797) E.E. PROF. ANA MARIA DAS GRAÇAS S. NORONHA
A Partir de: 31/07/2021

Processo N.: 1000003706506

Nome: (289539/1) ANDERSON LUIZ
Cargo: (3441) PROFESSOR EDUC. BASICA
Un. Adm: (011061) E.E. JOSE MORAES
A Partir de: 31/07/2021

Processo N.: 1000003705189

Nome: (242837/3) ANDRE CARDOSO DE ARAUJO
Cargo: (3441) PROFESSOR EDUC. BASICA
Un. Adm: (010880) E.E. DANIEL MARTINS MOURA
A Partir de: 31/07/2021

Processo N.: 1000003705772

Nome: (228716/8) ANDREA LUCIANE ALBANO NUNES
Cargo: (3441) PROFESSOR EDUC. BASICA
Un. Adm: (157252) E.E. LEDY ANITA BRESKANCIN
A Partir de: 31/07/2021

Processo N.: 1000003705176

Nome: (82970/59) ANDREIA OLIVEIRA DA SILVA
Cargo: (3441) PROFESSOR EDUC. BASICA
Un. Adm: (049794) E.E. SANTO ANTONIO
A Partir de: 31/07/2021

Processo N.: 1000003706834

Nome: (290337/1) ANDREIA SILVA CECILIO
Cargo: (3476) APOIO ADM. EDUCACIONAL-ELEMENTAR
Un. Adm: (011126) E.E. JOAQUIM NUNES ROCHA
A Partir de: 31/07/2021

Processo N.: 1000003707494

Nome: (289971/1) ANDRESSA GOUVEIA PONSO
Cargo: (3441) PROFESSOR EDUC. BASICA
Un. Adm: (010901) E.E. SAGRADO CORACAO DE JESUS
A Partir de: 31/07/2021

Processo N.: 1000003705337

Nome: (251665/11) ANDRIELE ROBERTA DA COSTA RODRIGUES
Cargo: (3468) TECNICO ADMINISTRATIVO EDUCACIONAL
Un. Adm: (015091) E.E. ANTONIO GROHS
A Partir de: 31/07/2021

Processo N.: 1000003705901

Nome: (209853/28) ANERLEI ARAUJO DOS SANTOS
Cargo: (3441) PROFESSOR EDUC. BASICA
Un. Adm: (011010) E.E. MARECHAL DUTRA
A Partir de: 31/07/2021

Processo N.: 1000003706807

Nome: (225891/2) ANGELICA DE JESUS BARROS
Cargo: (3468) TECNICO ADMINISTRATIVO EDUCACIONAL
Un. Adm: (011126) E.E. JOAQUIM NUNES ROCHA
A Partir de: 31/07/2021

Processo N.: 1000003706548

Nome: (290531/1) ANNELYZE VICTORIA CORREIA DE OLIVEIRA E SILVA
Cargo: (3468) TECNICO ADMINISTRATIVO EDUCACIONAL
Un. Adm: (211320) COORDENADORIA DE GESTAO DA REDE
A Partir de: 01/08/2021

Processo N.: 1000003708863

Nome: (282945/2) ANNY KELI APARECIDA ALVES CANDIDO BOLOGNEZ
Cargo: (3468) TECNICO ADMINISTRATIVO EDUCACIONAL
Un. Adm: (010987) E.E. D. WUNIBALDO TELLEUR
A Partir de: 31/07/2021

Processo N.: 1000003708051

Nome: (290296/1) ANTONIA SELIANA DE SOUZA
Cargo: (3441) PROFESSOR EDUC. BASICA
Un. Adm: (154016) E.E. PROF. ALZIRA MARIA DA SILVA
A Partir de: 31/07/2021

Processo N.: 1000003707034
 Nome: (238895/8) ANTONIA TEOFILO MARTINS
 Cargo: (3476) APOIO ADM. EDUCACIONAL-ELEMENTAR
 Un. Adm: (049786) E.E. ULISSES GUIMARAES
 A Partir de: 31/07/2021

Processo N.: 1000003707142
 Nome: (289488/1) ANTONY JOSEPH DE OLIVEIRA
 Cargo: (3476) APOIO ADM. EDUCACIONAL-ELEMENTAR
 Un. Adm: (199559) NUC DE SERVICOS GERAIS
 A Partir de: 13/07/2021

Processo N.: 1000003706291
 Nome: (62129/54) ARLY APARECIDA SANTOS ALVES
 Cargo: (3441) PROFESSOR EDUC. BASICA
 Un. Adm: (010863) E.E. LUCAS PACHECO DE CAMARGO
 A Partir de: 31/07/2021

Processo N.: 1000003705902
 Nome: (290421/1) AROLD MIRA PEREIRA
 Cargo: (3441) PROFESSOR EDUC. BASICA
 Un. Adm: (011010) E.E. MARECHAL DUTRA
 A Partir de: 31/07/2021

Processo N.: 1000003704009
 Nome: (288844/1) ARTHUR ESSE BORGES XAVIER DE LIMA E MELO
 Cargo: (3468) TECNICO ADMINISTRATIVO EDUCACIONAL
 Un. Adm: (212466) E. E. DES. INT. DA ED. BAS. "PROF ALFREDO
 MARIEN"
 A Partir de: 05/06/2021

Processo N.: 1000003705882
 Nome: (289441/1) BRENO DE PAULA PINTO GARCIA
 Cargo: (3476) APOIO ADM. EDUCACIONAL-ELEMENTAR
 Un. Adm: (212490) E. E. DES. INT. DA ED. BAS. "PROF MILTON MAR
 CURVO"
 A Partir de: 31/07/2021

Processo N.: 1000003705326
 Nome: (226772/2) BRUNELDY BUTZKE LEMES
 Cargo: (3441) PROFESSOR EDUC. BASICA
 Un. Adm: (013471) E.E. CAFE NORTE
 A Partir de: 31/07/2021

Processo N.: 1000003703514
 Nome: (290458/1) BRUNO DE OLIVEIRA SOUSA
 Cargo: (3468) TECNICO ADMINISTRATIVO EDUCACIONAL
 Un. Adm: (010642) E.E. RAO DE SOL
 A Partir de: 27/07/2021

Processo N.: 1000003705284
 Nome: (290368/1) BRUNO FERNANDES DE OLIVEIRA
 Cargo: (3468) TECNICO ADMINISTRATIVO EDUCACIONAL
 Un. Adm: (213195) COORD. DE MOVIMENTACAO
 A Partir de: 31/07/2021

Processo N.: 1000003700894
 Nome: (288713/1) CAIO LIMA BARBOSA
 Cargo: (3468) TECNICO ADMINISTRATIVO EDUCACIONAL
 Un. Adm: (060224) C.E.A.A.D.A. PROF. ARLETE P. MIGUELETTI
 A Partir de: 05/06/2021

Processo N.: 1000003707484
 Nome: (268484/12) CAMILA ZANI CASSIANO
 Cargo: (3441) PROFESSOR EDUC. BASICA
 Un. Adm: (011363) E.E. NORBERTO SCHWANTES
 A Partir de: 31/07/2021

Processo N.: 1000003705334
 Nome: (290059/1) CARLA ALESSANDRA DOS SANTOS
 Cargo: (3441) PROFESSOR EDUC. BASICA
 Un. Adm: (021717) E.E. 19 DE MAIO
 A Partir de: 31/07/2021

Processo N.: 1000003706018
 Nome: (289796/1) CAROLINE FERNANDES CAMOLEZZI
 Cargo: (3468) TECNICO ADMINISTRATIVO EDUCACIONAL
 Un. Adm: (015490) E.E. MANOEL BANDEIRA
 A Partir de: 31/07/2021

Processo N.: 1000003706039
 Nome: (289534/1) CAROLINE PERRONI DE ANDRADE
 Cargo: (3476) APOIO ADM. EDUCACIONAL-ELEMENTAR
 Un. Adm: (197300) E. EST. MIL. DO CORPO DE BOMB. 'DOM PEDRO II'
 A Partir de: 31/07/2021

Processo N.: 1000003705994
 Nome: (290237/1) CASSIO RODRIGUES RAMOS
 Cargo: (3468) TECNICO ADMINISTRATIVO EDUCACIONAL
 Un. Adm: (010910) E.E. SAO JOSE OPERARIO
 A Partir de: 31/07/2021

Processo N.: 1000003707326
 Nome: (83975/31) CELITA FERNANDES DE OLIVEIRA E SILVA
 Cargo: (3441) PROFESSOR EDUC. BASICA
 Un. Adm: (016578) E.E. JOAQUIM AUGUSTO C. MARQUES
 A Partir de: 31/07/2021

Processo N.: 1000003706674
 Nome: (111297/9) CINTIA SOARES DA SILVA
 Cargo: (3441) PROFESSOR EDUC. BASICA
 Un. Adm: (076228) E.E. MARIA DE ARRUDA MULLER
 A Partir de: 31/07/2021

Processo N.: 1000003706510
 Nome: (289624/1) CLAUDIA CARDOSO DA COSTA
 Cargo: (3441) PROFESSOR EDUC. BASICA
 Un. Adm: (012629) E.E. Cel. ANTONIO PAES DE BARROS
 A Partir de: 31/07/2021

Processo N.: 1000003705815
 Nome: (287786/2) CLAUDIANE GUEDES PEREIRA
 Cargo: (3441) PROFESSOR EDUC. BASICA
 Un. Adm: (040118) E.E. JAYME VERISSIMO DE CAMPOS.JUNIOR
 A Partir de: 31/07/2021

Processo N.: 1000003706484
 Nome: (122968/2) CLAUDILENE GOMES PESSOA
 Cargo: (3441) PROFESSOR EDUC. BASICA
 Un. Adm: (154016) E.E. PROF*ALZIRA MARIA DA SILVA
 A Partir de: 31/07/2021

Processo N.: 1000003707150
 Nome: (280837/6) CLEA DO CARMO SANTOS
 Cargo: (3476) APOIO ADM. EDUCACIONAL-ELEMENTAR
 Un. Adm: (013943) E.E. GOV. JOAO PONCE DE ARRUDA
 A Partir de: 31/07/2021

Processo N.: 1000003709016
 Nome: (287271/1) CLEONICE CECCONELLO DE OLIVEIRA
 Cargo: (3476) APOIO ADM. EDUCACIONAL-ELEMENTAR
 Un. Adm: (212466) E. E. DES. INT. DA ED. BAS. "PROF ALFREDO
 MARIEN"
 A Partir de: 25/04/2021

Processo N.: 1000003707488
 Nome: (290381/1) CLEUDIMAR TELES CORDEIRO
 Cargo: (3476) APOIO ADM. EDUCACIONAL-ELEMENTAR
 Un. Adm: (011363) E.E. NORBERTO SCHWANTES
 A Partir de: 31/07/2021

Processo N.: 1000003699523
 Nome: (107878/2) CLEYTON GENISELLA ORMOND
 Cargo: (3476) APOIO ADM. EDUCACIONAL-ELEMENTAR
 Un. Adm: (010987) E.E. D. WUNIBALDO TELLEUR
 A Partir de: 19/07/2021

Processo N.: 1000003705832
 Nome: (253331/2) CRISTIANE ARRUDA BARBOSA
 Cargo: (3476) APOIO ADM. EDUCACIONAL-ELEMENTAR
 Un. Adm: (010928) E.E. JOSE SALMEN HANZE
 A Partir de: 31/07/2021

Processo N.: 1000003705324
 Nome: (138269/3) CRISTIANE FREITAS PEREIRA DA SILVA
 Cargo: (3441) PROFESSOR EDUC. BASICA
 Un. Adm: (011088) E.E. ODORICO LEOCARIO ROSA
 A Partir de: 31/07/2021

Processo N.: 1000003707495
 Nome: (289801/1) CRISTINA APARECIDA ROCHA
 Cargo: (3441) PROFESSOR EDUC. BASICA
 Un. Adm: (010901) E.E. SAGRADO CORACAO DE JESUS
 A Partir de: 31/07/2021

Processo N.: 1000003707759
 Nome: (290257/1) CRISTINA KESSIA MEDEIROS DE OLIVEIRA
 Cargo: (3441) PROFESSOR EDUC. BASICA
 Un. Adm: (011614) E.E. Sen. MARIO MOTA
 A Partir de: 31/07/2021

Processo N.: 1000003707140
 Nome: (227784/2) CRISTINA RODRIGUES DA COSTA
 Cargo: (3441) PROFESSOR EDUC. BASICA
 Un. Adm: (176451) E. E. MARECHAL CANDIDO RONDON
 A Partir de: 31/07/2021

Processo N.: 1000003706118
 Nome: (240116/12) DAIANA RAQUEL LIMA
 Cargo: (3441) PROFESSOR EDUC. BASICA
 Un. Adm: (176800) E. E. PARECIS
 A Partir de: 31/07/2021

Processo N.: 1000003706344
 Nome: (241219/18) DAISE ALVES FERREIRA
 Cargo: (3468) TECNICO ADMINISTRATIVO EDUCACIONAL
 Un. Adm: (016578) E.E. JOAQUIM AUGUSTO C. MARQUES
 A Partir de: 31/07/2021

Processo N.: 1000003705749
 Nome: (290062/1) DANIEL GOMES SILVA
 Cargo: (4731) TEC ADM EDUC PROFISSIONALIZADO-30
 Un. Adm: (012947) E.E. ONECIDIO MANOEL RESENDE
 A Partir de: 31/07/2021

Processo N.: 1000003706808
 Nome: (275816/5) DANIEL RICARDO MARTINS
 Cargo: (3441) PROFESSOR EDUC. BASICA
 Un. Adm: (011126) E.E. JOAQUIM NUNES ROCHA
 A Partir de: 31/07/2021

Processo N.: 1000003706099
 Nome: (290216/1) DANIELE FROELICH
 Cargo: (3441) PROFESSOR EDUC. BASICA
 Un. Adm: (014419) E.E. PROF*. JULIETA XAVIER BORGES
 A Partir de: 31/07/2021

Processo N.: 1000003710808
 Nome: (290484/1) DARLAN CHAGAS DA CRUZ
 Cargo: (3476) APOIO ADM. EDUCACIONAL-ELEMENTAR
 Un. Adm: (011002) E.E. PINDORAMA
 A Partir de: 31/07/2021

Processo N.: 1000003705859
 Nome: (289949/1) DAVI DE LIMA BEZERRA
 Cargo: (3441) PROFESSOR EDUC. BASICA
 Un. Adm: (148091) E.E. JARDIM UNIVERSITARIO
 A Partir de: 31/07/2021

Processo N.: 1000003706782
 Nome: (290495/1) DEBORA CHRISTIE CARDOSO DE FARIA
 Cargo: (3441) PROFESSOR EDUC. BASICA
 Un. Adm: (060194) E.E. PROFª. MARIA DE LOURDES H.MORAES
 A Partir de: 31/07/2021

Processo N.: 1000003705295
 Nome: (289906/1) DEBORA CRISTINA MENDES LUCAS MEIRELES DOS SANTOS
 Cargo: (3476) APOIO ADM. EDUCACIONAL-ELEMENTAR
 Un. Adm: (199559) NUC DE SERVICOS GERAIS
 A Partir de: 31/07/2021

Processo N.: 1000003705297
 Nome: (261755/6) DEBORA SOARES BARRETO GRANGEIRO
 Cargo: (3468) TECNICO ADMINISTRATIVO EDUCACIONAL
 Un. Adm: (213195) COORD. DE MOVIMENTACAO
 A Partir de: 31/07/2021

Processo N.: 1000003706119
 Nome: (290012/1) DEIVIDE RODRIGUES ALVES
 Cargo: (3441) PROFESSOR EDUC. BASICA
 Un. Adm: (176800) E. E. PARECIS
 A Partir de: 31/07/2021

Processo N.: 1000003705313
 Nome: (289719/1) DENIA OLIVEIRA DE SOUZA
 Cargo: (3441) PROFESSOR EDUC. BASICA
 Un. Adm: (012971) E.E. Dep. OSCAR SOARES
 A Partir de: 31/07/2021

Processo N.: 1000003707261
 Nome: (289691/1) DENNIR DIOGO FERREIRA DA SILVA
 Cargo: (3468) TECNICO ADMINISTRATIVO EDUCACIONAL
 Un. Adm: (199680) NUC DE SERVICOS DE TI
 A Partir de: 31/07/2021

Processo N.: 1000003707511
 Nome: (289601/1) DIEGO SILVA DE OLIVEIRA
 Cargo: (3476) APOIO ADM. EDUCACIONAL-ELEMENTAR
 Un. Adm: (016136) E.E. WALDEMON MORAES COELHO
 A Partir de: 31/07/2021

Processo N.: 1000003699411
 Nome: (289793/1) DILMA GUSMAO SILVA
 Cargo: (3476) APOIO ADM. EDUCACIONAL-ELEMENTAR
 Un. Adm: (013021) E.E. CARLOS IRIGARAY FILHO
 A Partir de: 17/07/2021

Processo N.: 1000003705281
 Nome: (94243/26) DORVANIR MODESTO DAUD
 Cargo: (3441) PROFESSOR EDUC. BASICA
 Un. Adm: (192147) E.E PROFESSORA EDITH PEREIRA BARBOSA
 A Partir de: 31/07/2021

Processo N.: 1000003707026
 Nome: (290320/1) DOUGLAS CHAVES DE SOUZA
 Cargo: (3441) PROFESSOR EDUC. BASICA
 Un. Adm: (011134) E.E. LA SALLE
 A Partir de: 31/07/2021

Processo N.: 1000003705299
 Nome: (282800/7) EDER BRAGA JUNIOR
 Cargo: (3441) PROFESSOR EDUC. BASICA
 Un. Adm: (192147) E.E PROFESSORA EDITH PEREIRA BARBOSA
 A Partir de: 31/07/2021

Processo N.: 1000003707766
 Nome: (203094/8) EDERSON DE SOUZA
 Cargo: (3441) PROFESSOR EDUC. BASICA
 Un. Adm: (142166) E.E. DOM FRANCO DALLA VALLE
 A Partir de: 31/07/2021

Processo N.: 1000003709004
 Nome: (290026/1) EDMAR NUNES DA LUZ
 Cargo: (3468) TECNICO ADMINISTRATIVO EDUCACIONAL
 Un. Adm: (011657) E.E. SAO LUIZ
 A Partir de: 31/07/2021

Processo N.: 1000003706071
 Nome: (222953/15) EDNA APARECIDA VIEIRA DOS ANJOS DE SOUZA
 Cargo: (3441) PROFESSOR EDUC. BASICA
 Un. Adm: (015601) E.E. CECILIA MEIRELES
 A Partir de: 31/07/2021

Processo N.: 1000003706812
 Nome: (290445/1) EDNA MARIA MACHADO DE MATTOS
 Cargo: (3476) APOIO ADM. EDUCACIONAL-ELEMENTAR
 Un. Adm: (013404) E.E. Des. MILTON ARMANDO POMPEU DE BARROS
 A Partir de: 31/07/2021

Processo N.: 1000003707483
 Nome: (289582/1) EDSON ALVES DE ALMEIDA
 Cargo: (3441) PROFESSOR EDUC. BASICA
 Un. Adm: (192139) E.E PROF. STELA MARIS VALERIANO DA SILVA
 A Partir de: 01/08/2021

Processo N.: 1000003706044
 Nome: (268528/25) ELAINE CRISTINA DE LIMA
 Cargo: (3476) APOIO ADM. EDUCACIONAL-ELEMENTAR
 Un. Adm: (014648) E.E. 21 DE ABRIL
 A Partir de: 05/06/2021

Processo N.: 1000003706121
 Nome: (290420/1) ELAINE CRISTINA SERAFIM DA SILVA
 Cargo: (3468) TECNICO ADMINISTRATIVO EDUCACIONAL
 Un. Adm: (176800) E. E. PARECIS
 A Partir de: 31/07/2021

Processo N.: 1000003706162
 Nome: (251666/14) ELIANE MARIA DE OLIVEIRA
 Cargo: (3441) PROFESSOR EDUC. BASICA
 Un. Adm: (011045) E.E. PROFª. ELIZABETH DE FREITAS MAGALHAES
 A Partir de: 31/07/2021

Processo N.: 1000003705903
 Nome: (290490/1) ELIELZA ESPINDOLA DE OLIVEIRA
 Cargo: (3476) APOIO ADM. EDUCACIONAL-ELEMENTAR
 Un. Adm: (011010) E.E. MARECHAL DUTRA
 A Partir de: 31/07/2021

Processo N.: 1000003708857
 Nome: (290377/1) ELIERGE BARROS COSTA
 Cargo: (3441) PROFESSOR EDUC. BASICA
 Un. Adm: (010855) E.E. SILVESTRE GOMES JARDIM
 A Partir de: 31/07/2021

Processo N.: 1000003707733
 Nome: (284893/6) ELINEIDE DA SILVA SOARES
 Cargo: (3441) PROFESSOR EDUC. BASICA
 Un. Adm: (145734) E.E. MARIA MIRANDA ARAUJO
 A Partir de: 31/07/2021

Processo N.: 1000003707758
 Nome: (290060/1) ELISANGELA MAIA BARBOSA GUIMARAES
 Cargo: (3441) PROFESSOR EDUC. BASICA
 Un. Adm: (154695) E.E. TARSILA DO AMARAL
 A Partir de: 31/07/2021

Processo N.: 1000003710794
 Nome: (290092/1) ELIZANGELA DA ROCHA FERNANDES
 Cargo: (3441) PROFESSOR EDUC. BASICA
 Un. Adm: (011002) E.E. PINDORAMA
 A Partir de: 31/07/2021

Processo N.: 1000003707699
 Nome: (114341/6) ELIZANGELA FRANCA DA COSTA DE LOIOLA
 Cargo: (3476) APOIO ADM. EDUCACIONAL-ELEMENTAR
 Un. Adm: (012866) E.E. INOCENCIA RACHID JAUDY
 A Partir de: 25/04/2021

Processo N.: 1000003705286
 Nome: (290433/1) ELIZEU DE SOUZA ZARZENON
 Cargo: (3476) APOIO ADM. EDUCACIONAL-ELEMENTAR
 Un. Adm: (196495) E. E. PROFESSORA NORMA LUCIA NUNES
 A Partir de: 31/07/2021

Processo N.: 1000003705933
 Nome: (290029/1) ELLEN CRISTIANE CAVALCANTE DA SILVA
 Cargo: (3476) APOIO ADM. EDUCACIONAL-ELEMENTAR
 Un. Adm: (212490) E. E DES. INT. DA ED. BAS. "PROF MILTON MAR
 CURVO"
 A Partir de: 31/07/2021

Processo N.: 1000003706798
 Nome: (253297/34) ERICA OLIVEIRA PORTO
 Cargo: (3441) PROFESSOR EDUC. BASICA
 Un. Adm: (010863) E.E. LUCAS PACHECO DE CAMARGO
 A Partir de: 31/07/2021

Processo N.: 1000003706628
 Nome: (290085/1) ERICA VALDINEIA NUNES DE FREITAS
 Cargo: (3476) APOIO ADM. EDUCACIONAL-ELEMENTAR
 Un. Adm: (044245) E.E. PROFª. AMELIA DE OLIVEIRA SILVA
 A Partir de: 31/07/2021

Processo N.: 1000003705799
 Nome: (290552/1) ERICK CRISTIAN TOURAO OLIVEIRA
 Cargo: (3441) PROFESSOR EDUC. BASICA
 Un. Adm: (015482) E.E. RUI BARBOSA
 A Partir de: 31/07/2021

Processo N.: 1000003708305
 Nome: (289343/1) ERICSON STOLZ DO NASCIMENTO
 Cargo: (3441) PROFESSOR EDUC. BASICA
 Un. Adm: (010839) E.E. ANTONIO G. BALBINO
 A Partir de: 05/07/2021

Processo N.: 1000003657495
 Nome: (287830/1) EVELY ALEXANDRINA GUERRA SALES
 Cargo: (3476) APOIO ADM. EDUCACIONAL-ELEMENTAR
 Un. Adm: (120936) E.E. ANDRE ANTONIO MAGGI
 A Partir de: 05/06/2021

Processo N.: 1000003705303
 Nome: (290214/1) EVELYN PATRICIA DE ARRUDA BRANDALISE
 Cargo: (3468) TECNICO ADMINISTRATIVO EDUCACIONAL
 Un. Adm: (199699) SUPERINT DE FINANÇAS
 A Partir de: 31/07/2021

Processo N.: 1000003710703
 Nome: (290074/1) FABIO CASSIO TAQUES DO NASCIMENTO
 Cargo: (3468) TECNICO ADMINISTRATIVO EDUCACIONAL
 Un. Adm: (040860) ASSESSORIA PEDAGOGICA - BARAO DE MELGACO
 A Partir de: 31/07/2021

Processo N.: 1000003703749
 Nome: (287581/1) FABIO SOARES DE SOUSA
 Cargo: (3468) TECNICO ADMINISTRATIVO EDUCACIONAL
 Un. Adm: (187330) GER. DE FORMALIZACAO E GESTAO
 A Partir de: 05/06/2021

Processo N.: 1000003701115
 Nome: (288884/1) FATIMA TEREZINHA DE SANT ANA
 Cargo: (3476) APOIO ADM. EDUCACIONAL-ELEMENTAR
 Un. Adm: (011401) E.E. ANTONIO CRISTINO CORTES
 A Partir de: 07/06/2021

Processo N.: 1000003710797
 Nome: (289933/1) FERNANDA THEODORO DE SOUZA COELHO
 Cargo: (3441) PROFESSOR EDUC. BASICA
 Un. Adm: (011002) E.E. PINDORAMA
 A Partir de: 31/07/2021

Processo N.: 1000003705175
 Nome: (290095/1) FERNANDO HENRIQUE DE SAIBER
 Cargo: (3441) PROFESSOR EDUC. BASICA
 Un. Adm: (049794) E.E. SANTO ANTONIO
 A Partir de: 31/07/2021

Processo N.: 1000003708029
 Nome: (124108/18) FERNANDO KOVALESKI
 Cargo: (3441) PROFESSOR EDUC. BASICA
 Un. Adm: (012955) E.E. Dr. ITRYO CORREA
 A Partir de: 05/06/2021

Processo N.: 1000003706501
 Nome: (245655/16) FERNANDO VOLPE DOS SANTOS
 Cargo: (3441) PROFESSOR EDUC. BASICA
 Un. Adm: (015610) E.E. LUDOVICO DA RIVA NETO
 A Partir de: 31/07/2021

Processo N.: 1000003707028
 Nome: (290364/1) FLAVIA MAIRA ALVES CALHEIROS
 Cargo: (3441) PROFESSOR EDUC. BASICA
 Un. Adm: (011118) E.E. RAMIRO BERNARDO DA SILVA
 A Partir de: 31/07/2021

Processo N.: 1000003705807
 Nome: (289716/1) FRANCIELLE DIAS DE SOUZA
 Cargo: (3441) PROFESSOR EDUC. BASICA
 Un. Adm: (010952) E.E. PROFª. EUNICE SOUZA DOS SANTOS
 A Partir de: 31/07/2021

Processo N.: 1000003705824
 Nome: (230779/22) FRANCISCO CLEBIO PINHEIRO
 Cargo: (3441) PROFESSOR EDUC. BASICA
 Un. Adm: (013145) E.E. D. ROSA FRIGGER PIOVEZAN
 A Partir de: 31/07/2021

Processo N.: 1000003706475
 Nome: (289818/1) FRANCISCO PESSOA FREIRE
 Cargo: (3476) APOIO ADM. EDUCACIONAL-ELEMENTAR
 Un. Adm: (050032) CEFAPRO DE ALTA FLORESTA
 A Partir de: 31/07/2021

Processo N.: 1000003705812
 Nome: (289611/1) FREDERICO TRINDADE TEOFILO
 Cargo: (3441) PROFESSOR EDUC. BASICA
 Un. Adm: (013145) E.E. D. ROSA FRIGGER PIOVEZAN
 A Partir de: 31/07/2021

Processo N.: 1000003705312
 Nome: (290419/1) GABRIELE GARCIA DEMARCO
 Cargo: (3468) TECNICO ADMINISTRATIVO EDUCACIONAL
 Un. Adm: (194735) COORD. DE PROJ. E SOLUCOES DE TI
 A Partir de: 31/07/2021

Processo N.: 1000003705177
 Nome: (290340/1) GEICE SOUZA DOS SANTOS LOPES
 Cargo: (3468) TECNICO ADMINISTRATIVO EDUCACIONAL
 Un. Adm: (049794) E.E. SANTO ANTONIO
 A Partir de: 31/07/2021

Processo N.: 258939/2021
 Nome: (34111/1) GENAURO CASTILHO
 Cargo: (1325) PORTEIRO (EM EXTINCAO)
 Un. Adm: (016381) EEPG - ANTONIO OMETTO
 A Partir de: 17/09/1992

Processo N.: 1000003705325
 Nome: (242584/2) GEORGIO BARBOSA RIBEIRO
 Cargo: (3441) PROFESSOR EDUC. BASICA
 Un. Adm: (199761) NUC DIDATICO-PEDAGOGICO DO ENSINO MEDIO
 A Partir de: 31/07/2021

Processo N.: 1000003702002
 Nome: (260883/26) GEOVANI PUNDRICH FERREIRA
 Cargo: (3441) PROFESSOR EDUC. BASICA
 Un. Adm: (011401) E.E. ANTONIO CRISTINO CORTES
 A Partir de: 05/06/2021

Processo N.: 1000003700911
 Nome: (238761/35) GILLIARD BALDUINO
 Cargo: (3441) PROFESSOR EDUC. BASICA
 Un. Adm: (159697) E.E. Pe. ONESTO COSTA
 A Partir de: 05/06/2021

Processo N.: 1000003704113
 Nome: (290161/1) GILMARA LIGIA RAMOS GERALDES
 Cargo: (3441) PROFESSOR EDUC. BASICA
 Un. Adm: (013099) E.E. VALE DO GUAPORE
 A Partir de: 27/07/2021

Processo N.: 1000003706478
 Nome: (240666/20) GILVA ELOISA BORGES NUNES
 Cargo: (3441) PROFESSOR EDUC. BASICA
 Un. Adm: (011045) E.E. PROFª. ELIZABETH DE FREITAS MAGALHAES
 A Partir de: 01/08/2021

Processo N.: 1000003707263
 Nome: (34404/2) GONCALINA ARRUDA DO ESPIRITO SANTO RODRIGUES
 Cargo: (3441) PROFESSOR EDUC. BASICA
 Un. Adm: (211311) NUCLEO DE MEDIAÇÃO ESCOLAR
 A Partir de: 05/08/2021

Processo N.: 1000003696683
 Nome: (289285/1) GUILHERME FRANCISCO BONETE DE OLIVEIRA
 Cargo: (3468) TECNICO ADMINISTRATIVO EDUCACIONAL
 Un. Adm: (176427) E. E. JOAO BATISTA DE ALMEIDA
 A Partir de: 13/07/2021

Processo N.: 1000003705190
 Nome: (290354/1) GUSTAVO BARCELOS DE SOUZA LOPES
 Cargo: (3468) TECNICO ADMINISTRATIVO EDUCACIONAL
 Un. Adm: (010995) E.E. Maj. OTAVIO PITALUGA
 A Partir de: 31/07/2021

Processo N.: 1000003706242
 Nome: (289596/1) GUSTAVO HENRIQUE PEREIRA
 Cargo: (3441) PROFESSOR EDUC. BASICA
 Un. Adm: (011142) E.E. EMANUEL PINHEIRO
 A Partir de: 31/07/2021

Processo N.: 1000003705323
 Nome: (270509/7) HANNY YORGA PRADO
 Cargo: (3441) PROFESSOR EDUC. BASICA
 Un. Adm: (194921) EE DA PM TIRADENTES CB JOSE MARTINS DE MOURA
 A Partir de: 31/07/2021

Processo N.: 1000003705181
 Nome: (289677/1) HELICA GOMES BIANCHI CRUZ
 Cargo: (3441) PROFESSOR EDUC. BASICA
 Un. Adm: (196240) E.E. DENNIS MANERICH DE OLIVEIRA
 A Partir de: 31/07/2021

Processo N.: 1000003706469
 Nome: (290122/1) HENRI ROGOSKI KAPRON
 Cargo: (3468) TECNICO ADMINISTRATIVO EDUCACIONAL
 Un. Adm: (014761) E.E. EWALDO MEYER RODERJAN
 A Partir de: 31/07/2021

Processo N.: 1000003705301
 Nome: (282912/3) HENRIQUE DUARTE
 Cargo: (3441) PROFESSOR EDUC. BASICA
 Un. Adm: (192147) E.E. PROFESSORA EDITH PEREIRA BARBOSA
 A Partir de: 31/07/2021

Processo N.: 1000003706933
 Nome: (290194/1) HERIKA LEONEL
 Cargo: (3441) PROFESSOR EDUC. BASICA
 Un. Adm: (158330) E.E. ANDRÉANTONIO MAGGI
 A Partir de: 31/07/2021

Processo N.: 1000003705889
 Nome: (290297/1) HUDSON RAMALHO LEMES
 Cargo: (3468) TECNICO ADMINISTRATIVO EDUCACIONAL
 Un. Adm: (140988) E.E. INDIGENA DE EDUCACAO BASICA ITAWYAK
 A Partir de: 31/07/2021

Processo N.: 1000003706362
 Nome: (203394/14) IRENE LECI MARCAL
 Cargo: (3441) PROFESSOR EDUC. BASICA
 Un. Adm: (045098) E.E. JOAO CATARINO DE SOUZA
 A Partir de: 31/07/2021

Processo N.: 1000003709815
 Nome: (290259/1) IRIS DE SOUZA DIAS
 Cargo: (3441) PROFESSOR EDUC. BASICA
 Un. Adm: (011533) E.E. Cel. JERONIMO GOMES SILVA
 A Partir de: 31/07/2021

Processo N.: 1000003705191
 Nome: (290126/1) ISIS BEATRIZ ANUNCIATO
 Cargo: (3441) PROFESSOR EDUC. BASICA
 Un. Adm: (010995) E.E. Maj. OTAVIO PITALUGA
 A Partir de: 31/07/2021

Processo N.: 1000003707089
 Nome: (61248/8) IVETE DE SOUZA MENDES
 Cargo: (3441) PROFESSOR EDUC. BASICA
 Un. Adm: (014508) E.E. 7 DE SETEMBRO
 A Partir de: 31/07/2021

Processo N.: 1000003706817
 Nome: (290107/1) JAIME DE SOUZA COSTA
 Cargo: (3468) TECNICO ADMINISTRATIVO EDUCACIONAL
 Un. Adm: (013420) E.E. NOVA GALILEIA
 A Partir de: 31/07/2021

Processo N.: 1000003711217
 Nome: (221879/3) JAKELINY ALVES MOREIRA
 Cargo: (3476) APOIO ADM. EDUCACIONAL-ELEMENTAR
 Un. Adm: (012912) E.E. ARLINDA PESSOA MARBECK MORRECK
 A Partir de: 31/07/2021

Processo N.: 1000003706503
 Nome: (269325/2) JEANI APARECIDA DOS SANTOS CAMPOS
 Cargo: (3441) PROFESSOR EDUC. BASICA
 Un. Adm: (015610) E.E. LUDOVICO DA RIVA NETO
 A Partir de: 31/07/2021

Processo N.: 1000003708032
 Nome: (289969/1) JEFFERSON PEREIRA DOS SANTOS
 Cargo: (3476) APOIO ADM. EDUCACIONAL-ELEMENTAR
 Un. Adm: (014460) E.E. JULIO MULLER
 A Partir de: 31/07/2021

Processo N.: 1000003707506
 Nome: (290393/1) JONAIR BARBOSA FREITAS
 Cargo: (3441) PROFESSOR EDUC. BASICA
 Un. Adm: (016136) E.E. WALDEMON MORAES COELHO
 A Partir de: 31/07/2021

Processo N.: 1000003706107
 Nome: (229265/4) JONHY SYLLAS DOS SANTOS FERREIRA
 Cargo: (3441) PROFESSOR EDUC. BASICA
 Un. Adm: (014419) E.E. PROFª. JULIETA XAVIER BORGES
 A Partir de: 31/07/2021

Processo N.: 1000003708548
 Nome: (231882/40) JOSE ANTONIO DA SILVA ANDRADE
 Cargo: (3441) PROFESSOR EDUC. BASICA
 Un. Adm: (016624) E.E. NOSSA SENHORA DE FATIMA
 A Partir de: 31/07/2021

Processo N.: 1000003705878
 Nome: (230334/24) JOSE CARLOS ARANTES
 Cargo: (3441) PROFESSOR EDUC. BASICA
 Un. Adm: (011282) E.E. HERONILDES ARAUJO
 A Partir de: 31/07/2021

Processo N.: 1000003705797
 Nome: (289621/1) JOSE CARLOS DE SOUSA ARAUJO
 Cargo: (3441) PROFESSOR EDUC. BASICA
 Un. Adm: (015482) E.E. RUI BARBOSA
 A Partir de: 31/07/2021

Processo N.: 1000003705203
 Nome: (239798/6) JOSIANE CICERA PAVARIN
 Cargo: (3476) APOIO ADM. EDUCACIONAL-ELEMENTAR
 Un. Adm: (154016) E.E. PROFªALZIRA MARIA DA SILVA
 A Partir de: 31/07/2021

Processo N.: 1000003707460
 Nome: (289851/1) JOSIANE SOUSA DE OLIVEIRA
 Cargo: (3441) PROFESSOR EDUC. BASICA
 Un. Adm: (016055) E.E. MADRE TARCILA
 A Partir de: 31/07/2021

Processo N.: 1000003708353
 Nome: (290415/1) JULIO CESAR DOS REIS
 Cargo: (3441) PROFESSOR EDUC. BASICA
 Un. Adm: (015156) E.E. NORBERTO SCHWANTES
 A Partir de: 31/07/2021

Processo N.: 1000003706056
 Nome: (290491/1) JULYENE OLIVEIRA TEIXEIRA
 Cargo: (3468) TECNICO ADMINISTRATIVO EDUCACIONAL
 Un. Adm: (015601) E.E. CECILIA MEIRELES
 A Partir de: 31/07/2021

Processo N.: 1000003707327
 Nome: (249011/7) KATROZAN DE OLIVEIRA BORGES
 Cargo: (3441) PROFESSOR EDUC. BASICA
 Un. Adm: (016578) E.E. JOAQUIM AUGUSTO C. MARQUES
 A Partir de: 31/07/2021

Processo N.: 1000003703094
 Nome: (202166/16) KARINE GRAZIANNE GUIRRA PEREIRA
 Cargo: (3441) PROFESSOR EDUC. BASICA
 Un. Adm: (013765) E.E. JOAO RIBEIRO VILELA
 A Partir de: 24/07/2021

Processo N.: 1000003706612
 Nome: (242841/23) KASSIA ANITA DE FREITAS RODRIGUES FERREIRA
 Cargo: (3441) PROFESSOR EDUC. BASICA
 Un. Adm: (176800) E. E. PARECIS
 A Partir de: 31/07/2021

Processo N.: 1000003706745
 Nome: (289991/1) KASSIA PAULA OLIVEIRA DA SILVA
 Cargo: (3441) PROFESSOR EDUC. BASICA
 Un. Adm: (183636) E. E. PEDRO BORGES
 A Partir de: 31/07/2021

Processo N.: 1000003707425
 Nome: (290090/1) KELI RIBEIRO ROHLING
 Cargo: (3476) APOIO ADM. EDUCACIONAL-ELEMENTAR
 Un. Adm: (015547) E.E. DOM BOSCO
 A Partir de: 31/07/2021

Processo N.: 1000003705655
 Nome: (238078/2) KELLY CAROLINA OLIVEIRA
 Cargo: (4731) TEC ADM EDUC PROFISSIONALIZADO-30
 Un. Adm: (213187) GER. DE QUADRO, MANUT., E INDICADORES DE PESSOAL
 A Partir de: 31/07/2021

Processo N.: 1000003705794
 Nome: (289693/1) KELLY MAIA RAMOS
 Cargo: (3441) PROFESSOR EDUC. BASICA
 Un. Adm: (157252) E.E. LEDY ANITA BRESANCIN
 A Partir de: 31/07/2021

Processo N.: 1000003706026
 Nome: (289440/1) KELYDA OLIVEIRA DA SILVA FERMINO
 Cargo: (3441) PROFESSOR EDUC. BASICA
 Un. Adm: (015601) E.E. CECILIA MEIRELES
 A Partir de: 31/07/2021

Processo N.: 1000003706035
 Nome: (290072/1) KLEIBER MOURA DE OLIVEIRA
 Cargo: (3468) TECNICO ADMINISTRATIVO EDUCACIONAL
 Un. Adm: (197300) E. EST. MIL. DO CORPO DE BOMB. 'DOM PEDRO II'
 A Partir de: 31/07/2021

Processo N.: 136827-2021
 Nome: (12659/1) LAURA RIBEIRO DOS SANTOS
 Cargo: (2461) AG.FISCALIZ.ARREC.DE TRIBUT. ESTAD.
 Un. Adm: (002992) COORD. EXECUTIVA DE FISCALIZACAO
 A Partir de: 24/02/1989

Processo N.: 1000003706031
 Nome: (290152/1) LEONARDO DE SOUZA PORTAL
 Cargo: (3441) PROFESSOR EDUC. BASICA
 Un. Adm: (197300) E. EST. MIL. DO CORPO DE BOMB. 'DOM PEDRO II'
 A Partir de: 31/07/2021

Processo N.: 1000003707426
 Nome: (289637/1) LINALGE TIAGO DOS SANTOS
 Cargo: (3476) APOIO ADM. EDUCACIONAL-ELEMENTAR
 Un. Adm: (015547) E.E. DOM BOSCO
 A Partir de: 31/07/2021

Processo N.: 1000003706368
 Nome: (289797/1) LUA KRAMER DE OLIVEIRA
 Cargo: (3441) PROFESSOR EDUC. BASICA
 Un. Adm: (009865) E.E. ALICE FONTES PINHEIRO
 A Partir de: 31/07/2021

Processo N.: 1000003707087
 Nome: (290099/1) LUAN FELIX DOS SANTOS
 Cargo: (3468) TECNICO ADMINISTRATIVO EDUCACIONAL
 Un. Adm: (014508) E.E. 7 DE SETEMBRO
 A Partir de: 31/07/2021

Processo N.: 1000003705725
 Nome: (290004/1) LUANA SILVA LEAO
 Cargo: (3468) TECNICO ADMINISTRATIVO EDUCACIONAL
 Un. Adm: (211478) COORDENADORIA DE MONITORAMENTO
 A Partir de: 31/07/2021

Processo N.: 1000003705846
 Nome: (235545/12) LUCAS ESTEVAO FERNANDES LAET
 Cargo: (3441) PROFESSOR EDUC. BASICA
 Un. Adm: (013145) E.E. D. ROSA FRIGGER PIOVEZAN
 A Partir de: 31/07/2021

Processo N.: 1000003705727
 Nome: (290558/1) LUCAS LEMES DOS SANTOS
 Cargo: (3468) TECNICO ADMINISTRATIVO EDUCACIONAL
 Un. Adm: (211117) NUCLEO DE ARQUIVOS DAS ESCOLAS EXTINTAS
 A Partir de: 31/07/2021

Processo N.: 1000003711339
 Nome: (99968/5) LUCIA DE JESUS DAVID DIAS CORREA
 Cargo: (3441) PROFESSOR EDUC. BASICA
 Un. Adm: (012939) E.E. MARIA AUXILIADORA
 A Partir de: 31/07/2021

Processo N.: 1000003707994
 Nome: (86022/17) LUCIANA DE FREITAS GONCALVES
 Cargo: (3441) PROFESSOR EDUC. BASICA
 Un. Adm: (014460) E.E. JULIO MULLER
 A Partir de: 31/07/2021

Processo N.: 1000003709039
 Nome: (229392/7) LUCIANO FELIX DE FIGUEIREDO
 Cargo: (3441) PROFESSOR EDUC. BASICA
 Un. Adm: (014435) E.E. ALFREDO JOSE DA SILVA
 A Partir de: 31/07/2021

Processo N.: 1000003705768
 Nome: (289977/1) LUCICLEIA SILVA DO NASCIMENTO
 Cargo: (3441) PROFESSOR EDUC. BASICA
 Un. Adm: (012947) E.E. ONECIDIO MANOEL RESENDE
 A Partir de: 31/07/2021

Processo N.: 1000003705831
 Nome: (289838/1) LUCILA NARCIZA DE SOUZA
 Cargo: (3441) PROFESSOR EDUC. BASICA
 Un. Adm: (040118) E.E. JAYME VERISSIMO DE CAMPOS. JUNIOR
 A Partir de: 31/07/2021

Processo N.: 1000003706363
 Nome: (68718/24) LUCINEIA DE SOUZA GOMES
 Cargo: (3441) PROFESSOR EDUC. BASICA
 Un. Adm: (045098) E.E. JOAO CATARINO DE SOUZA
 A Partir de: 31/07/2021

Processo N.: 1000003706472
 Nome: (290018/1) LUZIA DE FATIMA NOGUEIRA SANTOS
 Cargo: (3476) APOIO ADM. EDUCACIONAL-ELEMENTAR
 Un. Adm: (014761) E.E. EWALDO MEYER RODERJAN
 A Partir de: 31/07/2021

Processo N.: 1000003707455
 Nome: (290399/1) MAILLA ROBERTA OLIVEIRA BORBA
 Cargo: (3476) APOIO ADM. EDUCACIONAL-ELEMENTAR
 Un. Adm: (016055) E.E. MADRE TARCILA
 A Partir de: 31/07/2021

Processo N.: 1000003699922
 Nome: (240929/4) MAILZA APARECIDA LORENCO FERREIRA
 Cargo: (3441) PROFESSOR EDUC. BASICA
 Un. Adm: (192155) EE JARDIM DOS IPES
 A Partir de: 21/07/2021

Processo N.: 1000003705729
 Nome: (290100/1) MAIRA NUNES SAFRA
 Cargo: (3468) TECNICO ADMINISTRATIVO EDUCACIONAL
 Un. Adm: (211320) COORDENADORIA DE GESTAO DA REDE
 A Partir de: 31/07/2021

Processo N.: 1000003705748
 Nome: (121547/11) MARCELO OLIVEIRA PEREIRA
 Cargo: (3441) PROFESSOR EDUC. BASICA
 Un. Adm: (213136) COORD. DE FOLHA DE PAGAMENTO
 A Partir de: 31/07/2021

Processo N.: 1000003706023
 Nome: (290351/1) MARCIA MIRANDA PEREIRA
 Cargo: (3476) APOIO ADM. EDUCACIONAL-ELEMENTAR
 Un. Adm: (011614) E.E. Sen. MARIO MOTA
 A Partir de: 31/07/2021

Processo N.: 1000003708448
 Nome: (290231/1) MARCILENE ALVES BARBOSA SANTOS
 Cargo: (3468) TECNICO ADMINISTRATIVO EDUCACIONAL
 Un. Adm: (011282) E.E. HERONILDES ARAUJO
 A Partir de: 31/07/2021

Processo N.: 1000003700734
 Nome: (285876/1) MARIA AMELIA DA CRUZ GONCALVES
 Cargo: (3468) TECNICO ADMINISTRATIVO EDUCACIONAL
 Un. Adm: (010340) E.E. LICEU CUIABANO - MARIA DE ARRUDA MULLER
 A Partir de: 24/06/2021

Processo N.: 1000003705875
 Nome: (290282/1) MARIA APARECIDA VIOLANTE DE MOURA SOUSA
 Cargo: (3476) APOIO ADM. EDUCACIONAL-ELEMENTAR
 Un. Adm: (011282) E.E. HERONILDES ARAUJO
 A Partir de: 31/07/2021

Processo N.: 1000003706057
 Nome: (101962/21) MARIA DE NAZARE DA SILVA PAULA
 Cargo: (3441) PROFESSOR EDUC. BASICA
 Un. Adm: (011681) E.E. Dr. JOSE RODRIGUES FONTES
 A Partir de: 07/06/2021

Processo N.: 1000003706364
 Nome: (215816/20) MARIA DO CARMO ROMAO
 Cargo: (3441) PROFESSOR EDUC. BASICA
 Un. Adm: (045098) E.E. JOAO CATARINO DE SOUZA
 A Partir de: 31/07/2021

Processo N.: 1000003706938
 Nome: (289974/1) MARIA DO ESPIRITO SANTO DE SOUSA NOLETO
 Cargo: (3441) PROFESSOR EDUC. BASICA
 Un. Adm: (124907) E.E. TEOTONIO CARLOS DA CUNHA NETO
 A Partir de: 31/07/2021

Processo N.: 1000003706110
 Nome: (289540/1) MARIA EDUARDA ALVES DA SILVA
 Cargo: (3476) APOIO ADM. EDUCACIONAL-ELEMENTAR
 Un. Adm: (014419) E.E. PROFª. JULIETA XAVIER BORGES
 A Partir de: 31/07/2021

Processo N.: 1000003706120
 Nome: (260312/21) MARIA EMANOELI DOS SANTOS RONDON
 Cargo: (3441) PROFESSOR EDUC. BASICA
 Un. Adm: (176800) E. E. PARECIS
 A Partir de: 31/07/2021

Processo N.: 1000003706474
 Nome: (289435/1) MARIA GORETE BELARMINO FULGENCIO
 Cargo: (4740) APOIO ADM EDUC PROFISSIONALIZADO-30
 Un. Adm: (014761) E.E. EWALDO MEYER RODERJAN
 A Partir de: 31/07/2021

Processo N.: 1000003707205
 Nome: (290024/1) MARIANTONI CARVALHO DE ALMEIDA MARTINS
 Cargo: (3441) PROFESSOR EDUC. BASICA
 Un. Adm: (124907) E.E. TEOTONIO CARLOS DA CUNHA NETO
 A Partir de: 31/07/2021

Processo N.: 1000003708206
 Nome: (289678/1) MARILENE RIVADAVEA DE SOUZA
 Cargo: (3441) PROFESSOR EDUC. BASICA
 Un. Adm: (158330) E.E. ANDRÉANTONIO MAGGI
 A Partir de: 31/07/2021

Processo N.: 1000003705752
 Nome: (289894/1) MARILLIAN VITORIA ALVES DE FARIA
 Cargo: (3468) TECNICO ADMINISTRATIVO EDUCACIONAL
 Un. Adm: (213250) COORD. DE DESENVOLVIMENTO
 A Partir de: 31/07/2021

Processo N.: 1000003707165
 Nome: (261448/3) MARY GISELLE RODRIGUES PINHO
 Cargo: (3476) APOIO ADM. EDUCACIONAL-ELEMENTAR
 Un. Adm: (016152) E.E. ALICE BARBOSA PACHECO
 A Partir de: 31/07/2021

Processo N.: 1000003706778
 Nome: (290274/1) MATEUS AUGUSTO SANTOS PIOVEZAN
 Cargo: (3468) TECNICO ADMINISTRATIVO EDUCACIONAL
 Un. Adm: (013153) E.E. CORA CORALINA
 A Partir de: 31/07/2021

Processo N.: 1000003705754
 Nome: (274241/5) MATEUS SANTIAGO SILVA
 Cargo: (3468) TECNICO ADMINISTRATIVO EDUCACIONAL
 Un. Adm: (199826) COORD. DE EDUCACAO NO CAMPO E QUILOMBOLA
 A Partir de: 31/07/2021

Processo N.: 1000003706360
 Nome: (290466/1) MAURO HANDERSON SILVA CARNEIRO
 Cargo: (3441) PROFESSOR EDUC. BASICA
 Un. Adm: (045098) E.E. JOAO CATARINO DE SOUZA
 A Partir de: 31/07/2021

Processo N.: 1000003704344
 Nome: (138116/43) MICHELE SALETE REIS
 Cargo: (3441) PROFESSOR EDUC. BASICA
 Un. Adm: (015091) E.E. ANTONIO GROHS
 A Partir de: 27/07/2021

Processo N.: 1000003698184
 Nome: (143893/17) MILTON BENEDITO DA SILVA
 Cargo: (3476) APOIO ADM. EDUCACIONAL-ELEMENTAR
 Un. Adm: (176427) E. E. JOAO BATISTA DE ALMEIDA
 A Partir de: 18/07/2021

Processo N.: 1000003706498
 Nome: (290255/1) NADJA SANTOS DE SOUSA MIRANDA
 Cargo: (3441) PROFESSOR EDUC. BASICA
 Un. Adm: (015610) E.E. LUDOVICO DA RIVA NETO
 A Partir de: 31/07/2021

Processo N.: 1000003700308
 Nome: (287403/1) NAIANI KARIDI SAMPAIO
 Cargo: (3476) APOIO ADM. EDUCACIONAL-ELEMENTAR
 Un. Adm: (016411) E.E. 19 DE JULHO
 A Partir de: 25/04/2021

Processo N.: 1000003705758
 Nome: (290394/1) NATHAN GABRIEL REIS
 Cargo: (3468) TECNICO ADMINISTRATIVO EDUCACIONAL
 Un. Adm: (213179) NUC. DE RECRUTAMENTO E SELECAO
 A Partir de: 31/07/2021

Processo N.: 1000003701240
 Nome: (289299/1) NAYARA TALLITA PEREIRA E MELO
 Cargo: (3441) PROFESSOR EDUC. BASICA
 Un. Adm: (145769) E.E. FRANCISCA BARROS DE CARVALHO
 A Partir de: 19/07/2021

Processo N.: 1000003705319
 Nome: (275083/2) NEIVA FATIMA SILVA RIBEIRO
 Cargo: (3441) PROFESSOR EDUC. BASICA
 Un. Adm: (013471) E.E. CAFE NORTE
 A Partir de: 31/07/2021

Processo N.: 1000003706095
 Nome: (249182/13) NELSON LUIS DA SILVA GUARIM
 Cargo: (3441) PROFESSOR EDUC. BASICA
 Un. Adm: (176451) E. E. MARECHAL CANDIDO RONDON
 A Partir de: 31/07/2021

Processo N.: 1000003706186
 Nome: (290450/1) NERI MALTEZO
 Cargo: (3476) APOIO ADM. EDUCACIONAL-ELEMENTAR
 Un. Adm: (069450) ASSESSORIA PEDAGOGICA DE COLNIZA
 A Partir de: 31/07/2021

Processo N.: 221451-2021
 Nome: (24849/1) NORBERTO FRANCO DE GODOY
 Cargo: (6017) AGENTE DE TRIBUTOS ESTADUAIS - ATE
 Un. Adm: (046183) GER. DE CONT. DA EXEC. DA FISCALIZACAO
 A Partir de: 19/02/1989

Processo N.: 1000003707461
 Nome: (286297/10) PATRICIA SILVA DO VALE
 Cargo: (3441) PROFESSOR EDUC. BASICA
 Un. Adm: (016055) E.E. MADRE TARCILA
 A Partir de: 31/07/2021

Processo N.: 1000003706786
 Nome: (280567/5) PERICLES BAPTISTA GOMES
 Cargo: (3441) PROFESSOR EDUC. BASICA
 Un. Adm: (013404) E.E. Des. MILTON ARMANDO POMPEU DE BARROS
 A Partir de: 31/07/2021

Processo N.: 1000003706034
 Nome: (289734/1) RAFAEL CARVALHO SANTOS
 Cargo: (3441) PROFESSOR EDUC. BASICA
 Un. Adm: (197300) E. EST. MIL. DO CORPO DE BOMB. 'DOM PEDRO II'
 A Partir de: 31/07/2021

Processo N.: 1000003706062
 Nome: (290502/1) RAFAEL DA SILVA LIMA
 Cargo: (3476) APOIO ADM. EDUCACIONAL-ELEMENTAR
 Un. Adm: (071773) E.E. Pe. ARLINDO IGNACIO DE OLIVEIRA
 A Partir de: 31/07/2021

Processo N.: 1000003706716
 Nome: (254383/17) RAFAEL JORDANE MENDES
 Cargo: (3441) PROFESSOR EDUC. BASICA
 Un. Adm: (011070) E.E. DOMINGOS APARECIDO DOS SANTOS
 A Partir de: 24/07/2021

Processo N.: 1000003708903
 Nome: (57008/2) RAFAELE MONTE DA CRUZ
 Cargo: (3468) TECNICO ADMINISTRATIVO EDUCACIONAL
 Un. Adm: (176761) UNID. SETORIAL DE CORREICAO
 A Partir de: 31/07/2021

Processo N.: 1000003706785
 Nome: (290070/1) RAIMUNDO CARDOSO DA SILVA FILHO
 Cargo: (3441) PROFESSOR EDUC. BASICA
 Un. Adm: (013404) E.E. Des. MILTON ARMANDO POMPEU DE BARROS
 A Partir de: 31/07/2021

Processo N.: 1000003705188
 Nome: (290477/1) RAQUEL LOPES DE OLIVEIRA VITAL
 Cargo: (3468) TECNICO ADMINISTRATIVO EDUCACIONAL
 Un. Adm: (010995) E.E. Maj. OTAVIO PITALUGA
 A Partir de: 31/07/2021

Processo N.: 1000003706955
 Nome: (242055/10) REGINA SILVA DO NASCIMENTO
 Cargo: (3476) APOIO ADM. EDUCACIONAL-ELEMENTAR
 Un. Adm: (044954) E.E. PROF. ANA TEREZA ALBERNAS
 A Partir de: 31/07/2021

Processo N.: 1000003705818
 Nome: (290529/1) RENATO DE SOUZA
 Cargo: (3441) PROFESSOR EDUC. BASICA
 Un. Adm: (015482) E.E. RUI BARBOSA
 A Partir de: 31/07/2021

Processo N.: 1000003705309
 Nome: (220735/20) RICARDO NEVES DE LIMA
 Cargo: (3468) TECNICO ADMINISTRATIVO EDUCACIONAL
 Un. Adm: (012971) E.E. Dep. OSCAR SOARES
 A Partir de: 31/07/2021

Processo N.: 1000003706509
 Nome: (237930/13) RITA JOSE DA SILVA ARAUJO
 Cargo: (3441) PROFESSOR EDUC. BASICA
 Un. Adm: (012629) E.E. Cel. ANTONIO PAES DE BARROS
 A Partir de: 31/07/2021

Processo N.: 1000003704043
 Nome: (273110/5) ROBERTA ALVES BRYK DO NASCIMENTO
 Cargo: (3441) PROFESSOR EDUC. BASICA
 Un. Adm: (016411) E.E. 19 DE JULHO
 A Partir de: 23/05/2021

Processo N.: 1000003707435
 Nome: (108749/18) RODOLPHO SANTOS LUGATO
 Cargo: (3441) PROFESSOR EDUC. BASICA
 Un. Adm: (184152) E. E. JUAREZ RODRIGUES DOS ANJOS
 A Partir de: 05/06/2021

Processo N.: 1000003705338
 Nome: (290222/1) RODRIGO PERES BRUGINSKI
 Cargo: (3441) PROFESSOR EDUC. BASICA
 Un. Adm: (015091) E.E. ANTONIO GROHS
 A Partir de: 31/07/2021

Processo N.: 1000003705332
 Nome: (289817/1) ROGERIO MASSAHIRO MASASI
 Cargo: (3468) TECNICO ADMINISTRATIVO EDUCACIONAL
 Un. Adm: (021717) E.E. 19 DE MAIO
 A Partir de: 31/07/2021

Processo N.: 1000003707471
 Nome: (254327/8) ROMARIO SIDRONE DE SOUZA
 Cargo: (3441) PROFESSOR EDUC. BASICA
 Un. Adm: (040118) E.E. JAYME VERISSIMO DE CAMPOS JUNIOR
 A Partir de: 31/07/2021

Processo N.: 1000003706040
 Nome: (290304/1) RONILSON DE ARAUJO
 Cargo: (3441) PROFESSOR EDUC. BASICA
 Un. Adm: (015601) E.E. CECILIA MEIRELES
 A Partir de: 31/07/2021

Processo N.: 1000003705145
 Nome: (88055/53) ROSA MARINEIDE MENDES DA CRUZ
 Cargo: (3441) PROFESSOR EDUC. BASICA
 Un. Adm: (015172) E.E. COUTO MAGALHAES
 A Partir de: 05/07/2021

Processo N.: 1000003706789
 Nome: (76010/10) ROSANGELA SPONTAM MARQUES
 Cargo: (3441) PROFESSOR EDUC. BASICA
 Un. Adm: (013404) E.E. Des. MILTON ARMANDO POMPEU DE BARROS
 A Partir de: 31/07/2021

Processo N.: 1000003706493
 Nome: (290247/1) ROZANGELA CAPELLESSO
 Cargo: (3476) APOIO ADM. EDUCACIONAL-ELEMENTAR
 Un. Adm: (069205) E.E. PROF. GERSON CARLOS DA SILVA
 A Partir de: 31/07/2021

Processo N.: 1000003708719
 Nome: (96046/21) ROZIVANE RIBEIRO DA SILVA SOUZA
 Cargo: (3441) PROFESSOR EDUC. BASICA
 Un. Adm: (014451) E.E. JOAO DE CAMPOS BORGES
 A Partir de: 31/07/2021

Processo N.: 1000003705766
 Nome: (290190/1) RUBENS MAURO DE AMORIM JUNIOR
 Cargo: (3468) TECNICO ADMINISTRATIVO EDUCACIONAL
 Un. Adm: (211117) NUCLEO DE ARQUIVOS DAS ESCOLAS EXTINTAS
 A Partir de: 31/07/2021

Processo N.: 136835-2021
 Nome: (18232/1) RUY PIRES DE OLIVEIRA
 Cargo: (4324) AG.FISC.ARREC.DE TRIB. ESTAD.-AFATE
 Un. Adm: (000892) UNIDADE SANITARIA J. NOVO HORIZONTE
 A Partir de: 19/02/1989

Processo N.: 1000003707236
 Nome: (289486/1) SAMIA ALVES SILVA
 Cargo: (3476) APOIO ADM. EDUCACIONAL-ELEMENTAR
 Un. Adm: (044261) E.E. MARIA DA GLORIA VARGAS UCHOA
 A Partir de: 31/07/2021

Processo N.: 1000003707049
 Nome: (289532/1) SANDRA HELENA GOMES PEREIRA
 Cargo: (3476) APOIO ADM. EDUCACIONAL-ELEMENTAR
 Un. Adm: (011401) E.E. ANTONIO CRISTINO CORTES
 A Partir de: 31/07/2021

Processo N.: 1000003703443
 Nome: (67943/3) SANDRA MARIA MENEZES LUZ FERNANDES
 Cargo: (3441) PROFESSOR EDUC. BASICA
 Un. Adm: (158623) E.E. ANTONIA LEÃO DOS SANTOS
 A Partir de: 29/06/2021

Processo N.: 1000003708060
 Nome: (289937/1) SANDRO GONCALVES DOS SANTOS E SILVA
 Cargo: (3441) PROFESSOR EDUC. BASICA
 Un. Adm: (154016) E.E. PROF. ALZIRA MARIA DA SILVA
 A Partir de: 31/07/2021

Processo N.: 1000003705769
 Nome: (280333/3) SEBASTIANA GONCALVES OLIVEIRA SANTOS
 Cargo: (3476) APOIO ADM. EDUCACIONAL-ELEMENTAR
 Un. Adm: (157252) E.E. LEDY ANITA BRESCANCIN
 A Partir de: 31/07/2021

Processo N.: 1000003705322
 Nome: (68464/48) SIDELMA DA SILVA CARVALHO ALVES GUIMARAES
 Cargo: (3441) PROFESSOR EDUC. BASICA
 Un. Adm: (194921) EE DA PM TIRADENTES CB JOSE MARTINS DE MOURA
 A Partir de: 31/07/2021

Processo N.: 1000003706073
 Nome: (290011/1) SILVANA DE AVILA DEL BARCO
 Cargo: (3441) PROFESSOR EDUC. BASICA
 Un. Adm: (176451) E. E. MARECHAL CANDIDO RONDON
 A Partir de: 31/07/2021

Processo N.: 1000003706124
 Nome: (90420/24) SILVANA GONCALVES DOS SANTOS
 Cargo: (3476) APOIO ADM. EDUCACIONAL-ELEMENTAR
 Un. Adm: (014419) E.E. PROF. JULIETA XAVIER BORGES
 A Partir de: 31/07/2021

Processo N.: 1000003705770
 Nome: (290223/1) SILVANA MAMORE FERREIRA
 Cargo: (3476) APOIO ADM. EDUCACIONAL-ELEMENTAR
 Un. Adm: (157252) E.E. LEDY ANITA BRESCANCIN
 A Partir de: 31/07/2021

Processo N.: 1000003708549
 Nome: (141147/65) SINDELIA DE LIMA MORETTI
 Cargo: (3441) PROFESSOR EDUC. BASICA
 Un. Adm: (016624) E.E. NOSSA SENHORA DE FATIMA
 A Partir de: 31/07/2021

Processo N.: 1000003705362
 Nome: (290169/1) SIRLEI SOARES PEREIRA WEBER
 Cargo: (3476) APOIO ADM. EDUCACIONAL-ELEMENTAR
 Un. Adm: (015091) E.E. ANTONIO GROHS
 A Partir de: 31/07/2021

Processo N.: 1000003705805
 Nome: (216532/27) SIRLENE XAVIER LIMA
 Cargo: (3441) PROFESSOR EDUC. BASICA
 Un. Adm: (157252) E.E. LEDY ANITA BRESCANCIN
 A Partir de: 31/07/2021

Processo N.: 1000003706781
 Nome: (290279/1) SUELY DA SILVA
 Cargo: (3476) APOIO ADM. EDUCACIONAL-ELEMENTAR
 Un. Adm: (013153) E.E. CORA CORALINA
 A Partir de: 31/07/2021

Processo N.: 1000003707509
 Nome: (289595/1) SULYMARA FELIPSEN KICH
 Cargo: (3441) PROFESSOR EDUC. BASICA
 Un. Adm: (016136) E.E. WALDEMON MORAES COELHO
 A Partir de: 31/07/2021

Processo N.: 1000003707783
 Nome: (289986/1) TALITA SENIUK
 Cargo: (3441) PROFESSOR EDUC. BASICA
 Un. Adm: (176451) E. E. MARECHAL CANDIDO RONDON
 A Partir de: 31/07/2021

Processo N.: 1000003706504
 Nome: (215923/10) TAMARA CASTRO DA SILVA BLANSKI
 Cargo: (3441) PROFESSOR EDUC. BASICA
 Un. Adm: (015610) E.E. LUDOVICO DA RIVA NETO
 A Partir de: 31/07/2021

Processo N.: 1000003706125
 Nome: (289787/1) TAMARES CARINHANHA BRANDAO SANTOS DA SILVA
 Cargo: (3476) APOIO ADM. EDUCACIONAL-ELEMENTAR
 Un. Adm: (014419) E.E. PROF. JULIETA XAVIER BORGES
 A Partir de: 31/07/2021

Processo N.: 1000003706927
 Nome: (228164/20) TARIANA HILARIO MOTA
 Cargo: (3441) PROFESSOR EDUC. BASICA
 Un. Adm: (015172) E.E. COUTO MAGALHAES
 A Partir de: 31/07/2021

Processo N.: 1000003707508
 Nome: (276194/4) TEREZINHA DE JESUS ROSA LOPES
 Cargo: (3441) PROFESSOR EDUC. BASICA
 Un. Adm: (016136) E.E. WALDEMON MORAES COELHO
 A Partir de: 31/07/2021

Processo N.: 1000003706635
 Nome: (290114/1) THACIO FAGUNDES VISSICCHIO
 Cargo: (3441) PROFESSOR EDUC. BASICA
 Un. Adm: (044245) E.E. PROF. AMELIA DE OLIVEIRA SILVA
 A Partir de: 31/07/2021

Processo N.: 1000003705764

Nome: (290402/1) THAIS LAURA DE FRANCA LUCHESI CRESTANI
 Cargo: (3468) TECNICO ADMINISTRATIVO EDUCACIONAL
 Un. Adm: (191477) COORD. DE EDUCACAO ESPECIAL
 A Partir de: 31/07/2021

Processo N.: 1000003705931

Nome: (290328/1) THIAGO OSSUCCI SANTELLO
 Cargo: (3441) PROFESSOR EDUC. BASICA
 Un. Adm: (010260) E.E. SAO JOSE
 A Partir de: 31/07/2021

Processo N.: 1000003706722

Nome: (290148/1) TIAGO SCHROEDER
 Cargo: (3468) TECNICO ADMINISTRATIVO EDUCACIONAL
 Un. Adm: (011339) E.E. IR. DIVA PIMENTEL
 A Partir de: 31/07/2021

Processo N.: 1000003706783

Nome: (289745/1) UAGNER FERREIRA DOS SANTOS
 Cargo: (3441) PROFESSOR EDUC. BASICA
 Un. Adm: (013153) E.E. CORA CORALINA
 A Partir de: 31/07/2021

Processo N.: 1000003707264

Nome: (236576/18) VANESSA IZIDORIO DA SILVA DA SILVA
 Cargo: (3441) PROFESSOR EDUC. BASICA
 Un. Adm: (046434) E.E. FREI CANECA
 A Partir de: 27/07/2021

Processo N.: 1000003700317

Nome: (211357/26) VERA LUCIA QUINI
 Cargo: (3441) PROFESSOR EDUC. BASICA
 Un. Adm: (097004) E.E. VINICIUS DE MORAES
 A Partir de: 19/07/2021

Processo N.: 1000003705762

Nome: (289699/1) VICTOR LUCAS ALCANTARA DO NASCIMENTO
 Cargo: (3476) APOIO ADM. EDUCACIONAL-ELEMENTAR
 Un. Adm: (199559) NUC DE SERVICOS GERAIS
 A Partir de: 31/07/2021

Processo N.: 1000003704094

Nome: (70629/32) VILLMA VERA MENDES
 Cargo: (3441) PROFESSOR EDUC. BASICA
 Un. Adm: (021652) E.E. PROF. ARLINDO DE SILVA BRUNO
 A Partir de: 05/06/2021

Processo N.: 1000003707510

Nome: (289889/1) VILSON FELIPE DA SILVA
 Cargo: (3476) APOIO ADM. EDUCACIONAL-ELEMENTAR
 Un. Adm: (016136) E.E. WALDEMON MORAES COELHO
 A Partir de: 31/07/2021

Processo N.: 1000003706183

Nome: (289822/1) VINICIUS MILITINO FERNANDES
 Cargo: (3441) PROFESSOR EDUC. BASICA
 Un. Adm: (011703) E.E. PROF. DEMETRIO COSTA PEREIRA
 A Partir de: 31/07/2021

Processo N.: 1000003707047

Nome: (290052/1) VINICIUS SANTOS DA COSTA
 Cargo: (3476) APOIO ADM. EDUCACIONAL-ELEMENTAR
 Un. Adm: (011797) E.E. PROF. ANA MARIA DAS GRAÇAS S. NORONHA
 A Partir de: 31/07/2021

Processo N.: 1000003705845

Nome: (290316/1) VIVIANE TUNI
 Cargo: (3441) PROFESSOR EDUC. BASICA
 Un. Adm: (176451) E. E. MARECHAL CANDIDO RONDON
 A Partir de: 31/07/2021

Processo N.: 1000003706053

Nome: (263844/14) WAGNER PEREIRA DE SOUZA
 Cargo: (3441) PROFESSOR EDUC. BASICA
 Un. Adm: (176451) E. E. MARECHAL CANDIDO RONDON
 A Partir de: 31/07/2021

Processo N.: 1000003707008

Nome: (290405/1) WALFREDS CHAVES DA COSTA
 Cargo: (3441) PROFESSOR EDUC. BASICA
 Un. Adm: (011088) E.E. ODORICO LEOCARIO ROSA
 A Partir de: 31/07/2021

Processo N.: 1000003708720

Nome: (254230/10) WANESSA BRANDAO SANTOS FRANCA
 Cargo: (3441) PROFESSOR EDUC. BASICA
 Un. Adm: (014451) E.E. JOAO DE CAMPOS BORGES
 A Partir de: 31/07/2021

Processo N.: 1000003706025

Nome: (253193/4) WILIAN DE OLIVEIRA
 Cargo: (3441) PROFESSOR EDUC. BASICA
 Un. Adm: (197300) E. EST. MIL. DO CORPO DE BOMB. 'DOM PEDRO II'
 A Partir de: 31/07/2021

Processo N.: 1000003705895

Nome: (276104/3) WILKLER BORGES BATISTA
 Cargo: (3476) APOIO ADM. EDUCACIONAL-ELEMENTAR
 Un. Adm: (010359) E.E. JOSE DE MESQUITA
 A Partir de: 05/06/2021

Processo N.: 1000003711147

Nome: (287041/3) WILSON COLETTI DE JESUS
 Cargo: (3476) APOIO ADM. EDUCACIONAL-ELEMENTAR
 Un. Adm: (142166) E.E. DOM FRANCO DALLA VALLE
 A Partir de: 31/07/2021

PUBLICADA, REGISTRADA, CUMPRADA-SE.
 Cuiabá-MT, 05 de Agosto de 2021.
 Lidiane Patricia Ferreira e Silva Leite
 Secretária Adjunta de Gestão de Pessoas

PORTARIA/SEPLAG/00200/2021

DE: 06/08/2021

O Secretária Adjunta de Gestão de Pessoas no uso de suas atribuições que lhes são conferidas por lei,

Resolve: RETIFICAR
 Evento: ESTABILIDADE

Processo N.: 380891/2020

Nome: (125072/1) ADRIANA APARECIDA PEREIRA DE OLIVEIRA
 Cargo: (10278) AGENTE PRISIONAL DO SIST.PRISIONAL
 Un. Adm: (129941) SUBDIRETORIA PENIT.FEMININA ANA M.C.MAY
 A Partir de: 03/09/2008

Processo N.: 165601/2020

Nome: (232776/1) ALINE SAYURI SAITO
 Cargo: (5349) ANALISTA ADMINISTRATIVO L 10052
 Un. Adm: (183318) GER. CONTABIL
 A Partir de: 18/05/2014

Processo N.: 146708/2020

Nome: (226743/1) ANE ELY ALMEIDA DE MORAES
 Cargo: (3874) AGENTE FISCAL EST DEF AGRO FLOR I L9070
 Un. Adm: (148512) PRESIDENCIA
 A Partir de: 04/04/2014

Processo N.: 649210/2016

Nome: (89639/7) ANGELA GABRIELA CORREA PEREIRA
 Cargo: (11382) ANALISTA DE MEIO AMBIENTE L 10083/2014
 Un. Adm: (147010) COORD. DE PROGRAMAS E PROJETOS ESPECIAIS
 A Partir de: 31/01/2015

Processo N.: 299016/2020

Nome: (234993/1) CARLOS WAGNER RIBEIRO
 Cargo: (6027) ANALISTA DESENV ECON SOCIAL L 10050
 Un. Adm: (140473) SUPERINT. DO SISTEMA UNICO DE ASSISTÊNCIA SOCIAL
 A Partir de: 17/11/2014

Processo N.: 175445/2020

Nome: (232313/1) CLAUDIA MARIA BARBOSA DE SOUSA
 Cargo: (10290) AGENTE SISTEMA PENITENC LC 423
 Un. Adm: (162574) SUBDIR. DA PENITENCIARIA DE AGUA BOA
 A Partir de: 18/05/2014

Processo N.: 164492/2020

Nome: (233619/1) EDIMEIA PEREIRA DAS CHAGAS
 Cargo: (5349) ANALISTA ADMINISTRATIVO L 10052
 Un. Adm: (178063) GER. DE DESENVOLVIMENTO PROFISSIONAL
 A Partir de: 11/08/2014

Processo N.: 416552/2020

Nome: (127401/1) ELISVAN CAVALCANTE DE SOUZA
 Cargo: (10278) AGENTE PRISIONAL DO SIST.PRISIONAL
 Un. Adm: (129534) SUPERINT. ESTADUAL DO SIST.SOCIOEDUCATIVO
 A Partir de: 04/01/2009

Processo N.: 141319/2020

Nome: (142107/3) EMANUELLE PALMEIRA BULHOES
 Cargo: (5541) GESTOR GOVERNAMENTAL
 Un. Adm: (174947) COORD. DE FORMULAÇÃO
 A Partir de: 19/02/2017

Processo N.: 416679/2020

Nome: (127811/1) EUNIR FERREIRA PEREIRA
 Cargo: (10278) AGENTE PRISIONAL DO SIST.PRISIONAL
 Un. Adm: (129534) SUPERINT. ESTADUAL DO SIST.SOCIOEDUCATIVO
 A Partir de: 23/01/2009

Processo N.: 512969/2019

Nome: (78800/9) IVONE JESUS ALEXANDRE
 Cargo: (11800) PROFESSOR UNEMAT LC 320
 Un. Adm: (054780) COORDENADORIA REGIONAL DE SINOP
 A Partir de: 10/06/2012

Processo N.: 198220/2020

Nome: (233533/1) KEILE COSTA PEREIRA
 Cargo: (5349) ANALISTA ADMINISTRATIVO L 10052
 Un. Adm: (174963) COORD. DE DESENVOLVIMENTO REGIONAL
 A Partir de: 02/06/2014

Processo N.: 416704/2020

Nome: (123459/1) LUCIANO SANTANA TENUTES
 Cargo: (10278) AGENTE PRISIONAL DO SIST.PRISIONAL
 Un. Adm: (130168) DIRETORIA CADEIA PUBLICA DE VARZEA GRAND
 A Partir de: 02/06/2008

Processo N.: 66321/2019

Nome: (53697/14) MARIA APARECIDA DE OLIVEIRA
 Cargo: (9175) INVESTIGADOR DE POLICIA/LC344/407
 Un. Adm: (154750) DELEGACIA DE POLICIA DE NOVA XAVANTINA
 A Partir de: 10/05/2019

Processo N.: 198690/2020

Nome: (241330/1) MARIA CLAUDIA PEREIRA CARDOSO GUIMARAES
 Cargo: (5349) ANALISTA ADMINISTRATIVO L 10052
 Un. Adm: (183350) GER. DE ANALISE DAS AÇOES PREVIDENCIARIAS
 A Partir de: 11/06/2015

Processo N.: 242302/2020

Nome: (92080/11) MIKYRONY SIMAO DOS SANTOS CAMPOS
 Cargo: (9175) INVESTIGADOR DE POLICIA/LC344/407
 Un. Adm: (176877) DELEGACIA ESPECIALIZ.DE DELITOS DE TRANSITO/
 CUIABA
 A Partir de: 06/08/2014

Processo N.: 161927/2020

Nome: (136168/1) MONICA ALZIRA VALE
Cargo: (9200) ESCRIVAO DE POLICIA/LC318/407
Un. Adm: (154784) DELEGACIA MUNIC. DE RIBEIRÃO CASCALHEIRA
A Partir de: 14/04/2010

Processo N.: 192538/2020

Nome: (232182/1) NAIARA MUNIZ DE MELO
Cargo: (6050) AGENTE DESENV. ECON. SOCIAL
Un. Adm: (180432) GER. DE PROVIMENTO, MANUTENÇÃO E MONITORAMENTO
A Partir de: 22/05/2014

Processo N.: 385819/2020

Nome: (78972/3) NAIR ELIZABETH DOS SANTOS OLIVEIRA
Cargo: (10288) AGENTE PENITENCIARIO SIST.PENITENCIARIO
Un. Adm: (130150) DIR. DE CADEIA PÚBLICA DE RONDONÓPOLIS
A Partir de: 28/08/2010

Processo N.: 154279/2020

Nome: (214030/6) POLIANNA DE SOUZA CORREA
Cargo: (9202) ASSIST. DO SISTEMA SOCIOEDUCATIVO
Un. Adm: (163139) GER.REG.DO CENTRO SOCIOEDUCATIVO-POLO CACERES
A Partir de: 02/01/2014

Processo N.: 125707/2020

Nome: (200424/1) PRISCILA ALVES SHIROMA
Cargo: (5363) AGENTE DA AREA INSTRUMENTAL
Un. Adm: (140163) COORD. DE APOIO LOGÍSTICO
A Partir de: 04/05/2011

Processo N.: 416712/2020

Nome: (201568/1) RAQUEL RONDON NASCIMENTO
Cargo: (10288) AGENTE PENITENCIARIO SIST.PENITENCIARIO
Un. Adm: (162388) SUBDIR. DO CENTRO DE RESSOCIALIZAÇÃO DE CUIABA
A Partir de: 14/04/2011

Processo N.: 240691/2020

Nome: (205112/1) TATIANE MARTINS ALVES
Cargo: (5347) TECNICO DA AREA INSTRUMENTAL
Un. Adm: (143138) GERENCIA DE INFORMACAO CONTABIL
A Partir de: 09/08/2011

PUBLICADA, REGISTRADA, CUMPRÁ-SE.
Cuiabá-MT, 05 de Agosto de 2021.
Lidiane Patricia Ferreira e Silva Leite
Secretária Adjunta de Gestão de Pessoas

BOLETIM DE PESSOAL/SEPLAG/00295/2021

DE: 06/08/2021

O Secretária Adjunta de Gestão de Pessoas no uso de suas atribuições que lhes são conferidas por lei,

Resolve: DEFERIR

Evento: LICENÇA A GESTANTE/SEGURADO INSS

Processo N.:

Nome: (278091/4) BRUNA DANIELLY DAVID DO PRADO
Cargo/Função: (11495) DGA-5
Un. Adm: (184357) COORD. DE SISTEMA DE AQUIS. E CONTRATOS
A Partir de: 20/07/2021 Até15/01/2022

PUBLICADA, REGISTRADA, CUMPRÁ-SE.
Cuiabá-MT, 05 de Agosto de 2021.
Lidiane Patricia Ferreira e Silva Leite
Secretária Adjunta de Gestão de Pessoas

BOLETIM DE PESSOAL/SEPLAG/00296/2021

DE: 06/08/2021

O Secretária Adjunta de Gestão de Pessoas no uso de suas atribuições que lhes são conferidas por lei,

Resolve: DEFERIR

Evento: LICENÇA PARA TRATAMENTO DE SAUDE

Processo N.:

Nome: (45969/4) NANCY DE ALMEIDA ARAUJO
Cargo/Função: (6027) ANALISTA DESENV ECON SOCIAL L 10050
Un. Adm: (211583) GER. DE PRESERVACAO
A Partir de: 30/07/2021 Até12/08/2021

PUBLICADA, REGISTRADA, CUMPRÁ-SE.
Cuiabá-MT, 05 de Agosto de 2021.
Lidiane Patricia Ferreira e Silva Leite
Secretária Adjunta de Gestão de Pessoas

ATO ADMINISTRATIVO/SEPLAG/01308/2021

DE: 06/08/2021

O Secretária Adjunta de Gestão de Pessoas no uso de suas atribuições que lhes são conferidas por lei,

Resolve: AUTORIZAR

Evento: CESSAO INTERNA - SEM ONUS - Sem Ressarcimento

Processo N.: 230693/2021

Nome: (111315/2) MARCEL BELEM DE SOUZA
Cargo/Função: (5349) ANALISTA ADMINISTRATIVO L 10052
Órgão cedente: SECRETARIA DE ESTADO DE PLANEJAMENTO E GESTAO
Órgão cessionário: SECRETARIA DE ESTADO DE DESENVOLVIMENTO ECONOMICO
A Partir de: 02/08/2021 Até01/08/2023

PUBLICADA, REGISTRADA, CUMPRÁ-SE.
Cuiabá-MT, 05 de Agosto de 2021.
Lidiane Patricia Ferreira e Silva Leite
Secretária Adjunta de Gestão de Pessoas

ATO ADMINISTRATIVO/SEPLAG/01309/2021

DE: 06/08/2021

O Secretária Adjunta de Gestão de Pessoas no uso de suas atribuições que lhes são conferidas por lei,

Resolve: CONCEDER PROGRESSÃO HORIZONTAL

Processo N.: 196283/2021

Nome: (263739/1) BRUNO VINICIUS SANTOS
Cargo/Função: (11905) AGENTE UNIVERSITARIO LC 321
Órgão: FUNDAÇÃO UNIVERSIDADE DO ESTADO DE MT
Referência: C-002
A Partir de: 15/06/2021

Processo N.: 182545/2021

Nome: (264096/1) JOILSON RIBEIRO DE ASSIS
Cargo/Função: (6027) ANALISTA DESENV ECON SOCIAL L 10050
Órgão: SECRETARIA DE ESTADO DE PLANEJAMENTO E GESTAO
Referência: C-002
A Partir de: 29/06/2021

Processo N.: 199428/2021

Nome: (203054/1) SANDRA APARECIDA DONATI SILVERIO
Cargo/Função: (5349) ANALISTA ADMINISTRATIVO L 10052
Órgão: SECRETARIA DE ESTADO DE PLANEJAMENTO E GESTAO
Referência: D-005
A Partir de: 17/05/2021

PUBLICADA, REGISTRADA, CUMPRÁ-SE.
Cuiabá-MT, 05 de Agosto de 2021.
Lidiane Patricia Ferreira e Silva Leite
Secretária Adjunta de Gestão de Pessoas

ATO ADMINISTRATIVO/SEPLAG/01310/2021

DE: 06/08/2021

O Secretária Adjunta de Gestão de Pessoas no uso de suas atribuições que lhes são conferidas por lei,

Resolve: CONCEDER PROGRESSÃO VERTICAL

Processo N.: 625834/2019

Nome: (217330/2) FAGNER MOREIRA DE OLIVEIRA
Cargo/Função: (10290) AGENTE SISTEMA PENITENC LC 423
Órgão: SECRETARIA DE ESTADO DE SEGURANCA PUBLICA
Referência: C-002
A Partir de: 22/05/2018

PUBLICADA, REGISTRADA, CUMPRÁ-SE.
Cuiabá-MT, 05 de Agosto de 2021.
Lidiane Patricia Ferreira e Silva Leite
Secretária Adjunta de Gestão de Pessoas

ATO ADMINISTRATIVO/SEPLAG/01311/2021

DE: 06/08/2021

O Secretária Adjunta de Gestão de Pessoas no uso de suas atribuições que lhes são conferidas por lei,

Resolve: RETIFICAR PROGRESSÃO HORIZONTAL

Processo N.: 66321/2019

Nome: (53697/14) MARIA APARECIDA DE OLIVEIRA
Cargo/Função: (9175) INVESTIGADOR DE POLICIA/LC344/407
Órgão: POLICIA JUDICIARIA CIVIL
Referência: B-001
A Partir de: 10/05/2019

Processo N.: 161927/2020

Nome: (136168/1) MONICA ALZIRA VALE
Cargo/Função: (9200) ESCRIVAO DE POLICIA/LC318/407
Órgão: POLICIA JUDICIARIA CIVIL
Referência: B-001
A Partir de: 14/04/2010

PUBLICADA, REGISTRADA, CUMPRÁ-SE.
Cuiabá-MT, 05 de Agosto de 2021.
Lidiane Patricia Ferreira e Silva Leite
Secretária Adjunta de Gestão de Pessoas

ATO ADMINISTRATIVO/SEPLAG/01312/2021

DE: 06/08/2021

O Secretária Adjunta de Gestão de Pessoas no uso de suas atribuições que lhes são conferidas por lei,

Resolve: CONCEDER PROGRESSÃO VERTICAL

Processo N.: 1000003707130

Nome: (242578/1) ABINOELMA DA PENHA COSTA GUIMARAES
Cargo/Função: (4740) APOIO ADM EDUC PROFISSIONALIZADO-30
Órgão: SECRETARIA DE ESTADO DE EDUCACAO
Referência: B-004
A Partir de: 19/07/2021

Processo N.: 101754/2021

Nome: (91638/25) ACELMO DE JESUS BRITO
Cargo/Função: (11802) PROFESSOR UNEMAT LC 534/2014
Órgão: FUNDAÇÃO UNIVERSIDADE DO ESTADO DE MT
Referência: B-006
A Partir de: 22/02/2020

Processo N.: 1000003703826

Nome: (61532/13) ADAILZA FERREIRA DE CASTRO
Cargo/Função: (3441) PROFESSOR EDUC. BASICA
Órgão: SECRETARIA DE ESTADO DE EDUCACAO
Referência: D-004
A Partir de: 12/07/2021

Processo N.: 1000003702974

Nome: (132794/27) ADALGISA APARECIDA SANTOS
Cargo/Função: (3441) PROFESSOR EDUC. BASICA
Órgão: SECRETARIA DE ESTADO DE EDUCACAO
Referência: C-004
A Partir de: 07/07/2021

Processo N.: 1000003706471

Nome: (207160/12) ADEILDE DOS SANTOS MARQUES
Cargo/Função: (3441) PROFESSOR EDUC. BASICA
Órgão: SECRETARIA DE ESTADO DE EDUCACAO
Referência: C-004
A Partir de: 14/07/2021

Processo N.: 1000003702988

Nome: (105177/14) ADEMILTON MARTINS DOS SANTOS
Cargo/Função: (3441) PROFESSOR EDUC. BASICA
Órgão: SECRETARIA DE ESTADO DE EDUCACAO
Referência: C-004
A Partir de: 07/07/2021

Processo N.: 1000003703652

Nome: (288552/1) ADENILZA AFONSO
Cargo/Função: (3476) APOIO ADM. EDUCACIONAL-ELEMENTAR
Órgão: SECRETARIA DE ESTADO DE EDUCACAO
Referência: A-002
A Partir de: 06/06/2021

Processo N.: 1000003706802

Nome: (241625/1) ADI TERESINHA MARTINI FAREBIN
Cargo/Função: (4740) APOIO ADM EDUC PROFISSIONALIZADO-30
Órgão: SECRETARIA DE ESTADO DE EDUCACAO
Referência: B-004
A Partir de: 17/07/2021

Processo N.: 1000003703851

Nome: (241422/1) ADILEIA DE ALMEIDA SILVA
Cargo/Função: (4740) APOIO ADM EDUC PROFISSIONALIZADO-30
Órgão: SECRETARIA DE ESTADO DE EDUCACAO
Referência: B-004
A Partir de: 12/07/2021

Processo N.: 1000003708232

Nome: (87408/1) ADILSON JOSE CORREA
Cargo/Função: (4740) APOIO ADM EDUC PROFISSIONALIZADO-30
Órgão: SECRETARIA DE ESTADO DE EDUCACAO
Referência: B-008
A Partir de: 25/07/2021

Processo N.: 1000003704068

Nome: (239780/2) ADILZE LEMOS MONTEIRO
Cargo/Função: (4740) APOIO ADM EDUC PROFISSIONALIZADO-30
Órgão: SECRETARIA DE ESTADO DE EDUCACAO
Referência: B-004
A Partir de: 14/07/2021

Processo N.: 1000003701280

Nome: (112327/12) ADRIANA CRISTINA CARDOSO DE LIMA NUNES DO PRADO
Cargo/Função: (3441) PROFESSOR EDUC. BASICA
Órgão: SECRETARIA DE ESTADO DE EDUCACAO
Referência: C-003
A Partir de: 08/07/2019

Processo N.: 1000003709150

Nome: (62234/60) AFONSO ABREU COUTINHO
Cargo/Função: (3441) PROFESSOR EDUC. BASICA
Órgão: SECRETARIA DE ESTADO DE EDUCACAO
Referência: C-004
A Partir de: 31/07/2021

Processo N.: 1000003703653

Nome: (124274/34) AGNA CORREA BRITIS BALDISSARELLI
Cargo/Função: (3441) PROFESSOR EDUC. BASICA
Órgão: SECRETARIA DE ESTADO DE EDUCACAO
Referência: B-002
A Partir de: 06/06/2021

Processo N.: 1000003703535

Nome: (136404/9) AGREICI ARAUJO DA SILVA
Cargo/Função: (4740) APOIO ADM EDUC PROFISSIONALIZADO-30
Órgão: SECRETARIA DE ESTADO DE EDUCACAO
Referência: B-004
A Partir de: 11/07/2021

Processo N.: 1000003703657

Nome: (288794/1) AGUINALDO AGUIRRE DE FREITAS
Cargo/Função: (3468) TECNICO ADMINISTRATIVO EDUCACIONAL
Órgão: SECRETARIA DE ESTADO DE EDUCACAO
Referência: A-002
A Partir de: 06/06/2021

Processo N.: 1000003707185

Nome: (242018/1) ALBINO SERGIO RODRIGUES DE SOUZA
Cargo/Função: (4740) APOIO ADM EDUC PROFISSIONALIZADO-30
Órgão: SECRETARIA DE ESTADO DE EDUCACAO
Referência: B-004
A Partir de: 20/07/2021

Processo N.: 1000003700828

Nome: (242031/1) ALCINO OLIVEIRA MOURA
Cargo/Função: (4740) APOIO ADM EDUC PROFISSIONALIZADO-30
Órgão: SECRETARIA DE ESTADO DE EDUCACAO
Referência: B-004
A Partir de: 04/07/2021

Processo N.: 1000003706830

Nome: (242372/1) ALDAIR RODRIGUES FERREIRA
Cargo/Função: (4740) APOIO ADM EDUC PROFISSIONALIZADO-30
Órgão: SECRETARIA DE ESTADO DE EDUCACAO
Referência: B-004
A Partir de: 17/07/2021

Processo N.: 1000003704031

Nome: (112328/5) ALESSANDRA DE OLIVEIRA
Cargo/Função: (3441) PROFESSOR EDUC. BASICA
Órgão: SECRETARIA DE ESTADO DE EDUCACAO
Referência: D-004
A Partir de: 13/07/2021

Processo N.: 1000003706645

Nome: (242180/1) ALESSANDRA LOPES DOS SANTOS OLIVEIRA
Cargo/Função: (4731) TEC ADM EDUC PROFISSIONALIZADO-30
Órgão: SECRETARIA DE ESTADO DE EDUCACAO
Referência: B-004
A Partir de: 17/07/2021

Processo N.: 1000003706799

Nome: (222403/5) ALESSANDRA MATIAS CASERES DE MORAIS
Cargo/Função: (4740) APOIO ADM EDUC PROFISSIONALIZADO-30
Órgão: SECRETARIA DE ESTADO DE EDUCACAO
Referência: B-004
A Partir de: 17/07/2021

Processo N.: 1000003708681

Nome: (210376/3) ALESSANDRA PEREIRA MORAES PORTELLA
Cargo/Função: (3441) PROFESSOR EDUC. BASICA
Órgão: SECRETARIA DE ESTADO DE EDUCACAO
Referência: C-004
A Partir de: 28/07/2021

Processo N.: 1000003703659

Nome: (287123/1) ALESSANDRA SARA LEMES
Cargo/Função: (3441) PROFESSOR EDUC. BASICA
Órgão: SECRETARIA DE ESTADO DE EDUCACAO
Referência: B-002
A Partir de: 26/04/2021

Processo N.: 1000003707512

Nome: (135629/18) ALESSON DO NASCIMENTO BITENCOURT
Cargo/Função: (3441) PROFESSOR EDUC. BASICA
Órgão: SECRETARIA DE ESTADO DE EDUCACAO
Referência: C-004
A Partir de: 21/07/2021

Processo N.: 1000003708710

Nome: (95372/14) ALEX SANDRE MARQUES ANDRADE
Cargo/Função: (3441) PROFESSOR EDUC. BASICA
Órgão: SECRETARIA DE ESTADO DE EDUCACAO
Referência: D-005
A Partir de: 29/07/2021

Processo N.: 1000003707188

Nome: (241789/1) ALEXANDRA FUTUNATA AMORIM
Cargo/Função: (4740) APOIO ADM EDUC PROFISSIONALIZADO-30
Órgão: SECRETARIA DE ESTADO DE EDUCACAO
Referência: B-004
A Partir de: 20/07/2021

Processo N.: 1000003703821

Nome: (134249/8) ALEXANDRA MARIA LAVARDA
Cargo/Função: (4731) TEC ADM EDUC PROFISSIONALIZADO-30
Órgão: SECRETARIA DE ESTADO DE EDUCACAO
Referência: B-004
A Partir de: 12/07/2021

Processo N.: 1000003703662

Nome: (288351/1) ALEXANDRE MARCOS FERNANDES SIMAO
Cargo/Função: (3476) APOIO ADM. EDUCACIONAL-ELEMENTAR
Órgão: SECRETARIA DE ESTADO DE EDUCACAO
Referência: A-002
A Partir de: 06/06/2021

Processo N.: 1000003707184

Nome: (242588/1) ALEXANDRE MENDES FERNANDES
Cargo/Função: (3441) PROFESSOR EDUC. BASICA
Órgão: SECRETARIA DE ESTADO DE EDUCACAO
Referência: C-004
A Partir de: 20/07/2021

Processo N.: 52620/2021

Nome: (104573/13) ALEXANDRE NASCIMENTO
Cargo/Função: (11802) PROFESSOR UNEMAT LC 534/2014
Órgão: FUNDAÇÃO UNIVERSIDADE DO ESTADO DE MT
Referência: A-005
A Partir de: 11/04/2020

Processo N.: 1000003703544

Nome: (242399/1) ALICE DE LIMA BRAGA
Cargo/Função: (4740) APOIO ADM EDUC PROFISSIONALIZADO-30
Órgão: SECRETARIA DE ESTADO DE EDUCACAO
Referência: B-004
A Partir de: 11/07/2021

Processo N.: 1000003703481

Nome: (242363/1) ALINE BATISTA FLORES PARENTE
Cargo/Função: (4731) TEC ADM EDUC PROFISSIONALIZADO-30
Órgão: SECRETARIA DE ESTADO DE EDUCACAO
Referência: B-004
A Partir de: 10/07/2021

Processo N.: 1000003703664

Nome: (275766/6) ALINE DE MEDEIROS FELIX SANTANA
Cargo/Função: (3441) PROFESSOR EDUC. BASICA
Órgão: SECRETARIA DE ESTADO DE EDUCACAO
Referência: B-002
A Partir de: 06/06/2021

Processo N.: 1000003703665

Nome: (244894/12) ALINE MARTINS ROCHA CARDOSO FERREIRA
Cargo/Função: (3441) PROFESSOR EDUC. BASICA
Órgão: SECRETARIA DE ESTADO DE EDUCACAO
Referência: B-002
A Partir de: 12/06/2021

Processo N.: 1000003703692

Nome: (63222/3) AMADOR ALVES BONIFACIO FILHO
Cargo/Função: (3468) TECNICO ADMINISTRATIVO EDUCACIONAL
Órgão: SECRETARIA DE ESTADO DE EDUCACAO
Referência: A-002
A Partir de: 06/06/2021

Processo N.: 1000003703695

Nome: (276400/10) AMANDA BEZERRA VIOLADA
Cargo/Função: (3441) PROFESSOR EDUC. BASICA
Órgão: SECRETARIA DE ESTADO DE EDUCACAO
Referência: B-002
A Partir de: 21/06/2021

Processo N.: 1000003703696

Nome: (289233/1) AMANDA FRANCY LIMA E SILVA
Cargo/Função: (3468) TECNICO ADMINISTRATIVO EDUCACIONAL
Órgão: SECRETARIA DE ESTADO DE EDUCACAO
Referência: A-002
A Partir de: 06/06/2021

Processo N.: 1000003703706

Nome: (289200/1) AMANDA MATHIAS DE OLIVEIRA SOUZA
Cargo/Função: (3441) PROFESSOR EDUC. BASICA
Órgão: SECRETARIA DE ESTADO DE EDUCACAO
Referência: B-002
A Partir de: 20/06/2021

Processo N.: 1000003704007

Nome: (242166/1) AMELIA DE JESUS FERNANDES
Cargo/Função: (4731) TEC ADM EDUC PROFISSIONALIZADO-30
Órgão: SECRETARIA DE ESTADO DE EDUCACAO
Referência: C-004
A Partir de: 13/07/2021

Processo N.: 101802/2021

Nome: (243426/2) ANA CAROLINA MACRI GASPAR VENDRAMINI
Cargo/Função: (11802) PROFESSOR UNEMAT LC 534/2014
Órgão: FUNDAÇÃO UNIVERSIDADE DO ESTADO DE MT
Referência: B-003
A Partir de: 12/03/2020

Processo N.: 1000003709112

Nome: (224557/4) ANA CLAUDIA DE CAMPOS
Cargo/Função: (3441) PROFESSOR EDUC. BASICA
Órgão: SECRETARIA DE ESTADO DE EDUCACAO
Referência: C-004
A Partir de: 31/07/2021

Processo N.: 1000003703708

Nome: (288070/1) ANA CLAUDIA NOBRES SILVA
Cargo/Função: (3468) TECNICO ADMINISTRATIVO EDUCACIONAL
Órgão: SECRETARIA DE ESTADO DE EDUCACAO
Referência: A-002
A Partir de: 06/06/2021

Processo N.: 101811/2021

Nome: (253397/1) ANA CLAUDIA PEREIRA TERCAS TRETTEL
Cargo/Função: (11802) PROFESSOR UNEMAT LC 534/2014
Órgão: FUNDAÇÃO UNIVERSIDADE DO ESTADO DE MT
Referência: C-003
A Partir de: 21/02/2020

Processo N.: 1000003703710

Nome: (285765/1) ANA CRISTINA CARVALHO DE OLIVEIRA ALMEIDA
Cargo/Função: (3476) APOIO ADM. EDUCACIONAL-ELEMENTAR
Órgão: SECRETARIA DE ESTADO DE EDUCACAO
Referência: A-002
A Partir de: 26/04/2021

Processo N.: 1000003709226

Nome: (242465/1) ANA MARIA NASCIMENTO DE ARRUDA
Cargo/Função: (4740) APOIO ADM EDUC PROFISSIONALIZADO-30
Órgão: SECRETARIA DE ESTADO DE EDUCACAO
Referência: B-004
A Partir de: 31/07/2021

Processo N.: 1000003708978

Nome: (70298/44) ANA MARIA SANTANA
Cargo/Função: (3441) PROFESSOR EDUC. BASICA
Órgão: SECRETARIA DE ESTADO DE EDUCACAO
Referência: C-004
A Partir de: 31/07/2021

Processo N.: 1000003703827

Nome: (200730/5) ANA PATRICIA DOS SANTOS
Cargo/Função: (3441) PROFESSOR EDUC. BASICA
Órgão: SECRETARIA DE ESTADO DE EDUCACAO
Referência: C-004
A Partir de: 12/07/2021

Processo N.: 1000003709326

Nome: (123003/6) ANA PAULA ALVES SOUZA
Cargo/Função: (3441) PROFESSOR EDUC. BASICA
Órgão: SECRETARIA DE ESTADO DE EDUCACAO
Referência: C-004
A Partir de: 31/07/2021

Processo N.: 1000003703545

Nome: (242075/1) ANA PAULA AZEVEDO DE SOUZA
Cargo/Função: (4731) TEC ADM EDUC PROFISSIONALIZADO-30
Órgão: SECRETARIA DE ESTADO DE EDUCACAO
Referência: C-004
A Partir de: 11/07/2021

Processo N.: 1000003707482

Nome: (111169/34) ANA PAULA FERREIRA NEPONOCENO DE ALMEIDA
Cargo/Função: (3441) PROFESSOR EDUC. BASICA
Órgão: SECRETARIA DE ESTADO DE EDUCACAO
Referência: C-004
A Partir de: 21/07/2021

Processo N.: 1000003707251

Nome: (242380/1) ANA PAULA GONCALVES DA SILVA
Cargo/Função: (4740) APOIO ADM EDUC PROFISSIONALIZADO-30
Órgão: SECRETARIA DE ESTADO DE EDUCACAO
Referência: B-004
A Partir de: 20/07/2021

Processo N.: 164267/2021

Nome: (129933/1) ANA PAULA LINS FERREIRA DE VASCONCELOS
Cargo/Função: (11905) AGENTE UNIVERSITARIO LC 321
Órgão: FUNDAÇÃO UNIVERSIDADE DO ESTADO DE MT
Referência: D-006
A Partir de: 24/04/2021

Processo N.: 1000003708689

Nome: (102767/45) ANA PAULA RIBEIRO MESSIAS
Cargo/Função: (3441) PROFESSOR EDUC. BASICA
Órgão: SECRETARIA DE ESTADO DE EDUCACAO
Referência: C-004
A Partir de: 28/07/2021

Processo N.: 1000003707168

Nome: (242388/1) ANA PAULA SANTOS CUNHA FERREIRA
Cargo/Função: (4740) APOIO ADM EDUC PROFISSIONALIZADO-30
Órgão: SECRETARIA DE ESTADO DE EDUCACAO
Referência: B-004
A Partir de: 19/07/2021

Processo N.: 1000003709114

Nome: (36975/33) ANA RITA DE OLIVEIRA
Cargo/Função: (3441) PROFESSOR EDUC. BASICA
Órgão: SECRETARIA DE ESTADO DE EDUCACAO
Referência: C-004
A Partir de: 31/07/2021

Processo N.: 1000003706925

Nome: (242191/1) ANARAI PEREIRA
Cargo/Função: (4740) APOIO ADM EDUC PROFISSIONALIZADO-30
Órgão: SECRETARIA DE ESTADO DE EDUCACAO
Referência: B-004
A Partir de: 17/07/2021

Processo N.: 1000003706460

Nome: (206490/10) ANDERSON CARDOSO RIBEIRO
Cargo/Função: (3441) PROFESSOR EDUC. BASICA
Órgão: SECRETARIA DE ESTADO DE EDUCACAO
Referência: B-004
A Partir de: 14/07/2021

Processo N.: 1000003703711

Nome: (288743/1) ANDERSON CHAVES BRITO
Cargo/Função: (3441) PROFESSOR EDUC. BASICA
Órgão: SECRETARIA DE ESTADO DE EDUCACAO
Referência: B-002
A Partir de: 06/06/2021

Processo N.: 1000003703712

Nome: (287511/1) ANDERSON LUIZ NATAL DE SOUZA
Cargo/Função: (3476) APOIO ADM. EDUCACIONAL-ELEMENTAR
Órgão: SECRETARIA DE ESTADO DE EDUCACAO
Referência: A-002
A Partir de: 26/04/2021

Processo N.: 1000003706661

Nome: (114501/5) ANDRE LUIS MOLINA
Cargo/Função: (3441) PROFESSOR EDUC. BASICA
Órgão: SECRETARIA DE ESTADO DE EDUCACAO
Referência: C-005
A Partir de: 15/07/2021

Processo N.: 1000003707501

Nome: (138816/8) ANDREA AUGUSTA DA SILVA CASTRO
Cargo/Função: (3441) PROFESSOR EDUC. BASICA
Órgão: SECRETARIA DE ESTADO DE EDUCACAO
Referência: C-004
A Partir de: 21/07/2021

Processo N.: 1000003703962

Nome: (94998/25) ANDREA GREGORIO DA SILVA
Cargo/Função: (3441) PROFESSOR EDUC. BASICA
Órgão: SECRETARIA DE ESTADO DE EDUCACAO
Referência: C-004
A Partir de: 12/07/2021

Processo N.: 1000003706680
 Nome: (242342/1) ANDREIA CRISTINA PONTAROLO LIDOINO
 Cargo/Função: (3441) PROFESSOR EDUC. BASICA
 Órgão: SECRETARIA DE ESTADO DE EDUCACAO
 Referência: D-004
 A Partir de: 17/07/2021

Processo N.: 1000003708093
 Nome: (200857/6) ANDREIA JULIA DE SOUZA LOPES
 Cargo/Função: (4740) APOIO ADM EDUC PROFISSIONALIZADO-30
 Órgão: SECRETARIA DE ESTADO DE EDUCACAO
 Referência: B-004
 A Partir de: 25/07/2021

Processo N.: 1000003708547
 Nome: (61531/31) ANDREIA KMITA
 Cargo/Função: (3441) PROFESSOR EDUC. BASICA
 Órgão: SECRETARIA DE ESTADO DE EDUCACAO
 Referência: D-004
 A Partir de: 27/07/2021

Processo N.: 1000003703993
 Nome: (120844/12) ANDREIA PAULA BRASIL
 Cargo/Função: (3441) PROFESSOR EDUC. BASICA
 Órgão: SECRETARIA DE ESTADO DE EDUCACAO
 Referência: C-004
 A Partir de: 13/07/2021

Processo N.: 1000003703713
 Nome: (93547/6) ANDREIA TOMADON GOMES
 Cargo/Função: (3441) PROFESSOR EDUC. BASICA
 Órgão: SECRETARIA DE ESTADO DE EDUCACAO
 Referência: B-002
 A Partir de: 06/06/2021

Processo N.: 1000003700938
 Nome: (128341/31) ANDREIA UREL RODRIGUES
 Cargo/Função: (3441) PROFESSOR EDUC. BASICA
 Órgão: SECRETARIA DE ESTADO DE EDUCACAO
 Referência: C-004
 A Partir de: 05/07/2021

Processo N.: 1000003708874
 Nome: (128356/7) ANDREIA VAZ GOMES
 Cargo/Função: (3441) PROFESSOR EDUC. BASICA
 Órgão: SECRETARIA DE ESTADO DE EDUCACAO
 Referência: D-005
 A Partir de: 29/07/2021

Processo N.: 1000003703715
 Nome: (265579/17) ANDRESSA CERVIERI BONAPARTE
 Cargo/Função: (3441) PROFESSOR EDUC. BASICA
 Órgão: SECRETARIA DE ESTADO DE EDUCACAO
 Referência: B-002
 A Partir de: 06/06/2021

Processo N.: 1000003703716
 Nome: (288613/1) ANDREZA BRAGA BEZERRA DA SILVA
 Cargo/Função: (4740) APOIO ADM EDUC PROFISSIONALIZADO-30
 Órgão: SECRETARIA DE ESTADO DE EDUCACAO
 Referência: A-002
 A Partir de: 06/06/2021

Processo N.: 1000003703729
 Nome: (262635/5) ANDRIELLY NATHARRY LEITE DA SILVA OLIVEIRA
 Cargo/Função: (3441) PROFESSOR EDUC. BASICA
 Órgão: SECRETARIA DE ESTADO DE EDUCACAO
 Referência: B-002
 A Partir de: 22/06/2021

Processo N.: 1000003706483
 Nome: (210097/13) ANGELA APARECIDA COSTA BATISTA
 Cargo/Função: (3441) PROFESSOR EDUC. BASICA
 Órgão: SECRETARIA DE ESTADO DE EDUCACAO
 Referência: C-004
 A Partir de: 14/07/2021

Processo N.: 1000003706666
 Nome: (69602/30) ANGELA CRISTINA CASSIANO CAMPOS
 Cargo/Função: (3441) PROFESSOR EDUC. BASICA
 Órgão: SECRETARIA DE ESTADO DE EDUCACAO
 Referência: C-005
 A Partir de: 15/07/2021

Processo N.: 1000003704029
 Nome: (242240/1) ANGELA PALOMA DA SILVA SANTOS OLIVEIRA
 Cargo/Função: (4740) APOIO ADM EDUC PROFISSIONALIZADO-30
 Órgão: SECRETARIA DE ESTADO DE EDUCACAO
 Referência: B-004
 A Partir de: 13/07/2021

Processo N.: 1000003707515
 Nome: (126808/16) ANGELITA HUNGRIA DE LIMA SILVA
 Cargo/Função: (3441) PROFESSOR EDUC. BASICA
 Órgão: SECRETARIA DE ESTADO DE EDUCACAO
 Referência: C-004
 A Partir de: 21/07/2021

Processo N.: 1000003703735
 Nome: (249219/8) ANIELY MARTINS LEITE
 Cargo/Função: (4740) APOIO ADM EDUC PROFISSIONALIZADO-30
 Órgão: SECRETARIA DE ESTADO DE EDUCACAO
 Referência: A-002
 A Partir de: 06/06/2021

Processo N.: 1000003708708
 Nome: (210385/8) ANILDO PEREIRA CAMARGO
 Cargo/Função: (3441) PROFESSOR EDUC. BASICA
 Órgão: SECRETARIA DE ESTADO DE EDUCACAO
 Referência: C-004
 A Partir de: 29/07/2021

Processo N.: 1000003703771
 Nome: (287964/1) ANNE CAROLINE COSTA
 Cargo/Função: (3468) TECNICO ADMINISTRATIVO EDUCACIONAL
 Órgão: SECRETARIA DE ESTADO DE EDUCACAO
 Referência: A-002
 A Partir de: 06/06/2021

Processo N.: 1000003703773
 Nome: (210515/9) ANNE CAROLINE DA SILVA PEREIRA
 Cargo/Função: (3441) PROFESSOR EDUC. BASICA
 Órgão: SECRETARIA DE ESTADO DE EDUCACAO
 Referência: B-002
 A Partir de: 06/06/2021

Processo N.: 1000003708684
 Nome: (205695/13) ANNELISE SEBEN
 Cargo/Função: (3441) PROFESSOR EDUC. BASICA
 Órgão: SECRETARIA DE ESTADO DE EDUCACAO
 Referência: B-004
 A Partir de: 28/07/2021

Processo N.: 1000003707548
 Nome: (144255/17) ANTONIO CARDOSO
 Cargo/Função: (3441) PROFESSOR EDUC. BASICA
 Órgão: SECRETARIA DE ESTADO DE EDUCACAO
 Referência: C-004
 A Partir de: 24/07/2021

Processo N.: 153643/2021
 Nome: (256850/1) ANTONIO CARLOS DE OLIVEIRA
 Cargo/Função: (5349) ANALISTA ADMINISTRATIVO L 10052
 Órgão: SECRETARIA DE ESTADO DE FAZENDA
 Referência: C-009
 A Partir de: 16/04/2021

Processo N.: 1000003703774
 Nome: (87650/3) ANTONIO CARLOS DE OLIVEIRA RODRIGUES
 Cargo/Função: (3441) PROFESSOR EDUC. BASICA
 Órgão: SECRETARIA DE ESTADO DE EDUCACAO
 Referência: B-002
 A Partir de: 06/06/2021

Processo N.: 1000003702966
 Nome: (142406/13) ANTONIO CARLOS DE SOUZA
 Cargo/Função: (4740) APOIO ADM EDUC PROFISSIONALIZADO-30
 Órgão: SECRETARIA DE ESTADO DE EDUCACAO
 Referência: B-004
 A Partir de: 06/07/2021

Processo N.: 1000003706815
 Nome: (45624/10) ANTONIO CARLOS MESSIAS PEREIRA
 Cargo/Função: (3441) PROFESSOR EDUC. BASICA
 Órgão: SECRETARIA DE ESTADO DE EDUCACAO
 Referência: C-008
 A Partir de: 17/07/2021

Processo N.: 1000003706804
 Nome: (41538/24) ANTONIO DE SOUSA LIMA FILHO
 Cargo/Função: (3441) PROFESSOR EDUC. BASICA
 Órgão: SECRETARIA DE ESTADO DE EDUCACAO
 Referência: C-004
 A Partir de: 17/07/2021

Processo N.: 1000003707567
 Nome: (64944/28) ANTONIO GOMES
 Cargo/Função: (3441) PROFESSOR EDUC. BASICA
 Órgão: SECRETARIA DE ESTADO DE EDUCACAO
 Referência: D-004
 A Partir de: 24/07/2021

Processo N.: 1000003709009
 Nome: (54639/5) ANTONIO RIBEIRO DE OLIVEIRA BASTOS NETO
 Cargo/Função: (3441) PROFESSOR EDUC. BASICA
 Órgão: SECRETARIA DE ESTADO DE EDUCACAO
 Referência: C-004
 A Partir de: 31/07/2021

Processo N.: 1000003707082
 Nome: (241878/1) ANTONIO VALDERI DOS SANTOS
 Cargo/Função: (4740) APOIO ADM EDUC PROFISSIONALIZADO-30
 Órgão: SECRETARIA DE ESTADO DE EDUCACAO
 Referência: B-004
 A Partir de: 18/07/2021

Processo N.: 1000003709208
 Nome: (53415/11) ANTONIO VERAS NUNES
 Cargo/Função: (3441) PROFESSOR EDUC. BASICA
 Órgão: SECRETARIA DE ESTADO DE EDUCACAO
 Referência: C-004
 A Partir de: 31/07/2021

Processo N.: 1000003709324
 Nome: (133070/9) APARECIDA RODRIGUES DOURADO
 Cargo/Função: (3441) PROFESSOR EDUC. BASICA
 Órgão: SECRETARIA DE ESTADO DE EDUCACAO
 Referência: C-004
 A Partir de: 31/07/2021

Processo N.: 1000003703984

Nome: (110408/15) APARECIDA VIEIRA MACHADO DOS SANTOS
Cargo/Função: (4731) TEC ADM EDUC PROFISSIONALIZADO-30
Órgão: SECRETARIA DE ESTADO DE EDUCACAO
Referência: C-004
A Partir de: 13/07/2021

Processo N.: 1000003708302

Nome: (132847/2) ARACY MARIA DOS SANTOS
Cargo/Função: (3441) PROFESSOR EDUC. BASICA
Órgão: SECRETARIA DE ESTADO DE EDUCACAO
Referência: C-004
A Partir de: 26/07/2021

Processo N.: 1000003709348

Nome: (242303/1) ARNILDA SCHOTTEN DOS SANTOS
Cargo/Função: (4731) TEC ADM EDUC PROFISSIONALIZADO-30
Órgão: SECRETARIA DE ESTADO DE EDUCACAO
Referência: C-004
A Partir de: 31/07/2021

Processo N.: 1000003703776

Nome: (288856/1) ARUAN RIBEIRO DE SOUZA
Cargo/Função: (3441) PROFESSOR EDUC. BASICA
Órgão: SECRETARIA DE ESTADO DE EDUCACAO
Referência: B-002
A Partir de: 06/06/2021

Processo N.: 1000003703777

Nome: (104776/2) ARUANO DE SOUZA SANTOS
Cargo/Função: (3476) APOIO ADM. EDUCACIONAL-ELEMENTAR
Órgão: SECRETARIA DE ESTADO DE EDUCACAO
Referência: A-002
A Partir de: 06/06/2021

Processo N.: 1000003703539

Nome: (112269/17) AUBLEY PRISCILA ZERI DE MACEDO
Cargo/Função: (3441) PROFESSOR EDUC. BASICA
Órgão: SECRETARIA DE ESTADO DE EDUCACAO
Referência: C-004
A Partir de: 11/07/2021

Processo N.: 1000003708537

Nome: (121544/16) AUGUSTO GONCALVES DA SILVA NETO
Cargo/Função: (3441) PROFESSOR EDUC. BASICA
Órgão: SECRETARIA DE ESTADO DE EDUCACAO
Referência: C-004
A Partir de: 26/07/2021

Processo N.: 1000003703524

Nome: (113345/8) AULENI DIAS FREITAS DE MORAES
Cargo/Função: (3441) PROFESSOR EDUC. BASICA
Órgão: SECRETARIA DE ESTADO DE EDUCACAO
Referência: C-005
A Partir de: 11/07/2021

Processo N.: 1000003703764

Nome: (211504/7) AURICE DOS SANTOS SOUSA RIGUER
Cargo/Função: (4731) TEC ADM EDUC PROFISSIONALIZADO-30
Órgão: SECRETARIA DE ESTADO DE EDUCACAO
Referência: C-004
A Partir de: 12/07/2021

Processo N.: 1000003709309

Nome: (128850/18) AZENIL APARECIDA PADILHA CORREIA DA CRUZ
Cargo/Função: (3441) PROFESSOR EDUC. BASICA
Órgão: SECRETARIA DE ESTADO DE EDUCACAO
Referência: C-004
A Partir de: 31/07/2021

Processo N.: 1000003707001

Nome: (121789/14) BEATRIZ PINTO VIANA
Cargo/Função: (3441) PROFESSOR EDUC. BASICA
Órgão: SECRETARIA DE ESTADO DE EDUCACAO
Referência: D-005
A Partir de: 18/07/2021

Processo N.: 1000003704062

Nome: (241790/1) BELTINA DE FRANCA
Cargo/Função: (4740) APOIO ADM EDUC PROFISSIONALIZADO-30
Órgão: SECRETARIA DE ESTADO DE EDUCACAO
Referência: B-004
A Partir de: 14/07/2021

Processo N.: 1000003703787

Nome: (289395/1) BRUNA MARIA FERREIRA LEITE
Cargo/Função: (3476) APOIO ADM. EDUCACIONAL-ELEMENTAR
Órgão: SECRETARIA DE ESTADO DE EDUCACAO
Referência: A-002
A Partir de: 04/07/2021

Processo N.: 1000003703100

Nome: (236995/3) BRUNELY VITOR FERNANDES
Cargo/Função: (4731) TEC ADM EDUC PROFISSIONALIZADO-30
Órgão: SECRETARIA DE ESTADO DE EDUCACAO
Referência: C-004
A Partir de: 10/07/2021

Processo N.: 1000003703791

Nome: (289289/1) CAMILA DE JESUS SILVA
Cargo/Função: (3441) PROFESSOR EDUC. BASICA
Órgão: SECRETARIA DE ESTADO DE EDUCACAO
Referência: B-002
A Partir de: 30/06/2021

Processo N.: 1000003703795

Nome: (136560/41) CAMILA GABRIELA VIEIRA DOS SANTOS
Cargo/Função: (3441) PROFESSOR EDUC. BASICA
Órgão: SECRETARIA DE ESTADO DE EDUCACAO
Referência: B-002
A Partir de: 30/06/2021

Processo N.: 1000003703796

Nome: (65149/3) CARLA CRISTINA PAES ESCOBAR
Cargo/Função: (3441) PROFESSOR EDUC. BASICA
Órgão: SECRETARIA DE ESTADO DE EDUCACAO
Referência: B-002
A Partir de: 21/06/2021

Processo N.: 1000003704036

Nome: (242301/1) CARLA PEREIRA BORGES
Cargo/Função: (4731) TEC ADM EDUC PROFISSIONALIZADO-30
Órgão: SECRETARIA DE ESTADO DE EDUCACAO
Referência: C-004
A Partir de: 14/07/2021

Processo N.: 1000003706511

Nome: (92678/16) CASTURINA ELISA MARQUES AQUINO
Cargo/Função: (4731) TEC ADM EDUC PROFISSIONALIZADO-30
Órgão: SECRETARIA DE ESTADO DE EDUCACAO
Referência: C-004
A Partir de: 14/07/2021

Processo N.: 1000003707005

Nome: (241884/1) CELEUCA REGINA DE CAMPOS RATTACASO
Cargo/Função: (4740) APOIO ADM EDUC PROFISSIONALIZADO-30
Órgão: SECRETARIA DE ESTADO DE EDUCACAO
Referência: B-004
A Partir de: 18/07/2021

Processo N.: 1000003703049

Nome: (66505/21) CELIA REGINA PAGGI MELGAREJO BERLANDA
Cargo/Função: (3441) PROFESSOR EDUC. BASICA
Órgão: SECRETARIA DE ESTADO DE EDUCACAO
Referência: C-004
A Partir de: 10/07/2021

Processo N.: 1000003702943

Nome: (89545/1) CELINA BOM DESPACHO DO NASCIMENTO
Cargo/Função: (4740) APOIO ADM EDUC PROFISSIONALIZADO-30
Órgão: SECRETARIA DE ESTADO DE EDUCACAO
Referência: B-008
A Partir de: 06/07/2021

Processo N.: 1000003703528

Nome: (49880/27) CELIO MACEDO LEAO
Cargo/Função: (3441) PROFESSOR EDUC. BASICA
Órgão: SECRETARIA DE ESTADO DE EDUCACAO
Referência: C-005
A Partir de: 11/07/2021

Processo N.: 1000003707090

Nome: (242434/1) CELSA APARECIDA DOS SANTOS SILVA
Cargo/Função: (4740) APOIO ADM EDUC PROFISSIONALIZADO-30
Órgão: SECRETARIA DE ESTADO DE EDUCACAO
Referência: B-004
A Partir de: 18/07/2021

Processo N.: 1000003703800

Nome: (256055/6) CELSO APARECIDO DE OLIVEIRA
Cargo/Função: (3476) APOIO ADM. EDUCACIONAL-ELEMENTAR
Órgão: SECRETARIA DE ESTADO DE EDUCACAO
Referência: A-002
A Partir de: 09/06/2021

Processo N.: 1000003703491

Nome: (142865/6) CELUCIMAR MARQUES PIO
Cargo/Função: (4740) APOIO ADM EDUC PROFISSIONALIZADO-30
Órgão: SECRETARIA DE ESTADO DE EDUCACAO
Referência: B-004
A Partir de: 10/07/2021

Processo N.: 1000003704070

Nome: (118282/26) CHARLES ESTEVES MAGOSSO
Cargo/Função: (3441) PROFESSOR EDUC. BASICA
Órgão: SECRETARIA DE ESTADO DE EDUCACAO
Referência: C-004
A Partir de: 14/07/2021

Processo N.: 1000003706800

Nome: (105028/25) CHRISTIANE CINTIA ROSA CARDOSO
Cargo/Função: (3441) PROFESSOR EDUC. BASICA
Órgão: SECRETARIA DE ESTADO DE EDUCACAO
Referência: C-004
A Partir de: 17/07/2021

Processo N.: 1000003707079

Nome: (242433/1) CINTIA FERNANDA ALVES DA SILVA
Cargo/Função: (3441) PROFESSOR EDUC. BASICA
Órgão: SECRETARIA DE ESTADO DE EDUCACAO
Referência: C-004
A Partir de: 18/07/2021

Processo N.: 1000003707180

Nome: (118913/2) CLARISSA CARVALHO
Cargo/Função: (4731) TEC ADM EDUC PROFISSIONALIZADO-30
Órgão: SECRETARIA DE ESTADO DE EDUCACAO
Referência: C-004
A Partir de: 19/07/2021

Processo N.: 1000003703808
 Nome: (287322/1) CLAUZIONE SOARES TELLES
 Cargo/Função: (3476) APOIO ADM. EDUCACIONAL-ELEMENTAR
 Órgão: SECRETARIA DE ESTADO DE EDUCACAO
 Referência: A-002
 A Partir de: 28/06/2021

Processo N.: 101908/2021
 Nome: (121144/2) CLAUDIA LANDIN NEGREIROS
 Cargo/Função: (11802) PROFESSOR UNEMAT LC 534/2014
 Órgão: FUNDACAO UNIVERSIDADE DO ESTADO DE MT
 Referência: C-006
 A Partir de: 21/02/2020

Processo N.: 1000003707187
 Nome: (124424/9) CLAUDIA MARIA DOS SANTOS CORREIA
 Cargo/Função: (4740) APOIO ADM EDUC PROFISSIONALIZADO-30
 Órgão: SECRETARIA DE ESTADO DE EDUCACAO
 Referência: B-004
 A Partir de: 20/07/2021

Processo N.: 1000003703858
 Nome: (230435/3) CLAUDIA NERES MENEZES
 Cargo/Função: (4740) APOIO ADM EDUC PROFISSIONALIZADO-30
 Órgão: SECRETARIA DE ESTADO DE EDUCACAO
 Referência: B-004
 A Partir de: 12/07/2021

Processo N.: 81474/2021
 Nome: (52978/2) CLAUDINEIA APARECIDA QUELI GERALDI
 Cargo/Função: (11802) PROFESSOR UNEMAT LC 534/2014
 Órgão: FUNDACAO UNIVERSIDADE DO ESTADO DE MT
 Referência: C-003
 A Partir de: 21/03/2020

Processo N.: 1000003706951
 Nome: (122962/6) CLAUDINEIA MUNHOZ SANCHES
 Cargo/Função: (3441) PROFESSOR EDUC. BASICA
 Órgão: SECRETARIA DE ESTADO DE EDUCACAO
 Referência: C-004
 A Partir de: 17/07/2021

Processo N.: 1000003703813
 Nome: (92036/36) CLAUDIO LEITE DE CARVALHO
 Cargo/Função: (3476) APOIO ADM. EDUCACIONAL-ELEMENTAR
 Órgão: SECRETARIA DE ESTADO DE EDUCACAO
 Referência: A-002
 A Partir de: 06/06/2021

Processo N.: 1000003706372
 Nome: (242235/1) CLEBIA PATRICIA RESENDE DE MORAES
 Cargo/Função: (4731) TEC ADM EDUC PROFISSIONALIZADO-30
 Órgão: SECRETARIA DE ESTADO DE EDUCACAO
 Referência: C-004
 A Partir de: 14/07/2021

Processo N.: 1000003707183
 Nome: (99612/2) CLEIDE DIAS MARINHO DOS SANTOS
 Cargo/Função: (4731) TEC ADM EDUC PROFISSIONALIZADO-30
 Órgão: SECRETARIA DE ESTADO DE EDUCACAO
 Referência: C-004
 A Partir de: 19/07/2021

Processo N.: 1000003703002
 Nome: (240360/1) CLEIDIANE GUIMARAES DE OLIVEIRA
 Cargo/Função: (4731) TEC ADM EDUC PROFISSIONALIZADO-30
 Órgão: SECRETARIA DE ESTADO DE EDUCACAO
 Referência: C-004
 A Partir de: 10/07/2021

Processo N.: 1000003703980
 Nome: (209320/12) CLEITON MARINO SANTANA
 Cargo/Função: (3441) PROFESSOR EDUC. BASICA
 Órgão: SECRETARIA DE ESTADO DE EDUCACAO
 Referência: D-004
 A Partir de: 13/07/2021

Processo N.: 1000003703523
 Nome: (242171/1) CLEONICE MARQUES PEREIRA DA SILVA
 Cargo/Função: (4740) APOIO ADM EDUC PROFISSIONALIZADO-30
 Órgão: SECRETARIA DE ESTADO DE EDUCACAO
 Referência: B-004
 A Partir de: 11/07/2021

Processo N.: 1000003703126
 Nome: (242003/1) CLEUDES RODRIGUES DA SILVA
 Cargo/Função: (4740) APOIO ADM EDUC PROFISSIONALIZADO-30
 Órgão: SECRETARIA DE ESTADO DE EDUCACAO
 Referência: B-004
 A Partir de: 10/07/2021

Processo N.: 1000003700930
 Nome: (82822/5) CLEUSA DE FATIMA GETENS
 Cargo/Função: (3441) PROFESSOR EDUC. BASICA
 Órgão: SECRETARIA DE ESTADO DE EDUCACAO
 Referência: C-005
 A Partir de: 04/07/2021

Processo N.: 1000003707328
 Nome: (201849/16) CLEYTON MARQUES CALDEIRA
 Cargo/Função: (3441) PROFESSOR EDUC. BASICA
 Órgão: SECRETARIA DE ESTADO DE EDUCACAO
 Referência: C-004
 A Partir de: 20/07/2021

Processo N.: 1000003703502
 Nome: (242173/1) CREUZA APARECIDA DUTRA RICARDO
 Cargo/Função: (4740) APOIO ADM EDUC PROFISSIONALIZADO-30
 Órgão: SECRETARIA DE ESTADO DE EDUCACAO
 Referência: B-004
 A Partir de: 10/07/2021

Processo N.: 1000003703814
 Nome: (288558/1) CRISTIAMAR BELLE
 Cargo/Função: (3476) APOIO ADM. EDUCACIONAL-ELEMENTAR
 Órgão: SECRETARIA DE ESTADO DE EDUCACAO
 Referência: A-002
 A Partir de: 30/06/2021

Processo N.: 1000003704035
 Nome: (127358/12) CRISTIANA FERNANDES DOS SANTOS
 Cargo/Função: (4731) TEC ADM EDUC PROFISSIONALIZADO-30
 Órgão: SECRETARIA DE ESTADO DE EDUCACAO
 Referência: A-004
 A Partir de: 13/07/2021

Processo N.: 1000003702949
 Nome: (211884/7) CRISTIANE SERAFIM BERNARDES DOS ANJOS PAIXAO
 Cargo/Função: (3441) PROFESSOR EDUC. BASICA
 Órgão: SECRETARIA DE ESTADO DE EDUCACAO
 Referência: C-004
 A Partir de: 06/07/2021

Processo N.: 1000003704004
 Nome: (128390/19) CRISTIANO CEZARIO DE SOUZA
 Cargo/Função: (4731) TEC ADM EDUC PROFISSIONALIZADO-30
 Órgão: SECRETARIA DE ESTADO DE EDUCACAO
 Referência: C-004
 A Partir de: 13/07/2021

Processo N.: 1000003703819
 Nome: (141165/13) CRISTIANO COSTA PEREIRA
 Cargo/Função: (3441) PROFESSOR EDUC. BASICA
 Órgão: SECRETARIA DE ESTADO DE EDUCACAO
 Referência: B-002
 A Partir de: 02/07/2021

Processo N.: 1000003707526
 Nome: (234998/3) CRISTIMARA CARVALHO DUARTE DE ASSIS
 Cargo/Função: (4740) APOIO ADM EDUC PROFISSIONALIZADO-30
 Órgão: SECRETARIA DE ESTADO DE EDUCACAO
 Referência: B-004
 A Partir de: 22/07/2021

Processo N.: 1000003703820
 Nome: (265816/13) CRISTINA BIAVA SILVESTRI
 Cargo/Função: (3441) PROFESSOR EDUC. BASICA
 Órgão: SECRETARIA DE ESTADO DE EDUCACAO
 Referência: B-002
 A Partir de: 26/06/2021

Processo N.: 1000003700826
 Nome: (209498/4) CRISTINA MARIA DOS SANTOS SAUEIA RAMOS
 Cargo/Função: (3441) PROFESSOR EDUC. BASICA
 Órgão: SECRETARIA DE ESTADO DE EDUCACAO
 Referência: C-005
 A Partir de: 04/07/2021

Processo N.: 1000003702982
 Nome: (242364/1) DAGMAR CARLOS BELLATTO
 Cargo/Função: (4740) APOIO ADM EDUC PROFISSIONALIZADO-30
 Órgão: SECRETARIA DE ESTADO DE EDUCACAO
 Referência: B-004
 A Partir de: 07/07/2021

Processo N.: 1000003707540
 Nome: (242570/1) DALVA APARECIDA MARTINS DA SILVA
 Cargo/Função: (4731) TEC ADM EDUC PROFISSIONALIZADO-30
 Órgão: SECRETARIA DE ESTADO DE EDUCACAO
 Referência: C-004
 A Partir de: 24/07/2021

Processo N.: 1000003706793
 Nome: (39989/19) DALVA GONCALEZ DIAS PERAZOLO
 Cargo/Função: (3441) PROFESSOR EDUC. BASICA
 Órgão: SECRETARIA DE ESTADO DE EDUCACAO
 Referência: C-004
 A Partir de: 17/07/2021

Processo N.: 1000003703823
 Nome: (288051/1) DANIELA MENEZES DE ARAUJO
 Cargo/Função: (4740) APOIO ADM EDUC PROFISSIONALIZADO-30
 Órgão: SECRETARIA DE ESTADO DE EDUCACAO
 Referência: A-002
 A Partir de: 06/06/2021

Processo N.: 1000003703433
 Nome: (91055/5) DANIELA SCHMIDT DA SILVA
 Cargo/Função: (3441) PROFESSOR EDUC. BASICA
 Órgão: SECRETARIA DE ESTADO DE EDUCACAO
 Referência: C-004
 A Partir de: 10/07/2021

Processo N.: 1000003702972
 Nome: (135228/10) DANIELE MARELI SCHULZ MIRANDA
 Cargo/Função: (4731) TEC ADM EDUC PROFISSIONALIZADO-30
 Órgão: SECRETARIA DE ESTADO DE EDUCACAO
 Referência: C-004
 A Partir de: 07/07/2021

Processo N.: 1000003705331

Nome: (288756/1) DAVIDSON FERREIRA OLIVEIRA
Cargo/Função: (3441) PROFESSOR EDUC. BASICA
Órgão: SECRETARIA DE ESTADO DE EDUCACAO
Referência: B-002
A Partir de: 15/06/2021

Processo N.: 1000003705336

Nome: (288265/1) DAYANA NUNES SILVA ALENCAR
Cargo/Função: (3441) PROFESSOR EDUC. BASICA
Órgão: SECRETARIA DE ESTADO DE EDUCACAO
Referência: B-002
A Partir de: 20/06/2021

Processo N.: 1000003705340

Nome: (287897/1) DAYANA PEREIRA CORDEIRO
Cargo/Função: (3441) PROFESSOR EDUC. BASICA
Órgão: SECRETARIA DE ESTADO DE EDUCACAO
Referência: B-002
A Partir de: 13/06/2021

Processo N.: 1000003700813

Nome: (234817/4) DEBORA FELIX DOS REIS
Cargo/Função: (4740) APOIO ADM EDUC PROFISSIONALIZADO-30
Órgão: SECRETARIA DE ESTADO DE EDUCACAO
Referência: B-004
A Partir de: 04/07/2021

Processo N.: 1000003703468

Nome: (218738/6) DELIDIA RODRIGUES DA SILVA
Cargo/Função: (3441) PROFESSOR EDUC. BASICA
Órgão: SECRETARIA DE ESTADO DE EDUCACAO
Referência: C-004
A Partir de: 10/07/2021

Processo N.: 1000003703996

Nome: (241887/1) DELMICIO MACHADO DA SILVA
Cargo/Função: (4740) APOIO ADM EDUC PROFISSIONALIZADO-30
Órgão: SECRETARIA DE ESTADO DE EDUCACAO
Referência: B-004
A Partir de: 13/07/2021

Processo N.: 1000003700886

Nome: (128039/15) DEURIVAN DA SILVA GAMA
Cargo/Função: (4740) APOIO ADM EDUC PROFISSIONALIZADO-30
Órgão: SECRETARIA DE ESTADO DE EDUCACAO
Referência: B-004
A Partir de: 04/07/2021

Processo N.: 1000003703751

Nome: (242571/1) DIANA MOREIRA DA CRUZ
Cargo/Função: (4740) APOIO ADM EDUC PROFISSIONALIZADO-30
Órgão: SECRETARIA DE ESTADO DE EDUCACAO
Referência: B-004
A Partir de: 12/07/2021

Processo N.: 1000003704021

Nome: (209950/6) DIANI ELIZANDRA SCHERPINSKI DIAS
Cargo/Função: (4731) TEC ADM EDUC PROFISSIONALIZADO-30
Órgão: SECRETARIA DE ESTADO DE EDUCACAO
Referência: C-004
A Partir de: 13/07/2021

Processo N.: 1000003705738

Nome: (289345/1) DIEGO PEREIRA DA SILVA
Cargo/Função: (3441) PROFESSOR EDUC. BASICA
Órgão: SECRETARIA DE ESTADO DE EDUCACAO
Referência: B-002
A Partir de: 30/06/2021

Processo N.: 1000003706931

Nome: (133053/8) DIGELSA FRANCIANE DUARTE DA ROCHA
Cargo/Função: (4731) TEC ADM EDUC PROFISSIONALIZADO-30
Órgão: SECRETARIA DE ESTADO DE EDUCACAO
Referência: B-004
A Partir de: 18/07/2021

Processo N.: 1000003707569

Nome: (87594/61) DILMA MARIA DE ANDRADE ALMEIDA
Cargo/Função: (3441) PROFESSOR EDUC. BASICA
Órgão: SECRETARIA DE ESTADO DE EDUCACAO
Referência: C-004
A Partir de: 24/07/2021

Processo N.: 1000003706856

Nome: (74991/8) DINACI FERNANDES DE JESUS
Cargo/Função: (3441) PROFESSOR EDUC. BASICA
Órgão: SECRETARIA DE ESTADO DE EDUCACAO
Referência: C-004
A Partir de: 17/07/2021

Processo N.: 1000003707176

Nome: (242504/1) DIONISIA CHAVES DOS SANTOS
Cargo/Função: (4740) APOIO ADM EDUC PROFISSIONALIZADO-30
Órgão: SECRETARIA DE ESTADO DE EDUCACAO
Referência: B-004
A Partir de: 19/07/2021

Processo N.: 1000003703125

Nome: (235253/4) DIRCEIA APARECIDA QUIEZI
Cargo/Função: (4731) TEC ADM EDUC PROFISSIONALIZADO-30
Órgão: SECRETARIA DE ESTADO DE EDUCACAO
Referência: C-004
A Partir de: 10/07/2021

Processo N.: 1000003705809

Nome: (288329/1) DIVANEI FAZAN LESSA
Cargo/Função: (3476) APOIO ADM. EDUCACIONAL-ELEMENTAR
Órgão: SECRETARIA DE ESTADO DE EDUCACAO
Referência: A-002
A Partir de: 06/06/2021

Processo N.: 1000003700941

Nome: (241893/1) DIVINA MARTA OLIVEIRA LEMOS CASTILHO
Cargo/Função: (4740) APOIO ADM EDUC PROFISSIONALIZADO-30
Órgão: SECRETARIA DE ESTADO DE EDUCACAO
Referência: B-004
A Partir de: 05/07/2021

Processo N.: 1000003703982

Nome: (242325/1) DIVINA VALUZ DE SOUZA
Cargo/Função: (4740) APOIO ADM EDUC PROFISSIONALIZADO-30
Órgão: SECRETARIA DE ESTADO DE EDUCACAO
Referência: B-004
A Partir de: 13/07/2021

Processo N.: 1000003706486

Nome: (121887/8) DIVINO PEREIRA DA SILVA
Cargo/Função: (3441) PROFESSOR EDUC. BASICA
Órgão: SECRETARIA DE ESTADO DE EDUCACAO
Referência: C-004
A Partir de: 14/07/2021

Processo N.: 1000003700804

Nome: (211137/5) DOLORES FERREIRA BENITES
Cargo/Função: (4731) TEC ADM EDUC PROFISSIONALIZADO-30
Órgão: SECRETARIA DE ESTADO DE EDUCACAO
Referência: C-004
A Partir de: 04/07/2021

Processo N.: 1000003703499

Nome: (242136/1) DOMINGAS DIAS SANTANA
Cargo/Função: (4740) APOIO ADM EDUC PROFISSIONALIZADO-30
Órgão: SECRETARIA DE ESTADO DE EDUCACAO
Referência: B-004
A Partir de: 10/07/2021

Processo N.: 1000003707434

Nome: (140216/2) DOMINGOS SAVIO DUARTE MELO
Cargo/Função: (3441) PROFESSOR EDUC. BASICA
Órgão: SECRETARIA DE ESTADO DE EDUCACAO
Referência: D-004
A Partir de: 21/07/2021

Processo N.: 1000003704024

Nome: (144138/9) DORLEANS NICCHIO GUALBERTO
Cargo/Função: (4740) APOIO ADM EDUC PROFISSIONALIZADO-30
Órgão: SECRETARIA DE ESTADO DE EDUCACAO
Referência: B-004
A Partir de: 13/07/2021

Processo N.: 1000003702939

Nome: (28912/6) DOUGLAS ORLATO PAES
Cargo/Função: (3441) PROFESSOR EDUC. BASICA
Órgão: SECRETARIA DE ESTADO DE EDUCACAO
Referência: C-008
A Partir de: 05/07/2021

Processo N.: 1000003707525

Nome: (242460/1) EDENIR OLEGARIO DE AMORIM
Cargo/Função: (3476) APOIO ADM. EDUCACIONAL-ELEMENTAR
Órgão: SECRETARIA DE ESTADO DE EDUCACAO
Referência: B-004
A Partir de: 22/07/2021

Processo N.: 1000003703973

Nome: (242164/1) EDERVAL PEREIRA DE SOUZA
Cargo/Função: (4731) TEC ADM EDUC PROFISSIONALIZADO-30
Órgão: SECRETARIA DE ESTADO DE EDUCACAO
Referência: C-004
A Partir de: 13/07/2021

Processo N.: 1000003707529

Nome: (121479/6) EDILENE MARIA SANTANA PAIS
Cargo/Função: (4740) APOIO ADM EDUC PROFISSIONALIZADO-30
Órgão: SECRETARIA DE ESTADO DE EDUCACAO
Referência: B-004
A Partir de: 23/07/2021

Processo N.: 1000003702964

Nome: (216600/2) EDILSON LOPES DE SOUZA
Cargo/Função: (4740) APOIO ADM EDUC PROFISSIONALIZADO-30
Órgão: SECRETARIA DE ESTADO DE EDUCACAO
Referência: B-004
A Partir de: 06/07/2021

Processo N.: 1000003707477

Nome: (241765/2) EDINALDA MILIORANZA GOMES
Cargo/Função: (3441) PROFESSOR EDUC. BASICA
Órgão: SECRETARIA DE ESTADO DE EDUCACAO
Referência: C-004
A Partir de: 24/07/2021

Processo N.: 1000003704065

Nome: (242591/1) EDLEUZA DE FARIA SILVA MARTINS
Cargo/Função: (4740) APOIO ADM EDUC PROFISSIONALIZADO-30
Órgão: SECRETARIA DE ESTADO DE EDUCACAO
Referência: B-004
A Partir de: 14/07/2021

Processo N.: 1000003707546

Nome: (123825/19) EDNA ANDRADE RODRIGUES
Cargo/Função: (3441) PROFESSOR EDUC. BASICA
Órgão: SECRETARIA DE ESTADO DE EDUCACAO
Referência: C-004
A Partir de: 24/07/2021

Processo N.: 1000003700823

Nome: (88473/15) EDNEIA FATIMA ARRUDA
Cargo/Função: (4731) TEC ADM EDUC PROFISSIONALIZADO-30
Órgão: SECRETARIA DE ESTADO DE EDUCACAO
Referência: C-004
A Partir de: 04/07/2021

Processo N.: 1000003703102

Nome: (99256/9) EDUARDA FERREIRA LEMES
Cargo/Função: (4731) TEC ADM EDUC PROFISSIONALIZADO-30
Órgão: SECRETARIA DE ESTADO DE EDUCACAO
Referência: B-004
A Partir de: 10/07/2021

Processo N.: 1000003707450

Nome: (242140/1) ELAINE CRISTINA ROBERTA ASSUNCAO DOS SANTOS
Cargo/Função: (4740) APOIO ADM EDUC PROFISSIONALIZADO-30
Órgão: SECRETARIA DE ESTADO DE EDUCACAO
Referência: B-004
A Partir de: 21/07/2021

Processo N.: 1000003703782

Nome: (69979/34) ELAINE JOSE DA CRUZ
Cargo/Função: (3441) PROFESSOR EDUC. BASICA
Órgão: SECRETARIA DE ESTADO DE EDUCACAO
Referência: C-004
A Partir de: 12/07/2021

Processo N.: 1000003707387

Nome: (118268/9) ELAINE PEREIRA DE SOUZA KAZIMA
Cargo/Função: (3441) PROFESSOR EDUC. BASICA
Órgão: SECRETARIA DE ESTADO DE EDUCACAO
Referência: C-004
A Partir de: 21/07/2021

Processo N.: 1000003702995

Nome: (91387/55) ELAINE REGINA ANTONIASSI DE MELLO
Cargo/Função: (3441) PROFESSOR EDUC. BASICA
Órgão: SECRETARIA DE ESTADO DE EDUCACAO
Referência: C-003
A Partir de: 09/07/2021

Processo N.: 1000003707535

Nome: (97035/40) ELCI BAHIA BATISTA
Cargo/Função: (3441) PROFESSOR EDUC. BASICA
Órgão: SECRETARIA DE ESTADO DE EDUCACAO
Referência: C-004
A Partir de: 24/07/2021

Processo N.: 1000003707086

Nome: (143263/4) ELI CARLOS DA COSTA
Cargo/Função: (3476) APOIO ADM. EDUCACIONAL-ELEMENTAR
Órgão: SECRETARIA DE ESTADO DE EDUCACAO
Referência: A-004
A Partir de: 18/07/2021

Processo N.: 1000003704026

Nome: (242178/1) ELIANE DA SILVA
Cargo/Função: (4740) APOIO ADM EDUC PROFISSIONALIZADO-30
Órgão: SECRETARIA DE ESTADO DE EDUCACAO
Referência: B-004
A Partir de: 13/07/2021

Processo N.: 1000003707443

Nome: (243025/1) ELIANE MOURA GONCALVES
Cargo/Função: (4740) APOIO ADM EDUC PROFISSIONALIZADO-30
Órgão: SECRETARIA DE ESTADO DE EDUCACAO
Referência: B-004
A Partir de: 21/07/2021

Processo N.: 1000003705847

Nome: (287827/1) ELIANE PINHEIRO ACOSTA
Cargo/Função: (3468) TECNICO ADMINISTRATIVO EDUCACIONAL
Órgão: SECRETARIA DE ESTADO DE EDUCACAO
Referência: A-002
A Partir de: 06/06/2021

Processo N.: 1000003704001

Nome: (241821/1) ELIAS CAMILO DA SILVA
Cargo/Função: (4740) APOIO ADM EDUC PROFISSIONALIZADO-30
Órgão: SECRETARIA DE ESTADO DE EDUCACAO
Referência: B-004
A Partir de: 13/07/2021

Processo N.: 1000003706684

Nome: (242355/1) ELIENE ANGELICA PEREIRA
Cargo/Função: (3441) PROFESSOR EDUC. BASICA
Órgão: SECRETARIA DE ESTADO DE EDUCACAO
Referência: C-004
A Partir de: 17/07/2021

Processo N.: 1000003706861

Nome: (74337/4) ELIETE BARBOSA ANDRADE
Cargo/Função: (3441) PROFESSOR EDUC. BASICA
Órgão: SECRETARIA DE ESTADO DE EDUCACAO
Referência: C-008
A Partir de: 17/07/2021

Processo N.: 1000003703526

Nome: (238628/2) ELIETE NEVES DA COSTA
Cargo/Função: (4731) TEC ADM EDUC PROFISSIONALIZADO-30
Órgão: SECRETARIA DE ESTADO DE EDUCACAO
Referência: C-004
A Partir de: 11/07/2021

Processo N.: 1000003705858

Nome: (288652/1) ELIEUDES JUNIOR DERING DE LIMA SILVA
Cargo/Função: (3441) PROFESSOR EDUC. BASICA
Órgão: SECRETARIA DE ESTADO DE EDUCACAO
Referência: B-002
A Partir de: 06/06/2021

Processo N.: 1000003706816

Nome: (214058/3) ELISA CARLA DOS ANJOS TOSATT GABRIEL
Cargo/Função: (4731) TEC ADM EDUC PROFISSIONALIZADO-30
Órgão: SECRETARIA DE ESTADO DE EDUCACAO
Referência: C-004
A Partir de: 17/07/2021

Processo N.: 1000003707133

Nome: (242367/1) ELISA FRANCA BARBALHO BARBOSA
Cargo/Função: (4740) APOIO ADM EDUC PROFISSIONALIZADO-30
Órgão: SECRETARIA DE ESTADO DE EDUCACAO
Referência: B-004
A Partir de: 19/07/2021

Processo N.: 1000003707136

Nome: (242589/1) ELISANGELA AGUIRRE ALVES
Cargo/Função: (4740) APOIO ADM EDUC PROFISSIONALIZADO-30
Órgão: SECRETARIA DE ESTADO DE EDUCACAO
Referência: B-004
A Partir de: 19/07/2021

Processo N.: 1000003703101

Nome: (123068/11) ELISANGELA DE SOUSA ROCHA
Cargo/Função: (4740) APOIO ADM EDUC PROFISSIONALIZADO-30
Órgão: SECRETARIA DE ESTADO DE EDUCACAO
Referência: B-004
A Partir de: 10/07/2021

Processo N.: 1000003700954

Nome: (221835/3) ELISANGELA PEREIRA BRITIS
Cargo/Função: (4731) TEC ADM EDUC PROFISSIONALIZADO-30
Órgão: SECRETARIA DE ESTADO DE EDUCACAO
Referência: C-004
A Partir de: 05/07/2021

Processo N.: 1000003705876

Nome: (288945/1) ELIZABETH KELI BRILHADORI
Cargo/Função: (3441) PROFESSOR EDUC. BASICA
Órgão: SECRETARIA DE ESTADO DE EDUCACAO
Referência: B-002
A Partir de: 12/06/2021

Processo N.: 1000003703112

Nome: (242163/1) ELIZAMA FERREIRA DOS SANTOS
Cargo/Função: (4740) APOIO ADM EDUC PROFISSIONALIZADO-30
Órgão: SECRETARIA DE ESTADO DE EDUCACAO
Referência: B-004
A Partir de: 10/07/2021

Processo N.: 1000003703543

Nome: (126800/8) ELIZAMA LEITE DE ALMEIDA MARTINS
Cargo/Função: (3441) PROFESSOR EDUC. BASICA
Órgão: SECRETARIA DE ESTADO DE EDUCACAO
Referência: D-005
A Partir de: 11/07/2021

Processo N.: 1000003705879

Nome: (239323/38) ELIZANGELA FORTUNATO
Cargo/Função: (3441) PROFESSOR EDUC. BASICA
Órgão: SECRETARIA DE ESTADO DE EDUCACAO
Referência: B-002
A Partir de: 06/06/2021

Processo N.: 1000003705893

Nome: (288830/1) ELIZANGELA SOARES FARIAS
Cargo/Função: (3476) APOIO ADM. EDUCACIONAL-ELEMENTAR
Órgão: SECRETARIA DE ESTADO DE EDUCACAO
Referência: A-002
A Partir de: 06/06/2021

Processo N.: 1000003700791

Nome: (242506/1) ELKE LUANNE DA SILVA XAVIER
Cargo/Função: (4731) TEC ADM EDUC PROFISSIONALIZADO-30
Órgão: SECRETARIA DE ESTADO DE EDUCACAO
Referência: C-004
A Partir de: 11/07/2021

Processo N.: 1000003705896

Nome: (29110/19) ELMAR FIGUEIREDO DE ARRUDA
Cargo/Função: (3441) PROFESSOR EDUC. BASICA
Órgão: SECRETARIA DE ESTADO DE EDUCACAO
Referência: B-002
A Partir de: 05/05/2021

Processo N.: 1000003705904

Nome: (289344/1) EMERSON FERREIRA DA SILVA
Cargo/Função: (3441) PROFESSOR EDUC. BASICA
Órgão: SECRETARIA DE ESTADO DE EDUCACAO
Referência: B-002
A Partir de: 30/06/2021

Processo N.: 1000003705905

Nome: (287774/1) ENILDE DE SOUSA PEREIRA MACIEL
Cargo/Função: (3441) PROFESSOR EDUC. BASICA
Órgão: SECRETARIA DE ESTADO DE EDUCACAO
Referência: B-002
A Partir de: 07/06/2021

Processo N.: 1000003705907

Nome: (218854/28) ERALDO DE ACONSOERDE PEREIRA
Cargo/Função: (3441) PROFESSOR EDUC. BASICA
Órgão: SECRETARIA DE ESTADO DE EDUCACAO
Referência: B-002
A Partir de: 06/06/2021

Processo N.: 1000003704060

Nome: (117213/13) ERICA CRISTINA RINALDO DA SILVA
Cargo/Função: (3441) PROFESSOR EDUC. BASICA
Órgão: SECRETARIA DE ESTADO DE EDUCACAO
Referência: C-004
A Partir de: 14/07/2021

Processo N.: 1000003705908

Nome: (205953/21) ERICA DOS REIS DE SOUZA
Cargo/Função: (3441) PROFESSOR EDUC. BASICA
Órgão: SECRETARIA DE ESTADO DE EDUCACAO
Referência: B-002
A Partir de: 06/06/2021

Processo N.: 1000003706068

Nome: (272109/7) ERLIETE PISSININI PORTO
Cargo/Função: (3441) PROFESSOR EDUC. BASICA
Órgão: SECRETARIA DE ESTADO DE EDUCACAO
Referência: B-002
A Partir de: 06/06/2021

Processo N.: 1000003703536

Nome: (69820/35) ESDA LOPES DE FARIAS
Cargo/Função: (3441) PROFESSOR EDUC. BASICA
Órgão: SECRETARIA DE ESTADO DE EDUCACAO
Referência: C-004
A Partir de: 11/07/2021

Processo N.: 1000003707330

Nome: (242401/1) ESTELIANE SOUZA GONCALVES
Cargo/Função: (4731) TEC ADM EDUC PROFISSIONALIZADO-30
Órgão: SECRETARIA DE ESTADO DE EDUCACAO
Referência: C-004
A Partir de: 20/07/2021

Processo N.: 1000003700796

Nome: (60095/18) EUNICE JULIA DA SILVA
Cargo/Função: (3441) PROFESSOR EDUC. BASICA
Órgão: SECRETARIA DE ESTADO DE EDUCACAO
Referência: C-004
A Partir de: 25/07/2021

Processo N.: 1000003700953

Nome: (224441/5) EURIDES GOMES SOARES
Cargo/Função: (4740) APOIO ADM EDUC PROFISSIONALIZADO-30
Órgão: SECRETARIA DE ESTADO DE EDUCACAO
Referência: B-004
A Partir de: 05/07/2021

Processo N.: 1000003702955

Nome: (107967/6) EUZELIA DAVID DIAS
Cargo/Função: (3441) PROFESSOR EDUC. BASICA
Órgão: SECRETARIA DE ESTADO DE EDUCACAO
Referência: D-004
A Partir de: 06/07/2021

Processo N.: 102030/2021

Nome: (83144/1) EVANDSON JOSE DOS ANJOS SILVA
Cargo/Função: (11802) PROFESSOR UNEMAT LC 534/2014
Órgão: FUNDAÇÃO UNIVERSIDADE DO ESTADO DE MT
Referência: C-009
A Partir de: 04/03/2018

Processo N.: 1000003706079

Nome: (277307/3) EVANE ANTUNES MAGALHAES
Cargo/Função: (3441) PROFESSOR EDUC. BASICA
Órgão: SECRETARIA DE ESTADO DE EDUCACAO
Referência: B-002
A Partir de: 06/06/2021

Processo N.: 102062/2021

Nome: (121962/2) EVERTON ALMEIDA BARBOSA
Cargo/Função: (11802) PROFESSOR UNEMAT LC 534/2014
Órgão: FUNDAÇÃO UNIVERSIDADE DO ESTADO DE MT
Referência: C-006
A Partir de: 03/03/2020

Processo N.: 102068/2021

Nome: (83143/1) EXPEDITO FIGUEIREDO DE SOUZA
Cargo/Função: (11802) PROFESSOR UNEMAT LC 534/2014
Órgão: FUNDAÇÃO UNIVERSIDADE DO ESTADO DE MT
Referência: B-010
A Partir de: 27/08/2019

Processo N.: 1000003706086

Nome: (288221/1) FABIANE OLIVEIRA DOS SANTOS CORTEZ
Cargo/Função: (3476) APOIO ADM. EDUCACIONAL-ELEMENTAR
Órgão: SECRETARIA DE ESTADO DE EDUCACAO
Referência: A-002
A Partir de: 06/06/2021

Processo N.: 81543/2021

Nome: (253926/1) FABIO CRISTIANO ANGONESI BROD
Cargo/Função: (11802) PROFESSOR UNEMAT LC 534/2014
Órgão: FUNDAÇÃO UNIVERSIDADE DO ESTADO DE MT
Referência: C-003
A Partir de: 17/03/2020

Processo N.: 1000003703856

Nome: (141854/8) FATIMA MARIA DOS SANTOS
Cargo/Função: (4740) APOIO ADM EDUC PROFISSIONALIZADO-30
Órgão: SECRETARIA DE ESTADO DE EDUCACAO
Referência: B-004
A Partir de: 12/07/2021

Processo N.: 1000003703968

Nome: (240898/3) FERNANDA CASTRO BATISTA LEMES
Cargo/Função: (4731) TEC ADM EDUC PROFISSIONALIZADO-30
Órgão: SECRETARIA DE ESTADO DE EDUCACAO
Referência: C-004
A Partir de: 12/07/2021

Processo N.: 1000003706088

Nome: (245526/11) FERNANDA MENESES GOMES
Cargo/Função: (3441) PROFESSOR EDUC. BASICA
Órgão: SECRETARIA DE ESTADO DE EDUCACAO
Referência: B-002
A Partir de: 06/06/2021

Processo N.: 1000003707524

Nome: (107261/15) FERNANDA SHONO DA SILVA LOPES REZENDE
Cargo/Função: (3441) PROFESSOR EDUC. BASICA
Órgão: SECRETARIA DE ESTADO DE EDUCACAO
Referência: D-005
A Partir de: 21/07/2021

Processo N.: 1000003700933

Nome: (201611/6) FERNANDA WARMELING HERDT
Cargo/Função: (4731) TEC ADM EDUC PROFISSIONALIZADO-30
Órgão: SECRETARIA DE ESTADO DE EDUCACAO
Referência: C-004
A Partir de: 04/07/2021

Processo N.: 1000003706089

Nome: (287284/1) FERNANDO JORGE PEREIRA COSTA
Cargo/Função: (3441) PROFESSOR EDUC. BASICA
Órgão: SECRETARIA DE ESTADO DE EDUCACAO
Referência: B-002
A Partir de: 08/05/2021

Processo N.: 1000003706092

Nome: (200761/25) FLAVIO ALEANDRO SENEM
Cargo/Função: (3441) PROFESSOR EDUC. BASICA
Órgão: SECRETARIA DE ESTADO DE EDUCACAO
Referência: B-002
A Partir de: 26/04/2021

Processo N.: 1000003706939

Nome: (242094/1) FLAVIA FAGUNDES GOMES
Cargo/Função: (4740) APOIO ADM EDUC PROFISSIONALIZADO-30
Órgão: SECRETARIA DE ESTADO DE EDUCACAO
Referência: B-004
A Partir de: 17/07/2021

Processo N.: 167295/2021

Nome: (204515/1) FLAVIO CONCHE DO NASCIMENTO
Cargo/Função: (5365) TECNICO ADMINISTRATIVO L 10052
Órgão: SECRETARIA DE ESTADO DE PLANEJAMENTO E GESTAO
Referência: D-005
A Partir de: 21/05/2021

Processo N.: 1000003706163

Nome: (134497/53) FLAVIO DOS SANTOS SOUZA
Cargo/Função: (3468) TECNICO ADMINISTRATIVO EDUCACIONAL
Órgão: SECRETARIA DE ESTADO DE EDUCACAO
Referência: A-002
A Partir de: 06/06/2021

Processo N.: 1000003707189

Nome: (117978/20) FRANCIELLE DA SILVA MATEUS COSTA
Cargo/Função: (3441) PROFESSOR EDUC. BASICA
Órgão: SECRETARIA DE ESTADO DE EDUCACAO
Referência: C-004
A Partir de: 20/07/2021

Processo N.: 1000003706169

Nome: (288596/1) FRANCIELY FERREIRA DE SOUZA ARAUJO
Cargo/Função: (3476) APOIO ADM. EDUCACIONAL-ELEMENTAR
Órgão: SECRETARIA DE ESTADO DE EDUCACAO
Referência: A-002
A Partir de: 06/06/2021

Processo N.: 1000003704067

Nome: (242177/1) FRANCISCA NARA DA SILVA
Cargo/Função: (4731) TEC ADM EDUC PROFISSIONALIZADO-30
Órgão: SECRETARIA DE ESTADO DE EDUCACAO
Referência: C-004
A Partir de: 14/07/2021

Processo N.: 1000003706173

Nome: (245911/51) GABRIEL DO PRADO DE OLIVEIRA
Cargo/Função: (3441) PROFESSOR EDUC. BASICA
Órgão: SECRETARIA DE ESTADO DE EDUCACAO
Referência: B-002
A Partir de: 04/07/2021

Processo N.: 1000003703121

Nome: (129863/14) GABRIELLA SANDES DA SILVA WANDERLEY
 Cargo/Função: (4740) APOIO ADM EDUC PROFISSIONALIZADO-30
 Órgão: SECRETARIA DE ESTADO DE EDUCACAO
 Referência: B-004
 A Partir de: 10/07/2021

Processo N.: 1000003707173

Nome: (242373/1) GEMIMIA LUZIA DE OLIVEIRA RODRIGUES
 Cargo/Função: (4740) APOIO ADM EDUC PROFISSIONALIZADO-30
 Órgão: SECRETARIA DE ESTADO DE EDUCACAO
 Referência: B-004
 A Partir de: 19/07/2021

Processo N.: 1000003703986

Nome: (72838/9) GENI MOTA POQUIVQUI
 Cargo/Função: (4731) TEC ADM EDUC PROFISSIONALIZADO-30
 Órgão: SECRETARIA DE ESTADO DE EDUCACAO
 Referência: C-004
 A Partir de: 13/07/2021

Processo N.: 102048/2021

Nome: (114917/3) GEOVANE PAULO SORNBERGER
 Cargo/Função: (11802) PROFESSOR UNEMAT LC 534/2014
 Órgão: FUNDACAO UNIVERSIDADE DO ESTADO DE MT
 Referência: C-006
 A Partir de: 20/06/2020

Processo N.: 1000003703538

Nome: (242024/1) GERUZAN CELESTINO DOS SANTOS
 Cargo/Função: (4740) APOIO ADM EDUC PROFISSIONALIZADO-30
 Órgão: SECRETARIA DE ESTADO DE EDUCACAO
 Referência: B-004
 A Partir de: 11/07/2021

Processo N.: 1000003703522

Nome: (222021/8) GESSICA CARDOSO GOMES MAGALHAES
 Cargo/Função: (4731) TEC ADM EDUC PROFISSIONALIZADO-30
 Órgão: SECRETARIA DE ESTADO DE EDUCACAO
 Referência: C-004
 A Partir de: 10/07/2021

Processo N.: 1000003706176

Nome: (275004/2) GEUZELAINA RIBEIRO CARVALHO
 Cargo/Função: (3476) APOIO ADM. EDUCACIONAL-ELEMENTAR
 Órgão: SECRETARIA DE ESTADO DE EDUCACAO
 Referência: A-002
 A Partir de: 07/06/2021

Processo N.: 1000003702992

Nome: (242304/1) GILENO DA CONCEICAO NOGUEIRA
 Cargo/Função: (4740) APOIO ADM EDUC PROFISSIONALIZADO-30
 Órgão: SECRETARIA DE ESTADO DE EDUCACAO
 Referência: B-004
 A Partir de: 08/07/2021

Processo N.: 1000003703756

Nome: (70605/14) GISELENE TRINDADE BOABAI BRANDAO
 Cargo/Função: (3441) PROFESSOR EDUC. BASICA
 Órgão: SECRETARIA DE ESTADO DE EDUCACAO
 Referência: C-004
 A Partir de: 12/07/2021

Processo N.: 1000003706853

Nome: (215112/1) GLAUCIA MENDES DEL CORSO
 Cargo/Função: (3441) PROFESSOR EDUC. BASICA
 Órgão: SECRETARIA DE ESTADO DE EDUCACAO
 Referência: B-005
 A Partir de: 17/07/2021

Processo N.: 1000003707530

Nome: (242395/1) GONCALA PATRICIA NASCIMENTO
 Cargo/Função: (4731) TEC ADM EDUC PROFISSIONALIZADO-30
 Órgão: SECRETARIA DE ESTADO DE EDUCACAO
 Referência: C-004
 A Partir de: 24/07/2021

Processo N.: 1000003706212

Nome: (289304/1) GRACIELA MARTINS DE SOUZA
 Cargo/Função: (3468) TECNICO ADMINISTRATIVO EDUCACIONAL
 Órgão: SECRETARIA DE ESTADO DE EDUCACAO
 Referência: A-002
 A Partir de: 04/07/2021

Processo N.: 1000003703548

Nome: (214435/5) GRACIELE RODRIGUES DE SOUZA
 Cargo/Função: (4740) APOIO ADM EDUC PROFISSIONALIZADO-30
 Órgão: SECRETARIA DE ESTADO DE EDUCACAO
 Referência: B-004
 A Partir de: 11/07/2021

Processo N.: 1000003703842

Nome: (230399/3) GRACIELLE ROCHA RODA
 Cargo/Função: (4731) TEC ADM EDUC PROFISSIONALIZADO-30
 Órgão: SECRETARIA DE ESTADO DE EDUCACAO
 Referência: C-004
 A Partir de: 12/07/2021

Processo N.: 1000003706516

Nome: (73784/18) GRACIELLY KEITH DE SOUZA GIL
 Cargo/Função: (3441) PROFESSOR EDUC. BASICA
 Órgão: SECRETARIA DE ESTADO DE EDUCACAO
 Referência: C-004
 A Partir de: 14/07/2021

Processo N.: 324616/2020

Nome: (100011/2) GUILHERME ANTONIO PEREIRA MILITAO
 Cargo/Função: (5349) ANALISTA ADMINISTRATIVO L 10052
 Órgão: PROCURADORIA GERAL DO ESTADO
 Referência: B-006
 A Partir de: 10/12/2017

Processo N.: 1000003706251

Nome: (261596/4) GUSTAVO GABRIEL DA SILVA DE CASTRO
 Cargo/Função: (3441) PROFESSOR EDUC. BASICA
 Órgão: SECRETARIA DE ESTADO DE EDUCACAO
 Referência: B-002
 A Partir de: 03/07/2021

Processo N.: 1000003706252

Nome: (210095/9) HELEN CRISTINA DUARTE AVILA TACITO
 Cargo/Função: (3441) PROFESSOR EDUC. BASICA
 Órgão: SECRETARIA DE ESTADO DE EDUCACAO
 Referência: B-002
 A Partir de: 06/07/2021

Processo N.: 1000003703529

Nome: (222689/4) HELENA DE JESUS ZENI
 Cargo/Função: (4740) APOIO ADM EDUC PROFISSIONALIZADO-30
 Órgão: SECRETARIA DE ESTADO DE EDUCACAO
 Referência: B-004
 A Partir de: 11/07/2021

Processo N.: 81670/2021

Nome: (118143/11) HELENA FERRAZ BUHLER
 Cargo/Função: (11802) PROFESSOR UNEMAT LC 534/2014
 Órgão: FUNDACAO UNIVERSIDADE DO ESTADO DE MT
 Referência: B-003
 A Partir de: 16/08/2017

Processo N.: 1000003700806

Nome: (134736/6) HELOISA HELENA ALVES ROZETTE
 Cargo/Função: (4731) TEC ADM EDUC PROFISSIONALIZADO-30
 Órgão: SECRETARIA DE ESTADO DE EDUCACAO
 Referência: C-004
 A Partir de: 04/07/2021

Processo N.: 1000003707541

Nome: (242407/1) HIAGO CASTILHO SANTOS RODRIGUES
 Cargo/Função: (4740) APOIO ADM EDUC PROFISSIONALIZADO-30
 Órgão: SECRETARIA DE ESTADO DE EDUCACAO
 Referência: B-004
 A Partir de: 24/07/2021

Processo N.: 1000003707420

Nome: (228924/18) HORTENCIA JANAINA DE MELLO MICHELIN
 Cargo/Função: (3441) PROFESSOR EDUC. BASICA
 Órgão: SECRETARIA DE ESTADO DE EDUCACAO
 Referência: C-004
 A Partir de: 21/07/2021

Processo N.: 1000003706257

Nome: (288970/1) HUDSON SATURNINO DOS ANJOS FILHO
 Cargo/Função: (3441) PROFESSOR EDUC. BASICA
 Órgão: SECRETARIA DE ESTADO DE EDUCACAO
 Referência: B-002
 A Partir de: 12/06/2021

Processo N.: 155716/2021

Nome: (74526/8) HUMBERTO MASSAHIRO NAKA
 Cargo/Função: (11802) PROFESSOR UNEMAT LC 534/2014
 Órgão: FUNDACAO UNIVERSIDADE DO ESTADO DE MT
 Referência: B-003
 A Partir de: 01/11/2018

Processo N.: 1000003703532

Nome: (140771/3) IDEILSON BATISTA AMARAES
 Cargo/Função: (4731) TEC ADM EDUC PROFISSIONALIZADO-30
 Órgão: SECRETARIA DE ESTADO DE EDUCACAO
 Referência: B-004
 A Partir de: 11/07/2021

Processo N.: 1000003707537

Nome: (71661/7) IGMA PINHEIRO DA SILVA VENTURA
 Cargo/Função: (3441) PROFESSOR EDUC. BASICA
 Órgão: SECRETARIA DE ESTADO DE EDUCACAO
 Referência: C-004
 A Partir de: 24/07/2021

Processo N.: 1000003702977

Nome: (128835/9) ILFA MARIA HERMES
 Cargo/Função: (3441) PROFESSOR EDUC. BASICA
 Órgão: SECRETARIA DE ESTADO DE EDUCACAO
 Referência: C-004
 A Partir de: 07/07/2021

Processo N.: 1000003706259

Nome: (289434/1) ILKA PORTELA FERREIRA
 Cargo/Função: (3441) PROFESSOR EDUC. BASICA
 Órgão: SECRETARIA DE ESTADO DE EDUCACAO
 Referência: B-002
 A Partir de: 10/07/2021

Processo N.: 81683/2021

Nome: (47607/13) INEDIO ARCARI
 Cargo/Função: (11802) PROFESSOR UNEMAT LC 534/2014
 Órgão: FUNDACAO UNIVERSIDADE DO ESTADO DE MT
 Referência: C-007
 A Partir de: 04/10/2019

Processo N.: 1000003706863

Nome: (264077/1) INES SEVERINA DA CRUZ
 Cargo/Função: (3441) PROFESSOR EDUC. BASICA
 Órgão: SECRETARIA DE ESTADO DE EDUCACAO
 Referência: C-003
 A Partir de: 17/07/2021

Processo N.: 1000003707248

Nome: (242386/1) IRACI LEMOS DE MEDEIROS
 Cargo/Função: (4740) APOIO ADM EDUC PROFISSIONALIZADO-30
 Órgão: SECRETARIA DE ESTADO DE EDUCACAO
 Referência: B-004
 A Partir de: 20/07/2021

Processo N.: 1000003707332

Nome: (241906/1) IRACILDA PEREIRA CARDOSO
 Cargo/Função: (4740) APOIO ADM EDUC PROFISSIONALIZADO-30
 Órgão: SECRETARIA DE ESTADO DE EDUCACAO
 Referência: B-004
 A Partir de: 21/07/2021

Processo N.: 1000003703477

Nome: (132415/17) IRIS MONTEL DE SOUZA
 Cargo/Função: (3441) PROFESSOR EDUC. BASICA
 Órgão: SECRETARIA DE ESTADO DE EDUCACAO
 Referência: C-004
 A Partir de: 10/07/2021

Processo N.: 1000003707177

Nome: (120861/10) ISABEL CRISTINA ALCIDES
 Cargo/Função: (4740) APOIO ADM EDUC PROFISSIONALIZADO-30
 Órgão: SECRETARIA DE ESTADO DE EDUCACAO
 Referência: B-004
 A Partir de: 19/07/2021

Processo N.: 1000003706262

Nome: (57407/5) ISABEL LUCIANA DE CARVALHO OLIVEIRA
 Cargo/Função: (3441) PROFESSOR EDUC. BASICA
 Órgão: SECRETARIA DE ESTADO DE EDUCACAO
 Referência: B-002
 A Partir de: 06/06/2021

Processo N.: 1000003707543

Nome: (127364/2) ITALOSVALDO PATRICIO DA SILVA
 Cargo/Função: (4740) APOIO ADM EDUC PROFISSIONALIZADO-30
 Órgão: SECRETARIA DE ESTADO DE EDUCACAO
 Referência: B-004
 A Partir de: 24/07/2021

Processo N.: 1000003703550

Nome: (235462/3) IVANETE ANA MOLOSSI PEGORINI
 Cargo/Função: (4740) APOIO ADM EDUC PROFISSIONALIZADO-30
 Órgão: SECRETARIA DE ESTADO DE EDUCACAO
 Referência: B-004
 A Partir de: 11/07/2021

Processo N.: 1000003704014

Nome: (102982/7) IVANI MOREIRA DE SOUZA
 Cargo/Função: (3441) PROFESSOR EDUC. BASICA
 Órgão: SECRETARIA DE ESTADO DE EDUCACAO
 Referência: C-004
 A Partir de: 13/07/2021

Processo N.: 1000003702959

Nome: (210331/5) IVANILDA PEREIRA DA CRUZ
 Cargo/Função: (4740) APOIO ADM EDUC PROFISSIONALIZADO-30
 Órgão: SECRETARIA DE ESTADO DE EDUCACAO
 Referência: B-004
 A Partir de: 06/07/2021

Processo N.: 1000003706926

Nome: (77447/2) IVANILDE SILVEIRA RIOS
 Cargo/Função: (4740) APOIO ADM EDUC PROFISSIONALIZADO-30
 Órgão: SECRETARIA DE ESTADO DE EDUCACAO
 Referência: B-004
 A Partir de: 17/07/2021

Processo N.: 1000003703048

Nome: (143958/6) IVANILDES CARLOS DO NASCIMENTO
 Cargo/Função: (4740) APOIO ADM EDUC PROFISSIONALIZADO-30
 Órgão: SECRETARIA DE ESTADO DE EDUCACAO
 Referência: B-004
 A Partir de: 10/07/2021

Processo N.: 1000003706496

Nome: (241889/1) IVETE LEITE MOREIRA
 Cargo/Função: (4740) APOIO ADM EDUC PROFISSIONALIZADO-30
 Órgão: SECRETARIA DE ESTADO DE EDUCACAO
 Referência: B-004
 A Partir de: 14/07/2021

Processo N.: 1000003707246

Nome: (219637/3) IZELMAN JOSE DE SOUZA
 Cargo/Função: (4740) APOIO ADM EDUC PROFISSIONALIZADO-30
 Órgão: SECRETARIA DE ESTADO DE EDUCACAO
 Referência: B-004
 A Partir de: 20/07/2021

Processo N.: 1000003703798

Nome: (62950/28) JACINTA DAL MORO
 Cargo/Função: (3441) PROFESSOR EDUC. BASICA
 Órgão: SECRETARIA DE ESTADO DE EDUCACAO
 Referência: C-004
 A Partir de: 12/07/2021

Processo N.: 1000003707171

Nome: (107406/19) JACKELINE AUXILIADORA LEITE VILABARDE
 Cargo/Função: (3441) PROFESSOR EDUC. BASICA
 Órgão: SECRETARIA DE ESTADO DE EDUCACAO
 Referência: C-004
 A Partir de: 19/07/2021

Processo N.: 1000003704033

Nome: (143678/16) JACKELINE BREGOLI DE LIMA PINHO
 Cargo/Função: (3441) PROFESSOR EDUC. BASICA
 Órgão: SECRETARIA DE ESTADO DE EDUCACAO
 Referência: C-004
 A Partir de: 13/07/2021

Processo N.: 164332/2021

Nome: (128855/1) JAIME MACEDO FRANCA
 Cargo/Função: (11905) AGENTE UNIVERSITARIO LC 321
 Órgão: FUNDAÇÃO UNIVERSIDADE DO ESTADO DE MT
 Referência: D-006
 A Partir de: 13/03/2021

Processo N.: 1000003703489

Nome: (242170/1) JANAINA PEREIRA DE SOUSA
 Cargo/Função: (4740) APOIO ADM EDUC PROFISSIONALIZADO-30
 Órgão: SECRETARIA DE ESTADO DE EDUCACAO
 Referência: B-004
 A Partir de: 10/07/2021

Processo N.: 1000003700955

Nome: (242032/1) JANDRA TALON PACHECO
 Cargo/Função: (4731) TEC ADM EDUC PROFISSIONALIZADO-30
 Órgão: SECRETARIA DE ESTADO DE EDUCACAO
 Referência: C-004
 A Partir de: 05/07/2021

Processo N.: 1000003706928

Nome: (220931/4) JANETE FERREIRA DOS SANTOS
 Cargo/Função: (4740) APOIO ADM EDUC PROFISSIONALIZADO-30
 Órgão: SECRETARIA DE ESTADO DE EDUCACAO
 Referência: B-004
 A Partir de: 17/07/2021

Processo N.: 1000003706491

Nome: (212171/5) JANETE ROSANE CAMPOS DE OREL
 Cargo/Função: (4740) APOIO ADM EDUC PROFISSIONALIZADO-30
 Órgão: SECRETARIA DE ESTADO DE EDUCACAO
 Referência: B-004
 A Partir de: 14/07/2021

Processo N.: 1000003707244

Nome: (61519/31) JEFFERSON LUIS LORIGIOLA
 Cargo/Função: (3441) PROFESSOR EDUC. BASICA
 Órgão: SECRETARIA DE ESTADO DE EDUCACAO
 Referência: C-004
 A Partir de: 20/07/2021

Processo N.: 1000003707566

Nome: (217476/7) JENILSON DE AGUIAR BIANO
 Cargo/Função: (3441) PROFESSOR EDUC. BASICA
 Órgão: SECRETARIA DE ESTADO DE EDUCACAO
 Referência: C-004
 A Partir de: 24/07/2021

Processo N.: 1000003700809

Nome: (98122/12) JOAO LINDOLFO DA ROSA
 Cargo/Função: (4740) APOIO ADM EDUC PROFISSIONALIZADO-30
 Órgão: SECRETARIA DE ESTADO DE EDUCACAO
 Referência: B-004
 A Partir de: 04/07/2021

Processo N.: 95549/2020

Nome: (229239/1) JOAO MARIO VILELA DE OLIVEIRA
 Cargo/Função: (5430) AGENTE DO SERVICO DE TRANSITO LC 505/13
 Órgão: DEPARTAMENTO ESTADUAL DE TRANSITO
 Referência: C-004
 A Partir de: 29/06/2020

Processo N.: 1000003706818

Nome: (28625/3) JOAQUIM PIMENTEL DE BRITO
 Cargo/Função: (4731) TEC ADM EDUC PROFISSIONALIZADO-30
 Órgão: SECRETARIA DE ESTADO DE EDUCACAO
 Referência: C-004
 A Partir de: 17/07/2021

Processo N.: 1000003702991

Nome: (241775/1) JOCIELLY REGINA DAS NEVES PEDRO DE OLIVEIRA
 Cargo/Função: (4740) APOIO ADM EDUC PROFISSIONALIZADO-30
 Órgão: SECRETARIA DE ESTADO DE EDUCACAO
 Referência: B-004
 A Partir de: 08/07/2021

Processo N.: 1000003707181

Nome: (130794/20) JORGE MARCOS LIMA CORREIA
 Cargo/Função: (3441) PROFESSOR EDUC. BASICA
 Órgão: SECRETARIA DE ESTADO DE EDUCACAO
 Referência: B-004
 A Partir de: 19/07/2021

Processo N.: 416221/2020

Nome: (48853/1) JOSE CARLOS VIEIRA RIBEIRO
 Cargo/Função: (6445) AGENTE DE ADM. FAZEND LEI 9049/2008
 Órgão: SECRETARIA DE ESTADO DE FAZENDA
 Referência: C-005
 A Partir de: 23/10/2020

Processo N.: 1000003706526

Nome: (99194/8) JOSE DA ROCHA FILHO
Cargo/Função: (3441) PROFESSOR EDUC. BASICA
Órgão: SECRETARIA DE ESTADO DE EDUCACAO
Referência: C-004
A Partir de: 14/07/2021

Processo N.: 1000003706488

Nome: (105187/13) JOSE LOPES DA SILVA NETO
Cargo/Função: (3441) PROFESSOR EDUC. BASICA
Órgão: SECRETARIA DE ESTADO DE EDUCACAO
Referência: C-004
A Partir de: 14/07/2021

Processo N.: 1000003704032

Nome: (141143/19) JOSE LUIS NUNES DOS SANTOS
Cargo/Função: (3441) PROFESSOR EDUC. BASICA
Órgão: SECRETARIA DE ESTADO DE EDUCACAO
Referência: C-004
A Partir de: 13/07/2021

Processo N.: 1000003706682

Nome: (119738/5) JOSE MARIA DE ARRUDA
Cargo/Função: (4731) TEC ADM EDUC PROFISSIONALIZADO-30
Órgão: SECRETARIA DE ESTADO DE EDUCACAO
Referência: C-004
A Partir de: 17/07/2021

Processo N.: 101714/2021

Nome: (253410/14) JOSE RICARDO MENACHO TRAMARIN DE OLIVEIRA CARVALHO
Cargo/Função: (11802) PROFESSOR UNEMAT LC 534/2014
Órgão: FUNDAÇÃO UNIVERSIDADE DO ESTADO DE MT
Referência: B-003
A Partir de: 26/02/2020

Processo N.: 1000003704037

Nome: (64728/23) JOSE ROSA DA SILVA
Cargo/Função: (3441) PROFESSOR EDUC. BASICA
Órgão: SECRETARIA DE ESTADO DE EDUCACAO
Referência: C-004
A Partir de: 14/07/2021

Processo N.: 1000003700960

Nome: (242014/1) JOSIANE SCHEFFER GUIMARAES
Cargo/Função: (4731) TEC ADM EDUC PROFISSIONALIZADO-30
Órgão: SECRETARIA DE ESTADO DE EDUCACAO
Referência: C-004
A Partir de: 05/07/2021

Processo N.: 129130/2021

Nome: (201583/7) JOSIELE BATISTA PINHEIRO PARDIM PADILHA
Cargo/Função: (9249) AGENTE DE SEGURANÇA SOCIOEDUCATIVO
Órgão: SECRETARIA DE ESTADO DE SEGURANCA PUBLICA
Referência: C-004
A Partir de: 02/05/2020

Processo N.: 1000003706945

Nome: (242358/1) JOSIMIRE ALVES FILHA
Cargo/Função: (4740) APOIO ADM EDUC PROFISSIONALIZADO-30
Órgão: SECRETARIA DE ESTADO DE EDUCACAO
Referência: B-004
A Partir de: 17/07/2021

Processo N.: 1000003703979

Nome: (242583/1) JOSINEIDE LEITE DA SILVA
Cargo/Função: (4740) APOIO ADM EDUC PROFISSIONALIZADO-30
Órgão: SECRETARIA DE ESTADO DE EDUCACAO
Referência: B-004
A Partir de: 13/07/2021

Processo N.: 1000003703046

Nome: (212006/6) JOSINETE SATURNINO DA SILVA
Cargo/Função: (4740) APOIO ADM EDUC PROFISSIONALIZADO-30
Órgão: SECRETARIA DE ESTADO DE EDUCACAO
Referência: B-004
A Partir de: 10/07/2021

Processo N.: 129082/2021

Nome: (75816/7) JUAREZ CAVALCANTE PEREIRA
Cargo/Função: (10290) AGENTE SISTEMA PENITENC LC 423
Órgão: SECRETARIA DE ESTADO DE SEGURANCA PUBLICA
Referência: D-006
A Partir de: 01/05/2020

Processo N.: 1000003703753

Nome: (223417/3) JUAREZ FRANCISCO CHUVE DE JESUS
Cargo/Função: (4731) TEC ADM EDUC PROFISSIONALIZADO-30
Órgão: SECRETARIA DE ESTADO DE EDUCACAO
Referência: C-004
A Partir de: 12/07/2021

Processo N.: 1000003703541

Nome: (131632/8) JUCIRLEY BATISTA DE ALMEIDA
Cargo/Função: (4740) APOIO ADM EDUC PROFISSIONALIZADO-30
Órgão: SECRETARIA DE ESTADO DE EDUCACAO
Referência: B-004
A Partir de: 11/07/2021

Processo N.: 1000003707192

Nome: (216634/5) JULIANA ALVES DOS SANTOS
Cargo/Função: (3441) PROFESSOR EDUC. BASICA
Órgão: SECRETARIA DE ESTADO DE EDUCACAO
Referência: C-004
A Partir de: 20/07/2021

Processo N.: 1000003707131

Nome: (125299/10) JULIANE ROGONNI FERRARI BERNACKI
Cargo/Função: (3441) PROFESSOR EDUC. BASICA
Órgão: SECRETARIA DE ESTADO DE EDUCACAO
Referência: C-004
A Partir de: 19/07/2021

Processo N.: 1000003702993

Nome: (99897/28) JULIO CESAR DIAS TEIXEIRA
Cargo/Função: (3441) PROFESSOR EDUC. BASICA
Órgão: SECRETARIA DE ESTADO DE EDUCACAO
Referência: B-005
A Partir de: 09/07/2021

Processo N.: 1000003703833

Nome: (40524/14) JUSTINO DOMINGOS GONCALVES
Cargo/Função: (3441) PROFESSOR EDUC. BASICA
Órgão: SECRETARIA DE ESTADO DE EDUCACAO
Referência: C-004
A Partir de: 12/07/2021

Processo N.: 82986/2021

Nome: (255019/2) KAREN WROBEL STRAUB SCHNEIDER
Cargo/Função: (11802) PROFESSOR UNEMAT LC 534/2014
Órgão: FUNDAÇÃO UNIVERSIDADE DO ESTADO DE MT
Referência: B-003
A Partir de: 11/03/2020

Processo N.: 1000003703534

Nome: (120843/24) KARINA COSTA PAES DE SOUSA
Cargo/Função: (3441) PROFESSOR EDUC. BASICA
Órgão: SECRETARIA DE ESTADO DE EDUCACAO
Referência: C-004
A Partir de: 11/07/2021

Processo N.: 1000003706872

Nome: (239170/2) KARINA PENA LEO GUIMARAES
Cargo/Função: (4740) APOIO ADM EDUC PROFISSIONALIZADO-30
Órgão: SECRETARIA DE ESTADO DE EDUCACAO
Referência: B-004
A Partir de: 17/07/2021

Processo N.: 1000003700940

Nome: (241899/1) KATIA LIDUINA SOUZA ARRUDA
Cargo/Função: (4740) APOIO ADM EDUC PROFISSIONALIZADO-30
Órgão: SECRETARIA DE ESTADO DE EDUCACAO
Referência: B-004
A Partir de: 05/07/2021

Processo N.: 1000003702989

Nome: (102931/36) KELLY CRISTINA FAGUNDES MAGALHAES ALVES
Cargo/Função: (3441) PROFESSOR EDUC. BASICA
Órgão: SECRETARIA DE ESTADO DE EDUCACAO
Referência: C-004
A Partir de: 07/07/2021

Processo N.: 1000003706860

Nome: (238886/2) KELLY DE JESUS GUEDES
Cargo/Função: (4731) TEC ADM EDUC PROFISSIONALIZADO-30
Órgão: SECRETARIA DE ESTADO DE EDUCACAO
Referência: C-004
A Partir de: 17/07/2021

Processo N.: 1000003704121

Nome: (288314/1) KELVEN DOUGLAS GONCALVES NUNES
Cargo/Função: (3476) APOIO ADM. EDUCACIONAL-ELEMENTAR
Órgão: SECRETARIA DE ESTADO DE EDUCACAO
Referência: A-002
A Partir de: 06/06/2021

Processo N.: 1000003703699

Nome: (288988/1) KESIA CRISTINA SAVIO CARVALHO
Cargo/Função: (3441) PROFESSOR EDUC. BASICA
Órgão: SECRETARIA DE ESTADO DE EDUCACAO
Referência: B-002
A Partir de: 26/06/2021

Processo N.: 1000003703836

Nome: (139379/15) LANES DIAS GOMES
Cargo/Função: (3441) PROFESSOR EDUC. BASICA
Órgão: SECRETARIA DE ESTADO DE EDUCACAO
Referência: C-004
A Partir de: 12/07/2021

Processo N.: 83085/2021

Nome: (222609/3) LAWRENBURG ADVINCULA DA SILVA
Cargo/Função: (11802) PROFESSOR UNEMAT LC 534/2014
Órgão: FUNDAÇÃO UNIVERSIDADE DO ESTADO DE MT
Referência: B-004
A Partir de: 02/07/2019

Processo N.: 1000003707088

Nome: (209815/3) LEANDRA DE OLIVEIRA
Cargo/Função: (4731) TEC ADM EDUC PROFISSIONALIZADO-30
Órgão: SECRETARIA DE ESTADO DE EDUCACAO
Referência: C-004
A Partir de: 18/07/2021

Processo N.: 1000003707457

Nome: (242402/1) LEANDRO DE ALMEIDA FERREIRA
Cargo/Função: (4740) APOIO ADM EDUC PROFISSIONALIZADO-30
Órgão: SECRETARIA DE ESTADO DE EDUCACAO
Referência: B-004
A Partir de: 21/07/2021

Processo N.: 1000003704048
 Nome: (130937/21) LEANDRO GONZAGA DE SOUZA
 Cargo/Função: (3441) PROFESSOR EDUC. BASICA
 Órgão: SECRETARIA DE ESTADO DE EDUCACAO
 Referência: C-005
 A Partir de: 14/07/2021

Processo N.: 1000003702961
 Nome: (209979/7) LEIDIANE COIMBRA FERREIRA DE REZENDE FERREIRA
 Cargo/Função: (4740) APOIO ADM EDUC PROFISSIONALIZADO-30
 Órgão: SECRETARIA DE ESTADO DE EDUCACAO
 Referência: B-004
 A Partir de: 06/07/2021

Processo N.: 1000003702981
 Nome: (69995/14) LENIR MENDES DA SILVA
 Cargo/Função: (3441) PROFESSOR EDUC. BASICA
 Órgão: SECRETARIA DE ESTADO DE EDUCACAO
 Referência: C-004
 A Partir de: 07/07/2021

Processo N.: 1000003704025
 Nome: (144093/7) LENIR PEREIRA DA SILVA
 Cargo/Função: (4740) APOIO ADM EDUC PROFISSIONALIZADO-30
 Órgão: SECRETARIA DE ESTADO DE EDUCACAO
 Referência: B-004
 A Partir de: 13/07/2021

Processo N.: 1000003706670
 Nome: (60721/9) LEODENIL ALVES DUARTE
 Cargo/Função: (3441) PROFESSOR EDUC. BASICA
 Órgão: SECRETARIA DE ESTADO DE EDUCACAO
 Referência: D-008
 A Partir de: 16/07/2021

Processo N.: 1000003707568
 Nome: (132835/8) LEONICE APARECIDA CORDEIRO ALMEIDA
 Cargo/Função: (3441) PROFESSOR EDUC. BASICA
 Órgão: SECRETARIA DE ESTADO DE EDUCACAO
 Referência: C-004
 A Partir de: 24/07/2021

Processo N.: 1000003703486
 Nome: (128795/14) LEONICIO FEITOSA ARAUJO
 Cargo/Função: (4740) APOIO ADM EDUC PROFISSIONALIZADO-30
 Órgão: SECRETARIA DE ESTADO DE EDUCACAO
 Referência: B-004
 A Partir de: 10/07/2021

Processo N.: 1000003703738
 Nome: (138075/15) LETICIA ESTEVES MOREIRA
 Cargo/Função: (3476) APOIO ADM. EDUCACIONAL-ELEMENTAR
 Órgão: SECRETARIA DE ESTADO DE EDUCACAO
 Referência: A-002
 A Partir de: 06/06/2021

Processo N.: 1000003700949
 Nome: (242305/1) LEYDIANE RIBEIRO DA SILVA
 Cargo/Função: (4731) TEC ADM EDUC PROFISSIONALIZADO-30
 Órgão: SECRETARIA DE ESTADO DE EDUCACAO
 Referência: B-004
 A Partir de: 05/07/2021

Processo N.: 1000003707570
 Nome: (206540/17) LIDIA FERREIRA DA ROCHA
 Cargo/Função: (3441) PROFESSOR EDUC. BASICA
 Órgão: SECRETARIA DE ESTADO DE EDUCACAO
 Referência: C-004
 A Partir de: 24/07/2021

Processo N.: 1000003707112
 Nome: (29073/44) LIDIA MARGARETE LEMES DE CAMPOS
 Cargo/Função: (3441) PROFESSOR EDUC. BASICA
 Órgão: SECRETARIA DE ESTADO DE EDUCACAO
 Referência: C-004
 A Partir de: 18/07/2021

Processo N.: 1000003702990
 Nome: (69784/24) LIDIANE EUGENIA TEZA RODRIGUES
 Cargo/Função: (4731) TEC ADM EDUC PROFISSIONALIZADO-30
 Órgão: SECRETARIA DE ESTADO DE EDUCACAO
 Referência: C-004
 A Partir de: 07/07/2021

Processo N.: 1000003707179
 Nome: (241847/1) LIVIA DUTRA RAMALHO
 Cargo/Função: (4740) APOIO ADM EDUC PROFISSIONALIZADO-30
 Órgão: SECRETARIA DE ESTADO DE EDUCACAO
 Referência: B-004
 A Partir de: 19/07/2021

Processo N.: 1000003703829
 Nome: (136438/27) LOANA PEREIRA DE BRITO CHINOTI
 Cargo/Função: (3441) PROFESSOR EDUC. BASICA
 Órgão: SECRETARIA DE ESTADO DE EDUCACAO
 Referência: C-004
 A Partir de: 12/07/2021

Processo N.: 1000003704047
 Nome: (234937/9) LOURDES GEORGINA PEREIRA JUSTINO
 Cargo/Função: (3441) PROFESSOR EDUC. BASICA
 Órgão: SECRETARIA DE ESTADO DE EDUCACAO
 Referência: C-004
 A Partir de: 14/07/2021

Processo N.: 1000003703001
 Nome: (241487/3) LUANDA PIRES OLIVEIRA
 Cargo/Função: (4731) TEC ADM EDUC PROFISSIONALIZADO-30
 Órgão: SECRETARIA DE ESTADO DE EDUCACAO
 Referência: C-004
 A Partir de: 10/07/2021

Processo N.: 1000003703492
 Nome: (241783/1) LUCIA CORREA DA COSTA
 Cargo/Função: (4740) APOIO ADM EDUC PROFISSIONALIZADO-30
 Órgão: SECRETARIA DE ESTADO DE EDUCACAO
 Referência: B-004
 A Partir de: 10/07/2021

Processo N.: 1000003707250
 Nome: (242389/1) LUCIA STRAPAZZON
 Cargo/Função: (4740) APOIO ADM EDUC PROFISSIONALIZADO-30
 Órgão: SECRETARIA DE ESTADO DE EDUCACAO
 Referência: B-004
 A Partir de: 20/07/2021

Processo N.: 1000003703744
 Nome: (262571/8) LUCIANA DE PAULA AMORIM SILVA
 Cargo/Função: (3441) PROFESSOR EDUC. BASICA
 Órgão: SECRETARIA DE ESTADO DE EDUCACAO
 Referência: B-002
 A Partir de: 09/06/2021

Processo N.: 1000003706832
 Nome: (242597/1) LUCIANE SAMPAIO
 Cargo/Função: (4740) APOIO ADM EDUC PROFISSIONALIZADO-30
 Órgão: SECRETARIA DE ESTADO DE EDUCACAO
 Referência: B-004
 A Partir de: 17/07/2021

Processo N.: 1000003703758
 Nome: (62702/56) LUCIANO OTAHARA CAMPOS
 Cargo/Função: (3441) PROFESSOR EDUC. BASICA
 Órgão: SECRETARIA DE ESTADO DE EDUCACAO
 Referência: B-002
 A Partir de: 06/06/2021

Processo N.: 1000003706505
 Nome: (242370/1) LUCIENE MARQUES DA COSTA SILVA
 Cargo/Função: (4740) APOIO ADM EDUC PROFISSIONALIZADO-30
 Órgão: SECRETARIA DE ESTADO DE EDUCACAO
 Referência: B-004
 A Partir de: 14/07/2021

Processo N.: 1000003707544
 Nome: (135276/9) LUCIENE REGINA MARTINS
 Cargo/Função: (3441) PROFESSOR EDUC. BASICA
 Órgão: SECRETARIA DE ESTADO DE EDUCACAO
 Referência: C-004
 A Partir de: 24/07/2021

Processo N.: 1000003703988
 Nome: (238624/2) LUCILENE ALVES DE OLIVEIRA
 Cargo/Função: (4740) APOIO ADM EDUC PROFISSIONALIZADO-30
 Órgão: SECRETARIA DE ESTADO DE EDUCACAO
 Referência: B-004
 A Partir de: 13/07/2021

Processo N.: 1000003703760
 Nome: (288468/1) LUCIMARA BESERRA
 Cargo/Função: (3441) PROFESSOR EDUC. BASICA
 Órgão: SECRETARIA DE ESTADO DE EDUCACAO
 Referência: B-002
 A Partir de: 22/06/2021

Processo N.: 1000003706852
 Nome: (136376/2) LUCINEIA DO NASCIMENTO
 Cargo/Função: (4740) APOIO ADM EDUC PROFISSIONALIZADO-30
 Órgão: SECRETARIA DE ESTADO DE EDUCACAO
 Referência: B-004
 A Partir de: 17/07/2021

Processo N.: 1000003700794
 Nome: (242093/1) LUCINEIDE FERREIRA DE ALMEIDA CAVALHEIRO
 Cargo/Função: (4740) APOIO ADM EDUC PROFISSIONALIZADO-30
 Órgão: SECRETARIA DE ESTADO DE EDUCACAO
 Referência: B-004
 A Partir de: 17/07/2021

Processo N.: 1000003707445
 Nome: (206727/32) LUCINERE PROPODOLSKI PINTO
 Cargo/Função: (3441) PROFESSOR EDUC. BASICA
 Órgão: SECRETARIA DE ESTADO DE EDUCACAO
 Referência: D-004
 A Partir de: 21/07/2021

Processo N.: 1000003700810
 Nome: (241843/1) LUIS PAULO DA SILVA
 Cargo/Função: (4740) APOIO ADM EDUC PROFISSIONALIZADO-30
 Órgão: SECRETARIA DE ESTADO DE EDUCACAO
 Referência: B-004
 A Partir de: 04/07/2021

Processo N.: 1000003707452
 Nome: (240257/4) LUIZ CARLOS DE ARAUJO
 Cargo/Função: (3441) PROFESSOR EDUC. BASICA
 Órgão: SECRETARIA DE ESTADO DE EDUCACAO
 Referência: C-004
 A Partir de: 21/07/2021

Processo N.: 1000003703775
 Nome: (124472/36) LUIZ FLAUZINO DOS SANTOS JUNIOR
 Cargo/Função: (3441) PROFESSOR EDUC. BASICA
 Órgão: SECRETARIA DE ESTADO DE EDUCACAO
 Referência: B-002
 A Partir de: 06/06/2021

Processo N.: 1000003703114
 Nome: (69908/6) LUZINETE GOMES GARCIA
 Cargo/Função: (3441) PROFESSOR EDUC. BASICA
 Órgão: SECRETARIA DE ESTADO DE EDUCACAO
 Referência: C-004
 A Partir de: 10/07/2021

Processo N.: 101666/2021
 Nome: (128608/2) MAGDA GLORIA GUARDA
 Cargo/Função: (11802) PROFESSOR UNEMAT LC 534/2014
 Órgão: FUNDACAO UNIVERSIDADE DO ESTADO DE MT
 Referência: B-005
 A Partir de: 17/03/2018

Processo N.: 155769/2021
 Nome: (205549/2) MAICON JOSE HILLESHEIM
 Cargo/Função: (11802) PROFESSOR UNEMAT LC 534/2014
 Órgão: FUNDACAO UNIVERSIDADE DO ESTADO DE MT
 Referência: B-003
 A Partir de: 17/03/2020

Processo N.: 1000003703784
 Nome: (253688/12) MAIRA BRITO NUNES
 Cargo/Função: (3441) PROFESSOR EDUC. BASICA
 Órgão: SECRETARIA DE ESTADO DE EDUCACAO
 Referência: B-002
 A Partir de: 23/06/2021

Processo N.: 1000003707446
 Nome: (85800/1) MALCINO BENEDITO DE OLIVEIRA
 Cargo/Função: (3441) PROFESSOR EDUC. BASICA
 Órgão: SECRETARIA DE ESTADO DE EDUCACAO
 Referência: C-008
 A Partir de: 02/02/2021

Processo N.: 1000003703127
 Nome: (36687/15) MANOEL OLIVEIRA DE SOUZA
 Cargo/Função: (3441) PROFESSOR EDUC. BASICA
 Órgão: SECRETARIA DE ESTADO DE EDUCACAO
 Referência: C-004
 A Partir de: 10/07/2021

Processo N.: 1000003703118
 Nome: (242478/1) MARA RUBIA VERGILIO JACINTO
 Cargo/Função: (4740) APOIO ADM EDUC PROFISSIONALIZADO-30
 Órgão: SECRETARIA DE ESTADO DE EDUCACAO
 Referência: B-004
 A Partir de: 10/07/2021

Processo N.: 1000003703830
 Nome: (116930/2) MARCELA CRISTIANE RIBEIRO BRITO
 Cargo/Função: (3441) PROFESSOR EDUC. BASICA
 Órgão: SECRETARIA DE ESTADO DE EDUCACAO
 Referência: B-002
 A Partir de: 06/06/2021

Processo N.: 101677/2021
 Nome: (136239/6) MARCELO LEANDRO HOLZSCHUH
 Cargo/Função: (11802) PROFESSOR UNEMAT LC 534/2014
 Órgão: FUNDACAO UNIVERSIDADE DO ESTADO DE MT
 Referência: C-004
 A Partir de: 08/11/2019

Processo N.: 1000003706377
 Nome: (64672/14) MARCELO MORAES
 Cargo/Função: (3441) PROFESSOR EDUC. BASICA
 Órgão: SECRETARIA DE ESTADO DE EDUCACAO
 Referência: C-005
 A Partir de: 14/07/2021

Processo N.: 1000003707538
 Nome: (69101/21) MARCIA CLEIDE BOTELHO DOS SANTOS
 Cargo/Função: (3441) PROFESSOR EDUC. BASICA
 Órgão: SECRETARIA DE ESTADO DE EDUCACAO
 Referência: C-004
 A Partir de: 24/07/2021

Processo N.: 1000003703480
 Nome: (54024/32) MARCIA HELENA GONCALVES LAROCCA
 Cargo/Função: (3441) PROFESSOR EDUC. BASICA
 Órgão: SECRETARIA DE ESTADO DE EDUCACAO
 Referência: C-004
 A Partir de: 10/07/2021

Processo N.: 1000003703841
 Nome: (289290/1) MARCIA OLIVEIRA DOS SANTOS
 Cargo/Função: (3476) APOIO ADM. EDUCACIONAL-ELEMENTAR
 Órgão: SECRETARIA DE ESTADO DE EDUCACAO
 Referência: A-002
 A Partir de: 26/06/2021

Processo N.: 1000003703122
 Nome: (242130/1) MARCILENE SILVA RODRIGUES
 Cargo/Função: (4740) APOIO ADM EDUC PROFISSIONALIZADO-30
 Órgão: SECRETARIA DE ESTADO DE EDUCACAO
 Referência: B-004
 A Partir de: 10/07/2021

Processo N.: 1000003703850
 Nome: (288900/1) MARCO MENDONCA GARCEZ
 Cargo/Função: (3476) APOIO ADM. EDUCACIONAL-ELEMENTAR
 Órgão: SECRETARIA DE ESTADO DE EDUCACAO
 Referência: A-002
 A Partir de: 26/06/2021

Processo N.: 1000003706683
 Nome: (242592/1) MARCOS PEDRO DE ARRUDA SILVA
 Cargo/Função: (4731) TEC ADM EDUC PROFISSIONALIZADO-30
 Órgão: SECRETARIA DE ESTADO DE EDUCACAO
 Referência: A-004
 A Partir de: 17/07/2021

Processo N.: 1000003700897
 Nome: (77464/2) MARCOS ROBERTO SILVA DE MORAES
 Cargo/Função: (4740) APOIO ADM EDUC PROFISSIONALIZADO-30
 Órgão: SECRETARIA DE ESTADO DE EDUCACAO
 Referência: B-008
 A Partir de: 04/07/2021

Processo N.: 1000003706681
 Nome: (145063/16) MARGARETE GOMES FERREIRA DA SILVA
 Cargo/Função: (3441) PROFESSOR EDUC. BASICA
 Órgão: SECRETARIA DE ESTADO DE EDUCACAO
 Referência: C-004
 A Partir de: 17/07/2021

Processo N.: 548052/2018
 Nome: (42177/2) MARGARIDA VALDIRENE ROCHA
 Cargo/Função: (4912) PROFIS TEC NIV SUPERIOR SERV SAUDE SUS
 Órgão: SECRETARIA DE ESTADO DE SAUDE
 Referência: D-009
 A Partir de: 01/01/2020

Processo N.: 1000003707101
 Nome: (113457/13) MARIA APARECIDA DA SILVA
 Cargo/Função: (4740) APOIO ADM EDUC PROFISSIONALIZADO-30
 Órgão: SECRETARIA DE ESTADO DE EDUCACAO
 Referência: B-004
 A Partir de: 18/07/2021

Processo N.: 1000003704059
 Nome: (116264/10) MARIA APARECIDA DE MORAES REBORDOES
 Cargo/Função: (3441) PROFESSOR EDUC. BASICA
 Órgão: SECRETARIA DE ESTADO DE EDUCACAO
 Referência: C-004
 A Partir de: 14/07/2021

Processo N.: 1000003703857
 Nome: (288145/1) MARIA APARECIDA VIEIRA DA COSTA
 Cargo/Função: (3441) PROFESSOR EDUC. BASICA
 Órgão: SECRETARIA DE ESTADO DE EDUCACAO
 Referência: B-002
 A Partir de: 06/06/2021

Processo N.: 1000003703511
 Nome: (242129/1) MARIA CANDIDA DA COSTA ASSUNCAO
 Cargo/Função: (4731) TEC ADM EDUC PROFISSIONALIZADO-30
 Órgão: SECRETARIA DE ESTADO DE EDUCACAO
 Referência: C-004
 A Partir de: 10/07/2021

Processo N.: 1000003707513
 Nome: (138199/8) MARIA DA COSTA XAVIER
 Cargo/Função: (3441) PROFESSOR EDUC. BASICA
 Órgão: SECRETARIA DE ESTADO DE EDUCACAO
 Referência: C-004
 A Partir de: 21/07/2021

Processo N.: 1000003700958
 Nome: (32203/3) MARIA DA GLORIA VILELA DO NASCIMENTO
 Cargo/Função: (3441) PROFESSOR EDUC. BASICA
 Órgão: SECRETARIA DE ESTADO DE EDUCACAO
 Referência: C-005
 A Partir de: 05/07/2021

Processo N.: 1000003704013
 Nome: (242324/1) MARIA DA PENHA SANTOS CHERRI
 Cargo/Função: (4740) APOIO ADM EDUC PROFISSIONALIZADO-30
 Órgão: SECRETARIA DE ESTADO DE EDUCACAO
 Referência: B-004
 A Partir de: 13/07/2021

Processo N.: 1000003703054
 Nome: (92855/10) MARIA DA SILVA
 Cargo/Função: (3441) PROFESSOR EDUC. BASICA
 Órgão: SECRETARIA DE ESTADO DE EDUCACAO
 Referência: C-004
 A Partir de: 10/07/2021

Processo N.: 1000003706490
 Nome: (53604/34) MARIA DO CARMO DE SANTANA CARDOSO
 Cargo/Função: (3441) PROFESSOR EDUC. BASICA
 Órgão: SECRETARIA DE ESTADO DE EDUCACAO
 Referência: C-004
 A Partir de: 14/07/2021

Processo N.: 1000003707539
 Nome: (242387/1) MARIA DOS ANJOS DA SILVA SANTOS
 Cargo/Função: (4740) APOIO ADM EDUC PROFISSIONALIZADO-30
 Órgão: SECRETARIA DE ESTADO DE EDUCACAO
 Referência: B-004
 A Partir de: 24/07/2021

Processo N.: 1000003703892

Nome: (141242/81) MARIA ELIZA DOS SANTOS MASSONI
Cargo/Função: (3441) PROFESSOR EDUC. BASICA
Órgão: SECRETARIA DE ESTADO DE EDUCACAO
Referência: B-002
A Partir de: 23/06/2021

Processo N.: 1000003703488

Nome: (236452/2) MARIA ELONEIDE PAIXAO RAMOS
Cargo/Função: (4740) APOIO ADM EDUC PROFISSIONALIZADO-30
Órgão: SECRETARIA DE ESTADO DE EDUCACAO
Referência: B-004
A Partir de: 10/07/2021

Processo N.: 1000003703685

Nome: (242172/1) MARIA HELENA GOMES
Cargo/Função: (4740) APOIO ADM EDUC PROFISSIONALIZADO-30
Órgão: SECRETARIA DE ESTADO DE EDUCACAO
Referência: B-004
A Partir de: 11/07/2021

Processo N.: 1000003703434

Nome: (202061/6) MARIA JOSE FERREIRA DE OLIVEIRA SOUZA
Cargo/Função: (3441) PROFESSOR EDUC. BASICA
Órgão: SECRETARIA DE ESTADO DE EDUCACAO
Referência: C-004
A Partir de: 10/07/2021

Processo N.: 1000003703496

Nome: (215876/6) MARIA JOVENTINA BLATT
Cargo/Função: (4740) APOIO ADM EDUC PROFISSIONALIZADO-30
Órgão: SECRETARIA DE ESTADO DE EDUCACAO
Referência: B-004
A Partir de: 10/07/2021

Processo N.: 1000003707334

Nome: (242349/1) MARIA LUCIA DE JESUS BATISTA
Cargo/Função: (4740) APOIO ADM EDUC PROFISSIONALIZADO-30
Órgão: SECRETARIA DE ESTADO DE EDUCACAO
Referência: B-004
A Partir de: 21/07/2021

Processo N.: 1000003707516

Nome: (39836/20) MARIA LUCIA MONASKI VILA
Cargo/Função: (3441) PROFESSOR EDUC. BASICA
Órgão: SECRETARIA DE ESTADO DE EDUCACAO
Referência: C-005
A Partir de: 21/07/2021

Processo N.: 1000003707138

Nome: (242422/1) MARIA LUZIA DO NASCIMENTO ALVARENGA FIGUEIREDO
Cargo/Função: (4740) APOIO ADM EDUC PROFISSIONALIZADO-30
Órgão: SECRETARIA DE ESTADO DE EDUCACAO
Referência: B-004
A Partir de: 19/07/2021

Processo N.: 1000003703970

Nome: (242176/1) MARIA MARTA FERNANDES DE SOUZA BATISTA
Cargo/Função: (4740) APOIO ADM EDUC PROFISSIONALIZADO-30
Órgão: SECRETARIA DE ESTADO DE EDUCACAO
Referência: B-004
A Partir de: 13/07/2021

Processo N.: 1000003703895

Nome: (120833/31) MARIA RAIMUNDA ALMEIDA SILVA
Cargo/Função: (3476) APOIO ADM. EDUCACIONAL-ELEMENTAR
Órgão: SECRETARIA DE ESTADO DE EDUCACAO
Referência: A-002
A Partir de: 06/06/2021

Processo N.: 1000003706494

Nome: (242587/1) MARIA RAIMUNDA SANTOS VIEIRA
Cargo/Função: (4740) APOIO ADM EDUC PROFISSIONALIZADO-30
Órgão: SECRETARIA DE ESTADO DE EDUCACAO
Referência: B-004
A Partir de: 14/07/2021

Processo N.: 1000003703000

Nome: (113655/19) MARIA REGINA DE SOUSA
Cargo/Função: (3441) PROFESSOR EDUC. BASICA
Órgão: SECRETARIA DE ESTADO DE EDUCACAO
Referência: C-004
A Partir de: 10/07/2021

Processo N.: 1000003703989

Nome: (241414/1) MARIA ROSELI VIEIRA
Cargo/Função: (4740) APOIO ADM EDUC PROFISSIONALIZADO-30
Órgão: SECRETARIA DE ESTADO DE EDUCACAO
Referência: B-004
A Partir de: 13/07/2021

Processo N.: 1000003703897

Nome: (239868/29) MARIA SILVEIRA DOS SANTOS NETA
Cargo/Função: (3441) PROFESSOR EDUC. BASICA
Órgão: SECRETARIA DE ESTADO DE EDUCACAO
Referência: B-002
A Partir de: 09/06/2021

Processo N.: 1000003707191

Nome: (242425/1) MARIA ZULEIDE PEREIRA DE BRITO
Cargo/Função: (4740) APOIO ADM EDUC PROFISSIONALIZADO-30
Órgão: SECRETARIA DE ESTADO DE EDUCACAO
Referência: B-004
A Partir de: 20/07/2021

Processo N.: 1000003703533

Nome: (242350/1) MARIANA LETICIA SERVELHERE DE REZENDE FRANCISQUETTI
Cargo/Função: (3441) PROFESSOR EDUC. BASICA
Órgão: SECRETARIA DE ESTADO DE EDUCACAO
Referência: C-004
A Partir de: 11/07/2021

Processo N.: 1000003706950

Nome: (55247/10) MARIETE ROSA DA CRUZ
Cargo/Função: (3441) PROFESSOR EDUC. BASICA
Órgão: SECRETARIA DE ESTADO DE EDUCACAO
Referência: C-004
A Partir de: 17/07/2021

Processo N.: 1000003703547

Nome: (241365/1) MARILDA DA SILVA BATISTA
Cargo/Função: (4740) APOIO ADM EDUC PROFISSIONALIZADO-30
Órgão: SECRETARIA DE ESTADO DE EDUCACAO
Referência: B-004
A Partir de: 11/07/2021

Processo N.: 1000003702971

Nome: (242043/1) MARILENE DOS SANTOS LISBOA
Cargo/Função: (4740) APOIO ADM EDUC PROFISSIONALIZADO-30
Órgão: SECRETARIA DE ESTADO DE EDUCACAO
Referência: B-004
A Partir de: 07/07/2021

Processo N.: 1000003703761

Nome: (238778/2) MARILHA GOMES DE MELO HACK
Cargo/Função: (4731) TEC ADM EDUC PROFISSIONALIZADO-30
Órgão: SECRETARIA DE ESTADO DE EDUCACAO
Referência: C-004
A Partir de: 12/07/2021

Processo N.: 1000003703944

Nome: (134538/7) MARILZA DE SOUZA MOURA
Cargo/Função: (4740) APOIO ADM EDUC PROFISSIONALIZADO-30
Órgão: SECRETARIA DE ESTADO DE EDUCACAO
Referência: B-004
A Partir de: 12/07/2021

Processo N.: 1000003706943

Nome: (242352/1) MARINA RIBEIRO DE OLIVEIRA SILVA
Cargo/Função: (4740) APOIO ADM EDUC PROFISSIONALIZADO-30
Órgão: SECRETARIA DE ESTADO DE EDUCACAO
Referência: B-004
A Partir de: 17/07/2021

Processo N.: 101829/2021

Nome: (253746/1) MARINEY DE MENEZES
Cargo/Função: (11802) PROFESSOR UNEMAT LC 534/2014
Órgão: FUNDAÇÃO UNIVERSIDADE DO ESTADO DE MT
Referência: C-003
A Partir de: 11/03/2020

Processo N.: 1000003706678

Nome: (241692/2) MARIO OLIVEIRA SOUZA
Cargo/Função: (4731) TEC ADM EDUC PROFISSIONALIZADO-30
Órgão: SECRETARIA DE ESTADO DE EDUCACAO
Referência: A-004
A Partir de: 16/07/2021

Processo N.: 1000003707170

Nome: (211558/20) MARLENE BARROS DA SILVA
Cargo/Função: (3441) PROFESSOR EDUC. BASICA
Órgão: SECRETARIA DE ESTADO DE EDUCACAO
Referência: B-004
A Partir de: 19/07/2021

Processo N.: 1000003704030

Nome: (242193/1) MARLENE VIEIRA DOS SANTOS
Cargo/Função: (4740) APOIO ADM EDUC PROFISSIONALIZADO-30
Órgão: SECRETARIA DE ESTADO DE EDUCACAO
Referência: B-004
A Partir de: 13/07/2021

Processo N.: 1000003707528

Nome: (51851/17) MARLEY APARECIDA PONTES
Cargo/Função: (3441) PROFESSOR EDUC. BASICA
Órgão: SECRETARIA DE ESTADO DE EDUCACAO
Referência: C-005
A Partir de: 23/07/2021

Processo N.: 1000003702994

Nome: (77170/2) MARLI DA SILVA CRESTANI
Cargo/Função: (4740) APOIO ADM EDUC PROFISSIONALIZADO-30
Órgão: SECRETARIA DE ESTADO DE EDUCACAO
Referência: B-008
A Partir de: 09/07/2021

Processo N.: 1000003703052

Nome: (235452/2) MARLI REGIANE OGLIARI SAGGIN
Cargo/Função: (4731) TEC ADM EDUC PROFISSIONALIZADO-30
Órgão: SECRETARIA DE ESTADO DE EDUCACAO
Referência: C-004
A Partir de: 10/07/2021

Processo N.: 1000003703467

Nome: (70746/27) MARLY ESTEVAO DOS SANTOS
Cargo/Função: (3441) PROFESSOR EDUC. BASICA
Órgão: SECRETARIA DE ESTADO DE EDUCACAO
Referência: C-004
A Partir de: 10/07/2021

Processo N.: 101837/2021
 Nome: (59687/4) MAURECILNE LEMES DA SILVA CARVALHO
 Cargo/Função: (11802) PROFESSOR UNEMAT LC 534/2014
 Órgão: FUNDAÇÃO UNIVERSIDADE DO ESTADO DE MT
 Referência: C-008
 A Partir de: 28/02/2020

Processo N.: 1000003703961
 Nome: (202174/33) MAURO DE MEDEIROS
 Cargo/Função: (3441) PROFESSOR EDUC. BASICA
 Órgão: SECRETARIA DE ESTADO DE EDUCACAO
 Referência: C-004
 A Partir de: 12/07/2021

Processo N.: 1000003703465
 Nome: (112199/17) MAURO DE SOUZA
 Cargo/Função: (3441) PROFESSOR EDUC. BASICA
 Órgão: SECRETARIA DE ESTADO DE EDUCACAO
 Referência: C-004
 A Partir de: 10/07/2021

Processo N.: 1000003707571
 Nome: (133343/4) MAURY NILSON DE SOUZA CAMPOS
 Cargo/Função: (4731) TEC ADM EDUC PROFISSIONALIZADO-30
 Órgão: SECRETARIA DE ESTADO DE EDUCACAO
 Referência: C-004
 A Partir de: 24/07/2021

Processo N.: 1000003706655
 Nome: (119871/27) MAX FABRICIO PINHEIRO DE MATOS
 Cargo/Função: (3441) PROFESSOR EDUC. BASICA
 Órgão: SECRETARIA DE ESTADO DE EDUCACAO
 Referência: C-004
 A Partir de: 15/07/2021

Processo N.: 1000003703991
 Nome: (214998/14) MAYARA CARLOTTO DE NOVAIS
 Cargo/Função: (3441) PROFESSOR EDUC. BASICA
 Órgão: SECRETARIA DE ESTADO DE EDUCACAO
 Referência: C-004
 A Partir de: 13/07/2021

Processo N.: 1000003706930
 Nome: (242333/1) MICHEL LUNARDO DIAS DE BRITO
 Cargo/Função: (4740) APOIO ADM EDUC PROFISSIONALIZADO-30
 Órgão: SECRETARIA DE ESTADO DE EDUCACAO
 Referência: B-004
 A Partir de: 17/07/2021

Processo N.: 1000003707542
 Nome: (62812/45) MIRIAM CECILIA MARTINS
 Cargo/Função: (3441) PROFESSOR EDUC. BASICA
 Órgão: SECRETARIA DE ESTADO DE EDUCACAO
 Referência: C-004
 A Partir de: 24/07/2021

Processo N.: 1000003703393
 Nome: (121078/30) MIRIAN CARONI
 Cargo/Função: (3441) PROFESSOR EDUC. BASICA
 Órgão: SECRETARIA DE ESTADO DE EDUCACAO
 Referência: C-004
 A Partir de: 10/07/2021

Processo N.: 1000003707004
 Nome: (242061/2) MITIYO SOLANGE TAKEDA
 Cargo/Função: (4731) TEC ADM EDUC PROFISSIONALIZADO-30
 Órgão: SECRETARIA DE ESTADO DE EDUCACAO
 Referência: B-004
 A Partir de: 18/07/2021

Processo N.: 1000003703854
 Nome: (241921/1) MOISES ROCHA GUIMARAES
 Cargo/Função: (4740) APOIO ADM EDUC PROFISSIONALIZADO-30
 Órgão: SECRETARIA DE ESTADO DE EDUCACAO
 Referência: B-004
 A Partir de: 12/07/2021

Processo N.: 1000003704015
 Nome: (132271/7) NADIR DA CONCEICAO FIGUEIREDO LEITE
 Cargo/Função: (3441) PROFESSOR EDUC. BASICA
 Órgão: SECRETARIA DE ESTADO DE EDUCACAO
 Referência: C-004
 A Partir de: 13/07/2021

Processo N.: 1000003703860
 Nome: (216616/5) NAIR FERNANDES FIORI
 Cargo/Função: (4740) APOIO ADM EDUC PROFISSIONALIZADO-30
 Órgão: SECRETARIA DE ESTADO DE EDUCACAO
 Referência: B-004
 A Partir de: 12/07/2021

Processo N.: 1000003706521
 Nome: (103023/15) NAIR GONCALVES DE SOUZA BARRANCO
 Cargo/Função: (3441) PROFESSOR EDUC. BASICA
 Órgão: SECRETARIA DE ESTADO DE EDUCACAO
 Referência: C-004
 A Partir de: 14/07/2021

Processo N.: 1000003703910
 Nome: (218309/14) NATALIA STELLA DIAS CORREA
 Cargo/Função: (3441) PROFESSOR EDUC. BASICA
 Órgão: SECRETARIA DE ESTADO DE EDUCACAO
 Referência: B-002
 A Partir de: 06/06/2021

Processo N.: 1000003703120
 Nome: (201430/10) NAYANENN SOUSA DA SILVA OLIVEIRA
 Cargo/Função: (4740) APOIO ADM EDUC PROFISSIONALIZADO-30
 Órgão: SECRETARIA DE ESTADO DE EDUCACAO
 Referência: B-004
 A Partir de: 10/07/2021

Processo N.: 1000003702983
 Nome: (77539/17) NEIDE MARIA SILVA BORGES
 Cargo/Função: (4740) APOIO ADM EDUC PROFISSIONALIZADO-30
 Órgão: SECRETARIA DE ESTADO DE EDUCACAO
 Referência: B-004
 A Partir de: 07/07/2021

Processo N.: 1000003703494
 Nome: (242502/1) NEIDE XAVIER DE LIMA VAN ZWIETEN
 Cargo/Função: (4740) APOIO ADM EDUC PROFISSIONALIZADO-30
 Órgão: SECRETARIA DE ESTADO DE EDUCACAO
 Referência: B-004
 A Partir de: 10/07/2021

Processo N.: 1000003703540
 Nome: (141860/7) NEUMA ALEXANDRE DE MORAIS
 Cargo/Função: (3441) PROFESSOR EDUC. BASICA
 Órgão: SECRETARIA DE ESTADO DE EDUCACAO
 Referência: C-004
 A Partir de: 11/07/2021

Processo N.: 1000003707009
 Nome: (118270/12) NEUSA TERESINHA DA SILVA
 Cargo/Função: (4740) APOIO ADM EDUC PROFISSIONALIZADO-30
 Órgão: SECRETARIA DE ESTADO DE EDUCACAO
 Referência: B-004
 A Partir de: 18/07/2021

Processo N.: 162428/2021
 Nome: (79972/2) NEUTON JOSE DE ALMEIDA
 Cargo/Função: (3874) AGENTE FISCAL EST DEF AGRO FLOR I L9070
 Órgão: INST. DE DEFESA AGROPEC. DO ESTADO DE MT
 Referência: D-010
 A Partir de: 14/09/2020

Processo N.: 1000003703525
 Nome: (92475/15) NEUZA MATIAS DE OLIVEIRA
 Cargo/Função: (4740) APOIO ADM EDUC PROFISSIONALIZADO-30
 Órgão: SECRETARIA DE ESTADO DE EDUCACAO
 Referência: B-004
 A Partir de: 11/07/2021

Processo N.: 1000003706376
 Nome: (125734/7) NEUZIRA BUSS DE MEIRA
 Cargo/Função: (3441) PROFESSOR EDUC. BASICA
 Órgão: SECRETARIA DE ESTADO DE EDUCACAO
 Referência: C-004
 A Partir de: 14/07/2021

Processo N.: 1000003700950
 Nome: (70907/2) NEUZITA ROSANA DE ARRUDA RODRIGUES BORGES
 Cargo/Função: (4731) TEC ADM EDUC PROFISSIONALIZADO-30
 Órgão: SECRETARIA DE ESTADO DE EDUCACAO
 Referência: C-004
 A Partir de: 05/07/2021

Processo N.: 1000003706668
 Nome: (37964/12) NEWTON ANTONIO DUTRA BARBOSA
 Cargo/Função: (3441) PROFESSOR EDUC. BASICA
 Órgão: SECRETARIA DE ESTADO DE EDUCACAO
 Referência: C-005
 A Partir de: 16/07/2021

Processo N.: 90876/2021
 Nome: (103291/3) NEYRES ZINIA TAVEIRA DE JESUS
 Cargo/Função: (11802) PROFESSOR UNEMAT LC 534/2014
 Órgão: FUNDAÇÃO UNIVERSIDADE DO ESTADO DE MT
 Referência: C-003
 A Partir de: 23/08/2019

Processo N.: 1000003707098
 Nome: (242331/1) NILCEIA JOVINA PULQUERIO
 Cargo/Função: (4740) APOIO ADM EDUC PROFISSIONALIZADO-30
 Órgão: SECRETARIA DE ESTADO DE EDUCACAO
 Referência: B-004
 A Partir de: 18/07/2021

Processo N.: 1000003702984
 Nome: (128472/10) NILSA DOS SANTOS VAZ
 Cargo/Função: (4740) APOIO ADM EDUC PROFISSIONALIZADO-30
 Órgão: SECRETARIA DE ESTADO DE EDUCACAO
 Referência: B-004
 A Partir de: 07/07/2021

Processo N.: 1000003702967
 Nome: (212836/18) NILSON CAIRES FERREIRA
 Cargo/Função: (3441) PROFESSOR EDUC. BASICA
 Órgão: SECRETARIA DE ESTADO DE EDUCACAO
 Referência: D-004
 A Partir de: 06/07/2021

Processo N.: 1000003703932
 Nome: (210274/8) NILSON DA SILVA BUENO
 Cargo/Função: (3476) APOIO ADM. EDUCACIONAL-ELEMENTAR
 Órgão: SECRETARIA DE ESTADO DE EDUCACAO
 Referência: A-002
 A Partir de: 12/07/2021

Processo N.: 1000003703537

Nome: (74928/22) NIMERCIA FERREIRA DA SILVA
Cargo/Função: (3441) PROFESSOR EDUC. BASICA
Órgão: SECRETARIA DE ESTADO DE EDUCACAO
Referência: C-004
A Partir de: 11/07/2021

Processo N.: 1000003700880

Nome: (206382/7) NOEMIA LIMA SALUSTIANO
Cargo/Função: (4740) APOIO ADM EDUC PROFISSIONALIZADO-30
Órgão: SECRETARIA DE ESTADO DE EDUCACAO
Referência: B-004
A Partir de: 04/07/2021

Processo N.: 1000003704028

Nome: (242457/1) OBEDE RIBEIRO DE SOUZA
Cargo/Função: (4740) APOIO ADM EDUC PROFISSIONALIZADO-30
Órgão: SECRETARIA DE ESTADO DE EDUCACAO
Referência: B-004
A Partir de: 13/07/2021

Processo N.: 90889/2021

Nome: (81012/8) OCIMAR EDSON DE OLIVEIRA
Cargo/Função: (11802) PROFESSOR UNEMAT LC 534/2014
Órgão: FUNDACAO UNIVERSIDADE DO ESTADO DE MT
Referência: B-008
A Partir de: 20/11/2017

Processo N.: 1000003703053

Nome: (205754/12) OCIVALDO BEZERRA DE BRITO
Cargo/Função: (3441) PROFESSOR EDUC. BASICA
Órgão: SECRETARIA DE ESTADO DE EDUCACAO
Referência: C-004
A Partir de: 10/07/2021

Processo N.: 1000003703933

Nome: (283340/6) ODAIR APARECIDO COSSI JUNIOR
Cargo/Função: (3441) PROFESSOR EDUC. BASICA
Órgão: SECRETARIA DE ESTADO DE EDUCACAO
Referência: B-002
A Partir de: 21/06/2021

Processo N.: 1000003703799

Nome: (223341/4) ODENIR FERREIRA LEMES
Cargo/Função: (4740) APOIO ADM EDUC PROFISSIONALIZADO-30
Órgão: SECRETARIA DE ESTADO DE EDUCACAO
Referência: B-004
A Partir de: 12/07/2021

Processo N.: 90882/2021

Nome: (82419/1) OLANDINA DELLA JUSTINA
Cargo/Função: (11802) PROFESSOR UNEMAT LC 534/2014
Órgão: FUNDACAO UNIVERSIDADE DO ESTADO DE MT
Referência: C-010
A Partir de: 02/03/2019

Processo N.: 1000003703503

Nome: (219593/2) OLGA TAVARES PEREIRA
Cargo/Função: (4740) APOIO ADM EDUC PROFISSIONALIZADO-30
Órgão: SECRETARIA DE ESTADO DE EDUCACAO
Referência: B-004
A Partir de: 10/07/2021

Processo N.: 1000003703934

Nome: (288483/1) OSCAR ANTONIO DE OLIVEIRA
Cargo/Função: (3441) PROFESSOR EDUC. BASICA
Órgão: SECRETARIA DE ESTADO DE EDUCACAO
Referência: B-002
A Partir de: 06/06/2021

Processo N.: 1000003703936

Nome: (285241/2) OSCAR ZEFERINO
Cargo/Função: (3476) APOIO ADM. EDUCACIONAL-ELEMENTAR
Órgão: SECRETARIA DE ESTADO DE EDUCACAO
Referência: A-002
A Partir de: 06/06/2021

Processo N.: 1000003704018

Nome: (23113/32) OTAVIO JOSE CARDOZO
Cargo/Função: (3441) PROFESSOR EDUC. BASICA
Órgão: SECRETARIA DE ESTADO DE EDUCACAO
Referência: C-004
A Partir de: 13/07/2021

Processo N.: 1000003703530

Nome: (214839/1) PATRICIA DAYANE ACS
Cargo/Função: (3441) PROFESSOR EDUC. BASICA
Órgão: SECRETARIA DE ESTADO DE EDUCACAO
Referência: D-005
A Partir de: 11/07/2021

Processo N.: 1000003706653

Nome: (99983/13) PAULA DANIELLA LEO BRAUN
Cargo/Função: (3441) PROFESSOR EDUC. BASICA
Órgão: SECRETARIA DE ESTADO DE EDUCACAO
Referência: C-005
A Partir de: 14/07/2021

Processo N.: 360063/2020

Nome: (98982/1) PAULA REGINA CALESTINI GAIOTTO
Cargo/Função: (4912) PROFIS TEC NIV SUPERIOR SERV SAUDE SUS
Órgão: SECRETARIA DE ESTADO DE SAUDE
Referência: D-007
A Partir de: 15/04/2020

Processo N.: 1000003700961

Nome: (242029/1) PAULO ABREU LUZ
Cargo/Função: (4740) APOIO ADM EDUC PROFISSIONALIZADO-30
Órgão: SECRETARIA DE ESTADO DE EDUCACAO
Referência: B-004
A Partir de: 05/07/2021

Processo N.: 1000003706858

Nome: (68985/5) PEDRO DANILLO FAORO
Cargo/Função: (3441) PROFESSOR EDUC. BASICA
Órgão: SECRETARIA DE ESTADO DE EDUCACAO
Referência: C-004
A Partir de: 17/07/2021

Processo N.: 1000003703123

Nome: (116502/18) PERCILIA DE OLIVEIRA
Cargo/Função: (3441) PROFESSOR EDUC. BASICA
Órgão: SECRETARIA DE ESTADO DE EDUCACAO
Referência: C-005
A Partir de: 10/07/2021

Processo N.: 1000003703072

Nome: (202532/5) PEROLINA ALVES TAVARES NETA
Cargo/Função: (4740) APOIO ADM EDUC PROFISSIONALIZADO-30
Órgão: SECRETARIA DE ESTADO DE EDUCACAO
Referência: B-004
A Partir de: 10/07/2021

Processo N.: 1000003703949

Nome: (288069/1) POANY ALVES DIAS SAMPAIO
Cargo/Função: (3441) PROFESSOR EDUC. BASICA
Órgão: SECRETARIA DE ESTADO DE EDUCACAO
Referência: B-002
A Partir de: 06/06/2021

Processo N.: 1000003703952

Nome: (217949/7) POLIANY PAULINO BATISTA
Cargo/Função: (3441) PROFESSOR EDUC. BASICA
Órgão: SECRETARIA DE ESTADO DE EDUCACAO
Referência: B-002
A Partir de: 01/07/2021

Processo N.: 101852/2021

Nome: (253515/1) POLLYANNA DE SIQUEIRA QUEIROS
Cargo/Função: (11802) PROFESSOR UNEMAT LC 534/2014
Órgão: FUNDACAO UNIVERSIDADE DO ESTADO DE MT
Referência: B-003
A Partir de: 21/03/2020

Processo N.: 1000003703971

Nome: (206946/14) PRISCILLA COSTA LIMA
Cargo/Função: (3441) PROFESSOR EDUC. BASICA
Órgão: SECRETARIA DE ESTADO DE EDUCACAO
Referência: B-002
A Partir de: 21/06/2021

Processo N.: 1000003703975

Nome: (288745/1) RAFFAELA LINETZKY
Cargo/Função: (3468) TECNICO ADMINISTRATIVO EDUCACIONAL
Órgão: SECRETARIA DE ESTADO DE EDUCACAO
Referência: A-002
A Partir de: 07/06/2021

Processo N.: 90901/2021

Nome: (121236/2) RAQUEL DA SILVA VIEIRA COELHO
Cargo/Função: (11802) PROFESSOR UNEMAT LC 534/2014
Órgão: FUNDACAO UNIVERSIDADE DO ESTADO DE MT
Referência: A-005
A Partir de: 29/11/2018

Processo N.: 1000003706862

Nome: (242351/1) REGIANE ALVES DA SILVA
Cargo/Função: (4731) TEC ADM EDUC PROFISSIONALIZADO-30
Órgão: SECRETARIA DE ESTADO DE EDUCACAO
Referência: C-004
A Partir de: 17/07/2021

Processo N.: 1000003703691

Nome: (208208/2) REGIANE FATIMA FERREIRA
Cargo/Função: (3441) PROFESSOR EDUC. BASICA
Órgão: SECRETARIA DE ESTADO DE EDUCACAO
Referência: D-005
A Partir de: 11/07/2021

Processo N.: 1000003703483

Nome: (242161/1) REGILAINÉ DE CASTRO AMARAL PESSOA
Cargo/Função: (4740) APOIO ADM EDUC PROFISSIONALIZADO-30
Órgão: SECRETARIA DE ESTADO DE EDUCACAO
Referência: B-004
A Partir de: 10/07/2021

Processo N.: 1000003707329

Nome: (45647/53) REGINA ALVES PEREIRA
Cargo/Função: (3441) PROFESSOR EDUC. BASICA
Órgão: SECRETARIA DE ESTADO DE EDUCACAO
Referência: C-004
A Partir de: 20/07/2021

Processo N.: 1000003700956

Nome: (242076/1) REGINA FRANCISCA DE OLIVEIRA
Cargo/Função: (4740) APOIO ADM EDUC PROFISSIONALIZADO-30
Órgão: SECRETARIA DE ESTADO DE EDUCACAO
Referência: B-004
A Partir de: 05/07/2021

Processo N.: 1000003703978
 Nome: (288495/1) REGINA LIMA FERREIRA
 Cargo/Função: (4740) APOIO ADM EDUC PROFISSIONALIZADO-30
 Órgão: SECRETARIA DE ESTADO DE EDUCACAO
 Referência: A-002
 A Partir de: 11/06/2021

Processo N.: 1000003703985
 Nome: (288755/1) RENAN FRANCO
 Cargo/Função: (3441) PROFESSOR EDUC. BASICA
 Órgão: SECRETARIA DE ESTADO DE EDUCACAO
 Referência: B-002
 A Partir de: 06/06/2021

Processo N.: 1000003703994
 Nome: (256408/6) RENATA NERIS DUARTE
 Cargo/Função: (3441) PROFESSOR EDUC. BASICA
 Órgão: SECRETARIA DE ESTADO DE EDUCACAO
 Referência: B-002
 A Partir de: 03/07/2021

Processo N.: 1000003703997
 Nome: (288887/1) RENNAN RONDON FERREIRA DA SILVA
 Cargo/Função: (3476) APOIO ADM. EDUCACIONAL-ELEMENTAR
 Órgão: SECRETARIA DE ESTADO DE EDUCACAO
 Referência: A-002
 A Partir de: 21/06/2021

Processo N.: 101865/2021
 Nome: (95937/4) ROBSON ALEX FERREIRA
 Cargo/Função: (11802) PROFESSOR UNEMAT LC 534/2014
 Órgão: FUNDACAO UNIVERSIDADE DO ESTADO DE MT
 Referência: C-003
 A Partir de: 18/03/2020

Processo N.: 129051/2021
 Nome: (120186/1) ROBSON DA COSTA FERREIRA
 Cargo/Função: (10290) AGENTE SISTEMA PENITENC LC 423
 Órgão: SECRETARIA DE ESTADO DE SEGURANCA PUBLICA
 Referência: D-006
 A Partir de: 01/05/2020

Processo N.: 1000003707527
 Nome: (84999/1) RODRIGO JUNIOR DE CANDIO PAZZETTO
 Cargo/Função: (4740) APOIO ADM EDUC PROFISSIONALIZADO-30
 Órgão: SECRETARIA DE ESTADO DE EDUCACAO
 Referência: B-008
 A Partir de: 23/07/2021

Processo N.: 1000003703684
 Nome: (128955/10) ROGERIO FERNANDO RIBEIRO
 Cargo/Função: (4740) APOIO ADM EDUC PROFISSIONALIZADO-30
 Órgão: SECRETARIA DE ESTADO DE EDUCACAO
 Referência: B-004
 A Partir de: 11/07/2021

Processo N.: 1000003706667
 Nome: (214983/1) RONALDO EDVAN PEREIRA
 Cargo/Função: (3441) PROFESSOR EDUC. BASICA
 Órgão: SECRETARIA DE ESTADO DE EDUCACAO
 Referência: C-005
 A Partir de: 16/07/2021

Processo N.: 1000003706466
 Nome: (238664/2) RONICLEYSON DE SOUZA RIBEIRO
 Cargo/Função: (4731) TEC ADM EDUC PROFISSIONALIZADO-30
 Órgão: SECRETARIA DE ESTADO DE EDUCACAO
 Referência: C-004
 A Partir de: 14/07/2021

Processo N.: 1000003706953
 Nome: (242186/1) RONIMARCIA ALVES ALCANTARA
 Cargo/Função: (4740) APOIO ADM EDUC PROFISSIONALIZADO-30
 Órgão: SECRETARIA DE ESTADO DE EDUCACAO
 Referência: B-004
 A Partir de: 18/07/2021

Processo N.: 1000003703500
 Nome: (242463/1) ROSA EDNA ALBUQUERQUE DO NASCIMENTO
 Cargo/Função: (4740) APOIO ADM EDUC PROFISSIONALIZADO-30
 Órgão: SECRETARIA DE ESTADO DE EDUCACAO
 Referência: B-004
 A Partir de: 10/07/2021

Processo N.: 1000003702999
 Nome: (70966/17) ROSANA FERREIRA MARTINS
 Cargo/Função: (3441) PROFESSOR EDUC. BASICA
 Órgão: SECRETARIA DE ESTADO DE EDUCACAO
 Referência: B-004
 A Partir de: 09/07/2021

Processo N.: 1000003704069
 Nome: (288611/1) ROSANA PEREIRA BARBOSA FRANCO
 Cargo/Função: (3441) PROFESSOR EDUC. BASICA
 Órgão: SECRETARIA DE ESTADO DE EDUCACAO
 Referência: B-002
 A Partir de: 11/06/2021

Processo N.: 1000003703966
 Nome: (138127/10) ROSANA PEREIRA DE OLIVEIRA
 Cargo/Função: (3441) PROFESSOR EDUC. BASICA
 Órgão: SECRETARIA DE ESTADO DE EDUCACAO
 Referência: C-004
 A Partir de: 12/07/2021

Processo N.: 1000003706942
 Nome: (121833/11) ROSANE LUCIA MARMETT BRAGA
 Cargo/Função: (4740) APOIO ADM EDUC PROFISSIONALIZADO-30
 Órgão: SECRETARIA DE ESTADO DE EDUCACAO
 Referência: B-004
 A Partir de: 17/07/2021

Processo N.: 1000003702970
 Nome: (31622/2) ROSANGELA CRISTINA FIGUEIREDO GALLO
 Cargo/Função: (4740) APOIO ADM EDUC PROFISSIONALIZADO-30
 Órgão: SECRETARIA DE ESTADO DE EDUCACAO
 Referência: B-008
 A Partir de: 07/07/2021

Processo N.: 1000003702968
 Nome: (113355/56) ROSANGELA DE CAMPOS SILVA
 Cargo/Função: (3441) PROFESSOR EDUC. BASICA
 Órgão: SECRETARIA DE ESTADO DE EDUCACAO
 Referência: C-004
 A Partir de: 06/07/2021

Processo N.: 1000003703484
 Nome: (242089/1) ROSANGELA DOS SANTOS FERREIRA
 Cargo/Função: (4740) APOIO ADM EDUC PROFISSIONALIZADO-30
 Órgão: SECRETARIA DE ESTADO DE EDUCACAO
 Referência: B-004
 A Partir de: 10/07/2021

Processo N.: 1000003703508
 Nome: (117240/8) ROSANGELA KISENIA DE OLIVEIRA
 Cargo/Função: (3441) PROFESSOR EDUC. BASICA
 Órgão: SECRETARIA DE ESTADO DE EDUCACAO
 Referência: C-005
 A Partir de: 10/07/2021

Processo N.: 1000003703116
 Nome: (211516/6) ROSANGELA SARAIVA DE ARRUDA SA
 Cargo/Função: (4740) APOIO ADM EDUC PROFISSIONALIZADO-30
 Órgão: SECRETARIA DE ESTADO DE EDUCACAO
 Referência: B-004
 A Partir de: 10/07/2021

Processo N.: 1000003702998
 Nome: (224663/16) ROSANGELA VIEIRA DE SOUZA
 Cargo/Função: (3441) PROFESSOR EDUC. BASICA
 Órgão: SECRETARIA DE ESTADO DE EDUCACAO
 Referência: C-003
 A Partir de: 09/07/2021

Processo N.: 1000003703999
 Nome: (112357/33) ROSELI DE FATIMA MACHADO ALBUQUERQUE
 Cargo/Função: (3441) PROFESSOR EDUC. BASICA
 Órgão: SECRETARIA DE ESTADO DE EDUCACAO
 Referência: C-004
 A Partir de: 13/07/2021

Processo N.: 1000003706940
 Nome: (212115/4) ROSENILDA LIMA DA SILVA
 Cargo/Função: (4740) APOIO ADM EDUC PROFISSIONALIZADO-30
 Órgão: SECRETARIA DE ESTADO DE EDUCACAO
 Referência: B-004
 A Partir de: 17/07/2021

Processo N.: 1000003707172
 Nome: (211225/17) ROSICACIA FLORENCIO COSTA
 Cargo/Função: (3441) PROFESSOR EDUC. BASICA
 Órgão: SECRETARIA DE ESTADO DE EDUCACAO
 Referência: D-004
 A Partir de: 19/07/2021

Processo N.: 1000003703498
 Nome: (209968/6) ROSICLEIA DA MOTA GONCALVES
 Cargo/Função: (4740) APOIO ADM EDUC PROFISSIONALIZADO-30
 Órgão: SECRETARIA DE ESTADO DE EDUCACAO
 Referência: B-004
 A Partir de: 10/07/2021

Processo N.: 1000003703482
 Nome: (207927/8) ROSIDELMA SEBASTIANA LEMOS DE LARA PINTO
 Cargo/Função: (4731) TEC ADM EDUC PROFISSIONALIZADO-30
 Órgão: SECRETARIA DE ESTADO DE EDUCACAO
 Referência: C-004
 A Partir de: 10/07/2021

Processo N.: 1000003703509
 Nome: (242138/1) ROSILEI GALINA BASSOTTO
 Cargo/Função: (4731) TEC ADM EDUC PROFISSIONALIZADO-30
 Órgão: SECRETARIA DE ESTADO DE EDUCACAO
 Referência: A-004
 A Partir de: 10/07/2021

Processo N.: 1000003706373
 Nome: (210382/2) ROSILENE DA SILVA COSTA
 Cargo/Função: (3441) PROFESSOR EDUC. BASICA
 Órgão: SECRETARIA DE ESTADO DE EDUCACAO
 Referência: C-004
 A Partir de: 14/07/2021

Processo N.: 1000003707519
 Nome: (91072/31) ROSIMAR RODRIGUES SOUZA
 Cargo/Função: (3441) PROFESSOR EDUC. BASICA
 Órgão: SECRETARIA DE ESTADO DE EDUCACAO
 Referência: C-004
 A Partir de: 21/07/2021

Processo N.: 1000003706929

Nome: (220907/4) ROSINEIDE GONCALVES TEODORO
Cargo/Função: (4740) APOIO ADM EDUC PROFISSIONALIZADO-30
Órgão: SECRETARIA DE ESTADO DE EDUCACAO
Referência: B-004
A Partir de: 17/07/2021

Processo N.: 1000003703769

Nome: (242521/1) ROSINETE DIMAS SANTOS
Cargo/Função: (4740) APOIO ADM EDUC PROFISSIONALIZADO-30
Órgão: SECRETARIA DE ESTADO DE EDUCACAO
Referência: B-004
A Partir de: 12/07/2021

Processo N.: 1000003706947

Nome: (108654/9) ROSINETH ASSUNCAO SAMPAIO
Cargo/Função: (4740) APOIO ADM EDUC PROFISSIONALIZADO-30
Órgão: SECRETARIA DE ESTADO DE EDUCACAO
Referência: B-004
A Partir de: 17/07/2021

Processo N.: 1000003704096

Nome: (288546/1) RUHAN RODYS BEILER
Cargo/Função: (3441) PROFESSOR EDUC. BASICA
Órgão: SECRETARIA DE ESTADO DE EDUCACAO
Referência: B-002
A Partir de: 15/06/2021

Processo N.: 1000003700815

Nome: (242034/1) RUTE DE SOUZA TOMAZ LEAL
Cargo/Função: (4731) TEC ADM EDUC PROFISSIONALIZADO-30
Órgão: SECRETARIA DE ESTADO DE EDUCACAO
Referência: C-004
A Partir de: 04/07/2021

Processo N.: 1000003707078

Nome: (209325/4) SAMIA GRACIANO BRITO PEREIRA
Cargo/Função: (3441) PROFESSOR EDUC. BASICA
Órgão: SECRETARIA DE ESTADO DE EDUCACAO
Referência: C-004
A Partir de: 18/07/2021

Processo N.: 155844/2021

Nome: (253416/1) SAMIRA MICHEL GARCIA CAMPOS
Cargo/Função: (11802) PROFESSOR UNEMAT LC 534/2014
Órgão: FUNDAÇÃO UNIVERSIDADE DO ESTADO DE MT
Referência: C-003
A Partir de: 27/02/2020

Processo N.: 1000003707388

Nome: (216847/11) SANDRA ALVES DE OLIVEIRA
Cargo/Função: (4731) TEC ADM EDUC PROFISSIONALIZADO-30
Órgão: SECRETARIA DE ESTADO DE EDUCACAO
Referência: C-004
A Partir de: 21/07/2021

Processo N.: 1000003704072

Nome: (211608/12) SANDRA BARBOSA DA SILVA DAMIAN
Cargo/Função: (3441) PROFESSOR EDUC. BASICA
Órgão: SECRETARIA DE ESTADO DE EDUCACAO
Referência: C-004
A Partir de: 14/07/2021

Processo N.: 1000003703785

Nome: (217412/7) SANDRA GRACIELE DA SILVA
Cargo/Função: (3441) PROFESSOR EDUC. BASICA
Órgão: SECRETARIA DE ESTADO DE EDUCACAO
Referência: C-004
A Partir de: 12/07/2021

Processo N.: 1000003703213

Nome: (96295/11) SANDRA MARCIA VIEIRA DOMINGOS PAULO
Cargo/Função: (3441) PROFESSOR EDUC. BASICA
Órgão: SECRETARIA DE ESTADO DE EDUCACAO
Referência: C-004
A Partir de: 10/07/2021

Processo N.: 1000003707127

Nome: (216653/2) SANDRA VERONICA DE SOUZA OJEDA
Cargo/Função: (4731) TEC ADM EDUC PROFISSIONALIZADO-30
Órgão: SECRETARIA DE ESTADO DE EDUCACAO
Referência: C-004
A Partir de: 19/07/2021

Processo N.: 1000003707186

Nome: (242012/1) SANDRO SILVA BORGES
Cargo/Função: (4740) APOIO ADM EDUC PROFISSIONALIZADO-30
Órgão: SECRETARIA DE ESTADO DE EDUCACAO
Referência: B-004
A Partir de: 20/07/2021

Processo N.: 1000003707456

Nome: (121478/22) SAULO OLIVEIRA DA SILVA
Cargo/Função: (3441) PROFESSOR EDUC. BASICA
Órgão: SECRETARIA DE ESTADO DE EDUCACAO
Referência: C-004
A Partir de: 21/07/2021

Processo N.: 1000003707134

Nome: (238008/2) SEBASTIANA DE JESUS BRITO
Cargo/Função: (4740) APOIO ADM EDUC PROFISSIONALIZADO-30
Órgão: SECRETARIA DE ESTADO DE EDUCACAO
Referência: B-004
A Partir de: 19/07/2021

Processo N.: 594049/2014

Nome: (115299/1) SEBASTIAO LUIZ VIANA
Cargo/Função: (10290) AGENTE SISTEMA PENITENC LC 423
Órgão: SECRETARIA DE ESTADO DE SEGURANCA PUBLICA
Referência: C-004
A Partir de: 01/05/2014

Processo N.: 1000003704111

Nome: (268742/4) SENIRA INACIO DA SILVA
Cargo/Função: (3441) PROFESSOR EDUC. BASICA
Órgão: SECRETARIA DE ESTADO DE EDUCACAO
Referência: B-002
A Partir de: 14/06/2021

Processo N.: 101881/2021

Nome: (83231/1) SERGIO ANTONIO ROSA
Cargo/Função: (11802) PROFESSOR UNEMAT LC 534/2014
Órgão: FUNDAÇÃO UNIVERSIDADE DO ESTADO DE MT
Referência: B-008
A Partir de: 01/03/2019

Processo N.: 1000003700951

Nome: (242167/1) SERGIO MEYER
Cargo/Função: (4740) APOIO ADM EDUC PROFISSIONALIZADO-30
Órgão: SECRETARIA DE ESTADO DE EDUCACAO
Referência: B-004
A Partir de: 05/07/2021

Processo N.: 1000003706481

Nome: (98235/44) SERGIO PINHEIRO DE MATOS
Cargo/Função: (3441) PROFESSOR EDUC. BASICA
Órgão: SECRETARIA DE ESTADO DE EDUCACAO
Referência: C-004
A Partir de: 14/07/2021

Processo N.: 1000003706854

Nome: (89536/2) SHIRLEY GRACIA ALVES DE ALMEIDA LOBO BARROS
Cargo/Função: (3441) PROFESSOR EDUC. BASICA
Órgão: SECRETARIA DE ESTADO DE EDUCACAO
Referência: C-004
A Partir de: 17/07/2021

Processo N.: 1000003703681

Nome: (242087/1) SIDNEI ANANIAS FERREIRA DE ARRUDA
Cargo/Função: (4740) APOIO ADM EDUC PROFISSIONALIZADO-30
Órgão: SECRETARIA DE ESTADO DE EDUCACAO
Referência: B-004
A Partir de: 11/07/2021

Processo N.: 1000003702969

Nome: (242169/1) SIDNEIA ROSA DE LIMA LIBARDI
Cargo/Função: (4740) APOIO ADM EDUC PROFISSIONALIZADO-30
Órgão: SECRETARIA DE ESTADO DE EDUCACAO
Referência: B-004
A Partir de: 07/07/2021

Processo N.: 1000003707178

Nome: (242572/1) SILENE ROSA DOS SANTOS
Cargo/Função: (4740) APOIO ADM EDUC PROFISSIONALIZADO-30
Órgão: SECRETARIA DE ESTADO DE EDUCACAO
Referência: B-004
A Partir de: 19/07/2021

Processo N.: 1000003707523

Nome: (51547/3) SILMA DA PIEDADE NASCIMENTO DOS SANTOS
Cargo/Função: (3441) PROFESSOR EDUC. BASICA
Órgão: SECRETARIA DE ESTADO DE EDUCACAO
Referência: C-005
A Partir de: 21/07/2021

Processo N.: 1000003706663

Nome: (210208/6) SILVANA CARDOSO DE SOUZA
Cargo/Função: (4731) TEC ADM EDUC PROFISSIONALIZADO-30
Órgão: SECRETARIA DE ESTADO DE EDUCACAO
Referência: C-004
A Partir de: 15/07/2021

Processo N.: 1000003703694

Nome: (242357/1) SILVANA DIAS SIQUEIRA FERNANDES
Cargo/Função: (4731) TEC ADM EDUC PROFISSIONALIZADO-30
Órgão: SECRETARIA DE ESTADO DE EDUCACAO
Referência: C-004
A Partir de: 11/07/2021

Processo N.: 1000003703956

Nome: (228466/4) SILVO RONNING
Cargo/Função: (4731) TEC ADM EDUC PROFISSIONALIZADO-30
Órgão: SECRETARIA DE ESTADO DE EDUCACAO
Referência: C-004
A Partir de: 12/07/2021

Processo N.: 1000003704116

Nome: (247190/12) SIMONE GARDES DOMBROSKI
Cargo/Função: (3441) PROFESSOR EDUC. BASICA
Órgão: SECRETARIA DE ESTADO DE EDUCACAO
Referência: B-002
A Partir de: 25/06/2021

Processo N.: 1000003700936

Nome: (216967/6) SIMONE VIEIRA DE SOUZA
Cargo/Função: (4740) APOIO ADM EDUC PROFISSIONALIZADO-30
Órgão: SECRETARIA DE ESTADO DE EDUCACAO
Referência: B-004
A Partir de: 05/07/2021

Processo N.: 1000003704118

Nome: (289406/1) SINARA MOREIRA DE FREITAS SANTOS
 Cargo/Função: (3441) PROFESSOR EDUC. BASICA
 Órgão: SECRETARIA DE ESTADO DE EDUCACAO
 Referência: B-002
 A Partir de: 10/07/2021

Processo N.: 1000003700957

Nome: (231809/3) SINVALDO ALVES DOS SANTOS
 Cargo/Função: (4740) APOIO ADM EDUC PROFISSIONALIZADO-30
 Órgão: SECRETARIA DE ESTADO DE EDUCACAO
 Referência: B-004
 A Partir de: 05/07/2021

Processo N.: 1000003707182

Nome: (242577/1) SOLANGE BENTO RODRIGUES DE JESUS
 Cargo/Função: (4731) TEC ADM EDUC PROFISSIONALIZADO-30
 Órgão: SECRETARIA DE ESTADO DE EDUCACAO
 Referência: B-004
 A Partir de: 19/07/2021

Processo N.: 1000003706859

Nome: (140148/2) SOLANGE BERNARDES VEGGI
 Cargo/Função: (3441) PROFESSOR EDUC. BASICA
 Órgão: SECRETARIA DE ESTADO DE EDUCACAO
 Referência: C-004
 A Partir de: 17/07/2021

Processo N.: 1000003703119

Nome: (38749/18) SONIA MARIA QUINTINO
 Cargo/Função: (3441) PROFESSOR EDUC. BASICA
 Órgão: SECRETARIA DE ESTADO DE EDUCACAO
 Referência: C-004
 A Partir de: 10/07/2021

Processo N.: 1000003702954

Nome: (222393/3) SUELEN CORREA DE MORAIS
 Cargo/Função: (3441) PROFESSOR EDUC. BASICA
 Órgão: SECRETARIA DE ESTADO DE EDUCACAO
 Referência: B-002
 A Partir de: 06/06/2021

Processo N.: 1000003704369

Nome: (85530/73) SUELEUSA PEREIRA DE JESUS
 Cargo/Função: (3441) PROFESSOR EDUC. BASICA
 Órgão: SECRETARIA DE ESTADO DE EDUCACAO
 Referência: B-002
 A Partir de: 26/06/2021

Processo N.: 1000003703506

Nome: (36834/10) SUZANA FATIMA OLIVEIRA MENDES ARAUJO
 Cargo/Função: (3441) PROFESSOR EDUC. BASICA
 Órgão: SECRETARIA DE ESTADO DE EDUCACAO
 Referência: C-004
 A Partir de: 10/07/2021

Processo N.: 1000003706949

Nome: (210680/2) TANIA CLEIA DA ROCHA GONCALVES
 Cargo/Função: (4740) APOIO ADM EDUC PROFISSIONALIZADO-30
 Órgão: SECRETARIA DE ESTADO DE EDUCACAO
 Referência: B-004
 A Partir de: 17/07/2021

Processo N.: 1000003700935

Nome: (139300/5) TATIANE PINHEIRO DOS SANTOS PEREIRA
 Cargo/Função: (4731) TEC ADM EDUC PROFISSIONALIZADO-30
 Órgão: SECRETARIA DE ESTADO DE EDUCACAO
 Referência: C-004
 A Partir de: 05/07/2021

Processo N.: 1000003706507

Nome: (210905/7) TERESINHA MARIA DOS SANTOS
 Cargo/Função: (4740) APOIO ADM EDUC PROFISSIONALIZADO-30
 Órgão: SECRETARIA DE ESTADO DE EDUCACAO
 Referência: B-004
 A Partir de: 14/07/2021

Processo N.: 1000003704377

Nome: (287816/1) THAIS CAMILA SILVA OLIVEIRA
 Cargo/Função: (3476) APOIO ADM. EDUCACIONAL-ELEMENTAR
 Órgão: SECRETARIA DE ESTADO DE EDUCACAO
 Referência: A-002
 A Partir de: 06/06/2021

Processo N.: 1000003703497

Nome: (242013/1) THAIS FERREIRA GOMES LIMA
 Cargo/Função: (4740) APOIO ADM EDUC PROFISSIONALIZADO-30
 Órgão: SECRETARIA DE ESTADO DE EDUCACAO
 Referência: B-004
 A Partir de: 10/07/2021

Processo N.: 101888/2021

Nome: (253582/1) THALISE YURI HATTORI
 Cargo/Função: (11802) PROFESSOR UNEMAT LC 534/2014
 Órgão: FUNDAÇÃO UNIVERSIDADE DO ESTADO DE MT
 Referência: B-003
 A Partir de: 05/03/2020

Processo N.: 1000003703490

Nome: (235450/4) TOMAZIA AGUIAR COSTA
 Cargo/Função: (4740) APOIO ADM EDUC PROFISSIONALIZADO-30
 Órgão: SECRETARIA DE ESTADO DE EDUCACAO
 Referência: B-004
 A Partir de: 10/07/2021

Processo N.: 1000003707193

Nome: (107413/12) VALDECI DE OLIVEIRA SILVA
 Cargo/Função: (3441) PROFESSOR EDUC. BASICA
 Órgão: SECRETARIA DE ESTADO DE EDUCACAO
 Referência: C-004
 A Partir de: 20/07/2021

Processo N.: 1000003703476

Nome: (222638/6) VALDELICE PEREIRA DA SILVA BARROS
 Cargo/Função: (3441) PROFESSOR EDUC. BASICA
 Órgão: SECRETARIA DE ESTADO DE EDUCACAO
 Referência: C-004
 A Partir de: 10/07/2021

Processo N.: 1000003702383

Nome: (228396/2) VALDINEIA MARIA DO ESPIRITO SANTO
 Cargo/Função: (4740) APOIO ADM EDUC PROFISSIONALIZADO-30
 Órgão: SECRETARIA DE ESTADO DE EDUCACAO
 Referência: B-004
 A Partir de: 10/07/2021

Processo N.: 1000003707503

Nome: (61309/31) VALDIRA AMBROSIO BARRETO DA SILVA
 Cargo/Função: (3441) PROFESSOR EDUC. BASICA
 Órgão: SECRETARIA DE ESTADO DE EDUCACAO
 Referência: C-004
 A Partir de: 21/07/2021

Processo N.: 1000003706685

Nome: (85331/1) VALERIA CARNEIRO DA SILVA
 Cargo/Função: (3441) PROFESSOR EDUC. BASICA
 Órgão: SECRETARIA DE ESTADO DE EDUCACAO
 Referência: C-008
 A Partir de: 17/07/2021

Processo N.: 1000003704023

Nome: (242088/1) VALERIA RODRIGUES DOS SANTOS
 Cargo/Função: (4740) APOIO ADM EDUC PROFISSIONALIZADO-30
 Órgão: SECRETARIA DE ESTADO DE EDUCACAO
 Referência: B-004
 A Partir de: 13/07/2021

Processo N.: 1000003707545

Nome: (242394/1) VALMIR PEDRO DE MIRANDA
 Cargo/Função: (3441) PROFESSOR EDUC. BASICA
 Órgão: SECRETARIA DE ESTADO DE EDUCACAO
 Referência: C-004
 A Partir de: 24/07/2021

Processo N.: 1000003700790

Nome: (242298/1) VALQUIDES DE LOURDES SILVA
 Cargo/Função: (3476) APOIO ADM. EDUCACIONAL-ELEMENTAR
 Órgão: SECRETARIA DE ESTADO DE EDUCACAO
 Referência: A-004
 A Partir de: 08/07/2021

Processo N.: 1000003707565

Nome: (119326/11) VANDA CARVALHO DA SILVA
 Cargo/Função: (4740) APOIO ADM EDUC PROFISSIONALIZADO-30
 Órgão: SECRETARIA DE ESTADO DE EDUCACAO
 Referência: B-004
 A Partir de: 24/07/2021

Processo N.: 1000003703531

Nome: (242137/1) VANDERLUCIA PEREIRA DE GODOI
 Cargo/Função: (4740) APOIO ADM EDUC PROFISSIONALIZADO-30
 Órgão: SECRETARIA DE ESTADO DE EDUCACAO
 Referência: B-004
 A Partir de: 11/07/2021

Processo N.: 90935/2021

Nome: (253415/1) VANDUIR HOLTZ
 Cargo/Função: (11802) PROFESSOR UNEMAT LC 534/2014
 Órgão: FUNDAÇÃO UNIVERSIDADE DO ESTADO DE MT
 Referência: B-003
 A Partir de: 27/02/2020

Processo N.: 1000003704389

Nome: (288153/1) VANESSA MIKAELY DA SILVA
 Cargo/Função: (3476) APOIO ADM. EDUCACIONAL-ELEMENTAR
 Órgão: SECRETARIA DE ESTADO DE EDUCACAO
 Referência: A-002
 A Partir de: 06/06/2021

Processo N.: 1000003700819

Nome: (242033/1) VANIA CRISTINA RODRIGUES
 Cargo/Função: (4731) TEC ADM EDUC PROFISSIONALIZADO-30
 Órgão: SECRETARIA DE ESTADO DE EDUCACAO
 Referência: C-004
 A Partir de: 04/07/2021

Processo N.: 1000003703129

Nome: (135836/8) VANIA MARIA DE SOUZA
 Cargo/Função: (4740) APOIO ADM EDUC PROFISSIONALIZADO-30
 Órgão: SECRETARIA DE ESTADO DE EDUCACAO
 Referência: B-004
 A Partir de: 10/07/2021

Processo N.: 1000003704395

Nome: (256978/13) VANICEIA GONCALINA DE OLIVEIRA GONCALVES DE PAULA
 Cargo/Função: (3441) PROFESSOR EDUC. BASICA
 Órgão: SECRETARIA DE ESTADO DE EDUCACAO
 Referência: B-002
 A Partir de: 06/06/2021

Processo N.: 1000003703527

Nome: (200480/9) VERALUCIA GARCIA DE OLIVEIRA
Cargo/Função: (3441) PROFESSOR EDUC. BASICA
Órgão: SECRETARIA DE ESTADO DE EDUCACAO
Referência: C-004
A Partir de: 11/07/2021

Processo N.: 1000003700952

Nome: (122844/9) VERONICA LONGUINI DE SOUSA
Cargo/Função: (4740) APOIO ADM EDUC PROFISSIONALIZADO-30
Órgão: SECRETARIA DE ESTADO DE EDUCACAO
Referência: B-004
A Partir de: 05/07/2021

Processo N.: 1000003706784

Nome: (204007/5) VILMA DOS SANTOS NOVAIS
Cargo/Função: (4740) APOIO ADM EDUC PROFISSIONALIZADO-30
Órgão: SECRETARIA DE ESTADO DE EDUCACAO
Referência: B-004
A Partir de: 17/07/2021

Processo N.: 1000003702956

Nome: (89863/1) VILMA RIBEIRO DE ATAÍDES SOUSA
Cargo/Função: (4740) APOIO ADM EDUC PROFISSIONALIZADO-30
Órgão: SECRETARIA DE ESTADO DE EDUCACAO
Referência: B-008
A Partir de: 06/07/2021

Processo N.: 1000003706857

Nome: (135136/24) VIVIANE CORREA ROSA
Cargo/Função: (3441) PROFESSOR EDUC. BASICA
Órgão: SECRETARIA DE ESTADO DE EDUCACAO
Referência: D-004
A Partir de: 17/07/2021

Processo N.: 632252/2019

Nome: (120303/1) VIVIANE MARIA GUIMARAES CARVALHO LIMA
Cargo/Função: (4912) PROFIS TEC NIV SUPERIOR SERV SAUDE SUS
Órgão: SECRETARIA DE ESTADO DE SAUDE
Referência: C-006
A Partir de: 02/01/2020

Processo N.: 1000003707175

Nome: (242299/1) VIVIANE VIDAL DE OLIVEIRA
Cargo/Função: (4740) APOIO ADM EDUC PROFISSIONALIZADO-30
Órgão: SECRETARIA DE ESTADO DE EDUCACAO
Referência: B-004
A Partir de: 19/07/2021

Processo N.: 1000003707439

Nome: (75339/27) WALDENIR LUIZA DOS SANTOS OLIVEIRA
Cargo/Função: (3441) PROFESSOR EDUC. BASICA
Órgão: SECRETARIA DE ESTADO DE EDUCACAO
Referência: C-004
A Partir de: 21/07/2021

Processo N.: 90949/2021

Nome: (82424/1) WALNICE APARECIDA MATOS VILALVA
Cargo/Função: (11802) PROFESSOR UNEMAT LC 534/2014
Órgão: FUNDAÇÃO UNIVERSIDADE DO ESTADO DE MT
Referência: C-008
A Partir de: 01/09/2019

Processo N.: 1000003704398

Nome: (243364/27) WANDERSON DE ARAUJO CAMPOS BARROS
Cargo/Função: (3441) PROFESSOR EDUC. BASICA
Órgão: SECRETARIA DE ESTADO DE EDUCACAO
Referência: B-002
A Partir de: 06/06/2021

Processo N.: 1000003703690

Nome: (125824/14) WEDER CAMILLO DE SOUZA
Cargo/Função: (3441) PROFESSOR EDUC. BASICA
Órgão: SECRETARIA DE ESTADO DE EDUCACAO
Referência: C-004
A Partir de: 11/07/2021

Processo N.: 1000003704688

Nome: (211637/22) WELLINGTON RAMOS GALOSSI
Cargo/Função: (3468) TECNICO ADMINISTRATIVO EDUCACIONAL
Órgão: SECRETARIA DE ESTADO DE EDUCACAO
Referência: A-002
A Partir de: 30/06/2021

Processo N.: 1000003706954

Nome: (61219/3) WILSA SILVA SANTOS
Cargo/Função: (4731) TEC ADM EDUC PROFISSIONALIZADO-30
Órgão: SECRETARIA DE ESTADO DE EDUCACAO
Referência: C-004
A Partir de: 18/07/2021

Processo N.: 1000003705146

Nome: (288568/1) WILSON FERNANDO RODRIGUES
Cargo/Função: (3476) APOIO ADM. EDUCACIONAL-ELEMENTAR
Órgão: SECRETARIA DE ESTADO DE EDUCACAO
Referência: A-002
A Partir de: 06/07/2021

Processo N.: 1000003702986

Nome: (86876/43) WILSON FRANCISCO PEREIRA
Cargo/Função: (3441) PROFESSOR EDUC. BASICA
Órgão: SECRETARIA DE ESTADO DE EDUCACAO
Referência: C-004
A Partir de: 07/07/2021

Processo N.: 1000003703846

Nome: (242327/1) ZELAYNE CHRISTINA FERREIRA LOPES
Cargo/Função: (4731) TEC ADM EDUC PROFISSIONALIZADO-30
Órgão: SECRETARIA DE ESTADO DE EDUCACAO
Referência: C-004
A Partir de: 12/07/2021

Processo N.: 1000003707531

Nome: (74446/2) ZENILDA PEREIRA DA SILVA SIQUEIRA
Cargo/Função: (3441) PROFESSOR EDUC. BASICA
Órgão: SECRETARIA DE ESTADO DE EDUCACAO
Referência: C-004
A Partir de: 24/07/2021

Processo N.: 1000003707174

Nome: (242573/1) ZENIULMAR RIBEIRO SOARES
Cargo/Função: (4740) APOIO ADM EDUC PROFISSIONALIZADO-30
Órgão: SECRETARIA DE ESTADO DE EDUCACAO
Referência: B-004
A Partir de: 19/07/2021

Processo N.: 1000003703507

Nome: (113837/13) ZILDA MARIA GABRIEL DE MELO
Cargo/Função: (3441) PROFESSOR EDUC. BASICA
Órgão: SECRETARIA DE ESTADO DE EDUCACAO
Referência: C-004
A Partir de: 10/07/2021

Processo N.: 1000003707532

Nome: (221745/2) ZILDO SOUSA DA SILVA
Cargo/Função: (4740) APOIO ADM EDUC PROFISSIONALIZADO-30
Órgão: SECRETARIA DE ESTADO DE EDUCACAO
Referência: B-004
A Partir de: 24/07/2021

Processo N.: 1000003702987

Nome: (222939/5) ZULEIDE FERREIRA SANTANA
Cargo/Função: (4740) APOIO ADM EDUC PROFISSIONALIZADO-30
Órgão: SECRETARIA DE ESTADO DE EDUCACAO
Referência: B-004
A Partir de: 07/07/2021

PUBLICADA, REGISTRADA, CUMpra-SE.
Cuiabá-MT, 05 de Agosto de 2021.
Lidiane Patricia Ferreira e Silva Leite
Secretária Adjunta de Gestão de Pessoas

ATO ADMINISTRATIVO/SEPLAG/01313/2021

DE: 06/08/2021

O Secretária Adjunta de Gestão de Pessoas no uso de suas atribuições que lhes são conferidas por lei,

Resolve: RETIFICAR PROGRESSÃO VERTICAL

Processo N.: 292855/2019

Nome: (94484/1) DENIS ANTONIO MACIEL
Cargo/Função: (4946) PROFIS TEC NIV MEDIO SERV SAUDE SUS
Órgão: SECRETARIA DE ESTADO DE SAUDE
Referência: C-006
A Partir de: 15/12/2016

Processo N.: 292855/2019 apenas nº305705/2020

Nome: (94484/1) DENIS ANTONIO MACIEL
Cargo/Função: (4946) PROFIS TEC NIV MEDIO SERV SAUDE SUS
Órgão: SECRETARIA DE ESTADO DE SAUDE
Referência: C-005
A Partir de: 29/08/2013

Processo N.: 150528/2020

Nome: (46463/6) EDNEY ALVES CASTELHANO
Cargo/Função: (3874) AGENTE FISCAL EST DEF AGRO FLOR I L9070
Órgão: INST. DE DEFESA AGROPEC. DO ESTADO DE MT
Referência: D-005
A Partir de: 09/06/2017

Processo N.: 150528/2020

Nome: (46463/6) EDNEY ALVES CASTELHANO
Cargo/Função: (3874) AGENTE FISCAL EST DEF AGRO FLOR I L9070
Órgão: INST. DE DEFESA AGROPEC. DO ESTADO DE MT
Referência: C-004
A Partir de: 22/04/2014

Processo N.: 438387/2019

Nome: (206763/1) FRANKLIN WEDJOY DE FREITAS
Cargo/Função: (11308) AGENTE DE TRIBUTOS EST/LC363
Órgão: SECRETARIA DE ESTADO DE FAZENDA
Referência: A-002
A Partir de: 26/09/2012

Processo N.: 95549/2020

Nome: (229239/1) JOAO MARIO VILELA DE OLIVEIRA
Cargo/Função: (5430) AGENTE DO SERVICO DE TRANSITO LC 505/13
Órgão: DEPARTAMENTO ESTADUAL DE TRANSITO
Referência: B-003
A Partir de: 29/06/2017

Processo N.: 205286/2020

Nome: (57120/1) MANOEL DA SILVA NETO
Cargo/Função: (10928) PERITO OFICIAL MEDICO LEGISTA
Órgão: POLITEC
Referência: D-005
A Partir de: 02/09/2011

Processo N.: 205286/2020

Nome: (57120/1) MANOEL DA SILVA NETO
Cargo/Função: (10928) PERITO OFICIAL MEDICO LEGISTA
Órgão: SEC. EST. DE JUSTICA E SEGURANCA PUBLICA
Referência: D-004
A Partir de: 11/02/2008

Processo N.: 565365/2019

Nome: (94391/1) MARCO ANTONIO ANTUNES DA CRUZ
Cargo/Função: (4960) ASSISTENTE DO SUS
Órgão: SECRETARIA DE ESTADO DE SAUDE
Referência: B-003
A Partir de: 16/09/2007

Processo N.: 565365/2019

Nome: (94391/1) MARCO ANTONIO ANTUNES DA CRUZ
Cargo/Função: (4960) ASSISTENTE DO SUS
Órgão: SECRETARIA DE ESTADO DE SAUDE
Referência: C-004
A Partir de: 16/09/2010

Processo N.: 488008/2019

Nome: (139097/1) MAURICIO COELHO RIBEIRO DA SILVA
Cargo/Função: (5430) AGENTE DO SERVICO DE TRANSITO LC 505/13
Órgão: DEPARTAMENTO ESTADUAL DE TRANSITO
Referência: D-004
A Partir de: 19/10/2016

Processo N.: 488008/2019

Nome: (139097/1) MAURICIO COELHO RIBEIRO DA SILVA
Cargo/Função: (5430) AGENTE DO SERVICO DE TRANSITO LC 505/13
Órgão: DEPARTAMENTO ESTADUAL DE TRANSITO
Referência: C-003
A Partir de: 19/10/2013

Processo N.: 627650/2019

Nome: (115507/1) MIRIAM ALVES DE SOUZA
Cargo/Função: (4944) TECNICO DO SUS
Órgão: SECRETARIA DE ESTADO DE SAUDE
Referência: A-002
A Partir de: 07/07/2007

Processo N.: 192538/2020

Nome: (232182/1) NAIARA MUNIZ DE MELO
Cargo/Função: (6050) AGENTE DESENV. ECON. SOCIAL
Órgão: SECRETARIA DE ESTADO DE SEGURANCA PUBLICA
Referência: A-002
A Partir de: 22/05/2014

Processo N.: 240691/2020

Nome: (205112/1) TATIANE MARTINS ALVES
Cargo/Função: (5347) TECNICO DA AREA INSTRUMENTAL
Órgão: SECRETARIA DE ESTADO DE FAZENDA
Referência: B-002
A Partir de: 09/08/2011

Processo N.: 632252/2019

Nome: (120303/1) VIVIANE MARIA GUIMARAES CARVALHO LIMA
Cargo/Função: (4912) PROFIS TEC NIV SUPERIOR SERV SAUDE SUS
Órgão: SECRETARIA DE ESTADO DE SAUDE
Referência: C-005
A Partir de: 02/01/2017

PUBLICADA, REGISTRADA, CUMPRÁ-SE.
Cuiabá-MT, 05 de Agosto de 2021.
Lidiane Patricia Ferreira e Silva Leite
Secretária Adjunta de Gestão de Pessoas

ATO ADMINISTRATIVO/SEPLAG/01314/2021

DE: 06/08/2021

O Secretária Adjunta de Gestão de Pessoas no uso de suas atribuições que lhes são conferidas por lei,

Resolve: ENQUADRAR

Evento: Enquadramento Inicial do Servidor na Carreira

Processo N.: 136584/2020

Nome: (97066/1) MARCIO JOSE ALVES SOBRINHO
Cargo/Função: (4944) TECNICO DO SUS
Órgão: SECRETARIA DE ESTADO DE SAUDE
Referência: A-001
A Partir de: 14/01/2002

PUBLICADA, REGISTRADA, CUMPRÁ-SE.
Cuiabá-MT, 05 de Agosto de 2021.
Lidiane Patricia Ferreira e Silva Leite
Secretária Adjunta de Gestão de Pessoas

ATO ADMINISTRATIVO/SEPLAG/01315/2021

DE: 06/08/2021

O Secretária Adjunta de Gestão de Pessoas no uso de suas atribuições que lhes são conferidas por lei,

Resolve: RETIFICAR PROGRESSÃO VERTICAL E HORIZONTAL

Processo N.: 165601/2020

Nome: (232776/1) ALINE SAYURI SAITO
Cargo/Função: (5349) ANALISTA ADMINISTRATIVO L 10052
Órgão: SEC DE ESTADO DE DESENV DO TURISMO
Referência: B-002
A Partir de: 18/05/2014

Processo N.: 299016/2020

Nome: (234993/1) CARLOS WAGNER RIBEIRO
Cargo/Função: (6027) ANALISTA DESENV ECON SOCIAL L 10050
Órgão: SEC EST DE ASSIST SOCIAL E CIDADANIA
Referência: B-002
A Partir de: 17/11/2014

Processo N.: 175445/2020

Nome: (232313/1) CLAUDIA MARIA BARBOSA DE SOUSA
Cargo/Função: (10290) AGENTE SISTEMA PENITENC LC 423
Órgão: SECRETARIA DE ESTADO DE SEGURANCA PUBLICA
Referência: B-002
A Partir de: 18/05/2014

Processo N.: 198220/2020

Nome: (233533/1) KEILE COSTA PEREIRA
Cargo/Função: (5349) ANALISTA ADMINISTRATIVO L 10052
Órgão: SEC DE ESTADO DE PLANEJ E COORD GERAL
Referência: B-002
A Partir de: 02/06/2014

Processo N.: 242302/2020

Nome: (92080/11) MIKYRONY SIMAO DOS SANTOS CAMPOS
Cargo/Função: (9175) INVESTIGADOR DE POLICIA/LC344/407
Órgão: POLICIA JUDICIARIA CIVIL
Referência: B-002
A Partir de: 06/08/2014

Processo N.: 154279/2020

Nome: (214030/6) POLIANNA DE SOUZA CORREA
Cargo/Função: (9202) ASSIST. DO SISTEMA SOCIOEDUCATIVO
Órgão: SECRETARIA DE ESTADO DE SEGURANCA PUBLICA
Referência: B-002
A Partir de: 02/01/2014

PUBLICADA, REGISTRADA, CUMPRÁ-SE.
Cuiabá-MT, 05 de Agosto de 2021.
Lidiane Patricia Ferreira e Silva Leite
Secretária Adjunta de Gestão de Pessoas

ATO ADMINISTRATIVO/SEPLAG/01316/2021

DE: 06/08/2021

O Secretária Adjunta de Gestão de Pessoas no uso de suas atribuições que lhes são conferidas por lei,

Resolve: RETIFICAR PROGRESSÃO VERTICAL

Evento: Enquadramento Nivel Prof. da Area Meio Lei 10052

Processo N.: 198690/2020

Nome: (241330/1) MARIA CLAUDIA PEREIRA CARDOSO GUIMARAES
Cargo/Função: (5349) ANALISTA ADMINISTRATIVO L 10052
Órgão: MATO GROSSO PREVIDENCIA
Referência: B-004
A Partir de: 29/05/2017

PUBLICADA, REGISTRADA, CUMPRÁ-SE.
Cuiabá-MT, 05 de Agosto de 2021.
Lidiane Patricia Ferreira e Silva Leite
Secretária Adjunta de Gestão de Pessoas

ATO ADMINISTRATIVO/SEPLAG/01317/2021

DE: 06/08/2021

O Secretária Adjunta de Gestão de Pessoas no uso de suas atribuições que lhes são conferidas por lei,

Resolve: RETIFICAR ENQUADRAMENTO

Evento: Enquad. Nivel Gestor Governamental Lei 9317/2010

Processo N.: 141319/2020 apenso ao 50015/2014

Nome: (142107/3) EMANUELLE PALMEIRA BULHOES
Cargo/Função: (5541) GESTOR GOVERNAMENTAL
Órgão: SEC DE ESTADO DE PLANEJ E COORD GERAL
Referência: A-003
A Partir de: 15/06/2014

PUBLICADA, REGISTRADA, CUMPRÁ-SE.
Cuiabá-MT, 05 de Agosto de 2021.
Lidiane Patricia Ferreira e Silva Leite
Secretária Adjunta de Gestão de Pessoas

ATO ADMINISTRATIVO/SEPLAG/01318/2021

DE: 06/08/2021

O Secretária Adjunta de Gestão de Pessoas no uso de suas atribuições que lhes são conferidas por lei,

Resolve: PRORROGAR o Ato nºSEPLAG/00953/2020, publicado no DOE de 28/07/20

Evento: LICENCA PARA QUALIFICACAO PROFISSIONAL - COM ÔNUS

Processo N.: 146543/2021

Nome: (140876/13) ALESSANDRA COIMBRA VALDIVIESO
Cargo/Função: (3441) PROFESSOR EDUC. BASICA
Órgão: SECRETARIA DE ESTADO DE EDUCACAO
Nível: Mestrado em Educação Profissional e Tecnológica
Instituição: Instituto Federal de Educação, Ciência e Tecnologia de Mato Grosso - IFMT, campus de Cuiabá- MT
Até: 31/12/2021

Resolve: PRORROGAR o Ato nºSEPLAG/00953/2020, publicado no DOE de 28/07/20

Evento: LICENCA PARA QUALIFICACAO PROFISSIONAL - COM ÔNUS

Processo N.: 270536/2021

Nome: (78500/2) ALICE FERREIRA GUIMARAES
Cargo/Função: (3441) PROFESSOR EDUC. BASICA
Órgão: SECRETARIA DE ESTADO DE EDUCACAO
Nível: Mestrado em Ensino de Ciências e Matemática
Instituição: Universidade do Estado de Mato Grosso - UNEMAT -
Campus de Barra do Bugres - MT.
Até: 07/03/2022

Resolve: PRORROGAR o Ato nºSEPLAG/00953/2020, publicado no DOE de 28/07/20

Evento: LICENCA PARA QUALIFICACAO PROFISSIONAL - COM ÔNUS

Processo N.: 249727/2021

Nome: (142324/6) IZABEL DA SILVA RICCI
 Cargo/Função: (3441) PROFESSOR EDUC. BASICA
 Órgão: SECRETARIA DE ESTADO DE EDUCACAO
 Nível: Mestrado em Estudos Literários
 Instituição: Universidade do Estado de Mato Grosso - UNEMAT,
 campus de Tangaráda Serra - MT
 Até: 31/03/2022

Resolve: PRORROGAR o Ato nºSEPLAG/00953/2020, publicado no DOE de 28/07/20
 Evento: LICENÇA PARA QUALIFICACAO PROFISSIONAL - COM ÔNUS

Processo N.: 267929/2021

Nome: (98344/9) PRISCILA DAROLT
 Cargo/Função: (3441) PROFESSOR EDUC. BASICA
 Órgão: SECRETARIA DE ESTADO DE EDUCACAO
 Nível: Mestrado em Estudos Literários
 Instituição: Universidade do Estado de Mato Grosso - UNEMAT,
 campus de Tangaráda Serra - MT
 Até: 04/04/2022

PUBLICADA, REGISTRADA, CUMPRÁ-SE.
 Cuiabá-MT, 05 de Agosto de 2021.
 Lidiane Patricia Ferreira e Silva Leite
 Secretária Adjunta de Gestão de Pessoas

ATO ADMINISTRATIVO/SEPLAG/01319/2021

DE: 06/08/2021

O Secretária Adjunta de Gestão de Pessoas no uso de suas atribuições que lhes são conferidas por lei,

Resolve: RETIFICAR o Ato nºSEPLAG/01021/2021, publicado no DOE de 15/06/21
 Evento: LICENÇA PARA QUALIFICACAO PROFISSIONAL - COM ÔNUS

Processo N.: 67246/2021

Nome: (137123/4) ROSANA MARIA TORRES
 Cargo/Função: (3441) PROFESSOR EDUC. BASICA
 Órgão: SECRETARIA DE ESTADO DE EDUCACAO
 Nível: Mestrado em Educação
 Instituição: Universidade Catolica Dom Bosco - UCDB, Campus de
 Campo Grande, MS
 A Partir de: 12/07/2021 Até11/07/2022

PUBLICADA, REGISTRADA, CUMPRÁ-SE.
 Cuiabá-MT, 05 de Agosto de 2021.
 Lidiane Patricia Ferreira e Silva Leite
 Secretária Adjunta de Gestão de Pessoas

SEFAZ**SECRETARIA DE ESTADO DE FAZENDA**

BOLETIM DE PESSOAL/SEFAZ/00453/2021

DE: 06/08/2021

O Secretário Adjunto de Administração Fazendária no uso de suas atribuições que lhes são conferidas por lei,

Resolve: DEFERIR
 Evento: LICENÇA PARA TRATAMENTO DE SAUDE

Processo N.:

Nome: (252694/1) ARLETE DE SOUZA SANTOS
 Cargo/Função: (5349) ANALISTA ADMINISTRATIVO L 10052
 Un. Adm: (202525) COORD. DE SAUDE NO TRAB. E QUAL. DE VIDA
 A Partir de: 19/07/2021 Até22/07/2021

PUBLICADA, REGISTRADA, CUMPRÁ-SE.
 Cuiabá-MT, 05 de Agosto de 2021.
 Kleber Geraldino Ramos dos Santos
 Secretário Adjunto de Administração Fazendária

SEMA**SECRETARIA DE ESTADO DE MEIO AMBIENTE**

BOLETIM DE PESSOAL/SEMA/00260/2021

DE: 06/08/2021

O Secretária de Estado de Meio Ambiente no uso de suas atribuições que lhes são conferidas por lei,

Resolve: DEFERIR
 Evento: LICENÇA PARA TRATAMENTO DE SAUDE/SEGURADO INSS/15

Processo N.:

Nome: (261617/2) VICTOR RODRIGUES
 Cargo/Função: (11509) DGA-6
 Un. Adm: (147052) COORD. DE INFRAESTRUTURA
 A Partir de: 30/07/2021 Até09/08/2021

PUBLICADA, REGISTRADA, CUMPRÁ-SE.
 Cuiabá-MT, 05 de Agosto de 2021.
 Mauren Lazzaretti
 Secretária de Estado de Meio Ambiente

BOLETIM DE PESSOAL/SEMA/00261/2021

DE: 06/08/2021

O Secretária de Estado de Meio Ambiente no uso de suas atribuições que lhes são conferidas por lei,

Resolve: DEFERIR
 Evento: LICENÇA PARA TRATAMENTO DE SAUDE

Processo N.:

Nome: (79683/2) JOSIMAR BRITO DA SILVA
 Cargo/Função: (11382) ANALISTA DE MEIO AMBIENTE L 10083/2014
 Un. Adm: (147087) COORD. DE INDUSTRIA
 A Partir de: 19/07/2021 Até23/07/2021

Processo N.:

Nome: (53048/3) LUCIA SANDRA NUNES AKERLEY
 Cargo/Função: (11382) ANALISTA DE MEIO AMBIENTE L 10083/2014
 Un. Adm: (147311) SUPERINT. DE EDUC. AMBIENTAL E ATEND. AO CIDADAO
 A Partir de: 02/08/2021 Até30/09/2021

PUBLICADA, REGISTRADA, CUMPRÁ-SE.
 Cuiabá-MT, 05 de Agosto de 2021.
 Mauren Lazzaretti
 Secretária de Estado de Meio Ambiente

SINFRA**SECRETARIA DE ESTADO DE INFRAESTRUTURA E LOGÍSTICA**

BOLETIM DE PESSOAL/SINFRA/00113/2021

DE: 06/08/2021

O Secretário de Estado de Infraestrutura e Logística no uso de suas atribuições que lhes são conferidas por lei,

Resolve: DEFERIR
 Evento: LICENÇA PARA TRATAMENTO DE SAUDE/SEGURADO INSS/15

Processo N.:

Nome: (280974/3) FABIO YAMAMURA BUENO
 Cargo/Função: (11509) DGA-6
 Un. Adm: (190373) COORD. DE GEOBRAS
 A Partir de: 17/07/2021 Até25/07/2021

PUBLICADA, REGISTRADA, CUMPRÁ-SE.
 Cuiabá-MT, 05 de Agosto de 2021.
 Marcelo de Oliveira e Silva
 Secretário de Estado de Infraestrutura e Logística

BOLETIM DE PESSOAL/SINFRA/00114/2021

DE: 06/08/2021

O Secretário de Estado de Infraestrutura e Logística no uso de suas atribuições que lhes são conferidas por lei,

Resolve: DEFERIR
 Evento: LICENÇA PARA TRATAMENTO DE SAUDE

Processo N.:

Nome: (204955/5) KEICO ISAURA YAMAMURA BUENO
 Cargo/Função: (6027) ANALISTA DESENV ECON SOCIAL L 10050
 Un. Adm: (198889) SUP. DE PROJETOS
 A Partir de: 17/07/2021 Até31/07/2021

PUBLICADA, REGISTRADA, CUMPRÁ-SE.
 Cuiabá-MT, 05 de Agosto de 2021.
 Marcelo de Oliveira e Silva
 Secretário de Estado de Infraestrutura e Logística

SESP**SECRETARIA DE ESTADO DE SEGURANÇA PÚBLICA**

BOLETIM DE PESSOAL/SESP/00999/2021

DE: 06/08/2021

O Secretário de Estado de Segurança Pública no uso de suas atribuições que lhes são conferidas por lei,

Resolve: REMOVER
 Evento: REMOCAO

Processo N.:

Nome: (226100/1) ALLYSSEN ANDRESSA DA SILVA FERREIRA
 Cargo/Função: (9184) ANALISTA DO SIST. SOCIOEDUCATIVO
 Para Un. Adm: (172065) UNID.ESPEC.CONTROLE MOVIMENTACAO PESSOAL
 A Partir de: 25/07/2021

Processo N.:

Nome: (85419/1) CLEUSA MARIA FARDIN
 Cargo/Função: (10290) AGENTE SISTEMA PENITENC LC 423
 Para Un. Adm: (172065) UNID.ESPEC.CONTROLE MOVIMENTACAO PESSOAL
 A Partir de: 07/04/2021

Processo N.:

Nome: (273210/1) ELIANA DA SILVA GODOI
 Cargo/Função: (10282) ASSIST.SIST.PENITENCIARIO
 Para Un. Adm: (172065) UNID.ESPEC.CONTROLE MOVIMENTACAO PESSOAL
 A Partir de: 01/09/2021

Processo N.:

Nome: (117787/2) GERNECILIA DANTAS SOUZA
 Cargo/Função: (9184) ANALISTA DO SIST. SOCIOEDUCATIVO
 Para Un. Adm: (172065) UNID.ESPEC.CONTROLE MOVIMENTACAO PESSOAL
 A Partir de: 22/08/2021

Processo N.:

Nome: (114862/1) KAMILA DE SOUZA E SILVA
 Cargo/Função: (10290) AGENTE SISTEMA PENITENC LC 423
 Para Un. Adm: (172065) UNID.ESPEC.CONTROLE MOVIMENTACAO PESSOAL
 A Partir de: 08/06/2021

Processo N.:

Nome: (115323/1) LAURA DE CASSIA MAGALHAES DOS SANTOS
Cargo/Função: (10290) AGENTE SISTEMA PENITENC LC 423
Para Un. Adm: (212059) SUBD DO CENTRO DE RESS IND AHMENON LEMOS

DANTAS

A Partir de: 08/08/2021

Processo N.:

Nome: (131792/1) LUZIA ROSA DE OLIVEIRA
Cargo/Função: (10290) AGENTE SISTEMA PENITENC LC 423
Para Un. Adm: (172065) UNID.ESPEC.CONTROLE MOVIMENTACAO PESSOAL
A Partir de: 11/07/2021

Processo N.:

Nome: (247242/2) RAQUEL LOPES DE ARAUJO
Cargo/Função: (10290) AGENTE SISTEMA PENITENC LC 423
Para Un. Adm: (172065) UNID.ESPEC.CONTROLE MOVIMENTACAO PESSOAL
A Partir de: 30/08/2021

Processo N.:

Nome: (65691/10) SARA GOMES PRUDENCIO
Cargo/Função: (9184) ANALISTA DO SIST. SOCIOEDUCATIVO
Para Un. Adm: (172065) UNID.ESPEC.CONTROLE MOVIMENTACAO PESSOAL
A Partir de: 22/05/2021

PUBLICADA, REGISTRADA, CUMPR-SE.
Cuiabá-MT, 05 de Agosto de 2021.
Alexandre Bustamante dos Santos
Secretário de Estado de Segurança Publica

BOLETIM DE PESSOAL/SESP/01000/2021

DE: 06/08/2021

O Secretário de Estado de Segurança Publica no uso de suas atribuições que lhes são conferidas por lei,

Resolve: DEFERIR

Evento: LICENCA PARA TRATAMENTO DE SAUDE

Processo N.:

Nome: (80640/1) ALUIZA MARIA RODRIGUES
Cargo/Função: (9249) AGENTE DE SEGURANÇA SOCIOEDUCATIVO
Un. Adm: (190640) GER. REG. DO CENTRO ATEND. SOCIOED. FEM. DE

CUIABA

A Partir de: 27/07/2021 Até30/07/2021

Processo N.:

Nome: (115429/1) ANTONIELLA DA SILVA CELMO
Cargo/Função: (10290) AGENTE SISTEMA PENITENC LC 423
Un. Adm: (190411) DIR. DE CADEIA PUBLICA FEMININA DE RONDONOPOLIS
A Partir de: 30/07/2021 Até02/08/2021

Processo N.:

Nome: (86084/5) CLEITON JOSE RODRIGUES SABARA
Cargo/Função: (10290) AGENTE SISTEMA PENITENC LC 423
Un. Adm: (190330) DIR. DO CENTRO DE DETEN. PROV. DE TANGARA DA

SERRA

A Partir de: 09/06/2021 Até26/06/2021

Processo N.:

Nome: (233282/1) CRISTIANE MORAES PINHEIRO
Cargo/Função: (9249) AGENTE DE SEGURANÇA SOCIOEDUCATIVO
Un. Adm: (190640) GER. REG. DO CENTRO ATEND. SOCIOED. FEM. DE

CUIABA

A Partir de: 10/06/2021 Até17/06/2021

Processo N.:

Nome: (247070/1) DANILO CRUVINEL RIBEIRO
Cargo/Função: (9184) ANALISTA DO SIST. SOCIOEDUCATIVO
Un. Adm: (163120) GER.REG. CENT. ATEND.SOC. MASC. DE BARRA DO

GARCAS

A Partir de: 22/07/2020 Até31/07/2020

Processo N.:

Nome: (81148/1) JOAO JOSE DE OLIVEIRA
Cargo/Função: (9229) AUX. SISTEMA SOCIOEDUCATIVO
Un. Adm: (204200) DIR. DO CENT. DE ATEND. SOCIOED. MASC. DE CUIABA
A Partir de: 02/08/2021 Até06/08/2021

Processo N.:

Nome: (303628/1) MAIKY BUENO DE ALMEIDA
Cargo/Função: (9249) AGENTE DE SEGURANÇA SOCIOEDUCATIVO
Un. Adm: (190675) GER. REG. CEN. ATEND. SOC. MASC.LUCAS DO RIO

VERDE

A Partir de: 26/07/2021 Até31/07/2021

Processo N.:

Nome: (135307/6) REINALDO QUEIROZ MOYA RIBEIRO
Cargo/Função: (10290) AGENTE SISTEMA PENITENC LC 423
Un. Adm: (204536) DIRET. DO CENTRO DE CUST. DA CAPITAL
A Partir de: 24/07/2021 Até27/07/2021

Processo N.:

Nome: (251859/1) RONALDO LUIS DE ARAUJO SANTOS
Cargo/Função: (10290) AGENTE SISTEMA PENITENC LC 423
Un. Adm: (162663) DIR.DE CADEIA PUBLICA DE BARRA DO GARCAS
A Partir de: 16/07/2021 Até26/07/2021

PUBLICADA, REGISTRADA, CUMPR-SE.
Cuiabá-MT, 05 de Agosto de 2021.
Alexandre Bustamante dos Santos
Secretário de Estado de Segurança Publica

BOLETIM DE PESSOAL/SESP/01001/2021

DE: 06/08/2021

O Secretário de Estado de Segurança Publica no uso de suas atribuições que lhes são conferidas por lei,

Resolve: DEFERIR

Evento: LICENCA A GESTANTE

Processo N.:

Nome: (233182/1) TAMIRES RODRIGUES DE SOUZA LELIS
Cargo/Função: (9249) AGENTE DE SEGURANÇA SOCIOEDUCATIVO
Un. Adm: (163147) GER. REG. CENT. DE ATEND. SOC. MASC

RONDONOPOLIS

A Partir de: 26/07/2021 Até21/01/2022

PUBLICADA, REGISTRADA, CUMPR-SE.
Cuiabá-MT, 05 de Agosto de 2021.
Alexandre Bustamante dos Santos
Secretário de Estado de Segurança Publica

BOLETIM DE PESSOAL/SESP/01002/2021

DE: 06/08/2021

O Secretário de Estado de Segurança Publica no uso de suas atribuições que lhes são conferidas por lei,

Resolve: TORNAR SEM EFEITO

Evento: LICENCA PREMIO - GOZO

Processo N.:

Nome: (44366/2) MARIA FATIMA DAS CHAGAS
Cargo/Função: (10290) AGENTE SISTEMA PENITENC LC 423
Quinquênio de Referência: 14/06/2014 Até 13/06/2019
A Partir de: 30/07/2021 Até27/10/2021

PUBLICADA, REGISTRADA, CUMPR-SE.
Cuiabá-MT, 05 de Agosto de 2021.
Alexandre Bustamante dos Santos
Secretário de Estado de Segurança Publica

P.I.C

POLÍCIA JUDICIÁRIA CIVIL

BOLETIM DE PESSOAL/PJC/00516/2021

DE: 06/08/2021

O Delegado Geral da Polícia Judiciária Civil no uso de suas atribuições que lhes são conferidas por lei,

Resolve: REMOVER

Evento: REMOCAO

Processo N.: 67/2021

Nome: (92176/1) ADRIANO HENRIQUE SANCHES DOS SANTOS
Cargo/Função: (2348) DELEGADO DE POLICIA
Para Un. Adm: (176834) DELEGACIA ESPECIALIZ. DE ESTELIONATO/CBA
A Partir de: 01/07/2021

Processo N.: 36/2021

Nome: (234445/1) ANA PAULA GUERRISE PICHININ
Cargo/Função: (9200) ESCRIVAO DE POLICIA/LC318/407
Para Un. Adm: (176834) DELEGACIA ESPECIALIZ. DE ESTELIONATO/CBA
A Partir de: 01/07/2021

Processo N.: 35/2021

Nome: (106858/2) ANTONIO AURELIO FERREIRA
Cargo/Função: (9200) ESCRIVAO DE POLICIA/LC318/407
Para Un. Adm: (176834) DELEGACIA ESPECIALIZ. DE ESTELIONATO/CBA
A Partir de: 30/06/2021

Processo N.: 2021101036

Nome: (141760/2) ANTONIO FEITOSA ALMEIDA
Cargo/Função: (9200) ESCRIVAO DE POLICIA/LC318/407
Para Un. Adm: (134090) DELEGACIA ESPEC.DE ROUBOS E FURTOS/
RONDONOPOLIS
A Partir de: 27/07/2021

Processo N.: 42/2021

Nome: (238675/1) CARLA ADRYANNY DOS SANTOS BARBOSA CAVALCANTE
Cargo/Função: (9200) ESCRIVAO DE POLICIA/LC318/407
Para Un. Adm: (176834) DELEGACIA ESPECIALIZ. DE ESTELIONATO/CBA
A Partir de: 01/07/2021

Processo N.: 202110534

Nome: (115854/2) CAROLINE DE OLIVEIRA SILVA DE SOUZA
Cargo/Função: (9200) ESCRIVAO DE POLICIA/LC318/407
Para Un. Adm: (133590) DELEGACIA REGIONAL DE CACERES
A Partir de: 20/07/2021

Processo N.: 69/2021

Nome: (234011/1) CASSIRA LUCIA DELGADO DE OLIVEIRA ABREU
Cargo/Função: (9200) ESCRIVAO DE POLICIA/LC318/407
Para Un. Adm: (133116) DELEGACIA ESP. DE ROUBOS E FURTOS DE
VEÍCULO AUTOM
A Partir de: 22/06/2021

Processo N.: 66/2021

Nome: (107659/1) CLAUDIO VICTOR FREESZ
Cargo/Função: (2348) DELEGADO DE POLICIA
Para Un. Adm: (133094) DELEGACIA ESPEC. DE HOMICÍDIO E PROT.
À PESSOA/CBA
A Partir de: 01/07/2021

Processo N.: 40/2021
 Nome: (136107/1) DAVI PADILHA NOGUEIRA
 Cargo/Função: (9200) ESCRIVAO DE POLICIA/LC318/407
 Para Un. Adm: (133094) DELEGACIA ESPEC. DE HOMICÍDIO E PROT.
 À PESSOA/CBA
 A Partir de: 30/06/2021

Processo N.: 61/2021
 Nome: (136299/1) DENIEIRE FERMINO NUNES
 Cargo/Função: (9175) INVESTIGADOR DE POLICIA/LC344/407
 Para Un. Adm: (133094) DELEGACIA ESPEC. DE HOMICÍDIO E PROT.
 À PESSOA/CBA
 A Partir de: 01/07/2021

Processo N.: 38/2021
 Nome: (120458/2) EWELTON TROVISCO MESQUITA
 Cargo/Função: (9200) ESCRIVAO DE POLICIA/LC318/407
 Para Un. Adm: (176966) DELEGACIA ESPEC. DE DEF. DA MULHER, CRIAN. E IDOSO/VG
 A Partir de: 28/07/2021

Processo N.: 63/2021
 Nome: (268009/1) GISELE ROSSA KAWAHARA
 Cargo/Função: (9175) INVESTIGADOR DE POLICIA/LC344/407
 Para Un. Adm: (176834) DELEGACIA ESPECIALIZ. DE ESTELIONATO/CBA
 A Partir de: 01/07/2021

Processo N.: 27/2021
 Nome: (252426/3) HAGATHA NAYARA OLIVEIRA DOS SANTOS
 Cargo/Função: (9175) INVESTIGADOR DE POLICIA/LC344/407
 Para Un. Adm: (134511) DELEGACIA DE POLICIA DE SORRISO
 A Partir de: 06/07/2021

Processo N.: 45/2021
 Nome: (234398/1) IVAN FREDERICO DE PINHO
 Cargo/Função: (9200) ESCRIVAO DE POLICIA/LC318/407
 Para Un. Adm: (176834) DELEGACIA ESPECIALIZ. DE ESTELIONATO/CBA
 A Partir de: 01/07/2021

Processo N.: 52/2021
 Nome: (67026/6) IVONIL MONTEIRO DOS REIS
 Cargo/Função: (9200) ESCRIVAO DE POLICIA/LC318/407
 Para Un. Adm: (176834) DELEGACIA ESPECIALIZ. DE ESTELIONATO/CBA
 A Partir de: 01/07/2021

Processo N.: 55/2021
 Nome: (97393/1) JONY GONCALO MARTINS
 Cargo/Função: (9175) INVESTIGADOR DE POLICIA/LC344/407
 Para Un. Adm: (176834) DELEGACIA ESPECIALIZ. DE ESTELIONATO/CBA
 A Partir de: 15/07/2021

Processo N.: 47/2021
 Nome: (44009/1) KATIA CILENE RODRIGUES DE ARRUDA
 Cargo/Função: (9200) ESCRIVAO DE POLICIA/LC318/407
 Para Un. Adm: (176834) DELEGACIA ESPECIALIZ. DE ESTELIONATO/CBA
 A Partir de: 01/07/2021

Processo N.: 71/2021
 Nome: (259804/1) KLENER CORREA COUTRIN
 Cargo/Função: (9175) INVESTIGADOR DE POLICIA/LC344/407
 Para Un. Adm: (133469) DELEGACIA DE POLICIA DE ALTO GARCAS
 A Partir de: 15/07/2021

Processo N.: 051/2021
 Nome: (136220/1) LUCENE FATIMA LONZYNSKI
 Cargo/Função: (9200) ESCRIVAO DE POLICIA/LC318/407
 Para Un. Adm: (132160) DIR. DE POLICIA JUDICIARIA CIVIL
 METROPOLITANA
 A Partir de: 20/04/2021

Processo N.: 37/2021
 Nome: (203209/1) LUCIANI BARROS PEREIRA DE LIMA
 Cargo/Função: (2348) DELEGADO DE POLICIA
 Para Un. Adm: (176834) DELEGACIA ESPECIALIZ. DE ESTELIONATO/CBA
 A Partir de: 30/06/2021

Processo N.: 56/2021
 Nome: (109804/1) LUIZ MARIO DO NASCIMENTO JUNIOR
 Cargo/Função: (9175) INVESTIGADOR DE POLICIA/LC344/407
 Para Un. Adm: (176834) DELEGACIA ESPECIALIZ. DE ESTELIONATO/CBA
 A Partir de: 01/07/2021

Processo N.: 202110817
 Nome: (242501/1) MARCELO CARVALHO
 Cargo/Função: (2348) DELEGADO DE POLICIA
 Para Un. Adm: (176834) DELEGACIA ESPECIALIZ. DE ESTELIONATO/CBA
 A Partir de: 23/07/2021

Processo N.: 68/2021
 Nome: (234469/1) MARCELO PINTO NASCIMENTO
 Cargo/Função: (9200) ESCRIVAO DE POLICIA/LC318/407
 Para Un. Adm: (133159) DEL. ESP. DO DIR. DA CRIANCA E DO ADOLESCENTE/CBA
 A Partir de: 24/06/2021

Processo N.: 57/2021
 Nome: (99353/2) MARIO DA SILVA BULLER
 Cargo/Função: (9175) INVESTIGADOR DE POLICIA/LC344/407
 Para Un. Adm: (176834) DELEGACIA ESPECIALIZ. DE ESTELIONATO/CBA
 A Partir de: 01/07/2021

Processo N.: 65/2021
 Nome: (98659/2) MESSIAS DE SOUZA SANTOS
 Cargo/Função: (9200) ESCRIVAO DE POLICIA/LC318/407
 Para Un. Adm: (133094) DELEGACIA ESPEC. DE HOMICÍDIO E PROT.
 À PESSOA/CBA
 A Partir de: 01/07/2021

Processo N.: 49/2021
 Nome: (268203/1) PAULO HENRIQUE CASTRO SOUZA
 Cargo/Função: (9200) ESCRIVAO DE POLICIA/LC318/407
 Para Un. Adm: (176834) DELEGACIA ESPECIALIZ. DE ESTELIONATO/CBA
 A Partir de: 01/07/2021

Processo N.: 59/2021
 Nome: (97442/1) PEDRO PAES DA SILVA FILHO
 Cargo/Função: (9175) INVESTIGADOR DE POLICIA/LC344/407
 Para Un. Adm: (176834) DELEGACIA ESPECIALIZ. DE ESTELIONATO/CBA
 A Partir de: 01/07/2021

Processo N.: 39/2021
 Nome: (136169/1) ROGEN MENDES PORTELA
 Cargo/Função: (9200) ESCRIVAO DE POLICIA/LC318/407
 Para Un. Adm: (212814) 3ª DELEGACIA DE POLICIA DE CUIABA
 A Partir de: 01/07/2021

Processo N.: 54/2021
 Nome: (67677/7) VERA LUCIA FERRARI
 Cargo/Função: (9175) INVESTIGADOR DE POLICIA/LC344/407
 Para Un. Adm: (133094) DELEGACIA ESPEC. DE HOMICÍDIO E PROT.
 À PESSOA/CBA
 A Partir de: 01/07/2021

Processo N.: 50/2021
 Nome: (136208/1) VOLTAIRE RODRIGUES FREIRE JUNIOR
 Cargo/Função: (9200) ESCRIVAO DE POLICIA/LC318/407
 Para Un. Adm: (176834) DELEGACIA ESPECIALIZ. DE ESTELIONATO/CBA
 A Partir de: 02/07/2021

Processo N.: 62/2021
 Nome: (78270/5) WAGNER GALVAO DE VASCONCELOS
 Cargo/Função: (9175) INVESTIGADOR DE POLICIA/LC344/407
 Para Un. Adm: (176834) DELEGACIA ESPECIALIZ. DE ESTELIONATO/CBA
 A Partir de: 01/07/2021

PUBLICADA, REGISTRADA, CUMPRÁ-SE.
 Cuiabá-MT, 05 de Agosto de 2021.
 Mario Dermeval Aravechia de Resende
 Delegado Geral da Policia Judiciária Civil

BOLETIM DE PESSOAL/PJC/00517/2021 DE: 06/08/2021

O Delegado Geral da Policia Judiciária Civil no uso de suas atribuições que lhes são conferidas por lei,

Resolve: CONCEDER
 Evento: ADICIONAL NOTURNO

Processo N.:
 Nome: (100881/3) ADAO FERREIRA DA SILVA DIAS
 Cargo/Função: (9175) INVESTIGADOR DE POLICIA/LC344/407
 Un. Adm: (132160) DIR. DE POLICIA JUDICIARIA CIVIL METROPOLITANA
 A Partir de: 02/07/2021 Até 02/07/2021

Processo N.:
 Nome: (234268/1) ADRIANA EMI TAKAMORI OLIVEIRA
 Cargo/Função: (9200) ESCRIVAO DE POLICIA/LC318/407
 Un. Adm: (133493) DELEGACIA REGIONAL DE BARRA DO GARCAS
 A Partir de: 02/07/2021 Até 02/07/2021

Processo N.:
 Nome: (211039/4) ADRIANA LOPES DE SOUZA
 Cargo/Função: (9200) ESCRIVAO DE POLICIA/LC318/407
 Un. Adm: (133124) DELEGACIA ESPEC. DO MEIO AMBIENTE
 A Partir de: 04/07/2021 Até 04/07/2021

Processo N.:
 Nome: (44083/1) ALAYLSON PEREIRA DE MAGALHAES
 Cargo/Função: (9200) ESCRIVAO DE POLICIA/LC318/407
 Un. Adm: (180866) GER. DE PROVIMENTO, MANUTENCAO E MONITORAMENTO
 A Partir de: 17/07/2021 Até 17/07/2021

Processo N.:
 Nome: (92124/1) ALEX CESAR DA CRUZ LEITE
 Cargo/Função: (9175) INVESTIGADOR DE POLICIA/LC344/407
 Un. Adm: (133620) DELEGACIA DE POLICIA DE ARAPUTANGA
 A Partir de: 03/07/2021 Até 03/07/2021

Processo N.:
 Nome: (268044/1) ALEX FEITOSA DE ALBUQUERQUE
 Cargo/Função: (9175) INVESTIGADOR DE POLICIA/LC344/407
 Un. Adm: (133400) DELEGACIA DE POLICIA DE NOVA MONTE VERDE
 A Partir de: 01/07/2021 Até 01/07/2021

Processo N.:
 Nome: (259685/1) ALEX MATOS DE OLIVEIRA
 Cargo/Função: (9175) INVESTIGADOR DE POLICIA/LC344/407
 Un. Adm: (212865) 2ª DELEGACIA DE POLICIA DE VARZEA GRANDE
 A Partir de: 02/07/2021 Até 02/07/2021

Processo N.:
 Nome: (268073/1) ALEXANDRE SOUZA NASCIMENTO
 Cargo/Função: (9175) INVESTIGADOR DE POLICIA/LC344/407
 Un. Adm: (154776) DELEGACIA DE POLICIA DE QUERENCIA
 A Partir de: 02/07/2021 Até 02/07/2021

Processo N.:
 Nome: (215771/1) ALEXANDRE VICENTE
 Cargo/Função: (2348) DELEGADO DE POLICIA
 Un. Adm: (212792) 2ª DELEGACIA DE POLICIA DE CUIABA
 A Partir de: 02/07/2021 Até 02/07/2021

Processo N.:

Nome: (136108/1) ALGACIR ROMEU BRISOLA
Cargo/Função: (2348) DELEGADO DE POLICIA
Un. Adm: (212865) 2ª DELEGACIA DE POLICIA DE VARZEA GRANDE
A Partir de: 04/07/2021 Até 04/07/2021

Processo N.:

Nome: (259609/1) AMARILDO FERNANDES
Cargo/Função: (9175) INVESTIGADOR DE POLICIA/LC344/407
Un. Adm: (212954) 2ª DELEGACIA DE POLICIA DO BARRA DO GARCAS
A Partir de: 01/07/2021 Até 01/07/2021

Processo N.:

Nome: (232011/2) ANDERSON JESUS DOS SANTOS
Cargo/Função: (9175) INVESTIGADOR DE POLICIA/LC344/407
Un. Adm: (133124) DELEGACIA ESPEC. DO MEIO AMBIENTE
A Partir de: 04/07/2021 Até 04/07/2021

Processo N.:

Nome: (97330/1) ANDERSON RODRIGUES DA COSTA
Cargo/Função: (9175) INVESTIGADOR DE POLICIA/LC344/407
Un. Adm: (133558) DELEGACIA DE POLICIA DE ARAGUAIANA
A Partir de: 03/07/2021 Até 03/07/2021

Processo N.:

Nome: (101684/1) ANDES DE MELO FARIA
Cargo/Função: (9175) INVESTIGADOR DE POLICIA/LC344/407
Un. Adm: (212865) 2ª DELEGACIA DE POLICIA DE VARZEA GRANDE
A Partir de: 03/07/2021 Até 03/07/2021

Processo N.:

Nome: (217209/2) ANDRE SOUZA DOS SANTOS
Cargo/Função: (9175) INVESTIGADOR DE POLICIA/LC344/407
Un. Adm: (133124) DELEGACIA ESPEC. DO MEIO AMBIENTE
A Partir de: 03/07/2021 Até 03/07/2021

Processo N.:

Nome: (89124/4) ANTONIO OLIVEIRA FILHO
Cargo/Função: (9175) INVESTIGADOR DE POLICIA/LC344/407
Un. Adm: (133566) DELEG. DE POLICIA DE GENERAL CARNEIRO
A Partir de: 03/07/2021 Até 03/07/2021

Processo N.:

Nome: (97305/1) ANTONIO PALU JUNIOR
Cargo/Função: (9200) ESCRIVAO DE POLICIA/LC318/407
Un. Adm: (180866) GER. DE PROVIMENTO, MANUTENCAO E MONITORAMENTO
A Partir de: 04/07/2021 Até 04/07/2021

Processo N.:

Nome: (268252/1) BRUNO TIBURCIO DE FARIA OLIVEIRA
Cargo/Função: (9175) INVESTIGADOR DE POLICIA/LC344/407
Un. Adm: (154776) DELEGACIA DE POLICIA DE QUERENCIA
A Partir de: 01/07/2021 Até 01/07/2021

Processo N.:

Nome: (28754/1) CARLOS AUGUSTO PINTO RAMALHO DOS SANTOS
Cargo/Função: (9200) ESCRIVAO DE POLICIA/LC318/407
Un. Adm: (212865) 2ª DELEGACIA DE POLICIA DE VARZEA GRANDE
A Partir de: 05/07/2021 Até 05/07/2021

Processo N.:

Nome: (23899/1) CARLOS DE JESUS PINTO
Cargo/Função: (9175) INVESTIGADOR DE POLICIA/LC344/407
Un. Adm: (133493) DELEGACIA REGIONAL DE BARRA DO GARCAS
A Partir de: 04/07/2021 Até 04/07/2021

Processo N.:

Nome: (268188/1) CARLOS EDUARDO SILVA MODOLON
Cargo/Função: (9200) ESCRIVAO DE POLICIA/LC318/407
Un. Adm: (154776) DELEGACIA DE POLICIA DE QUERENCIA
A Partir de: 01/07/2021 Até 01/07/2021

Processo N.:

Nome: (95693/1) CARLOS ROGERIO DE OLIVEIRA
Cargo/Função: (9200) ESCRIVAO DE POLICIA/LC318/407
Un. Adm: (180866) GER. DE PROVIMENTO, MANUTENCAO E MONITORAMENTO
A Partir de: 01/07/2021 Até 01/07/2021

Processo N.:

Nome: (92133/1) CLAUDIANO FERREIRA DE MENEZES
Cargo/Função: (9175) INVESTIGADOR DE POLICIA/LC344/407
Un. Adm: (133620) DELEGACIA DE POLICIA DE ARAPUTANGA
A Partir de: 03/07/2021 Até 03/07/2021

Processo N.:

Nome: (90937/2) CLAUDIO SANTANA COSTA
Cargo/Função: (9175) INVESTIGADOR DE POLICIA/LC344/407
Un. Adm: (133124) DELEGACIA ESPEC. DO MEIO AMBIENTE
A Partir de: 01/07/2021 Até 01/07/2021

Processo N.:

Nome: (97486/1) CLAUDIONOR TEIXEIRA DOS SANTOS
Cargo/Função: (9200) ESCRIVAO DE POLICIA/LC318/407
Un. Adm: (212865) 2ª DELEGACIA DE POLICIA DE VARZEA GRANDE
A Partir de: 02/07/2021 Até 02/07/2021

Processo N.:

Nome: (95706/1) CLELSON BUENO
Cargo/Função: (9175) INVESTIGADOR DE POLICIA/LC344/407
Un. Adm: (133124) DELEGACIA ESPEC. DO MEIO AMBIENTE
A Partir de: 02/07/2021 Até 02/07/2021

Processo N.:

Nome: (203903/1) CLODOALDO LOPES DE LIMA
Cargo/Função: (9175) INVESTIGADOR DE POLICIA/LC344/407
Un. Adm: (133370) DELEGACIA DE POLICIA DE APIACAS
A Partir de: 02/07/2021 Até 02/07/2021

Processo N.:

Nome: (109127/6) CYNTHIA DE SOUZA AGUIAR
Cargo/Função: (11665) FUNÇÃO DGA 10 LC/266 SERVIDOR
Un. Adm: (133124) DELEGACIA ESPEC. DO MEIO AMBIENTE
A Partir de: 02/07/2021 Até 02/07/2021

Processo N.:

Nome: (204208/43) DANIELA DO CARMO REIS
Cargo/Função: (9200) ESCRIVAO DE POLICIA/LC318/407
Un. Adm: (154776) DELEGACIA DE POLICIA DE QUERENCIA
A Partir de: 03/07/2021 Até 03/07/2021

Processo N.:

Nome: (252470/2) DANILLO RIBEIRO DOS SANTOS
Cargo/Função: (9175) INVESTIGADOR DE POLICIA/LC344/407
Un. Adm: (133493) DELEGACIA REGIONAL DE BARRA DO GARCAS
A Partir de: 02/07/2021 Até 02/07/2021

Processo N.:

Nome: (203458/1) DANILO TIAGO BERSELLI
Cargo/Função: (9175) INVESTIGADOR DE POLICIA/LC344/407
Un. Adm: (133418) DELEGACIA DE POLICIA DE PARANAITA
A Partir de: 31/07/2021 Até 31/07/2021

Processo N.:

Nome: (242532/1) DEUEL PAIXAO DE SANTANA
Cargo/Função: (2348) DELEGADO DE POLICIA
Un. Adm: (154768) DELEGACIA DE POLICIA DE CANARANA
A Partir de: 02/07/2021 Até 02/07/2021

Processo N.:

Nome: (74605/25) DJALMA RODRIGUES FERREIRA
Cargo/Função: (9175) INVESTIGADOR DE POLICIA/LC344/407
Un. Adm: (154741) DELEGACIA DE POLICIA DE CAMPINAPOLIS
A Partir de: 03/07/2021 Até 03/07/2021

Processo N.:

Nome: (108564/1) DORIVAN MIRANDA SENA CORADO
Cargo/Função: (9175) INVESTIGADOR DE POLICIA/LC344/407
Un. Adm: (154741) DELEGACIA DE POLICIA DE CAMPINAPOLIS
A Partir de: 02/07/2021 Até 02/07/2021

Processo N.:

Nome: (136125/1) EDER CLAY DE SANTANA LEAL
Cargo/Função: (2348) DELEGADO DE POLICIA
Un. Adm: (212865) 2ª DELEGACIA DE POLICIA DE VARZEA GRANDE
A Partir de: 05/07/2021 Até 05/07/2021

Processo N.:

Nome: (268162/1) EDER DIAS DE OLIVEIRA
Cargo/Função: (9175) INVESTIGADOR DE POLICIA/LC344/407
Un. Adm: (154776) DELEGACIA DE POLICIA DE QUERENCIA
A Partir de: 04/07/2021 Até 04/07/2021

Processo N.:

Nome: (97489/1) EDISON CARLOS MARTINELLI
Cargo/Função: (9175) INVESTIGADOR DE POLICIA/LC344/407
Un. Adm: (133558) DELEGACIA DE POLICIA DE ARAGUAIANA
A Partir de: 03/07/2021 Até 03/07/2021

Processo N.:

Nome: (89095/2) EDSINOMAR MACIEL GONCALVES
Cargo/Função: (9175) INVESTIGADOR DE POLICIA/LC344/407
Un. Adm: (133566) DELEG. DE POLICIA DE GENERAL CARNEIRO
A Partir de: 04/07/2021 Até 04/07/2021

Processo N.:

Nome: (69850/3) ELIANA BALBINA BORGES
Cargo/Função: (9200) ESCRIVAO DE POLICIA/LC318/407
Un. Adm: (133558) DELEGACIA DE POLICIA DE ARAGUAIANA
A Partir de: 01/07/2021 Até 01/07/2021

Processo N.:

Nome: (44069/2) ELIANE DA SILVA MORAES
Cargo/Função: (11584) DGA-4 SERVIDOR
Un. Adm: (163716) DIR. DA ACADEMIA DE POLICIA JUDICIARIA CIVIL
A Partir de: 02/07/2021 Até 02/07/2021

Processo N.:

Nome: (57651/11) ERIKA DENISE ALVES DE LIMA BRAGA
Cargo/Função: (9200) ESCRIVAO DE POLICIA/LC318/407
Un. Adm: (133620) DELEGACIA DE POLICIA DE ARAPUTANGA
A Partir de: 01/07/2021 Até 01/07/2021

Processo N.:

Nome: (95832/1) ERNANI CLAUDIO MENDONCA DOS SANTOS
Cargo/Função: (9175) INVESTIGADOR DE POLICIA/LC344/407
Un. Adm: (133558) DELEGACIA DE POLICIA DE ARAGUAIANA
A Partir de: 10/07/2021 Até 10/07/2021

Processo N.:

Nome: (234388/1) EUSLENE MORAES CAROLINA
Cargo/Função: (9200) ESCRIVAO DE POLICIA/LC318/407
Un. Adm: (133493) DELEGACIA REGIONAL DE BARRA DO GARCAS
A Partir de: 03/07/2021 Até 03/07/2021

Processo N.:

Nome: (120458/2) EWELTON TROVISCO MESQUITA
Cargo/Função: (9200) ESCRIVAO DE POLICIA/LC318/407
Un. Adm: (212865) 2ª DELEGACIA DE POLICIA DE VARZEA GRANDE
A Partir de: 02/07/2021 Até 02/07/2021

Processo N.:

Nome: (55389/10) FATIMA APARECIDA DA SILVA
Cargo/Função: (9200) ESCRIVAO DE POLICIA/LC318/407
Un. Adm: (154776) DELEGACIA DE POLICIA DE QUERENCIA
A Partir de: 04/07/2021 Até 04/07/2021

Processo N.:

Nome: (97235/4) FERNANDA GOMES VIEIRA TIBRI
Cargo/Função: (11665) FUNÇÃO DGA 10 LC/266 SERVIDOR
Un. Adm: (133493) DELEGACIA REGIONAL DE BARRA DO GARCAS
A Partir de: 02/07/2021 Até 02/07/2021

Processo N.:

Nome: (134786/11) FERNANDO DE OLIVEIRA VIEIRA
Cargo/Função: (9175) INVESTIGADOR DE POLICIA/LC344/407
Un. Adm: (133124) DELEGACIA ESPEC. DO MEIO AMBIENTE
A Partir de: 07/07/2021 Até 07/07/2021

Processo N.:

Nome: (108235/1) FRANCISCO CLAUDIO FURTADO DE SOUSA
Cargo/Função: (9175) INVESTIGADOR DE POLICIA/LC344/407
Un. Adm: (180866) GER. DE PROVIMENTO, MANUTENCAO E MONITORAMENTO
A Partir de: 03/07/2021 Até 03/07/2021

Processo N.:

Nome: (267974/1) FRANCISCO LUCIANI FERREIRA DA ROSA
Cargo/Função: (9200) ESCRIVAO DE POLICIA/LC318/407
Un. Adm: (133353) DELEGACIA REGIONAL DE ALTA FLORESTA
A Partir de: 02/07/2021 Até 02/07/2021

Processo N.:

Nome: (267996/1) FRANCISCO REIS DA SILVA
Cargo/Função: (9175) INVESTIGADOR DE POLICIA/LC344/407
Un. Adm: (133418) DELEGACIA DE POLICIA DE PARANAITA
A Partir de: 04/07/2021 Até 04/07/2021

Processo N.:

Nome: (96016/2) FRANCISNEY DIAS FERREIRA
Cargo/Função: (9175) INVESTIGADOR DE POLICIA/LC344/407
Un. Adm: (164119) COORD. DE DESENVOLVIMENTO INSTITUCIONAL
A Partir de: 03/07/2021 Até 03/07/2021

Processo N.:

Nome: (85093/2) GEANNE BRAGA DOS SANTOS
Cargo/Função: (9175) INVESTIGADOR DE POLICIA/LC344/407
Un. Adm: (154741) DELEGACIA DE POLICIA DE CAMPINAPOLIS
A Partir de: 01/07/2021 Até 01/07/2021

Processo N.:

Nome: (268232/1) GERSON KAIRAN PINHEIRO SILVA
Cargo/Função: (9175) INVESTIGADOR DE POLICIA/LC344/407
Un. Adm: (133574) DELEGACIA DE POLICIA DE NOVO SAO JOAQUIM
A Partir de: 03/07/2021 Até 03/07/2021

Processo N.:

Nome: (108209/1) GILBERTO DOS SANTOS
Cargo/Função: (9175) INVESTIGADOR DE POLICIA/LC344/407
Un. Adm: (212954) 2ª DELEGACIA DE POLICIA DO BARRA DO GARCAS
A Partir de: 07/07/2021 Até 07/07/2021

Processo N.:

Nome: (251997/1) GUTEMBERG DE LUCENA ALMEIDA
Cargo/Função: (2348) DELEGADO DE POLICIA
Un. Adm: (154733) DELEGACIA DE POLICIA DE AGUA BOA
A Partir de: 05/07/2021 Até 05/07/2021

Processo N.:

Nome: (234312/1) HAMILTON ANDRADE ZAMARIOLI
Cargo/Função: (9175) INVESTIGADOR DE POLICIA/LC344/407
Un. Adm: (133124) DELEGACIA ESPEC. DO MEIO AMBIENTE
A Partir de: 04/07/2021 Até 04/07/2021

Processo N.:

Nome: (268016/1) HELDER COSTA ALEIXES
Cargo/Função: (9175) INVESTIGADOR DE POLICIA/LC344/407
Un. Adm: (180858) COORD. DE GESTAO DE PESSOAS
A Partir de: 04/07/2021 Até 04/07/2021

Processo N.:

Nome: (97572/1) HELITON JOSE CONCEICAO
Cargo/Função: (9175) INVESTIGADOR DE POLICIA/LC344/407
Un. Adm: (133124) DELEGACIA ESPEC. DO MEIO AMBIENTE
A Partir de: 02/07/2021 Até 02/07/2021

Processo N.:

Nome: (237232/2) IHANCO MOREIRA CARVALHO
Cargo/Função: (9175) INVESTIGADOR DE POLICIA/LC344/407
Un. Adm: (133620) DELEGACIA DE POLICIA DE ARAPUTANGA
A Partir de: 02/07/2021 Até 02/07/2021

Processo N.:

Nome: (239105/1) IVANILDO RODRIGO RIOS
Cargo/Função: (9175) INVESTIGADOR DE POLICIA/LC344/407
Un. Adm: (212865) 2ª DELEGACIA DE POLICIA DE VARZEA GRANDE
A Partir de: 04/07/2021 Até 04/07/2021

Processo N.:

Nome: (101675/1) IVAR POLESSO
Cargo/Função: (2348) DELEGADO DE POLICIA
Un. Adm: (212865) 2ª DELEGACIA DE POLICIA DE VARZEA GRANDE
A Partir de: 03/07/2021 Até 03/07/2021

Processo N.:

Nome: (108252/1) JAMMES STAINER DOS SANTOS LUCAS
Cargo/Função: (11665) FUNÇÃO DGA 10 LC/266 SERVIDOR
Un. Adm: (133124) DELEGACIA ESPEC. DO MEIO AMBIENTE
A Partir de: 09/07/2021 Até 09/07/2021

Processo N.:

Nome: (234334/1) JANDDERSON XAVIER FERREIRA DOS REIS
Cargo/Função: (9175) INVESTIGADOR DE POLICIA/LC344/407
Un. Adm: (212865) 2ª DELEGACIA DE POLICIA DE VARZEA GRANDE
A Partir de: 02/07/2021 Até 02/07/2021

Processo N.:

Nome: (268081/1) JEFERSON MARTINS
Cargo/Função: (9200) ESCRIVAO DE POLICIA/LC318/407
Un. Adm: (212865) 2ª DELEGACIA DE POLICIA DE VARZEA GRANDE
A Partir de: 03/07/2021 Até 03/07/2021

Processo N.:

Nome: (97325/1) JESSE PAZ GONCALVES
Cargo/Função: (9175) INVESTIGADOR DE POLICIA/LC344/407
Un. Adm: (212865) 2ª DELEGACIA DE POLICIA DE VARZEA GRANDE
A Partir de: 05/07/2021 Até 05/07/2021

Processo N.:

Nome: (267979/1) JOSE JUSTINO DA CUNHA NETO
Cargo/Função: (9175) INVESTIGADOR DE POLICIA/LC344/407
Un. Adm: (154776) DELEGACIA DE POLICIA DE QUERENCIA
A Partir de: 03/07/2021 Até 03/07/2021

Processo N.:

Nome: (267945/1) JOSE PEREIRA
Cargo/Função: (9175) INVESTIGADOR DE POLICIA/LC344/407
Un. Adm: (133574) DELEGACIA DE POLICIA DE NOVO SAO JOAQUIM
A Partir de: 02/07/2021 Até 02/07/2021

Processo N.:

Nome: (136304/1) JOSE RICARDO VIEIRA
Cargo/Função: (9175) INVESTIGADOR DE POLICIA/LC344/407
Un. Adm: (133124) DELEGACIA ESPEC. DO MEIO AMBIENTE
A Partir de: 01/07/2021 Até 01/07/2021

Processo N.:

Nome: (136305/1) JOSIANE DE CAMPOS MURTINHO
Cargo/Função: (9175) INVESTIGADOR DE POLICIA/LC344/407
Un. Adm: (133124) DELEGACIA ESPEC. DO MEIO AMBIENTE
A Partir de: 03/07/2021 Até 03/07/2021

Processo N.:

Nome: (259742/1) JULIANO NAPOLIS COSTA
Cargo/Função: (9175) INVESTIGADOR DE POLICIA/LC344/407
Un. Adm: (133418) DELEGACIA DE POLICIA DE PARANAITA
A Partir de: 01/07/2021 Até 01/07/2021

Processo N.:

Nome: (268274/1) JULIO CEZAR DE LIMA CERQUEIRA
Cargo/Função: (9175) INVESTIGADOR DE POLICIA/LC344/407
Un. Adm: (133124) DELEGACIA ESPEC. DO MEIO AMBIENTE
A Partir de: 03/07/2021 Até 03/07/2021

Processo N.:

Nome: (234335/1) JULLYE DA SILVA LIRA
Cargo/Função: (9200) ESCRIVAO DE POLICIA/LC318/407
Un. Adm: (212954) 2ª DELEGACIA DE POLICIA DO BARRA DO GARCAS
A Partir de: 01/07/2021 Até 01/07/2021

Processo N.:

Nome: (259813/1) LAURA ARAUJO DA COSTA SIQUEIRA
Cargo/Função: (9175) INVESTIGADOR DE POLICIA/LC344/407
Un. Adm: (133124) DELEGACIA ESPEC. DO MEIO AMBIENTE
A Partir de: 17/07/2021 Até 17/07/2021

Processo N.:

Nome: (43634/6) LAZARO CONCEICAO CLAUDINO
Cargo/Função: (9175) INVESTIGADOR DE POLICIA/LC344/407
Un. Adm: (133566) DELEG. DE POLICIA DE GENERAL CARNEIRO
A Partir de: 04/07/2021 Até 04/07/2021

Processo N.:

Nome: (259823/1) LEANDRO PETRY
Cargo/Função: (9200) ESCRIVAO DE POLICIA/LC318/407
Un. Adm: (154741) DELEGACIA DE POLICIA DE CAMPINAPOLIS
A Partir de: 01/07/2021 Até 01/07/2021

Processo N.:

Nome: (268163/1) LIANA MARCIA RODRIGUES
Cargo/Função: (9175) INVESTIGADOR DE POLICIA/LC344/407
Un. Adm: (133400) DELEGACIA DE POLICIA DE NOVA MONTE VERDE
A Partir de: 31/07/2021 Até 31/07/2021

Processo N.:

Nome: (101685/1) LILIANE DE SOUZA SANTOS MURATA COSTA
Cargo/Função: (2348) DELEGADO DE POLICIA
Un. Adm: (133124) DELEGACIA ESPEC. DO MEIO AMBIENTE
A Partir de: 02/07/2021 Até 02/07/2021

Processo N.:

Nome: (268047/1) LOALLISSON CHRISTOPHER PEREIRA DA SILVA
Cargo/Função: (11665) FUNÇÃO DGA 10 LC/266 SERVIDOR
Un. Adm: (133620) DELEGACIA DE POLICIA DE ARAPUTANGA
A Partir de: 04/07/2021 Até 04/07/2021

Processo N.:

Nome: (259905/1) LUANDER ALVES PASSBERG
Cargo/Função: (9175) INVESTIGADOR DE POLICIA/LC344/407
Un. Adm: (133370) DELEGACIA DE POLICIA DE APIACAS
A Partir de: 01/07/2021 Até 01/07/2021

Processo N.:

Nome: (242455/1) LUCIANA BATISTA CANAVERDE
Cargo/Função: (2348) DELEGADO DE POLICIA
Un. Adm: (133515) DELEGACIA ESP. DE DEFESA DA MULHER/BARRA DO GARCAS
A Partir de: 02/07/2021 Até 02/07/2021

Processo N.:

Nome: (268215/1) LUCIANO PADILHA DA SILVA
Cargo/Função: (9175) INVESTIGADOR DE POLICIA/LC344/407
Un. Adm: (133124) DELEGACIA ESPEC. DO MEIO AMBIENTE
A Partir de: 09/07/2021 Até 09/07/2021

Processo N.:

Nome: (256346/2) LUIS ALBERTO BOAVENTURA OLIVEIRA
Cargo/Função: (9175) INVESTIGADOR DE POLICIA/LC344/407
Un. Adm: (133426) DELEGACIA DE POLICIA DE NOVA BANDEIRANTE
A Partir de: 14/07/2021 Até 14/07/2021

Processo N.:

Nome: (114910/2) LUIS GONCALO DOS REIS
Cargo/Função: (9175) INVESTIGADOR DE POLICIA/LC344/407
Un. Adm: (164119) COORD. DE DESENVOLVIMENTO INSTITUCIONAL
A Partir de: 02/07/2021 Até 02/07/2021

Processo N.:

Nome: (58916/3) LUIZ CARLOS ARRAIS DE CARVALHO
Cargo/Função: (9175) INVESTIGADOR DE POLICIA/LC344/407
Un. Adm: (133566) DELEG. DE POLICIA DE GENERAL CARNEIRO
A Partir de: 01/07/2021 Até 01/07/2021

Processo N.:

Nome: (95791/1) MARCILON PEREIRA DE SOUSA
Cargo/Função: (9200) ESCRIVAO DE POLICIA/LC318/407
Un. Adm: (133493) DELEGACIA REGIONAL DE BARRA DO GARCAS
A Partir de: 03/07/2021 Até 03/07/2021

Processo N.:

Nome: (234315/1) MARCIO ALEXANDRE ARAUJO DA SILVA
Cargo/Função: (9175) INVESTIGADOR DE POLICIA/LC344/407
Un. Adm: (212865) 2ª DELEGACIA DE POLICIA DE VARZEA GRANDE
A Partir de: 01/07/2021 Até 01/07/2021

Processo N.:

Nome: (92430/3) MARCOS CUSTODIO DA SILVA
Cargo/Função: (9175) INVESTIGADOR DE POLICIA/LC344/407
Un. Adm: (154776) DELEGACIA DE POLICIA DE QUERENCIA
A Partir de: 02/07/2021 Até 02/07/2021

Processo N.:

Nome: (234344/1) MARCOS PAULO FELIX ALVES
Cargo/Função: (9175) INVESTIGADOR DE POLICIA/LC344/407
Un. Adm: (133124) DELEGACIA ESPEC. DO MEIO AMBIENTE
A Partir de: 01/07/2021 Até 01/07/2021

Processo N.:

Nome: (220430/17) MARILAINÉ SUELLEN DE CARVALHO
Cargo/Função: (9175) INVESTIGADOR DE POLICIA/LC344/407
Un. Adm: (133620) DELEGACIA DE POLICIA DE ARAPUTANGA
A Partir de: 01/07/2021 Até 01/07/2021

Processo N.:

Nome: (95671/1) MARINEIDE DE OLIVEIRA FERREIRA
Cargo/Função: (11630) DGA-9 SERVIDOR
Un. Adm: (164330) GER. DE APOIO TECNOLÓGICO
A Partir de: 01/07/2021 Até 01/07/2021

Processo N.:

Nome: (234345/1) MARIO JOSE LEITE DOS SANTOS
Cargo/Função: (9175) INVESTIGADOR DE POLICIA/LC344/407
Un. Adm: (164348) DIR. DE ATIVIDADES ESPECIAIS
A Partir de: 02/07/2021 Até 02/07/2021

Processo N.:

Nome: (268123/1) MARISA DE FREITAS CARVALHO
Cargo/Função: (9200) ESCRIVAO DE POLICIA/LC318/407
Un. Adm: (133574) DELEGACIA DE POLICIA DE NOVO SAO JOAQUIM
A Partir de: 01/07/2021 Até 01/07/2021

Processo N.:

Nome: (136492/1) MAURICO SOUSA DOS SANTOS
Cargo/Função: (9175) INVESTIGADOR DE POLICIA/LC344/407
Un. Adm: (133574) DELEGACIA DE POLICIA DE NOVO SAO JOAQUIM
A Partir de: 04/07/2021 Até 04/07/2021

Processo N.:

Nome: (95880/1) MIGUEL PEREIRA DE ALMEIDA
Cargo/Função: (9200) ESCRIVAO DE POLICIA/LC318/407
Un. Adm: (133418) DELEGACIA DE POLICIA DE PARANAITA
A Partir de: 04/07/2021 Até 04/07/2021

Processo N.:

Nome: (214773/4) MIRLEY NUBIA PEREIRA DIAS SANTOS
Cargo/Função: (9200) ESCRIVAO DE POLICIA/LC318/407
Un. Adm: (133566) DELEG. DE POLICIA DE GENERAL CARNEIRO
A Partir de: 23/07/2021 Até 23/07/2021

Processo N.:

Nome: (92198/1) NELIO NAZARETH DA SILVA
Cargo/Função: (9175) INVESTIGADOR DE POLICIA/LC344/407
Un. Adm: (164119) COORD. DE DESENVOLVIMENTO INSTITUCIONAL
A Partir de: 04/07/2021 Até 04/07/2021

Processo N.:

Nome: (136171/1) NILVA FATIMA DOS SANTOS DELUQUI
Cargo/Função: (11665) FUNÇÃO DGA 10 LC/266 SERVIDOR
Un. Adm: (133620) DELEGACIA DE POLICIA DE ARAPUTANGA
A Partir de: 02/07/2021 Até 02/07/2021

Processo N.:

Nome: (267950/1) NUBBYA ROSANA NUNES FREITAS SILVA
Cargo/Função: (9175) INVESTIGADOR DE POLICIA/LC344/407
Un. Adm: (133558) DELEGACIA DE POLICIA DE ARAGUAIANA
A Partir de: 04/07/2021 Até 04/07/2021

Processo N.:

Nome: (71813/2) OJIER AUGUSTO CASTRO DE ALMEIDA
Cargo/Função: (9175) INVESTIGADOR DE POLICIA/LC344/407
Un. Adm: (180866) GER. DE PROVIMENTO, MANUTENCAO E MONITORAMENTO
A Partir de: 03/07/2021 Até 03/07/2021

Processo N.:

Nome: (203901/1) OSEIAS NOGUEIRA DA SILVA
Cargo/Função: (9175) INVESTIGADOR DE POLICIA/LC344/407
Un. Adm: (154741) DELEGACIA DE POLICIA DE CAMPINAPOLIS
A Partir de: 04/07/2021 Até 04/07/2021

Processo N.:

Nome: (268039/1) RAFAELLA PAIVA COELHO
Cargo/Função: (9200) ESCRIVAO DE POLICIA/LC318/407
Un. Adm: (133620) DELEGACIA DE POLICIA DE ARAPUTANGA
A Partir de: 03/07/2021 Até 03/07/2021

Processo N.:

Nome: (259974/1) REBECA JANAINA DE SOUZA
Cargo/Função: (11665) FUNÇÃO DGA 10 LC/266 SERVIDOR
Un. Adm: (133493) DELEGACIA REGIONAL DE BARRA DO GARCAS
A Partir de: 04/07/2021 Até 04/07/2021

Processo N.:

Nome: (108189/1) REINALDO DE ASSUNCAO MARQUES
Cargo/Função: (9175) INVESTIGADOR DE POLICIA/LC344/407
Un. Adm: (133370) DELEGACIA DE POLICIA DE APIACAS
A Partir de: 15/07/2021 Até 15/07/2021

Processo N.:

Nome: (136548/1) RENATO ROCHA MARTINS
Cargo/Função: (9175) INVESTIGADOR DE POLICIA/LC344/407
Un. Adm: (133566) DELEG. DE POLICIA DE GENERAL CARNEIRO
A Partir de: 02/07/2021 Até 02/07/2021

Processo N.:

Nome: (203855/1) RENATO SANTIAGO DA ROSA
Cargo/Função: (9175) INVESTIGADOR DE POLICIA/LC344/407
Un. Adm: (133124) DELEGACIA ESPEC. DO MEIO AMBIENTE
A Partir de: 25/07/2021 Até 25/07/2021

Processo N.:

Nome: (108191/1) ROBSON ROGERIO DE ARRUDA MORAES
Cargo/Função: (9175) INVESTIGADOR DE POLICIA/LC344/407
Un. Adm: (133370) DELEGACIA DE POLICIA DE APIACAS
A Partir de: 01/07/2021 Até 01/07/2021

Processo N.:

Nome: (136177/1) RODRIGO BASTOS DA SILVA
Cargo/Função: (11584) DGA-4 SERVIDOR
Un. Adm: (132160) DIR. DE POLICIA JUDICIARIA CIVIL METROPOLITANA
A Partir de: 02/07/2021 Até 02/07/2021

Processo N.:

Nome: (299349/1) ROGERIO GOMES ROCHA
Cargo/Função: (4360) DELEGADO DE POLICIA SUBST LC575/2016
Un. Adm: (154776) DELEGACIA DE POLICIA DE QUERENCIA
A Partir de: 01/07/2021 Até 01/07/2021

Processo N.:

Nome: (92156/1) RONICE FRIEDRICH
Cargo/Função: (9175) INVESTIGADOR DE POLICIA/LC344/407
Un. Adm: (133124) DELEGACIA ESPEC. DO MEIO AMBIENTE
A Partir de: 09/07/2021 Até 09/07/2021

Processo N.:

Nome: (85638/2) RONILDE MARIA DA SILVA
Cargo/Função: (9200) ESCRIVAO DE POLICIA/LC318/407
Un. Adm: (212792) 2ª DELEGACIA DE POLICIA DE CUIABA
A Partir de: 01/07/2021 Até 01/07/2021

Processo N.:

Nome: (107950/1) ROSENY AKEMI ABE MICHUURA
Cargo/Função: (9200) ESCRIVAO DE POLICIA/LC318/407
Un. Adm: (180866) GER. DE PROVIMENTO, MANUTENCAO E MONITORAMENTO
A Partir de: 04/07/2021 Até 04/07/2021

Processo N.:

Nome: (259881/1) ROSSINI BORGES MILHOMEM
Cargo/Função: (9175) INVESTIGADOR DE POLICIA/LC344/407
Un. Adm: (154768) DELEGACIA DE POLICIA DE CANARANA
A Partir de: 05/07/2021 Até 05/07/2021

Processo N.:

Nome: (287040/2) SERGIO LUIS HENRIQUE DE ALMEIDA
Cargo/Função: (4360) DELEGADO DE POLICIA SUBST LC575/2016
Un. Adm: (154784) DELEGACIA DE POLICIA DE RIBEIRAO CASCALHEIRA
A Partir de: 07/07/2021 Até 07/07/2021

Processo N.:

Nome: (268152/1) SIDNEI MARCIO MATIAS DE SOUSA
Cargo/Função: (9175) INVESTIGADOR DE POLICIA/LC344/407
Un. Adm: (133353) DELEGACIA REGIONAL DE ALTA FLORESTA
A Partir de: 03/07/2021 Até 03/07/2021

Processo N.:

Nome: (268136/1) SOLANGE SOUZA
Cargo/Função: (9175) INVESTIGADOR DE POLICIA/LC344/407
Un. Adm: (154776) DELEGACIA DE POLICIA DE QUERENCIA
A Partir de: 04/07/2021 Até 04/07/2021

Processo N.:

Nome: (97604/1) SUELI DOS SANTOS GOES
Cargo/Função: (9175) INVESTIGADOR DE POLICIA/LC344/407
Un. Adm: (180866) GER. DE PROVIMENTO, MANUTENCAO E MONITORAMENTO
A Partir de: 31/07/2021 Até 31/07/2021

Processo N.:

Nome: (259873/1) TATIANE CASTRO DE ARRUDA
Cargo/Função: (9175) INVESTIGADOR DE POLICIA/LC344/407
Un. Adm: (212849) 1ª DELEGACIA DE POLICIA DE VARZEA GRANDE
A Partir de: 04/07/2021 Até 04/07/2021

Processo N.:

Nome: (110820/2) VALNES DIAS BORGES
Cargo/Função: (9175) INVESTIGADOR DE POLICIA/LC344/407
Un. Adm: (212938) 1ª DELEGACIA DE POLICIA DE BARRA DO GARCAS
A Partir de: 09/07/2021 Até 09/07/2021

Processo N.:

Nome: (115315/2) VALTECIDES ORTIZ CARBONARO
Cargo/Função: (9175) INVESTIGADOR DE POLICIA/LC344/407
Un. Adm: (212865) 2ª DELEGACIA DE POLICIA DE VARZEA GRANDE
A Partir de: 03/07/2021 Até 03/07/2021

Processo N.:

Nome: (78535/8) VALTENI NERIS ALVES
Cargo/Função: (9175) INVESTIGADOR DE POLICIA/LC344/407
Un. Adm: (154113) DELEGACIA REG. DE ÁGUA BOA
A Partir de: 01/07/2021 Até 01/07/2021

Processo N.:

Nome: (90425/2) VINICIUS BORGES
Cargo/Função: (9200) ESCRIVAO DE POLICIA/LC318/407
Un. Adm: (212865) 2ª DELEGACIA DE POLICIA DE VARZEA GRANDE
A Partir de: 05/07/2021 Até 05/07/2021

Processo N.:

Nome: (219888/2) VIVIANE MONTEIRO DE MATTOS
Cargo/Função: (9175) INVESTIGADOR DE POLICIA/LC344/407
Un. Adm: (133124) DELEGACIA ESPEC. DO MEIO AMBIENTE
A Partir de: 09/07/2021 Até 09/07/2021

Processo N.:

Nome: (242815/4) WALKUIRIA FILIPALDI CORREA
Cargo/Função: (9175) INVESTIGADOR DE POLICIA/LC344/407
Un. Adm: (132160) DIR. DE POLICIA JUDICIARIA CIVIL METROPOLITANA
A Partir de: 04/07/2021 Até 04/07/2021

Processo N.:

Nome: (268263/1) WALSON LEAL MARINHO DOS SANTOS
Cargo/Função: (9175) INVESTIGADOR DE POLICIA/LC344/407
Un. Adm: (134465) DELEGACIA DE POLICIA DE MARCELANDIA
A Partir de: 01/02/2020 Até 01/02/2020

Processo N.:

Nome: (259957/1) WANDERGLEISSON DE CAMPOS
Cargo/Função: (9175) INVESTIGADOR DE POLICIA/LC344/407
Un. Adm: (133124) DELEGACIA ESPEC. DO MEIO AMBIENTE
A Partir de: 02/07/2021 Até 02/07/2021

Processo N.:

Nome: (95828/1) WELDHSON JOSE BATISTA DA SILVA
Cargo/Função: (9175) INVESTIGADOR DE POLICIA/LC344/407
Un. Adm: (133558) DELEGACIA DE POLICIA DE ARAGUAIANA
A Partir de: 01/07/2021 Até 01/07/2021

Processo N.:

Nome: (268295/1) WELLINGTON SOUSA DIAS
Cargo/Função: (9175) INVESTIGADOR DE POLICIA/LC344/407
Un. Adm: (133400) DELEGACIA DE POLICIA DE NOVA MONTE VERDE
A Partir de: 02/07/2021 Até 02/07/2021

Processo N.:

Nome: (44019/1) WILMA ALVES SANTANA
Cargo/Função: (9175) INVESTIGADOR DE POLICIA/LC344/407
Un. Adm: (133493) DELEGACIA REGIONAL DE BARRA DO GARCAS
A Partir de: 03/07/2021 Até 03/07/2021

Processo N.:

Nome: (136159/1) WILYNEY SANTANA BORGES
Cargo/Função: (11606) DGA-6 SERVIDOR
Un. Adm: (133493) DELEGACIA REGIONAL DE BARRA DO GARCAS
A Partir de: 01/07/2021 Até 01/07/2021

PUBLICADA, REGISTRADA, CUMpra-SE.
Cuiabá-MT, 05 de Agosto de 2021.
Mario Dermeval Aravechia de Resende
Delegado Geral da Polícia Judiciária Civil

BOLETIM DE PESSOAL/PJC/00518/2021

DE: 06/08/2021

O Delegado Geral da Polícia Judiciária Civil no uso de suas atribuições que lhes são conferidas por lei,

Resolve: DEFERIR

Evento: LICENCA PARA TRATAMENTO DE SAUDE

Processo N.:

Nome: (104121/2) DALVA CANDIDA DE SOUZA
Cargo/Função: (6027) ANALISTA DESENV ECON SOCIAL L 10050
Un. Adm: (180874) GER. DE APLICACAO, DESENV., SAUDE E SEGURANCA
A Partir de: 29/07/2021 Até 27/08/2021

Processo N.:

Nome: (31199/1) DOUGLAS TURIBIO SCHUTZE
Cargo/Função: (2348) DELEGADO DE POLICIA
Un. Adm: (133140) DELEGACIA ESPEC. DO ADOLESCENTE/CBA
A Partir de: 27/07/2021 Até 25/08/2021

Processo N.:

Nome: (85392/2) EVA ALMEIDA DOS SANTOS
Cargo/Função: (9200) ESCRIVAO DE POLICIA/LC318/407
Un. Adm: (134090) DELEGACIA ESPEC. DE ROUBOS E FURTOS/RONDONOPOLIS
A Partir de: 02/08/2021 Até 31/08/2021

Processo N.:

Nome: (219888/2) VIVIANE MONTEIRO DE MATTOS
Cargo/Função: (9175) INVESTIGADOR DE POLICIA/LC344/407
Un. Adm: (133124) DELEGACIA ESPEC. DO MEIO AMBIENTE
A Partir de: 28/07/2021 Até 26/08/2021

PUBLICADA, REGISTRADA, CUMpra-SE.
Cuiabá-MT, 05 de Agosto de 2021.
Mario Dermeval Aravechia de Resende
Delegado Geral da Polícia Judiciária Civil

PMMT

POLÍCIA MILITAR

BOLETIM DE PESSOAL/PM/00348/2021

DE: 06/08/2021

O Comandante Geral da PM-MT no uso de suas atribuições que lhes são conferidas por lei,

Resolve: DEFERIR

Evento: LICENÇA P/ TRATAMENTO SAUDE PESSOA DA FAMILIA - MILITAR

Processo N.:

Nome: (110817/1) ALMIR DE FRANCA FERRAZ
Cargo/Função: (2102) TENENTE CORONEL LC 541/2014
Un. Adm: (166642) ACADEMIA DE POLICIA MILITAR
A Partir de: 16/03/2021 Até 19/03/2021

PUBLICADA, REGISTRADA, CUMpra-SE.
Cuiabá-MT, 05 de Agosto de 2021.
CEL. PM Jonildo Jose de Assis
Comandante Geral da PM-MT

BOLETIM DE PESSOAL/PM/00349/2021

DE: 06/08/2021

O Comandante Geral da PM-MT no uso de suas atribuições que lhes são conferidas por lei,

Resolve: DEFERIR

Evento: LICENCA PARA TRATAMENTO DE SAUDE

Processo N.:

Nome: (72530/1) ADRIANO FERNANDES PARABA
Cargo/Função: (2196) SUB-TENENTE LC 541/2014
Un. Adm: (168076) 6ª BATALHAO DE POL. MILITAR - CACERES
A Partir de: 03/11/2020 Até 30/06/2021

Processo N.:

Nome: (266838/1) ALAN ALMEIDA LAZZARI
Cargo/Função: (8909) SOLDADO LC 541/2014
Un. Adm: (175234) PEL. PM FORCA TATICA
A Partir de: 13/07/2021 Até 11/08/2021

Processo N.:

Nome: (48488/1) ALUIZIO SALGADO DE ALBUQUERQUE
Cargo/Função: (2218) SEGUNDO SARGENTO LC 541/2014
Un. Adm: (166510) ASSES. ESPECIAL INSTITUCIONAL
A Partir de: 31/07/2021 Até 03/08/2021

Processo N.:

Nome: (259216/1) CAINAN FELIPE DIAS DOS SANTOS
Cargo/Função: (8909) SOLDADO LC 541/2014
Un. Adm: (167266) 11ª BATALHAO DE POLICIA MILITAR - SEDE - SINOP
A Partir de: 16/07/2021 Até 20/07/2021

Processo N.:

Nome: (208246/1) EDINEI DE OLIVEIRA SILVA
Cargo/Função: (2226) TERCEIRO SARGENTO LC 541/2014
Un. Adm: (168734) 1ª CIA. PM - SEDE - JUINA
A Partir de: 09/07/2021 Até 06/10/2021

Processo N.:

Nome: (44343/1) JOAO BOSCO DOS SANTOS OLIVEIRA
Cargo/Função: (2218) SEGUNDO SARGENTO LC 541/2014
Un. Adm: (169404) BATALHAO DE POL. DE TRANSITO URBANO E RODOVIARIO
A Partir de: 01/08/2021 Até 14/08/2021

Processo N.:

Nome: (63238/2) JOSE CARLOS MATAVELI
Cargo/Função: (2196) SUB-TENENTE LC 541/2014
Un. Adm: (169404) BATALHAO DE POL. DE TRANSITO URBANO E RODOVIARIO
A Partir de: 15/07/2021 Até 19/07/2021

Processo N.:

Nome: (71868/1) JUNIOR DE CAMPOS DIAS
Cargo/Função: (2226) TERCEIRO SARGENTO LC 541/2014
Un. Adm: (169250) BOPE - SEDE - CUIABA
A Partir de: 20/07/2021 Até 03/08/2021

Processo N.:

Nome: (49310/1) JURACY ROMEU ORTIZ WALTRICK
Cargo/Função: (2218) SEGUNDO SARGENTO LC 541/2014
Un. Adm: (166642) ACADEMIA DE POLICIA MILITAR
A Partir de: 13/06/2021 Até 19/06/2021

Processo N.:

Nome: (259038/1) LUCAS PERMINO FERREIRA DIAS LOPES
Cargo/Função: (8909) SOLDADO LC 541/2014
Un. Adm: (167380) 12º BATALHÃO DE POL. MILITAR - SORRISO
A Partir de: 07/07/2021 Até17/07/2021

Processo N.:

Nome: (267312/1) NELSON JONAS RODRIGUES DA SILVA
Cargo/Função: (8909) SOLDADO LC 541/2014
Un. Adm: (175234) PEL. PM FORÇA TÁTICA
A Partir de: 21/02/2021 Até27/02/2021

Processo N.:

Nome: (118958/1) NOELSON FERREIRA DA SILVA
Cargo/Função: (2226) TERCEIRO SARGENTO LC 541/2014
Un. Adm: (175633) 1º PEL. PM DE POXOREU
A Partir de: 21/07/2021 Até19/08/2021

Processo N.:

Nome: (267349/1) PAULO LUCAS SOUZA PINTO
Cargo/Função: (8909) SOLDADO LC 541/2014
Un. Adm: (175234) PEL. PM FORÇA TÁTICA
A Partir de: 22/02/2021 Até26/02/2021

Processo N.:

Nome: (231126/1) VITOR JOMERSON RODRIGUES DA SILVA
Cargo/Função: (2226) TERCEIRO SARGENTO LC 541/2014
Un. Adm: (174980) SEÇÃO DE PLANEJ., ORÇAMENTO E FINANÇAS
A Partir de: 27/07/2021 Até08/08/2021

Processo N.:

Nome: (229583/1) WILSON FERREIRA RODRIGUES JUNIOR
Cargo/Função: (8895) CABO LC 541/2014
Un. Adm: (167231) 6ª CIA. INDEP. DE POL. MILITAR - POCONE
A Partir de: 23/07/2021 Até01/08/2021

PUBLICADA, REGISTRADA, CUMPRÁ-SE.
Cuiabá-MT, 05 de Agosto de 2021.
CEL. PM Jonildo Jose de Assis
Comandante Geral da PM-MT

BOLETIM DE PESSOAL/PM/00350/2021

DE: 06/08/2021

O Comandante Geral da PM-MT no uso de suas atribuições que lhes são conferidas por lei,

Resolve: AUTORIZAR

Evento: READAPTAÇÃO DE FUNÇÃO

Processo N.:

Nome: (41509/1) MARCO AURELIO CONCEICAO AMORIM
Un. Adm: (166740) CORPO MUSICAL
A Partir de: 03/08/2021 Até29/01/2022

PUBLICADA, REGISTRADA, CUMPRÁ-SE.
Cuiabá-MT, 05 de Agosto de 2021.
CEL. PM Jonildo Jose de Assis
Comandante Geral da PM-MT

CBM

CORPO DE BOMBEIROS MILITAR

BOLETIM DE PESSOAL/CBM/00192/2021

DE: 06/08/2021

O Comandante Geral do CBM-MT no uso de suas atribuições que lhes são conferidas por lei,

Resolve: AUTORIZAR

Evento: READAPTAÇÃO DE FUNÇÃO

Processo N.:

Nome: (264590/1) MATHEUS IGNACIO MEDEIROS DO AMARAL
Un. Adm: (171034) POLO CACERES (SEDE)
A Partir de: 14/04/2021 Até10/10/2021

PUBLICADA, REGISTRADA, CUMPRÁ-SE.
Cuiabá-MT, 05 de Agosto de 2021.
CEL. BM Alessandro Borges Ferreira
Comandante Geral do CBM-MT

POLITEC

PERÍCIA OFICIAL E IDENTIFICAÇÃO TÉCNICA

BOLETIM DE PESSOAL/POLITEC/00317/2021

DE: 06/08/2021

O Diretor Geral da POLITEC no uso de suas atribuições que lhes são conferidas por lei,

Resolve: REMOVER

Evento: REMOCAO

Processo N.:

Nome: (255289/1) LUIZ GUSTAVO SOUSA VASCONCELLOS
Cargo/Função: (10910) PERITO OFICIAL CRIMINAL
Para Un. Adm: (172022) UNID. ESPEC. CONTROLE MOVIMENTAÇÃO PESSOAL
A Partir de: 19/07/2021

PUBLICADA, REGISTRADA, CUMPRÁ-SE.
Cuiabá-MT, 05 de Agosto de 2021.
Rubens Sadao Okada
Diretor Geral da POLITEC

BOLETIM DE PESSOAL/POLITEC/00318/2021

DE: 06/08/2021

O Diretor Geral da POLITEC no uso de suas atribuições que lhes são conferidas por lei,

Resolve: DEFERIR

Evento: LICENÇA PARA TRATAMENTO DE SAÚDE

Processo N.:

Nome: (255260/1) CLENIO DA SILVA BRANDAO
Cargo/Função: (10910) PERITO OFICIAL CRIMINAL
Un. Adm: (159069) GER. DE PERÍCIAS DE COMPUTAÇÃO
A Partir de: 29/07/2021 Até02/08/2021

Processo N.:

Nome: (94560/1) LEANDRO VALENDORF
Cargo/Função: (10910) PERITO OFICIAL CRIMINAL
Un. Adm: (159565) GER. DE CRIMINALÍSTICA DE SINOP
A Partir de: 19/07/2021 Até25/07/2021

PUBLICADA, REGISTRADA, CUMPRÁ-SE.
Cuiabá-MT, 05 de Agosto de 2021.
Rubens Sadao Okada
Diretor Geral da POLITEC

SEDUC

SECRETARIA DE ESTADO DE EDUCAÇÃO

PORTARIA/SEDUC/00482/2021

DE: 06/08/2021

O Secretário de Estado de Educação no uso de suas atribuições que lhes são conferidas por lei,

Resolve: CESSAR OS EFEITOS

Evento: DESIGNAÇÃO P.E.B

Processo N.: 1000003552565

Nome: (290453/1) WESLEY PAIS DA SILVA
Cargo/Função: (3441) PROFESSOR EDUC. BÁSICA
Para: (011550) E.E. GETULIO VARGAS
A Partir de: 13/01/2021 Até01/08/2021

PUBLICADA, REGISTRADA, CUMPRÁ-SE.
Cuiabá-MT, 05 de Agosto de 2021.
Alan Resende Porto
Secretário de Estado de Educação

PORTARIA/SEDUC/00483/2021

DE: 06/08/2021

O Secretário de Estado de Educação no uso de suas atribuições que lhes são conferidas por lei,

Resolve: DEFERIR

Evento: LICENÇA PARA TRATAMENTO DE INTERESSE PARTICULAR

Processo N.: 1000003713589

Nome: (289079/1) FELIPE FERNANDO PEREIRA DE ARAUJO
Cargo/Função: (3476) APOIO ADM. EDUCACIONAL-ELEMENTAR
Un. Adm: (010057) E.E. DIONE AUGUSTA SILVA SOUZA
A Partir de: 03/08/2021 Até02/08/2023

Processo N.: 1000003713604

Nome: (85059/24) JOVELINA RODRIGUES VELOSO
Cargo/Função: (3441) PROFESSOR EDUC. BÁSICA
Un. Adm: (015105) E.E. 9 DE JULHO
A Partir de: 04/08/2021 Até03/08/2023

Processo N.: 1000003712283

Nome: (238212/6) MARILEUZA SOUZA SANTANA
Cargo/Função: (3441) PROFESSOR EDUC. BÁSICA
Un. Adm: (012068) E.E. PROF. DEMETRIO DE SOUZA
A Partir de: 03/08/2021 Até02/08/2023

PUBLICADA, REGISTRADA, CUMPRÁ-SE.
Cuiabá-MT, 05 de Agosto de 2021.
Alan Resende Porto
Secretário de Estado de Educação

BOLETIM DE PESSOAL/SEDUC/01368/2021

DE: 06/08/2021

O Secretário de Estado de Educação no uso de suas atribuições que lhes são conferidas por lei,

Resolve: REMOVER

Evento: REMOCAO

Processo N.: 1000003708025

Nome: (290531/1) ANNELYZE VICTORIA CORREIA DE OLIVEIRA E SILVA
Cargo/Função: (3468) TÉCNICO ADMINISTRATIVO EDUCACIONAL
Para Un. Adm: (211320) COORDENADORIA DE GESTÃO DA REDE
A Partir de: 23/06/2021

Processo N.: 1000003714330

Nome: (247553/17) CARLA ALVES MONTEIRO
Cargo/Função: (3441) PROFESSOR EDUC. BÁSICA
Para Un. Adm: (014435) E.E. ALFREDO JOSE DA SILVA
A Partir de: 02/08/2021

Processo N.: 1000003712174
 Nome: (297819/1) CARLOS ANDRE VIANA SILVA
 Cargo/Função: (3476) APOIO ADM. EDUCACIONAL-ELEMENTAR
 Para Un. Adm: (021628) E.E. RODOLFO AUGUSTO T. CURVO
 A Partir de: 01/03/2021

Processo N.: 1000003707669
 Nome: (227215/1) CECILIA SILVA DA CUNHA
 Cargo/Função: (4740) APOIO ADM EDUC PROFISSIONALIZADO-30
 Para Un. Adm: (009920) E.E. DJALMA FERREIRA DE SOUZA
 A Partir de: 20/01/2021

Processo N.: 1000003714338
 Nome: (126393/25) CRISTIANO MARQUES COELHO
 Cargo/Função: (3441) PROFESSOR EDUC. BASICA
 Para Un. Adm: (014435) E.E. ALFREDO JOSE DA SILVA
 A Partir de: 02/08/2021

Processo N.: 1000003713819
 Nome: (73538/42) CRISTIEN VANSAN MUNIZ
 Cargo/Função: (3441) PROFESSOR EDUC. BASICA
 Para Un. Adm: (016470) E.E. DOM BOSCO
 A Partir de: 02/08/2021

Processo N.: 1000003713272
 Nome: (128419/4) CYNEIRE GLAUCIA MONTEIRO
 Cargo/Função: (4740) APOIO ADM EDUC PROFISSIONALIZADO-30
 Para Un. Adm: (012394) E.E. JOSE DE BARROS MACIEL
 A Partir de: 02/08/2021

Processo N.: 1000003714121
 Nome: (290216/1) DANIELE FROELICH
 Cargo/Função: (3441) PROFESSOR EDUC. BASICA
 Para Un. Adm: (197297) E. E. MIL. TIRAD. ` SOL. PM ADRIANA
 M.RAMOS
 A Partir de: 02/08/2021

Processo N.: 1000003714376
 Nome: (260029/14) DAYANNA ALVES DE SA
 Cargo/Função: (3441) PROFESSOR EDUC. BASICA
 Para Un. Adm: (184586) E. E. MANOEL DE BARROS
 A Partir de: 02/08/2021

Processo N.: 1000003708006
 Nome: (209303/38) DEYVID MENDES DO NASCIMENTO
 Cargo/Função: (3441) PROFESSOR EDUC. BASICA
 Para Un. Adm: (045098) E.E. JOAO CATARINO DE SOUZA
 A Partir de: 02/06/2021

Processo N.: 1000003708307
 Nome: (120248/38) EDELSON MEIRA MARTINS
 Cargo/Função: (3441) PROFESSOR EDUC. BASICA
 Para Un. Adm: (045101) E.E. MAXIMIANA DO NASCIMENTO
 A Partir de: 20/01/2021

Processo N.: 1000003713735
 Nome: (121479/6) EDILENE MARIA SANTANA PAIS
 Cargo/Função: (4740) APOIO ADM EDUC PROFISSIONALIZADO-30
 Para Un. Adm: (016470) E.E. DOM BOSCO
 A Partir de: 02/08/2021

Processo N.: 1000003714337
 Nome: (99243/2) EDIVAGNER SOUZA DOS SANTOS
 Cargo/Função: (3441) PROFESSOR EDUC. BASICA
 Para Un. Adm: (014435) E.E. ALFREDO JOSE DA SILVA
 A Partir de: 02/08/2021

Processo N.: 1000003707679
 Nome: (227125/1) EDNA DE MATOS CARVALHO
 Cargo/Função: (4740) APOIO ADM EDUC PROFISSIONALIZADO-30
 Para Un. Adm: (094439) E.E. DIVA HUGUENEY DE SIQUEIRA BASTOS
 A Partir de: 09/07/2021

Processo N.: 1000003714334
 Nome: (101311/28) ELIANE MENDES DAS NEVES
 Cargo/Função: (3441) PROFESSOR EDUC. BASICA
 Para Un. Adm: (014435) E.E. ALFREDO JOSE DA SILVA
 A Partir de: 02/08/2021

Processo N.: 1000003714189
 Nome: (216686/39) FABIO DE FREITAS FERNANDES
 Cargo/Função: (3441) PROFESSOR EDUC. BASICA
 Para Un. Adm: (198226) E.E. MARCIO SCHABATT SOUZA
 A Partir de: 02/08/2021

Processo N.: 1000003713256
 Nome: (130653/6) FRANCISCA EDILZA BARBOSA DE ANDRADE CARVALHO
 Cargo/Função: (3441) PROFESSOR EDUC. BASICA
 Para Un. Adm: (157236) E.E. PROFªFRANCISCA DE SOUZA ALENCAR
 A Partir de: 20/01/2021

Processo N.: 1000003708291
 Nome: (39794/9) GILBRAZ DA SILVA XAVIER
 Cargo/Função: (3441) PROFESSOR EDUC. BASICA
 Para Un. Adm: (010707) E.E. MARCELINA DE CAMPOS
 A Partir de: 22/01/2021

Processo N.: 1000003714351
 Nome: (278284/2) JESSIKA BARBOSA BELEM
 Cargo/Função: (3441) PROFESSOR EDUC. BASICA
 Para Un. Adm: (197297) E. E. MIL. TIRAD. ` SOL. PM ADRIANA
 M.RAMOS
 A Partir de: 02/08/2021

Processo N.: 1000003711366
 Nome: (69574/5) JOAO GOMES DA SILVA
 Cargo/Função: (3441) PROFESSOR EDUC. BASICA
 Para Un. Adm: (011290) E.E. JOSE ANGELO DOS SANTOS
 A Partir de: 01/03/2021

Processo N.: 1000003714203
 Nome: (289621/1) JOSE CARLOS DE SOUSA ARAUJO
 Cargo/Função: (3441) PROFESSOR EDUC. BASICA
 Para Un. Adm: (198226) E.E. MARCIO SCHABATT SOUZA
 A Partir de: 02/08/2021

Processo N.: 1000003714408
 Nome: (51533/22) JULIO CEZAR SOUZA MAGALHAES
 Cargo/Função: (3441) PROFESSOR EDUC. BASICA
 Para Un. Adm: (154172) E.E. LUIZ CARLOS CECONELLO
 A Partir de: 02/08/2021

Processo N.: 1000003707797
 Nome: (31564/1) JUVENIL FRANCISCO DA LUZ
 Cargo/Função: (4740) APOIO ADM EDUC PROFISSIONALIZADO-30
 Para Un. Adm: (014150) E.E. SANTA TEREZINHA
 A Partir de: 20/01/2021

Processo N.: 1000003707676
 Nome: (289570/1) LAIS CASTRO DE SIQUEIRA
 Cargo/Função: (3468) TECNICO ADMINISTRATIVO EDUCACIONAL
 Para Un. Adm: (009920) E.E. DJALMA FERREIRA DE SOUZA
 A Partir de: 28/02/2021

Processo N.: 1000003714391
 Nome: (95032/15) LEIDIANE GONCALVES DE SOUZA
 Cargo/Função: (3441) PROFESSOR EDUC. BASICA
 Para Un. Adm: (198226) E.E. MARCIO SCHABATT SOUZA
 A Partir de: 02/08/2021

Processo N.: 1000003713720
 Nome: (223169/2) LURDES NOGUEIRA DE ALMEIDA
 Cargo/Função: (4740) APOIO ADM EDUC PROFISSIONALIZADO-30
 Para Un. Adm: (184586) E. E. MANOEL DE BARROS
 A Partir de: 02/08/2021

Processo N.: 1000003707661
 Nome: (112733/12) MAURICIO MARTINS ALVES PEREIRA
 Cargo/Função: (3441) PROFESSOR EDUC. BASICA
 Para Un. Adm: (016233) E.E. PEDRO GALHARDO GARCIA
 A Partir de: 20/01/2021

Processo N.: 1000003713764
 Nome: (242061/2) MITIYO SOLANGE TAKEDA
 Cargo/Função: (4731) TEC ADM EDUC PROFISSIONALIZADO-30
 Para Un. Adm: (154172) E.E. LUIZ CARLOS CECONELLO
 A Partir de: 02/08/2021

Processo N.: 1000003713057
 Nome: (234247/2) MONICA AZAMBUJA BIRCHALL BICUDO
 Cargo/Função: (3441) PROFESSOR EDUC. BASICA
 Para Un. Adm: (010588) E.E. PROF. ULISSES CUIABANO
 A Partir de: 10/04/2021

Processo N.: 1000003714158
 Nome: (237761/27) OLGA CECILIA MARIA BASILIO HERMANN
 Cargo/Função: (3441) PROFESSOR EDUC. BASICA
 Para Un. Adm: (197297) E. E. MIL. TIRAD. ` SOL. PM ADRIANA
 M.RAMOS
 A Partir de: 02/08/2021

Processo N.: 1000003707668
 Nome: (279877/3) RAFAEL KALUZNY DE MENDONCA
 Cargo/Função: (3441) PROFESSOR EDUC. BASICA
 Para Un. Adm: (009920) E.E. DJALMA FERREIRA DE SOUZA
 A Partir de: 20/01/2021

Processo N.: 1000003712843
 Nome: (297270/1) RAQUEL RODRIGUES DE AMORIM
 Cargo/Função: (3476) APOIO ADM. EDUCACIONAL-ELEMENTAR
 Para Un. Adm: (009466) E.E. JOAQUINA CERQUEIRA CALDAS
 A Partir de: 20/07/2021

Processo N.: 1000003713679
 Nome: (87109/1) SILVIO GONCALO DA FONSECA
 Cargo/Função: (4740) APOIO ADM EDUC PROFISSIONALIZADO-30
 Para Un. Adm: (124079) E.E. CANDIDO PORTINARI
 A Partir de: 02/08/2021

Processo N.: 1000003714374
 Nome: (133749/5) SONIA ROCHA ALMEIDA
 Cargo/Função: (3441) PROFESSOR EDUC. BASICA
 Para Un. Adm: (012114) E.E. PEDRO GARDES
 A Partir de: 02/08/2021

Processo N.: 1000003710978
 Nome: (35070/24) SONIA SANTIAGO AFONSO CATANOZA
 Cargo/Função: (3441) PROFESSOR EDUC. BASICA
 Para Un. Adm: (015261) E.E. 15 DE JUNHO
 A Partir de: 20/01/2021

Processo N.: 1000003707961
 Nome: (223022/30) VANESSA FERNANDES FONSECA
 Cargo/Função: (3441) PROFESSOR EDUC. BASICA
 Para Un. Adm: (012084) E.E. PORFIRIA PAULA DE CAMPOS
 A Partir de: 05/05/2021

Processo N.: 1000003708027
 Nome: (290534/1) VICTOR SANTOS DA SILVA
 Cargo/Função: (3468) TECNICO ADMINISTRATIVO EDUCACIONAL
 Para Un. Adm: (211320) COORDENADORIA DE GESTAO DA REDE
 A Partir de: 23/06/2021

Processo N.: 1000003713875

Nome: (220723/9) WELLINGTON JOSE GOBI ZARELLI
Cargo/Função: (3441) PROFESSOR EDUC. BASICA
Para Un. Adm: (197297) E. E. MIL. TIRAD. SOL. PM ADRIANA

M.RAMOS

A Partir de: 02/08/2021

PUBLICADA, REGISTRADA, CUMPRE-SE.
Cuiabá-MT, 05 de Agosto de 2021.
Alan Resende Porto
Secretário de Estado de Educação

BOLETIM DE PESSOAL/SEDUC/01369/2021

DE: 06/08/2021

O Secretário de Estado de Educação no uso de suas atribuições que lhes são conferidas por lei,

Resolve: AUTORIZAR

Evento: ADICIONAL NOTURNO

Processo N.: 1000003702929

Nome: (237527/19) PEDRO CANDIDO DA SILVA
Cargo/Função: (3476) APOIO ADM. EDUCACIONAL-ELEMENTAR
Un. Adm: (016594) E.E. Pres. TANCREDO DE A. NEVES
A Partir de: 01/06/2021 Até 09/06/2021

PUBLICADA, REGISTRADA, CUMPRE-SE.
Cuiabá-MT, 05 de Agosto de 2021.
Alan Resende Porto
Secretário de Estado de Educação

BOLETIM DE PESSOAL/SEDUC/01370/2021

DE: 06/08/2021

O Secretário de Estado de Educação no uso de suas atribuições que lhes são conferidas por lei,

Resolve: DEFERIR

Evento: LICENÇA A GESTANTE/SEGURADO INSS

Processo N.: 1000003713213

Nome: (261588/20) VALERIA FABRICIA OLIVEIRA PEREIRA
Cargo/Função: (3506) CONTR.TEMP.FUNCAO PROF. HABILITADO
Un. Adm: (014915) E.E. FRANCISCO SOARES DE OLIVEIRA
A Partir de: 03/08/2021 Até01/10/2021

PUBLICADA, REGISTRADA, CUMPRE-SE.
Cuiabá-MT, 05 de Agosto de 2021.
Alan Resende Porto
Secretário de Estado de Educação

BOLETIM DE PESSOAL/SEDUC/01371/2021

DE: 06/08/2021

O Secretário de Estado de Educação no uso de suas atribuições que lhes são conferidas por lei,

Resolve: DEFERIR

Evento: LICENÇA P/ TRATAMENTO SAUDE/SEGURADO INSS

Processo N.: 1000003714269

Nome: (268668/17) ACEDAIL JUSTINO DOS SANTOS
Cargo/Função: (3506) CONTR.TEMP.FUNCAO PROF. HABILITADO
Un. Adm: (040312) E.E. MONTEIRO LOBATO
A Partir de: 03/08/2021 Até16/08/2021

Processo N.: 1000003713141

Nome: (260272/17) ADMA DA SILVA
Cargo/Função: (3506) CONTR.TEMP.FUNCAO PROF. HABILITADO
Un. Adm: (124087) E.E. IVONE BORKWSKI DE LIMA
A Partir de: 03/08/2021 Até08/08/2021

Processo N.: 1000003713145

Nome: (260272/16) ADMA DA SILVA
Cargo/Função: (3506) CONTR.TEMP.FUNCAO PROF. HABILITADO
Un. Adm: (124087) E.E. IVONE BORKWSKI DE LIMA
A Partir de: 03/08/2021 Até08/08/2021

Processo N.: 1000003713647

Nome: (202000/29) ALEX MARCATO GONCALVES
Cargo/Função: (3506) CONTR.TEMP.FUNCAO PROF. HABILITADO
Un. Adm: (015156) E.E. NORBERTO SCHWANTES
A Partir de: 24/07/2021 Até07/08/2021

Processo N.: 1000003713648

Nome: (202000/30) ALEX MARCATO GONCALVES
Cargo/Função: (3506) CONTR.TEMP.FUNCAO PROF. HABILITADO
Un. Adm: (015156) E.E. NORBERTO SCHWANTES
A Partir de: 24/07/2021 Até07/08/2021

Processo N.: 1000003713376

Nome: (64776/36) ANAIR PEREIRA FERREIRA
Cargo/Função: (3506) CONTR.TEMP.FUNCAO PROF. HABILITADO
Un. Adm: (173355) E. E. BOA ESPERANCA
A Partir de: 03/08/2021 Até01/10/2021

Processo N.: 1000003712841

Nome: (213070/35) ANGELA GARGIONI
Cargo/Função: (3506) CONTR.TEMP.FUNCAO PROF. HABILITADO
Un. Adm: (013498) E.E. 12 DE ABRIL
A Partir de: 03/08/2021 Até17/08/2021

Processo N.: 1000003714063

Nome: (136990/35) CLAUDIA CRISTINA BERNARDES DE PAULA OLIVEIRA
Cargo/Função: (3506) CONTR.TEMP.FUNCAO PROF. HABILITADO
Un. Adm: (009687) E.E. LEONIDAS ANTERO DE MATOS
A Partir de: 03/08/2021 Até16/09/2021

Processo N.: 1000003712788

Nome: (240008/20) DANIELA NATALINA PAINS DE OLIVEIRA
Cargo/Função: (3506) CONTR.TEMP.FUNCAO PROF. HABILITADO
Un. Adm: (016594) E.E. Pres. TANCREDO DE A. NEVES
A Partir de: 27/07/2021 Até24/09/2021

Processo N.: 1000003714488

Nome: (302726/1) GESSIKA PAULA SANTOS MESSAS
Cargo/Função: (6027) ANALISTA DESENV ECON SOCIAL I 10050
Un. Adm: (211222) NUCLEO DE MANUTENCAO PREDIAL
A Partir de: 03/08/2021 Até01/09/2021

Processo N.: 1000003713524

Nome: (239288/13) JOELMA ROBERTA GONCALVES
Cargo/Função: (3506) CONTR.TEMP.FUNCAO PROF. HABILITADO
Un. Adm: (010995) E.E. Maj. OTAVIO PITALUGA
A Partir de: 02/08/2021 Até13/08/2021

Processo N.: 1000003713723

Nome: (303244/1) JOSE HUMBERTO DA SILVEIRA
Cargo/Função: (3506) CONTR.TEMP.FUNCAO PROF. HABILITADO
Un. Adm: (069469) E.E. BERNARDINO GOMES DA LUZ
A Partir de: 02/08/2021 Até21/08/2021

Processo N.: 1000003713014

Nome: (128507/21) JUCARA APARECIDA DUARTE
Cargo/Função: (3506) CONTR.TEMP.FUNCAO PROF. HABILITADO
Un. Adm: (016349) E.E. GUARANTA
A Partir de: 02/08/2021 Até15/08/2021

Processo N.: 1000003714179

Nome: (94302/28) LEIDIANE CRISTINA SILVA DA COSTA CUNHA
Cargo/Função: (3506) CONTR.TEMP.FUNCAO PROF. HABILITADO
Un. Adm: (212512) E.E. DES. INT. DA ED. BAS. "PROF ALM DE AMOR SILVA"
A Partir de: 03/08/2021 Até20/12/2021

Processo N.: 1000003713155

Nome: (234054/11) LUCILA CARVALHO FURLAN NOGUEIRA
Cargo/Função: (3506) CONTR.TEMP.FUNCAO PROF. HABILITADO
Un. Adm: (015253) E.E. LOURENÇO PERUCHI
A Partir de: 02/08/2021 Até31/08/2021

Processo N.: 1000003713258

Nome: (234054/10) LUCILA CARVALHO FURLAN NOGUEIRA
Cargo/Função: (3506) CONTR.TEMP.FUNCAO PROF. HABILITADO
Un. Adm: (015296) E.E. ZEFERINO JOSE DE MATTOS
A Partir de: 02/08/2021 Até31/08/2021

Processo N.: 1000003714394

Nome: (234054/12) LUCILA CARVALHO FURLAN NOGUEIRA
Cargo/Função: (3506) CONTR.TEMP.FUNCAO PROF. HABILITADO
Un. Adm: (154687) E.E. MARIA EDUARDA PEREIRA SOLDERA
A Partir de: 02/08/2021 Até31/08/2021

Processo N.: 1000003712758

Nome: (114479/9) MARIA APARECIDA DA SILVA RAMOS
Cargo/Função: (3506) CONTR.TEMP.FUNCAO PROF. HABILITADO
Un. Adm: (014613) E.E. 07 DE SETEMBRO
A Partir de: 02/08/2021 Até06/08/2021

Processo N.: 1000003714164

Nome: (89117/37) MARIA AUGUSTA DOS SANTOS OLIVEIRA
Cargo/Função: (3506) CONTR.TEMP.FUNCAO PROF. HABILITADO
Un. Adm: (045055) E.E. ARGUE AUGUSTO DE MORAES
A Partir de: 04/08/2021 Até13/08/2021

Processo N.: 1000003712305

Nome: (223924/37) MARILENE DE SOUZA FARIAS CASTRO
Cargo/Função: (3506) CONTR.TEMP.FUNCAO PROF. HABILITADO
Un. Adm: (009733) E.E. MANOEL CAVALCANTI PROENÇA
A Partir de: 02/08/2021 Até11/08/2021

Processo N.: 1000003713576

Nome: (260666/20) NADIA CRISTINA PAZINATTO DE CASTRO
Cargo/Função: (3506) CONTR.TEMP.FUNCAO PROF. HABILITADO
Un. Adm: (044253) E.E. QUERENCIA
A Partir de: 03/08/2021 Até16/08/2021

Processo N.: 1000003712775

Nome: (69270/30) REGIANE CARLA NASCIMENTO DE SOUZA SILVA
Cargo/Função: (3506) CONTR.TEMP.FUNCAO PROF. HABILITADO
Un. Adm: (016594) E.E. Pres. TANCREDO DE A. NEVES
A Partir de: 02/08/2021 Até13/08/2021

Processo N.: 1000003713406

Nome: (69270/29) REGIANE CARLA NASCIMENTO DE SOUZA SILVA
Cargo/Função: (3506) CONTR.TEMP.FUNCAO PROF. HABILITADO
Un. Adm: (016608) E.E. Sen. TEOTONIO VILELA
A Partir de: 02/08/2021 Até13/08/2021

Processo N.: 1000003713190

Nome: (283667/4) ROSALINA RODRIGUES DE CARVALHO SILVA
Cargo/Função: (3506) CONTR.TEMP.FUNCAO PROF. HABILITADO
Un. Adm: (142166) E.E. DOM FRANCO DALLA VALLE
A Partir de: 03/08/2021 Até17/08/2021

Processo N.: 1000003713196

Nome: (283667/3) ROSALINA RODRIGUES DE CARVALHO SILVA
Cargo/Função: (3506) CONTR.TEMP.FUNCAO PROF. HABILITADO
Un. Adm: (142166) E.E. DOM FRANCO DALLA VALLE
A Partir de: 03/08/2021 Até17/08/2021

Processo N.: 1000003711879

Nome: (291851/12) ROSANGELA MORAES DE MELLO
Cargo/Função: (3506) CONTR.TEMP.FUNCAO PROF. HABILITADO
Un. Adm: (014575) E.E. Dr. ARTHUR ANTUNES MACIEL
A Partir de: 30/07/2021 Até28/08/2021

Processo N.: 1000003713199

Nome: (291851/8) ROSANGELA MORAES DE MELLO
Cargo/Função: (3506) CONTR.TEMP.FUNCAO PROF. HABILITADO
Un. Adm: (014648) E.E. 21 DE ABRIL
A Partir de: 30/07/2021 Até28/08/2021

Processo N.: 1000003713602

Nome: (291851/9) ROSANGELA MORAES DE MELLO
Cargo/Função: (3506) CONTR.TEMP.FUNCAO PROF. HABILITADO
Un. Adm: (014630) E.E. Pe. EZEQUIEL RAMIN
A Partir de: 30/07/2021 Até28/08/2021

Processo N.: 1000003713662

Nome: (291851/13) ROSANGELA MORAES DE MELLO
Cargo/Função: (3506) CONTR.TEMP.FUNCAO PROF. HABILITADO
Un. Adm: (014591) E.E. ANTONIO FRANCISCO LISBOA
A Partir de: 30/07/2021 Até28/08/2021

Processo N.: 1000003713665

Nome: (291851/11) ROSANGELA MORAES DE MELLO
Cargo/Função: (3506) CONTR.TEMP.FUNCAO PROF. HABILITADO
Un. Adm: (014591) E.E. ANTONIO FRANCISCO LISBOA
A Partir de: 30/07/2021 Até28/08/2021

Processo N.: 1000003713684

Nome: (291851/10) ROSANGELA MORAES DE MELLO
Cargo/Função: (3506) CONTR.TEMP.FUNCAO PROF. HABILITADO
Un. Adm: (014630) E.E. Pe. EZEQUIEL RAMIN
A Partir de: 30/07/2021 Até28/08/2021

Processo N.: 1000003713690

Nome: (291851/14) ROSANGELA MORAES DE MELLO
Cargo/Função: (3506) CONTR.TEMP.FUNCAO PROF. HABILITADO
Un. Adm: (014630) E.E. Pe. EZEQUIEL RAMIN
A Partir de: 30/07/2021 Até28/08/2021

Processo N.: 1000003713075

Nome: (303140/1) ROSELI MARIA DA SILVA
Cargo/Função: (3468) TECNICO ADMINISTRATIVO EDUCACIONAL
Un. Adm: (069329) E.E. TANCREDO NEVES
A Partir de: 30/07/2021 Até07/09/2021

Processo N.: 1000003713652

Nome: (279938/6) ROZILEI PEREIRA SOUZA SILVA
Cargo/Função: (3476) APOIO ADM. EDUCACIONAL-ELEMENTAR
Un. Adm: (154180) E.E. Sen. JONAS PINHEIRO
A Partir de: 30/07/2021 Até27/09/2021

Processo N.: 1000003711611

Nome: (279468/9) WALQUIRIA NOGUEIRA DE CASTRO
Cargo/Função: (3506) CONTR.TEMP.FUNCAO PROF. HABILITADO
Un. Adm: (015652) E.E. VINICIUS DE MORAES
A Partir de: 02/08/2021 Até13/08/2021

PUBLICADA, REGISTRADA, CUMPRADA-SE.
Cuiabá-MT, 05 de Agosto de 2021.
Alan Resende Porto
Secretário de Estado de Educação

BOLETIM DE PESSOAL/SEDUC/01372/2021

DE: 06/08/2021

O Secretário de Estado de Educação no uso de suas atribuições que lhes são conferidas por lei,

Resolve: RETIFICAR

Evento: LICENÇA P/ TRATAMENTO SAUDE/SEGURADO INSS

Processo N.: 1000003705983

Nome: (126367/22) MARIA APARECIDA PORCINO DOS SANTOS
Cargo/Função: (3506) CONTR.TEMP.FUNCAO PROF. HABILITADO
Un. Adm: (015130) E.E. 31 DE MARÇO
A Partir de: 20/07/2021 Até30/10/2021

Processo N.: 1000003645909

Nome: (218782/12) MORALINA LUCIANA DE AMORIM
Cargo/Função: (3506) CONTR.TEMP.FUNCAO PROF. HABILITADO
Un. Adm: (011088) E.E. ODORICO LEOCARIO ROSA
A Partir de: 05/05/2021 Até24/09/2021

PUBLICADA, REGISTRADA, CUMPRADA-SE.
Cuiabá-MT, 05 de Agosto de 2021.
Alan Resende Porto
Secretário de Estado de Educação

BOLETIM DE PESSOAL/SEDUC/01373/2021

DE: 06/08/2021

O Secretário de Estado de Educação no uso de suas atribuições que lhes são conferidas por lei,

Resolve: DEFERIR

Evento: LICENÇA PARA TRATAMENTO DE SAUDE

Processo N.:

Nome: (243273/1) WANNA CATHARINE JORGE DA CONCEICAO
Cargo/Função: (4740) APOIO ADM EDUC PROFISSIONALIZADO-30
Un. Adm: (012254) E.E. PROF. ARLETE MARIA DA SILVA
A Partir de: 31/05/2021 Até29/09/2021

PUBLICADA, REGISTRADA, CUMPRADA-SE.
Cuiabá-MT, 05 de Agosto de 2021.
Alan Resende Porto
Secretário de Estado de Educação

BOLETIM DE PESSOAL/SEDUC/01374/2021

DE: 06/08/2021

O Secretário de Estado de Educação no uso de suas atribuições que lhes são conferidas por lei,

Resolve: DEFERIR

Evento: LICENCA PREMIO - GOZO

Processo N.: 1000003714202

Nome: (29163/3) DALVA ELOISA PIERSANTE
Cargo/Função: (3441) PROFESSOR EDUC. BASICA
Quinquênio de Referência: 01/03/2012 Ate 28/02/2017
A Partir de: 09/08/2021 Até07/09/2021

Processo N.: 1000003714037

Nome: (85712/1) RENATA FREITAS SIQUEIRA
Cargo/Função: (3441) PROFESSOR EDUC. BASICA
Quinquênio de Referência: 01/02/2010 Ate 31/01/2015
A Partir de: 17/08/2021 Até14/11/2021

Processo N.: 1000003560555

Nome: (99429/2) RICARDO PEREZ PEREZ
Cargo/Função: (3441) PROFESSOR EDUC. BASICA
Quinquênio de Referência: 20/07/2014 Ate 19/07/2019
A Partir de: 04/08/2021 Até02/09/2021

PUBLICADA, REGISTRADA, CUMPRADA-SE.
Cuiabá-MT, 05 de Agosto de 2021.
Alan Resende Porto
Secretário de Estado de Educação

BOLETIM DE PESSOAL/SEDUC/01375/2021

DE: 06/08/2021

O Secretário de Estado de Educação no uso de suas atribuições que lhes são conferidas por lei,

Resolve: RETIFICAR

Evento: LICENCA PREMIO - GOZO

Processo N.: 1000003532321

Nome: (58200/2) KARINA FRAGA DE SOUZA
Cargo/Função: (3441) PROFESSOR EDUC. BASICA
Quinquênio de Referência: 01/02/2005 Ate 31/01/2010
A Partir de: 09/08/2021 Até07/09/2021

PUBLICADA, REGISTRADA, CUMPRADA-SE.
Cuiabá-MT, 05 de Agosto de 2021.
Alan Resende Porto
Secretário de Estado de Educação

BOLETIM DE PESSOAL/SEDUC/01376/2021

DE: 06/08/2021

O Secretário de Estado de Educação no uso de suas atribuições que lhes são conferidas por lei,

Resolve: TORNAR SEM EFEITO

Evento: LICENCA PREMIO - GOZO

Processo N.: 1000003548610

Nome: (70444/3) CARLOS MAGNO MARTINS DOS ANJOS
Cargo/Função: (3441) PROFESSOR EDUC. BASICA
Quinquênio de Referência: 02/02/2005 Ate 01/02/2010
A Partir de: 02/08/2021 Até30/10/2021

Processo N.: 1000003560486

Nome: (144482/26) PAULO MARCHIORI CORTE
Cargo/Função: (3441) PROFESSOR EDUC. BASICA
Quinquênio de Referência: 18/07/2012 Ate 17/07/2017
A Partir de: 03/08/2021 Até01/09/2021

PUBLICADA, REGISTRADA, CUMPRADA-SE.
Cuiabá-MT, 05 de Agosto de 2021.
Alan Resende Porto
Secretário de Estado de Educação

BOLETIM DE PESSOAL/SEDUC/01377/2021

DE: 06/08/2021

O Secretário de Estado de Educação no uso de suas atribuições que lhes são conferidas por lei,

Resolve: AUTORIZAR

Evento: READAPTAÇÃO DE FUNÇÃO

Processo N.:

Nome: (19680/5) SEBASTIAO CARLOS MOTTA
Un. Adm: (014869) E.E. Prof. ARTHUR RAMOS
A Partir de: 19/07/2021 Até14/01/2022

PUBLICADA, REGISTRADA, CUMPRADA-SE.
Cuiabá-MT, 05 de Agosto de 2021.
Alan Resende Porto
Secretário de Estado de Educação

SECITEC**SECRETARIA DE ESTADO DE CIÊNCIA, TECNOLOGIA E INOVAÇÃO**

BOLETIM DE PESSOAL/SECITECI/00075/2021

DE: 06/08/2021

O Secretário de Estado de Ciência, Tecnologia e Inovação no uso de suas atribuições que lhes são conferidas por lei,

Resolve: CONCEDER

Evento: LICENÇA PREMIO - CONCESSÃO

Processo N.: 164032/2021

Nome: (26549/1) MARIA MANEA DA CRUZ

Quinquênio: 22/02/1998 Até 21/02/2003

Qtde Dias: 90

PUBLICADA, REGISTRADA, CUMpra-SE.

Cuiabá-MT, 05 de Agosto de 2021.

Nilton Borges Borgato

Secretário de Estado de Ciência, Tecnologia e Inovação

SEDEC**SECRETARIA DE ESTADO DE DESENVOLVIMENTO ECONÔMICO**

BOLETIM DE PESSOAL/SEDEC/00058/2021

DE: 06/08/2021

O Secretário de Estado de Desenvolvimento Economico no uso de suas atribuições que lhes são conferidas por lei,

Resolve: DEFERIR

Evento: LICENCA PARA TRATAMENTO DE SAUDE

Processo N.:

Nome: (218842/6) PAULO CESAR DE OLIVEIRA JUNIOR

Cargo/Função: (5349) ANALISTA ADMINISTRATIVO L 10052

Un. Adm: (181919) GER. DE AQUISICOES

A Partir de: 20/07/2021 Até30/07/2021

PUBLICADA, REGISTRADA, CUMpra-SE.

Cuiabá-MT, 05 de Agosto de 2021.

Cesar Alberto Miranda Lima dos Santos Costa

Secretário de Estado de Desenvolvimento Economico

SECEL**SECRETARIA DE ESTADO DE CULTURA, ESPORTE E LAZER**

BOLETIM DE PESSOAL/SECEL/00062/2021

DE: 06/08/2021

O Sec. de Estado de Cultura, Esporte e Lazer no uso de suas atribuições que lhes são conferidas por lei,

Resolve: DEFERIR

Evento: LICENCA PARA TRATAMENTO DE SAUDE

Processo N.:

Nome: (269920/3) HELIZANDRA CONTE

Cargo/Função: (6052) TECNICO DESENV ECO SOC L 10177/14

Un. Adm: (187194) COORD. DE GESTAO DE PESSOAS

A Partir de: 26/07/2021 Até30/07/2021

Processo N.:

Nome: (251000/1) JESSICA KELLE DA SILVA

Cargo/Função: (6052) TECNICO DESENV ECO SOC L 10177/14

Un. Adm: (187380) SUPERINT. DE POLITICAS CULTURAIS

A Partir de: 30/07/2021 Até05/08/2021

PUBLICADA, REGISTRADA, CUMpra-SE.

Cuiabá-MT, 05 de Agosto de 2021.

Alberto Machado

Sec. de Estado de Cultura, Esporte e Lazer

SES**SECRETARIA DE ESTADO DE SAÚDE**

PORTARIA/SES/00414/2021

DE: 06/08/2021

O Secretário de Estado de Saúde no uso de suas atribuições que lhes são conferidas por lei,

Resolve: CONCEDER

Evento: Regime de Plantão nos termos do Edital 001/SES/2020.

Processo N.: 346581/2021

Nome: (300346/1) ADRIANA DA SILVA

Cargo/Função: (12036) NIVEL SUPERIOR ASSISTENCIAL

Referência: 000 Carga Horária: 40H

Un. Adm: (195685) HOSP. REG. DE RONDONOPOLIS IRMÂELZA GIOVANELLA

A Partir de: 01/07/2021 Até27/07/2021

Qtde Plantões: 14

Processo N.: 348099/2021

Nome: (304238/1) ADRIANA DE JESUS SILVA LEONARDI CORREIA

Cargo/Função: (12038) NIVEL TECNICO ASSISTENCIAL

Referência: 000 Carga Horária: 40H

Un. Adm: (195731) HOSP REG DE ALTA FLORESTA ALBERT SABIN

A Partir de: 01/07/2021 Até30/07/2021

Qtde Plantões: 14

Processo N.: 345024/2021

Nome: (301049/1) ADRIANA PEREIRA DE MATOS

Cargo/Função: (12036) NIVEL SUPERIOR ASSISTENCIAL

Referência: 000 Carga Horária: 40H

Un. Adm: (195707) HOSP REG DOUTOR ANTONIO CARLOS SOUTO FONTES

A Partir de: 01/07/2021 Até30/07/2021

Qtde Plantões: 14

Processo N.: 345613/2021

Nome: (299739/1) ALEXANDRA MARCELINA DA SILVA BARROS

Cargo/Função: (12036) NIVEL SUPERIOR ASSISTENCIAL

Referência: 000 Carga Horária: 40H

Un. Adm: (195731) HOSP REG DE ALTA FLORESTA ALBERT SABIN

A Partir de: 01/07/2021 Até28/07/2021

Qtde Plantões: 13

Processo N.: 347776/2021

Nome: (304187/1) ALISON FERNANDO DA SILVA OLIVEIRA

Cargo/Função: (12036) NIVEL SUPERIOR ASSISTENCIAL

Referência: 000 Carga Horária: 40H

Un. Adm: (195693) HOSP. REG. DE SORRISO

A Partir de: 01/07/2021 Até27/07/2021

Qtde Plantões: 3

Processo N.: 343791/2021

Nome: (302428/1) ALVARO RANIERI MOREIRA COSTA

Cargo/Função: (12036) NIVEL SUPERIOR ASSISTENCIAL

Referência: 000 Carga Horária: 40H

Un. Adm: (195740) HOSP. REG. DE SINOP

A Partir de: 01/07/2021 Até28/07/2021

Qtde Plantões: 6

Processo N.: 345024/2021

Nome: (280830/3) AMANDA VALERIA NUNES DE SOUZA

Cargo/Função: (12036) NIVEL SUPERIOR ASSISTENCIAL

Referência: 000 Carga Horária: 40H

Un. Adm: (195707) HOSP REG DOUTOR ANTONIO CARLOS SOUTO FONTES

A Partir de: 01/07/2021 Até29/07/2021

Qtde Plantões: 14

Processo N.: 346614/2021

Nome: (304790/1) ANA CAROLINA SANTANA SILVA

Cargo/Função: (12036) NIVEL SUPERIOR ASSISTENCIAL

Referência: 000 Carga Horária: 30H

Un. Adm: (195685) HOSP. REG. DE RONDONOPOLIS IRMÂELZA GIOVANELLA

A Partir de: 01/07/2021 Até31/07/2021

Qtde Plantões: 12

Processo N.: 345024/2021

Nome: (301047/1) ANA KARLA PEREIRA VIEGAS

Cargo/Função: (12036) NIVEL SUPERIOR ASSISTENCIAL

Referência: 000 Carga Horária: 40H

Un. Adm: (195707) HOSP REG DOUTOR ANTONIO CARLOS SOUTO FONTES

A Partir de: 01/07/2021 Até30/07/2021

Qtde Plantões: 13

Processo N.: 346859/2021

Nome: (296595/2) ANA PAULA DE ALMEIDA

Cargo/Função: (12036) NIVEL SUPERIOR ASSISTENCIAL

Referência: 000 Carga Horária: 30H

Un. Adm: (195731) HOSP REG DE ALTA FLORESTA ALBERT SABIN

A Partir de: 01/07/2021 Até29/07/2021

Qtde Plantões: 12

Processo N.: 348099/2021

Nome: (281144/3) ANDERSON APARECIDO DA SILVA

Cargo/Função: (12038) NIVEL TECNICO ASSISTENCIAL

Referência: 000 Carga Horária: 40H

Un. Adm: (195731) HOSP REG DE ALTA FLORESTA ALBERT SABIN

A Partir de: 01/07/2021 Até30/07/2021

Qtde Plantões: 14

Processo N.: 346687/2021

Nome: (304531/1) ANDREIA IMIDIO VIEIRA

Cargo/Função: (12038) NIVEL TECNICO ASSISTENCIAL

Referência: 000 Carga Horária: 40H

Un. Adm: (195685) HOSP. REG. DE RONDONOPOLIS IRMÂELZA GIOVANELLA

A Partir de: 01/07/2021 Até27/07/2021

Qtde Plantões: 14

Processo N.: 349341/2021

Nome: (305017/1) ARTUR JOSE ALBERTI NETO

Cargo/Função: (12036) NIVEL SUPERIOR ASSISTENCIAL

Referência: 000 Carga Horária: 40H

Un. Adm: (197076) COORD. ART. REG. DE URG. EMERG. DE LEITOS

HOSPITALARES

A Partir de: 01/07/2021 Até29/07/2021

Qtde Plantões: 14

Processo N.: 346413/2021

Nome: (281386/3) BERNARDINA LOPES

Cargo/Função: (12038) NIVEL TECNICO ASSISTENCIAL

Referência: 000 Carga Horária: 40H

Un. Adm: (195731) HOSP REG DE ALTA FLORESTA ALBERT SABIN

A Partir de: 01/07/2021 Até30/07/2021

Qtde Plantões: 14

Processo N.: 349341/2021

Nome: (299465/1) BRENO WILSON BENEVIDES ANDRADE
Cargo/Função: (12036) NIVEL SUPERIOR ASSISTENCIAL
Referência: 000 Carga Horária: 40H
Un. Adm: (198625) COORD. DE URGENCIA E EMERGENCIA
A Partir de: 01/07/2021 Até30/07/2021
Qtde Plantões: 13

Processo N.: 347159/2021

Nome: (300721/1) BRUNA CONCEICAO SANTOS DE ARAUJO
Cargo/Função: (12036) NIVEL SUPERIOR ASSISTENCIAL
Referência: 000 Carga Horária: 40H
Un. Adm: (195731) HOSP REG DE ALTA FLORESTA ALBERT SABIN
A Partir de: 01/07/2021 Até30/07/2021
Qtde Plantões: 14

Processo N.: 347776/2021

Nome: (304927/1) BRUNO DELGADO MORTATI
Cargo/Função: (12036) NIVEL SUPERIOR ASSISTENCIAL
Referência: 000 Carga Horária: 40H
Un. Adm: (195693) HOSP. REG. DE SORRISO
A Partir de: 01/07/2021 Até28/07/2021
Qtde Plantões: 11

Processo N.: 345024/2021

Nome: (301046/1) CAMILA JULIANA SOUZA DOS REIS
Cargo/Função: (12036) NIVEL SUPERIOR ASSISTENCIAL
Referência: 000 Carga Horária: 40H
Un. Adm: (195707) HOSP REG DOUTOR ANTONIO CARLOS SOUTO FONTES
A Partir de: 01/07/2021 Até29/07/2021
Qtde Plantões: 14

Processo N.: 348099/2021

Nome: (281527/2) CAMILA SOUZA DE DEUS
Cargo/Função: (12038) NIVEL TECNICO ASSISTENCIAL
Referência: 000 Carga Horária: 40H
Un. Adm: (195731) HOSP REG DE ALTA FLORESTA ALBERT SABIN
A Partir de: 01/07/2021 Até31/07/2021
Qtde Plantões: 14

Processo N.: 343791/2021

Nome: (298723/2) CAROLINA CANSANCAO VIEIRA
Cargo/Função: (12036) NIVEL SUPERIOR ASSISTENCIAL
Referência: 000 Carga Horária: 40H
Un. Adm: (195740) HOSP. REG. DE SINOP
A Partir de: 01/07/2021 Até26/07/2021
Qtde Plantões: 5

Processo N.: 346184/2021

Nome: (281308/2) CICERO TIAGO DOS SANTOS FRANCISCO
Cargo/Função: (12046) NIVEL FUNDAMENTAL ADMINISTRATIVO
Referência: 000 Carga Horária: 40H
Un. Adm: (195731) HOSP REG DE ALTA FLORESTA ALBERT SABIN
A Partir de: 01/07/2021 Até30/07/2021
Qtde Plantões: 13

Processo N.: 345024/2021

Nome: (301045/1) CRISTIANE DOS SANTOS VIANA
Cargo/Função: (12036) NIVEL SUPERIOR ASSISTENCIAL
Referência: 000 Carga Horária: 40H
Un. Adm: (195707) HOSP REG DOUTOR ANTONIO CARLOS SOUTO FONTES
A Partir de: 01/07/2021 Até29/07/2021
Qtde Plantões: 14

Processo N.: 348099/2021

Nome: (296099/2) DAYANA GOMES DOS SANTOS
Cargo/Função: (12038) NIVEL TECNICO ASSISTENCIAL
Referência: 000 Carga Horária: 40H
Un. Adm: (195731) HOSP REG DE ALTA FLORESTA ALBERT SABIN
A Partir de: 01/07/2021 Até30/07/2021
Qtde Plantões: 14

Processo N.: 343769/2021

Nome: (301060/1) DOUGLAS ROCHA DE OLIVEIRA
Cargo/Função: (12046) NIVEL FUNDAMENTAL ADMINISTRATIVO
Referência: 000 Carga Horária: 40H
Un. Adm: (195740) HOSP. REG. DE SINOP
A Partir de: 01/07/2021 Até29/07/2021
Qtde Plantões: 13

Processo N.: 343757/2021

Nome: (240066/2) EDUARDO CRISTIAN WAGNER
Cargo/Função: (12036) NIVEL SUPERIOR ASSISTENCIAL
Referência: 000 Carga Horária: 40H
Un. Adm: (195740) HOSP. REG. DE SINOP
A Partir de: 01/07/2021 Até29/07/2021
Qtde Plantões: 14

Processo N.: 349341/2021

Nome: (300714/1) EDUARDO SAIBERT RODRIGUES
Cargo/Função: (12036) NIVEL SUPERIOR ASSISTENCIAL
Referência: 000 Carga Horária: 40H
Un. Adm: (197076) COORD.ART. REG.DE URG.EMERG.DE LEITOS HOSPITALARES
A Partir de: 01/07/2021 Até31/07/2021
Qtde Plantões: 11

Processo N.: 347159/2021

Nome: (299416/1) ELENIR PERIN
Cargo/Função: (12036) NIVEL SUPERIOR ASSISTENCIAL
Referência: 000 Carga Horária: 40H
Un. Adm: (195731) HOSP REG DE ALTA FLORESTA ALBERT SABIN
A Partir de: 01/07/2021 Até29/07/2021
Qtde Plantões: 14

Processo N.: 343757/2021

Nome: (301097/1) ELHEGETIANE FELIX TAVARES
Cargo/Função: (12036) NIVEL SUPERIOR ASSISTENCIAL
Referência: 000 Carga Horária: 40H
Un. Adm: (195740) HOSP. REG. DE SINOP
A Partir de: 01/07/2021 Até30/07/2021
Qtde Plantões: 14

Processo N.: 348099/2021

Nome: (299417/1) ELIANE SOUZA DOS SANTOS
Cargo/Função: (12038) NIVEL TECNICO ASSISTENCIAL
Referência: 000 Carga Horária: 40H
Un. Adm: (195731) HOSP REG DE ALTA FLORESTA ALBERT SABIN
A Partir de: 01/07/2021 Até31/07/2021
Qtde Plantões: 14

Processo N.: 345024/2021

Nome: (301044/1) EMILY PEREZ PRADO
Cargo/Função: (12036) NIVEL SUPERIOR ASSISTENCIAL
Referência: 000 Carga Horária: 40H
Un. Adm: (195707) HOSP REG DOUTOR ANTONIO CARLOS SOUTO FONTES
A Partir de: 01/07/2021 Até31/07/2021
Qtde Plantões: 14

Processo N.: 346859/2021

Nome: (299785/2) EUZIANE FERREIRA DA SILVA
Cargo/Função: (12036) NIVEL SUPERIOR ASSISTENCIAL
Referência: 000 Carga Horária: 30H
Un. Adm: (195731) HOSP REG DE ALTA FLORESTA ALBERT SABIN
A Partir de: 01/07/2021 Até31/07/2021
Qtde Plantões: 12

Processo N.: 345024/2021

Nome: (301043/1) EVELIN CONTI DOS SANTOS
Cargo/Função: (12036) NIVEL SUPERIOR ASSISTENCIAL
Referência: 000 Carga Horária: 40H
Un. Adm: (195707) HOSP REG DOUTOR ANTONIO CARLOS SOUTO FONTES
A Partir de: 01/07/2021 Até31/07/2021
Qtde Plantões: 14

Processo N.: 343791/2021

Nome: (299055/1) FABRUNO ZUBLER MISTURA
Cargo/Função: (12036) NIVEL SUPERIOR ASSISTENCIAL
Referência: 000 Carga Horária: 40H
Un. Adm: (195740) HOSP. REG. DE SINOP
A Partir de: 01/07/2021 Até24/07/2021
Qtde Plantões: 2

Processo N.: 346614/2021

Nome: (304706/1) FERNANDA PRISCILLA DE ARRUDA ALVES GONZAGA
Cargo/Função: (12036) NIVEL SUPERIOR ASSISTENCIAL
Referência: 000 Carga Horária: 30H
Un. Adm: (195685) HOSP. REG. DE RONDONOPOLIS IRMÂELZA GIOVANELLA
A Partir de: 01/07/2021 Até29/07/2021
Qtde Plantões: 11

Processo N.: 348099/2021

Nome: (281228/3) FRANCIANE DE PAULA VALENTIN
Cargo/Função: (12038) NIVEL TECNICO ASSISTENCIAL
Referência: 000 Carga Horária: 40H
Un. Adm: (195731) HOSP REG DE ALTA FLORESTA ALBERT SABIN
A Partir de: 01/07/2021 Até26/07/2021
Qtde Plantões: 11

Processo N.: 343769/2021

Nome: (299620/1) GEFERSON WESLEY SCHULZ
Cargo/Função: (12046) NIVEL FUNDAMENTAL ADMINISTRATIVO
Referência: 000 Carga Horária: 40H
Un. Adm: (195740) HOSP. REG. DE SINOP
A Partir de: 01/07/2021 Até30/07/2021
Qtde Plantões: 14

Processo N.: 349341/2021

Nome: (304833/1) GEORGIANE GUIMARAES VILELA
Cargo/Função: (12036) NIVEL SUPERIOR ASSISTENCIAL
Referência: 000 Carga Horária: 20H
Un. Adm: (197076) COORD.ART. REG.DE URG.EMERG.DE LEITOS HOSPITALARES
A Partir de: 01/07/2021 Até31/07/2021
Qtde Plantões: 10

Processo N.: 346859/2021

Nome: (300187/1) GIOVANNA LEITE CERON
Cargo/Função: (12036) NIVEL SUPERIOR ASSISTENCIAL
Referência: 000 Carga Horária: 30H
Un. Adm: (195731) HOSP REG DE ALTA FLORESTA ALBERT SABIN
A Partir de: 01/07/2021 Até30/07/2021
Qtde Plantões: 11

Processo N.: 348099/2021

Nome: (304239/1) GRACIELLA RAMOS DA SILVA
Cargo/Função: (12038) NIVEL TECNICO ASSISTENCIAL
Referência: 000 Carga Horária: 40H
Un. Adm: (195731) HOSP REG DE ALTA FLORESTA ALBERT SABIN
A Partir de: 01/07/2021 Até31/07/2021
Qtde Plantões: 14

Processo N.: 347159/2021

Nome: (289503/2) HARIANA RODRIGUES MOTA
Cargo/Função: (12036) NIVEL SUPERIOR ASSISTENCIAL
Referência: 000 Carga Horária: 40H
Un. Adm: (195731) HOSP REG DE ALTA FLORESTA ALBERT SABIN
A Partir de: 01/07/2021 Até30/07/2021
Qtde Plantões: 14

Processo N.: 345024/2021

Nome: (268930/3) HELLEN CATHARINE SILVA BATISTA
 Cargo/Função: (12036) NIVEL SUPERIOR ASSISTENCIAL
 Referência: 000 Carga Horária: 40H
 Un. Adm: (195707) HOSP REG DOUTOR ANTONIO CARLOS SOUTO FONTES
 A Partir de: 01/07/2021 Até31/07/2021
 Qtde Plantões: 14

Processo N.: 346614/2021

Nome: (304794/1) ITANNA VAZ RODRIGUES
 Cargo/Função: (12036) NIVEL SUPERIOR ASSISTENCIAL
 Referência: 000 Carga Horária: 30H
 Un. Adm: (195685) HOSP. REG. DE RONDONOPOLIS IRMÃELZA GIOVANELLA
 A Partir de: 01/07/2021 Até21/07/2021
 Qtde Plantões: 10

Processo N.: 348099/2021

Nome: (302779/1) IVANUZE FERREIRA SOUZA DE ANDRADE
 Cargo/Função: (12038) NIVEL TECNICO ASSISTENCIAL
 Referência: 000 Carga Horária: 40H
 Un. Adm: (195731) HOSP REG DE ALTA FLORESTA ALBERT SABIN
 A Partir de: 01/07/2021 Até31/07/2021
 Qtde Plantões: 14

Processo N.: 345024/2021

Nome: (301042/1) JANIANE SILVA DE ASSUNCAO
 Cargo/Função: (12036) NIVEL SUPERIOR ASSISTENCIAL
 Referência: 000 Carga Horária: 40H
 Un. Adm: (195707) HOSP REG DE ALTA FLORESTA ALBERT SABIN
 A Partir de: 01/07/2021 Até29/07/2021
 Qtde Plantões: 14

Processo N.: 346614/2021

Nome: (304733/1) JAQUELINE AZEVEDO ESPIRITO SANTO
 Cargo/Função: (12036) NIVEL SUPERIOR ASSISTENCIAL
 Referência: 000 Carga Horária: 30H
 Un. Adm: (195685) HOSP. REG. DE RONDONOPOLIS IRMÃELZA GIOVANELLA
 A Partir de: 01/07/2021 Até30/07/2021
 Qtde Plantões: 12

Processo N.: 346859/2021

Nome: (304529/1) JAQUELINE NOLASCO RIBEIRO
 Cargo/Função: (12036) NIVEL SUPERIOR ASSISTENCIAL
 Referência: 000 Carga Horária: 30H
 Un. Adm: (195731) HOSP REG DE ALTA FLORESTA ALBERT SABIN
 A Partir de: 01/07/2021 Até31/07/2021
 Qtde Plantões: 12

Processo N.: 347776/2021

Nome: (304928/1) JARI APARECIDO DE FREITAS JUNIOR
 Cargo/Função: (12036) NIVEL SUPERIOR ASSISTENCIAL
 Referência: 000 Carga Horária: 40H
 Un. Adm: (195693) HOSP. REG. DE SORRISO
 A Partir de: 01/07/2021 Até30/07/2021
 Qtde Plantões: 9

Processo N.: 343769/2021

Nome: (299047/1) JOSE DIONISIO SOARES DA SILVA FILHO
 Cargo/Função: (12046) NIVEL FUNDAMENTAL ADMINISTRATIVO
 Referência: 000 Carga Horária: 40H
 Un. Adm: (195740) HOSP. REG. DE SINOP
 A Partir de: 01/07/2021 Até26/07/2021
 Qtde Plantões: 6

Processo N.: 343769/2021

Nome: (276385/6) JOSIANE DE OLIVEIRA MACHADO
 Cargo/Função: (12046) NIVEL FUNDAMENTAL ADMINISTRATIVO
 Referência: 000 Carga Horária: 40H
 Un. Adm: (195740) HOSP. REG. DE SINOP
 A Partir de: 01/07/2021 Até31/07/2021
 Qtde Plantões: 14

Processo N.: 345024/2021

Nome: (301041/1) JOSIMEIRE TEIXEIRA CARRARA
 Cargo/Função: (12036) NIVEL SUPERIOR ASSISTENCIAL
 Referência: 000 Carga Horária: 40H
 Un. Adm: (195707) HOSP REG DOUTOR ANTONIO CARLOS SOUTO FONTES
 A Partir de: 01/07/2021 Até31/07/2021
 Qtde Plantões: 14

Processo N.: 348099/2021

Nome: (280200/2) JULIANE CONCEICAO MATOS DA SILVA
 Cargo/Função: (12038) NIVEL TECNICO ASSISTENCIAL
 Referência: 000 Carga Horária: 40H
 Un. Adm: (195731) HOSP REG DE ALTA FLORESTA ALBERT SABIN
 A Partir de: 01/07/2021 Até09/07/2021
 Qtde Plantões: 5

Processo N.: 346581/2021

Nome: (304721/1) KASSILA CONCEICAO FERREIRA SANTOS
 Cargo/Função: (12036) NIVEL SUPERIOR ASSISTENCIAL
 Referência: 000 Carga Horária: 40H
 Un. Adm: (195685) HOSP. REG. DE RONDONOPOLIS IRMÃELZA GIOVANELLA
 A Partir de: 01/07/2021 Até25/07/2021
 Qtde Plantões: 14

Processo N.: 345024/2021

Nome: (137648/3) LARISSA MARQUES DO AMARAL OLIVEIRA
 Cargo/Função: (12036) NIVEL SUPERIOR ASSISTENCIAL
 Referência: 000 Carga Horária: 40H
 Un. Adm: (195707) HOSP REG DOUTOR ANTONIO CARLOS SOUTO FONTES
 A Partir de: 01/07/2021 Até31/07/2021
 Qtde Plantões: 14

Processo N.: 343769/2021

Nome: (305446/1) LEONARDO LUIS ZAKALHUK
 Cargo/Função: (12046) NIVEL FUNDAMENTAL ADMINISTRATIVO
 Referência: 000 Carga Horária: 40H
 Un. Adm: (195740) HOSP. REG. DE SINOP
 A Partir de: 01/07/2021 Até27/07/2021
 Qtde Plantões: 14

Processo N.: 345024/2021

Nome: (111800/6) LIDIANE VIGNARDI CORREA
 Cargo/Função: (12036) NIVEL SUPERIOR ASSISTENCIAL
 Referência: 000 Carga Horária: 40H
 Un. Adm: (195707) HOSP REG DOUTOR ANTONIO CARLOS SOUTO FONTES
 A Partir de: 01/07/2021 Até30/07/2021
 Qtde Plantões: 14

Processo N.: 346673/2021

Nome: (304556/1) LORENA SCATOLIN SILVA
 Cargo/Função: (12036) NIVEL SUPERIOR ASSISTENCIAL
 Referência: 000 Carga Horária: 40H
 Un. Adm: (195685) HOSP. REG. DE RONDONOPOLIS IRMÃELZA GIOVANELLA
 A Partir de: 01/07/2021 Até31/07/2021
 Qtde Plantões: 14

Processo N.: 343791/2021

Nome: (300619/1) LUCAS OLERICH CECATTO
 Cargo/Função: (12036) NIVEL SUPERIOR ASSISTENCIAL
 Referência: 000 Carga Horária: 40H
 Un. Adm: (195740) HOSP. REG. DE SINOP
 A Partir de: 01/07/2021 Até23/07/2021
 Qtde Plantões: 2

Processo N.: 346581/2021

Nome: (304718/1) LUCAS RODOLPHO RODRIGUES CORREA SEVERINO
 Cargo/Função: (12036) NIVEL SUPERIOR ASSISTENCIAL
 Referência: 000 Carga Horária: 40H
 Un. Adm: (195685) HOSP. REG. DE RONDONOPOLIS IRMÃELZA GIOVANELLA
 A Partir de: 01/07/2021 Até31/07/2021
 Qtde Plantões: 14

Processo N.: 348099/2021

Nome: (281205/3) LUCIMARA MACHADO
 Cargo/Função: (12038) NIVEL TECNICO ASSISTENCIAL
 Referência: 000 Carga Horária: 40H
 Un. Adm: (195731) HOSP REG DE ALTA FLORESTA ALBERT SABIN
 A Partir de: 01/07/2021 Até29/07/2021
 Qtde Plantões: 11

Processo N.: 345728/2021

Nome: (302594/1) MAGNOLIA VIEIRA DOS SANTOS
 Cargo/Função: (12036) NIVEL SUPERIOR ASSISTENCIAL
 Referência: 000 Carga Horária: 30H
 Un. Adm: (195731) HOSP REG DE ALTA FLORESTA ALBERT SABIN
 A Partir de: 01/07/2021 Até31/07/2021
 Qtde Plantões: 12

Processo N.: 348099/2021

Nome: (302778/1) MARIA DO SOCORRO DE SOUZA
 Cargo/Função: (12038) NIVEL TECNICO ASSISTENCIAL
 Referência: 000 Carga Horária: 40H
 Un. Adm: (195731) HOSP REG DE ALTA FLORESTA ALBERT SABIN
 A Partir de: 01/07/2021 Até30/07/2021
 Qtde Plantões: 14

Processo N.: 347159/2021

Nome: (299028/1) MARIA JUCIMARA COSTA
 Cargo/Função: (12036) NIVEL SUPERIOR ASSISTENCIAL
 Referência: 000 Carga Horária: 40H
 Un. Adm: (195731) HOSP REG DE ALTA FLORESTA ALBERT SABIN
 A Partir de: 01/07/2021 Até29/07/2021
 Qtde Plantões: 13

Processo N.: 347159/2021

Nome: (281316/4) MARILEIA LIRA DE ASSIS
 Cargo/Função: (12036) NIVEL SUPERIOR ASSISTENCIAL
 Referência: 000 Carga Horária: 40H
 Un. Adm: (195731) HOSP REG DE ALTA FLORESTA ALBERT SABIN
 A Partir de: 01/07/2021 Até31/07/2021
 Qtde Plantões: 13

Processo N.: 348099/2021

Nome: (281223/2) MARIO MARCOS MUNIZ DE ANDRADE
 Cargo/Função: (12038) NIVEL TECNICO ASSISTENCIAL
 Referência: 000 Carga Horária: 40H
 Un. Adm: (195731) HOSP REG DE ALTA FLORESTA ALBERT SABIN
 A Partir de: 01/07/2021 Até30/07/2021
 Qtde Plantões: 13

Processo N.: 345024/2021

Nome: (295776/2) MAYARA DE OLIVEIRA XAVES
 Cargo/Função: (12036) NIVEL SUPERIOR ASSISTENCIAL
 Referência: 000 Carga Horária: 40H
 Un. Adm: (195707) HOSP REG DOUTOR ANTONIO CARLOS SOUTO FONTES
 A Partir de: 01/07/2021 Até31/07/2021
 Qtde Plantões: 14

Processo N.: 345728/2021

Nome: (300730/1) MAYARA ROCHA PIOVESAN
 Cargo/Função: (12036) NIVEL SUPERIOR ASSISTENCIAL
 Referência: 000 Carga Horária: 30H
 Un. Adm: (195731) HOSP REG DE ALTA FLORESTA ALBERT SABIN
 A Partir de: 01/07/2021 Até28/07/2021
 Qtde Plantões: 12

Processo N.: 343791/2021

Nome: (300630/1) MILENE PISONI DALPASQUAL
 Cargo/Função: (12036) NIVEL SUPERIOR ASSISTENCIAL
 Referência: 000 Carga Horária: 40H
 Un. Adm: (195740) HOSP. REG. DE SINOP
 A Partir de: 01/07/2021 Até31/07/2021
 Qtde Plantões: 9

Processo N.: 346581/2021

Nome: (299486/1) MONIQUE ROBERTA DE FREITAS BARBOSA
 Cargo/Função: (12036) NIVEL SUPERIOR ASSISTENCIAL
 Referência: 000 Carga Horária: 40H
 Un. Adm: (195685) HOSP. REG. DE RONDONOPOLIS IRMÃELZA GIOVANELLA
 A Partir de: 01/07/2021 Até30/07/2021
 Qtde Plantões: 14

Processo N.: 348099/2021

Nome: (281112/2) NEUZA FERREIRA DA SILVA
 Cargo/Função: (12038) NIVEL TECNICO ASSISTENCIAL
 Referência: 000 Carga Horária: 40H
 Un. Adm: (195731) HOSP REG DE ALTA FLORESTA ALBERT SABIN
 A Partir de: 01/07/2021 Até31/07/2021
 Qtde Plantões: 14

Processo N.: 348099/2021

Nome: (299433/1) PATRICIA DA SILVA LIMA
 Cargo/Função: (12038) NIVEL TECNICO ASSISTENCIAL
 Referência: 000 Carga Horária: 40H
 Un. Adm: (195731) HOSP REG DE ALTA FLORESTA ALBERT SABIN
 A Partir de: 01/07/2021 Até31/07/2021
 Qtde Plantões: 14

Processo N.: 346184/2021

Nome: (299752/1) RAFAEL DA SILVA PAZ
 Cargo/Função: (12046) NIVEL FUNDAMENTAL ADMINISTRATIVO
 Referência: 000 Carga Horária: 40H
 Un. Adm: (195731) HOSP REG DE ALTA FLORESTA ALBERT SABIN
 A Partir de: 01/07/2021 Até31/07/2021
 Qtde Plantões: 14

Processo N.: 345024/2021

Nome: (300268/1) RAFAEL SOARES CORREIA
 Cargo/Função: (12036) NIVEL SUPERIOR ASSISTENCIAL
 Referência: 000 Carga Horária: 40H
 Un. Adm: (195707) HOSP REG DOUTOR ANTONIO CARLOS SOUTO FONTES
 A Partir de: 01/07/2021 Até29/07/2021
 Qtde Plantões: 13

Processo N.: 343757/2021

Nome: (299741/1) RAHISA BREMBATI AGAZZI
 Cargo/Função: (12036) NIVEL SUPERIOR ASSISTENCIAL
 Referência: 000 Carga Horária: 40H
 Un. Adm: (195740) HOSP. REG. DE SINOP
 A Partir de: 01/07/2021 Até31/07/2021
 Qtde Plantões: 14

Processo N.: 346581/2021

Nome: (125536/4) REGINA AMARAL DE QUEIROZ
 Cargo/Função: (12036) NIVEL SUPERIOR ASSISTENCIAL
 Referência: 000 Carga Horária: 40H
 Un. Adm: (195685) HOSP. REG. DE RONDONOPOLIS IRMÃELZA GIOVANELLA
 A Partir de: 01/07/2021 Até31/07/2021
 Qtde Plantões: 14

Processo N.: 348099/2021

Nome: (279783/2) REGINALDO PAULINO MACHADO
 Cargo/Função: (12038) NIVEL TECNICO ASSISTENCIAL
 Referência: 000 Carga Horária: 40H
 Un. Adm: (195731) HOSP REG DE ALTA FLORESTA ALBERT SABIN
 A Partir de: 01/07/2021 Até31/07/2021
 Qtde Plantões: 14

Processo N.: 346240/2021

Nome: (304900/1) RENATA INACIO DE CARVALHO ALCANTARA
 Cargo/Função: (12036) NIVEL SUPERIOR ASSISTENCIAL
 Referência: 000 Carga Horária: 30H
 Un. Adm: (195715) HOSP. REG. DE COLIDER
 A Partir de: 01/07/2021 Até24/07/2021
 Qtde Plantões: 12

Processo N.: 348099/2021

Nome: (304245/1) RENATO DA SILVA FERREIRA
 Cargo/Função: (12038) NIVEL TECNICO ASSISTENCIAL
 Referência: 000 Carga Horária: 40H
 Un. Adm: (195731) HOSP REG DE ALTA FLORESTA ALBERT SABIN
 A Partir de: 01/07/2021 Até30/07/2021
 Qtde Plantões: 14

Processo N.: 346184/2021

Nome: (289446/2) RICARDO DA SILVA MUNHOZ
 Cargo/Função: (12046) NIVEL FUNDAMENTAL ADMINISTRATIVO
 Referência: 000 Carga Horária: 40H
 Un. Adm: (195731) HOSP REG DE ALTA FLORESTA ALBERT SABIN
 A Partir de: 01/07/2021 Até30/07/2021
 Qtde Plantões: 14

Processo N.: 346581/2021

Nome: (299705/1) ROBERTA CRISTINA PEREIRA SOARES
 Cargo/Função: (12036) NIVEL SUPERIOR ASSISTENCIAL
 Referência: 000 Carga Horária: 40H
 Un. Adm: (195685) HOSP. REG. DE RONDONOPOLIS IRMÃELZA GIOVANELLA
 A Partir de: 01/07/2021 Até28/07/2021
 Qtde Plantões: 13

Processo N.: 347776/2021

Nome: (304193/1) RODRIGO DA SILVA BORGES'
 Cargo/Função: (12036) NIVEL SUPERIOR ASSISTENCIAL
 Referência: 000 Carga Horária: 40H
 Un. Adm: (195693) HOSP. REG. DE SORRISO
 A Partir de: 01/07/2021 Até29/07/2021
 Qtde Plantões: 14

Processo N.: 346687/2021

Nome: (100592/21) ROSILENE PEREIRA SOARES
 Cargo/Função: (12038) NIVEL TECNICO ASSISTENCIAL
 Referência: 000 Carga Horária: 40H
 Un. Adm: (195685) HOSP. REG. DE RONDONOPOLIS IRMÃELZA GIOVANELLA
 A Partir de: 01/07/2021 Até30/07/2021
 Qtde Plantões: 14

Processo N.: 347159/2021

Nome: (300178/1) RUDINEY LEAL DOS SANTOS
 Cargo/Função: (12036) NIVEL SUPERIOR ASSISTENCIAL
 Referência: 000 Carga Horária: 40H
 Un. Adm: (195731) HOSP REG DE ALTA FLORESTA ALBERT SABIN
 A Partir de: 01/07/2021 Até31/07/2021
 Qtde Plantões: 14

Processo N.: 348099/2021

Nome: (281872/3) SELMA CARLOS PEREIRA
 Cargo/Função: (12038) NIVEL TECNICO ASSISTENCIAL
 Referência: 000 Carga Horária: 40H
 Un. Adm: (195731) HOSP REG DE ALTA FLORESTA ALBERT SABIN
 A Partir de: 01/07/2021 Até31/07/2021
 Qtde Plantões: 14

Processo N.: 348099/2021

Nome: (281149/3) SELMA MARQUES
 Cargo/Função: (12038) NIVEL TECNICO ASSISTENCIAL
 Referência: 000 Carga Horária: 40H
 Un. Adm: (195731) HOSP REG DE ALTA FLORESTA ALBERT SABIN
 A Partir de: 01/07/2021 Até29/07/2021
 Qtde Plantões: 14

Processo N.: 348099/2021

Nome: (300968/2) SILVANA TERESINHA WAGNER
 Cargo/Função: (12038) NIVEL TECNICO ASSISTENCIAL
 Referência: 000 Carga Horária: 40H
 Un. Adm: (195731) HOSP REG DE ALTA FLORESTA ALBERT SABIN
 A Partir de: 01/07/2021 Até30/07/2021
 Qtde Plantões: 9

Processo N.: 347159/2021

Nome: (299027/1) SIMONE PEREIRA DA SILVA DOS SANTOS
 Cargo/Função: (12036) NIVEL SUPERIOR ASSISTENCIAL
 Referência: 000 Carga Horária: 40H
 Un. Adm: (195731) HOSP REG DE ALTA FLORESTA ALBERT SABIN
 A Partir de: 01/07/2021 Até22/07/2021
 Qtde Plantões: 12

Processo N.: 347159/2021

Nome: (135661/6) SIRLENE APARECIDA DE GODOIS PEROTTO
 Cargo/Função: (12036) NIVEL SUPERIOR ASSISTENCIAL
 Referência: 000 Carga Horária: 40H
 Un. Adm: (195731) HOSP REG DE ALTA FLORESTA ALBERT SABIN
 A Partir de: 01/07/2021 Até28/07/2021
 Qtde Plantões: 14

Processo N.: 347159/2021

Nome: (296522/2) SONIA MARIA VIVIAN
 Cargo/Função: (12036) NIVEL SUPERIOR ASSISTENCIAL
 Referência: 000 Carga Horária: 40H
 Un. Adm: (195731) HOSP REG DE ALTA FLORESTA ALBERT SABIN
 A Partir de: 01/07/2021 Até31/07/2021
 Qtde Plantões: 14

Processo N.: 345024/2021

Nome: (222860/5) STEFANNY MARIA SANTANA DE CAMPOS
 Cargo/Função: (12036) NIVEL SUPERIOR ASSISTENCIAL
 Referência: 000 Carga Horária: 40H
 Un. Adm: (195707) HOSP REG DOUTOR ANTONIO CARLOS SOUTO FONTES
 A Partir de: 01/07/2021 Até31/07/2021
 Qtde Plantões: 14

Processo N.: 343791/2021

Nome: (302593/1) STELA CAROLINE KLEIN
 Cargo/Função: (12036) NIVEL SUPERIOR ASSISTENCIAL
 Referência: 000 Carga Horária: 40H
 Un. Adm: (195740) HOSP. REG. DE SINOP
 A Partir de: 01/07/2021 Até29/07/2021
 Qtde Plantões: 7

Processo N.: 346859/2021

Nome: (304530/1) SUZANE SILVA DOS SANTOS
 Cargo/Função: (12036) NIVEL SUPERIOR ASSISTENCIAL
 Referência: 000 Carga Horária: 30H
 Un. Adm: (195731) HOSP REG DE ALTA FLORESTA ALBERT SABIN
 A Partir de: 01/07/2021 Até31/07/2021
 Qtde Plantões: 12

Processo N.: 345024/2021

Nome: (280822/2) TAIANE DA SILVA MACHADO
 Cargo/Função: (12036) NIVEL SUPERIOR ASSISTENCIAL
 Referência: 000 Carga Horária: 40H
 Un. Adm: (195707) HOSP REG DOUTOR ANTONIO CARLOS SOUTO FONTES
 A Partir de: 01/07/2021 Até30/07/2021
 Qtde Plantões: 14

Processo N.: 349341/2021

Nome: (298981/1) TASSIO RUIZ LIMA CAMARGO
Cargo/Função: (12036) NIVEL SUPERIOR ASSISTENCIAL
Referência: 000 Carga Horária: 40H
Un. Adm: (197076) COORD.ART. REG.DE URG.EMERG.DE LEITOS

HOSPITALARES

A Partir de: 01/07/2021 Até31/07/2021
Qtde Plantões: 14

Processo N.: 348099/2021

Nome: (296085/2) TATIANE BARBOSA DA CONCEICAO
Cargo/Função: (12038) NIVEL TECNICO ASSISTENCIAL
Referência: 000 Carga Horária: 40H
Un. Adm: (195731) HOSP REG DE ALTA FLORESTA ALBERT SABIN
A Partir de: 01/07/2021 Até28/07/2021
Qtde Plantões: 13

Processo N.: 345024/2021

Nome: (300385/1) THAYLA DE ARRUDA MOURA
Cargo/Função: (12036) NIVEL SUPERIOR ASSISTENCIAL
Referência: 000 Carga Horária: 40H
Un. Adm: (195707) HOSP REG DOUTOR ANTONIO CARLOS SOUTO FONTES
A Partir de: 01/07/2021 Até24/07/2021
Qtde Plantões: 11

Processo N.: 343791/2021

Nome: (292786/2) THIAGO DE ABREU
Cargo/Função: (12036) NIVEL SUPERIOR ASSISTENCIAL
Referência: 000 Carga Horária: 40H
Un. Adm: (195740) HOSP. REG. DE SINOP
A Partir de: 01/07/2021 Até29/07/2021
Qtde Plantões: 10

Processo N.: 343791/2021

Nome: (300541/1) THIAGO JOSE DE OLIVEIRA
Cargo/Função: (12036) NIVEL SUPERIOR ASSISTENCIAL
Referência: 000 Carga Horária: 40H
Un. Adm: (195740) HOSP. REG. DE SINOP
A Partir de: 01/07/2021 Até30/07/2021
Qtde Plantões: 6

Processo N.: 349341/2021

Nome: (304835/1) TIAGO ANTONIO BORGES PINHEIRO
Cargo/Função: (12036) NIVEL SUPERIOR ASSISTENCIAL
Referência: 000 Carga Horária: 20H
Un. Adm: (197076) COORD.ART. REG.DE URG.EMERG.DE LEITOS

HOSPITALARES

A Partir de: 01/07/2021 Até31/07/2021
Qtde Plantões: 14

Processo N.: 343791/2021

Nome: (298576/2) TIAGO DE OLIVEIRA FERREIRA
Cargo/Função: (12036) NIVEL SUPERIOR ASSISTENCIAL
Referência: 000 Carga Horária: 40H
Un. Adm: (195740) HOSP. REG. DE SINOP
A Partir de: 01/07/2021 Até12/07/2021
Qtde Plantões: 2

Processo N.: 348099/2021

Nome: (281297/3) VANIA FERREIRA MILTON
Cargo/Função: (12038) NIVEL TECNICO ASSISTENCIAL
Referência: 000 Carga Horária: 40H
Un. Adm: (195731) HOSP REG DE ALTA FLORESTA ALBERT SABIN
A Partir de: 01/07/2021 Até29/07/2021
Qtde Plantões: 14

Processo N.: 343791/2021

Nome: (302562/1) VICTOR GOBBI SANCHES
Cargo/Função: (12036) NIVEL SUPERIOR ASSISTENCIAL
Referência: 000 Carga Horária: 40H
Un. Adm: (195740) HOSP. REG. DE SINOP
A Partir de: 01/07/2021 Até31/07/2021
Qtde Plantões: 13

Processo N.: 345024/2021

Nome: (112131/5) VIVIAN THAIS TIECHER SIMIAO
Cargo/Função: (12036) NIVEL SUPERIOR ASSISTENCIAL
Referência: 000 Carga Horária: 40H
Un. Adm: (195707) HOSP REG DOUTOR ANTONIO CARLOS SOUTO FONTES
A Partir de: 01/07/2021 Até30/07/2021
Qtde Plantões: 13

Processo N.: 346184/2021

Nome: (297056/2) WILLIAN ALVERI DA SILVA
Cargo/Função: (12046) NIVEL FUNDAMENTAL ADMINISTRATIVO
Referência: 000 Carga Horária: 40H
Un. Adm: (195731) HOSP REG DE ALTA FLORESTA ALBERT SABIN
A Partir de: 01/07/2021 Até28/07/2021
Qtde Plantões: 13

PUBLICADA, REGISTRADA, CUMpra-SE.
Cuiabá-MT, 05 de Agosto de 2021.
Gilberto Gomes de Figueiredo
Secretário de Estado de Saúde

O Secretário de Estado de Saúde no uso de suas atribuições que lhes são conferidas por lei,

Resolve: PRORROGAR - SES
Objeto: CONTRATAÇÃO TEMPORARIA

CONTRATO/SES/08388/2021

DE: 06/08/2021

Processo N°: 290502/2021
Contratado: (212242/4) ROSILDA SOARES DE OLIVEIRA
CPF: 816.864.121-34
Cargo/Função: (12036) NIVEL SUPERIOR ASSISTENCIAL
Perfil Profissional: ENFERMEIRO
Carga Horária: 40 horas semanais
Un. Adm: (195740) HOSP. REG. DE SINOP
Até: 27/08/2022

PUBLICADA, REGISTRADA, CUMpra-SE.
Cuiabá-MT, 05 de Agosto de 2021.
Gilberto Gomes de Figueiredo
Secretário de Estado de Saúde

O Secretário de Estado de Saúde no uso de suas atribuições que lhes são conferidas por lei,

Resolve: AUTORIZAR - SES
Objeto: CONTRATAÇÃO TEMPORARIA

CONTRATO/SES/08389/2021

DE: 06/08/2021

Processo N°: 214217/2021
Contratado: (248157/3) CYNTHIA CRISTINA LOPES FORTUNA
CPF: 016.213.501-77
Cargo/Função: (12038) NIVEL TECNICO ASSISTENCIAL
Perfil Profissional: TÈC. ENFERMAGEM
Carga Horária: 40 horas semanais
Un. Adm: (118710) UNID.ESPEC. DE CONTR. MOVIMENTACAO DE PESSOAL
A Partir de: 05/07/2021 Até04/07/2022

CONTRATO/SES/08390/2021

DE: 06/08/2021

Processo N°: 311496/2021
Contratado: (248215/4) ANANIR DE CAMPOS BARBOSA DOS REIS
CPF: 997.666.981-04
Cargo/Função: (12038) NIVEL TECNICO ASSISTENCIAL
Perfil Profissional: TÈC. ENFERMAGEM
Carga Horária: 40 horas semanais
Un. Adm: (195758) HOSP. ESTADUAL LOUSITE FERREIRA DA SILVA
A Partir de: 08/07/2021 Até31/08/2021

CONTRATO/SES/08391/2021

DE: 06/08/2021

Processo N°: 311442/2021
Contratado: (249471/5) CRISTIANE RIBEIRO DE MORAES
CPF: 924.035.491-34
Cargo/Função: (12036) NIVEL SUPERIOR ASSISTENCIAL
Perfil Profissional: ASSIST. SOCIAL
Carga Horária: 30 horas semanais
Un. Adm: (195758) HOSP. ESTADUAL LOUSITE FERREIRA DA SILVA
A Partir de: 07/07/2021 Até31/08/2021

CONTRATO/SES/08392/2021

DE: 06/08/2021

Processo N°: 173073/2021
Contratado: (279542/3) MICHELLE CRISTINA FRANCA SILVA
CPF: 028.880.941-69
Cargo/Função: (12044) NIVEL MEDIO ADMINISTRATIVO
Perfil Profissional: ASS.ADMINISTRATIVO
Carga Horária: 40 horas semanais
Un. Adm: (179582) SUPERINT. ADMINISTRATIVA
A Partir de: 01/08/2021 Até31/07/2022

CONTRATO/SES/08393/2021

DE: 06/08/2021

Processo N°: 173073/2021
Contratado: (279723/3) MARINA FERREIRA DE ALMEIDA
CPF: 033.920.991-71
Cargo/Função: (12044) NIVEL MEDIO ADMINISTRATIVO
Perfil Profissional: ASS.ADMINISTRATIVO
Carga Horária: 40 horas semanais
Un. Adm: (179582) SUPERINT. ADMINISTRATIVA
A Partir de: 01/08/2021 Até31/07/2022

CONTRATO/SES/08394/2021

DE: 06/08/2021

Processo N°: 305491/2021
Contratado: (290905/3) RONNYSON ACACIO ALMEIDA DE OLIVEIRA
CPF: 017.606.271-86
Cargo/Função: (12044) NIVEL MEDIO ADMINISTRATIVO
Perfil Profissional: ASS.ADMINISTRATIVO
Carga Horária: 40 horas semanais
Un. Adm: (183490) SUPERINT. DE ASSISTENCIA FARMACEUTICA
A Partir de: 01/07/2021 Até30/06/2022

CONTRATO/SES/08395/2021

DE: 06/08/2021

Processo N°: 299748/2021
Contratado: (292292/3) MICHELE DA MOTA CAMPOS
CPF: 051.725.621-50
Cargo/Função: (12044) NIVEL MEDIO ADMINISTRATIVO
Perfil Profissional: ASS.ADMINISTRATIVO
Carga Horária: 40 horas semanais
Un. Adm: (195685) HOSP. REG. DE RONDONOPOLIS IRMÀELZA GIOVANELLA
A Partir de: 23/08/2021 Até22/08/2022

PUBLICADA, REGISTRADA, CUMpra-SE.
Cuiabá-MT, 05 de Agosto de 2021.
Gilberto Gomes de Figueiredo
Secretário de Estado de Saúde

O Secretário de Estado de Saúde no uso de suas atribuições que lhes são conferidas por lei,

Resolve: PRORROGAR - SES
Objeto: CONTRATAÇÃO TEMPORARIA

CONTRATO/SES/08396/2021

DE: 06/08/2021

Processo N°: 290502/2021
Contratado: (293203/2) PEDRO NUNES BARROSO NETO
CPF: 040.629.851-36
Cargo/Função: (12036) NIVEL SUPERIOR ASSISTENCIAL
Perfil Profissional: FARMACÊUTICO
Carga Horária: 40 horas semanais
Un. Adm: (195740) HOSP. REG. DE SINOP
Até: 02/08/2022

PUBLICADA, REGISTRADA, CUMPRADA-SE.
Cuiabá-MT, 05 de Agosto de 2021.
Gilberto Gomes de Figueiredo
Secretário de Estado de Saúde

O Secretário de Estado de Saúde no uso de suas atribuições que lhes são conferidas por lei,

Resolve: DISTRATAR - SES
Objeto: CONTRATAÇÃO TEMPORARIA

CONTRATO/SES/08397/2021 DE: 06/08/2021
Processo Nº: 319767/2021
Contratado: (293839/2) RONIEL FERNANDES DE JESUS
CPF: 997.719.501-34
Cargo/Função: (12046) NIVEL FUNDAMENTAL ADMINISTRATIVO
Perfil Profissional: MAQUEIRO
Carga Horária: 40 horas semanais
Un. Adm: (195685) HOSP. REG. DE RONDONOPOLIS IRMÂELZA GIOVANELLA
Em: 18/07/2021

PUBLICADA, REGISTRADA, CUMPRADA-SE.
Cuiabá-MT, 05 de Agosto de 2021.
Gilberto Gomes de Figueiredo
Secretário de Estado de Saúde

O Secretário de Estado de Saúde no uso de suas atribuições que lhes são conferidas por lei,

Resolve: AUTORIZAR - SES
Objeto: CONTRATAÇÃO TEMPORARIA

CONTRATO/SES/08398/2021 DE: 06/08/2021
Processo Nº: 229326/2021
Contratado: (294957/4) MAURIEN REINOSO MARTIM
CPF: 960.595.672-15
Cargo/Função: (12036) NIVEL SUPERIOR ASSISTENCIAL
Perfil Profissional: ENFERMEIRO
Carga Horária: 40 horas semanais
Un. Adm: (136719) DIR. DO MT - HEMOCENTRO
A Partir de: 05/08/2021 Até04/08/2022

CONTRATO/SES/08399/2021 DE: 06/08/2021
Processo Nº: 311496/2021
Contratado: (295152/2) SELMA BERTULIO MARQUES DA SILVA
CPF: 890.421.661-34
Cargo/Função: (12038) NIVEL TECNICO ASSISTENCIAL
Perfil Profissional: TÊC. ENFERMAGEM
Carga Horária: 40 horas semanais
Un. Adm: (195758) HOSP. ESTADUAL LOUSITE FERREIRA DA SILVA
A Partir de: 16/07/2021 Até31/08/2021

CONTRATO/SES/08400/2021 DE: 06/08/2021
Processo Nº: 311496/2021
Contratado: (295464/4) GRAZIELA ANDREIA DA SILVA
CPF: 007.042.801-83
Cargo/Função: (12038) NIVEL TECNICO ASSISTENCIAL
Perfil Profissional: TÊC. ENFERMAGEM
Carga Horária: 40 horas semanais
Un. Adm: (195758) HOSP. ESTADUAL LOUSITE FERREIRA DA SILVA
A Partir de: 10/07/2021 Até31/08/2021

CONTRATO/SES/08401/2021 DE: 06/08/2021
Processo Nº: 299748/2021
Contratado: (295723/2) ADRIANA FATIMA CAYRES
CPF: 877.240.651-87
Cargo/Função: (12038) NIVEL TECNICO ASSISTENCIAL
Perfil Profissional: TÊC. ENFERMAGEM
Carga Horária: 40 horas semanais
Un. Adm: (195685) HOSP. REG. DE RONDONOPOLIS IRMÂELZA GIOVANELLA
A Partir de: 07/08/2021 Até06/08/2022

CONTRATO/SES/08402/2021 DE: 06/08/2021
Processo Nº: 299748/2021
Contratado: (295726/2) MARIA DA CONCEICAO CASSIA LIMA OTAKE
CPF: 522.656.921-15
Cargo/Função: (12040) NIVEL AUXILIAR ASSISTENCIAL
Perfil Profissional: AUX LABORATO
Carga Horária: 40 horas semanais
Un. Adm: (195685) HOSP. REG. DE RONDONOPOLIS IRMÂELZA GIOVANELLA
A Partir de: 02/08/2021 Até01/08/2022

PUBLICADA, REGISTRADA, CUMPRADA-SE.
Cuiabá-MT, 05 de Agosto de 2021.
Gilberto Gomes de Figueiredo
Secretário de Estado de Saúde

O Secretário de Estado de Saúde no uso de suas atribuições que lhes são conferidas por lei,

Resolve: PRORROGAR - SES
Objeto: CONTRATAÇÃO TEMPORARIA

CONTRATO/SES/08403/2021 DE: 06/08/2021
Processo Nº: 290502/2021
Contratado: (297003/2) BRENDA OLIVEIRA DA SILVA
CPF: 014.229.342-33
Cargo/Função: (12036) NIVEL SUPERIOR ASSISTENCIAL
Perfil Profissional: FARMACÊUTICO
Carga Horária: 40 horas semanais
Un. Adm: (195740) HOSP. REG. DE SINOP
Até: 02/08/2022

PUBLICADA, REGISTRADA, CUMPRADA-SE.
Cuiabá-MT, 05 de Agosto de 2021.
Gilberto Gomes de Figueiredo
Secretário de Estado de Saúde

O Secretário de Estado de Saúde no uso de suas atribuições que lhes são conferidas por lei,

Resolve: AUTORIZAR - SES
Objeto: CONTRATAÇÃO TEMPORARIA

CONTRATO/SES/08404/2021 DE: 06/08/2021
Processo Nº: 314312/2021
Contratado: (297187/2) GIANNE HANNA GUIMARAES DIB
CPF: 039.970.831-69
Cargo/Função: (12036) NIVEL SUPERIOR ASSISTENCIAL
Perfil Profissional: MÉDICO
Carga Horária: 20 horas semanais
Un. Adm: (136719) DIR. DO MT - HEMOCENTRO
A Partir de: 23/07/2021 Até22/07/2022

PUBLICADA, REGISTRADA, CUMPRADA-SE.
Cuiabá-MT, 05 de Agosto de 2021.
Gilberto Gomes de Figueiredo
Secretário de Estado de Saúde

O Secretário de Estado de Saúde no uso de suas atribuições que lhes são conferidas por lei,

Resolve: DISTRATAR - SES
Objeto: CONTRATAÇÃO TEMPORARIA

CONTRATO/SES/08405/2021 DE: 06/08/2021
Processo Nº: 297895/2021
Contratado: (298426/1) ALESSANDRA GOMES MARISCOL
CPF: 033.350.601-48
Cargo/Função: (12036) NIVEL SUPERIOR ASSISTENCIAL
Perfil Profissional: BIOMÉDICO
Carga Horária: 40 horas semanais
Un. Adm: (136719) DIR. DO MT - HEMOCENTRO
Em: 06/07/2021

PUBLICADA, REGISTRADA, CUMPRADA-SE.
Cuiabá-MT, 05 de Agosto de 2021.
Gilberto Gomes de Figueiredo
Secretário de Estado de Saúde

O Secretário de Estado de Saúde no uso de suas atribuições que lhes são conferidas por lei,

Resolve: PRORROGAR - SES
Objeto: CONTRATAÇÃO TEMPORARIA

CONTRATO/SES/08406/2021 DE: 06/08/2021
Processo Nº: 290502/2021
Contratado: (299139/3) MARCELO PARIZOTTO KNEBEL
CPF: 046.085.451-83
Cargo/Função: (12038) NIVEL TECNICO ASSISTENCIAL
Perfil Profissional: TÊC. ENFERMAGEM
Carga Horária: 40 horas semanais
Un. Adm: (195740) HOSP. REG. DE SINOP
Até: 09/08/2022

PUBLICADA, REGISTRADA, CUMPRADA-SE.
Cuiabá-MT, 05 de Agosto de 2021.
Gilberto Gomes de Figueiredo
Secretário de Estado de Saúde

O Secretário de Estado de Saúde no uso de suas atribuições que lhes são conferidas por lei,

Resolve: AUTORIZAR - SES
Objeto: CONTRATAÇÃO TEMPORARIA

CONTRATO/SES/08407/2021 DE: 06/08/2021
Processo Nº: 311496/2021
Contratado: (299280/2) GILSON AUGUSTO DA SILVA
CPF: 026.797.141-99
Cargo/Função: (12038) NIVEL TECNICO ASSISTENCIAL
Perfil Profissional: TÊC. ENFERMAGEM
Carga Horária: 40 horas semanais
Un. Adm: (195758) HOSP. ESTADUAL LOUSITE FERREIRA DA SILVA
A Partir de: 12/07/2021 Até31/08/2021

PUBLICADA, REGISTRADA, CUMPRADA-SE.
Cuiabá-MT, 05 de Agosto de 2021.
Gilberto Gomes de Figueiredo
Secretário de Estado de Saúde

O Secretário de Estado de Saúde no uso de suas atribuições que lhes são conferidas por lei,

Resolve: DISTRATAR - SES
Objeto: CONTRATAÇÃO TEMPORARIA

CONTRATO/SES/08408/2021 DE: 06/08/2021
Processo Nº: 296940/2021
Contratado: (299582/1) IRISVAN SUDARIO DA CONCEICAO
CPF: 002.701.333-21
Cargo/Função: (12038) NIVEL TECNICO ASSISTENCIAL
Perfil Profissional: TÊC. ENFERMAGEM
Carga Horária: 40 horas semanais
Un. Adm: (195740) HOSP. REG. DE SINOP
Em: 05/07/2021

PUBLICADA, REGISTRADA, CUMPRADA-SE.
Cuiabá-MT, 05 de Agosto de 2021.
Gilberto Gomes de Figueiredo
Secretário de Estado de Saúde

O Secretário de Estado de Saúde no uso de suas atribuições que lhes são conferidas por lei,

Resolve: AUTORIZAR - SES
Objeto: CONTRATAÇÃO TEMPORARIA

CONTRATO/SES/08409/2021 DE: 06/08/2021
Processo Nº: 311496/2021
Contratado: (299771/2) MARIA APARECIDA MATTOS DA SILVA
CPF: 655.132.821-00
Cargo/Função: (12038) NIVEL TECNICO ASSISTENCIAL
Perfil Profissional: TÈC. ENFERMAGEM
Carga Horária: 40 horas semanais
Un. Adm: (195758) HOSP. ESTADUAL LOUSITE FERREIRA DA SILVA
A Partir de: 15/07/2021 Até31/08/2021

PUBLICADA, REGISTRADA, CUMPRADA-SE.
Cuiabá-MT, 05 de Agosto de 2021.
Gilberto Gomes de Figueiredo
Secretário de Estado de Saúde

O Secretário de Estado de Saúde no uso de suas atribuições que lhes são conferidas por lei,

Resolve: PRORROGAR - SES
Objeto: CONTRATAÇÃO TEMPORARIA

CONTRATO/SES/08410/2021 DE: 06/08/2021
Processo Nº: 290502/2021
Contratado: (300545/1) ROSELENA DE MORAES SOUSA
CPF: 004.961.371-58
Cargo/Função: (12038) NIVEL TECNICO ASSISTENCIAL
Perfil Profissional: TÈC. ENFERMAGEM
Carga Horária: 40 horas semanais
Un. Adm: (195740) HOSP. REG. DE SINOP
Até: 16/08/2022

CONTRATO/SES/08411/2021 DE: 06/08/2021
Processo Nº: 290502/2021
Contratado: (300555/1) DAIANA DE OLIVEIRA
CPF: 017.674.341-38
Cargo/Função: (12038) NIVEL TECNICO ASSISTENCIAL
Perfil Profissional: TÈC. ENFERMAGEM
Carga Horária: 40 horas semanais
Un. Adm: (195740) HOSP. REG. DE SINOP
Até: 12/08/2022

CONTRATO/SES/08412/2021 DE: 06/08/2021
Processo Nº: 290502/2021
Contratado: (300558/1) LUDIMILA PEREIRA ALVES DA SILVA
CPF: 013.230.181-40
Cargo/Função: (12038) NIVEL TECNICO ASSISTENCIAL
Perfil Profissional: TÈC. ENFERMAGEM
Carga Horária: 40 horas semanais
Un. Adm: (195740) HOSP. REG. DE SINOP
Até: 12/08/2022

PUBLICADA, REGISTRADA, CUMPRADA-SE.
Cuiabá-MT, 05 de Agosto de 2021.
Gilberto Gomes de Figueiredo
Secretário de Estado de Saúde

O Secretário de Estado de Saúde no uso de suas atribuições que lhes são conferidas por lei,

Resolve: DISTRATAR - SES
Objeto: CONTRATAÇÃO TEMPORARIA

CONTRATO/SES/08413/2021 DE: 06/08/2021
Processo Nº: 320931/2021
Contratado: (300869/1) EVANDRO ROBSON OLIVEIRA AMORIM
CPF: 029.281.941-26
Cargo/Função: (12044) NIVEL MEDIO ADMINISTRATIVO
Perfil Profissional: ASS.ADMINISTRATIVO
Carga Horária: 40 horas semanais
Un. Adm: (118710) UNID.ESPEC. DE CONTR. MOVIMENTACAO DE PESSOAL
Em: 30/06/2021

PUBLICADA, REGISTRADA, CUMPRADA-SE.
Cuiabá-MT, 05 de Agosto de 2021.
Gilberto Gomes de Figueiredo
Secretário de Estado de Saúde

O Secretário de Estado de Saúde no uso de suas atribuições que lhes são conferidas por lei,

Resolve: AUTORIZAR - SES
Objeto: CONTRATAÇÃO TEMPORARIA

CONTRATO/SES/08414/2021 DE: 06/08/2021
Processo Nº: 299503/2021
Contratado: (300869/2) EVANDRO ROBSON OLIVEIRA AMORIM
CPF: 029.281.941-26
Cargo/Função: (12034) ASSESSOR TEC DE DIREÇÃO II
Perfil Profissional:
Carga Horária: 40 horas semanais
Un. Adm: (118710) UNID.ESPEC. DE CONTR. MOVIMENTACAO DE PESSOAL
A Partir de: 01/07/2021 Até30/06/2022

PUBLICADA, REGISTRADA, CUMPRADA-SE.
Cuiabá-MT, 05 de Agosto de 2021.
Gilberto Gomes de Figueiredo
Secretário de Estado de Saúde

O Secretário de Estado de Saúde no uso de suas atribuições que lhes são conferidas por lei,

Resolve: PRORROGAR - SES
Objeto: CONTRATAÇÃO TEMPORARIA

CONTRATO/SES/08415/2021 DE: 06/08/2021
Processo Nº: 303476/2021
Contratado: (301150/1) LUIZA FERREIRA ALVES FARIA
CPF: 889.988.861-20
Cargo/Função: (12038) NIVEL TECNICO ASSISTENCIAL
Perfil Profissional: TÈC. ENFERMAGEM
Carga Horária: 40 horas semanais
Un. Adm: (118710) UNID.ESPEC. DE CONTR. MOVIMENTACAO DE PESSOAL
Até: 31/08/2021

PUBLICADA, REGISTRADA, CUMPRADA-SE.
Cuiabá-MT, 05 de Agosto de 2021.
Gilberto Gomes de Figueiredo
Secretário de Estado de Saúde

O Secretário de Estado de Saúde no uso de suas atribuições que lhes são conferidas por lei,

Resolve: AUTORIZAR - SES
Objeto: CONTRATAÇÃO TEMPORARIA

CONTRATO/SES/08416/2021 DE: 06/08/2021
Processo Nº: 275114/2021
Contratado: (305315/1) ARIELLE LEMES ORMOND
CPF: 031.951.961-90
Cargo/Função: (12036) NIVEL SUPERIOR ASSISTENCIAL
Perfil Profissional: FONOAUDIÓLOGO
Carga Horária: 40 horas semanais
Un. Adm: (195758) HOSP. ESTADUAL LOUSITE FERREIRA DA SILVA
A Partir de: 22/06/2021 Até21/06/2022

CONTRATO/SES/08417/2021 DE: 06/08/2021
Processo Nº: 272632/2021
Contratado: (305534/1) JOAO VITOR DA SILVA FREITAS
CPF: 060.812.631-42
Cargo/Função: (12044) NIVEL MEDIO ADMINISTRATIVO
Perfil Profissional: SECRETARIA
Carga Horária: 40 horas semanais
Un. Adm: (118710) UNID.ESPEC. DE CONTR. MOVIMENTACAO DE PESSOAL
A Partir de: 05/07/2021 Até04/07/2022

CONTRATO/SES/08418/2021 DE: 06/08/2021
Processo Nº: 285034/2021
Contratado: (305535/1) NILSON DE BARROS FRANCA
CPF: 027.681.991-84
Cargo/Função: (12050) NIVEL FUNDAMENTAL
Perfil Profissional: OFICIAL MANUTENÇÃO
Carga Horária: 40 horas semanais
Un. Adm: (118710) UNID.ESPEC. DE CONTR. MOVIMENTACAO DE PESSOAL
A Partir de: 01/07/2021 Até30/06/2022

CONTRATO/SES/08419/2021 DE: 06/08/2021
Processo Nº: 241860/2021
Contratado: (305536/1) JULIANO LUCIO DE OLIVEIRA JUNIOR
CPF: 023.661.491-66
Cargo/Função: (12044) NIVEL MEDIO ADMINISTRATIVO
Perfil Profissional: ASS.ADMINISTRATIVO
Carga Horária: 40 horas semanais
Un. Adm: (198315) GER. DO PROG. ESTADUAL DE IMUNIZACAO
A Partir de: 01/07/2021 Até30/06/2022

CONTRATO/SES/08420/2021 DE: 06/08/2021
Processo Nº: 311496/2021
Contratado: (305544/1) ANA PAULA DE LIMA NUNES
CPF: 867.418.291-72
Cargo/Função: (12038) NIVEL TECNICO ASSISTENCIAL
Perfil Profissional: TÈC. ENFERMAGEM
Carga Horária: 40 horas semanais
Un. Adm: (195758) HOSP. ESTADUAL LOUSITE FERREIRA DA SILVA
A Partir de: 13/07/2021 Até31/08/2021

CONTRATO/SES/08421/2021 DE: 06/08/2021
Processo Nº: 311496/2021
Contratado: (305545/1) CLAUDINEIA SILVA CAMPOS PINHEIRO
CPF: 025.585.421-84
Cargo/Função: (12038) NIVEL TECNICO ASSISTENCIAL
Perfil Profissional: TÈC. ENFERMAGEM
Carga Horária: 40 horas semanais
Un. Adm: (195758) HOSP. ESTADUAL LOUSITE FERREIRA DA SILVA
A Partir de: 09/07/2021 Até31/08/2021

CONTRATO/SES/08422/2021 DE: 06/08/2021
Processo Nº: 311496/2021
Contratado: (305546/1) ELIZETE GOMES DOS SANTOS
CPF: 204.816.832-91
Cargo/Função: (12038) NIVEL TECNICO ASSISTENCIAL
Perfil Profissional: TÈC. ENFERMAGEM
Carga Horária: 40 horas semanais
Un. Adm: (195758) HOSP. ESTADUAL LOUSITE FERREIRA DA SILVA
A Partir de: 25/07/2021 Até31/08/2021

CONTRATO/SES/08423/2021 DE: 06/08/2021
 Processo Nº: 311496/2021
 Contratado: (305547/1) GRAZIELLI DA SILVA MARTINS
 CPF: 981.929.301-49
 Cargo/Função: (12038) NIVEL TECNICO ASSISTENCIAL
 Perfil Profissional: TÈC. ENFERMAGEM
 Carga Horária: 40 horas semanais
 Un. Adm: (195758) HOSP. ESTADUAL LOUSITE FERREIRA DA SILVA
 A Partir de: 13/07/2021 Até31/08/2021

CONTRATO/SES/08424/2021 DE: 06/08/2021
 Processo Nº: 31496/2021
 Contratado: (305550/1) PATRICIA LIMA PEREIRA
 CPF: 020.292.211-12
 Cargo/Função: (12038) NIVEL TECNICO ASSISTENCIAL
 Perfil Profissional: TÈC. ENFERMAGEM
 Carga Horária: 40 horas semanais
 Un. Adm: (195758) HOSP. ESTADUAL LOUSITE FERREIRA DA SILVA
 A Partir de: 20/07/2021 Até31/08/2021

CONTRATO/SES/08425/2021 DE: 06/08/2021
 Processo Nº: 311496/2021
 Contratado: (305560/1) VILMA BRITO
 CPF: 415.705.881-04
 Cargo/Função: (12038) NIVEL TECNICO ASSISTENCIAL
 Perfil Profissional: TÈC. ENFERMAGEM
 Carga Horária: 40 horas semanais
 Un. Adm: (195758) HOSP. ESTADUAL LOUSITE FERREIRA DA SILVA
 A Partir de: 06/07/2021 Até31/08/2021

CONTRATO/SES/08426/2021 DE: 06/08/2021
 Processo Nº: 311496/2021
 Contratado: (305561/1) MARIUZA BATISTA MARQUES MAIA
 CPF: 460.262.401-44
 Cargo/Função: (12038) NIVEL TECNICO ASSISTENCIAL
 Perfil Profissional: TÈC. ENFERMAGEM
 Carga Horária: 40 horas semanais
 Un. Adm: (195758) HOSP. ESTADUAL LOUSITE FERREIRA DA SILVA
 A Partir de: 10/07/2021 Até31/08/2021

CONTRATO/SES/08427/2021 DE: 06/08/2021
 Processo Nº: 311496/2021
 Contratado: (305562/1) DALIA MONIC SILVA
 CPF: 061.971.141-86
 Cargo/Função: (12038) NIVEL TECNICO ASSISTENCIAL
 Perfil Profissional: TÈC. ENFERMAGEM
 Carga Horária: 40 horas semanais
 Un. Adm: (195758) HOSP. ESTADUAL LOUSITE FERREIRA DA SILVA
 A Partir de: 10/07/2021 Até31/08/2021

CONTRATO/SES/08428/2021 DE: 06/08/2021
 Processo Nº: 311496/2021
 Contratado: (305564/1) GABRIEL DE MEDEIROS GOUVEIA
 CPF: 042.465.061-41
 Cargo/Função: (12038) NIVEL TECNICO ASSISTENCIAL
 Perfil Profissional: TÈC. ENFERMAGEM
 Carga Horária: 40 horas semanais
 Un. Adm: (195758) HOSP. ESTADUAL LOUSITE FERREIRA DA SILVA
 A Partir de: 08/07/2021 Até31/08/2021

CONTRATO/SES/08429/2021 DE: 06/08/2021
 Processo Nº: 311496/2021
 Contratado: (305565/1) WALMIRA MARTINS DA COSTA
 CPF: 887.315.101-91
 Cargo/Função: (12038) NIVEL TECNICO ASSISTENCIAL
 Perfil Profissional: TÈC. ENFERMAGEM
 Carga Horária: 40 horas semanais
 Un. Adm: (195758) HOSP. ESTADUAL LOUSITE FERREIRA DA SILVA
 A Partir de: 07/07/2021 Até31/08/2021

CONTRATO/SES/08430/2021 DE: 06/08/2021
 Processo Nº: 318696/2021
 Contratado: (305568/1) JUCILEI BORGES CORREIA E SILVA
 CPF: 831.861.151-91
 Cargo/Função: (12042) NIVEL SUPERIOR ADMINISTRATIVO
 Perfil Profissional: ANALISTA ADMIN
 Carga Horária: 40 horas semanais
 Un. Adm: (195758) HOSP. ESTADUAL LOUSITE FERREIRA DA SILVA
 A Partir de: 19/07/2021 Até18/07/2022

CONTRATO/SES/08431/2021 DE: 06/08/2021
 Processo Nº: 300551/2021
 Contratado: (305580/1) GRACIMAR HERILLANY DA SILVA LIMA
 CPF: 852.315.171-00
 Cargo/Função: (12036) NIVEL SUPERIOR ASSISTENCIAL
 Perfil Profissional: ENFERMEIRO
 Carga Horária: 40 horas semanais
 Un. Adm: (195685) HOSP. REG. DE RONDONOPOLIS IRMÆLZA GIOVANELLÀ
 A Partir de: 12/07/2021 Até11/07/2022

CONTRATO/SES/08432/2021 DE: 06/08/2021
 Processo Nº: 285034/2021
 Contratado: (305581/1) ADAO JUNIOR NERY MIRANDA
 CPF: 013.811.082-45
 Cargo/Função: (12050) NIVEL FUNDAMENTAL
 Perfil Profissional: OFICIAL MANUTENÇÃO
 Carga Horária: 40 horas semanais
 Un. Adm: (118710) UNID.ESPEC. DE CONTR. MOVIMENTACAO DE PESSOAL
 A Partir de: 01/07/2021 Até30/06/2022

CONTRATO/SES/08433/2021 DE: 06/08/2021
 Processo Nº: 285034/2021
 Contratado: (305582/1) CELSO ALVES MIRANDA
 CPF: 401.769.163-34
 Cargo/Função: (12050) NIVEL FUNDAMENTAL
 Perfil Profissional: OFICIAL MANUTENÇÃO
 Carga Horária: 40 horas semanais
 Un. Adm: (118710) UNID.ESPEC. DE CONTR. MOVIMENTACAO DE PESSOAL
 A Partir de: 01/07/2021 Até30/06/2022

CONTRATO/SES/08434/2021 DE: 06/08/2021
 Processo Nº: 92498/2021
 Contratado: (305583/1) JOSIANA SANTOS DA SILVA
 CPF: 537.744.931-20
 Cargo/Função: (12038) NIVEL TECNICO ASSISTENCIAL
 Perfil Profissional: TÈC. ENFERMAGEM
 Carga Horária: 40 horas semanais
 Un. Adm: (136719) DIR. DO MT - HEMOCENTRO
 A Partir de: 28/07/2021 Até28/07/2022

CONTRATO/SES/08435/2021 DE: 06/08/2021
 Processo Nº: 92498/2021
 Contratado: (305584/1) PRYSCYLLA LORRAYNY ROCHA AGNELO DAMASCENO
 CPF: 035.322.511-83
 Cargo/Função: (12038) NIVEL TECNICO ASSISTENCIAL
 Perfil Profissional: TÈC. ENFERMAGEM
 Carga Horária: 40 horas semanais
 Un. Adm: (136719) DIR. DO MT - HEMOCENTRO
 A Partir de: 28/07/2021 Até27/07/2022

CONTRATO/SES/08436/2021 DE: 06/08/2021
 Processo Nº: 277011/2021
 Contratado: (305596/1) NATIELE ALEXANDRA ALVES MESQUITA
 CPF: 044.185.981-03
 Cargo/Função: (12036) NIVEL SUPERIOR ASSISTENCIAL
 Perfil Profissional: FISIOTERAPEUTA
 Carga Horária: 30 horas semanais
 Un. Adm: (195740) HOSP. REG. DE SINOP
 A Partir de: 01/07/2021 Até31/08/2021

CONTRATO/SES/08437/2021 DE: 06/08/2021
 Processo Nº: 311496/2021
 Contratado: (305597/1) SILVANA APARECIDA DE SOUZA
 CPF: 907.994.371-15
 Cargo/Função: (12038) NIVEL TECNICO ASSISTENCIAL
 Perfil Profissional: TÈC. ENFERMAGEM
 Carga Horária: 40 horas semanais
 Un. Adm: (195758) HOSP. ESTADUAL LOUSITE FERREIRA DA SILVA
 A Partir de: 13/07/2021 Até31/08/2021

PUBLICADA, REGISTRADA, CUMPRE-SE.
 Cuiabá-MT, 05 de Agosto de 2021.
 Gilberto Gomes de Figueiredo
 Secretário de Estado de Saúde

BOLETIM DE PESSOAL/SES/00744/2021 DE: 06/08/2021

O Secretário de Estado de Saúde no uso de suas atribuições que lhes são conferidas por lei,

Resolve: CONCEDER
 Evento: ADICIONAL NOTURNO

Processo N.: 189946/2021
 Nome: (295388/1) ADAO LUCIO VIEIRA
 Cargo/Função: (12038) NIVEL TECNICO ASSISTENCIAL
 Un. Adm: (118710) UNID.ESPEC. DE CONTR. MOVIMENTACAO DE PESSOAL
 A Partir de: 01/04/2021 Até 01/04/2021

Processo N.: 57078/2021
 Nome: (295388/1) ADAO LUCIO VIEIRA
 Cargo/Função: (12038) NIVEL TECNICO ASSISTENCIAL
 Un. Adm: (118710) UNID.ESPEC. DE CONTR. MOVIMENTACAO DE PESSOAL
 A Partir de: 01/01/2021 Até 01/01/2021

Processo N.: 189946/2021
 Nome: (297122/1) ADRIANA BATISTA DE OLIVEIRA
 Cargo/Função: (12038) NIVEL TECNICO ASSISTENCIAL
 Un. Adm: (118710) UNID.ESPEC. DE CONTR. MOVIMENTACAO DE PESSOAL
 A Partir de: 02/04/2021 Até 02/04/2021

Processo N.: 57078/2021
 Nome: (297122/1) ADRIANA BATISTA DE OLIVEIRA
 Cargo/Função: (12038) NIVEL TECNICO ASSISTENCIAL
 Un. Adm: (118710) UNID.ESPEC. DE CONTR. MOVIMENTACAO DE PESSOAL
 A Partir de: 02/01/2021 Até 02/01/2021

Processo N.: 189946/2021
 Nome: (296530/1) ADRIANA DA SILVA OLIVEIRA
 Cargo/Função: (12038) NIVEL TECNICO ASSISTENCIAL
 Un. Adm: (118710) UNID.ESPEC. DE CONTR. MOVIMENTACAO DE PESSOAL
 A Partir de: 01/04/2021 Até 01/04/2021

Processo N.: 57078/2021
 Nome: (296530/1) ADRIANA DA SILVA OLIVEIRA
 Cargo/Função: (12038) NIVEL TECNICO ASSISTENCIAL
 Un. Adm: (118710) UNID.ESPEC. DE CONTR. MOVIMENTACAO DE PESSOAL
 A Partir de: 03/01/2021 Até 03/01/2021

Processo N.: 189946/2021
 Nome: (28750/5) ALCIONE SEBASTIAO ARAUJO BASTOS
 Cargo/Função: (12038) NIVEL TECNICO ASSISTENCIAL
 Un. Adm: (118710) UNID.ESPEC. DE CONTR. MOVIMENTACAO DE PESSOAL
 A Partir de: 04/04/2021 Até 04/04/2021

Processo N.: 57078/2021
 Nome: (295139/1) ALVINA LEITE DA SILVA BATISTA
 Cargo/Função: (12038) NIVEL TECNICO ASSISTENCIAL
 Un. Adm: (118710) UNID.ESPEC. DE CONTR. MOVIMENTACAO DE PESSOAL
 A Partir de: 02/01/2021 Até 02/01/2021

Processo N.: 57078/2021
 Nome: (295731/1) ANTONIO CARLOS MARTINS DE MORAES
 Cargo/Função: (12038) NIVEL TECNICO ASSISTENCIAL
 Un. Adm: (118710) UNID.ESPEC. DE CONTR. MOVIMENTACAO DE PESSOAL
 A Partir de: 01/01/2021 Até 01/01/2021

Processo N.: 189946/2021
 Nome: (295794/1) APARECIDA SILVA PRUDENCIO DE DEUS MOURA
 Cargo/Função: (12038) NIVEL TECNICO ASSISTENCIAL
 Un. Adm: (118710) UNID.ESPEC. DE CONTR. MOVIMENTACAO DE PESSOAL
 A Partir de: 02/04/2021 Até 02/04/2021

Processo N.: 57078/2021
 Nome: (295794/1) APARECIDA SILVA PRUDENCIO DE DEUS MOURA
 Cargo/Função: (12038) NIVEL TECNICO ASSISTENCIAL
 Un. Adm: (118710) UNID.ESPEC. DE CONTR. MOVIMENTACAO DE PESSOAL
 A Partir de: 02/01/2021 Até 02/01/2021

Processo N.: 189946/2021
 Nome: (299668/1) BRUNA LETICIA SANTANA
 Cargo/Função: (12038) NIVEL TECNICO ASSISTENCIAL
 Un. Adm: (118710) UNID.ESPEC. DE CONTR. MOVIMENTACAO DE PESSOAL
 A Partir de: 02/04/2021 Até 02/04/2021

Processo N.: 57078/2021
 Nome: (299668/1) BRUNA LETICIA SANTANA
 Cargo/Função: (12038) NIVEL TECNICO ASSISTENCIAL
 Un. Adm: (118710) UNID.ESPEC. DE CONTR. MOVIMENTACAO DE PESSOAL
 A Partir de: 04/01/2021 Até 04/01/2021

Processo N.: 189946/2021
 Nome: (297125/1) CARLITO DOMINGOS DA SILVA
 Cargo/Função: (12038) NIVEL TECNICO ASSISTENCIAL
 Un. Adm: (118710) UNID.ESPEC. DE CONTR. MOVIMENTACAO DE PESSOAL
 A Partir de: 02/04/2021 Até 02/04/2021

Processo N.: 57078/2021
 Nome: (297125/1) CARLITO DOMINGOS DA SILVA
 Cargo/Função: (12038) NIVEL TECNICO ASSISTENCIAL
 Un. Adm: (118710) UNID.ESPEC. DE CONTR. MOVIMENTACAO DE PESSOAL
 A Partir de: 02/01/2021 Até 02/01/2021

Processo N.: 189946/2021
 Nome: (295250/1) CELESTINA LUCIA DA SILVA
 Cargo/Função: (12038) NIVEL TECNICO ASSISTENCIAL
 Un. Adm: (118710) UNID.ESPEC. DE CONTR. MOVIMENTACAO DE PESSOAL
 A Partir de: 02/04/2021 Até 02/04/2021

Processo N.: 57078/2021
 Nome: (295250/1) CELESTINA LUCIA DA SILVA
 Cargo/Função: (12038) NIVEL TECNICO ASSISTENCIAL
 Un. Adm: (118710) UNID.ESPEC. DE CONTR. MOVIMENTACAO DE PESSOAL
 A Partir de: 02/01/2021 Até 02/01/2021

Processo N.: 189946/2021
 Nome: (49967/2) CELIA DE SOUZA FERREIRA
 Cargo/Função: (12038) NIVEL TECNICO ASSISTENCIAL
 Un. Adm: (118710) UNID.ESPEC. DE CONTR. MOVIMENTACAO DE PESSOAL
 A Partir de: 01/04/2021 Até 01/04/2021

Processo N.: 189946/2021
 Nome: (295318/1) CICERA SILVA DE AVIER
 Cargo/Função: (12038) NIVEL TECNICO ASSISTENCIAL
 Un. Adm: (118710) UNID.ESPEC. DE CONTR. MOVIMENTACAO DE PESSOAL
 A Partir de: 01/04/2021 Até 01/04/2021

Processo N.: 57078/2021
 Nome: (295318/1) CICERA SILVA DE AVIER
 Cargo/Função: (12038) NIVEL TECNICO ASSISTENCIAL
 Un. Adm: (118710) UNID.ESPEC. DE CONTR. MOVIMENTACAO DE PESSOAL
 A Partir de: 01/01/2021 Até 01/01/2021

Processo N.: 189946/2021
 Nome: (296376/1) CINTIA LAZARA HILARIO
 Cargo/Função: (12038) NIVEL TECNICO ASSISTENCIAL
 Un. Adm: (118710) UNID.ESPEC. DE CONTR. MOVIMENTACAO DE PESSOAL
 A Partir de: 02/04/2021 Até 02/04/2021

Processo N.: 57078/2021
 Nome: (296376/1) CINTIA LAZARA HILARIO
 Cargo/Função: (12038) NIVEL TECNICO ASSISTENCIAL
 Un. Adm: (118710) UNID.ESPEC. DE CONTR. MOVIMENTACAO DE PESSOAL
 A Partir de: 02/01/2021 Até 02/01/2021

Processo N.: 189946/2021
 Nome: (126573/3) CLAUDINEI MORELLI
 Cargo/Função: (12038) NIVEL TECNICO ASSISTENCIAL
 Un. Adm: (118710) UNID.ESPEC. DE CONTR. MOVIMENTACAO DE PESSOAL
 A Partir de: 01/04/2021 Até 01/04/2021

Processo N.: 57078/2021
 Nome: (126573/3) CLAUDINEI MORELLI
 Cargo/Função: (12038) NIVEL TECNICO ASSISTENCIAL
 Un. Adm: (118710) UNID.ESPEC. DE CONTR. MOVIMENTACAO DE PESSOAL
 A Partir de: 01/01/2021 Até 01/01/2021

Processo N.: 189946/2021
 Nome: (301003/2) CRISTIANE DE ALMEIDA SATURNINO
 Cargo/Função: (12038) NIVEL TECNICO ASSISTENCIAL
 Un. Adm: (118710) UNID.ESPEC. DE CONTR. MOVIMENTACAO DE PESSOAL
 A Partir de: 19/04/2021 Até 19/04/2021

Processo N.: 189946/2021
 Nome: (299458/1) DANIELA OLIVEIRA DE SOUZA
 Cargo/Função: (12038) NIVEL TECNICO ASSISTENCIAL
 Un. Adm: (118710) UNID.ESPEC. DE CONTR. MOVIMENTACAO DE PESSOAL
 A Partir de: 01/04/2021 Até 01/04/2021

Processo N.: 57078/2021
 Nome: (299458/1) DANIELA OLIVEIRA DE SOUZA
 Cargo/Função: (12038) NIVEL TECNICO ASSISTENCIAL
 Un. Adm: (118710) UNID.ESPEC. DE CONTR. MOVIMENTACAO DE PESSOAL
 A Partir de: 03/01/2021 Até 03/01/2021

Processo N.: 189946/2021
 Nome: (295486/1) DANIELE FERREIRA DA SILVA
 Cargo/Função: (12038) NIVEL TECNICO ASSISTENCIAL
 Un. Adm: (118710) UNID.ESPEC. DE CONTR. MOVIMENTACAO DE PESSOAL
 A Partir de: 02/04/2021 Até 02/04/2021

Processo N.: 57078/2021
 Nome: (295486/1) DANIELE FERREIRA DA SILVA
 Cargo/Função: (12038) NIVEL TECNICO ASSISTENCIAL
 Un. Adm: (118710) UNID.ESPEC. DE CONTR. MOVIMENTACAO DE PESSOAL
 A Partir de: 02/01/2021 Até 02/01/2021

Processo N.: 189946/2021
 Nome: (295045/1) DEUSNEILE APARECIDA FERREIRA GOMES
 Cargo/Função: (12038) NIVEL TECNICO ASSISTENCIAL
 Un. Adm: (118710) UNID.ESPEC. DE CONTR. MOVIMENTACAO DE PESSOAL
 A Partir de: 01/04/2021 Até 01/04/2021

Processo N.: 57078/2021
 Nome: (295045/1) DEUSNEILE APARECIDA FERREIRA GOMES
 Cargo/Função: (12038) NIVEL TECNICO ASSISTENCIAL
 Un. Adm: (118710) UNID.ESPEC. DE CONTR. MOVIMENTACAO DE PESSOAL
 A Partir de: 01/01/2021 Até 01/01/2021

Processo N.: 189946/2021
 Nome: (295199/1) DOMINGAS ALVES SANTANA
 Cargo/Função: (12038) NIVEL TECNICO ASSISTENCIAL
 Un. Adm: (118710) UNID.ESPEC. DE CONTR. MOVIMENTACAO DE PESSOAL
 A Partir de: 11/04/2021 Até 11/04/2021

Processo N.: 57078/2021
 Nome: (295199/1) DOMINGAS ALVES SANTANA
 Cargo/Função: (12038) NIVEL TECNICO ASSISTENCIAL
 Un. Adm: (118710) UNID.ESPEC. DE CONTR. MOVIMENTACAO DE PESSOAL
 A Partir de: 01/01/2021 Até 01/01/2021

Processo N.: 189946/2021
 Nome: (295798/1) DOUGLAS DE CARVALHO MERGAREJO
 Cargo/Função: (12038) NIVEL TECNICO ASSISTENCIAL
 Un. Adm: (118710) UNID.ESPEC. DE CONTR. MOVIMENTACAO DE PESSOAL
 A Partir de: 01/04/2021 Até 01/04/2021

Processo N.: 57078/2021
 Nome: (295798/1) DOUGLAS DE CARVALHO MERGAREJO
 Cargo/Função: (12038) NIVEL TECNICO ASSISTENCIAL
 Un. Adm: (118710) UNID.ESPEC. DE CONTR. MOVIMENTACAO DE PESSOAL
 A Partir de: 01/01/2021 Até 01/01/2021

Processo N.: 189946/2021
 Nome: (280048/6) EDICLEIA APARECIDA DO NASCIMENTO SANDOVAL NOVOA
 Cargo/Função: (12038) NIVEL TECNICO ASSISTENCIAL
 Un. Adm: (118710) UNID.ESPEC. DE CONTR. MOVIMENTACAO DE PESSOAL
 A Partir de: 01/04/2021 Até 01/04/2021

Processo N.: 57078/2021
 Nome: (280048/6) EDICLEIA APARECIDA DO NASCIMENTO SANDOVAL NOVOA
 Cargo/Função: (12038) NIVEL TECNICO ASSISTENCIAL
 Un. Adm: (118710) UNID.ESPEC. DE CONTR. MOVIMENTACAO DE PESSOAL
 A Partir de: 01/01/2021 Até 01/01/2021

Processo N.: 189946/2021
 Nome: (296913/1) ELZA HONORATA DE ALMEIDA
 Cargo/Função: (12038) NIVEL TECNICO ASSISTENCIAL
 Un. Adm: (118710) UNID.ESPEC. DE CONTR. MOVIMENTACAO DE PESSOAL
 A Partir de: 01/04/2021 Até 01/04/2021

Processo N.: 57078/2021
 Nome: (296913/1) ELZA HONORATA DE ALMEIDA
 Cargo/Função: (12038) NIVEL TECNICO ASSISTENCIAL
 Un. Adm: (118710) UNID.ESPEC. DE CONTR. MOVIMENTACAO DE PESSOAL
 A Partir de: 03/01/2021 Até 03/01/2021

Processo N.: 189946/2021
 Nome: (214531/2) ERENI DIAS DE SOUZA
 Cargo/Função: (12038) NIVEL TECNICO ASSISTENCIAL
 Un. Adm: (118710) UNID.ESPEC. DE CONTR. MOVIMENTACAO DE PESSOAL
 A Partir de: 02/04/2021 Até 02/04/2021

Processo N.: 57078/2021
 Nome: (214531/2) ERENI DIAS DE SOUZA
 Cargo/Função: (12038) NIVEL TECNICO ASSISTENCIAL
 Un. Adm: (118710) UNID.ESPEC. DE CONTR. MOVIMENTACAO DE PESSOAL
 A Partir de: 02/01/2021 Até 02/01/2021

Processo N.: 57078/2021
 Nome: (296899/1) EVA LIDIA DE ALMEIDA
 Cargo/Função: (12038) NIVEL TECNICO ASSISTENCIAL
 Un. Adm: (118710) UNID.ESPEC. DE CONTR. MOVIMENTACAO DE PESSOAL
 A Partir de: 03/01/2021 Até 03/01/2021

Processo N.: 189946/2021
 Nome: (295006/1) EVA MARIA CORREA DE ASSIS
 Cargo/Função: (12038) NIVEL TECNICO ASSISTENCIAL
 Un. Adm: (118710) UNID.ESPEC. DE CONTR. MOVIMENTACAO DE PESSOAL
 A Partir de: 05/04/2021 Até 05/04/2021

Processo N.: 57078/2021
 Nome: (295004/1) GESSYCA SORAIA GOMES DE ARAUJO
 Cargo/Função: (12038) NIVEL TECNICO ASSISTENCIAL
 Un. Adm: (118710) UNID.ESPEC. DE CONTR. MOVIMENTACAO DE PESSOAL
 A Partir de: 01/01/2021 Até 01/01/2021

Processo N.: 57078/2021
 Nome: (296395/1) GISLAINE ARRUDA DA SILVA
 Cargo/Função: (12038) NIVEL TECNICO ASSISTENCIAL
 Un. Adm: (118710) UNID.ESPEC. DE CONTR. MOVIMENTACAO DE PESSOAL
 A Partir de: 03/01/2021 Até 03/01/2021

Processo N.: 57078/2021

Nome: (296149/1) GLEICE CRISTIANA DE ANUNCIACAO
Cargo/Função: (12038) NIVEL TECNICO ASSISTENCIAL
Un. Adm: (118710) UNID.ESPEC. DE CONTR. MOVIMENTACAO DE PESSOAL
A Partir de: 03/01/2021 Até 03/01/2021

Processo N.: 189946/2021

Nome: (298595/1) GLEICYMARA FERREIRA DA COSTA PROENCA SILVA
Cargo/Função: (12038) NIVEL TECNICO ASSISTENCIAL
Un. Adm: (118710) UNID.ESPEC. DE CONTR. MOVIMENTACAO DE PESSOAL
A Partir de: 01/04/2021 Até 01/04/2021

Processo N.: 189946/2021

Nome: (295464/1) GRAZIELA ANDREIA DA SILVA
Cargo/Função: (12038) NIVEL TECNICO ASSISTENCIAL
Un. Adm: (118710) UNID.ESPEC. DE CONTR. MOVIMENTACAO DE PESSOAL
A Partir de: 02/04/2021 Até 02/04/2021

Processo N.: 189946/2021

Nome: (296513/1) IRENILDES SANTANA DE ARAUJO
Cargo/Função: (12038) NIVEL TECNICO ASSISTENCIAL
Un. Adm: (118710) UNID.ESPEC. DE CONTR. MOVIMENTACAO DE PESSOAL
A Partir de: 02/04/2021 Até 02/04/2021

Processo N.: 57078/2021

Nome: (296513/1) IRENILDES SANTANA DE ARAUJO
Cargo/Função: (12038) NIVEL TECNICO ASSISTENCIAL
Un. Adm: (118710) UNID.ESPEC. DE CONTR. MOVIMENTACAO DE PESSOAL
A Partir de: 02/01/2021 Até 02/01/2021

Processo N.: 189946/2021

Nome: (295836/1) IVANILDA FERREIRA GOMES
Cargo/Função: (12038) NIVEL TECNICO ASSISTENCIAL
Un. Adm: (118710) UNID.ESPEC. DE CONTR. MOVIMENTACAO DE PESSOAL
A Partir de: 02/04/2021 Até 02/04/2021

Processo N.: 57078/2021

Nome: (295836/1) IVANILDA FERREIRA GOMES
Cargo/Função: (12038) NIVEL TECNICO ASSISTENCIAL
Un. Adm: (118710) UNID.ESPEC. DE CONTR. MOVIMENTACAO DE PESSOAL
A Partir de: 02/01/2021 Até 02/01/2021

Processo N.: 189946/2021

Nome: (281056/2) IVO FRANCISCO DA SILVA
Cargo/Função: (12038) NIVEL TECNICO ASSISTENCIAL
Un. Adm: (118710) UNID.ESPEC. DE CONTR. MOVIMENTACAO DE PESSOAL
A Partir de: 02/04/2021 Até 02/04/2021

Processo N.: 57078/2021

Nome: (281056/2) IVO FRANCISCO DA SILVA
Cargo/Função: (12038) NIVEL TECNICO ASSISTENCIAL
Un. Adm: (118710) UNID.ESPEC. DE CONTR. MOVIMENTACAO DE PESSOAL
A Partir de: 02/01/2021 Até 02/01/2021

Processo N.: 57078/2021

Nome: (295440/1) JANE RIBEIRO DE LIMA OLIVEIRA
Cargo/Função: (12038) NIVEL TECNICO ASSISTENCIAL
Un. Adm: (118710) UNID.ESPEC. DE CONTR. MOVIMENTACAO DE PESSOAL
A Partir de: 10/01/2021 Até 10/01/2021

Processo N.: 189946/2021

Nome: (295196/1) JAQUELINE PEREIRA MENDES
Cargo/Função: (12038) NIVEL TECNICO ASSISTENCIAL
Un. Adm: (118710) UNID.ESPEC. DE CONTR. MOVIMENTACAO DE PESSOAL
A Partir de: 04/04/2021 Até 04/04/2021

Processo N.: 57078/2021

Nome: (295196/1) JAQUELINE PEREIRA MENDES
Cargo/Função: (12038) NIVEL TECNICO ASSISTENCIAL
Un. Adm: (118710) UNID.ESPEC. DE CONTR. MOVIMENTACAO DE PESSOAL
A Partir de: 02/01/2021 Até 02/01/2021

Processo N.: 57078/2021

Nome: (295376/1) JAQUEMAR ABEL RODRIGUES DA SILVA
Cargo/Função: (12038) NIVEL TECNICO ASSISTENCIAL
Un. Adm: (118710) UNID.ESPEC. DE CONTR. MOVIMENTACAO DE PESSOAL
A Partir de: 01/01/2021 Até 01/01/2021

Processo N.: 189946/2021

Nome: (296145/1) JEAN CARLOS MODZINSKI NOGUEIRA
Cargo/Função: (12038) NIVEL TECNICO ASSISTENCIAL
Un. Adm: (118710) UNID.ESPEC. DE CONTR. MOVIMENTACAO DE PESSOAL
A Partir de: 02/04/2021 Até 02/04/2021

Processo N.: 57078/2021

Nome: (296145/1) JEAN CARLOS MODZINSKI NOGUEIRA
Cargo/Função: (12038) NIVEL TECNICO ASSISTENCIAL
Un. Adm: (118710) UNID.ESPEC. DE CONTR. MOVIMENTACAO DE PESSOAL
A Partir de: 02/01/2021 Até 02/01/2021

Processo N.: 57078/2021

Nome: (295465/1) JOILSO FIGUEIREDO DE ASSUNCAO
Cargo/Função: (12038) NIVEL TECNICO ASSISTENCIAL
Un. Adm: (118710) UNID.ESPEC. DE CONTR. MOVIMENTACAO DE PESSOAL
A Partir de: 05/01/2021 Até 05/01/2021

Processo N.: 57078/2021

Nome: (204281/6) JUCELY BATISTA DA GUIA
Cargo/Função: (12038) NIVEL TECNICO ASSISTENCIAL
Un. Adm: (118710) UNID.ESPEC. DE CONTR. MOVIMENTACAO DE PESSOAL
A Partir de: 01/01/2021 Até 01/01/2021

Processo N.: 189946/2021

Nome: (295789/1) JUSCILENE ROSA DOS SANTOS
Cargo/Função: (12038) NIVEL TECNICO ASSISTENCIAL
Un. Adm: (118710) UNID.ESPEC. DE CONTR. MOVIMENTACAO DE PESSOAL
A Partir de: 01/04/2021 Até 01/04/2021

Processo N.: 57078/2021

Nome: (295789/1) JUSCILENE ROSA DOS SANTOS
Cargo/Função: (12038) NIVEL TECNICO ASSISTENCIAL
Un. Adm: (118710) UNID.ESPEC. DE CONTR. MOVIMENTACAO DE PESSOAL
A Partir de: 03/01/2021 Até 03/01/2021

Processo N.: 57078/2021

Nome: (295034/1) KARINA NUNES CARDOSO
Cargo/Função: (12038) NIVEL TECNICO ASSISTENCIAL
Un. Adm: (118710) UNID.ESPEC. DE CONTR. MOVIMENTACAO DE PESSOAL
A Partir de: 04/01/2021 Até 04/01/2021

Processo N.: 189946/2021

Nome: (295041/1) LEIA DE ALMEIDA LIMA
Cargo/Função: (12038) NIVEL TECNICO ASSISTENCIAL
Un. Adm: (118710) UNID.ESPEC. DE CONTR. MOVIMENTACAO DE PESSOAL
A Partir de: 01/04/2021 Até 01/04/2021

Processo N.: 57078/2021

Nome: (295041/1) LEIA DE ALMEIDA LIMA
Cargo/Função: (12038) NIVEL TECNICO ASSISTENCIAL
Un. Adm: (118710) UNID.ESPEC. DE CONTR. MOVIMENTACAO DE PESSOAL
A Partir de: 03/01/2021 Até 03/01/2021

Processo N.: 189946/2021

Nome: (121202/3) LENIRA BENEDITA DE ARRUDA
Cargo/Função: (12038) NIVEL TECNICO ASSISTENCIAL
Un. Adm: (118710) UNID.ESPEC. DE CONTR. MOVIMENTACAO DE PESSOAL
A Partir de: 01/04/2021 Até 01/04/2021

Processo N.: 189946/2021

Nome: (297214/1) LIONETE BRAGA RODRIGUES
Cargo/Função: (12038) NIVEL TECNICO ASSISTENCIAL
Un. Adm: (118710) UNID.ESPEC. DE CONTR. MOVIMENTACAO DE PESSOAL
A Partir de: 01/04/2021 Até 01/04/2021

Processo N.: 57078/2021

Nome: (297214/1) LIONETE BRAGA RODRIGUES
Cargo/Função: (12038) NIVEL TECNICO ASSISTENCIAL
Un. Adm: (118710) UNID.ESPEC. DE CONTR. MOVIMENTACAO DE PESSOAL
A Partir de: 01/01/2021 Até 01/01/2021

Processo N.: 189946/2021

Nome: (296153/1) LUCAS MATHEUS LEITE CAMPOPIANO
Cargo/Função: (12038) NIVEL TECNICO ASSISTENCIAL
Un. Adm: (118710) UNID.ESPEC. DE CONTR. MOVIMENTACAO DE PESSOAL
A Partir de: 01/04/2021 Até 01/04/2021

Processo N.: 57078/2021

Nome: (296153/1) LUCAS MATHEUS LEITE CAMPOPIANO
Cargo/Função: (12038) NIVEL TECNICO ASSISTENCIAL
Un. Adm: (118710) UNID.ESPEC. DE CONTR. MOVIMENTACAO DE PESSOAL
A Partir de: 03/01/2021 Até 03/01/2021

Processo N.: 189946/2021

Nome: (296278/1) LUCIANE DA COSTA ARRUDA
Cargo/Função: (12038) NIVEL TECNICO ASSISTENCIAL
Un. Adm: (118710) UNID.ESPEC. DE CONTR. MOVIMENTACAO DE PESSOAL
A Partir de: 02/04/2021 Até 02/04/2021

Processo N.: 57078/2021

Nome: (296278/1) LUCIANE DA COSTA ARRUDA
Cargo/Função: (12038) NIVEL TECNICO ASSISTENCIAL
Un. Adm: (118710) UNID.ESPEC. DE CONTR. MOVIMENTACAO DE PESSOAL
A Partir de: 14/01/2021 Até 14/01/2021

Processo N.: 189946/2021

Nome: (296273/1) MARCELO DA SILVA FERREIRA
Cargo/Função: (12038) NIVEL TECNICO ASSISTENCIAL
Un. Adm: (118710) UNID.ESPEC. DE CONTR. MOVIMENTACAO DE PESSOAL
A Partir de: 04/04/2021 Até 04/04/2021

Processo N.: 57078/2021

Nome: (296273/1) MARCELO DA SILVA FERREIRA
Cargo/Função: (12038) NIVEL TECNICO ASSISTENCIAL
Un. Adm: (118710) UNID.ESPEC. DE CONTR. MOVIMENTACAO DE PESSOAL
A Partir de: 04/01/2021 Até 04/01/2021

Processo N.: 189946/2021

Nome: (296505/1) MARCIA LIMA DE SOUZA
Cargo/Função: (12038) NIVEL TECNICO ASSISTENCIAL
Un. Adm: (118710) UNID.ESPEC. DE CONTR. MOVIMENTACAO DE PESSOAL
A Partir de: 02/04/2021 Até 02/04/2021

Processo N.: 189946/2021

Nome: (295107/1) MARIA APARECIDA DA SILVA
Cargo/Função: (12038) NIVEL TECNICO ASSISTENCIAL
Un. Adm: (118710) UNID.ESPEC. DE CONTR. MOVIMENTACAO DE PESSOAL
A Partir de: 02/04/2021 Até 02/04/2021

Processo N.: 57078/2021

Nome: (295107/1) MARIA APARECIDA DA SILVA
Cargo/Função: (12038) NIVEL TECNICO ASSISTENCIAL
Un. Adm: (118710) UNID.ESPEC. DE CONTR. MOVIMENTACAO DE PESSOAL
A Partir de: 02/01/2021 Até 02/01/2021

Processo N.: 189946/2021

Nome: (295387/1) MARIA APARECIDA DE CARVALHO
Cargo/Função: (12038) NIVEL TECNICO ASSISTENCIAL
Un. Adm: (118710) UNID.ESPEC. DE CONTR. MOVIMENTACAO DE PESSOAL
A Partir de: 02/04/2021 Até 02/04/2021

Processo N.: 57078/2021

Nome: (295387/1) MARIA APARECIDA DE CARVALHO
Cargo/Função: (12038) NIVEL TECNICO ASSISTENCIAL
Un. Adm: (118710) UNID.ESPEC. DE CONTR. MOVIMENTACAO DE PESSOAL
A Partir de: 02/01/2021 Até 02/01/2021

Processo N.: 189946/2021
 Nome: (295064/1) MARIA AUXILIADORA DE SOUZA ALEKNOVIC
 Cargo/Função: (12038) NIVEL TECNICO ASSISTENCIAL
 Un. Adm: (118710) UNID.ESPEC. DE CONTR. MOVIMENTACAO DE PESSOAL
 A Partir de: 01/04/2021 Até 01/04/2021

Processo N.: 57078/2021
 Nome: (295064/1) MARIA AUXILIADORA DE SOUZA ALEKNOVIC
 Cargo/Função: (12038) NIVEL TECNICO ASSISTENCIAL
 Un. Adm: (118710) UNID.ESPEC. DE CONTR. MOVIMENTACAO DE PESSOAL
 A Partir de: 01/01/2021 Até 01/01/2021

Processo N.: 189946/2021
 Nome: (294895/1) MARIA JOSE DA SILVA BISPO
 Cargo/Função: (12038) NIVEL TECNICO ASSISTENCIAL
 Un. Adm: (118710) UNID.ESPEC. DE CONTR. MOVIMENTACAO DE PESSOAL
 A Partir de: 02/04/2021 Até 02/04/2021

Processo N.: 57078/2021
 Nome: (294895/1) MARIA JOSE DA SILVA BISPO
 Cargo/Função: (12038) NIVEL TECNICO ASSISTENCIAL
 Un. Adm: (118710) UNID.ESPEC. DE CONTR. MOVIMENTACAO DE PESSOAL
 A Partir de: 02/01/2021 Até 02/01/2021

Processo N.: 57078/2021
 Nome: (295038/1) MARIA JULIA DA SILVA SOUSA
 Cargo/Função: (12038) NIVEL TECNICO ASSISTENCIAL
 Un. Adm: (118710) UNID.ESPEC. DE CONTR. MOVIMENTACAO DE PESSOAL
 A Partir de: 02/01/2021 Até 02/01/2021

Processo N.: 189946/2021
 Nome: (298683/1) MARILUCY FATIMA TOMAZ
 Cargo/Função: (12038) NIVEL TECNICO ASSISTENCIAL
 Un. Adm: (118710) UNID.ESPEC. DE CONTR. MOVIMENTACAO DE PESSOAL
 A Partir de: 01/04/2021 Até 01/04/2021

Processo N.: 57078/2021
 Nome: (298683/1) MARILUCY FATIMA TOMAZ
 Cargo/Função: (12038) NIVEL TECNICO ASSISTENCIAL
 Un. Adm: (118710) UNID.ESPEC. DE CONTR. MOVIMENTACAO DE PESSOAL
 A Partir de: 03/01/2021 Até 03/01/2021

Processo N.: 189946/2021
 Nome: (295013/1) MARILZA ALVES DO NASCIMENTO
 Cargo/Função: (12038) NIVEL TECNICO ASSISTENCIAL
 Un. Adm: (118710) UNID.ESPEC. DE CONTR. MOVIMENTACAO DE PESSOAL
 A Partir de: 01/04/2021 Até 01/04/2021

Processo N.: 57078/2021
 Nome: (295013/1) MARILZA ALVES DO NASCIMENTO
 Cargo/Função: (12038) NIVEL TECNICO ASSISTENCIAL
 Un. Adm: (118710) UNID.ESPEC. DE CONTR. MOVIMENTACAO DE PESSOAL
 A Partir de: 03/01/2021 Até 03/01/2021

Processo N.: 189946/2021
 Nome: (295053/1) MARLENE GOMES DE MIRANDA
 Cargo/Função: (12038) NIVEL TECNICO ASSISTENCIAL
 Un. Adm: (118710) UNID.ESPEC. DE CONTR. MOVIMENTACAO DE PESSOAL
 A Partir de: 02/04/2021 Até 02/04/2021

Processo N.: 57078/2021
 Nome: (295053/1) MARLENE GOMES DE MIRANDA
 Cargo/Função: (12038) NIVEL TECNICO ASSISTENCIAL
 Un. Adm: (118710) UNID.ESPEC. DE CONTR. MOVIMENTACAO DE PESSOAL
 A Partir de: 02/01/2021 Até 02/01/2021

Processo N.: 57078/2021
 Nome: (299920/1) MATILDE CAVALHEIRO AJALA
 Cargo/Função: (12038) NIVEL TECNICO ASSISTENCIAL
 Un. Adm: (118710) UNID.ESPEC. DE CONTR. MOVIMENTACAO DE PESSOAL
 A Partir de: 01/01/2021 Até 01/01/2021

Processo N.: 189946/2021
 Nome: (304140/1) MIRIAN DE OLIVEIRA RIOS
 Cargo/Função: (12038) NIVEL TECNICO ASSISTENCIAL
 Un. Adm: (118710) UNID.ESPEC. DE CONTR. MOVIMENTACAO DE PESSOAL
 A Partir de: 01/04/2021 Até 01/04/2021

Processo N.: 189946/2021
 Nome: (296270/1) MISAEAL COSTA SANTANA
 Cargo/Função: (12038) NIVEL TECNICO ASSISTENCIAL
 Un. Adm: (118710) UNID.ESPEC. DE CONTR. MOVIMENTACAO DE PESSOAL
 A Partir de: 02/04/2021 Até 02/04/2021

Processo N.: 57078/2021
 Nome: (296270/1) MISAEAL COSTA SANTANA
 Cargo/Função: (12038) NIVEL TECNICO ASSISTENCIAL
 Un. Adm: (118710) UNID.ESPEC. DE CONTR. MOVIMENTACAO DE PESSOAL
 A Partir de: 22/01/2021 Até 22/01/2021

Processo N.: 189946/2021
 Nome: (295404/1) NATALINA MOISES BEZERRA
 Cargo/Função: (12038) NIVEL TECNICO ASSISTENCIAL
 Un. Adm: (118710) UNID.ESPEC. DE CONTR. MOVIMENTACAO DE PESSOAL
 A Partir de: 01/04/2021 Até 01/04/2021

Processo N.: 57078/2021
 Nome: (295404/1) NATALINA MOISES BEZERRA
 Cargo/Função: (12038) NIVEL TECNICO ASSISTENCIAL
 Un. Adm: (118710) UNID.ESPEC. DE CONTR. MOVIMENTACAO DE PESSOAL
 A Partir de: 03/01/2021 Até 03/01/2021

Processo N.: 57078/2021
 Nome: (299666/1) NAYARA DAYANNE GOMES DE JESUS
 Cargo/Função: (12038) NIVEL TECNICO ASSISTENCIAL
 Un. Adm: (118710) UNID.ESPEC. DE CONTR. MOVIMENTACAO DE PESSOAL
 A Partir de: 02/01/2021 Até 02/01/2021

Processo N.: 189946/2021
 Nome: (300946/1) NILZA REGINA DOS SANTOS SILVA
 Cargo/Função: (12038) NIVEL TECNICO ASSISTENCIAL
 Un. Adm: (118710) UNID.ESPEC. DE CONTR. MOVIMENTACAO DE PESSOAL
 A Partir de: 02/04/2021 Até 02/04/2021

Processo N.: 57078/2021
 Nome: (300946/1) NILZA REGINA DOS SANTOS SILVA
 Cargo/Função: (12038) NIVEL TECNICO ASSISTENCIAL
 Un. Adm: (118710) UNID.ESPEC. DE CONTR. MOVIMENTACAO DE PESSOAL
 A Partir de: 02/01/2021 Até 02/01/2021

Processo N.: 189946/2021
 Nome: (298608/1) OSEIAS MAIA DA SILVA
 Cargo/Função: (12038) NIVEL TECNICO ASSISTENCIAL
 Un. Adm: (118710) UNID.ESPEC. DE CONTR. MOVIMENTACAO DE PESSOAL
 A Partir de: 01/04/2021 Até 01/04/2021

Processo N.: 57078/2021
 Nome: (298608/1) OSEIAS MAIA DA SILVA
 Cargo/Função: (12038) NIVEL TECNICO ASSISTENCIAL
 Un. Adm: (118710) UNID.ESPEC. DE CONTR. MOVIMENTACAO DE PESSOAL
 A Partir de: 01/01/2021 Até 01/01/2021

Processo N.: 189946/2021
 Nome: (295030/1) QUINTINA FRANCISCA DE BOMFIM
 Cargo/Função: (12038) NIVEL TECNICO ASSISTENCIAL
 Un. Adm: (118710) UNID.ESPEC. DE CONTR. MOVIMENTACAO DE PESSOAL
 A Partir de: 14/04/2021 Até 14/04/2021

Processo N.: 189946/2021
 Nome: (296155/1) RAFAELA DEGIANE NASSARDEN
 Cargo/Função: (12038) NIVEL TECNICO ASSISTENCIAL
 Un. Adm: (118710) UNID.ESPEC. DE CONTR. MOVIMENTACAO DE PESSOAL
 A Partir de: 03/04/2021 Até 03/04/2021

Processo N.: 57078/2021
 Nome: (296155/1) RAFAELA DEGIANE NASSARDEN
 Cargo/Função: (12038) NIVEL TECNICO ASSISTENCIAL
 Un. Adm: (118710) UNID.ESPEC. DE CONTR. MOVIMENTACAO DE PESSOAL
 A Partir de: 03/01/2021 Até 03/01/2021

Processo N.: 189946/2021
 Nome: (300894/1) RAFAELA MARQUES DE OLIVEIRA
 Cargo/Função: (12038) NIVEL TECNICO ASSISTENCIAL
 Un. Adm: (118710) UNID.ESPEC. DE CONTR. MOVIMENTACAO DE PESSOAL
 A Partir de: 01/04/2021 Até 01/04/2021

Processo N.: 57078/2021
 Nome: (300894/1) RAFAELA MARQUES DE OLIVEIRA
 Cargo/Função: (12038) NIVEL TECNICO ASSISTENCIAL
 Un. Adm: (118710) UNID.ESPEC. DE CONTR. MOVIMENTACAO DE PESSOAL
 A Partir de: 01/01/2021 Até 01/01/2021

Processo N.: 189946/2021
 Nome: (297006/1) RAFFAEL BRENO DE ARRUDA RADI
 Cargo/Função: (12038) NIVEL TECNICO ASSISTENCIAL
 Un. Adm: (118710) UNID.ESPEC. DE CONTR. MOVIMENTACAO DE PESSOAL
 A Partir de: 02/04/2021 Até 02/04/2021

Processo N.: 57078/2021
 Nome: (297006/1) RAFFAEL BRENO DE ARRUDA RADI
 Cargo/Função: (12038) NIVEL TECNICO ASSISTENCIAL
 Un. Adm: (118710) UNID.ESPEC. DE CONTR. MOVIMENTACAO DE PESSOAL
 A Partir de: 02/01/2021 Até 02/01/2021

Processo N.: 189946/2021
 Nome: (296915/1) ROZENIL LEITE PEREIRA DA COSTA ANDRADE
 Cargo/Função: (12038) NIVEL TECNICO ASSISTENCIAL
 Un. Adm: (118710) UNID.ESPEC. DE CONTR. MOVIMENTACAO DE PESSOAL
 A Partir de: 01/04/2021 Até 01/04/2021

Processo N.: 57078/2021
 Nome: (296915/1) ROZENIL LEITE PEREIRA DA COSTA ANDRADE
 Cargo/Função: (12038) NIVEL TECNICO ASSISTENCIAL
 Un. Adm: (118710) UNID.ESPEC. DE CONTR. MOVIMENTACAO DE PESSOAL
 A Partir de: 03/01/2021 Até 03/01/2021

Processo N.: 189946/2021
 Nome: (295149/1) RUDSON GUEVARA DIAS
 Cargo/Função: (12038) NIVEL TECNICO ASSISTENCIAL
 Un. Adm: (118710) UNID.ESPEC. DE CONTR. MOVIMENTACAO DE PESSOAL
 A Partir de: 02/04/2021 Até 02/04/2021

Processo N.: 57078/2021
 Nome: (295149/1) RUDSON GUEVARA DIAS
 Cargo/Função: (12038) NIVEL TECNICO ASSISTENCIAL
 Un. Adm: (118710) UNID.ESPEC. DE CONTR. MOVIMENTACAO DE PESSOAL
 A Partir de: 02/01/2021 Até 02/01/2021

Processo N.: 189946/2021
 Nome: (295495/1) SANDRA INACIO DOS SANTOS
 Cargo/Função: (12038) NIVEL TECNICO ASSISTENCIAL
 Un. Adm: (118710) UNID.ESPEC. DE CONTR. MOVIMENTACAO DE PESSOAL
 A Partir de: 01/04/2021 Até 01/04/2021

Processo N.: 57078/2021
 Nome: (295495/1) SANDRA INACIO DOS SANTOS
 Cargo/Função: (12038) NIVEL TECNICO ASSISTENCIAL
 Un. Adm: (118710) UNID.ESPEC. DE CONTR. MOVIMENTACAO DE PESSOAL
 A Partir de: 01/01/2021 Até 01/01/2021

Processo N.: 189946/2021
 Nome: (295009/1) SEBASTIANA FELIX RAMOS
 Cargo/Função: (12038) NIVEL TECNICO ASSISTENCIAL
 Un. Adm: (118710) UNID.ESPEC. DE CONTR. MOVIMENTACAO DE PESSOAL
 A Partir de: 02/04/2021 Até 02/04/2021

Processo N.: 57078/2021

Nome: (295009/1) SEBASTIANA FELIX RAMOS
Cargo/Função: (12038) NIVEL TECNICO ASSISTENCIAL
Un. Adm: (118710) UNID.ESPEC. DE CONTR. MOVIMENTACAO DE PESSOAL
A Partir de: 16/01/2021 Até 16/01/2021

Processo N.: 189946/2021

Nome: (296357/1) SEBASTIANA LEITE DA SILVA
Cargo/Função: (12038) NIVEL TECNICO ASSISTENCIAL
Un. Adm: (118710) UNID.ESPEC. DE CONTR. MOVIMENTACAO DE PESSOAL
A Partir de: 01/04/2021 Até 01/04/2021

Processo N.: 57078/2021

Nome: (296357/1) SEBASTIANA LEITE DA SILVA
Cargo/Função: (12038) NIVEL TECNICO ASSISTENCIAL
Un. Adm: (118710) UNID.ESPEC. DE CONTR. MOVIMENTACAO DE PESSOAL
A Partir de: 05/01/2021 Até 05/01/2021

Processo N.: 189946/2021

Nome: (295253/1) SILVANETE BATISTA DA SILVEIRA
Cargo/Função: (12038) NIVEL TECNICO ASSISTENCIAL
Un. Adm: (118710) UNID.ESPEC. DE CONTR. MOVIMENTACAO DE PESSOAL
A Partir de: 02/04/2021 Até 02/04/2021

Processo N.: 57078/2021

Nome: (295253/1) SILVANETE BATISTA DA SILVEIRA
Cargo/Função: (12038) NIVEL TECNICO ASSISTENCIAL
Un. Adm: (118710) UNID.ESPEC. DE CONTR. MOVIMENTACAO DE PESSOAL
A Partir de: 02/01/2021 Até 02/01/2021

Processo N.: 189946/2021

Nome: (304434/1) SUELY VIEIRA LOBO
Cargo/Função: (12038) NIVEL TECNICO ASSISTENCIAL
Un. Adm: (118710) UNID.ESPEC. DE CONTR. MOVIMENTACAO DE PESSOAL
A Partir de: 19/04/2021 Até 19/04/2021

Processo N.: 189946/2021

Nome: (109880/2) TELMA AUXILIADORA CONCEICAO DA SILVA
Cargo/Função: (12038) NIVEL TECNICO ASSISTENCIAL
Un. Adm: (118710) UNID.ESPEC. DE CONTR. MOVIMENTACAO DE PESSOAL
A Partir de: 01/04/2021 Até 01/04/2021

Processo N.: 57078/2021

Nome: (109880/2) TELMA AUXILIADORA CONCEICAO DA SILVA
Cargo/Função: (12038) NIVEL TECNICO ASSISTENCIAL
Un. Adm: (118710) UNID.ESPEC. DE CONTR. MOVIMENTACAO DE PESSOAL
A Partir de: 03/01/2021 Até 03/01/2021

Processo N.: 189946/2021

Nome: (296510/1) TUANY LAZAROTTO DE SOUZA
Cargo/Função: (12038) NIVEL TECNICO ASSISTENCIAL
Un. Adm: (118710) UNID.ESPEC. DE CONTR. MOVIMENTACAO DE PESSOAL
A Partir de: 04/04/2021 Até 04/04/2021

Processo N.: 57078/2021

Nome: (296510/1) TUANY LAZAROTTO DE SOUZA
Cargo/Função: (12038) NIVEL TECNICO ASSISTENCIAL
Un. Adm: (118710) UNID.ESPEC. DE CONTR. MOVIMENTACAO DE PESSOAL
A Partir de: 02/01/2021 Até 02/01/2021

Processo N.: 189946/2021

Nome: (296896/1) VAGNA NOGUEIRA DOS SANTOS
Cargo/Função: (12038) NIVEL TECNICO ASSISTENCIAL
Un. Adm: (118710) UNID.ESPEC. DE CONTR. MOVIMENTACAO DE PESSOAL
A Partir de: 02/04/2021 Até 02/04/2021

Processo N.: 57078/2021

Nome: (296896/1) VAGNA NOGUEIRA DOS SANTOS
Cargo/Função: (12038) NIVEL TECNICO ASSISTENCIAL
Un. Adm: (118710) UNID.ESPEC. DE CONTR. MOVIMENTACAO DE PESSOAL
A Partir de: 02/01/2021 Até 02/01/2021

Processo N.: 189946/2021

Nome: (295082/1) ZILDINETE PINHEIRO DOS ANJOS ARAUJO
Cargo/Função: (12038) NIVEL TECNICO ASSISTENCIAL
Un. Adm: (118710) UNID.ESPEC. DE CONTR. MOVIMENTACAO DE PESSOAL
A Partir de: 01/04/2021 Até 01/04/2021

Processo N.: 57078/2021

Nome: (295082/1) ZILDINETE PINHEIRO DOS ANJOS ARAUJO
Cargo/Função: (12038) NIVEL TECNICO ASSISTENCIAL
Un. Adm: (118710) UNID.ESPEC. DE CONTR. MOVIMENTACAO DE PESSOAL
A Partir de: 03/01/2021 Até 03/01/2021

Processo N.: 189946/2021

Nome: (295521/1) ZILMA SOARES NERIS
Cargo/Função: (12038) NIVEL TECNICO ASSISTENCIAL
Un. Adm: (118710) UNID.ESPEC. DE CONTR. MOVIMENTACAO DE PESSOAL
A Partir de: 04/04/2021 Até 04/04/2021

Processo N.: 57078/2021

Nome: (295521/1) ZILMA SOARES NERIS
Cargo/Função: (12038) NIVEL TECNICO ASSISTENCIAL
Un. Adm: (118710) UNID.ESPEC. DE CONTR. MOVIMENTACAO DE PESSOAL
A Partir de: 02/01/2021 Até 02/01/2021

Processo N.: 57078/2021

Nome: (296527/1) ZULMA EVA BATISTA
Cargo/Função: (12038) NIVEL TECNICO ASSISTENCIAL
Un. Adm: (118710) UNID.ESPEC. DE CONTR. MOVIMENTACAO DE PESSOAL
A Partir de: 02/01/2021 Até 02/01/2021

PUBLICADA, REGISTRADA, CUMPRE-SE.
Cuiabá-MT, 05 de Agosto de 2021.
Gilberto Gomes de Figueiredo
Secretário de Estado de Saúde

BOLETIM DE PESSOAL/SES/00745/2021

DE: 06/08/2021

O Secretário de Estado de Saúde no uso de suas atribuições que lhes são conferidas por lei,

Resolve: DEFERIR

Evento: LICENCA PARA TRATAMENTO DE SAUDE

Processo N.:

Nome: (89631/1) BARBARA PEREIRA DOS SANTOS COSTA QUEIROZ
Cargo/Função: (4946) PROFIS TEC NIV MEDIO SERV SAUDE SUS
Un. Adm: (118710) UNID.ESPEC. DE CONTR. MOVIMENTACAO DE PESSOAL
A Partir de: 29/06/2021 Até 27/08/2021

Processo N.:

Nome: (96680/2) EMANUEL MARCOS DE SOUZA MIRANDA
Cargo/Função: (4912) PROFIS TEC NIV SUPERIOR SERV SAUDE SUS
Un. Adm: (196991) COORD. DE APOIO TECNICO AS CENTRAIS DE REGULACAO
A Partir de: 07/07/2021 Até 20/07/2021

Processo N.:

Nome: (110874/1) EVERSON DE OLIVEIRA RIOS
Cargo/Função: (4946) PROFIS TEC NIV MEDIO SERV SAUDE SUS
Un. Adm: (118710) UNID.ESPEC. DE CONTR. MOVIMENTACAO DE PESSOAL
A Partir de: 03/08/2021 Até 01/10/2021

Processo N.:

Nome: (46147/4) GIRCELEY MARIA DE OLIVEIRA
Cargo/Função: (4912) PROFIS TEC NIV SUPERIOR SERV SAUDE SUS
Un. Adm: (118710) UNID.ESPEC. DE CONTR. MOVIMENTACAO DE PESSOAL
A Partir de: 22/07/2021 Até 19/10/2021

Processo N.:

Nome: (114541/1) JAQUELINE REIS
Cargo/Função: (4946) PROFIS TEC NIV MEDIO SERV SAUDE SUS
Un. Adm: (190748) NUCLEO DE GESTAO ESTRAT. PARA RESULTADOS - NGER
A Partir de: 26/07/2021 Até 24/08/2021

Processo N.:

Nome: (59049/1) LOURDES MARIA BALIEIRO
Cargo/Função: (4989) PROFIS APOIO SERV SAUDE SUS
Un. Adm: (118710) UNID.ESPEC. DE CONTR. MOVIMENTACAO DE PESSOAL
A Partir de: 02/08/2021 Até 28/01/2022

Processo N.:

Nome: (72874/2) LUIZ EDUARDO SARAGIOTTO SILVA
Cargo/Função: (4912) PROFIS TEC NIV SUPERIOR SERV SAUDE SUS
Un. Adm: (190896) GER. DE CONTROLE DE VETORES E ZOONOSES
A Partir de: 12/07/2021 Até 10/08/2021

Processo N.:

Nome: (49248/2) MARTA BOLICO
Cargo/Função: (4946) PROFIS TEC NIV MEDIO SERV SAUDE SUS
Un. Adm: (118710) UNID.ESPEC. DE CONTR. MOVIMENTACAO DE PESSOAL
A Partir de: 27/07/2021 Até 24/09/2021

Processo N.:

Nome: (111138/1) NERITON TEIXEIRA SIGILIAO
Cargo/Função: (4946) PROFIS TEC NIV MEDIO SERV SAUDE SUS
Un. Adm: (196975) COORD. DE TRATAMENTO FORA DO DOMICILIO
A Partir de: 23/07/2021 Até 18/01/2022

Processo N.:

Nome: (115733/1) PAULO ANTONIO FERREIRA JUNIOR
Cargo/Função: (4912) PROFIS TEC NIV SUPERIOR SERV SAUDE SUS
Un. Adm: (152218) GER. DE ENFERMAGEM DO SAMU
A Partir de: 22/06/2021 Até 28/06/2021

Processo N.:

Nome: (93153/1) SOLANGE CONCEICAO DE SOUZA DEBESA
Cargo/Função: (4912) PROFIS TEC NIV SUPERIOR SERV SAUDE SUS
Un. Adm: (197130) COORD. DE ATENCAO ESPECIALIZADA
A Partir de: 15/07/2021 Até 26/07/2021

Processo N.:

Nome: (95566/2) SUSANA SANDIM BORGES
Cargo/Função: (4912) PROFIS TEC NIV SUPERIOR SERV SAUDE SUS
Un. Adm: (191051) COORD. TECNICA DO MT- HEMOCENTRO
A Partir de: 26/07/2021 Até 30/07/2021

Processo N.:

Nome: (67358/3) TERCY GONCALVES CORREIA
Cargo/Função: (4912) PROFIS TEC NIV SUPERIOR SERV SAUDE SUS
Un. Adm: (197211) COORD. ADMINISTRATIVA DO CRIDAC/CER III
A Partir de: 29/06/2021 Até 11/07/2021

Processo N.:

Nome: (95258/1) VALDERI JOSE PANSERA
Cargo/Função: (4946) PROFIS TEC NIV MEDIO SERV SAUDE SUS
Un. Adm: (118710) UNID.ESPEC. DE CONTR. MOVIMENTACAO DE PESSOAL
A Partir de: 15/07/2021 Até 27/07/2021

PUBLICADA, REGISTRADA, CUMPRE-SE.
Cuiabá-MT, 05 de Agosto de 2021.
Gilberto Gomes de Figueiredo
Secretário de Estado de Saúde

SEAF

SECRETARIA DE ESTADO DE AGRICULTURA FAMILIAR

BOLETIM DE PESSOAL/SEAF/00035/2021

DE: 06/08/2021

O Sec de Estado de Agricultura Familiar no uso de suas atribuições que lhes são conferidas por lei,

Resolve: DEFERIR
Evento: LICENCA PREMIO - GOZO

Processo N.:

Nome: (59176/1) MARCOS VENEGA
Cargo/Função: (6076) AUXILIAR DESENV. ECON. SOCIAL
Quinquênio de Referência: 06/10/2000 Ate 05/10/2005
A Partir de: 17/03/2011 Até15/04/2011

PUBLICADA, REGISTRADA, CUMPR-SE.
Cuiabá-MT, 05 de Agosto de 2021.
Silvano Ferreira do Amaral
Sec de Estado de Agricultura Familiar

ADMINISTRAÇÃO INDIRETA

UNEMAT

UNIVERSIDADE DO ESTADO DE MATO GROSSO

BOLETIM DE PESSOAL/UNEMAT/00223/2021

DE: 06/08/2021

O Reitor-Presidente da FUNEMT no uso de suas atribuições que lhes são conferidas por lei,

Resolve: DEFERIR
Evento: LICENCA PREMIO - GOZO

Processo N.: 325721/2021

Nome: (250136/1) LUCAS FERRACA CORREA
Cargo/Função: (11905) AGENTE UNIVERSITARIO LC 321
Quinquênio de Referência: 27/08/2013 Ate 26/08/2018
A Partir de: 20/08/2021 Até17/11/2021

Processo N.: 349752/2021

Nome: (257753/1) THOMAS NILTON DE CARVALHO VANINI
Cargo/Função: (11905) AGENTE UNIVERSITARIO LC 321
Quinquênio de Referência: 08/08/2014 Ate 07/08/2019
A Partir de: 19/07/2021 Até16/09/2021

PUBLICADA, REGISTRADA, CUMPR-SE.
Cuiabá-MT, 05 de Agosto de 2021.
Rodrigo Bruno Zanin
Reitor-Presidente da FUNEMT

AGER

AGÊNCIA ESTADUAL DE REGULAÇÃO

BOLETIM DE PESSOAL/AGER/00048/2021

DE: 06/08/2021

O Presidente - AGER no uso de suas atribuições que lhes são conferidas por lei,

Resolve: REMOVER
Evento: REMOCAO

Processo N.:

Nome: (228572/1) EDUARDO GUIMARAES RODRIGUES
Cargo/Função: (9999) ANALISTA REGULADOR LC 467
Para Un. Adm: (118915) UNID. ESPECIEAL CONTROLE MOVIMENTACAO

PESSOAL

A Partir de: 27/05/2021

PUBLICADA, REGISTRADA, CUMPR-SE.
Cuiabá-MT, 05 de Agosto de 2021.
Luis Alberto Nespolo
Presidente - AGER

MT SAÚDE

INSTITUTO MATO GROSSO SAÚDE

BOLETIM DE PESSOAL/MT SAUDE/00040/2021

DE: 06/08/2021

O Presidente do MT SAUDE no uso de suas atribuições que lhes são conferidas por lei,

Resolve: TORNAR SEM EFEITO
Evento: LICENCA PREMIO - GOZO
Processo N.: 334404/2021

Nome: (114878/1) FERNANDA DE ARRUDA PINHEIRO
Cargo/Função: (10290) AGENTE SISTEMA PENITENC LC 423
Quinquênio de Referência: 24/06/2010 Ate 23/06/2015
A Partir de: 27/08/2021 Até25/09/2021

PUBLICADA, REGISTRADA, CUMPR-SE.
Cuiabá-MT, 05 de Agosto de 2021.
Misma Thalita dos Anjos Coutinho
Presidente do MT SAUDE

INDEA

INSTITUTO DE DEFESA AGROPECUÁRIA

BOLETIM DE PESSOAL/INDEA/00306/2021

DE: 06/08/2021

O Presidente do INDEA no uso de suas atribuições que lhes são conferidas por lei,

Resolve: REMOVER
Evento: REMOCAO

Processo N.: Regularização Funcional

Nome: (129858/2) MAICOL ANGELO SOARES
Cargo/Função: (3876) AGENTE FISCAL EST DEF AGRO FLOR II L9070
Para Un. Adm: (149853) UNID. LOCAL DE EXECUCAO DE CONFRESA
A Partir de: 01/01/2021

PUBLICADA, REGISTRADA, CUMPR-SE.
Cuiabá-MT, 05 de Agosto de 2021.
Emanuele Gonçalves de Almeida
Presidente do INDEA

BOLETIM DE PESSOAL/INDEA/00307/2021

DE: 06/08/2021

O Presidente do INDEA no uso de suas atribuições que lhes são conferidas por lei,

Resolve: CONCEDER
Evento: ADICIONAL NOTURNO

Processo N.: 340093/2021

Nome: (109742/1) ADERSINO MARQUES DIAS
Cargo/Função: (3874) AGENTE FISCAL EST DEF AGRO FLOR I L9070
Un. Adm: (148814) UNID. LOCAL DE EXECUCAO DE BARRA DO GARCAS
A Partir de: 11/06/2021 Até 11/06/2021

Processo N.: 344126/2021

Nome: (79490/2) BRAULIO GARCIA GUIMARAES
Cargo/Função: (3874) AGENTE FISCAL EST DEF AGRO FLOR I L9070
Un. Adm: (149926) UNID. LOCAL DE EXECUCAO DE SINOP
A Partir de: 11/08/2021 Até 11/08/2021

Processo N.: 340093/2021

Nome: (25682/5) EDOARDO FERREIRA DORTA
Cargo/Função: (3874) AGENTE FISCAL EST DEF AGRO FLOR I L9070
Un. Adm: (149802) UNID. LOCAL DE EXECUCAO DE LUCIARA
A Partir de: 21/06/2021 Até 21/06/2021

Processo N.: 344126/2021

Nome: (79552/2) EDSON ALVES TITO
Cargo/Função: (3874) AGENTE FISCAL EST DEF AGRO FLOR I L9070
Un. Adm: (149047) UNID. LOCAL DE EXECUCAO DE TANGARA DA SERRA
A Partir de: 11/08/2021 Até 11/08/2021

Processo N.: 340093/2021

Nome: (43577/4) FRANCISCO CARLOS DE OLIVEIRA PIRES
Cargo/Função: (3870) FISCAL EST DEF AGRO E FLORESTAL L9070
Un. Adm: (149799) UNID. LOCAL DE EXECUCAO DE SAO FELIX DO ARAGUAIA
A Partir de: 21/06/2021 Até 21/06/2021

Processo N.: 344126/2021

Nome: (79941/2) HUGNEY BENTO DA SILVA
Cargo/Função: (3874) AGENTE FISCAL EST DEF AGRO FLOR I L9070
Un. Adm: (149926) UNID. LOCAL DE EXECUCAO DE SINOP
A Partir de: 11/08/2021 Até 11/08/2021

Processo N.: 340093/2021

Nome: (79788/1) JOSE DE ANCHIETA BAUER
Cargo/Função: (3874) AGENTE FISCAL EST DEF AGRO FLOR I L9070
Un. Adm: (148814) UNID. LOCAL DE EXECUCAO DE BARRA DO GARCAS
A Partir de: 01/07/2021 Até 01/07/2021

Processo N.: 340093/2021

Nome: (35928/2) LOURIVAL TEODORO DA SILVA
Cargo/Função: (3874) AGENTE FISCAL EST DEF AGRO FLOR I L9070
Un. Adm: (148814) UNID. LOCAL DE EXECUCAO DE BARRA DO GARCAS
A Partir de: 01/06/2021 Até 01/06/2021

Processo N.: 340093/2021

Nome: (79545/1) MAURILIO MOREIRA MILHOMEM
Cargo/Função: (3874) AGENTE FISCAL EST DEF AGRO FLOR I L9070
Un. Adm: (149829) UNID. LOCAL DE EXECUCAO DE VILA RICA
A Partir de: 21/07/2021 Até 21/07/2021

Processo N.: 340093/2021

Nome: (246099/1) OMAR BARBOSA NETO
Cargo/Função: (3874) AGENTE FISCAL EST DEF AGRO FLOR I L9070
Un. Adm: (149799) UNID. LOCAL DE EXECUCAO DE SAO FELIX DO ARAGUAIA
A Partir de: 11/07/2021 Até 11/07/2021

Processo N.: 344126/2021

Nome: (39269/10) PAULO JOSE DE MEDEIROS
Cargo/Função: (3870) FISCAL EST DEF AGRO E FLORESTAL L9070
Un. Adm: (149020) UNID. LOCAL DE EXECUCAO DE NOVA OLIMPIA
A Partir de: 11/08/2021 Até 11/08/2021

Processo N.: 340093/2021

Nome: (226657/1) RAFAEL VINICIUS DUARTE LISSNER
Cargo/Função: (3870) FISCAL EST DEF AGRO E FLORESTAL L9070
Un. Adm: (149853) UNID. LOCAL DE EXECUCAO DE CONFRESA
A Partir de: 11/07/2021 Até 11/07/2021

Processo N.: 340093/2021

Nome: (80051/2) REGINALDO APARECIDO PEREIRA
Cargo/Função: (3874) AGENTE FISCAL EST DEF AGRO FLOR I L9070
Un. Adm: (148814) UNID. LOCAL DE EXECUCAO DE BARRA DO GARCAS
A Partir de: 01/06/2021 Até 01/06/2021

Processo N.: 340093/2021

Nome: (51520/2) VALDIVINO LEITE PORTILHO
Cargo/Função: (3874) AGENTE FISCAL EST DEF AGRO FLOR I L9070
Un. Adm: (148814) UNID. LOCAL DE EXECUCAO DE BARRA DO GARCAS
A Partir de: 11/06/2021 Até 11/06/2021

Processo N.: 340093/2021

Nome: (79767/1) VALMIR FALCAO DE BRITO
Cargo/Função: (3874) AGENTE FISCAL EST DEF AGRO FLOR I L9070
Un. Adm: (148814) UNID. LOCAL DE EXECUCAO DE BARRA DO GARCAS
A Partir de: 01/07/2021 Até 01/07/2021

PUBLICADA, REGISTRADA, CUMpra-SE.
Cuiabá-MT, 05 de Agosto de 2021.
Emanuele Gonçalves de Almeida
Presidente do INDEA

BOLETIM DE PESSOAL/INDEA/00308/2021 DE: 06/08/2021

O Presidente do INDEA no uso de suas atribuições que lhes são conferidas por lei,

Resolve: DEFERIR
Evento: LICENCA PARA TRATAMENTO DE SAUDE

Processo N.:

Nome: (109742/1) ADERSINO MARQUES DIAS
Cargo/Função: (3874) AGENTE FISCAL EST DEF AGRO FLOR I L9070
Un. Adm: (148814) UNID. LOCAL DE EXECUCAO DE BARRA DO GARCAS
A Partir de: 26/07/2021 Até 30/07/2021

Processo N.:

Nome: (227242/1) CESAR FORIN DOS SANTOS
Cargo/Função: (3870) FISCAL EST DEF AGRO E FLORESTAL L9070
Un. Adm: (149993) UNID. LOCAL DE EXECUCAO DE PONTES E LACERDA
A Partir de: 29/07/2021 Até 26/09/2021

Processo N.:

Nome: (246124/1) LUANA LUZIA FREITAS DE ABREU
Cargo/Função: (3870) FISCAL EST DEF AGRO E FLORESTAL L9070
Un. Adm: (149730) UNID. LOCAL DE EXECUCAO DE GUIRATINGA
A Partir de: 29/12/2020 Até 01/01/2021

Processo N.:

Nome: (248844/1) SUZANA CRISTINA FIGUEIREDO DE MORAES CARDOSO
Cargo/Função: (5349) ANALISTA ADMINISTRATIVO L 10052
Un. Adm: (149578) UNID. LOCAL DE EXECUCAO DE BRASORTE
A Partir de: 20/07/2021 Até 03/08/2021

PUBLICADA, REGISTRADA, CUMpra-SE.
Cuiabá-MT, 05 de Agosto de 2021.
Emanuele Gonçalves de Almeida
Presidente do INDEA

DETRAN

DEPARTAMENTO ESTADUAL DE TRÂNSITO

BOLETIM DE PESSOAL/DETRAN/00348/2021 DE: 06/08/2021

O Presidente do DETRAN no uso de suas atribuições que lhes são conferidas por lei,

Resolve: DEFERIR
Evento: LICENCA PARA TRATAMENTO DE SAUDE

Processo N.:

Nome: (224179/2) CRISTIANO FALK
Cargo/Função: (5430) AGENTE DO SERVICO DE TRANSITO LC 505/13
Un. Adm: (184110) GER. DO NUCLEO DE ATENDIMENTO- AG. DE SORRISO
A Partir de: 14/07/2021 Até 17/07/2021

Processo N.:

Nome: (257457/1) GRACIENE BARREIRA DOS SANTOS PACHECO
Cargo/Função: (5430) AGENTE DO SERVICO DE TRANSITO LC 505/13
Un. Adm: (155918) 21° SÃO FELIX DO ARAGUAIA
A Partir de: 20/07/2021 Até 02/08/2021

PUBLICADA, REGISTRADA, CUMpra-SE.
Cuiabá-MT, 05 de Agosto de 2021.
Gustavo Reis Lobo de Vasconcelos
Presidente do DETRAN

MTPREV

MATO GROSSO PREVIDÊNCIA

PORTARIA/MT PREV/00022/2021 DE: 06/08/2021

O Diretor Presidente MT PREV no uso de suas atribuições que lhes são conferidas por lei,

Resolve: DESIGNAR
Evento: DESIGNAÇÃO EM SUBSTITUIÇÃO CARGO EM COMISSÃO/FUNÇÃO

Processo N.:

Nome: (103393/2) DANIELLE SILVA CASTRO
A Partir de: 01/07/2021 Até 30/07/2021
Cargo/Função: (11576) DGA-3 SERVIDOR
Substituído: (206567/1) ERICO PEREIRA DE ALMEIDA
Un. Adm: (185302) DIR. DE PREVIDENCIA

Processo N.:

Nome: (241193/1) GLAYS ALVES CORREA LIMA VERDE
A Partir de: 12/07/2021 Até 31/07/2021
Cargo/Função: (11622) DGA-8 SERVIDOR
Substituído: (40246/1) JANGO GARCIA DE CARVALHO
Un. Adm: (185620) GER. DE FOLHA DE PAGAMENTO

PUBLICADA, REGISTRADA, CUMpra-SE.
Cuiabá-MT, 05 de Agosto de 2021.
Elliton Oliveira de Souza
Diretor Presidente MT PREV



A dengue é um perigo que você não quer perto da sua família. Fique atento e elimine os focos de água parada na sua casa, apartamento ou empresa e mantenha terrenos sempre limpos. **Vencer a invasão do mosquito Aedes aegypti só depende de você.**

DICAS CONTRA A DENGUE, ZIKA E CHIKUNGUNYA:

- Evite o acúmulo de água em recipientes;
- Limpe seu quintal ou terreno;
- Coloque tela nas janelas;
- Coloque areia nos vasos de plantas;
- Seja consciente com seu lixo;
- Coloque desinfetante nos ralos;
- Limpe as calhas, piscinas e aquários.

O GOVERNO DE MT ESTÁ CREDENCIANDO EMPRESAS PARA FORNECIMENTO DE ASSISTÊNCIA HOSPITALAR E ASSISTÊNCIA AMBULATORIAL DE MÉDIA E ALTA COMPLEXIDADE.

SE SUA EMPRESA TEM INTERESSE EM ATENDER AS DEMANDAS HOSPITALARES OU AMBULATORIAIS DA SECRETARIA DE ESTADO DE SAÚDE, ACESSE:

[SAUDE.MT.GOV.BR/EDITAL](https://saude.mt.gov.br/edital)

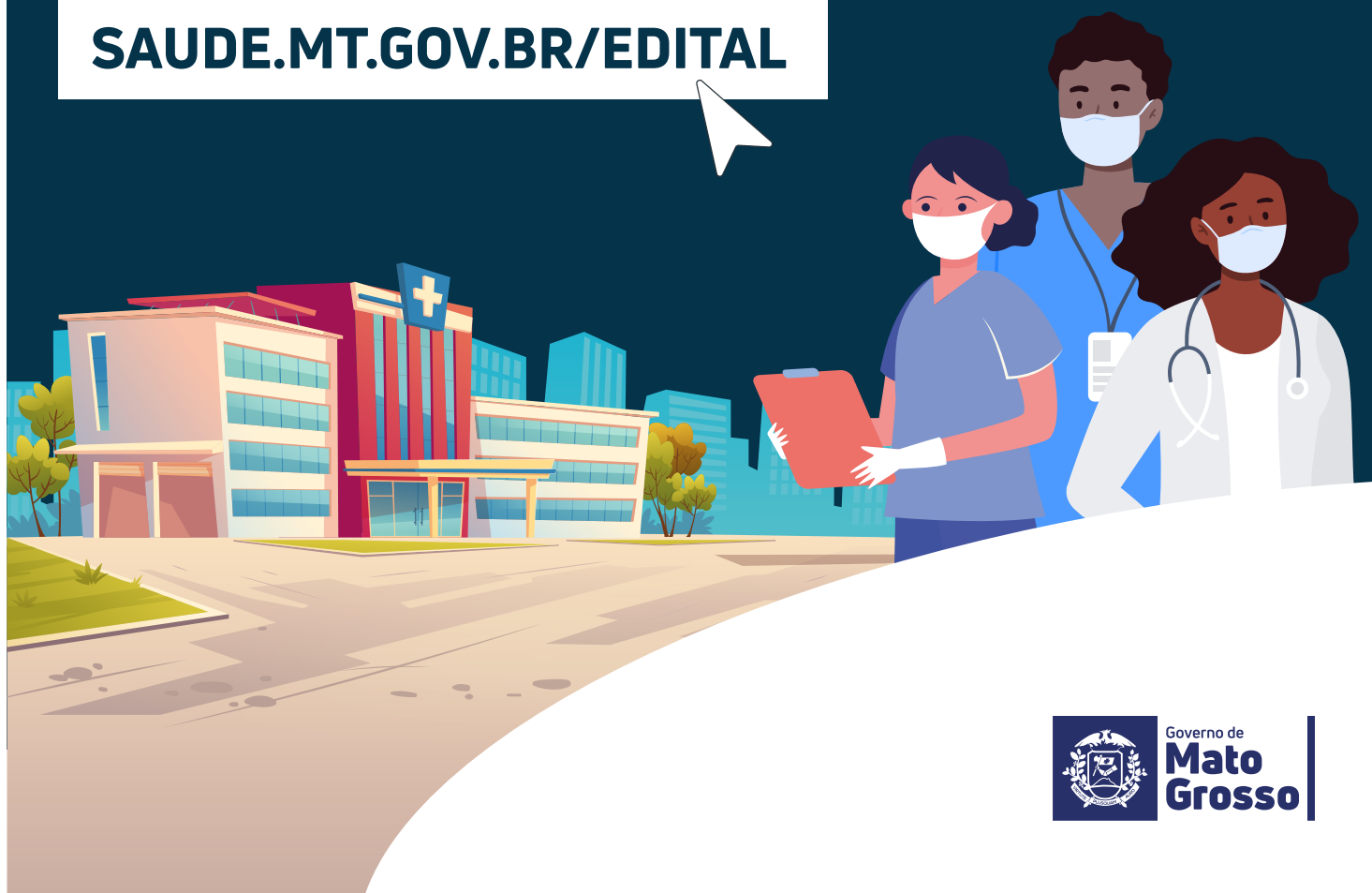

LICITAÇÃO

SECRETARIAS

SECRETARIA DE ESTADO DA CASA CIVIL

EXTRATO DO CONTRATO N.º 032/2021/CASA CIVIL

PROCESSO: 459278/2020
 CONTRATANTE - CASA CIVIL DO ESTADO DE MATO GROSSO
 CONTRATADA - JV SERVIÇO E COMÉRCIO PAPELARIA LTDA
 OBJETO: contratação de empresa especializada em coleta e entrega de documentos e pequenas cargas, sendo serviços não realizados pela Empresa Brasileira de Correios e Telégrafos - ECT, por meio de motocicleta com baú e condutor devidamente habilitado e identificado, denominado Serviços de Moto frete, 6 horas diárias, incluso combustível e encargos, para atender a Casa Civil, decorrente do Pregão Eletrônico nº 006/2021/CASACIVIL.
 DOTAÇÃO ORÇAMENTÁRIA: Unid. Orçamentária: 04101; Unidade Gestora: 001; Projeto/atividade: 2007; Fonte: 100; Natureza de Despesa: 3.3.90.39.072.
 VIGÊNCIA: O contrato vigorará por 12 (doze) meses, contados da data da sua assinatura.
 VALOR TOTAL: R\$ 36.150,00 (trinta e seis mil, cento e cinquenta reais).
 DATA DA ASSINATURA: 03.08.2021
 ASSINAM: ANILDO CESÁRIO CORREA - Ordenador de Despesas - Casa Civil do Estado de Mato Grosso CONTRATANTE - PAULO VÍCTOR PREZA REGO - Representante da empresa JV SERVIÇO E COMÉRCIO PAPELARIA LTDA - CONTRATADA.

PORTARIA Nº 076/2021/CASACIVIL

Designa servidores para atuarem como gestor, fiscal e suplente de fiscal, do contrato nº 032/2021/CASACIVIL.

O SECRETÁRIO ADJUNTO DE ADMINISTRAÇÃO SISTÊMICA DA CASA CIVIL no uso das atribuições legais que lhe confere o artigo 71, IV, da Constituição Estadual e do artigo 3º da Lei Complementar 566 de 20/05/2015, que dispõe sobre a Organização Administrativa do Poder Executivo Estadual e os Decretos Estaduais nº 840 de 10.02.2017 e nº 177 de 17.07.2019;

Art. 1º Designa os servidores. CLAUDIO SÁVIO DE ARRUDA CAMPOS, matrícula: 281579, como Gestor do Contrato. ALEXANDRE DA SILVA DIAS BRANDÃO, matrícula: 291023, como Fiscal do Contrato e GERSON MARIANO DA SILVA, matrícula: 295011, como Suplente de fiscal do Contrato, para sem prejuízo de suas atribuições, exercerem os cargos, conforme designados nesta portaria.

Art. 2º Esta portaria entra em vigor na data da sua publicação, surtindo efeitos retroativos a data do início da vigência contratual.

REGISTRA-SE. PUBLICA-SE E CUMPRE-SE.
 Cuiabá/MT, 04 de agosto de 2021.

ANILDO CESÁRIO CORREA
 SECRETÁRIO ADJUNTO DE ADMINISTRAÇÃO SISTÊMICA
 CASA CIVIL
 (Original assinado)

SEFAZ

SECRETARIA DE ESTADO DE FAZENDA

AVISO DE ABERTURA
 PREGÃO ELETRÔNICO Nº 006/2021/SAAF/SEFAZ
 Processo n. 1545210/2021 (SIAG nº 0154210)

A Secretaria de Estado de Fazenda vem a público informar a abertura da licitação em epígrafe, nos seguintes termos:

OBJETO: Contratação de empresa para aquisição de subscrição de produtos de software para desenvolvimento integrado IntelliJ, da fabricante JetBrains, por um período de 12 meses

LANÇAMENTO E ENVIO DA(S) PROPOSTA (S) NO SIAG: 09/08/2021 às 08:00h do dia 18/08/2021 (horário de Cuiabá-MT).

ABERTURA DAS PROPOSTAS: 18/08/2021, às 08h15min (horário de Cuiabá-MT), no Portal de Aquisições da Secretaria de Estado de Planejamento e Gestão de Mato Grosso - SEPLAG/MT, Link: <http://aquisicoes.gestao.mt.gov.br/>

EDITAL DISPONIBILIZADO: no Portal de Aquisições da SEPLAG/MT, por meio do Link: <https://aquisicoes.gestao.mt.gov.br/sgc/faces/pub/sgc/central/EditalPageList.jsp>

ESCLARECIMENTOS: e-mail coa@sefaz.mt.gov.br

TELEFONES PARA CONTATO: (65) 3617-2370/2376

Cuiabá-MT, 05 de agosto de 2021

PALOMA M. D. LAFOZ PINTO COELHO
 Pregoeira Oficial
 (Original assinado)

SINFRA

SECRETARIA DE ESTADO DE INFRAESTRUTURA E LOGÍSTICA

AVISO DE RESULTADO DE HABILITAÇÃO E DA ANÁLISE
 DA PROPOSTA DE PREÇOS
 RDC PRESENCIAL - EDITAL N. 016/2021

Processo n. 208430/2021 - Objeto: Contratação de empresa de engenharia para execução dos serviços de implantação e pavimentação da rodovia MT-247, trecho: Entr. BR-174/MT - Vale de São Domingos, com extensão de 13,76 km. A Secretaria de Estado de Infraestrutura e Logística, por meio da Comissão Permanente de Licitação - CPL, designada pela Portaria n. 056/2020/CGAB/SINFRA, de 17/04/2020, publicada no DOE n. 27.734, de 20/04/2020, páginas 16/17, torna público o resultado do julgamento da fase de habilitação, da qual a empresa Construtora FR Eireli. CNPJ: 07.636.035/0001-60 foi habilitada e declarada vencedora do certame, com o valor de R\$ 17.325.646,92 (dezesete milhões trezentos e vinte e cinco mil seiscientos e quarenta e seis reais e noventa e dois centavos). A íntegra do julgamento da fase de habilitação e da análise da proposta de preço, contendo os motivos de fato e de direito expostos pela comissão processante encontram-se insertos na Ata do Resultado do Julgamento da Habilitação e da análise da proposta de preços da licitante vencedora da etapa de lances, que poderá ser obtida no site www.sinfra.mt.gov.br, acessando o menu "documentos" e no submenu "licitações e editais". A CPL comunica que os autos estão franqueados aos interessados de direito, para vistas, no prazo de 05 (cinco) dias úteis, a partir desta publicação. Informações gerais: (65) 3613-0529 e-mail: cpl@sinfra.mt.gov.br. Cuiabá 05 de agosto de 2021.

Rogério Sebastião Magalhães

Presidente da Comissão Permanente de Licitação
 SINFRA/MT

Visto:

Marcelo de Oliveira e Silva

Secretário de Estado de Infraestrutura e
 Logística do Estado de Mato Grosso
 SINFRA - MT

SESP

SECRETARIA DE ESTADO DE SEGURANÇA PÚBLICA

AVISO DE ABERTURA
 PREGÃO ELETRÔNICO Nº 086/2021/SESP
 PROCESSO: 154115/2021 E SIAG 0154115

A Secretaria de Estado de Segurança Pública vem a público informar a abertura do PREGÃO ELETRÔNICO Nº 086/2021/SESP, cujo objeto é a aquisição de material permanente de TI - ativos de Rede (Switch com transceivers inclusos) - para suprir as necessidades de otimização do ambiente de infraestrutura tecnológica do prédio SESP e Núcleo Administrativo, elevando o nível de disponibilidade dos ativos de rede, proporcionando a continuidade dos serviços e soluções disponibilizadas pela STI, visando à melhoria da satisfação dos clientes diretos e indiretos da Secretaria de Estado de Segurança Pública de Mato Grosso.

LANÇAMENTO E ENVIO DA (S) PROPOSTA (S) NO SIAG: de 09/08/2021 a 18/08/2021, período integral, e no dia 19/08/2021 até às 08h00min (horário de Cuiabá-MT).

ABERTURA DAS PROPOSTAS: 19/08/2021 às 08h30min (horário de Cuiabá-MT), no Portal de Aquisições da Secretaria de Estado de Planejamento e Gestão de Mato Grosso - SEPLAG/MT. Link: <http://aquisicoes.gestao.mt.gov.br/>

EDITAL DISPONIBILIZADO: no Portal de Aquisições da SEPLAG/MT, por meio do Link: <https://aquisicoes.gestao.mt.gov.br/sgc/faces/pub/sgc/central/EditalPageList.jsp>

ESCLARECIMENTOS: E-mail: pregao@sesp.mt.gov.br

TELEFONES PARA CONTATO: (65) 3613-5536 e 3613-8146.

Cuiabá-MT, 05 de agosto de 2021.

(ORIGINAL ASSINADO)

NÁDYA BRUNO MORCELI

Superintendente de Aquisições e Contratos
 SUAC/SAAS/SESP-MT

SEDFUC

SECRETARIA DE ESTADO DE EDUCAÇÃO

AVISO DE PROROGAÇÃO E RETIFICAÇÃO DE EDITAL
 PREGÃO ELETRÔNICO Nº 029/2021/SEDFUC - PROCESSO Nº
 494024/2020

A SECRETARIA DE ESTADO DE EDUCAÇÃO, por intermédio da Pregoeira Oficial designada pela Portaria nº 419/2021/GS/SEDFUC/MT, torna público para conhecimento dos interessados que o Pregão Eletrônico Nº 029/2021/SEDFUC, tendo por objeto o "Contratação de empresa especializada no Serviço Gráficos para confecção de Medalhas de Honra ao Mérito Educacional, Diplomas do Mérito Educacional, Botons Conselho Estadual de Educação, Foto em quadro de inox e Placas informativa de sala", foi PRORROGADO e o Edital RETIFICADO, estando disponível para lançamento de propostas conforme se apresenta a seguir.

LANÇAMENTO E ENVIO DA (S) PROPOSTAS NO SIAG: 06/08/2021 à 18/08/2021, período integral, sendo que, excepcionalmente no dia **18/08/2021** as propostas somente poderão ser encaminhadas **até às 13:30 (HORÁRIO LOCAL)**.

INÍCIO DA SESSÃO DE DISPUTA: /08/2021 às 14h00 (HORÁRIO LOCAL).
EDITAL DISPONIBILIZADO: no sítio eletrônico da Secretaria de Estado de Educação - <http://www3.seduc.mt.gov.br/> - Licitações e no Portal de Aquisições do Estado de Mato Grosso - <https://aquisicoes.seplag.mt.gov.br/>.

INFORMAÇÕES: Cadastro/SIAG: (65) 3613-3606 e SEDUC: (65) 3613-6365.

INFORMAMOS AOS SENHORES LICITANTES, QUE JÁ ENVIARAM PROPOSTAS, QUE ELAS DEVERÃO SER LANÇADAS NOVAMENTE.

Cuiabá-MT, 05 de agosto de 2021.

VANDERLEIA APARECIDA DIONEZIO

Pregoeira Oficial da SEDUC-MT

EXTRATO DO 7º TERMO ADITIVO DO CONTRATO DE LOCAÇÃO N.050/2016

Origem: Dispensa de Licitação 015/2016 Processo n.º: 106267/2016

Locatário: Secretaria de Estado de Educação - SEDUC/MT.

Locador: Obra Kolping De Mato Grosso. CNPJ: 03.939.543/0001-67

Objeto: Aditar as Cláusulas Terceira- Do Reajuste e Quarta- Da Vigência.

Valor Global: R\$ 123.312,00 (cento e vinte e três mil trezentos e doze reais), que serão pagos em parcelas mensais de **R\$ 10.276,00 (dez mil duzentos e setenta e seis reais)** durante 12 (doze) meses.

Prazo de Vigência: 12 (doze) meses com início em **05/08/2021** e término em **04/08/2022** e eficácia legal após a publicação de seu Extrato no Diário Oficial do Estado de Mato Grosso.

Gestor do Contrato: Jane Cristina Ignotti Zacariotti CPF: 194.478.878-90 Matrícula: 651580021

Fiscal do Contrato: Edson Nazário da Silva Junior CPF: 012.592.721-50 Matrícula: 2965359901.

Suplente de Fiscal: Rosinei Zeferina da Rosa Amorim CPF: 581.706.261-53 Matrícula: 48633.

Fundamento Legal: Art. 205 da CF/88, Art. 24 inciso X, Art. 26 incisos II e III, Art. 27 a 31, 54 e §§, Artigos 55, 57, 58 a 61 e 62 § 3º inciso I da Lei n.º 8.666/93, Art. 51 da Lei do Inquilinato n.º 8.245/91, Parecer Referencial do processo n.º 83258/2020/PGE/MT e Portaria n.º 375/2020/GS/SEDUC/MT.

Cuiabá, 02 de Agosto de 2021.

ALAN RESENDE PORTO
Secretário de Estado de Educação

AVISO DA REABERTURA

**CHAMAMENTO PÚBLICO Nº 002/2021 - 2ª RETIFICAÇÃO
PROCESSO Nº 207186/2021**

A Secretaria de Estado de Educação de Mato Grosso - SEDUC/MT, torna público a REABERTURA DE PRAZO para recebimento dos envelopes de interessados em participar do **CHAMAMENTO PÚBLICO nº 002/2021 (2ª RETIFICAÇÃO)**, objetivando o "**credenciamento de empresas para prestação de serviço de internet móvel (tecnologias 3G e 4G), no modelo de acesso patrocinado, com processamento de cobrança reversa referente ao consumo de dados efetuado individualmente por todos os estudantes e pelos educadores efetivos e temporários lotados nas unidades escolares, de todas as etapas e modalidades de ensino da Secretaria de Estado de Educação de Mato Grosso**"; tendo em vista a suspensão publicada na edição nº 28.053, de 30 de julho de 2021, do Diário Oficial do Estado.

Os interessados deverão entregar o(s) envelope(s), na **Coordenadoria de Gestão de Aquisições - CGA**, da **Superintendência de Aquisições e Contratos - SUAC**, sede da Secretaria de Estado de Educação - SEDUC/MT, situada na Rua Engenheiro Edgar Prado Arze, Quadra 01, Lote 05, Setor A, Centro Político Administrativo, CEP 78.049-906, Cuiabá/MT, **diretamente** à Comissão Permanente de Licitação - CPL/SEDUC/MT, **respeitando o prazo estabelecido no item 3.1 e subitem 3.2.2 do Edital**. O prazo de vigência será de 12 (doze) meses, a contar no dia útil que seguir desta publicação. O EDITAL E ANEXOS, estarão à disposição gratuitamente, nos portais: www.seduc.mt.gov.br (menu licitação) e www.aquisicoes.gestao.mt.gov.br. Demais informações: (65) 3613-6365, e-mail: cpl@educacao.mt.gov.br. Cuiabá/MT, 05 de agosto de 2021.

ALAN RESENDE PORTO

SECRETÁRIO DE ESTADO DE EDUCAÇÃO

Original assinado nos autos

SEDEC

SECRETARIA DE ESTADO DE DESENVOLVIMENTO ECONÔMICO

RESULTADO DE LICITAÇÃO FRACASSADA PREGÃO ELETRÔNICO Nº 007/2021/SEDEC

PROCESSO SIAG Nº4693280/2015

A Secretaria de Estado de Desenvolvimento Econômico - SEDEC, através

da Pregoeira, designada pela Portaria nº001/2020/GSAAS/SEDEC, de 28 de Setembro de 2020, publicada no Diário Oficial do Estado de Mato Grosso Nº27.845, em 28 de Setembro de 2020, no uso de suas atribuições legais, **TORNA PÚBLICO** para conhecimentos dos interessados o resultado da licitação do **PROCESSO LICITATÓRIO Nº 4693280/2015, PREGÃO ELETRÔNICO Nº 007/2021/SEDEC, composta por 02(dois) Lotes**, cujo objeto é para aquisição de máquinas e equipamentos para atender o Contrato de Repasse 823233/2015/MAPA, conforme especificações - Anexos do Edital, onde foi aberta a sessão no dia 05 de Agosto de 2021, às 09:00 hs (horário local), sendo declarado **FRACASSADO, por não atender o valor estimado pela Administração Pública para a contratação**.

Cuiabá-MT, 05 de Agosto de 2021.

ANGELA MARIA DA SILVA BASTOS ZUBA

Pregoeira Oficial da SEDEC-MT

Original Assinado

SEAF

SECRETARIA DE ESTADO DE AGRICULTURA FAMILIAR

ATA DE REGISTRO DE PREÇOS 08/2021/SEAF/MT

SECRETARIA DE ESTADO DE AGRICULTURA FAMILIAR - SEAF/MT

ATA DE REGISTRO DE PREÇOS: Nº 08/2021/SEAF

PROCESSO: Nº. 32531/2021/SEAF.

PREGÃO: Nº 14/2021/SEAF.

Pelo presente instrumento, o Estado de Mato Grosso, por meio da SECRETARIA DE ESTADO DE AGRICULTURA FAMILIAR -SEAF/MT, situada na Rua Eng. Agrônomo Arnaldo Duarte Monteiro, S/N, Edifício Engenheiro José Morbeck, 2º andar, Centro Político Administrativo, CEP: 78049-050., Cuiabá/MT, CNPJ: 03.507.415/0012-05, neste ato representado pelo Senhor Secretário de Estado de Agricultura Familiar Silvano Ferreira do Amaral, inscrito no CPF sob nº.395.310.901.49 e portador da Cédula de Identidade sob nº0606142-7 SSP-MT, RESOLVE REGISTRAR O PREÇO da(s) empresa(s) relacionada, quantidades estimadas e indicadas abaixo, de acordo com a classificação obtida em cada lote, atendendo as condições, as especificações técnicas e as propostas ofertadas na licitação regulamentada pelo edital e anexos do PREGÃO ELETRÔNICO nº 14/2021, do tipo **MENOR PREÇO UNITÁRIO POR ITEM, PROCESSO ADMINISTRATIVO Nº 32531/2021**, independentemente de transcrições, constituindo esta ATA DE REGISTRO DE PREÇOS documento vinculativo e obrigacional às partes.

EMPRESA	VOLTEX INDÚSTRIA E COMÉRCIO DE EQUIPAMENTOS LTDA
CNPJ	34.598.653/0001-36
ENDEREÇO	Estrada São Miguel, No 760 - Bairro São Miguel - Garibaldi - RS - CEP: 95720-000
REPRESENTANTE:	Nome: Volmir Pilatti CPF: 764.615.720-15 RG: 5055030075 - SSP/RS
CONTATO	(54) 2125.5043 - E-mail: voltex@voltex.net.br

EMPRESA	GUIMARAES AGRICOLA LTDA
CNPJ	01.042.977/0003-04
ENDEREÇO	RUA IDEMAR RIEDI, 9852 - DISTRITO INDUSTRIAL - SORRISO/MT - CEP: 78.890-000.
REPRESENTANTE:	Nome: MAGNA NEVES GUIMARAES CPF: 345.510.691-91 RG: 0462702-4
CONTATO	(66) 3498-1466 E-MAIL: quelifelzardo@guimaraesagricola.com.br

Sujeitam-se as partes às normas constantes da Constituição Federal de 1988, Lei Federal nº 8666/93 e suas eventuais alterações, Lei Federal nº 10.520/2002, Decreto Estadual nº. 840/2017, Lei Complementar nº 123/2006, Lei Estadual nº 7.696/2002, sem prejuízo de outras normas aplicáveis.

1. DO OBJETO

1.1. Esta Ata possui o objetivo de registrar preço dos itens abaixo relacionados, no respectivo ITENS, para futura e eventual de aquisição de MÁQUINAS E EQUIPAMENTOS AGRÍCOLAS 'REPETIÇÃO', conforme condições e especificações constantes nesta Ata de Registro de Preço.

ITEM 01					
VOLTEX INDÚSTRIA E COMÉRCIO DE EQUIPAMENTOS LTDA					
ITEM	DESCRIÇÃO	UNID.	QUANT.	MARCA/ MODELO	VALOR UNIT.
01	TANQUE DE EXPANSÃO PARA LEITE TIPO SILO VERTICAL COMPLETO, COM SISTEMA DE RESFRIAMENTO E SISTEMA DE LIMPEZA, HOMOGENEIZADOR PARA LEITE COM SISTEMA DE AGITAÇÃO, COM CAPACIDADE NOMINAL MÍNIMA DE 40.000 LITROS E DEMAIS ACESSÓRIOS.- MODELO VCIS01 - CAPACIDADE NOMINAL 40.000 LITROS; EXECUTADO EMAÇO INOX AISI 304 NAS PARTES EM CONTATO COM O PRODUTO, DE CONSTRUÇÃO E ACABAMENTO SANITÁRIO, COMPREENDENDO: ACABAMENTO SUPERFICIAL: INTERNAMENTE POSSUI ACABAMENTO SANITÁRIO EM CHAPA 2B/BQ, COM LINHAS DE SOLDAS E ÁREA EM CHAPA BQ LIXADAS ATÉ GRANA 150, SENDO O RESTANTE COM O ACABAMENTO ORIGINAL DE USINA. EXTERNAMENTE, NO TETO, POSSUI LINHAS DE SOLDA LIXADAS ATÉ GRANA 120, SEGUIDO DE SCOTH BRITE EM TODO O TETO. O COSTADO EXTERNO APRESENTAREMOS DUAS OPÇÕES. FORMA CONSTRUTIVA: POSSUI FORMATO CILÍNDRICO VERTICAL COM TETO TORICÔNICO, FUNDO PLANO INCLINADO, COM ALETAS A SEREM SOLDADAS EM FERRAGEM ENGASTADAS NA ALVENARIA, PARA ASSENTAMENTO NA BASE DE CONCRETO (BASE DE CONCRETO E ASSENTAMENTO POR CONTA E RESPONSABILIDADE DA COMPRADORA). PARA ISOLAMENTO TÉRMICO, O COSTADO E O TETO SÃO ENCOBERTOS POR UMA CAMADA DE LÃ DE VIDRO, COM ESPESSURA DE 4.½", SENDO ESTES REVESTIDOS COM CHAPA INOX. INCLUSOS NO FORNECIMENTO: 01 PORTA HERMÉTICA ELIPSÓIDAL 380 X 480 MM, COM TAMPO REPUXADO, VEDAÇÃO EM BORRACHA ATÓXICA, BRAÇO ARTICULÁVEL, HASTE REGULÁVEL FIXADA AO TAMPO, VOLANTE PARA REGULAGEM DA ABERTURA DO TAMPO E, TORNEIRA DE PROVA Ø ½" BSP, LOCALIZADA NA PARTE INFERIOR DO COSTADO; 01 PLATAFORMA HORIZONTAL, COM ESTRUTURA EM PERFIS REFORÇADOS, COM APOIOS TRANSVERSAIS PARA FIXAÇÃO, PISO EM CHAPA ANTIDERRAPANTE E CORRIMÃO TUBULAR, A SER MONTADA NO TETO DO SILO. PARA ACESSO, POSSUI UMA ESCADA VERTICAL TIPO MARINHEIRO, COM ESTRUTURA EM PERFIS E DEGRAUS DE CHAPA VIRADA E APOIOS HORIZONTAIS PARA FIXAÇÃO AO COSTADO. O CONJUNTO É TOTALMENTE EXECUTADO EM AÇO INOX AISI 439, PADRÃO INDUSTRIAL, COM LINHAS DE SOLDAS LIMPAS, LIVRES DE RESPINGOS E DECAPADAS; 01 RESPIRO Ø 290,0 MM, COM TELA ANTI-INSETO E CALOTA DE PROTEÇÃO, LOCALIZADA NO CENTRO DO TETO; 01 LOCALIZADO NA JUNÇÃO DO FUNDO COM A PARTE INFERIOR DO COSTADO; 01 PLACA DE IDENTIFICAÇÃO, LOCALIZADA NA ALCOVA; 01 PLACA DE ATERRAMENTO, EXECUTADA EM AÇO INOX 304/COBRE, LOCALIZADA NO OLHAL DE IÇAMENTO INFERIOR; 01 GABARITO PARA ASSENTAMENTO DO SILO, EXECUTADO EM CHAPA DE AÇO CARBONO, COM UM SISTEMA COMPACTO DE RESFRIAMENTO CAPACIDADE 10.000 L/H DE 10/3 GRAUS, 2 COMPRESSORES DE 20HP, BOMBA DE RECEPÇÃO, TROCADOR DE CALOR, BOMBA DE GLICOL, TANQUE DE GLICOL DE 600 LITROS, QUADRO DE COMANDO, TUBULAÇÕES E PROGRAMADORES.	UN	01	MARCA: VOLTEX MODELO: TQSV40M-VX	R\$ 569.000,00
VALOR TOTAL DO LOTE R\$ 569.000,00 (QUINHENTOS E SESSENTA E NOVE MIL REAIS).					
ITEM 03					
GUIMARAES AGRICOLA LTDA					
ITEM	DESCRIÇÃO	UNID.	QUANT.	MARCA/ MODELO	VALOR UNIT.
01	TRATOR AGRÍCOLA NOVO, COM NO MÍNIMO MOTOR 04 CILINDROS TURBO COM INTERCOOLER, DIESEL E BAIXA EMISSÃO DE POLUENTES TIER III - MAR-1, TRAÇÃO 4 X 4, COM POTÊNCIA MÍNIMA DE 110 CV, TRANSMISSÃO MÍNIMA 8 X 8, SINCRONIZADA, COM REVERSOR, SISTEMA DE TOMADA DE POTÊNCIA COM NO MÍNIMO 540 RPM COM TORQUE MÁXIMO DE NO MÍNIMO 540 Nm, FREIO A DISCO BANHADO A ÓLEO, COM DIREÇÃO HIDRÁULICA/HIDROSTÁTICA, VAZÃO DO SISTEMA HIDRÁULICO MÍNIMO DE 80 LITROS/MINUTO, VÁLVULAS DE CONTROLE REMOTO COM COMANDO DUPLO, CAPACIDADE DE LEVANTE A 610 mm DO OLHAL COM (01) UM CILINDRO MÍNIMO DE 2910 Kgf, SISTEMA HIDRÁULICO A 03 PONTOS, PESOS DIANTEIROS E TRASEIROS, PNEU DIANTEIRO 14.9 X 28 R1 E TRASEIRO 18.4 X 34 R1, PLATAFORMADO, COM ARCO DE SEGURANÇA E CAPOTA DE PROTEÇÃO AO OPERADOR. EPCC (estrutura de proteção contra capotagem), ESPELHO RETROVISOR EXTERNO, FARÓIS DE TRABALHO FRONTAIS E TRASEIROS, LANTERNA (VERMELHA) DE POSIÇÃO DE FREIO, ALARME SONORO DE RÉ, BUZINA, JOGO DE TAPETES DE BORRACHA.	UN	50	MASSEY FERGUSON / MF 6711	R\$ 292.000,00
VALOR TOTAL DO LOTE R\$ 14.600.000,00 (QUATORZE MILHÕES, SEISCENTOS MIL REAIS).					
VALOR TOTAL DOS LOTES R\$ 15.169.000,00 (QUINZE MILHÕES E CENTO E SESSENTA E NOVE MIL REAIS).					

1.2. O preço unitário de cada item englobará todas as despesas relativas ao objeto, bem como os respectivos custos diretos e indiretos, incluindo seguro, tributos, remunerações, despesas fiscais e financeiras, benefícios e despesas indiretas (BDI), manuais, transporte, todas as taxas, e quaisquer outras necessárias ao cumprimento do objeto deste registro e não será considerada nenhuma reivindicação adicional de pagamento ou reajustamento de preços.

2. DA EXPECTATIVA DE FORNECIMENTO

2.1. Esta Ata de Registro de Preço não gera a obrigação aos órgãos e entidades participantes do Registro de Preços, de contratar, possuindo característica de futura e eventual contratação de acordo com os preços, fornecedores beneficiários e condições relacionadas na licitação e propostas apresentadas.

2.2. Consideram-se participantes da Ata de Registro de Preços os órgãos e entidades que responderam a pesquisa de demanda consolidada nos autos, na fase interna da licitação.

2.3. A utilização dos quantitativos registrados nesta Ata, pelos órgãos ou entidades participantes, será restrita ao quantitativo informado na pesquisa de demanda, conforme relatório de pesquisa anexo ao edital.

2.3.1. Excepcionalmente a SEAF poderá remanejar entre os participantes da Ata de Registro de Preços, os quantitativos registrados, desde que devidamente justificado pelo órgão adeso, conforme o artigo 77, VII do Decreto Estadual nº 840/2017.

Cuiabá-MT, 02 de agosto de 2021.

"ORIGINAL DEVIDAMENTE ASSINADO NOS AUTOS DA DATA DE REGISTRO DE PREÇO Nº 008/2021/SEAF/MT"

AVISO DE REABERTURA DE LICITAÇÃO PREGÃO ELETRÔNICO REPETIÇÃO SRP Nº 015/2021/SEAF/MT PROCESSO Nº 121491/2021/SEAF

O Pregoeiro Oficial da SEAF-MT, nomeado através da portaria nº. 0034 de 05/11/2020, publicada no Diário Oficial do Estado/MT nº 27.872 em 06/11/2020, **TORNA PÚBLICA** a reabertura do **Pregão Eletrônico nº 015/2021/SEAF/MT**.

OBJETO: Registro de preços para futura e eventual aquisição de Bens de Consumo: Doses de Sêmem de Bovinos, de acordo com as especificações deste Edital e seus Anexos.

LANÇAMENTO E ENVIO DA(S) PROPOSTA(S) E DOS DOCUMENTOS DE HABILITAÇÃO NO SIAG: entre os dias **06/08/2021 a 17/08/2021**, período integral. No dia **18/08/2021**, data de abertura da sessão, o horário máximo de aceitação será às **08h00min - horário local (Cuiabá/MT)**.

ABERTURA DAS PROPOSTAS E INÍCIO DA SESSÃO: Dia **18/08/2021 às 08h30min.** - horário local (Cuiabá/MT), através do endereço: <http://aquisicoes.gestao.mt.gov.br>

DISPONIBILIZAÇÃO DO EDITAL: O Edital está disponível na internet no Portal de Aquisições Governamentais. Link de acesso: <http://aquisicoes.gestao.mt.gov.br>

TODAS AS PUBLICAÇÕES REFERENTES A ESTE PREGÃO SERÃO DIVULGADAS NO DIÁRIO OFICIAL DO ESTADO DE MATO GROSSO
Link de acesso: <https://www.iomat.mt.gov.br/>

DÚVIDAS/ ESCLARECIMENTOS/IMPUGNAÇÕES: pregao@seaf.mt.gov.br.

TELEFONE PARA CONTATO: (65) 3613- 6251.

Cuiabá, 05 de agosto de 2021.

(ORIGINAL ASSINADO)
MAX PAULO MENDES
Pregoeiro Oficial da SEAF/MT

ADMINISTRAÇÃO INDIRETA

UNEMAT

UNIVERSIDADE DO ESTADO DE MATO GROSSO

GOVERNO DO ESTADO DE MATO GROSSO
SECRETARIA DE ESTADO DE CIÊNCIA, TECNOLOGIA E INOVAÇÃO
UNIVERSIDADE DO ESTADO DE MATO GROSSO
AVISO DE DISPENSA DE LICITAÇÃO Nº 012/2021 - UNEMAT

A Comissão Permanente de Licitação, instituída pela Portaria nº. 141/2021 - UNEMAT, em nome da Universidade do Estado de Mato Grosso, torna Público, para conhecimento dos interessados, a **Dispensa de licitação nº 012/2021 - UNEMAT**, que tem como objeto a **Contratação de empresa para aquisição da Plataforma de Jump Test para atender a demanda do Centro de Desenvolvimento de Pesquisa em Políticas de Esporte e de Lazer da Rede Cedes do ESTADO DE MATO GROSSO em execução na Universidade do Estado de Mato Grosso - CONVÊNIO 824066/2015**, constantes no processo, por meio da contratação da empresa **HIDROFIT EIRELI, CNPJ: 05.508.697/0001-20**, mediante o pagamento da importância de **R\$ 4.550,00 (quatro mil quinhentos e cinquenta reais)**, com fundamento no art. 24, inciso XXI da Lei nº 8.666/1993 e suas alterações. **Processo nº 310441/2021.**

Cáceres-MT, 05 de agosto de 2021.

Samuel Longo

Presidente da Comissão Permanente de Licitação

GOVERNO DO ESTADO DE MATO GROSSO
SECRETARIA DE ESTADO DE CIÊNCIA, TECNOLOGIA E INOVAÇÃO
UNIVERSIDADE DO ESTADO DE MATO GROSSO
RATIFICAÇÃO DA DISPENSA DE LICITAÇÃO Nº 012/2021 - UNEMAT

Considerando estarem presentes todos os pressupostos autorizativos da legislação que regula a matéria, **RATIFICO** para efeitos do artigo 26 da Lei nº 8.666/93 e suas alterações, a **Dispensa de Licitação nº 012/2021 - UNEMAT**, e **AUTORIZO** a Contratação, nas condições seguintes:
CONTRATANTE: UNIVERSIDADE DO ESTADO DE MATO GROSSO.
CONTRATADA: HIDROFIT EIRELI, CNPJ: 05.508.697/0001-20.
OBJETO: Contratação de empresa para aquisição da licença do software (MAXQDA ANALYTICS PRO), para atender a demanda do Programa Academia & Futebol desenvolvido na Universidade do Estado de Mato Grosso - Unemat, na execução do Convênio nº 902335/2020.
VALOR: R\$ 4.550,00 (quatro mil quinhentos e cinquenta reais).
BASE LEGAL: Art. 24, inciso XXI da Lei nº 8.666/1993 e suas alterações. E, para a eficácia dos atos, DETERMINO que a presente ratificação e autorização sejam públicas no Diário Oficial do Estado de Mato Grosso, conforme prevê o art. 26, caput, da Lei n. 8.666/93. **Processo 310441/2021.**

Cáceres/MT, 05 de agosto de 2021.

Prof. Dr. Rodrigo Bruno Zanin

Reitor da Universidade do Estado de Mato Grosso

FUNDAÇÃO UNIVERSIDADE DO ESTADO DE MATO GROSSO
AVISO DE INEXIGIBILIDADE DE LICITAÇÃO Nº 011/2021 - UNEMAT

A Comissão Permanente de Licitação - CPL, instituída pela Portaria nº. 141/2021 - UNEMAT, em nome da Universidade do Estado de Mato Grosso, torna Público, para conhecimento dos interessados, a **Inexigibilidade de Licitação Nº 011/2021 - Unemat**, para a **"Contratação de empresa para aquisição de material permanente e consumo (analisador de mercúrio e barquinhas), para atender a demanda da Chamada Pública MCTI/FINEP/CT-INFRA - PROINFRA - 02/2014 Convênio 01.18.0051.00, executado pela Universidade do Estado de Mato Grosso"**, direta e exclusiva com a empresa **NOVA ANALITICA IMPORTAÇÃO E EXPORTAÇÃO LTDA, CNPJ: 67.774.679/0001-47**, mediante o pagamento da importância de **R\$ 365.400,00 (trezentos e sessenta e cinco mil e quatrocentos reais)**, com fundamento no: Art. 25, inciso I, da Lei nº 8.666/93. **Processo 232503/2021.**

Cáceres-MT, 05 de agosto de 2021.

Samuel Longo

Presidente da Comissão Permanente de Licitação

**FUNDAÇÃO UNIVERSIDADE DO ESTADO DE MATO GROSSO
RATIFICAÇÃO DE INEXIGIBILIDADE DE LICITAÇÃO Nº 011/2021 -
UNEMAT**

Considerando estarem presentes todos os pressupostos autorizativos da legislação que regula a matéria, RATIFICO para efeitos do artigo 26 da Lei nº 8.666/93 e suas alterações, a Inexigibilidade de Licitação nº 011/2021 - UNEMAT e AUTORIZO a contratação, nas condições seguintes:

CONTRATANTE: **FUNDAÇÃO UNIVERSIDADE DO ESTADO DE MATO GROSSO**

CONTRATADA: **NOVA ANALITICA IMPORTAÇÃO E EXPORTAÇÃO LTDA, CNPJ: 67.774.679/0001-47.**

OBJETO: Contratação de empresa para aquisição de material permanente e consumo (analisador de mercúrio e barquinhas), para atender a demanda da Chamada Pública MCTI/FINEP/CT-INFRA - PROINFRA - 02/2014 Convenio 01.18.0051.00, executado pela Universidade do Estado de Mato Grosso.

VALOR: **R\$ 365.400,00 (trezentos e sessenta e cinco mil e quatrocentos reais).**

BASE LEGAL: Art. 25, inciso I, da Lei nº 8.666/93 e suas alterações. E, para a eficácia dos atos, DETERMINO que a presente ratificação e autorização sejam públicas no Diário Oficial do Estado de Mato Grosso, conforme prevê o conforme prevê o art. 26, caput, da Lei n. 8.666/93. Processo nº 232503/2021.

Cáceres/MT; 05 de agosto de 2021.

Prof. Dr. Rodrigo Bruno Zanin

Reitor da Universidade do Estado de Mato Grosso

**ESTADO DE MATO GROSSO
SECRETARIA DE ESTADO DE CIÊNCIA, TECNOLOGIA E INOVAÇÃO
UNIVERSIDADE DO ESTADO DE MATO GROSSO
AVISO DE RESULTADO
PREGÃO ELETRÔNICO SRP Nº 0019/2021 - UNEMAT
Processo nº: 0267045/2021**

A UNIVERSIDADE DO ESTADO DE MATO GROSSO - UNEMAT, através do Pregoeiro designado pela Portaria nº 0140/2021 - UNEMAT, no uso de suas atribuições legais torna público para conhecimento dos interessados, que na Licitação Pública na Modalidade de Pregão Eletrônico SRP nº 0019/2021 - UNEMAT, cujo objeto é Registro de Preços para futura e eventual aquisição de veículo, tipo VAN, para atender a demanda da Universidade do Estado de Mato Grosso - UNEMAT, conforme quantidade e especificações constantes no anexo I do Edital. **Processo: 0267045/2021.** O resultado da presente licitação foi declarado o seguinte:

Lote / Item	Empresa	Unid.	Quant.	Valor Unit.	Valor Total	Situação
001 / 01	VILLE DE FRANCE VEÍCULOS LTDA, CNPJ: 07.539.157/0001-39	UN	14	249.000,00	3.486.000,00	Habilitado Adjudicado

Cáceres/MT; 05 de agosto de 2021.

Samuel Longo

Pregoeiro Oficial / Unemat

**EXTRATO DO CONTRATO Nº 044/2021 UNEMAT
PARTES: FUNDAÇÃO UNIVERSIDADE DO ESTADO DE MATO GROSSO/ METTA SERVICE SOLUÇÕES INTELIGENTES EIRELI**

DO OBJETO: contratação de empresa especializada em prestação de serviço de manutenção e reforma da estrutura predial, do Bloco "O", no Campus Universitário de Sinop da Universidade do Estado de Mato Grosso - Unemat, no município de Sinop / MT, **conforme Adesão à Ata de Registro de Preços nº 010/2021-UNEMAT**

DA ASSINATURA: 05/08/2021.

Gestor do Contrato: Reginaldo Lopes Alencar, matrícula nº 85982

FISCAL DO CONTRATO: Marcos Lázaro Guimaraes, matrícula 110694

DA VIGÊNCIA: 24 (vinte e quatro) meses a partir da assinatura do contrato.

ASSINAM: Prof. Dr. Rodrigo Bruno Zanin - Reitor; Sr. Jakson Franque Cardoso - Representante Legal.

**GOVERNO DO ESTADO DE MATO GROSSO
SECRETARIA DE ESTADO DE CIÊNCIA, TECNOLOGIA E INOVAÇÃO
UNIVERSIDADE DO ESTADO DE MATO GROSSO
AVISO DE DISPENSA DE LICITAÇÃO Nº 013/2021 - UNEMAT**

A Comissão Permanente de Licitação, instituída pela Portaria nº. 141/2021 - UNEMAT, em nome da Universidade do Estado de Mato Grosso, torna Público, para conhecimento dos interessados, a **Dispensa de licitação nº 013/2021 - UNEMAT**, que tem com objeto a **Contratação de empresa especializada para execução de serviço de ensaio de sondagem a percussão para elaboração de projetos das futuras instalações do Centro Regional de Desenvolvimento Esportivo da Região Oeste do Estado de Mato de Mato Grosso, para atender à demanda do Centro Interdisciplinar de Pesquisa em Esporte e Exercícios Físico (CIPEEF) no Campus Universitário de Cáceres da Universidade do Estado de Mato Grosso**, constantes no processo, por meio da contratação da empresa **SETE SONDAGENS GEOTECNICA SERVICOS DE ENGENHARIA EIRELI, CNPJ Nº 28.633.809/0001-70**, mediante o pagamento da importância de **R\$ 15.710,000 (quinze mil setecentos e dez reais)**, com fundamento no art. 24, inciso I da Lei nº 8.666/1993 e suas alterações c/c o art. 1º, inciso I, alínea "a" do Decreto Nº 9.412, de 18 de junho de 2018. **Processo nº 118732/2021.**

Cáceres-MT, 05 de agosto de 2021.

Samuel Longo

Presidente da Comissão Permanente de Licitação

**GOVERNO DO ESTADO DE MATO GROSSO
SECRETARIA DE ESTADO DE CIÊNCIA, TECNOLOGIA E INOVAÇÃO
UNIVERSIDADE DO ESTADO DE MATO GROSSO
RATIFICAÇÃO DA DISPENSA DE LICITAÇÃO Nº 013/2021 - UNEMAT**

Considerando estarem presentes todos os pressupostos autorizativos da legislação que regula a matéria, RATIFICO para efeitos do artigo 26 da Lei nº 8.666/93 e suas alterações, a **Dispensa de Licitação nº 013/2021 - UNEMAT**, e AUTORIZO a Contratação, nas condições seguintes:

CONTRATANTE: **UNIVERSIDADE DO ESTADO DE MATO GROSSO.**

CONTRATADA: **SETE SONDAGENS GEOTECNICA SERVICOS DE ENGENHARIA EIRELI, CNPJ Nº 28.633.809/0001-70.**

OBJETO: **Contratação de empresa especializada para execução de serviço de ensaio de sondagem a percussão para elaboração de projetos das futuras instalações do Centro Regional de Desenvolvimento Esportivo da Região Oeste do Estado de Mato de Mato Grosso, para atender à demanda do Centro Interdisciplinar de Pesquisa em Esporte e Exercícios Físico (CIPEEF) no Campus Universitário de Cáceres da Universidade do Estado de Mato Grosso.**

VALOR: **R\$ 15.710,000 (quinze mil setecentos e dez reais).**

BASE LEGAL: Art. 24, inciso I da Lei nº 8.666/1993 e suas alterações c/c o art. 1º, inciso I, alínea "a" do Decreto Nº 9.412, de 18 de junho de 2018. E, para a eficácia dos atos, DETERMINO que a presente ratificação e autorização sejam públicas no Diário Oficial do Estado de Mato Grosso, conforme prevê o art. 26, caput, da Lei n. 8.666/93. **Processo 118732/2021.**

Cáceres/MT, 05 de agosto de 2021.

Prof. Dr. Rodrigo Bruno Zanin

Reitor da Universidade do Estado de Mato Grosso

DETRAN

DEPARTAMENTO ESTADUAL DE TRÂNSITO

**DEPARTAMENTO ESTADUAL DE TRÂNSITO
AVISO DE LICITAÇÃO
PREGÃO ELETRÔNICO Nº 26/2021/DETRAN/MT**

O DETRAN-MT, por meio da Comissão, nomeada pela Portaria nº 537/2020/GP/DETRAN/MT de 04 de novembro de 2020, com publicação no Diário Oficial em 05 de novembro de 2020, torna público para conhecimento dos interessados o **Pregão Eletrônico nº 26/2021/DETRAN/MT.**

OBJETO: Contratação de empresa especializada em Serviços de Segurança do Trabalho para elaboração da Avaliação e Controle das Exposições Ocupacionais a Agentes Físicos, Químicos e Biológicos (NR9) e do Programa de Gerenciamento de Riscos (NR1) visando atender todas as unidades do DETRAN/MT.

LANÇAMENTO E ENVIO DAS PROPOSTAS NO SIAG: das 08h00min do dia 06/08/2021 até às 08h00min do dia 27/08/2021 (horário local).

ABERTURA DAS PROPOSTAS: 27/08/2021 ÀS 08h30min (horário local).

RETIRADA DO EDITAL: <http://www.seplag.mt.gov.br/> - link: Portal de Aquisições: <https://aquisicoes.seplag.mt.gov.br/> ou no Portal de Transparência do Detran - <https://www.detran.mt.gov.br/web/detran-transparencia/pregao>.

INFORMAÇÕES: (0**65)3615-4757/4791 ou no endereço Av. Paiaguás, nº 1000, Res. Paiaguás, Cuiabá-MT, ou via e-mail: licitacoes@detran.mt.gov.br.

Cuiabá-MT, 05 de agosto de 2021.

MAIKO FRAIDA FERREIRA

Pregoeiro
DETRAN/MT

DEPARTAMENTO ESTADUAL DE TRÂNSITO

AVISO DE 1º TERMO DE RETIFICAÇÃO DO PREGÃO ELETRÔNICO Nº 24/2021/DETRAN/MT

O DETRAN-MT, por meio de sua Equipe de Pregão, nomeada pela **Portaria nº 537/2021/GP/DETRAN/MT** de 04 de novembro de 2020, com publicação no Diário Oficial em 05 de novembro de 2021, torna público para conhecimento dos interessados o **1º Termo de Retificação e Reabertura do Pregão Eletrônico nº 24/2021/DETRAN/MT**.

OBJETO: Contratação de empresa para fornecimento de materiais permanentes (nobreaks e módulos de baterias) visando atender as necessidades do Departamento Estadual de Trânsito - DETRAN/MT.

LANÇAMENTO E ENVIO DAS PROPOSTAS NO SIAG: das 08h00min do dia 06/08/2021 até às 08h00min do dia 19/08/2021 (horário local).

ABERTURA DAS PROPOSTAS: 19/08/2021 ÀS 08h30min (horário local).

RETIRADA DO EDITAL E DO 1º TERMO DE RETIFICAÇÃO: <https://aquisicoes.seplag.mt.gov.br/>, no Portal Transparência do DETRAN/MT em <https://www.detran.mt.gov.br/web/detran-transparencia/pregao>, bem como estará disponível para consulta no DETRAN-MT - Coordenadoria de Aquisições e Contratos - Av. Dr. Hélio Ribeiro, 1.000 - Centro Político e Administrativo - Cuiabá-MT, em dia e horário de expediente.

INFORMAÇÕES: (0**65)3615-4757/4791 ou no endereço Av. Paiaguás, nº 1000, Res. Paiaguás, Cuiabá-MT, ou via e-mail: licitacoes@detran.mt.gov.br.

Cuiabá-MT, 05 de agosto de 2021.

MAIKO FRAIDA FERREIRA

PREGOEIRO
DETRAN/MT

AVISO DE RESULTADO

PREGÃO ELETRÔNICO Nº 21/2021/DETRAN/MT

O **DEPARTAMENTO ESTADUAL DE TRÂNSITO - DETRAN-MT**, por meio de seu Pregoeiro, no uso de suas atribuições e na conformidade dos autos, **divulga o resultado** do procedimento licitatório nº 223225/2021, denominado **Pregão Eletrônico nº 21/2021/DETRAN-MT**, nos termos do artigo 50º do Decreto Estadual nº 840/2017.

Objeto: Contratação de empresa para fornecimento de materiais permanentes, visando atender as necessidades do Departamento Estadual de Trânsito - Detran/MT, do Batalhão da Polícia Militar de Trânsito Urbano e Rodoviário e da Delegacia Especializada de Roubo e Furtos de Veículos. (PARTE II)

LOTE	CÓDIGO SIAG	DESCRIÇÃO	QTD	VALOR UNITÁRIO	EMPRESA	VALOR TOTAL
01	1063951	ARMÁRIO ALTO COM 02 PORTAS (...)	45	R\$888,00	LABOR INDUSTRIA DE MOVEIS PARA ESCRITÓRIO EIRELI CNPJ 06.983.736/0001-03	R\$39.960,00

02	710500190034	ARMÁRIO ALTO EM AÇO, 2 PORTAS (...)	25		FRACASSADO	
03	1087174	ARMÁRIO ARQUIVO P/ PASTA SUSPENSÃO (...)	10			
04	1063960	ARMÁRIO BAIXO COM 02 PORTAS (...)	53	R\$665,84	SOLUÇÃO COMERCIO DE MOVEIS E EQUIPAMENTOS LTDA CNPJ 09.634.971/0001-68	R\$35.289,52
05	1085590	AUTO TRANSFORMADOR 2000 VA (...)	15		DESERTO	
06	1058780	BALANÇA HIBRIDA ELETROMECÂNICA (...)	2	R\$1.840,00	SP COMERCIO DE MAQUINAS, EQUIPAMENTOS E SERVIÇOS LTDA - CNPJ 26.783.910/0001-81	R\$3.680,00
07 Amplo	1063975	CADEIRA GIRATÓRIA PARA OBESO (...)	70	R\$1.788,20	VALLE COMERCIO DE MAQUINAS	R\$125.174,00
07	1063975	CADEIRA GIRATÓRIA PARA OBESO (...)	14	R\$1.788,20	INDUSTRIAS EIRELI CNPJ 35.656.327/0001-09	R\$25.034,80
08	1093046	CAIXA DE SOM PORTÁTIL 6W - (...)	4	R\$80,50	SP COMERCIO DE MAQUINAS, EQUIPAMENTOS E SERVIÇOS LTDA - CNPJ 26.783.910/0001-81	R\$322,00
09	1009970	ESCADA DE ALUMÍNIO, 03 DEGRAUS (...)	10	137,00	VALLE COMERCIO DE MAQUINAS	R\$1.370,00
10	7105012400130	MESA EM "L" 160X160CM A ESQUERDA (...)	10	888,90	INDUSTRIAS EIRELI CNPJ 35.656.327/0001-09	R\$8.889,00
11	1082123	MESA PARA IMPRESSORA, COM TAMPO (...)	5	R\$313,20	SOLUÇÃO COMERCIO DE MOVEIS E EQUIPAMENTOS LTDA CNPJ 09.634.971/0001-68	R\$1.566,00
12	62199	MESA DE REUNIÃO REDONDA. DIMENSÃO (...)	2	R\$449,95	VALLE COMERCIO DE MAQUINAS INDUSTRIAS EIRELI CNPJ 35.656.327/0001-09	R\$899,90
13	62190	MESA DO TIPO ESCRIVANINHA COM 03 (...)	53	R\$495,77	SOLUÇÃO COMERCIO DE MOVEIS E EQUIPAMENTOS LTDA CNPJ 09.634.971/0001-68	R\$26.275,81
TOTAL						R\$268.461,03

Cuiabá/MT, 05 de agosto de 2021.

MAIKO FRAIDA FERREIRA

Pregoeiro - DETRAN/MT

**TERMO DE HOMOLOGAÇÃO
PREGÃO ELETRÔNICO Nº 21/2021/DETRAN/MT**

O DEPARTAMENTO ESTADUAL DE TRÂNSITO - DETRAN-MT, por meio de sua Autoridade Competente, no uso de suas atribuições e na conformidade dos autos, **HOMOLOGA** os lotes do Pregão Eletrônico nº 21/2021, nos termos do artigo 51 do Decreto Estadual nº 840/2017, conforme quadro descritivo abaixo:

Objeto: Contratação de empresa para fornecimento de materiais permanentes, visando atender as necessidades do Departamento Estadual de Trânsito - Detran/MT, do Batalhão da Polícia Militar de Trânsito Urbano e Rodoviário e da Delegacia Especializada de Roubo e Furtos de Veículos. (PARTE II)

LOTE	EMPRESA	CNPJ	PROPOSTA
	VENCEDORA		FINAL
01	LABOR INDUSTRIA DE MOVEIS PARA ESCRITÓRIO EIRELI	06.983.736/0001-03	R\$39.960,00
04	SOLUÇÃO COMERCIO DE MOVEIS E EQUIPAMENTOS LTDA	09.634.971/0001-68	R\$35.289,52
06	SP COMERCIO DE MAQUINAS, EQUIPAMENTOS E SERVIÇOS LTDA	26.783.910/0001-81	R\$3.680,00
07	VALLE COMERCIO DE MAQUINAS	35.656.327/0001-09	R\$125.174,00
Ampla 07	INDUSTRIAS EIRELI		R\$25.034,80
08	SP COMERCIO DE MAQUINAS, EQUIPAMENTOS E SERVIÇOS LTDA	26.783.910/0001-81	R\$322,00
09	VALLE COMERCIO	35.656.327/0001-09	R\$1.370,00
10	DE MAQUINAS INDUSTRIAS EIRELI		R\$8.889,00
11	SOLUÇÃO COMERCIO DE MOVEIS E EQUIPAMENTOS LTDA	09.634.971/0001-68	R\$1.566,00
12	VALLE COMERCIO DE MAQUINAS INDUSTRIAS EIRELI	35.656.327/0001-09	R\$899,90
13	SOLUÇÃO COMERCIO DE MOVEIS E EQUIPAMENTOS LTDA	09.634.971/0001-68	R\$26.275,81
TOTAL			R\$268.461,03

Cuiabá/MT, 05 de agosto de 2021.
GUSTAVO REIS LOBO DE VASCONCELOS
Presidente
DETRAN - MT



BAIXE O APLICATIVO E
ACOMPANHE OS SORTEIOS.

**Com CPF na nota
você ajuda a
uma instituição
e ainda concorre
a mais de 1000
prêmios por mês.**



**Acesse o site e baixe
o aplicativo para saber
todas as informações.**

nota.mt.gov.br



SIGILO TOTAL DAS
SUAS INFORMAÇÕES.

Antes de fazer seu cadastro, confira o regulamento completo no site.

SEFAZ
Secretaria
de Estado
de Fazenda



Governo de
**Mato
Grosso**



- **Você nunca vai achar alguém como eu, ele me disse.**

- **Ainda bem. Por isso, eu descobri como há gente boa no mundo.**



Se você passa por isso ou conhece alguém que passa, não se cale. Precisamos conversar sobre violência doméstica e como superá-la.

**NÃO
CALE.
FALE.**



Governo de
**Mato
Grosso**

Violência contra a mulher é crime. Denuncie. Ligue **180**.

PROCURADORIA GERAL DE JUSTIÇA

AVISO DE LICITAÇÃO

Edital nº: 057/2021-MP/PGJ. **Modalidade:** PREGÃO ELETRÔNICO **Tipo:** MENOR PREÇO. **Data e horário da Sessão:** 19 de agosto de 2021, as 14h30min. (HORÁRIO DE BRASÍLIA). **Objeto da Licitação:** REGISTRO DE PREÇOS PARA EVENTUAL E FUTURA CONTRATAÇÃO DE EMPRESA ESPECIALIZADA PARA O FORNECIMENTO DE MÃO DE OBRA EXCLUSIVA PARA PRESTAÇÃO DE SERVIÇOS DE APOIO ADMINISTRATIVO, COMPREENDENDO OS CARGOS DE RECEPCIONISTA, OFFICE-BOY, OPERADOR DE MÁQUINA COPIADORA E MOTORISTA, MEDIANTE ALOCAÇÃO DE POSTO DE TRABALHO, A SEREM EXECUTADOS NAS UNIDADES DO MINISTÉRIO PÚBLICO DO ESTADO DE MATO GROSSO, CONFORME CONDIÇÕES, QUANTIDADES E EXIGÊNCIAS ESTABELECIDAS NO TERMO DE REFERÊNCIA - ANEXO I DO EDITAL.

LOCAL DA SESSÃO PÚBLICA DE DISPUTAS: A presente licitação será realizada no portal: <https://www.comprasgovernamentais.gov.br>. **AQUISIÇÃO DO EDITAL:** O edital encontra-se disponível nos sites <https://www.comprasgovernamentais.gov.br> e www.mpmt.mp.br (link Licitações), podendo também ser obtido pelo e-mail licitacoes@mpmt.mp.br. Maiores informações pelo telefone (65) 3613-1635.

Cuiabá/MT, 05 de agosto de 2021.

Milton do Prado Gunthen Junior

Gerente de Licitações

EXTRATO DE ATA DE REGISTRO DE PREÇOS

Processo (GEDOC): Processo Administrativo nº 20.14.0001.0001784/2021-76. **Espécie:** Ata de Registro de Preços nº 46/2021. **Contratante:** MINISTÉRIO PÚBLICO DO ESTADO DE MATO GROSSO, por intermédio da PROCURADORIA GERAL DE JUSTIÇA, CNPJ/MF nº 14.921.092/0001-57. **Fornecedora:** CERTISIGN CERTIFICADORA DIGITAL S/A, CNPJ/MF: 01.554.285/0001-75. **Objeto:** REGISTRO DE PREÇOS PARA FUTURA E EVENTUAL AQUISIÇÃO DE CERTIFICADOS DIGITAIS (e-CPF e e-CNPJ) NO PADRÃO ICP-BRASIL, LEITURA E VALIDAÇÕES PRESENCIAIS, CONFORME ESPECIFICAÇÕES E QUANTIDADES CONSTANTES NO TERMO DE REFERÊNCIA - ANEXO I DO EDITAL, do Pregão Eletrônico

nº 042/2021. **Valor:** R\$ 21.001,00 (vinte e um mil e um reais). **Dotação orçamentária:** Unidade Orçamentária: 08101 - Procuradoria-Geral de Justiça, Projeto/Atividade: Projeto/Atividade: 2009.9900, Natureza de Despesa: 3390.3000 / 3390.4000 / 4490.4000, Fonte de Recurso: Fonte de Recurso: 100 / 300 / 240 / 640. **Validade:** 12 (doze) meses, contados a partir da sua assinatura. **Assinado:** Em Cuiabá/MT, 03 de agosto de 2021. **Assinam:** Esther Louise Asvolinsque Peixoto - Subprocuradora-Geral de Justiça Administrativa e Roni de Oliveira Franco e Pedro Luiz Cesar Gonçalves Bezerra - Representantes da empresa fornecedora.
*Republica-se por ter saído incorreto.

EXTRATO DE ATA DE REGISTRO DE PREÇOS

Processo (GEDOC): Processo Administrativo nº 20.14.0001.0001784/2021-76. **Espécie:** Ata de Registro de Preços nº 47/2021. **Contratante:** MINISTÉRIO PÚBLICO DO ESTADO DE MATO GROSSO, por intermédio da PROCURADORIA GERAL DE JUSTIÇA, CNPJ/MF nº 14.921.092/0001-57. **Fornecedora:** VALID CERTIFICADORA DIGITAL LTDA., CNPJ/MF: 14.12.1.957/0001-09. **Objeto:** REGISTRO DE PREÇOS PARA FUTURA E EVENTUAL AQUISIÇÃO DE CERTIFICADOS DIGITAIS (e-CPF e e-CNPJ) NO PADRÃO ICP-BRASIL, LEITURA E VALIDAÇÕES PRESENCIAIS, CONFORME ESPECIFICAÇÕES E QUANTIDADES CONSTANTES NO TERMO DE REFERÊNCIA - ANEXO I DO EDITAL, do Pregão Eletrônico nº 042/2021. **Valor:** R\$ R\$ 1.895,00 (mil, oitocentos e noventa e cinco reais). **Dotação orçamentária:** Unidade Orçamentária: 08101 - Procuradoria-Geral de Justiça, Projeto/Atividade: Projeto/Atividade: 2009.9900, Natureza de Despesa: 3390.3000 / 3390.4000 / 4490.4000, Fonte de Recurso: Fonte de Recurso: 100 / 300 / 240 / 640. **Validade:** 12 (doze) meses, contados a partir da sua assinatura. **Assinado:** Em Cuiabá/MT, 03 de agosto de 2021. **Assinam:** Esther Louise Asvolinsque Peixoto - Subprocuradora-Geral de Justiça Administrativa e Ilson Roque Bressan e Maurício Menezes Valim - Representantes da empresa fornecedora.
*Republica-se por ter saído incorreto.

PROCURADORIA GERAL DO ESTADO

PORTARIA Nº 43/PGE/2021.

O PROCURADOR-GERAL DO ESTADO DE MATO GROSSO, no uso de suas atribuições conferidas pela Lei Complementar nº 111, de 1º de julho de 2002, e

Considerando o disposto no art. 67, da Lei nº. 8.666/93 e no art. 111, do Decreto Estadual nº 840/2017, que dispõe acerca da necessidade de acompanhamento, fiscalização e demais providências pertinentes aos contratos celebrados, através da aplicação e consolidação dos instrumentos administrativos e legais, visando um maior controle por parte da administração pública;

Considerando o contido na Portaria nº 015/PGE/2016, publicada no Diário Oficial nº 26762, de 20 de abril de 2016,

RESOLVE:

Art. 1º. Designar os servidores indicados no quadro abaixo para, sem prejuízo de suas atribuições, exercerem, respectivamente, os cargos de **FISCAL** e **FISCAL SUBSTITUTO** de contrato:

Contrato nº	Contratada	Objeto	Valor R\$	Processo nº	Fiscal do Contrato
006/2020/PGE	ADVISECLIP SERVIÇOS EM TECNOLOGIA LTDA ME.	1º TERMO ADITIVO DE PRORROGAÇÃO DE VIGÊNCIA CONTRATUAL POR MAIS 12 (DOZE) MESES.	R\$ 3.180,00	5483/2021	TITULAR: FABIOLA DE FIGUEIREDO SUBSTITUTO: HEVERSON PRESTES E MORAES

Art. 2º. Ficam revogadas as disposições contrárias constantes na Portaria de nº 015/PGE/2016.

Art. 3º. Esta portaria entrará em vigor na data da sua publicação.

REGISTRE - SE, PUBLIQUE - SE, CUMPRE - SE.

Procuradoria Geral do Estado, em Cuiabá - MT, 5 de agosto de 2021.

FRANCISCO DE ASSIS DA SILVA LOPES
Procurador-Geral do Estado

DEFENSORIA PÚBLICA

ATO Nº 0108/2021

O DEFENSOR PÚBLICO-GERAL DO ESTADO DE MATO GROSSO em exercício, no uso de suas atribuições institucionais, especialmente a conferida pelo art.11, inciso I e V, da Lei Complementar nº 146, de 29 de dezembro de 2003, resolve exonerar, a pedido, **ROGER PERISSON MATOS OLIVEIRA**, do cargo de Assessor Técnico da Defensoria Pública do Estado (DP-CNE-III), nos termos da Lei nº 10.773, de 05 de dezembro de 2018, com efeitos retroativos a partir de 30 de julho de 2021.

Cuiabá/MT, 05 de agosto de 2021.

ROGERIO BORGES FREITAS
DEFENSOR PÚBLICO-GERAL EM EXERCÍCIO
PORTARIA Nº 0948/2021/SDPG

O PRIMEIRO SUBDEFENSOR PÚBLICO-GERAL DO ESTADO DE MATO GROSSO, no uso de suas atribuições legais e institucionais, conferidas pelo art. 13 - Seção I - A da Lei 146/2003 com redação modificada pela Lei Complementar 608/2018;

RESOLVE:

Art. 1º CONCEDER ao Defensor Público Osny Kleber Rocha Auresco, usufruto de 05 (cinco) dias de férias compensatórias, para serem usufruídas nos dias 30/08/2021 a 03/09/2021, referente ao plantão integrado, conforme procedimento 8055/2021.

Art. 2º CONCEDER ao Defensor Público Diego Rodrigues Costa, matrícula 100990, usufruto de 03 (três) dias de férias compensatórias, para serem usufruídas nos dias 01/09/2021 a 03/09/2021, referente ao plantão integrado, conforme procedimento 004145/2021.

Art. 3º CONCEDER ao Defensor Público Diego Rodrigues Costa, matrícula 100990, usufruto de 03 (três) dias de férias compensatórias, para serem usufruídas nos dias 08/09/2021 a 10/09/2021, referente ao plantão integrado, conforme procedimento 004146/2021.

Art. 4º CONCEDER ao Defensor Público Diego Rodrigues Costa, matrícula 100990, usufruto de 19 (dezenove) dias de férias individuais, para serem usufruídas nos dias 13/09/2021 a 01/10/2021, referente ao período aquisitivo 2017/2018, conforme procedimento 004147/2021. Ademais, o Defensor Público Odonias França de Oliveira irá atuar em substituição plena.

Art. 5º CONCEDER ao Defensor Público Nelson Gonçalves de Souza Junior, matrícula 100177, usufruto de 02 (dois) dias de férias compensatórias, para serem usufruídas nos dias 02/09/2021 e 03/09/2021, referente ao plantão integrado, conforme procedimento 004163/2021.

Art. 6º CONCEDER ao Defensor Público Nelson Gonçalves de Souza Junior, matrícula 100177, usufruto de 01 (um) dia de folga compensatória, para ser usufruída no dia 06/09/2021, referente ao plantão integrado, conforme procedimento 004167/2021.

Art. 7º CONCEDER ao Defensor Público Nelson Gonçalves de Souza Junior, matrícula 100177, usufruto de 03 (três) dias de férias compensatórias, para serem usufruídas nos dias 08/09/2021 a 10/09/2021, referente ao plantão integrado, conforme procedimento 004168/2021.

Art. 8º CONCEDER a Servidora Pública Stefany Brayane Wohlfahrt de Pinho, matrícula 101003836, usufruto de 01 (um) dia de folga compensatória, para ser usufruída no dia 09/08/2021, referente ao plantão integrado, conforme procedimento 004140/2021.

Art. 9º CONCEDER a Servidora Pública Stefany Brayane Wohlfahrt de Pinho, matrícula 101003836, usufruto de 01 (um) dia de folga compensatória, para ser usufruída no dia 10/08/2021, referente ao plantão integrado, conforme procedimento 004141/2021.

Art. 10. CONCEDER ao Servidor Público Anderson Faria de Amorim, matrícula 100811, usufruto de 15 (quinze) dias de férias individuais, para serem usufruídas nos dias 01/09/2021 a 15/09/2021, referente ao período aquisitivo 2020/2021, conforme procedimento 004154/2021.

Art. 11. CONCEDER a Servidora Pública Jaqueline Magalhães Brito, matrícula 101021, usufruto de 05 (cinco) dias de férias compensatórias, para serem usufruídas nos dias 09/08/2021 a 13/08/2021, referente ao plantão integrado, conforme procedimento 004156/2021.

Cuiabá/MT, 05 de agosto de 2021.

ROGERIO BORGES FREITAS
Primeiro Subdefensor Público-Geral do Estado de Mato Grosso
PORTARIA Nº 0949/2021/SDPG

O PRIMEIRO SUBDEFENSOR PÚBLICO-GERAL DO ESTADO DE MATO GROSSO, no uso de suas atribuições legais e institucionais, conferidas pelo art. 13 - Seção I - A da Lei 146/2003 com redação modificada pela Lei Complementar 608/2018;

CONSIDERANDO a decisão proferida no Procedimento nº 7168/2021;

RESOLVE:

Art. 1º CONCEDER ao Douto Defensor Público Renato Henrique Ferrarezi, averbação dos períodos relacionados abaixo, para fins de aposentadoria, disponibilidade e antiguidade.

1. Para fins de aposentadoria:
 1. 31/12/2007 a 05/04/2021 - 4.845 (quatro mil oitocentos e quarenta e cinco) dias, no cargo de Escrivão da Polícia Federal.
2. Para fins de disponibilidade/antiguidade:
 1. 31/12/2007 a 05/04/2021 - 4.845 (quatro mil oitocentos e quarenta e cinco) dias, no cargo de Escrivão da Polícia Federal;
 2. 16/03/2006 a 30/12/2007 - 655 (seiscentos e cinquenta e cinco) dias, no cargo de Agente Penitenciário Federal.
 3. Perfazendo o total de 5.500 (cinco mil e quinhentos) dias, para fins de disponibilidade/antiguidade.

Art. 2º A presente Portaria entra em vigor na data de sua publicação.

Cuiabá/MT, 05 de agosto de 2021.

ROGERIO BORGES FREITAS
Primeiro Subdefensor Público-Geral do Estado de Mato Grosso

Informe Publicitário

www.mt.gov.br

ATENÇÃOSe você **sentir qualquer****sintoma da Covid-19,****procure imediatamente****um médico.**Tomar a **medicação certa,****logo no início da doença,****já salvou milhares de vidas****e pode salvar a sua.**

MT
UNIDO
para
superar



PODER LEGISLATIVO

AL

ASSEMBLEIA LEGISLATIVA

EXTRATO DE HOMOLOGAÇÃO PREGÃO ELETRÔNICO N. 023/2021

Objeto: REGISTRO DE PREÇOS PARA FUTURA E EVENTUAL CONTRATAÇÃO DE EMPRESA PARA AQUISIÇÃO DE LICENÇAS DE USO DE SOFTWARE SONICWALL, EM SUA ÚLTIMA VERSÃO DISPONIBILIZADA E ATUALIZADA PELO FABRICANTE, COM SUPORTE E ATUALIZAÇÃO PARA ATENDER AS DEMANDAS DA ASSEMBLEIA LEGISLATIVA DO ESTADO DE MATO GROSSO.

Do Valor: Conforme tabela abaixo

EMPRESA VENCEDORA	ITEM	QUANTIDADE	VALOR UNITÁRIO
PRIMETECH INFORMÁTICA EIRELI CNPJ: 03.812.745/0002-24	1	1	R\$ 120.200,00

Cuiabá-MT 05/08/2021.

Presidente: Dep. Max Russi
1º Secretário: Dep. Eduardo Botelho

EXTRATO DE HOMOLOGAÇÃO PREGÃO ELETRÔNICO N. 009/2021

Objeto: REGISTRO DE PREÇOS PARA FUTURA E EVENTUAL AQUISIÇÃO DE PAINÉIS DE LED E ACESSÓRIOS, PARA PERMITIR A REALIZAÇÃO DE VIDEOCONFERÊNCIAS NOS ESPAÇOS DE EVENTOS E REUNIÕES DA ASSEMBLEIA LEGISLATIVA DE MATO GROSSO.

LOTE 01	FRACASSADO
LOTE 02	FRACASSADO

Cuiabá-MT 05/08/2021.

Presidente: Dep. Max Russi
1º Secretário: Dep. Eduardo Botelho

EXTRATO DE HOMOLOGAÇÃO PREGÃO ELETRÔNICO N. 021/2021

Objeto: REGISTRO DE PREÇOS PARA FUTURA E EVENTUAL CONTRATAÇÃO DE EMPRESA PARA AQUISIÇÃO DE LICENÇAS DE USO DOS SOFTWARES AUTODESK COM BIM - ARCHITECTURE ENGINEERING & CONSTRUCTION COLLECTION E SKETCHUP, EM SUAS ÚLTIMAS VERSÕES DISPONIBILIZADAS E ATUALIZADAS PELOS FABRICANTES, COM SUPORTE E ATUALIZAÇÃO.

Do Valor: Conforme tabela abaixo

EMPRESA VENCEDORA	ITEM	QUANTIDADE	VALOR UNITÁRIO
MCR SISTEMAS E CONSULTORIA LTDA CNPJ: 04.198.254/0001-17	1	15	R\$ 26.190,00
TOTALCAD TREINAMENTO E COMERCIO LTDA CNPJ: 12.550.309/0001-34	2	1	R\$ 4.500,00

Cuiabá-MT 05/08/2021.

Presidente: Dep. Max Russi
1º Secretário: Dep. Eduardo Botelho

EXTRATO DA ATA DE REGISTRO DE PREÇO PREGÃO ELETRÔNICO N. 21/2021

Espécie: ATA DE REGISTRO DE PREÇOS N° 69/2021

Origem: Pregão Eletrônico Registro de Preços nº 021/2021

Contratante: Assembleia Legislativa do Estado de Mato Grosso - CNPJ 03.929.049/0001-11

Objeto: REGISTRO DE PREÇOS PARA FUTURA E EVENTUAL CONTRATAÇÃO DE EMPRESA PARA AQUISIÇÃO DE LICENÇAS DE USO DOS SOFTWARES AUTODESK COM BIM - ARCHITECTURE ENGINEERING & CONSTRUCTION COLLECTION E SKETCHUP, EM SUAS ÚLTIMAS VERSÕES DISPONIBILIZADAS E ATUALIZADAS PELOS FABRICANTES, COM SUPORTE E ATUALIZAÇÃO.

EMPRESA VENCEDORA	ITEM	QUANTIDADE	VALOR UNITÁRIO
MCR SISTEMAS E CONSULTORIA LTDA CNPJ: 04.198.254/0001-17	1	15	R\$ 26.190,00

Cuiabá-MT 05/08/2021

Presidente: Dep. Max Russi
1º Secretário: Dep. Eduardo Botelho

EXTRATO DA ATA DE REGISTRO DE PREÇO PREGÃO ELETRÔNICO N. 21/2021

Espécie: ATA DE REGISTRO DE PREÇOS N° 70/2021

Origem: Pregão Eletrônico Registro de Preços nº 021/2021

Contratante: Assembleia Legislativa do Estado de Mato Grosso - CNPJ 03.929.049/0001-11

Objeto: REGISTRO DE PREÇOS PARA FUTURA E EVENTUAL CONTRATAÇÃO DE EMPRESA PARA AQUISIÇÃO DE LICENÇAS DE USO DOS SOFTWARES AUTODESK COM BIM - ARCHITECTURE ENGINEERING & CONSTRUCTION COLLECTION E SKETCHUP, EM SUAS ÚLTIMAS VERSÕES DISPONIBILIZADAS E ATUALIZADAS PELOS FABRICANTES, COM SUPORTE E ATUALIZAÇÃO.

EMPRESA VENCEDORA	ITEM	QUANTIDADE	VALOR UNITÁRIO
TOTALCAD TREINAMENTO E COMERCIO LTDA CNPJ: 12.550.309/0001-34	2	1	R\$ 4.500,00

Cuiabá-MT 05/08/2021

Presidente: Dep. Max Russi
1º Secretário: Dep. Eduardo Botelho

DÚVIDA SOBRE O COVID-19?

Central de atendimento Covid-19

LIGUE PARA:

0800-647-1223

Todos os dias, das 7h às 19h.

Serviço de informação SES-Covid-19

MT
UNIDO
para
superar



PODER EXECUTIVO MUNICIPAL

PREFEITURA MUNICIPAL DE ALTO ARAGUAIA

A Prefeitura Municipal de Alto Araguaia- MT, inscrita no CNPJ: **03.579.836/0001-80** torna público que requereu junto a SEMA - Secretaria de Estado do Meio Ambiente, a LAC - Licença por Adesão e Compromisso, referente ao Projeto de Obra de Arte Corrente - Bueiro - zona rural, no município de Alto Araguaia.

Publicar-65-99228-9990

PREFEITURA MUNICIPAL DE ALTO GARÇAS

AVISO DE LICITAÇÃO PREGÃO ELETRÔNICO Nº 046/2021

A Prefeitura Municipal de Alto Garças - MT através de sua Pregoeira e Equipe de Apoio, torna Público aos interessados, que realizará licitação na modalidade PREGÃO ELETRÔNICO - Tipo Menor Preço por Item, no dia **16 de agosto de 2021, às 09:30h (horário de Brasília-DF)**, para **REGISTRO DE PREÇOS PARA FUTURA E EVENTUAL AQUISIÇÃO DE MEDICAMENTOS, AFIM DE ATENDER A DEMANDA DO MUNICÍPIO DE ALTO GARÇAS/MT NO ENFRENTAMENTO DO NOVO CORONAVÍRUS COVID-19**, de acordo com o Termo de Referência e demais condições estabelecidas no Edital e seus anexos. **INÍCIO DO ACOLHIMENTO DAS PROPOSTAS ELETRÔNICAS:** Das 14:00h do dia 06/08/2021 às 18:00h do dia 13/08/2021 (horário de Brasília), **ABERTURA E JULGAMENTO DAS PROPOSTAS:** Das 09:30h do dia 16/08/2021 (horário de Brasília), **INÍCIO DA DISPUTA:** Dia 16/08/2021 às 09:45h (horário de Brasília). **INFORMAÇÕES COMPLEMENTARES:** O edital completo poderá ser examinado e adquirido através do site: (www.bll.org.br). Maiores informações via email: licitacaoag2021-2024@outlook.com, pelo site <https://www.altogarcas.mt.gov.br/Transparencia/Licitacoes-e-contratos> - ou no Departamento de Compras e Licitação - Rua Dom Aquino nº 346, Centro - Alto Garças /MT - telefone (66) 3471-2450/3471-1155 das 13h00 às 18h00. Alto Garças - MT, 05 de agosto de 2021. Alessandra da Silva Dias - Pregoeira Oficial.

PREFEITURA MUNICIPAL DE ARENÁPOLIS

PREFEITURA MUNICIPAL DE ARENÁPOLIS AVISO DE ABERTURA DE EDITAL DO PREGÃO PRESENCIAL Nº 035/2021 SISTEMA REGISTRO DE PREÇOS

O MUNICÍPIO DE ARENÁPOLIS, Estado de Mato Grosso, através da Pregoeira Oficial, torna público aos interessados que fará realizar, no dia **19 DE AGOSTO DE 2021, às 08h00min (Horário Oficial de Mato Grosso)**, na sala de Licitações da Prefeitura Municipal, situada à Rua Presidente Costa e Silva nº 105/E, esquina com a Rua Castelo Branco, Vila Nova, neste Município de Arenópolis-MT, O PREGÃO PRESENCIAL SISTEMA REGISTRO DE PREÇOS 035/2021, Menor Preço por Item, com a finalidade de REGISTRO DE PREÇOS PARA FUTURA E EVENTUAL AQUISIÇÃO DE MATERIAIS HOSPITALARES, PARA ATENDER A SECRETARIA MUNICIPAL DE SAUDE DO MUNICÍPIO DE ARENAPOLIS/MT, CONFORME ESPECIFICAÇÕES ESTABELECIDAS NO ANEXO I DO EDITAL.O edital completo esta disponível no site www.arenapolis.mt.gov.br. Maiores informações na sede da Prefeitura Municipal durante o horário normal de expediente das 07h00min às 13h00min, ou através do telefone: (65) 3343-1105. Arenópolis -MT, 05 de Agosto de 2021.

REGINA LÚCIA DE SOUZA - PREGOEIRA
ASPLEMAT Publicações 65.3642-6515

PREFEITURA MUNICIPAL DE BARRA DO BUGRES

A Prefeitura Municipal de Barra do Bugres, inscrita no CNPJ sob o nº 03.507.522/0001-72, torna público que requereu junto a SEMA - Secretaria de Estado de Meio Ambiente, a Licença Ambiental por Adesão e Compromisso (LAC) para o programa de substituição de pontes de madeira por Aduelas Celular de Concreto da Ponte sobre o Córrego Brejão, localizada na Santa Ernandes, Ponte do caju, no projeto denominado ponto 01 coordenadas: Latitude:15°13'30,02"S e Longitude:57°24'0,20" W Data: 05/08/2021

A Prefeitura Municipal de Barra do Bugres, inscrita no CNPJ sob o nº 03.507.522/0001-72, torna público que requereu junto a SEMA - Secretaria de Estado de Meio Ambiente, a Licença Ambiental por Adesão e Compromisso (LAC) para o programa de substituição de pontes de madeira por Aduelas Celular de Concreto da Ponte sobre o Córrego Brejão, localizada na Santa Ernandes, 2º Ponte do caju, no projeto denominado ponto 02 coordenadas: Latitude:15°13'30,02"S e Longitude:57°24'0,20" W Data: 05/08/2021

A Prefeitura Municipal de Barra do Bugres, inscrita no CNPJ sob o nº 03.507.522/0001-72, torna público que requereu junto a SEMA - Secretaria de Estado de Meio Ambiente, a Licença Ambiental por Adesão e Compromisso (LAC) para o programa de substituição de pontes de madeira por Aduelas Celular de Concreto da Ponte sobre o Córrego queimado, localizada na Santa Ernandes, Ponte casa Grande, no projeto denominado ponto 03 coordenadas: Latitude:15°16'17,34"S e Longitude:57°25'29,42" W Data: 05/08/2021

A Prefeitura Municipal de Barra do Bugres, inscrita no CNPJ sob o nº 03.507.522/0001-72, torna público que requereu junto a SEMA - Secretaria de Estado de Meio Ambiente, a Licença Ambiental por Adesão e Compromisso (LAC) para o programa de substituição de pontes de madeira por Aduelas Celular de Concreto da Ponte sobre o Córrego sapo, localizada na Santa Ernandes, Ponte Entrada Palmeiras, no projeto denominado ponto 04 coordenadas: Latitude:15°19'3,69"S e Longitude:57°26'38,18" Data: 05/08/2021

A Prefeitura Municipal de Barra do Bugres, inscrita no CNPJ sob o nº 03.507.522/0001-72, torna público que requereu junto a SEMA - Secretaria de Estado de Meio Ambiente, a Licença Ambiental por Adesão e Compromisso (LAC) para o programa de substituição de pontes de madeira por Aduelas Celular de Concreto da Ponte sobre o Córrego sangue, localizada na Santa Ernandes, Ponte saída Palmeiras, no projeto denominado ponto 05 coordenadas: Latitude:15°20'12,06"S e Longitude:57°28'55,54" W Data: 05/08/2021

A Prefeitura Municipal de Barra do Bugres, inscrita no CNPJ sob o nº 03.507.522/0001-72, torna público que requereu junto a SEMA - Secretaria de Estado de Meio Ambiente, a Licença Ambiental por Adesão e Compromisso (LAC) para o programa de substituição de pontes de madeira por Aduelas Celular de Concreto da Ponte sobre o Córrego Brejão, localizada na Cabaças, Ponte Majulu, no projeto denominado ponto 06 coordenadas: Latitude:15°11'39,46"S e Longitude:57°18'30,15" W Data: 05/08/2021

A Prefeitura Municipal de Barra do Bugres, inscrita no CNPJ sob o nº 03.507.522/0001-72, torna público que requereu junto a SEMA - Secretaria de Estado de Meio Ambiente, a Licença Ambiental por Adesão e Compromisso (LAC) para o programa de substituição de pontes de madeira por Aduelas Celular de Concreto da Ponte sobre o Córrego Brejão, localizada na Cabaças, Ponte entrada Campo Verde, no projeto denominado ponto 07 coordenadas: Latitude:15°11'39,46"S e Longitude:57°18'30,15" W Data: 05/08/2021

A Prefeitura Municipal de Barra do Bugres, inscrita no CNPJ sob o nº 03.507.522/0001-72, torna público que requereu junto a SEMA - Secretaria de Estado de Meio Ambiente, a Licença Ambiental por Adesão e Compromisso (LAC) para o programa de substituição de pontes de madeira por Aduelas Celular de Concreto da Ponte sobre o Córrego Palmital, localizada na L070, Ponte João e Maria, no projeto denominado ponto 08 coordenadas: Latitude:15°6'31,69"S e Longitude:56°54'57,109" W Data: 05/08/2021

A Prefeitura Municipal de Barra do Bugres, inscrita no CNPJ sob o nº 03.507.522/0001-72, torna público que requereu junto a SEMA - Secretaria de Estado de Meio Ambiente, a Licença Ambiental por Adesão e Compromisso (LAC) para o programa de substituição de pontes de madeira por Aduelas Celular de Concreto da Ponte sobre o Córrego Tarumã, localizada no Antônio Conselheiro, Ponte Antônio conselheiro, no projeto denominado ponto 09 coordenadas: Latitude:14°58'46,73"S e Longitude:57°41'29,39" W Data: 05/08/2021

A Prefeitura Municipal de Barra do Bugres, inscrita no CNPJ sob o nº 03.507.522/0001-72, torna público que requereu junto a SEMA - Secretaria de Estado de Meio Ambiente, a Licença Ambiental por Adesão e Compromisso (LAC) para o programa de substituição de pontes de madeira por Aduelas Celular de Concreto da Ponte sobre o Córrego Capixaba, localizada no N150, Ponte Jatobá Saída, no projeto denominado ponto 10 coordenadas: Latitude:14°56'21,90"S e Longitude:57°43'22,05" W Data: 05/08/2021

K3 Publicações em Jornais - k3publicacao@gmail.com

PREFEITURA MUNICIPAL DE CAMPINÁPOLIS**AVISO DE EDITAL
PREGÃO PRESENCIAL-SRP Nº 029/2021**

O Município de Campinópolis - MT por meio de seu Pregoeiro, torna público que no dia 19 de agosto de 2021 às 13h00min (Horário de Brasília) realizará licitação na modalidade Pregão Presencial, no sistema de registro de preços, com critério de julgamento menor preço por item, para futura e eventual contratação da empresa especializada para aquisição de bicicletas, brinquedos e outros, de acordo com as especificações contidas no Anexo I - Termo de Referência. Edital completo no site www.campinapolis.mt.gov.br. Informações: Fone: (66) 3437-1992. E-mail: licitapm2013@hotmail.com. Campinópolis - MT, 05/08/2021.

Gilberto Francisco Ribeiro de Paula - Pregoeiro.
ASPLEMAT Publicações 65.3642-6515

PREFEITURA MUNICIPAL DE CAMPO NOVO DO PARECIS**EXTRATO DE EDITAL DE CHAMAMENTO PÚBLICO Nº 001/2021.
PROCESSO ADMINISTRATIVO Nº 001/2021.**

Objeto: O MUNICÍPIO DE CAMPO NOVO DO PARECIS, Estado de Mato Grosso, por intermédio da Comissão Especial de Avaliação e Acompanhamento das Propostas do PMI - CEAAPP, nomeada pela Portaria Nº 695/2021, nos termos do Decreto Federal nº 8.428/2015 e do Decreto Municipal 047/2021, faz saber que se encontra instaurado o Procedimento de Manifestação de Interesse, com o objetivo de chamar pessoas físicas ou jurídicas de direito privado, interessadas em apresentar estudos para subsidiar eventual procedimento licitatório, sob regime de concessão, dos serviços relativos ao Sistema de Abastecimento de Água e ao Sistema de Esgotamento Sanitário do Município de Campo Novo do Parecis, conforme os seguintes termos e condições, que estará disponível na íntegra no site da Prefeitura Municipal: <https://www.camponovodoparecis.mt.gov.br/> Campo Novo do Parecis, 05 de agosto de 2021

Rafael Machado. Prefeito Municipal

DISPENSA DE LICITAÇÃO 12/2021

CONTRATANTE: Prefeitura Municipal de Campo Novo do Parecis/MT FORNECEDOR: Centro de Integração Empresa Escola CIEE CNPJ: 61.600.839/0001-55 OBJETO: Contratação de associação filantrópica brasileira sem fins lucrativos, para realização de estágios, nos moldes da Lei no 11.788 de 25 de setembro de 2008. DO FUNDAMENTO LEGAL: artigo 24, XIII da Lei n.º. 8.666/93 e suas alterações. VALOR: R\$ 700.200,00 (setecentos mil e duzentos reais).

Campo Novo do Parecis, 05 de agosto de 2021

Rafael Machado. Prefeito Municipal

**AVISO DE RESULTADO DE JULGAMENTO DE RECURSO AO
PREGÃO ELETRÔNICO Nº 068/2021**

A Prefeitura Municipal de Campo Novo do Parecis vem por meio desta tornar público para conhecimento dos interessados que o recurso interposto pela empresa PIZANI EQUIPAMENTOS DE SEGURANÇA - EIRELI contra a decisão do Pregoeiro de habilitou a empresa SCALLOSSI BUENO MATERIAIS ODONTOLÓGICOS E MÉDICOS LTDA do Pregão Eletrônico nº 068/2021, que tem por objeto REGISTRO DE PREÇOS para futura e eventual aquisição de EPI's, Insumos hospitalares, teste rápidos e equipamentos para desinfecção para enfrentamento da Emergência de Saúde Pública decorrente do Coronavírus - COVID 19, foi NEGADO PROVIMENTO.

Campo Novo do Parecis, 04 de agosto de 2021.

RAFAEL MACHADO. Prefeito Municipal

K3 Publicações em Jornais - k3publicacao@gmail.com

PREFEITURA MUNICIPAL DE CAMPO VERDE**HOMOLOGAÇÃO DO PREGÃO Nº 100/2021**

A Prefeitura Municipal de Campo Verde-MT torna pública a HOMOLOGAÇÃO do PREGÃO Nº 100/2021 - REGISTRO DE PREÇOS PARA FUTURA E EVENTUAL CONTRATAÇÃO DE EMPRESA ESPECIALIZADA EM PRESTAÇÃO DE SERVIÇOS DE EXUMAÇÃO, REMOÇÃO E ACONDICIONAMENTO FINAL DE RESÍDUOS PROVENIENTES DA EXUMAÇÃO DOS CORPOS EM SEU OSSUÁRIO NO CEMITÉRIO MUNICIPAL SÃO PEDRO, LOCALIZADO NO MUNICÍPIO DE CAMPO VERDE - MT, que teve como vencedora a empresa JOSÉ GOMES DA SILVA FILHO - ME, CNPJ nº 42.653.820/0001-22, com o valor de R\$ 199.980,00 (cento e noventa e nove mil, novecentos e oitenta reais). Campo Verde, 05 de agosto de 2021. Héliida Hübner - Pregoeira.

HOMOLOGAÇÃO DO PREGÃO Nº 104/2021

A Prefeitura Municipal de Campo Verde-MT torna pública a HOMOLOGAÇÃO do PREGÃO Nº 104/2021 REGISTRO DE PREÇO PARA FUTURA E EVENTUAL AQUISIÇÃO DE RECARGA DE GAS DE COZINHA E VASILHAME, onde sagraram-se vencedoras as empresas: RAFAEL MACCARI - ME, CNPJ nº 36.471.853/0001-59, lotes 01, 02 e 04, totalizando R\$ 110.188,53 (cento e dez mil, cento e oitenta e oito reais e cinquenta e três centavos); e ESTRELÃO COMÉRCIO DE GÁS EIRELI - ME, CNPJ nº 26.574.916/0001-49, lotes 03, 05 e 06, com o total de R\$ 95.595,75 (noventa e cinco mil, quinhentos e noventa e cinco reais e cinco centavos). Campo Verde, 05 de agosto de 2021. Héliida Hübner - Pregoeira.

AVISO DE PREGÃO Nº 109/2021

A Prefeitura Municipal de Campo Verde, através da Comissão de Licitação, torna público O REGISTRO DE PREÇOS PARA FUTURA E EVENTUAL CONTRATAÇÃO DE EMPRESA PARA PRESTAÇÃO DE SERVIÇOS DE ASSESSORIA E CONSULTORIA EDUCACIONAL, VISANDO O DESENVOLVIMENTO DE AÇÕES PARA CONSTRUÇÃO DE PLANEJAMENTO EDUCACIONAL INTEGRADO, FORMAÇÃO DA EQUIPE PEDAGÓGICA DA SECRETARIA MUNICIPAL DE EDUCAÇÃO E CONSTRUÇÃO DE POLÍTICA MUNICIPAL DE ALFABETIZAÇÃO, na modalidade Pregão (presencial) nº 109/2021 a se realizar no dia 17/08/2021 às 9 horas, na sede da Prefeitura Municipal de Campo Verde. Retirada de edital www.campoverde.mt.gov.br. Para esclarecimentos: e-mail: compras@campoverde.mt.gov.br ou telefone (66) 3419-1244. Em conformidade com a legislação vigente em vigor. Campo Verde - MT, 05 de agosto de 2021.

Héliida B. M. P. Hubner

Pregoeira

AVISO DA TOMADA DE PREÇOS N. 006/2021

A Prefeitura Municipal de Campo Verde, através da Comissão Permanente de Licitação, torna público a CONTRATAÇÃO DE EMPRESA ESPECIALIZADA PARA EXECUÇÃO DE OBRA DE CONSTRUÇÃO DE MURO, GRADIL, CALÇADA E PAISAGISMO NA ESCOLA GREENVILLE na modalidade TOMADA DE PREÇOS Nº 006/2021, que se realizaria no dia 23 DE AGOSTO DE 2021, ÀS 8H (oito horas), na sede da Prefeitura Municipal de Campo Verde. Retirada do edital www.campoverde.mt.gov.br ou solicitação para o e-mail compras@campoverde.mt.gov.br; gerencia. compras@campoverde.mt.gov.br Contato: telefone (66) 3419-1244. Assim que readequarem, informaremos nova data. Em conformidade com a legislação vigente. Campo Verde - MT, 05 de agosto de 2021.

Héliida B. M. P. Hubner

Presidente da Comissão Permanente de Licitação

PREFEITURA MUNICIPAL DE CANABRAVA DO NORTE

APrefeitura Municipal de Canabrava do Norte - MT, CNPJ nº 37.465.200/0001-20, torna público que requereu junto a SEMA - Secretaria de Estado de Meio Ambiente, a Licença Ambiental por Adesão e Compromisso (LAC) para o programa de substituição de pontes de madeira por Aduelas Celular de Concreto da Ponte sobre o Córrego do Meio, de coordenadas 11°4'11.54" S e 51°43'52,85" W.

APrefeitura Municipal de Canabrava do Norte - MT, CNPJ nº 37.465.200/0001-20, torna público que requereu junto a SEMA - Secretaria de Estado de Meio Ambiente, a Licença Ambiental por Adesão e Compromisso (LAC) para o programa de substituição de pontes de madeira por Aduelas Celular de Concreto da Ponte sobre o Córrego Macuco, de coordenadas 11°3'36.16" S e 51°47'59,98" W.

APrefeitura Municipal de Canabrava do Norte - MT, CNPJ nº 37.465.200/0001-20, torna público que requereu junto a SEMA - Secretaria de Estado de Meio Ambiente, a Licença Ambiental por Adesão e Compromisso (LAC) para o programa de substituição de pontes de madeira por Aduelas Celular de Concreto da Ponte sobre o Córrego Canabrava, de coordenadas 11°2'59" S e 51°48'33" W.

APrefeitura Municipal de Canabrava do Norte - MT, CNPJ nº 37.465.200/0001-20, torna público que requereu junto a SEMA - Secretaria de Estado de Meio Ambiente, a Licença Ambiental por Adesão e Compromisso (LAC) para o programa de substituição de pontes de madeira por Aduelas Celular de Concreto da Ponte sobre o Córrego do Setor Ilha, de coordenadas 11°4'11.27" S e 51°43'51,75" W.

K3 Publicações em Jornais - k3publicacao@gmail.com

PREFEITURA MUNICIPAL DE CONQUISTA DOESTE

PREFEITURA MUNICIPAL DE CONQUISTA D'OESTE
 AVISO DE ABERTURA DE LICITAÇÃO
 PREGÃO PRESENCIAL Nº 034/2021 - SRP
 PROCESSO ADMINISTRATIVO Nº 535/2021

OBJETO: REGISTRO DE PREÇOS PARA AQUISIÇÃO MATERIAIS HIDRAULICOS A SEREM UTILIZADOS NA REDE DE DISTRIBUIÇÃO DE ÁGUA DO MUNICÍPIO.

Credenciamento e Abertura: 25/08/2021 - Horário de Cuiabá às 08:00 horas. Informações: Sala de Licitações desta Prefeitura, de 2ª a 6ª, no horário comercial ou pelo telefone (65) 3265-1000 ou e-mail: licitacao@conquistadoeste.mt.gov.br. O Edital poderá ser obtido através do site: www.conquistadoeste.mt.gov.br

Conquista D'Oeste, 05 de agosto de 2021.
 Fernando Roberto de Moraes
 Pregoeiro Oficial

PREFEITURA MUNICIPAL DE CONQUISTA DOESTE
 EXTRATO DO TERMO DE RATIFICAÇÃO
 Dispensa de Licitação nº 026/2021
 Processo Administrativo nº 711/2021

Considerando o cumprimento dos requisitos e nos termos permissivos do Art. 24, inciso XVII da Lei nº 8.666/93 e Decreto Federal 9.412/18, tendo em vista o conteúdo do presente processo administrativo, o qual foi submetido a exame e aprovação da Procuradoria Jurídica, emitido parecer favorável, RATIFICO a contratação da empresa ALFA COMERCIO DE EQUIPAMENTOS LTDA ME, inscrita no CNPJ 13.731.784/0001-70, para realização dos serviços de REVISAO DE 3.500 HORAS DA ESCAVADEIRA HIDRAULICA KOMATSU, MODELO PC200LC-8MO SERIE: B50691. Valor total a ser contratado é de R\$ 10.651,00 (dez mil seiscentos e cinquenta e um reais), sendo R\$ 5.083,00 para produtos e R\$ R\$ 5.568,00 para serviços.

Conquista D'Oeste, 05 de agosto de 2021.
 Maria Lúcia de Oliveira Porto
 Prefeita Municipal

PREFEITURA MUNICIPAL DE CONQUISTA DOESTE
 EXTRATO DO TERMO DE RATIFICAÇÃO
 Dispensa de Licitação nº 027/2021
 Processo Administrativo nº 732/2021

Considerando o cumprimento dos requisitos e nos termos permissivos do Art. 24, inciso IV da Lei nº 8.666/93, tendo em vista o conteúdo do presente processo administrativo, o qual foi submetido a exame e aprovação da Assessoria Jurídica, emitido parecer favorável, RATIFICO a contratação da empresa B L DA CONCEIÇÃO, inscrita no CNPJ sob o número 28.269.782/0001-8 para FORNECIMENTO das GARRAFINHAS TIPO SQUEEZE PARA ALUNOS DA REDE MUNICIPAL DE ENSINO NA RETOMADA DAS ATIVIDADES ESCOLARES PRESENCIAIS, RESGUARDANDO AS MEDIDAS DE SEGURANÇA NO ENFRENTAMENTO A COVID19 com o valor total de R\$ 5.50 (cinco reais e cinquenta centavos) por unidade, totalizando o valor de R\$ 2.750,00 (dois mil setecentos e cinquenta reais) em 500 (quinhentos) unidades.

Conquista D'Oeste, 05 de agosto de 2021.
 Maria Lúcia de Oliveira Porto
 Prefeita Municipal

PREFEITURA MUNICIPAL DE COTRIGUAÇU

AVISO DE ABERTURA DE LICITAÇÃO
 TOMADA DE PREÇO Nº 005/2021 PROCESSO Nº 101/2021

A Prefeitura Municipal de Cotriguaçu AV. 20 de Dezembro, nº 725 - Centro - Cotriguaçu/MT, torna público a abertura de licitação na modalidade TOMADA DE PREÇO nº 005/2021, forma de julgamento: MENOR PREÇO GLOBAL, com a finalidade de selecionar propostas para: "CONTRATAÇÃO DE EMPRESA PARA PRESTAÇÃO DE SERVIÇOS DE REALIZAÇÃO DE PROCESSO SELETIVO SIMPLIFICADO PARA PROVIMENTO DE VAGAS DO QUADRO DE CARGOS DA PREFEITURA MUNICIPAL DE COTRIGUAÇU-MT, COM PROVAS TEÓRICAS E PRÁTICAS, INCLUINDO TODOS OS PROCEDIMENTOS LEGAIS E ADMINISTRATIVOS NECESSÁRIOS E EXIGIDOS PELO TRIBUNAL DE CONTAS, COMPREENDENDO AS SEGUINTE ETAPAS: PLANEJAMENTO, ELABORAÇÃO DOS EDITAIS PARA PUBLICAÇÃO, EXECUÇÃO DO PROCESSO SELETIVO SIMPLIFICADO E APRESENTAÇÃO DE RESULTADO FINAL". Cujas especificações detalhadas encontram-se no edital de licitação e seus anexos, regem a presente licitação a Lei nº 8.666/93, e demais legislações aplicáveis. A abertura desta licitação ocorrerá no dia 08h30min (oito horas e trinta minutos) do dia 23 de agosto de 2021, no setor de licitações e

contratos, localizado no endereço Prefeitura Municipal de Cotriguaçu Av. 20 de Dezembro, nº 725, Centro, CEP 78330-000, Cotriguaçu-MT. Poderão participar da licitação pessoas jurídicas que atuam no ramo pertinente ao objeto licitado, observadas as condições constantes do edital. O Edital completo e seus anexos, poderá ser solicitado pelos interessados em dias úteis, no horário de 07:00 às 17:00 horas (horário de mato grosso) pelo e-mail licitacao@cotriguacu.mt.gov.br ou no site da Prefeitura www.cotriguacu.mt.gov.br, (Portal da Transparência). Cotriguaçu-MT, 05 de agosto de 2021.

Gislaine Moreira de Oliveira
 Presidente da CPL

RC PUBLICAÇÕES 66 9 9984-4633.

PREFEITURA MUNICIPAL DE ITAÚBA

AVISO DE LICITAÇÃO - TOMADA DE PREÇOS Nº 002/2021

A Prefeitura Municipal de Itaúba - MT, torna público para conhecimento dos interessados que no dia **24/08/2021, as 08:00 horas/minutos (Horário de Mato Grosso)**, realizar-se-á abertura da Tomada de Preço nº 002/2021, a qual tem por objeto a contratação de empresa para execução de obra de implantação de iluminação pública em via urbana no município de Itaúba/MT. TIPO DE LICITAÇÃO: Menor Preço Global. Edital Completo estará disponível aos interessados de 2ª a 6ª feira das 07 horas às 11 horas, na Sala de Licitações da Prefeitura, localizada na Av. Tancredo Neves, nº 799, Centro, CEP. 78.510-000 - Itaúba-MT.

Itaúba/MT, em 05 de agosto de 2021.

SERGIO PEREIRA DOS SANTOS
 Presidente da CPL

Publique-se

PREFEITURA MUNICIPAL DE MATUPÁ

AVISO DE RESULTADO PREGÃO PRESENCIAL - Nº. 032/2021

A Prefeitura Municipal de Matupá, através da equipe de pregoeiro (a), comunica a todos os interessados que realizou na sede da Prefeitura Municipal, o "PREGÃO PRESENCIAL PARA FUTUROS E EVENTUAIS SERVIÇOS DE REMOÇÃO E CONSTRUÇÃO DE CERCAS DE MADEIRA EM ATENDIMENTO AS NECESSIDADES DO MUNICÍPIO DE MATUPÁ/MT", aonde consagrou-se vencedor o Licitante: PEDRO PEREIRA DOS SANTOS 15714004272 inscrito no CNPJ Nº 26.994.553/0001-09 com valor total de R\$ 173.225,00. Matupá - MT, 05 de agosto de 2021. ALEXSANDRA TOSTA BATISTA - Pregoeira Oficial -

PREFEITURA MUNICIPAL DE NOBRES

AVISO DE LICITAÇÃO
 PREGÃO PRESENCIAL SRP Nº 43/2021

A Comissão de Apoio ao Pregão da Prefeitura Municipal de Nobres-MT, através da Pregoeira Sra. Quézia da Rosa Ferreira, nomeada pela portaria 508/2021, torna público aos interessados, que realizará licitação na modalidade PREGÃO PRESENCIAL SRP Nº 43/2021, do tipo MENOR PREÇO POR ITEM, cuja abertura ocorrerá as 08:00hs do dia 19/08/2021, na sede da Prefeitura Municipal de Nobres, situada à Rua Ludgardes Hoffmann Riedi, s/nº, Jardim Paraná, Nobres-MT. Objeto: Registro de Preços para Futura e eventual AQUISIÇÃO DE LUVAS E MASCARAS DESCARTAVEIS, ALCOOL GEL E PAPEL TOALHA PARA ATENDER A DIVERSAS SECRETARIAS. Os interessados poderão retirar o edital completo, na sede da Prefeitura Municipal de Nobres, das 07:00 às 11:00hs, ou através do site <http://www.nobres.mt.gov.br/>. Maiores informações poderão ser obtidas através do telefone (65) 9 9251-9403. Nobres, 05 de Agosto de 2021.

Quézia da Rosa Ferreira. PREGOEIRA

K3 Publicações em Jornais - k3publicacao@gmail.com

PREFEITURA MUNICIPAL DE NOVA BANDEIRANTES

ORDEM DE SERVIÇO
 CONTRATO Nº 086/2021
 CONCORRÊNCIA PÚBLICA N.º 001/2021
 PROCESSO ADMINISTRATIVO Nº 096/2021

OBJETO: CONTRATAÇÃO DE EMPRESA ESPECIALIZADA PARA EXECUÇÃO DE OBRA DE PAVIMENTAÇÃO ASFÁLTICA, EM DIVERSAS RUAS DO MUNICÍPIO DE NOVA BANDEIRANTES - MT, CONFORME PLANTAS, CRONOGRAMAS, PLANILHAS E MEMORIAL DESCRITIVO, E DEMAIS DOCUMENTOS DE ENGENHARIA ANEXOS AO PRESENTE EDITAL, PARA ATENDER O CONTRATO DE FINANCIAMENTO À INFRA-ESTRUTURA E AO SANEAMENTO-FINISA- APOIO FINANCEIRO PARA DESPESA DE CAPITAL CONTRATO Nº 0536184-74/2020, DO MUNICÍPIO DE NOVA BANDEIRANTES/MT, conforme especificações em Anexo V. A PREFEITURA MUNICIPAL DE NOVA BANDEIRANTES - MT, através do

Prefeito Municipal, no uso das atribuições que lhe são conferidas por lei, em conformidade com a CONCORRÊNCIA PÚBLICA N.º 001/2021, determina à empresa C. CEZAR DOS SANTOS EIRELI, com sede na Rua Jorge Amado nº s/n, Jardim Novo Horizonte no Município de Poxoreo - MT, inscrita no CNPJ sob o n.º 34.134.962/0001-55, e-mail: saintsconstrutora@gmail.com, doravante simplesmente denominada CONTRATADA, representada por CARLOS CEZAR DOS SANTOS, portador da Carteira Nacional de Habilitação nº 03555811637-DETRAN/MT e titular do CPF nº 997.003.101-59, conforme documento que fica arquivado na Prefeitura Municipal de Nova Bandeirantes, tendo como Responsável Técnico CARLOS CEZAR DOS SANTOS, portador da carteira profissional N.º MT49046, a executar os serviços de execução da obra conforme discriminado acima em conformidade com as planilhas e projetos do mesmo, a partir do dia da ciência pela empresa, dentro das especificações constantes no Contrato nº 086/2021, conforme segue: Nova Bandeirantes - MT, 04 de agosto de 2021.

CESAR AUGUSTO PERIGO - PREFEITO MUNICIPAL

CONTRATANTE

CIENTE EM: _____/_____/2021.

C. CEZAR DOS SANTOS EIRELI

CNPJ: 34.134.962/0001-55

CONTRATADA

ASPLEMAT Publicações 65.3642-6515

PREFEITURA MUNICIPAL DE NOVA BRASILÂNDIA

EXTRATO ATA DE REGISTRO DE PREÇOS N.º 032/2021

ORGÃO GERENCIADOR: PREFEITURA MUNICIPAL DE NOVA BRASILÂNDIA - MT. FORNECEDORA REGISTRADA: D.P. DE SOUZA COMERCIO DE PNEUS E BORRACHAS-EPP. CNPJ: 21.711.134/0001-90. OBJETO: O objeto desta Ata é O REGISTRO DE PREÇOS OBJETIVANDO FUTURA AQUISIÇÃO PARCELADA DE PNEUS, CAMARAS E ACESSORIOS PARA MANUTENÇÃO DA FROTA DE VEÍCULOS DA ADMINISTRAÇÃO PÚBLICA DO MUNICÍPIO DE NOVA BRASILÂNDIA/MT, CONFORME AS ESPECIFICAÇÕES E QUANTIDADES CONTIDAS NO ANEXO I TERMO DE REFERÊNCIA DESTE EDITAL, PREGÃO ELETRÔNICO/REGISTRO DE PREÇOS: N.º 005/2021. Valor Total R\$ 672.497,00 (seiscentos e setenta e dois mil quatrocentos e noventa e sete reais). ASSINATURA: 30 de julho de 2021. VIGÊNCIA: 30 de julho de 2021 a 30 de julho de 2022. FUNDAMENTO: De acordo com a Lei nº 8.666/93 e a lei nº 10.520/2002.

Mauriza Augusta de Oliveira - Prefeita Municipal

EXTRATO ATA DE REGISTRO DE PREÇOS N.º 033/2021

ORGÃO GERENCIADOR: PREFEITURA MUNICIPAL DE NOVA BRASILÂNDIA - MT. FORNECEDORA REGISTRADA: PNEUS BARBOSA LTDA-ME. CNPJ: 14.481.695/0001-85. OBJETO: O objeto desta Ata é O REGISTRO DE PREÇOS OBJETIVANDO FUTURA AQUISIÇÃO PARCELADA DE PNEUS, CAMARAS E ACESSORIOS PARA MANUTENÇÃO DA FROTA DE VEÍCULOS DA ADMINISTRAÇÃO PÚBLICA DO MUNICÍPIO DE NOVA BRASILÂNDIA/MT, CONFORME AS ESPECIFICAÇÕES E QUANTIDADES CONTIDAS NO ANEXO I TERMO DE REFERÊNCIA DESTE EDITAL, PREGÃO ELETRÔNICO/REGISTRO DE PREÇOS: N.º 005/2021. Valor Total R\$ 611.404,00 (seiscentos e onze mil quatrocentos e quatro reais). ASSINATURA: 30 de julho de 2021. VIGÊNCIA: 30 de julho de 2021 a 30 de julho de 2022. FUNDAMENTO: De acordo com a Lei nº 8.666/93 e a lei nº 10.520/2002.

Mauriza Augusta de Oliveira - Prefeita Municipal

K3 Publicações em Jornais - k3publicacao@gmail.com

PREFEITURA MUNICIPAL DE NOVA CANAÃ DO NORTE

AVISO DE LICITAÇÃO - PREGÃO ELETRÔNICO N.º 066/2021 - SRP

A PREFEITURA MUNICIPAL DE NOVA CANAÃ DO NORTE - MT, através de sua Pregoeira, torna público, para conhecimento dos interessados, que fará realizar licitação na modalidade de **PREGÃO** em sua forma **ELETRÔNICA** sob o N.º 066/2021; **TIPO:** Menor Preço por item; **OBJETO:** Registro de preços para futura e eventual aquisição de equipamentos e materiais de consumo de informática destinados a Secretaria Municipal de Educação do Município de Nova Canaã do Norte/MT; **ABERTURA DA SESSÃO DE LANCES:** 24/08/2021 às 09h00min. (Horário de Brasília-DF); **REALIZAÇÃO:** Por meio do Site www.portaldecompraspublicas.com.br; **INTEGRA do EDITAL:** por meio do site: www.portaldecompraspublicas.com.br e no site da Prefeitura: www.novacanaadonorte.mt.gov.br.

Nova Canaã do Norte/MT, em 05 de Agosto de 2021.

ELAINE DOS REIS
Pregoeira Oficial

AVISO DE ADESAO N.º 005/2021 **PROCESSO ADMINISTRATIVO N.º 082/2021**

O SENHOR RUBENS ROBERTO ROSA, Prefeito Municipal de Nova Canaã do Norte, Estado de Mato Grosso, torna público a quem possa interessar que após a análise detalhada dos elementos constantes dos autos, RATIFICOU, o processo de **Adesão n.º 005/2021** a favor da empresa **PEDRAGON AUTOS LTDA**, inscrita no CNPJ/MF nº 03.935.826/0001-30, objetivando a contratação da empresa para fornecimento de 01(um) veículo pick-up novo para ser utilizado na Secretaria Municipal de Agricultura e Meio Ambiente de Nova Canaã do Norte/MT, perfazendo o valor total de R\$ 230.000,00(duzentos e trinta mil reais). A referida aquisição será através de adesão à Adesão à Ata de Registro de Preços nº 099/2021, proveniente do Pregão Eletrônico SRP nº 022/2021 da Prefeitura Municipal de Colíder- MT.

Nova Canaã do Norte/MT, 30 de julho de 2021.

RUBENS ROBERTO ROSA
Prefeito Municipal

PUBLIQUE - SE

RESULTADO DE LICITAÇÃO - PREGÃO ELETRÔNICO N.º 036/2021

A Prefeitura Municipal de Nova Canaã do Norte/MT, através de sua Pregoeira e Equipe de Apoio, torna público o RESULTADO do julgamento referente ao Pregão Eletrônico nº 036/2021, cujo objeto é Aquisição de Materiais de Construção para Serem Utilizados na Obra de Construção do Prédio que Abriga o Laboratório, Farmácia Básica, Centro de Reabilitação e Abrigo de Resíduos da Secretaria Municipal de Saúde de Nova Canaã do Norte/MT. O processo foi considerado DESERTO.

Nova Canaã do Norte/MT, 05 de agosto de 2021.

ELAINE DOS REIS
Pregoeira Oficial

Publique-se

PREFEITURA MUNICIPAL DE NOVA GUARITA

RESULTADO Inexigibilidade 02 / 2021 Na data de 30/07/2021 as 8:30 Horas, Foram abertas as propostas Referente a licitação supra citada, requisitada pelo(S) órgão(S): 04004

FUNDO MUNICIPAL DE ASSISTENCIA SOCIAL OBJETO: CREDENCIAMENTO de pessoas jurídicas, privadas ou públicas, na **prestação de serviços de acolhimento de idosos em situação de vulnerabilidade e risco pessoal e social, afastados do convívio familiar, por meio de aplicação de medida protetiva de abrigo, incluindo assistência, cuidados, alimentação, higiene pessoal e todo e qualquer atendimento necessário e digno para o bem estar durante sua permanência.** E devidamente acompanhada por esta comissão de licitação, estamos assim de acordo com as normas legais vigentes. Tendo como vencedor(es) o(s) listado(s) abaixo. 100417 ORGANIZACAO AMIGOS DO MEIO CPF/ CNPJ: 09.591.166/0001-02 **R\$ 60.000,00** NOVA GUARITA - MT, 05 de agosto de 2021. **YANA MARIA MARCON Presidente CPL**

PREFEITURA MUNICIPAL DE NOVA OLÍMPIA

EXTRATO DA ATA DE RESULTADO **DO CHAMAMENTO PÚBLICO N.º 006/2021/PMNO**

OBJETO: CREDENCIAMENTO DE PESSOAS FÍSICAS PARA COMPOR A EQUIPE DE PROFISSIONAIS DOS PROGRAMAS DA SECRETARIA MUNICIPAL DE ASSISTÊNCIA SOCIAL DO MUNICÍPIO DE NOVA OLÍMPIA-MT. O presidente da CPL da Prefeitura Municipal de NOVA OLÍMPIA/MT nomeado pela portaria 093/2021, juntamente com sua equipe de apoio no uso de suas atribuições legais, torna público aos interessados que CREDENCIA, Mariana de Oliveira Rosa Melo inscrita CPF:390.979.908-66 domiciliada na Rua Pedro Pedrossian, nº156 S Jardim ouro verde, CEP 78.370-000 cidade de Nova Olímpia/MT, Jeane Aparecida De Souza, inscrita CPF:984.647.281-15 domiciliada na Rua Paraguai, nºs/n Jardim São João, CEP 78.370-000 cidade de Nova Olímpia/MT, Janne Marques Santana inscrita sob CPF:009.710.791-37 domiciliada na Rua Maria Isabel de Jesus nº243, Jardim das Oliveiras CEP 78.370-000 cidade de Nova Olímpia/MT, Márcia Ferreira de Oliveira inscrita sob CPF:038.269.591-75 domiciliada na Rua Rio de Janeiro nº154 Centro, CEP 78.370-000 cidade de Nova Olímpia/MT, Nilce Bregins inscrita sob CPF: 005.077.661-48, domiciliada na Rua Antônio Raimundo Dos Santos nº123 Jardim Santa Rosa, CEP 78.370-000 cidade de Nova Olímpia/MT, Anael Jose Cardoso de Souza inscrito sob CPF:062.237.851-19 domiciliado na Rua Brasil nº155, centro, CEP 78.370-000 cidade de Nova Olímpia/MT. Naedja da Silva Correia, descredenciada conforme os subitens nº6.2 e 6.3, do edital. Este ato fica ratificado no terceiro dia útil.

Nova Olímpia, MT 05 de julho de 2021.

Eliandra Cristina Alcantara Duarte - Presidente da CPL

EXTRATO DE ADESAO Nº 009/2021/PMNO
PROCESSO DE ADESAO A ATA DE REGISTRO DE PREÇOS
PROCESSO ADMINISTRATIVO Nº 146/2021/PMNO

PROCESSO: ADESAO A ATA DE REGISTRO DE PREÇOS Nº 0305/2020-1, REFERENTE AO PREGÃO PRESENCIAL Nº PE 837/20 GOVERNO DO ESTADO DO AMAZONAS-ÓRGÃO GERENCIADOR DA ATA- CENTRO DE SERVIÇOS COMPARTILHADOS-CSC. TEM POR OBJETO ESTABELECEM AS CONDIÇÕES QUE DISCIPLINARÃO O FORNECIMENTO DOS ITENS DE REFRIGERADOR, NELA CONSTANTES PARA OS ORGÃOS E ENTIDADES DO GOVERNO DO ESTADO DO AMAZONAS, SIGNATÁRIOS DESTA ATA, DURANTE TODO O PERÍODO DE VIGÊNCIA DA MESMA. OBJETO: AQUISIÇÃO DE EQUIPAMENTOS PERMANENTE- 01 UNIDADE DE CÂMERA DE CONSERVAÇÃO PARA ATENDER A DEMANDA DO LABORATORIO MUNICIPAL DE NOVA OLÍMPIA- MT (DUAS PORTAS). CONTRATANTE: MUNICÍPIO DE NOVA OLÍMPIA- MT inscrita no CNPJ. Sob n.º 03.238.920/0001-30, com sede na Rua Wilson de Almeida, N.º 259-S, Ouro verde, nesta cidade, neste ato representada por seu Prefeito Municipal o Senhor José Elpídio De Moraes Cavalcante, brasileiro, divorciado, portador do Documento de Identidade RG sob N.º 250859 SSP/AL e do CPF 099.414.364-87, residente e domiciliado a Rua Vinte e Oito, Nº 295, Bairro Jardim das Oliveiras, Cep: 78.370-000, na cidade de Nova Olímpia-MT. CONTRATADA: A Empresa INDREL INDÚSTRIA DE REFRIGERAÇÃO LONDRINENSE LTDA, cadastrada no CNPJ: 78.589.504/0001-86, representada pelo Sr. João Fernando Rapcham, inscrita no CPF: 033.374.979-00. VALOR GLOBAL: R\$ 21.000,00 (vinte e um mil reais). DOTAÇÕES ORÇAMENTÁRIAS: 06 .060.0.2.10.122.0040.2317.4.4.90.52.00.00.0326076000 Equipamentos e Material Permanente
 Nova Olímpia-MT, 05 de agosto de 2021.

Eliandra Cristina Alcantara Duarte. Presidente da CPL - Port.201/2021

EXTRATO DA ATA DE JULGAMENTO DA SESSAO
DO PREGÃO PRESENCIAL - SRP Nº 042/2021/PMNO

ORGÃO: MUNICÍPIO DE NOVA OLÍMPIA-MT, pessoa jurídica de direito público interno, inscrita no CNPJ Nº 03.238.920/0001-30. DATA DO INÍCIO DA SESSAO: 22/07/2020 DATA DO TÉRMINO DA SESSAO: 22/07/2020 OBJETO: REGISTRO DE PREÇOS PARA FUTURA E EVENTUAL AQUISIÇÃO DE MATERIAL HOSPITALAR PARA ATENDIMENTO DA ATENÇÃO BÁSICA, UNIDADE MISTA E PARA ENFRENTAMENTO AO COVID 19 DESTINADOS AO MUNICÍPIO DE NOVA OLÍMPIA/MT. LICITANTES VENCEDORES: GOLDENPLUS - COMERCIO DE MEDICAMENTOS E PRODUTOS HOSPITALARES LTDA CNPJ: 17.472.278/0001-64 VALOR GLOBAL R\$ 352.034,00 (trezentos e cinquenta e dois mil e trinta e quatro reais), CIRURGIA GONÇALVES LTDA CNPJ: 15.371.628/0001-70 VALOR GLOBAL R\$ 15.080,00 (quinze mil e oitenta reais), INOVAMED HOSPITALAR CNPJ: 12.889.035/0001-02 VALOR GLOBAL R\$ 2.091,50 (dois mil e noventa e um reais e cinquenta centavos) C.A DISTRIBUIDORA DE PRODUTOS HOSPITALARES EIRELI - ME CNPJ: 26.457.348/0001-04 VALOR GLOBAL R\$ 89.532,36 (oitenta e nove mil quinhentos e trinta e dois reais e trinta e seis centavos), MED VITTA COMERCIO DE PRODUTOS HOSPITALARES LTDA CNPJ: 28.418.133/0001-00 VALOR GLOBAL R\$ 353.390,00 (trezentos e cinquenta e três mil e trezentos e noventa reais), PRO-REMEDIOS DIST DE PROD. FARMACEUTICOS E COSMETICOS EIRELI -ME CNPJ: 05.159.591/0001-68 VALOR GLOBAL R\$ 78.013,70 (setenta e oito mil treze reais e setenta centavos), NORTELAB COMERCIO ATACADISTA DE PRODUTOS LABORATORIAIS LTDA CNPJ: 28.729.142/0001-03 VALOR GLOBAL R\$ 724,00 (setecentos e vinte e quatro reais) SAFRAMED HOSPITALAR LTDA CNPJ: 36.629.597/0001-85 VALOR GLOBAL R\$ 119.756,60 (cento e dezenove mil setecentos e cinquenta e seis reais e sessenta centavos) DISNORMA COMERCIO ATACADISTA DE MEDICAMENTOS E MATERIAL MEDICO HOSPITALAR CNPJ: 01.326.495/0001-06 VALOR GLOBAL R\$ 45.532,84 (quarenta e cinco mil quinhentos e trinta e dois reais e oitenta e quatro centavos), COMERCIAL DENTARIA HOSPITALAR FONTANA LTDA CNPJ: 78.688.660/0001-02 VALOR GLOBAL R\$ 36.845,74 (trinta e seis mil oitocentos e quarenta e cinco reais e setenta e quatro centavos) CIRURGIA ASSIS DISTRIBUIDORA DE PRODUTOS PARA SAUDE LTDA CNPJ: 39.610.184/0001-47 VALOR GLOBAL R\$ 99.272,88 (noventa e nove mil duzentos e setenta e dois reais e oitenta e oito centavos).
 Nova Olímpia/MT, 04 de agosto de 2021.

Eliete Silva. Pregoeira Oficial - Port. 202/2021

K3 Publicações em Jornais - k3publicacao@gmail.com

PREFEITURA MUNICIPAL DE NOVA UBIRATÁ

CONTRATO Nº 040/2021 - DATA: 05/08/2021 - OBJETO: EMPRESA ESPECIALIZADA PARA LOCAÇÃO DE CAMINHÃO DO TIPO CAMINHÃO PIPA, COM CAPACIDADE MÍNIMA DE CARGA DE 10.000 LITROS - CONTRATADO: ATTHOS TERCEIRIZACOES DE MAQUINAS E EQUIPAMENTOS EIRELI - CNPJ: 32.545.861/0001-41 - VALOR DO CONTRATO: R\$ 180.000,00 - VIGÊNCIA: 31/12/2021 - ORIGEM: PREGÃO PRESENCIAL Nº027/2021 REALIZADO PELA PREFEITURA DE COTRIGUAÇU.

PRIMEIRO TERMO ADITIVO AO CONTRATO Nº 034/2021 - DATA 05/08/2021 - OBJETO: FAZER A SUPRESSÃO DO VALOR PARA SE ENQUADRAR NO ARP ELABORADO PELO CIMCERO/RO CONTRATADO:TWI TECNOLOGIA E GESTAO DE SISTEMAS LTDA CNPJ N.º 11.601.924/0001-60 - VALOR ADITIVO SUPRIMIDO:5.400,00

PREFEITURA MUNICIPAL DE NOVA UBIRATÁ
PREGÃO PRESENCIAL Nº 073/2021 SRP

O Município de Nova Ubiratá - MT, torna público que realizará no dia 18/08/2021, às 10:00 horas, na Rua. Pará, 1.850, Jardim Santa Helena, Licitação destinada para Registro de preços para futura e eventual prestação de serviço de mão de obra especializada em poda de árvores e de roçada em terrenos, calçadas e espaços públicos do Município de Nova Ubiratá-MT - Os interessados poderão consultar o Edital, na Sala de Licitações, no horário de expediente da Prefeitura ou obtê-lo no site www.novaubirata.mt.gov.br. Nova Ubiratá-MT, 05 de agosto de 2021. FRANCINE OLIVEIRA - Secretária Municipal de Administração.

PREFEITURA MUNICIPAL DE NOVA UBIRATÁ
PREGÃO PRESENCIAL Nº 072/2021

O Município de Nova Ubiratá - MT, torna público que realizará no dia 18/08/2021, às 08:00 horas, na Rua. Pará, 1.850, Jardim Santa Helena, Licitação destinada para contratação de empresa para prestação de serviços de consultoria, assessoria e assistência técnica rural voltada para a piscicultura - Os interessados poderão consultar o Edital, na Sala de Licitações, no horário de expediente da Prefeitura ou obtê-lo no site www.novaubirata.mt.gov.br. Nova Ubiratá-MT, 05 de agosto de 2021. FRANCINE OLIVEIRA - Secretária Municipal de Administração.

RC PUBLICAÇÕES 66 9 9984-4633.

AVISO DE CANCELAMENTO PREGÃO PRESENCIAL Nº 059/2021

O Município de Nova Ubiratá - MT, vem por meio deste comunicar aos interessados, o CANCELAMENTO DO PREGÃO PRESENCIAL nº 059/2021, destinado a contratação de empresa para prestação de serviços de natureza intelectual advocatícia e técnico jurídica/administrativa, por razões de interesse da Administração Pública, considerando, a necessidade de adequação nas especificações do objeto previsto no Termo de Referência, em face de existência de obrigações não relacionados a assessoria jurídica ou que estejam descritas sem clareza e objetividade que exigem a Lei 8.666/93. Nova Ubiratá - MT, 05 de agosto de 2021.

RC PUBLICAÇÕES 66 9 9984-4633.

PREFEITURA MUNICIPAL DE NOVA XAVANTINA

AVISO DE LICITAÇÃO - PREGÃO PRESENCIAL Nº 034/2.021

A PREFEITURA MUNICIPAL DE NOVA XAVANTINA - MT, torna público que fará realizar licitação na modalidade de PREGÃO PRESENCIAL para o REGISTRO DE PREÇOS PARA FUTURA E EVENTUAL CONTRATAÇÃO DE EMPRESAS PARA PRESTAÇÃO DE SERVIÇOS MÉDICOS - OTORRINOLARINGOLOGISTA PARA SUPRIR AS DEMANDAS DA SECRETARIA MUNICIPAL DE SAÚDE DO MUNICÍPIO DE NOVA XAVANTINA/MT, CONFORME ANEXO IX - TERMO DE REFERENCIA, **às 9h00min (horário de Brasília) do dia 18 de agosto de 2021**, no Palácio dos Pioneiros - sala de licitações, sito Avenida Expedição Roncador Xingu, 249 - centro - St. Xavantina. Os interessados em adquirir cópia do Edital, deverão retirar junto ao setor de Licitações, no endereço supracitado, pelo endereço eletrônico licitacao@novaxavantina.mt.gov.br e/ou site <https://www.novaxavantina.mt.gov.br/licitacoes/pregao-presencial&ano=2021>

Nova Xavantina - MT, 05 de agosto de 2021.

Marina Angélica Marca

Pregoeira

RC PUBLICAÇÕES 66 9 9984-4633.

PREFEITURA MUNICIPAL DE NOVO SANTO ANTÔNIO**AVISO DE LICITAÇÃO****PREGÃO ELETRÔNICO N.º 11/2021****PROCESSO ADMINISTRATIVO N.º 044/2021****PARTICIPAÇÃO EXCLUSIVA DE MICROEMPRESAS, EMPRESAS DE PEQUENO PORTE E EQUIPARADAS.****MODO DE DISPUTA ABERTO**

RECEBIMENTO DAS PROPOSTAS: durante os dias **19 de Agosto a 23 de Agosto de 2021**, período integral do expediente, sendo que excepcionalmente, no dia 23 de Agosto de 2021 as propostas poderão ser encaminhadas até às 16h00, horário de Brasília. **ABERTURA DAS PROPOSTAS:** 08h05. Início da sessão da disputa: às 09h00 (Brasília) do dia 24 de Agosto de 2021. Objeto da licitação na modalidade pregão eletrônico: **REGISTRO DE PREÇOS PARA FUTURA EVENTUAL AQUISIÇÃO DE INSUMOS E EQUIPAMENTOS DE PROTEÇÃO INDIVIDUAL PARA ATENDER AS DEMANDAS DAS SECRETARIAS DO MUNICÍPIO DE NOVO SANTO ANTONIO-MT**, conforme condições e especificações constantes no Edital e seus anexos. **LOCAL DA DISPUTA:** Site da Licitanet - Licitações On-line www.licitanet.com.br. **RETIRADA DO EDITAL:** site: www.novosantoantonio.mt.gov.br. **INFORMAÇÕES:** As empresas interessadas deverão providenciar o cadastro no Licitanet - Licitações On-line, conforme edital de chamamento. **CONTATO:** (0**66)3548-1140 ou e-mail: licitacao@novosantoantonio.mt.gov.br.

Novo Santo Antônio-MT, 06 de Agosto de 2021.
Pregoeira Oficial

AVISO DE LICITAÇÃO**PREGÃO ELETRÔNICO N.º 12/2021****PROCESSO ADMINISTRATIVO N.º 045/2021****PARTICIPAÇÃO EXCLUSIVA DE MICROEMPRESAS, EMPRESAS DE PEQUENO PORTE E EQUIPARADAS.****MODO DE DISPUTA ABERTO**

RECEBIMENTO DAS PROPOSTAS: durante os dias **20 de Agosto a 25 de Agosto de 2021**, período integral do expediente, sendo que excepcionalmente, no dia 25 de Agosto de 2021 as propostas poderão ser encaminhadas até às 15h00, horário de Brasília. **ABERTURA DAS PROPOSTAS:** 08h05. Início da sessão da disputa: às 09h00 (Brasília) do dia 26 de Agosto de 2021. Objeto da licitação na modalidade pregão eletrônico: **REGISTRO DE PREÇOS PARA FUTURA E EVENTUAL AQUISIÇÃO DE INSUMOS E EQUIPAMENTOS LABORATORIAIS E ODONTOLÓGICOS PARA ATENDER A SECRETARIA DE SAUDE DO MUNICÍPIO DE NOVO SANTO ANTONIO - MT**, conforme condições e especificações constantes no Edital e seus anexos. **LOCAL DA DISPUTA:** Site da Licitanet - Licitações On-line www.licitanet.com.br. **RETIRADA DO EDITAL:** site: www.novosantoantonio.mt.gov.br. **INFORMAÇÕES:** As empresas interessadas deverão providenciar o cadastro no Licitanet - Licitações On-line, conforme edital de chamamento. **CONTATO:** (0**66)3548-1140 ou e-mail: licitacao@novosantoantonio.mt.gov.br.

Novo Santo Antônio-MT, 06 de Agosto de 2021.
Pregoeira Oficial

PREFEITURA MUNICIPAL DE NOVO SÃO JOAQUIM**RESULTADO DE LICITAÇÃO PREGÃO ELETRÔNICO N.º 10/2021****PROCESSO N.º 51/2021 - TIPO: Menor Preço por Item.**

A Prefeitura Municipal de Novo São Joaquim/MT, torna público para conhecimento dos interessados o resultado do Pregão Eletrônico n.º 10/2021, cuja abertura ocorreu às 08h30min do dia 05 de agosto de 2021, na sede da Prefeitura Municipal, cujo objeto é a REGISTRO DE PREÇOS PARA FUTURA E EVENTUAL AQUISIÇÃO DE MATERIAIS PARA O USO DA CRECHE ESCOLAR INFANTIL (BERÇO, COLCHÃO, LENÇOL, PRATO E OUTROS) PARA ATENDIMENTO A SECRETARIA MUNICIPAL DE EDUCAÇÃO DE NOVO SÃO JOAQUIM, sagrando vencedoras as empresas abaixo descritas:

EMPRESA	CNPJ	QUANT/ITENS	VALOR TOTAL
CONFIANCA COMERCIO DE PRODUTOS LTDA	29.000.107/0001-11	01	R\$ 11.000,00
INDUSTRIA E COMERCIO COLCHOES ORTHOVIDA LTDA	07.628.070/0001-38	01	R\$ 8.130,00
SJ COMERCIO DE UTILIDADES - EIRELI	10.614.788/0001-80	02	R\$ 2.788,50

Os autos do Processo Licitatório encontram-se à disposição dos interessados na Sala de Licitações da Prefeitura Municipal, sito a Rua Cachoeira da Fumaça, n.º 77, Jardim das Palmeiras, Novo São Joaquim/MT.
Novo São Joaquim-MT, 05 de agosto de 2021.

VALBER KENEDY BARBOZA SANDES - Pregoeiro Oficial**PREFEITURA MUNICIPAL DE PEIXOTO DE AZEVEDO**

PREFEITURA MUNICIPAL DE PEIXOTO DE AZEVEDO - MT

AVISO DE SUSPENSÃO

PREGÃO ELETRÔNICO - SRP Nº 027/2021

A PREFEITURA MUNICIPAL DE PEIXOTO DE AZEVEDO, Estado de Mato Grosso, através de seu Pregoeiro, torna público para conhecimento dos interessados, que foi realizada alteração no Edital de Licitação do Pregão Eletrônico - SRP 027/2021, cujo objeto é "REGISTRO DE PREÇOS PARA FUTURA E EVENTUAL AQUISIÇÃO DE MATERIAIS ESPORTIVOS PERMANENTES E DE CONSUMO PARA ESCOLINHAS DE BASE EM TODAS AS MODALIDADES DA SECRETARIA DE ESPORTE E PARA UTILIZAR NAS COMPETIÇÕES DO MUNICÍPIO, VILA OLÍMPICA, MORADA DO OURO, GINÁSIO MÃE DE DEUS E DISTRITO UNIÃO DO NORTE, CONFORME TERMO DE REFERÊNCIA". Informamos que o pregão em epigrafe, consta suspenso para análise dos valores publicados, de acordo com o interesse da administração pública. A nova data será publicada em órgão oficial e plataforma BLL de licitação. Peixoto de Azevedo 05 de Agosto de 2021.

NATÁLIA FERNANDES DA SILVA

Pregoeira

RC PUBLICAÇÕES 66 9 9984-4633.

PREFEITURA MUNICIPAL DE PLANALTO DA SERRA

PREFEITURA MUNICIPAL DE PLANALTO DA SERRA

AVISO DE LICITAÇÕES- PREGÃO ELETRÔNICO SRP

PROCESSO Nº 063/2021- PE 034/2021.

O Município de P. da Serra- MT, através de sua Pregoeira, torna público para conhecimento dos int., que fará Licitação na mod. de PR ELETRÔNICO P/ REG. DE PREÇOS Nº 034/2021, tendo como OBJETO: REGISTRO DE PREÇOS PARA FUTURA E EVENTUAL AQUISIÇÃO DE MATERIAIS ODONTOLÓGICOS ATENDENDO AS NECESSIDADES DO CONSULTÓRIO ODONTOLÓGICO MUNICIPAL DESTA MUNICÍPIO DE PLANALTO DA SERRA - MT, conforme condições e especificações constantes no ANEXO I-A e ANEXO I-B do Termo de Referência parte integrante do edital, com realização prevista para o dia 18/08/2021 às 09:00 hs horário de Brasília. O Edital completo está a disp. dos int. gratuitamente, na Pref. Mun. de P. da Serra - MT, no Site: www.planaltodaserra.mt.gov.br e no Portal: Bolsa de Licitações do Brasil - BLL www.bll.org.br, Comissão de Pregão, Praça São Carlos, nº 755, Centro, P. da Serra/MT, Tel: 66 3328-6101.

CLÁUDIA MÁRCIA S. RODRIGUES - PREGOEIRA

ASPLEMAT Publicações 65.3642-6515

PREFEITURA MUNICIPAL DE PONTES E LACERDA

PREFEITURA MUNICIPAL DE PONTES E LACERDA

RESULTADO PREGÃO PRESENCIAL N.070/2021 - PML

REGISTRO DE PREÇOS - PROCESSO N.160/2021

OBJETO: AQUISIÇÃO DE MEDICAMENTOS, MATERIAIS E INSUMOS PARA ATENDER A DEMANDA DA SECRETARIA MUNICIPAL DE SAUDE. O Pregoeiro, regido pela Portaria n. 317/2021 da Prefeitura Municipal de Pontes e Lacerda/MT, no uso de suas atribuições legais, torna público aos interessados que o PREGÃO PRESENCIAL N.º 070/2021, cujo certame se deu às 08h do dia 05/08/2021; sagrou vencedora as empresas FAMA DISTRIBUIDORA HOSPITALAR EIRELI, vencedora dos itens 32,44,45 e 46, com valor total de R\$66.002,00 (sessenta e seis mil e dois reais); INOVAMED COMERCIO DE MEDICAMENTOS LTDA, vencedora dos itens 17,37 e 42, com valor total de R\$279.612,50 (duzentos e setenta e nove mil seiscentos e doze reais e cinquenta centavos); CIENTIFICA MEDICA HOSPITALAR LTDA, vencedora dos itens 01, 11, 12, 13, 15, 16, 23, 25, 28, 29, 30, 34, 40, 43 e 49, com valor total de R\$399.018,40 (trezentos e noventa e nove mil dezoito reais e quarenta centavos); SUPERMEDICA DISTRIBUIDORA HOSPITALAR EIRELI, vencedora dos itens 03, 07, 09, 10, 18, 21, 22, 24, 27, 38, 48 e 50, com valor total de R\$136.991,00 (cento e trinta e seis mil e novecentos e noventa e um reais) e a C.A. DISTRIBUIDORA DE PRODUTOS HOSPITALARES EIRELI, vencedora dos itens 02, 04, 05, 06, 14, 20, 39 e 41, com valor total de R\$62.767,30 (sessenta e dois mil setecentos e sessenta e sete reais e trinta centavos). Maiores informações fone 0xx65 3266-2534 ou site www.ponteselacerda.mt.gov.br.

Pontes e Lacerda/MT, 05 de agosto de 2021

ALESSANDRO APARECIDO GAMA - Pregoeiro Interino

PREFEITURA MUNICIPAL DE PORTO ESTRELA**AVISO DE LICITAÇÃO
PREGÃO ELETRÔNICO Nº 007/2021.**

A Prefeitura Municipal de PORTO ESTRELA/MT, através de seu pregoeiro oficial nomeado pela portaria nº 009/2021, faz saber aos interessados que se encontra aberto o PREGÃO ELETRÔNICO para REGISTRO DE PREÇOS, do tipo menor preço por Item, com a finalidade de selecionar a melhor proposta, para futura e eventual Contratação de Empresa para aquisição de forma parcelada de Cestas Básica, para atender as necessidades da Municipalidade, que acontecerá no dia 19 de agosto de 2021, às 09:30h na plataforma da ComprasBR, o edital completo, suas alterações e demais informações poderão ser obtido por meio do endereço eletrônico: www.portoestrela.mt.gov.br, www.comprasbr.com ou através do Departamento de Licitações desta prefeitura, no horário de expediente.
Porto Estrela - MT, 05 de agosto de 2021.

Vinicius Ignácio de Borja. Pregoeiro

**AVISO DE LICITAÇÃO
PREGÃO ELETRÔNICO Nº 009/2021.**

A Prefeitura Municipal de PORTO ESTRELA/MT, através de seu pregoeiro oficial nomeado pela portaria nº 009/2021, faz saber aos interessados que se encontra aberto o PREGÃO ELETRÔNICO para Registro de Preços para futura e eventual Contratação de Empresa para aquisição de forma parcelada de materiais hospitalares, para atender as necessidades da Secretaria Municipal de Saúde de Porto Estrela - MT, que acontecerá no dia 18 de agosto de 2021, às 09:30h na plataforma da ComprasBR, o edital completo, suas alterações e demais informações poderão ser obtido por meio do endereço eletrônico: www.portoestrela.mt.gov.br, www.comprasbr.com ou através do Departamento de Licitações desta prefeitura, no horário de expediente.

Porto Estrela - MT, 05 de agosto de 2021.

Roosevelt da Guia Ortega. Pregoeiro

K3 Publicações em Jornais - k3publicacao@gmail.com

PREFEITURA MUNICIPAL DE RONDOLÂNDIA**AVISO DE REPUBLICAÇÃO DE EDITAL DE LICITAÇÃO
TOMADA DE PREÇOS DE Nº. 005/2021**

A Prefeitura Municipal De Rondolândia-Mt, através da Comissão Permanente de Licitação nomeada através do Decreto nº 010/GAB/PMR de 18 de Janeiro de 2021, Torna Público para o conhecimento dos interessados que foram realizadas correções na Planilha Orçamentaria do procedimento sob a modalidade Tomada de Preços de Nº. 005/2021, processada nos autos do Processo Administrativo de nº. 772/2021, a ser julgada pelo critério de Menor Preço Global, objetivando a "Contratação de Empresa Especializada com fornecimento de Materiais e Mão de Obra destinados a Execução de Obras de Recuperação (Tapa Buraco) em PMF nas vias urbanas pavimentadas do Município de Rondolândia/MT". As alterações refere-se a inconsistências em alguns itens, onde os mesmos não estavam de acordo com o Sinapi/Março/2021/Mt/Sem Desoneração; A sessão pública agendada para às 10h00min (Horário Oficial de Brasília), do dia: 11/08/2021, na Sala de Licitações da Prefeitura Municipal de Rondolândia, foi Remarcada para As 10H00MIN (Horario Oficial de Brasilia) do dia 23/08/2021, em virtude da Republicação, para recebimento, abertura dos envelopes e Julgamento dos Documentos de Habilitação e Propostas de Preços. O Edital com as devidas alterações deverá ser retirado através do Portal de Transparência no site da Prefeitura www.rondolandia.mt.gov.br, ou junto ao Departamento de Licitação, na sede da Prefeitura Municipal de Rondolândia - MT, situada na Av. Joana Alves de Oliveira, s/nº, Centro, Rondolândia-MT, Cep: 78.338-000, durante o horário normal de expediente das 07h00min às 13h00min, maiores informações através do telefone 0xx (66) 3542-1177 ou pelo endereço de e-mail cpl@rondolandia.mt.gov.br.

Rondolândia - MT, 05 de Agosto de 2021

Luciene Souza dos Santos

Presidente da CPL

Publicar-65-99228-9990

PREFEITURA MUNICIPAL DE SANTA TEREZINHA**AVISO ADESÃO À ATA DE REGISTRO DE PREÇOS
PROCESSO LICITATORIO Nº 731/2021
PREGÃO PRESENCIAL 30/2021**

O Município de Santa Terezinha, Estado de Mato Grosso, Pessoa Jurídica de Direito Público Interno, com sede administrativa à Rua 25, s/nº, Bairro Centro, nesta cidade, inscrito no C.N.P.J./MF sob o nº 15.031.669/0001-18, ADERE AO SISTEMA DE ATA REGISTRO DE PREÇO Nº 21/2021 na modalidade de Pregão presencial nº 09/2021 realizado pela prefeitura municipal de Chapada dos Guimarães-MT. Cujo objeto é **CONTRATAÇÃO DE EMPRESA ESPECIALIZADA NA PRESTAÇÃO DE SERVIÇOS DE LOCAÇÃO DE SISTEMA ADMINISTRATIVO DE AUTOGESTÃO INTEGRADA PARA ATENDER A FROTA DO MUNICIPIO DE SANTA TEREZINHA/MT.** com a empresa **CENTRO AMERICA COMERCIO, SERVIÇO, GESTÃO TECNOLOGIA LTDA inscrita no CNPJ Nº 09.179.444/0001-00.** Referente ao item 08 do lote 02 da referida ata. Não havendo interposição de recurso, o objeto da licitação será adjudicado e homologada a proponente acima mencionada. licitacaostz@gmail.com Santa Terezinha-MT, 05 de agosto de 2021. Admilson dos santos gomes-pregoeiro

PREFEITURA MUNICIPAL DE SANTO ANTÔNIO DE LEVERGER

AVISO DE RESULTADO E JULGAMENTO PROCESSO ADMINISTRATIVO 025/2021 TOMADA DE PREÇO N.º 001/2021. O Município de Santo Antônio do Leverger - MT, com sede na Avenida Santo Antônio, 245, Centro, CEP 78.180-000, devidamente inscrita no CGC/MF sob o n.º 03.507.555/0001-12, através da sua CPL - Comissão Permanente de Licitação, nomeada pela Portaria nº 011/GP/2021 o resultado e julgamento do TOMADA DE PREÇO Nº 001/2021 objeto: objetivando **CONTRATAÇÃO DE EMPRESA ESPECIALIZADA PARA AMPLIAÇÃO DE UNIDADE DE ATENÇÃO ESPECIALIZADA EM SAÚDE -UNIDADE DE LABORATÓRIO MUNICIPAL DO MUNICÍPIO DE SANTO ANTONIO DE LEVERGER-MT , CONFORME PROJETO EXECUTIVO e demais Anexo deste Edital,** que dele fazem parte integrante, independente de sua transcrição da Tomada de Preços 001/2021. Na sessão pública realizadas no dia 24 de junho de 20 as 08:00 horas , compareceu o representante da empresa PAV FORT LTDA, inscrito no CNPJ:40.016.630/0001-79 neste ato representado pelo o Sr Alberto Caio Tamborino portador do RG n.º 12.147.815-4 SSP/SP e CPF nº 013.184.268-47, GLOBOM ENGENHARIA E SERVIÇOS LTDA, inscrito no CNPJ: 24.117.135/0001-08 neste ato representado pelo o Sr Ronildo Marcondes Ferreira portador do RG n.º 28695070 SSP/MT e CPF nº 383.561.121-68 após aberto os envelopes de documentação de habilitação e rubricados por todos licitantes e presidente da CPL e membros, analisou e juntamente com os membros da comissão as documentações das empresas licitantes que constatou que as empresas PAV FORT LTDA, inscrito no CNPJ:40.016.630/0001-79 , GLOBOM ENGENHARIA E SERVIÇOS LTDA, inscrito no CNPJ: 24.117.135/0001-08 considerou as empresas HABILITADAS de acordo com as documentações apresentada. Prosseguindo a sessão em ato continuo a Presidente da CPL pergunta a todos os representantes das empresas que sobre a intenção de manifestarem intenção de recurso referente à fase de HABILITAÇÃO considerando o resultado dos técnicos e comissão de CPL, nesse momento a empresa PAV FORT LTDA, MANIFESTOU INTERESSE EM APRESENTAR RECURSO, ALEGANDO QUE A EMPRESA GLOBOM ENGENHARIA E SERVIÇOS LTDA não apresentou ART de cargo e função e o balanço não foi apresentado o seu termo de abertura e encerramento. Se faz necessário a suspensão da sessão para que apresente o recurso no prazo de 5(cinco) dias úteis. De acordo com a decisão da Procuradoria Municipal e Prefeitura Municipal o recurso interposto pela a empresa recorrente PAV FORT LTDA foi deferido. Sendo assim superada a fase de habilitação precluindo os direitos na fase de habilitação. Vale a ressaltar que foram citados para o comparecimento nessa data e hora para reabertura para prosseguimento. Reaberta a sessão dia 05 de agosto de 2021 as 8:00, prosseguindo a fase do certame a Presidente da comissão e membros da CPL em ato continuo compareceu representantes das empresas PAV FORT LTDA, inscrito no CNPJ:40.016.630/0001-79 neste ato representado pelo o Sr Roberto Byron Olindo Goulart de Moraes portador do RG n.º 12.147.815-4 SSP/SP e CPF nº 022.933.718-08, GLOBOM ENGENHARIA E SERVIÇOS LTDA, inscrito no CNPJ: 24.117.135/0001-08 neste ato representado pelo o Sr Ronildo Marcondes Ferreira portador do RG n.º 28695070 SSP/MT e CPF nº 383.561.121-68, passou a abrir o envelope de proposta de preço da empresa PAV FORT LTDA o valor da proposta de preço apresentada pela a empresa licitante R\$ 530.967,75 (quinhentos e trinta mil e novecentos mil e noventa e sete reais e setenta e cinco centavos), após rubricas de todos os representantes e Presidente e Membros da CPL em análise a proposta apresentada pela a empresa a comissão declara classificada. Os representantes das empresas nessa fase abdicaram do interesse de manifestar recurso. Santo Antônio de Leverger-MT , Data 05 de agosto de 2021. Lidiane Batista de Rezende Presidente da CPL Portaria 011/GP/2021.

PREFEITURA MUNICIPAL DE SÃO PEDRO DA CIPA

REAVISO DE LICITAÇÃO PREGÃO PRESENCIAL Nº 9/2021

OBJETO: SRP. Para Futura Prestação de serviços terceirizados de natureza continuada de limpeza, conservação e higienização nas dependências dos órgãos da Prefeitura Municipal de São Pedro da Cipa/MT. **DATA E HORA DE ABERTURA:** dia 17-08-2021 às 09:00hs./MT. O Edital completo pode ser retirado na Prefeitura setor de Licitações. Das 13:00 às 18:00hs./MT www.saopedrodacipa.mt.gov.br. Informações Tel. (66) 3418-1500.

São Pedro da Cipa-MT, 04 de Agosto de 2021.

MARCIANA DA SILVA CHERUBIM
Pregoeira.

PREFEITURA MUNICIPAL DE SINOP

AVISO DE LICITAÇÃO
CHAMAMENTO PÚBLICO PARA CREDENCIAMENTO
Nº 005/2021

A PREFEITURA MUNICIPAL DE SINOP-MT, no uso de suas prerrogativas legais, torna público que realizará Chamamento Público para credenciamento de profissionais para a possível pré-seleção de instrutores/facilitadores para atuar junto às oficinas na escola de artes, em regime de horas, em conformidade com a Lei Federal Nº 8.666 de 21.06.93, destinados atender a Gerência de Cultura - Secretaria Municipal de Educação, Esporte e Cultura. Os Envelopes deverão ser entregues a partir da publicação deste aviso até o dia 25/08/2021 às 13h00min (horário local). Análise dos Documentos dia 26/08/2021 às 08h (horário local). LOCAL: Secretaria Municipal de Administração, Rua das Avencas, 1.481. Os interessados deverão consultar o site www.transparencia.sinop.mt.gov.br/2018/Licitacoes, opção "Licitações", onde consta o Edital do Chamamento Público, Informações: (66) 3517-5298/3520-7234/3520-7523. Sinop-MT, 05 de agosto de 2021.

CESAR MURIANA
PRESIDENTE COMISSÃO ESPECIAL DE AVALIAÇÃO E CREDENCIAMENTO
Portaria nº 895/2021

EXTRATO DE PUBLICAÇÃO

4º TERMO ADITIVO AO CONTRATO Nº 028/2020 Contratante: Prefeitura Municipal de Sinop Contratada: BR Paving Construções e Serviços Eireli., pessoa jurídica inscrita no CNPJ sob o nº 15.264.721/0001-86, **Objeto:** Prorrogar o prazo de execução e o Prazo de Vigência do contrato nº 028/2020, que tem como objeto a "Contratação de empresa especializada em serviços de engenharia para implantação de restauração de pavimentação asfáltica em vias do perímetro urbano de Sinop-MT, nos trechos: Jardim Maringá (parcial), Jardim Paraíso (parcial), Jardim Botânico (parcial), Setor Residencial Sul (parcial), Setor Residencial Norte (parcial), Jardim Primavera (parcial), Setor Comercial (parcial), Jardim Das Palmeiras (parcial) Jardim Jacarandás (parcial) e Jardim Itália (parcial)", em conformidade com a Concorrência Pública nº 010/2019. **Prazo de Execução:** por mais 120 (cento e vinte) dias consecutivos com início em 11/08/2021 e término em 08/12/2021. **Prazo de Vigência:** por mais 90 (noventa) dias consecutivos com início em 28/11/2021 e término em 25/02/2022. **Data da Assinatura:** 29/07/2021. **Responsável Jurídico:** Rodrigo Moreira Goulart OAB/MT nº 13439-B. **Signatários:** Flavio Luis Weydman, pela contratada e Roberto Dörner, pela contratante.

3º TERMO ADITIVO AO CONTRATO Nº 023/2020 Contratante: Prefeitura Municipal de Sinop. Contratada: Pissinatti Empreendimentos Ltda., pessoa jurídica inscrita no CNPJ sob o nº 05.841.963/0001-31 **Objeto:** Prorrogar prazo de execução e Acréscimo de valor do contrato nº. 023/2020, que tem como objeto a "Contratação de empresa especializada em serviços de engenharia para implantação de pavimentação asfáltica e sinalização viária na área urbana da cidade de Sinop-MT - Estrada Jacinta (Parcial), na Cidade de Sinop - MT", em conformidade com a Tomada de Preço nº. 011/2019. **Prazo de Execução:** por mais 90 (noventa) dias consecutivos com início em 06/07/2021 e término em 03/10/2021. **Valor Acréscimo:** R\$ 52.334,51 (cinquenta e dois mil trezentos e trinta e quatro reais e cinquenta e um centavos). **Data da Assinatura:** 05/07/2021 **Responsável Jurídico:** Rodrigo Moreira Goulart OAB/MT nº 13439-B **Signatários:** Marcos Cesar Pissinatti Guerra, pela contratada e Roberto Dörner, pela contratante.

4º TERMO ADITIVO AO CONTRATO Nº 470/2020 Contratante: Prefeitura Municipal de Sinop. Contratada: Lenz e Lenz Ltda., pessoa jurídica inscrita no CNPJ sob o nº 01.987.957/0001-36 **Objeto:** Prorrogar o prazo de

execução e Acréscimo de valor do contrato nº. 470/2020, que tem como objeto a "Contratação de empresa especializada em serviços de engenharia para execução de pavimentação asfáltica, drenagem de águas pluviais, localizadas em ruas no Setor Industrial, com sinalização viária e passeio público na cidade de Sinop/MT", em conformidade com a dispensa de licitação nº. 031/2020. **Prazo de Execução:** por mais 30 (trinta) dias consecutivos com início em 17/07/2021 e término em 15/08/2021. **Valor Acréscimo:** R\$ 9.920,85 (nove mil novecentos e vinte reais e oitenta e cinco centavos). **Data da Assinatura:** 16/07/2021 **Responsável Jurídico:** Rodrigo Moreira Goulart - OAB/MT nº 13.439-B **Signatários:** Neodir Lenz, pela contratada e Roberto Dörner, pela contratante.

EXTRATO DE PUBLICAÇÃO

4º TERMO ADITIVO AO CONTRATO Nº 058/2019 Contratante: Prefeitura Municipal de Sinop/MT Contratada: Solução Terceirização e Serviços Ltda., inscrito no CNPJ/MF sob o nº 27.429.662/0001-38 **Objeto:** repactuação de valor ao contrato nº 058/2019, que tem como objeto a "contratação de empresa especializada na prestação de serviços terceirizados de natureza contínua de cozinha e manutenção, porteiro, condutor de ônibus escolar, monitor de ônibus escolar, intérprete de libras e instrutor surdo, em regime de horas para atender às necessidades da Secretaria Municipal de Educação". **Data da Assinatura:** 02/07/2021 **Valor Global:** R\$ 3.459.720,00 (três milhões quatrocentos e cinquenta e nove mil, setecentos e vinte reais). **Responsável Jurídico:** Aguinaldo Wagner Zanatto OAB 7.284-B **Signatários:** Enio Querobin pela contratada Roberto Dörner pela contratante.

2º TERMO ADITIVO AO CONTRATO Nº 047/2019 Contratante: Prefeitura Municipal de Sinop/MT Contratada: Diogo Rodrigues - me, inscrito no CNPJ sob o nº 13.418.319/0001-83. **Objeto:** prorrogação do prazo de vigência e alteração de preâmbulo ao contrato nº 047/2019, que tem como objeto a "Locação de Maquinário, caminhões e Serviço de Muck, incluindo Manutenção, Combustível e Operação, para atender às necessidades das Secretarias Municipais". **Prazo de Vigência:** por mais 12 (doze) meses com início em 02/07/2021 e término em 01/07/2022. **Data da Assinatura:** 01/07/2021 **Valor Global:** R\$ 550.550,00 (quinhentos e cinquenta mil, quinhentos e cinquenta reais e cinquenta centavos). **Responsável Jurídico:** Rodrigo Moreira Goulart OAB/MT nº 13439-B **Signatários:** Diogo Rodrigues pela contratada e Roberto Dörner pela contratante.

2º TERMO ADITIVO AO CONTRATO Nº 056/2019 Contratante: Prefeitura Municipal de Sinop/MT Contratada: Michael Ferraz do Nascimento-ME, inscrito no CNPJ sob o nº 11.276.497/0001-91 **Objeto:** prorrogação do prazo de vigência ao contrato nº 056/2019, que tem como objeto a "contratação de empresa especializada de prestação de serviços de Casa de Apoio em Cuiabá/MT, com o intuito de alugar que irão realizar exames/procedimentos nas cidades de Cuiabá/MT e Várzea Grande/MT, a fim de atender às necessidades da Secretaria Municipal de Sinop". **Prazo de Vigência:** por mais 12 (doze) meses com início em 25/07/2021 e término em 24/07/2022. **Data da Assinatura:** 16/07/2021 **Valor Global:** R\$ 540.000,00 (quinhentos e quarenta mil reais). **Responsável Jurídico:** Rodrigo Moreira Goulart OAB-MT 13.439-B **Signatários:** Michael Ferraz do Nascimento pela contratada e Roberto Dörner pela contratante.

2º TERMO ADITIVO AO CONTRATO Nº 077/2020 Contratante: Prefeitura Municipal de Sinop/MT Contratada: Empresa Brasileira de Correios e Telégrafos, inscrito no CNPJ/MF sob o nº 05.024.003-32 **Objeto:** prorrogação do prazo de vigência ao contrato nº 077/2020, que tem como objeto a "contratação de produtos e serviços por meio de Pacote de Serviços dos CORREIOS mediante adesão ao Termo de Condições Comerciais e Anexos, quando contratados serviços específicos, que permite a compra de produtos e utilização dos serviços dos CORREIOS por meio dos canais de atendimento disponibilizados". **Prazo de Vigência:** por mais 12 (doze) meses com início em 25/07/2021 e término em 24/07/2022. **Data da Assinatura:** 14/07/2021 **Valor Global:** R\$ 529.239,90 (quinhentos e vinte e nove mil duzentos e trinta e nove reais e noventa centavos). **Responsável Jurídico:** Aguinaldo Wagner Zanatto OAB 7.284-B **Signatários:** Helen Aparecida de Oliveira Cardoso e Alessandra Candice da Cruz Ferreira pela contratada e Roberto Dörner pela contratante.

6º TERMO ADITIVO AO CONTRATO Nº 050/2019 Contratante: Prefeitura Municipal de Sinop/MT Contratada: Erija Serviços Terceirizados e logística Ltda., inscrito no CNPJ/MF sob o nº 19.715.741/0001-87. **Objeto:** prorrogação do prazo de vigência e repactuação de valor de valor ao contrato nº 050/2019, que tem como objeto a "Contratação de empresa especializada na prestação de serviços contínuos terceirizados de apoio operacional e auxiliar de limpeza para atender às necessidades das Secretarias Municipais". **Prazo de Vigência:** por mais 06 (seis) meses com início em 09/07/2021 e término em 08/01/2022. **Data da Assinatura:**

08/07/2021 **Valor Global: R\$ 2.986.136,04** (dois milhões, novecentos e oitenta e seis mil cento e trinta e seis reais quatro centavos). **Responsável Jurídico:** Aguinaldo Wagner Zanatto OAB 7.284- B **Signatários:** Jonathan Correa pela contratada e Roberto Dornier pela contratante.

2º TERMO ADITIVO AO CONTRATO N.º 057/2019 Contratante: Prefeitura Municipal de Sinop/MT **Contratada:** S.S. Serviços Terceirizados Eireli - me, inscrito no CNPJ/MF sob o n.º 17.745.728/0001-45. **Objeto:** prorrogação do prazo de vigência e repactuação de valor ao contrato n.º 057/2019, que tem com objeto a "Contratação de empresa especializada na prestação de serviços terceirizados de natureza contínua de cozinha e manutenção, porteiro, condutor de ônibus escolar, monitor de ônibus escolar, interprete de libras e instrutor surdo, em regime de horas para atender às necessidades da Secretaria Municipal de Educação". **Prazo de Vigência:** por mais 12 (doze) meses com início em 27/07/2021 e término em 26/07/2022. **Data da Assinatura:** 21/07/2021 **Valor Global: R\$ 833.817,60** (oitocentos e trinta e três mil, oitocentos e dezessete reais e sessenta centavos). **Responsável Jurídico:** Aguinaldo Wagner Zanatto OAB 7.284-B **Signatários** Margarida Hilário da Silveira pela contratada e Roberto Dornier pela contratante.

8º TERMO ADITIVO AO CONTRATO N.º 087/2014 Contratante: Prefeitura Municipal de Sinop/MT **Contratada:** Carmen Darci Silva Fenili, inscrito no CPF sob o n.º 005.180.849-81. **Objeto:** prorrogação do prazo de vigência e reajuste de valor ao contrato n.º 087/2014, que tem com objeto a "Locação de imóvel comercial em alvenaria situado a Avenida dos Jacarandás, n.º 6271, Bairro Parque das Araras, Sinop/MT, destinado à instalação da sede da Secretaria de Transito e Transporte Urbano". **Prazo de Vigência:** por mais 12 (doze) meses com início em 04/08/2021 e término em 03/08/2022. **Data da Assinatura:** 16/07/2021 **Valor Global: R\$ 121.234,56** (cento e vinte e um mil, duzentos e quatro reais e cinquenta e seis centavos). **Responsável Jurídico:** Rodrigo Moreira Goulart OAB/MT 13.439-B **Signatários:** Carmem Darci Silva Fenili pela contratada e Roberto Dornier pela contratante.

3º TERMO ADITIVO AO CONTRATO N.º 034/2018 Contratante: Prefeitura Municipal de Sinop/MT **Contratada:** A.P. da Silva Tessori Silva Ltda., inscrito no CNPJ/MF sob o n.º 06.184.222/0001-98. **Objeto:** prorrogação do prazo de vigência ao contrato n.º 034/2018, que tem com objeto a "Prestação de serviços de rondas e monitoramento eletrônico, através de alarmes, sistemas via rádio, GPRS, via telefone e via internet, com equipamento em comodato". **Prazo de Vigência:** por mais 12 (doze) meses com início em 06/07/2021 e término em 05/07/2022. **Data da Assinatura:** 05/07/2021 **Valor Global: R\$ 249.810,05** (duzentos e quarenta e nove mil, oitocentos e dez reais e cinco centavos). **Responsável Jurídico:** Rodrigo Moreira Goulart OAB/MT 13.439-B **Signatários:** Janiele Kulkamp Vieira da Silva pela contratada e Roberto Dornier pela contratante.

5º TERMO ADITIVO AO CONTRATO N.º 036/2018 Contratante: Prefeitura Municipal de Sinop/MT **Contratada:** Vólus Tecnologia e Gestão de Benefícios Ltda., inscrito no CNPJ/MF sob o n.º 03.817.702/0001-50, **Objeto:** prorrogação do prazo de vigência ao contrato n.º 036/2018, que tem com objeto a "Contratação de serviços de administração, gerenciamento e controle de frota, com implantação e operação de sistema informatizado e integrado, via internet, com tecnologia de pagamento por meio de cartão magnético". **Prazo de Vigência:** por mais 12 (doze) meses com início em 06/07/2021 e término em 05/07/2022. **Data da Assinatura:** 28/06/2021 **Valor Global: R\$ 4.500.000,00** (quatro milhões e quinhentos mil reais). **Responsável Jurídico:** Rodrigo Moreira Goulart OAB/MT 13.439-B **Signatários:** Dário da Costa Barbosa Junior pela contratada e Roberto Dornier pela contratante.

2º TERMO ADITIVO AO CONTRATO N.º 067/2020 Contratante: Prefeitura Municipal de Sinop/MT **Contratada:** JL Hospedagem Ltda., inscrito no CNPJ/MF sob o n.º 04.318.477/0001-70. **Objeto:** prorrogação do prazo de vigência ao contrato n.º 058/2019, que tem com objeto a "Contratação de empresa especializada em prestação de serviços de hotelaria (hospedagem) na cidade de Lucas do Rio Verde/MT, para atender às necessidades da Secretaria Municipal de Saúde de Sinop/MT". **Data da Assinatura:** 13/07/2021 **Prazo de Vigência:** por mais 12 (doze) meses com início em 14/07/2021 e término em 13/07/2022 **Valor Global: R\$ 75.000,00** (setenta e cinco mil reais) **Responsável Jurídico:** Aguinaldo Wagner Zanatto OAB 7.284-B **Signatários:** Luciana Machado Dagheti pela contratada e Roberto Dornier pela contratante.

5º TERMO ADITIVO AO CONTRATO N.º 058/2019 Contratante: Prefeitura Municipal de Sinop/MT **Contratada:** Solução Terceirização e Serviços Ltda., inscrito no CNPJ/MF sob o n.º 27.429.662/0001-38 **Objeto:** prorrogação do prazo de vigência ao contrato n.º 058/2019, que tem com

objeto a "contratação de empresa especializada na prestação de serviços terceirizados de natureza contínua de cozinha e manutenção, porteiro, condutor de ônibus escolar, monitor de ônibus escolar, interprete de libras e instrutor surdo, em regime de horas para atender às necessidades da Secretaria Municipal de Educação". **Data da Assinatura:** 26/07/2021 **Prazo de Vigência:** por mais 3 (três) meses com início em 27/07/2021 e término em 26/10/2021 **Valor Global: R\$ 864.930,00** (oitocentos e sessenta e quatro mil, novecentos e trinta reais). **Responsável Jurídico:** Aguinaldo Wagner Zanatto OAB 7.284-B **Signatários:** Enio Querobin pela contratada e Roberto Dornier pela contratante.

8º TERMO ADITIVO AO CONTRATO N.º 030/2013 Contratante: Prefeitura Municipal de Sinop/MT **Contratada:** D.Z. Locação de Imóvel Ltda., inscrito no CNPJ sob o n.º 14.042.452/0001-40 **Objeto:** prorrogação do prazo de vigência ao contrato n.º 030/2013, que tem com objeto a "Locação de um imóvel comercial em alvenaria, situado a Avenida André Maggi n.º 5.860, Jardim das Violetas, Sinop-MT, destinado a Instalação da Farmácia Regional e Posto de Coleta do Laboratório Municipal que atenderá as USF-Unidades de Saúde da Família e PSF - Postos de Saúde da Família, atendendo a Secretaria Municipal de Saúde". **Data da Assinatura:** 30/06/2021 **Valor Global: R\$ 168.888,00** (cento e sessenta e oito mil, oitocentos e oitenta e oito reais). **Prazo de vigência:** por mais 12 (doze) meses com início em 02/08/2021 e término em 01/08/2022 **Jurídico Responsável:** Aguinaldo Wagner Zanatto OAB-7.284-B **Signatários:** Urandi Ribeiro Delfiol pela contratada e Roberto Dornier pela contratante.

PREFEITURA MUNICIPAL DE SORRISO

AVISO DE LICITAÇÃO PREGÃO ELETRÔNICO N.º 037/2021

O Município de Sorriso - MT, comunica aos interessados a CONVOCAÇÃO das empresas licitantes do processo licitatório PREGÃO ELETRÔNICO 037/2021, que tem como objeto o REGISTRO DE PREÇOS PARA EVENTUAL E FUTURA CONTRATAÇÃO DE EMPRESA ESPECIALIZADA PARA O FORNECIMENTO DE SOFTWARE INTEGRADO PARA GESTÃO DE SAÚDE PÚBLICA MUNICIPAL NOS INSTRUMENTOS DE GESTÃO DE SAÚDE PÚBLICA, SENDO NA ATENÇÃO BÁSICA, MEDIA E ALTA COMPLEXIDADE, REGULAÇÃO, ASSISTENCIA FARMACÊUTICA, CONTROLE E AVALIAÇÃO E VIGILANCIA EM SAÚDE, DENTRE OUTRAS NECESSIDADES INERENTES AO SUPORTE DA GESTÃO DE SAÚDE DO MUNICÍPIO DE SORRISO/MT E DISTRITOS ADJACENTES (CARAVAGIO, BOA ESPERANÇA E PRIMAVERA DO NORTE), DEVENDO POSSUIR MECANISMOS PARA INTEGRAR OS SISTEMAS DISPONIBILIZADOS PELO MINISTÉRIO DA SAÚDE (E-SUS/SISAB, DIGISUS, RAG, PAN, CADWEB, BPA MAGNÉTICO, CNES, SIA, SISCTA, SI-PNI, BNDASAF, SIGTAP, RPOM, RAAS), E RODAR SOBRE SERVIDORES DE PAGINAS DE INTERNET (ON-LINE) E INTRANET (OFF-LINE), CONFORME ESPECIFICAÇÕES, da realização de apresentação presencial do sistema ofertado e declarado vencedor da empresa C. A. DOS SANTOS SISTEMAS 34.026.475/0001-79 que ocorrerá em 11 de agosto de 2021 às 07h:30min na sala de reuniões da Secretaria Municipal de Saúde e Saneamento. Maiores informações poderão ser obtidas junto a Comissão Permanente de Licitação, na Prefeitura Municipal em horário normal de expediente, das 07:00 às 13:00 horas ou através do telefone (66) 3545-4700.

MARISETE MARCHIRO BARBIERI/ROB EDSON L. DA SILVA - PREGOEIRO (S).

EXTRATO DE INEXIGIBILIDADE DE LICITAÇÃO N.º 020/2021

OBJETO: "CONTRATAÇÃO DE PALESTRANTE COM CONHECIMENTO TÉCNICO E EXPERIÊNCIA PROFISSIONAL PARA MINISTRAR PALESTRA DE CAPACITAÇÃO AOS SERVIDORES DA SECRETARIA DE ESPORTE E LAZER, COM O TEMA: FORMAÇÃO DE ATLETAS DE EQUIPE DAS CATEGORIAS DE BASE ATÉ ADULTO PARA COMPETIÇÃO NACIONAL NO BASQUETEBOL COM PERSPECTIVA ATUAL E PROJEÇÕES FUTURAS". **FINALIDADE:** O processo refere-se à contratação de palestrante com conhecimento técnico e experiência profissional para realização de palestra de capacitação dos servidores da Secretaria Municipal de Esporte e Lazer e da rede de fomento ao esporte, em decorrência do déficit causado pela paralisação das atividades esportivas de treinamentos e competições em função da pandemia mundial de COVID-19. Essa capacitação, também, se faz necessária porque no município de Sorriso na modalidade de Basquetebol nas categorias de 15 a 17 anos no cenário estadual os resultados competitivos oriundos das participações em competições organizadas pelas entidades administradoras da modalidade as performance técnica e táticas não evoluíram. **FUNDAMENTO LEGAL:** Artigo 25, inciso II c/c art. 13, VI e artigo 26, todos da Lei Federal n.º 8.666/93. **CONTRATADO:** ALBERTINO DESENVOLVIMENTO E INTEGRAÇÃO LTDA, CNPJ Nº 10.576.803/0001-42. **VALOR GLOBAL:** R\$ 7.000,00 (sete mil reais) **VIGÊNCIA:** 30 (trinta) dias.

ARI GENÉZIO LAFIN - PREFEITO MUNICIPAL

EXTRATO DE DISPENSA DE LICITAÇÃO Nº 049/2021

OBJETO: DISPENSA DE LICITAÇÃO PARA AQUISIÇÃO DE ITENS PARA UTILIZAÇÃO NAS DEMANDAS DA SECRETARIA MUNICIPAL DE OBRAS E SERVIÇOS PÚBLICOS FINALIDADE: O processo refere-se à contratação de empresa tendo em vista a necessidade de aquisição de bomba de alta pressão, cavalete e disco de borracha para atender as demandas da Secretaria, tendo em vista o período da seca na região. FUNDAMENTO LEGAL: Artigo 24, inciso II da Lei Federal nº. 8.666/93. CONTRATADA: CARPAU PRODUTOS AGROPECUÁRIOS - 08.887.033/0001-07. VALOR GLOBAL: R\$ 4.930,30 (QUATRO MIL NOVECENTOS E TRINTA REAIS COM TRINTA CENTAVOS). VIGÊNCIA: 30 (trinta) dias.

ARI GENÉZIO LAFIN - PREFEITO MUNICIPAL

TERMO DE RATIFICAÇÃO

Considerando as informações prestadas pela Comissão Permanente de Licitação, bem como pelo contido no presente Processo de Dispensa de Licitação, com todos seus documentos, juntamente com o parecer da Assessoria Jurídica, RATIFICO todos os atos do presente Processo de Dispensa n.º 049/2021.

ARI GENÉZIO LAFIN - PREFEITO MUNICIPAL

K3 Publicações em Jornais - k3publicacao@gmail.com

PREFEITURA MUNICIPAL DE VILA RICA**PREFEITURA MUNICIPAL DE VILA RICA / MT****RESULTADO**

PROCESSO DE LICITAÇÃO Nº 108/2021

PREGÃO ELETRÔNICO Nº 043/2021

Nº DE LICITAÇÃO NO BB: 884539

A Pregoeira Oficial, Srª Cristina Magalhães Castro designada pela Portaria nº. 012/2015, leva ao conhecimento dos interessados o Resultado do Processo Licitatório nº 108/2021 na modalidade Pregão Eletrônico nº 043/2021 para Registro de Preço para futura e eventual contratação de empresas especializadas visando ao projeto, confecção, entrega e instalação de móveis planejados em MDF, para atender às necessidades das Secretarias Municipais. EMPRESAS DECLARADAS VENCEDORAS VALOR TOTAL (R\$) S3M PEENDIMENTOS COMERCIAIS E SERVICOS EIRELI (14.805.780/0001-5) R\$ 336.000,00 (Trezentos e trinta e seis mil reais) Vila Rica - MT, 05 de Agosto de 2021. CRISTINA MAGALHÃES CASTRO Pregoeira Oficial Portaria nº 012/2015

PREFEITURA MUNICIPAL DE VILA RICA / MT

EXTRATO DA ATA DE REGISTRO DE PREÇO Nº 048/2021

PROCESSO LICITATÓRIO Nº 108/2021

PREGÃO ELETRÔNICO Nº 043/2021

DO OBJETO: Registro de Preço para futura e eventual contratação de empresas especializadas visando ao projeto, confecção, entrega e instalação de móveis planejados em MDF, para atender às necessidades das Secretarias Municipais.

DO PAGAMENTO: O pagamento será efetuado à CONTRATADA em até 10 (Dez) dias úteis, contados do recebimento dos itens bem como, da nota fiscal devidamente atestada pelo fiscal devidamente designado para esse fim. DATA: Vila Rica/MT, 05 de Agosto de 2021. ASSINANTES / VALOR: ABMAEL BORGES DA SILVEIRA - Prefeitura Municipal de Vila Rica - Contratante. S3M EMPEENDIMENTOS COMERCIAIS E SERVICOS EIRELI - R\$ R\$ 336.000,00 -Contratada.

PREFEITURA MUNICIPAL DE VILA RICA / MT**AVISO DE LICITAÇÃO**

PROCESSO DE LICITAÇÃO Nº 127/2021

PREGÃO ELETRÔNICO Nº 058/2021

Nº DE LICITAÇÃO NO BB: 888133

A Pregoeira Oficial, Srª Cristina Magalhães Castro designada pela Portaria nº. 012/2015 comunica aos interessados que será aberta licitação na modalidade de Pregão Eletrônico, que será regida pela Lei 10.520/2002 e pelos Decretos nº 3.784/2001, 5.450/2005 e 5.504/2005, Decretos Municipais nº 048/2006 e 049/2006; Decreto 10.024/2019 com aplicação subsidiária da Lei nº. 8.666/93, suas alterações e demais disposições aplicáveis.

OBJETO: Registro de preço para futura e eventual aquisição de tubo de concretos e aduelas de concreto para atender necessidades na secretaria de obras.

REALIZAÇÃO: 23/08/2021

ABERTURA DA SESSÃO: 08h30min.

ABERTURA DA DISPUTA DE PREÇO: 09h00min.

O Edital contendo as instruções estará à disposição dos interessados no aplicativo denominado "Licitações-e", desenvolvido pelo Banco do Brasil S/A, constante da página eletrônica do Banco do Brasil, diretamente no site www.licitacoes-e.com.br e no site do Município www.vilarica.mt.gov.br. Vila Rica / MT, 05 de Agosto de 2021. CRISTINA MAGALHÃES CASTRO. Pregoeira Oficial. Portaria nº 012/2015

PODER LEGISLATIVO MUNICIPAL**CÂMARA MUNICIPAL DE SÃO JOSÉ DOS QUATRO MARCOS****Resumo a Adesão a Ata de Registro de Preço 001/2021 da Câmara Municipal de Jauru-MT**

A Câmara Municipal de São José dos Quatro Marcos/MT, inscrita no CNPJ nº 15.023.120/0001-81, torna público a adesão a Ata de Registro de Preço nº 01/2021 originária do Pregão presencial 01/2021, realizado pela Câmara Municipal de Jauru/MT, cujo Objeto constitui em: **REGISTRO DE PREÇOS PARA FUTURA E EVENTUAL CONTRATAÇÃO DE EMPRESA ESPECIALIZADA PARA LICENCIAMENTO DE SOLUÇÕES DE TECNOLOGIA DA INFORMAÇÃO PARA GESTÃO PÚBLICA, INCLUINDO A CONVERSÃO, MIGRAÇÃO, IMPLANTAÇÃO, TREINAMENTO DE USUÁRIOS, CUSTOMIZAÇÃO BANCO DE DADOS E MANUTENÇÃO.**

Valor total aderido R\$63.000,00 (sessenta e três mil e reais) por um período de 12 meses, cuja a empresa Contratada é: FASPEL CONSULTORIA E INFORMÁTICA LTDA, inscrita no CNPJ: 14.722.241/0001-59

São José dos Quatro Marcos-MT; 05 de agosto de 2021

Sergio Silveira Lima

Presidente da Câmara Municipal

CÂMARA MUNICIPAL DE VILA RICA**EXTRATO DO ADITIVO Nº 001/2021**

CONTRATANTE: CÂMARA MUNICIPAL DE VILA RICA - MT, CNPJ: 03.148.327/0001-01. **CONTRATADA:** STAF SISTEMAS LTDA - EPP, devidamente inscrita no CNPJ/MF sob o n. 07.941.056-0001/90. **OBJETO:** ACRÉSCIMO DE SERVIÇOS DE LOCAÇÃO DE SOFTWARE, CORRESPONDENTE A IMPLANTAÇÃO DO PROGRAMA E-SOCIAL AO CONTRATO Nº 001/2021, DO DIA 05 DE AGOSTO DE 2021 A 31 DE DEZEMBRO DE 2021 PARA A CÂMARA MUNICIPAL DE VILA RICA - MT. **DATA:** 05/08/2021. **VALOR GLOBAL:** R\$ 2.938,25 (dois mil, novecentos e trinta e oito reais e vinte e cinco centavos).

LEGALIDADE: LEI 8.666/93.

VILA RICA - MT, 05 de agosto de 2021.

SOADELAR PIZZATTO - PRESIDENTE

mt.gov.br

**PARA COMBATER A COVID-19
E CUIDAR DE VOCÊ,**

**O GOVERNO DE MATO GROSSO
COMPROU TESTES RÁPIDOS**

11 VEZES MAIS BARATOS

**E MEDICAMENTOS PARA
O TRATAMENTO PRECOCE.**

Para todas as cidades do estado, o Governo distribuiu 300 mil testes rápidos, além de Kit Covid para as prefeituras que solicitaram.

Na Baixada Cuiabana, região mais impactada pela pandemia, colocou em funcionamento o Centro de Triagem Covid-19 para pacientes com sintomas leves, que realiza testes rápidos e consultas médicas, além de tomografia e distribuição de medicamentos para os casos necessários.

MT UNIDO
para superar

SES
Secretaria
de Estado
de Saúde



Governo de
Mato Grosso

TERCEIROS

ÁGUIA PARTICIPAÇÕES E INVESTIMENTOS LTDA, CNPJ Nº. 07.881.070/0001-45, torna público que requereu junto a Prefeitura Municipal de Cuiabá, por meio da Secretaria Municipal de Meio Ambiente e Desenvolvimento Urbano - SMADES, a licença ambiental, na modalidade Licença Prévia (LP), para empreendimento localizado na Rua Benjamin Pedroso da Silva (antiga Rua Pará), lotes 26 e 27, Quadra: B, bairro: CPA II, em Cuiabá, para atividade comercial varejista de Auto Peças.

Rede Âncora MT Importadora, Exportadora e Distribuidora de Auto Peças S.A.

CNPJ/MF nº 11.864.942/0001-34

EDITAL DE CONVOCAÇÃO - ASSEMBLEIA GERAL ORDINÁRIA E EXTRAORDINÁRIA

A **REDE ÂNCORA MT IMPORTADORA, EXPORTADORA E DISTRIBUIDORA DE AUTO PEÇAS S.A.**, pelo seu Diretor Financeiro, convoca todos os Senhores Acionistas, para participarem da Assembleia Geral Ordinária e Extraordinária, que será realizada de forma presencial, no dia 13 de agosto de 2021, na Avenida João Ponce de Arruda, 860 - Centro Norte, Várzea Grande - MT, 78110-375, às 14:00 horas em primeira convocação ou às 14:30 horas em segunda e última convocação, para deliberarem sobre a seguinte **ordem do dia**: 1) Aprovação das contas do exercício encerrado em 2019; 2) Aprovação das contas do exercício encerrado em 2020; 3) Rerratificação do quadro consolidado de acionistas; 4) Rerratificação do capital social, com eventual alteração do estatuto social; 5) Alteração do estatuto social para inclusão do cargo de representante estadual; 6) Eleger os Diretores e o representante estadual para o biênio 2022/2023 e 7) Outros assuntos de interesse da Companhia. Várzea Grande/MT, 4 de agosto de 2021. (a) **Neves de Jesus Rodrigues** - Diretor Financeiro.

PANDA LOCAÇÕES E SERVIÇOS LTDA, CNPJ 42.695.837/0001-42, Localizado na RUA PROJETADA C 420SE, LCHDIAS, Sapezal/MT, torna público que requereu junto ao departamento de meio ambiente da Prefeitura Municipal de Sapezal/MT, a Licença Prévia, licença de instalação e de Operação para as atividades de Serviços de manutenção e reparação mecânica de veículos automotores, Serviços de borracharia para veículos automotores, Serviços de lavagem, lubrificação e polimento de veículos automotores. Não foi determinado estudo de impacto ambiental. 30/07/2021.

Mozara Cristyna Loch, Engenheira Ambiental

AUTO ELETRICA SAPEZAL EIRELI, CNPJ 10.731.640/0001-25, Localizado na AV ENGENHEIRO JOSE DA SILVA TIAGO, 630 NW, Sapezal/MT, torna público que requereu junto ao departamento de meio ambiente da Prefeitura Municipal de Sapezal/MT, a Licença Prévia, licença de instalação e de Operação para as atividades de Serviços de manutenção e reparação mecânica de veículos automotores e lanternagem, pintura e funilaria. Não foi determinado estudo de impacto ambiental. 30/07/2021.

Mozara Cristyna Loch, Engenheira Ambiental

AUMIR FERMINO TOZZO, CPF nº 386.186.999-34, torna público que requereu junto a Superintendência de Recursos Hídricos (SURH) da Secretaria de Estado do Meio Ambiente (SEMA), em conformidade com os Termos de Referência Padrão Nº 01/SURH/SEMA/MT e 12/SURH/SEMA/MT, a Outorga de Direito de Uso das Águas Subterrâneas para 02 Poços Tubulares Profundos localizados na Rodovia MT-170, s/n, Zona Rural, Fazenda Tozzo II, no município de Campo Novo dos Parecis/MT.

COMERCIAL SEISO LTDA - EPP (CNPJ 19.196.924/0001-33), torna público que requereu junto à SEMA - MT a **LICENÇA DE ADESAO E COMPROMISSO (LAC)**, localizada na Av. Brasil, 2098 W no Bairro Jardim Europa no município de Nova Mutum - MT, com ponto nas Coordenadas Geográficas: Latitude 13°49'11"S e Longitude 56°06'55"W.

SOCIEDADE EDUCACIONAL NEODNA CUIABÁ LTDA.

CNPJ/ME nº 12.992.868/0001-02 - NIRE 51.201.219.575

Ata de Resolução de Sócia Única Realizada em 02/08/2021

1. Data, Hora e Local: Aos 02/08/2021, às 10:00 horas, na sede social da **Sociedade Educacional Neodna Cuiabá Ltda.** ("Sociedade"), na Cidade Cuiabá/MT, na Avenida Historiador Rubens de Mendonça, nº 1563, 1573 e 1583, galpões 02, 03 e 04, Bosque da Saúde. **2. Deliberação por Escrito:** A reunião foi dispensada, nos termos do artigo 1.072, parágrafo 3º, da Lei nº 10.406/02 ("Código Civil"), tendo em vista que a sócia única, **SOE Operações Escolares S.A.**, representando a totalidade do capital social da Sociedade, decide por escrito sobre a matéria ora deliberada. **3. Ordem do Dia:** Redução do capital social da Sociedade. **4. Deliberações:** Dando início aos trabalhos, a sócia examinou o item constante da ordem do dia e decidiu e aprovou por: Reduzir o capital social da Sociedade, por ser considerado excessivo em relação ao objeto social da Sociedade, conforme permitido pelo art. 1.082, II do Código Civil, no valor de R\$ 960.000,00, passando o mesmo de R\$ 4.276.344,00, para R\$ 3.316.344,00, mediante o

cancelamento de 960.000 quotas de emissão da Sociedade de titularidade da sócia, **SOE Operações Escolares S.A.**, sociedade por ações, com sede em SP/SP, na Alameda Santos, 960, 4º andar, Setor 8, Cerqueira Cesar, SP/SP, CNPJ sob o nº 26.083.507/0001-40, registrada na Junta Comercial do Estado de São Paulo sob o NIRE 35.300.494.997. Em contrapartida à referida redução, será revertido à sócia única o montante do valor reduzido em moeda corrente nacional. A redução do capital social da Sociedade somente se tornará efetiva após o esgotamento do prazo de 90 dias para oposição de credores, contados da data da publicação da presente ata, de acordo com o artigo 1.084, § 1º, do Código Civil. Ainda, a sócia única consignou que a redução ora deliberada poderá ser ratificada, em alteração do contrato social da Sociedade após o esgotamento do prazo de 90 dias acima referenciado, em valor menor ao deliberado nesta ata, conforme a conveniência para a sócia e as condições da Sociedade naquele momento.

5. Esclarecimentos: Foi autorizada a lavratura da presente ata na forma sumária. Cuiabá, 02/08/2021. Sócia: **SOE Operações Escolares S.A.** p.p.

Mario Ghio Junior; p.p. **Roberto Afonso Valerio Neto.**

ECSA - ESCOLA A CHAVE DO SABER LTDA.

CNPJ/MF nº 01.853.472/0001-50 - NIRE 51.201.551.073

Ata de Resolução de Sócia Única Realizada em 02/08/2021

1. Data, Hora e Local: Aos 02/08/2021, às 10:00 horas, na sede social da **ECSA - Escola a Chave do Saber Ltda.** ("Sociedade"), na Cidade de Cuiabá/MG, na Rua José da Silva Monteiro, 5, antiga Rua (B), quadra (10), lote (5), Miguel Sutil, CEP 78048-295. **2. Deliberação por Escrito:** A convocação foi dispensada, nos termos do artigo 1.072, §3º, da Lei nº 10.406/02 ("Código Civil"), tendo em vista que a sócia única, **SOE Operações Escolares S.A.**, representando a totalidade do capital social da Sociedade, decide por escrito sobre a matéria ora deliberada. **3. Ordem do Dia:** Redução do capital social da Sociedade. **4. Deliberações:** Dando início aos trabalhos, a sócia única examinou o item constante da ordem do dia e decidiu e aprovou por: Reduzir o capital social da Sociedade, por ser considerado excessivo em relação ao objeto social da Sociedade, conforme permitido pelo art. 1.082, II do Código Civil, até o valor de R\$ 2.400.000,00, passando o mesmo de R\$ 6.725.000,00 para R\$ 4.325.000,00, mediante o cancelamento de até 2.400.000 quotas de emissão da Sociedade de titularidade da sócia única, **SOE Operações Escolares S.A.**, sociedade por ações, com sede na Alameda Santos, nº 960, 4º andar, Setor 8, Cerqueira Cesar, SP/SP, CNPJ/MF nº 26.083.507/0001-40, registrada na Junta Comercial do Estado de São Paulo sob o nº NIRE 35.300.494.997. Em contrapartida à referida redução, será revertido à sócia única o montante do valor reduzido em moeda corrente nacional. A redução do capital social da Sociedade somente se tornará efetiva após o esgotamento do prazo de 90 dias para oposição de credores, contados da data da publicação da presente ata, de acordo com o artigo 1.084, §1º, do Código Civil. Ainda, a sócia única consignou que a redução ora deliberada poderá ser ratificada, em alteração do contrato social da Sociedade após o esgotamento do prazo de 90 dias acima referenciado, em valor menor ao deliberado nesta ata, conforme a conveniência para a sócia e as condições da Sociedade naquele momento. **5. Esclarecimentos:** Foi autorizada a lavratura da presente ata na forma sumária. Cuiabá, 02/08/2021. Sócia: **SOE Operações Escolares S.A.** - p.p. **Mario Ghio Junior;** p.p. **Roberto Afonso Valerio Neto.**

Lourival Tomelin, CPF: 093.035.969-00 torna público que requereu à SEMA - Secretaria Estadual do Meio Ambiente, a Licença Florestal - LF para atividade de Manejo Florestal Sustentável da Propriedade denominada Fazenda São João, Matrícula 5.250 sob o número do CAR MT5528/2018, localizada no município de Cláudia/MT. Não EIA/RIMA.

SANDRA AGROPECUARIA EIRELI, CNPJ 21.200.491/0001-94, torna público que requereu junto à Secretaria de Agricultura e Meio Ambiente de Primavera do Leste / MT - SAMA, a **LICENÇA PRÉVIA (LP)**, **LICENÇA DE INSTALAÇÃO (LI) PARA AMPLIAÇÃO, RENOVAÇÃO DA LICENÇA DE OPERAÇÃO (LO) E ALTERAÇÃO DE RAZÃO SOCIAL**, para a atividade de **ARMAZENS DE GRÃOS**, localizada na zona Rural do Município de Primavera do Leste - MT, não sendo determinado elaboração de Estudo de Impacto Ambiental.

(ECCOS Assessoria Ambiental - (66) 3497.3444)

Edital de convocação da reunião Ordinária da Santa Cruz Esporte Clube. Assembleia geral para substituição de membros e fundadores, que será realizado ao nove dia de agosto as 08h00m no endereço rua do chilão s/n bairro Santa Helena, Cuiabá/MT.

A SOCIEDADE FOGAS LTDA, inscrita no CNPJ nº 04.563.672/0026-14, torna público que requereu junto à SEMA - Secretaria Estadual do Meio Ambiente a Mudança de Titularidade da Licença de Outorga Portaria nº 295/2017 junto ao processo 67009/2015, de propriedade da Liquigás Distribuidora S/A, localizado na Rua N, nº 1456 - Quadra Industrial 7 Lote 25 a 33 - Distrito Industrial, Cuiabá/MT - 78.098-40, atividade de Distribuidora de Gás GLP.

A SOCIEDADE FOGAS LTDA, inscrita no CNPJ nº 04.563.672/0026-14, torna público que requereu junto à SEMA - Secretaria Estadual do Meio Ambiente a Mudança de Titularidade da Licença de Operação nº LO nº 320044/2019, de propriedade da Liquigás Distribuidora S/A, localizado na Rua N, nº 1456 - Quadra Industrial 7 Lote 25 a 33 - Distrito Industrial, Cuiabá/MT - 78.098-40, atividade de Distribuidora de Gás GLP.

CRISTIANO MONTEIRO 01877804126 - LAVA JATO MONTEIRO - CNPJ: **42.806.980/0001-64**, sito a Avenida das Oliveiras, nº 03 - Jardim das Oliveiras - Lote LE - 111, localizado no Município de **Alta Floresta/MT**, torna público que requereu junto à **Secretaria de Meio Ambiente e Desenvolvimento Sustentável, a Renovação da Licença de Operação de nº 36/2017 e Alteração de Razão Social de Felisberto Gregório de Lima - Lava Jato Recanto para Cristiano Monteiro - Lava Jato Monteiro** para a atividade de **Serviços de Lavagem, Lubrificação e Polimento de Veículos Automotores**. Não foi determinado Estudo de Impacto Ambiental.

S. V. DE CASTRO & CASTRO LTDA. - POSTO CASTRO, CNPJ 09.112.405/0001-96, torna público que requereu à Secretaria de Estado de Meio Ambiente-SEMA a **Renovação da Licença de Operação** do Posto Castro, referente ao processo nº 241146/2006, localizado na Av. Brasil, 1527. Bairro Centro. Nova Brasília/MT. Coordenadas geográficas aproximadas 14°55'52.30"S e 54°58'23.00"O.

JEFFERSON FEITOSA FERRAZ, portador do CPF nº 004.687.741-06, torna público que requereu junto a Secretaria de Estado do Meio Ambiente - SEMA, o pedido das Licenças: Prévia (LP), Instalação (LI) e Operação (LO) para recuperação de ouro em rejeitos de minérios, através de lixiviação em pilhas, em uma área de 2,00 ha, âmbito do Sítio Beira Rio - Lote nº 379, zona rural, município de Peixoto de Azevedo/MT. Não foi determinado EIA/RIMA.

EDITAL DE COMUNICAÇÃO

ARAGUAIA COMERCIO DE MEDICAMENTOS EIRELI - ME, CNPJ/CPF: 16.543.299/0001-60, torna público que **requereu** junto ao **CONSÓRCIO INTERMUNICIPAL DE DESENVOLVIMENTO ECONÔMICO, SOCIAL E AMBIENTAL "MÉDIO ARAGUAIA" - CODEMA, A Renovação da Licença de Operação - LO Nº037/2018 do Processo Nº2942.007.048.0000015/2018**, para o empreendimento com **Atividade de Comercio Varejista de Produtos Farmacêuticos Sem Manipulação de Formulas**. Localizada na Av. Central, Nº.2060, Lt.13; Qd.28; Bairro: Setor F, Cep:78.643-000, Município de Querência-MT. Este empreendimento não se enquadra na Resolução CONAMA 001/86. **PLANTAR SEGURANÇA DO TRABALHO E MEIO AMBIENTE - FONES (66) 98429-4694/ 98416-7129**.

Widia Industria e Comercio de Madeiras Ltda. CNPJ Nº 12.292.601/0001-02, com endereço Estrada da Agrovila, s/nº, Setor Industrial município de Colniza - MT. Torna público que requereu junto a Secretaria Estadual do Meio Ambiente - SEMA/MT, o pedido de Renovação da Licença de Operação, para atividade de Serraria com desdobramento e beneficiamento de madeiras.

Anderson Goulart Corbetta, CPF nº 931.367.571-49, torna público que requereu junto à SEMA-MT, a Outorga de Direito de Recursos Hídricos - Captação e Lançamento de Efluentes da Piscicultura, localizada no Sítio Rancho do Val, Zona Rural de Jaciara MT.

KV ENERGIA LTDA, inscrita no CNPJ nº. 15.353.012/0001-77, torna público que requereu junto a Secretaria de Meio Ambiente- SEMA-MT, a **Renovação da LI (Licença de Instalação) da CGH JUINA 1**, para Geração de Energia Elétrica, situada no Rio Juína, -Zona Rural S/N-Co-Comodoro-MT.Cep:78-307-000 Coordenadas Geográficas: W:59°23'00,01" S:13°52'47,53" .

UDESIL - USINA DE DELINTAMENTO DE SEMENTES ITAQUERÊ LTDA, CNPJ Nº 03.128.096/0001-66, torna público que requereu junto a Superintendência de Recursos Hídricos (SURH) da Secretaria de Estado do Meio Ambiente (SEMA), em conformidade com os Termos de Referência Padrão Nº 01/SURH/SEMA/MT e 04/SURH/SEMA/MT, Renovação de Outorga de Direito de Uso de Água Subterrânea, na Rua Zilba Ignes Ruaro, 305, Distrito Industrial, no município de Primavera do Leste/MT. **Oriente - Mineração, Geologia e Meio Ambiente LTDA (65 99222-9270)**.

POSTO DE COMBUSTIVEL PRIMAVERA III LTDA. Inscrita no CNPJ Nº 40. 816.395/0001-10 torna público que requereu junto a Secretaria de Estado de Meio Ambiente (SEMA/MT) a Licença de Operação (LO) para a operação de Comércio varejista de combustíveis para veículos automotores (Posto de Combustível), localizada no Bairro Primavera III, Município de Primavera do Leste - MT. Não foi determinado EIA/RIMA.

A NORSÁ REFRIGERANTES S.A, CNPJ: 07.196.033-0044-38, torna público que requereu junto a SEMA/MT a **transferência de outorga de uso de água subterrânea de HALLORRA W.A. EMPREENDIMENTOS LTDA**, CNPJ: 06.138.323/0001-22 para NORSÁ REFRIGERANTES S.A, localizado no Município: Tangará da Serra/MT, Coordenadas Geográficas DATUM SIRGAS 2000 do ponto de captação PT 01: Lat. 14°38'20,7"S e Long. E 57°27'30,2"W;

FLAMBOYANT ENERGIAS RENOVAVEIS LTDA. Inscrita no CNPJ nº 13.378.968/0001-06, torna público que recebeu da Secretaria de Estado do Mato Grosso/MT (SEMA) a Licença Prévia sob nº 314248/2021 para a construção da CGH EUFORIA, localizada no Rio do Alegre, entre os municípios de Nova Maringá e São José do Rio Claro/MT.

CGH EUFORIA ENERGETICA SPE LTDA. Inscrita no CNPJ 41.369.114/0001-90, torna público que requereu a Licença de Instalação para o empreendimento CGH EUFORIA, localizada no Rio Alegre, entre os municípios de Nova Maringá e São José do Rio Claro/MT.

CGH JACUPIRANGA ENERGETICA SPE LTDA inscrita no CNPJ nº 39.808.841/0001-65, torna público que recebeu da Secretaria de Estado do Mato Grosso/MT (SEMA) a Licença Prévia para a construção da CGH JACUPIRANGA, localizada no Rio do Sangue, no município de Campo Novo do Parecis/MT.

CGH JACUPIRANGA ENERGETICA SPE LTDA inscrita no CNPJ nº 39.808.841/0001-65, torna público que requereu ao Secretaria de Estado do Mato Grosso/MT (SEMA) a Licença de Instalação para a construção da CGH JACUPIRANGA, localizada no Rio do Sangue, no município de Campo Novo do Parecis/MT.

EDITAL DE CONVOCAÇÃO DE ASSEMBLEIA PARA ELEIÇÃO DA COMISSÃO DE REPRESENTANTES - EMPREENDIMENTO VIDA CALIFÓRNIA.

Sr. Adquirente, A **EMHA CALIFÓRNIA CONSTRUÇÕES E INCORPORAÇÕES SPE LTDA.**, pessoa jurídica com CNPJ/MF 36.392.885/0001-69, com sede em Nova Mutum/MT, na Avenida José Aparecido Ribeiro nº 126S Bairro Lot. Comercial J.A.R, CEP 78.450-000, convida os senhores adquirentes de unidade do empreendimento **VIDA CALIFÓRNIA** a participar da Assembleia de Reeleição da Comissão de Representantes a ser realizada endereço da Incorporadora no dia 17.08.2021, às 16h00 em primeira chamada, havendo quórum, ou às 16h30 em segunda e última chamada, com qualquer número de presentes. Serão tratados os seguintes assuntos: 1. Apresentação do Empreendimento; 2. Apresentação das competências e obrigações da Comissão de Representantes dos adquirentes em empreendimentos sob o regime de patrimônio de afetação; 3. Eleição da Comissão de Representantes dos adquirentes para exercício das funções determinadas pela Lei Federal n. 4.591, de 16 de dezembro de 1964, com as alterações introduzidas pela Lei n. 10.931, de 2 de agosto de 2004; Contando com a presença de todos, pois a omissão implica na concordância com as decisões dos presentes. Nova Mutum MT, 03.08.2021 Atenciosamente, **EMHA CALIFÓRNIA CONSTRUÇÕES E INCORPORAÇÕES SPE LTDA**, CNPJ/MF 36.392.885/0001-69

SINDICATO RURAL DE SORRISO ASSEMBLEIA GERAL ORDINÁRIA EDITAL DE CONVOCAÇÃO

Pelo presente Edital, O Sindicato Rural de Sorriso, na forma de seu Estatuto, convoca seus associados para comparecerem à Assembleia Geral Ordinária a ser realizada em sua sede, localizada à Avenida Luiz Amadeu Lodi, nº 1.415, Bairro Bom Jesus, no dia 19 de agosto de 2021, (quinta-feira), às 18:30h (dezoito horas e trinta minutos) em 1º primeira convocação, com a presença da maioria dos filiados com direito a voto, para discutir, apreciar e deliberar sobre as seguintes matérias da ordem do dia:

- 1 - Deliberar sobre o relatório e contas da gestão financeira do ano anterior: Exercício 2020;
- 2 - Apresentação das atividades realizadas pela gestão do Biênio 2020/2021;
- 3 - Previsão orçamentária 2022;
- 4 - Outros assuntos de interesse da classe.

Caso não haja quórum em primeira convocação, após 60 (sessenta) minutos, será instalado o plenário em 2º (segunda) convocação com presença de qualquer número de filiados, conforme disciplina o Parágrafo Terceiro, artigo 21 do Estatuto Social.

Sorriso - MT, 05 de agosto de 2021.

Silvano Filippetto
Presidente

HIDROELÉTRICA ÁGUA QUENTE LTDA - inscrita no CNPJ: 22.240.408/0001-73, torna público que requereu junto a Secretaria de Estado de Meio Ambiente - MT (SEMA - MT), o pedido de renovação de Licença de Operação (LO), referente a atividade de geração de energia elétrica da CGH Água Quente, localizada no município de Sapezal - MT.

ASPLEMAT Publicações 65.3642-6515

A Agropecuária Maggi LTDA, inscrita no CNPJ nº 00.315.457/0020-58, localizada na Estrada SZ-01, Km 35 a margem esquerda, s/n, Zona Rural do município de Sapezal - MT, torna público que requereu junto a Secretaria do Estado de Meio Ambiente - SEMA/MT, a renovação da outorga para captação superficial nas coordenadas 13°48'49,7"S S e 58°47'31,6" W, Córrego Água Quente.

ASPLEMAT Publicações 65.3642-6515

VITERRA BRASIL S.A - SÃO FÉLIX DO ARAGUAIA CNPJ: 32.441.636/0052-05, TORNA PÚBLICO QUE REQUEREU À SECRETARIA DE ESTADO DE MEIO AMBIENTE DE MATO GROSSO - SEMA/MT, A LICENÇA POR ADESÃO E COMPROMISSO - LAC - PARA TANQUE DE COMBUSTÍVEL DE 15 M³, LOCALIZADO NA ZONA RURAL DO MUNICÍPIO DE SÃO FELIX DO ARAGUAIA/MT, RODOVIA ESTADUAL MT 322, MARGEM ESQUERDA DISTRITO ESPIGÃO DO LESTE, CEP: 78.670-000.

Múltipla Log S/A, portador do CNPJ 11.605.780/0001-10, torna público que requereu da Secretária Mun. de Meio Ambiente e Des. Urbano Sustentável do Mun. de Cuiabá-MT, Licença de Prévia e Instalação para atividade Obra Comercial Galpões Logísticos E-Commerce, localizado na Rod. Dos Imigrantes s/nº Gleba Caeté do Fava, Bairro Distrito Industrial, nesta Capital.

CONSTRUÇÕES SILVA LTDA., CNPJ nº 29.063.870/0001-91 sede a Rua do Ponce Quadra 37B, Lote 19, Bairro Jardim Paula II, Várzea Grande/MT, torna -se público que requereu a Secretaria Municipal de Meio Ambiente e Desenvolvimento Rural Sustentável de Várzea Grande/MT, SEMMADERS, a Licença Localização - (LL), Licença Prévia, Licença Instalação, Licença Operação.

ABOM FUTURO AGRÍCOLA LTDA - SIMARELLI, CNPJ: 10.425.282/0039-03, torna público que requereu a secretaria de Estado de Meio Ambiente - MT (SEMA/MT) a Renovação e transferência da Outorga de direito de uso de Recursos Hídricos Subterrânea, referente a portaria nº955 de 10 de novembro de 2016, a captação está localizado na Linha Cabaçu, Km 14, Fazenda Simarelli, zona rural do município de Campus de Julio/MT. Não foi determinado EIA-RIMA.

POLIMIX CONCRETO LTDA - C.N.P.J: 29.067.113/0412-08 torna público que requereu a Secretaria de Estado de Meio Ambiente de Mato Grosso - SEMA-MT, a Outorga do Direito de Uso da Água Derivação/Captação Subterrânea para o poço tubular profundo localizado na Rua Marginal, 3974 - Terminal Ferroviário - Zona Rural do município de Rondonópolis-MT.

Auto Posto Teodoro LTDA, portador do CNPJ 40.491.123/0001-97, torna público que requereu da Secretária de Estado e Meio Ambiente -SEMA/ MT, a Licença Ambiental Prévia e Instalação para atividade de Comércio Varejista de Combustíveis para Veículo Automotores, localizado na Rua Cambará nº 159, Bairro Novo Diamantino, no Município de Diamantino/MT.

T. M. M. BARBOSA, CNPJ: 33.233.655/0001-69, sediada na Rua 32, nº603 -W, Bairro Jardim Califórnia, CEP 78300-000, Tangará da Serra/MT, torna público que requereu junto à Secretaria Municipal de Meio Ambiente de Tangará da Serra/MT, o pedido de Licença Prévia (LP), Licença de Instalação (LI) e Licença de Operação (LO) para atividade de manutenção e reparação de bombas para distribuição de combustíveis, instalação de máquinas e equipamentos para postos de combustíveis, limpeza de dutos e tanques de postos de combustível.

Marco Aurelio Toledo Zuber, CPF N°052.430.539-02, torna público que requereu junto a SEMA - MT, outorga de Direito de Uso de Recursos Hídricos por captação superficial na Fazenda Maravilha, zona rural do município de Sorriso/MT, com as seguintes características: Bacia do Ribeirão Irmandade ou varzeria: Amazonia: Curso de água Superficial: Ponto de captação: -13°14'10,10"S -55°19'14,80"W Finalidade: Irrigação por aspersão convencional por pivô central: Vazão da captação (m3s): 0,149655.

IGLIKOSKI & IGLIKOSKI LTDA (AGROCENTRO MÁQUINAS AGRÍCOLAS), CNPJ nº 01.824.746/0001-82, torna público que requereu junto à Secretaria Municipal de Agricultura e Meio Ambiente de Nova Mutum - SAMA/NM, a Licença de Operação (LO), para atividade de Serviços "Manutenção e reparação de veículos automotores (automóveis, caminhonetes, ônibus, caminhões, tratores e motocicletas, etc.)", localizado na Rua dos Jambos, nº 923 N, Centro, município de Nova Mutum - MT. Não foi determinado estudo de impacto ambiental.

ELAINE DE LIMA BOZIO VIDROS E ESQUADRIAS EIRELI (GIL VIDROS E ESQUADRIAS) CNPJ.: 26.473.555/0001-44 - localizada na Avenida Tancredo Neves nº 3762, Vitória Régia, em Sorriso MT; Torna público que requereu junto a Secretaria Municipal do Meio Ambiente - SAMA, o Pedido de Renovação da Licença de Operação, para atividade de 47.43-1-00 - Comércio varejista de vidros. (Gabrieli Ehrenbrienk Marchioro - Eng. Agrícola e Ambiental e de Segurança do trabalho- 066 9 96121699)

NORTE SUL REAL DISTRIBUIDORA E LOGISTICA LTDA - CNPJ: 11.322.774/0001-55, localizada na Rod. dos Imigrantes, denominado Formigueiro, S/N, São Mateus, município de Várzea Grande (MT) torna público que requereu junto a SEMMADRS/Várzea Grande a Licença de Localização - LL para a obra comercial do Centro de Distribuição de Alimentos. Responsável Técnico: ENG. SANITARISTA-AMBIENTAL NILDO BORGES - (65) 9.8402-6157 - eng.nildo@gmail.com.

RC PUBLICAÇÕES 66 9 9984-4633.

G. SANTOS GUIMARÃES EIRELI, CNPJ 41.649.358/0001-27, torna público que requereu junto à SEMA-MT, Licenças Prévia, de Instalação e de Operação para atividade: Indústria Cerâmica Vermelha na Rua Porto Alegre, município de Porto Alegre do Norte/MT.

Ana Caroline Rodrigues Figueiredo, CNPJ 13.425.613/0001-12, torna público que solicitou à **Secretaria Municipal de Meio Ambiente de Cuiabá**, a adequação do licenciamento ambiental, Licença Prévia-LP, Licença de Instalação-LI e Licença de Operação-LO, para atividades de "Serviços de lavagem, lubrificação e polimento de veículos automotores", rua Marzagão, 04. Qd 04, Morada da Serra, Cuiabá/MT

A SOTREQ S/A, CNPJ nº. 34.151.100/0069-29 e **SOMOV S/A**, CNPJ nº. 04.925.387/0018-96, tornam público que requereram junto à Secretaria Municipal de Desenvolvimento Econômico e Meio Ambiente - Coordenadoria de Meio Ambiente, a Licença Prévia, Licença de Instalação e a Licença de Operação para Manutenção e reparação de veículos automotores e lavagem de veículos, no município de Campo Novo do Parecis/MT.

Camilotti Empreendimentos e Participações S/A

CNPJ 11.852.093/0001-07 - NIRE 51.300.010.747

Ata de Assembleia Geral Extraordinária Realizada em 13/07/2021.

Instalada às 09h00min, na sede social da companhia **Camilotti Empreendimentos e Participações S/A**, localizada na Rua João Pedro Moreira de Carvalho, nº 6070, Chácara 41-41/A-1, Bairro Chácaras, na Cidade de Sinop/MT, CEP 78559-899, sob a Presidência do acionista Gustavo Camilotti, e Secretariado por Marina Camilotti. **Ordem do Dia: (1)** Aprovar a autorização da Diretoria para contrair Empréstimos/financiamentos com o Banco John Deere S. A. e ainda em dar bens imóveis da sociedade em garantia para os mesmos. **Deliberações: (1)** Aprovada por unanimidade que a Diretoria da sociedade está autorizada a contrair empréstimos e/ou financiamentos com o Banco John Deere S.A., dar quaisquer bens imóveis da sociedade em garantia para os mesmos, ainda autorizado a prestação de Aval e Hipoteca. A Sociedade pode ainda ser autorizada das operações realizadas. A Ata foi registrada sob nº 2393473 em 14/07/2021 na Junta Comercial do Estado de Mato Grosso. Sinop/MT, 03/08/2021. Gustavo Camilotti, Presidente.

AGROPECUÁRIA MAGGI LTDA, CNPJ03.315.457/0009-42, situ nas coordenadas 17°20'33,97"S / 54°50'22,08"W, rodovia BR 163, Km10, Fazenda SM01, Itiquira/MT, torna público que requereu a **SEMA/MT** a Renovação e Alteração da Outorga Subterrânea, vazão de 76,60m3/d, Província Hidrográfica Bacia do Paraná.

Foi protocolado o processo de **PLANO DE MANEJO FLORESTAL SUSTENTÁVEL DA FAZENDA** da Fazenda Paraíso Jaboticabal, São Paulo, Santa Madalena, Sta Maria, Loanda, e Par localizado no município de Brasnorte - MT, do proprietário EVALDO MANOSSO DE CPF 192.922.369-20, com número de processo 7002320/2021, na **SECRETARIA ESTADUAL DO MEIO AMBIENTE/MT** no dia 19/04/2021, pelo **ENGENHEIRO TRAJANO RODRIGUES DA SILVA, CREA/MT 805D**, com endereço de escritório Av. Getúlio Vargas, Ed. Avenida Central nº 1937, sala 203 e endereço de email trajanorodrigues1@hotmail.com

PODER JUDICIÁRIO

TRIBUNAL DE JUSTIÇA

TRIBUNAL DE JUSTIÇA DO ESTADO DE MATO GROSSO
DEPARTAMENTO ADMINISTRATIVO

EXTRATO

CONTRATO Nº 53/2021 - CIA 0028180-14.2021.8.11.0000

OBJETO: "Contratação da empresa INFORTOUCH- AGÊNCIA DE COMUNICAÇÃO, EVENTOS E PRODUTOS ALIMENTÍCIOS EIRELI, razão social 11.729.180/0001-63 com objetivo de realizar prestação de serviço de INTÉRPRETE DE LIBRAS por demanda, cujo total estimado do quantitativo a ser contratado é de 80 (oitenta) horas, com disponibilização de 2 (dois) profissionais para evento de até 06 (seis) horas, caso exceda devendo disponibilizar mais profissionais de acordo com a Tabela de Referência para Pagamento de Honorários, disponível <<https://febrapils.org.br/valoresdereferencias/>>, afim dar suporte as atividades realizadas de forma online pela Administração do Tribunal de Justiça do Mato Grosso".

CONTRATANTE: TRIBUNAL DE JUSTIÇA/MT - FUNAJURIS
CNPJ: 01.872.837/0001-93

CONTRATADA: INFORTOUCH AGÊNCIA DE COMUNICAÇÃO, EVENTOS E PRODUTOS ALIMENTÍCIOS EIRELI
CNPJ: 11.729.180/0001-63

DA VIGÊNCIA: "O prazo de vigência do contrato será de 12 (doze) meses, contados a partir da assinatura do Contrato, podendo ser prorrogável na forma do art. 57, §1º, da Lei nº 8.666, de 1993".

DO PREÇO: "O preço total deste contrato será de R\$ 16.400,00 (dezesseis mil e quatrocentos reais)".

Cuiabá, 05 de agosto de 2021.

Ivone Regina Marca
Diretora do Departamento Administrativo

TRIBUNAL DE JUSTIÇA DO ESTADO DE MATO GROSSO
DEPARTAMENTO ADMINISTRATIVO

EXTRATO

PRIMEIRO TERMO DE ADITAMENTO AO CONTRATO Nº 51/2020
CIA 0028223-82.2020.8.11.0000

OBJETO: "O presente Termo de Aditamento tem por finalidade alterar, em parte, o item 7.1 da CLÁUSULA SÉTIMA - DA VIGÊNCIA e o item 10.1. da CLÁUSULA DÉCIMA - DA DOTAÇÃO ORÇAMENTÁRIA, do contrato originalmente firmado entre as partes".

CONTRATANTE: TRIBUNAL DE JUSTIÇA/MT - FUNAJURIS
CNPJ: 01.872.837/0001-93

CONTRATADO: EMPRESA BRASILEIRA DE CORREIOS E TELÉGRAFOS DE MATO GROSSO - ECT - EMPRESA PÚBLICA
CNPJ: 34.028.316/0016-90

DO OBJETO: O presente Termo de Aditamento tem por finalidade alterar, em parte, o item 3.1 da Cláusula Terceira (Preço), do contrato originalmente firmado entre as partes.

DA VIGÊNCIA: Alterar a Cláusula Terceira, item 7.1, prorrogando o prazo de vigência do contrato por mais 12 (doze) meses, de 06/08/2021 a 05/08/2022, observado o limite de 60 (sessenta) meses, na forma do inciso II, do Art. 57, da Lei n. 8.666/93, e suas alterações.

DO PREÇO: "Alterar em parte, o item 10.1 da Cláusula Décima - Da Dotação Orçamentária, reajustando o valor global atualizado no montante de R\$ 6.445.214,70 (seis milhões, quatrocentos e quarenta e cinco mil, duzentos e quatorze reais e setenta centavos)".

Cuiabá, 05 de agosto de 2021.

Ivone Regina Marca
Diretora do Departamento Administrativo

TRIBUNAL DE JUSTIÇA DO ESTADO DE MATO GROSSO
DEPARTAMENTO ADMINISTRATIVO

EXTRATO

CONTRATO Nº 56/2021 - CIA 0034644-54.2021.8.11.0000

OBJETO: "Contratação de empresa para fornecimento de materiais, equipamentos e mão de obra necessários para a instalação de UMA central geradora de energia solar fotovoltaica conectada à rede [...]".

CONTRATANTE: TRIBUNAL DE JUSTIÇA/MT - FUNAJURIS
CNPJ: 01.872.837/0001-93

CONTRATADO: NOBREGA & ASSIS SERVICOS DE ENGENHARIA LTDA
CNPJ: 24.995.315/0001-84

DA VIGÊNCIA: "O prazo de vigência do Contrato deverá ser de 12 (doze) meses a partir da data da assinatura do termo contratual."

DO PREÇO: "O valor global da contratação é de R\$ 1.620.850,00 (hum milhão seiscentos e vinte mil oitocentos e cinquenta reais).

Cuiabá, 05 de agosto de 2021.

Ivone Regina Marca
Diretora do Departamento Administrativo

TRIBUNAL DE JUSTIÇA DO ESTADO DE MATO GROSSO
DEPARTAMENTO ADMINISTRATIVO

EXTRATO

PRIMEIRO TERMO DE ADITAMENTO AO CONTRATO Nº 79/2020
CIA 0041520-59.2020.8.11.0000

OBJETO: "O presente Termo de Aditamento tem a finalidade de alterar, em parte, a CLÁUSULA TERCEIRA - PREÇO, item 3.1, do contrato originariamente firmado entre as partes".

CONTRATANTE: TRIBUNAL DE JUSTIÇA DO ESTADO DE MATO GROSSO
CNPJ: 01.872.837/0001-93

CONTRATADO: HABIT CONSTRUÇÕES E SERVIÇOS EIRELI
CNPJ: 28.697.934/0001-43

DO OBJETO: "O presente Termo de Aditamento tem a finalidade de alterar, em parte, a CLÁUSULA TERCEIRA - PREÇO, item 3.1, do contrato originariamente firmado entre as partes".

DO PREÇO: "Alterar, em parte, a CLÁUSULA TERCEIRA, PREÇO, item 3.1, do contrato originalmente firmado entre as partes, da seguinte forma: 2.1.1. Aditar, positivamente o contrato, para acrescer ao valor global a importância de R\$ 340.000,00 (trezentos e quarenta mil reais), passando este a ter o valor de R\$ 2.040.000,00 (dois milhões, e quarenta mil reais), conforme o PARECER CONTÁBIL MACIEL CONSULTORES / TJMT Nº 458/2021, que passa a fazer parte integrante do presente Termo de Aditamento independentemente de transcrição".

Cuiabá, 05 de agosto de 2021.

Ivone Regina Marca
Diretora do Departamento Administrativo

Governo de Mato Grosso

As máscaras caseiras de tecido também precisam ser trocadas.

Não coloque a sua vida em risco.

Troque-as sempre que vir um furo, desgaste ou deformidade nos elásticos.

www.matogrosso.saude.mt.gov.br

MATO GROSSO SAÚDE
Mais perto de Você

O GOVERNO DE MT ESTÁ CREDENCIANDO EMPRESAS PARA FORNECIMENTO DE ASSISTÊNCIA HOSPITALAR E ASSISTÊNCIA AMBULATORIAL DE MÉDIA E ALTA COMPLEXIDADE.

SE SUA EMPRESA TEM INTERESSE EM ATENDER
AS DEMANDAS HOSPITALARES OU AMBULATORIAIS
DA SECRETARIA DE ESTADO DE SAÚDE, ACESSE:

[SAUDE.MT.GOV.BR/EDITAL](https://saude.mt.gov.br/edital)

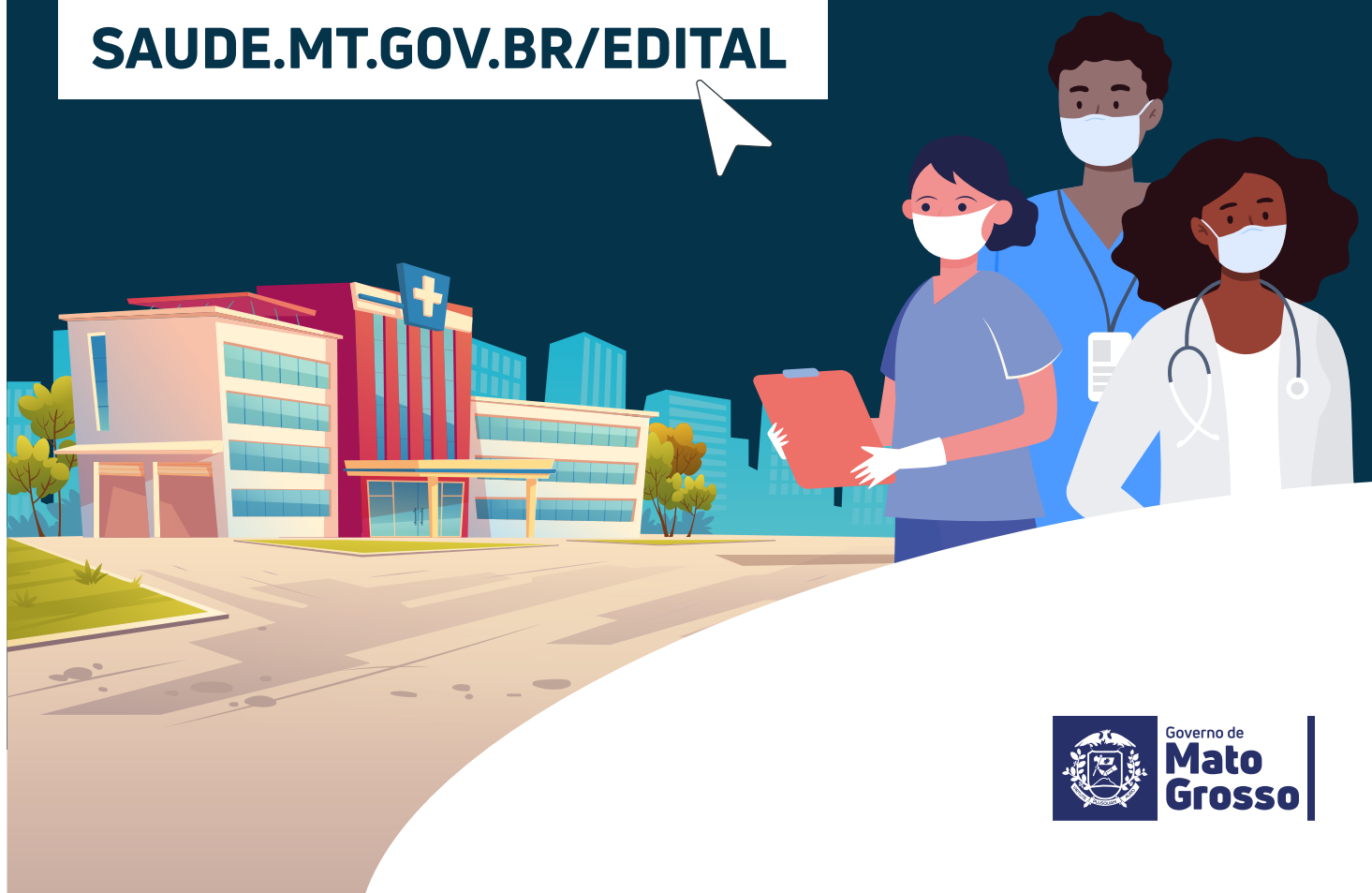

mt.gov.br

**ISSO É ROTINA
PRA VOCÊ.**

**ÁGUA PARADA, PRA
DENGUE, TAMBÉM.**

**CERTOS HÁBITOS SÃO ROTINA
PRA GENTE. MAS POR QUE
COMBATER A DENGUE
AINDA NÃO?**

Faça do combate à Dengue uma rotina. Só assim será possível eliminar esse perigo.



Vire garrafas de cabeça para baixo



Limpe e tampe bem a caixa d'água



Troque sempre a água do seu pet



Elimine água em vasos de flores



Mantenha calhas secas e limpas



Mantenha piscinas limpas

A DENGUE MATA.

MUDAR SUA ROTINA É CUIDAR DA SUA FAMÍLIA.





Governo do Estado de Mato Grosso
Secretaria de Estado de Planejamento e Gestão

**SUPERINTENDÊNCIA DA IMPRENSA OFICIAL DO
ESTADO DE MATO GROSSO**

CENTRO POLÍTICO ADMINISTRATIVO
Rua Júlio Domingos de Campos
CEP 78050-970 - Cuiabá - Mato Grosso
CNPJ(MF) 03.507.415/0004-97

www.iomat.mt.gov.br
Acesse o portal E-Mato Grosso
www.mt.gov.br

ORIENTAÇÃO PARA PUBLICAÇÃO

De acordo com a Instrução Normativa nº 005/2008 do Diário Oficial de 27 de maio de 2008, as matérias deverão ser enviadas pelo sistema IOMATNET e no balcão da IOMAT, pessoalmente, em Pen Drive, CD-ROM ou através do correio eletrônico, publica@iomat.mt.gov.br, até as 16:00hs.

Os arquivos deverão ser em extensão .rtf, .doc ou .docx

ATENDIMENTO EXTERNO

De acordo com a Portaria nº 030/2019/SEPLAG do Diário Oficial de 05 de Abril de 2019, o atendimento é de Segunda à Sexta-feira, das 08:00hs às 12:00hs e 13:00hs às 17:00hs.

(65) 3613-8000

HINO NACIONAL

Letra de Joaquim Osório Duque Estrada e música de Francisco Manoel da Silva

Ouviram do Ipiranga as margens plácidas
De um povo heróico o brado retumbante,
E o sol da Liberdade, em raios fúlgidos,
Brilhou no céu da Pátria nesse instante.

Se o penhor dessa igualdade
Consequimos conquistar com braço forte,
Em teu seio, ó Liberdade,
Desafia o nosso peito a própria morte!

Ó Pátria amada, Idolatrada, Salve! Salve!

Brasil, um sonho intenso, um raio vívido
De amor e de esperança à terra desce,
Se em teu formoso céu, risonho e límpido,
A imagem do Cruzeiro resplandece.

Gigante pela própria natureza,
És belo, és forte, impávido colosso,
E o teu futuro espelha essa grandeza

Terra adorada, Entre outras mil,
És tu, Brasil, Ó Pátria amada!
Dos filhos deste solo és mãe gentil,
Pátria amada, Brasil!

Deitado eternamente em berço esplêndido,
Ao som do mar e à luz do céu profundo,
Fulguras, ó Brasil, florão da América,
Iluminado ao sol do Novo Mundo!

Do que a terra mais garrida
Teus risonhos, lindos campos têm mais flores;
"Nossos bosques têm mais vida",
"Nossa vida" no teu seio "mais amores".

Ó Pátria amada, Idolatrada, Salve! Salve!

Brasil, de amor eterno seja símbolo
O lábaro que ostentas estrelado,
E diga o verde-louro desta fâmula
Paz no futuro e glória no passado.

Mas, se ergues da justiça a clava forte,
Verás que um filho teu não foge à luta,
Nem teme, quem te adora, a própria morte!

Terra adorada Entre outras mil,
És tu, Brasil, Ó Pátria amada!

Dos filhos deste solo és mãe gentil,
Pátria amada,
Brasil!

HINO DE MATO GROSSO

Decreto Nº 208 de 05 de setembro de 1983

Letra de Dom Francisco de Aquino Corrêa e música do maestro Emílio Heine

Limitando, qual novo colosso,
O ocidente do imenso Brasil,
Eis aqui, sempre em flor, Mato Grosso,
Nosso berço glorioso e gentil!

Eis a terra das minas faiscantes,
Eldorado como outros não há
Que o valor de imortais bandeirantes
Conquistou ao feroz Paiaguás!

Salve, terra de amor, terra do ouro,
Que sonhara Moreira Cabral!
Chova o céu dos seus dons o tesouro
Sobre ti, bela terra natal!

Terra noiva do Sol! Linda terra!
A quem lá, do teu céu todo azul,
Beija, ardente, o astro louro, na serra
E abençoa o Cruzeiro do Sul!

No teu verde planalto escampado,
E nos teus pantanais como o mar,
Vive solto aos milhões, o teu gado,
Em mimosas pastagens sem par!

Salve, terra de amor, terra do ouro,
Que sonhara Moreira Cabral!
Chova o céu dos seus dons o tesouro
Sobre ti, bela terra natal!

Hévea fina, erva-mate preciosa,
Palmas mil, são teus ricos florões;
E da fauna e da flora o índio goza,
A opulência em teus virgens sertões.

O diamante sorri nas grupiarias
Dos teus rios que jorram, a flux.
A hulha branca das águas tão claras,
Em cascatas de força e de luz!

Salve, terra de amor, terra do ouro,
Que sonhara Moreira Cabral!
Chova o céu dos seus dons o tesouro
Sobre ti, bela terra natal!

Dos teus bravos a glória se expande
De Dourados até Corumbá,
O ouro deu-te renome tão grande,
Porém mais nosso amor te dará!

Ouve, pois, nossas juras solenes
De fazermos em paz e união,
Teu progresso imortal como a fênix
Que ainda timbra o teu nobre brasão!

Salve, terra de amor, terra do ouro,
Que sonhara Moreira Cabral!
Chova o céu dos seus dons o tesouro
Sobre ti, bela terra natal!

HINO À BANDEIRA DE MATO GROSSO

Letra e música dos autores: Abel Santos Anjos Filho, Tânia Domingos do Nascimento e Hudson C. Rocha

"Uma radiante estrela exalta o céu anil
Fulgura na imensidão do meu Brasil
Constelação de áurea cultura e glórias mil
Do bravo heróico bandeirante varonil
Que descobrindo a extensa mata sobranceira
Do Centro Oeste, imensa gleba brasileira
Trouxe esperança à juventude altaneira
Delimitando a esfera verde da bandeira.

Erga aos céus oh! estandarte
De amor e união
Mato Grosso feliz
Do Brasil é o verde coração.
Belo pendão que ostenta o branco da pureza
Losango lar da paz e feminil grandeza.
Teu manto azul é o céu que encobre a natureza
De um Mato Grosso emoldurado de beleza.

No céu estampas o matiz patriarcal
E ao Sol fulguras belo esplêndido ideal
Na Terra semeando a paz universal
Para colhermos um futuro sem igual.
Erga aos céus oh! estandarte
De amor e união
Mato Grosso feliz
Do Brasil é o verde coração".