

# DIÁRIO OFICIAL



do Estado de Mato Grosso ANO CXXXI - CUIABÁ terça-feira, 10 de Agosto de 2021 Nº 28.060

## PODER EXECUTIVO

### LEI COMPLEMENTAR

LEI COMPLEMENTAR Nº 700 DE 09 DE AGOSTO DE 2021.

Autor: Lideranças Partidárias

**Acrescenta e altera dispositivos das Leis Complementares nºs 202, de 28 de dezembro de 2004, e 560, de 31 de dezembro de 2014, e revoga dispositivos da Lei Complementar nº128, de 11 de julho de 2003.**

**A ASSEMBLEIA LEGISLATIVA DO ESTADO DE MATO GROSSO**, tendo em vista o que dispõe o art. 45 da Constituição Estadual, aprova e o Governador do Estado sanciona a seguinte Lei Complementar:

**Art. 1º** Fica acrescido o § 9º ao art. 2º da Lei Complementar nº 202, de 28 de dezembro de 2004, com a seguinte redação:

“**Art. 2º** (...)

(...)

§ 9º O disposto no § 5º deste artigo não se aplica aos aposentados e pensionistas do Regime Próprio de Previdência Social do Estado de Mato Grosso portadores de doenças incapacitantes.”

**Art. 2º** Fica acrescido o inciso IX ao *caput* do art. 2º da Lei Complementar nº 560, de 31 de dezembro de 2014, com a seguinte redação:

“**Art. 2º** (...)

(...)

IX - a realização das perícias médicas no ingresso de servidores efetivos e aquelas inerentes exclusivamente aos benefícios previdenciários.

(...)”

**Art. 3º** Ficam alterados o inciso IV e o § 4º do art. 2º da Lei Complementar nº 202, de 28 de dezembro de 2004, que passam a vigorar com a seguinte redação:

“**Art. 2º** (...)

(...)

IV - 14% (quatorze por cento) da parcela dos proventos de aposentadoria, reserva remunerada ou reforma e pensão que supere o limite máximo estabelecido para os benefícios previdenciários do regime geral de previdência social de que trata o art. 201 da Constituição Federal, quando o beneficiário for portador de doença incapacitante, nos termos desta Lei Complementar.

(...)

§ 4º Para efeito do disposto neste artigo, consideram-se doenças incapacitantes as constantes do art. 6º, inciso XIV, da Lei Federal nº 7.713, de 22 de dezembro de 1988, que impeçam totalmente o desempenho de qualquer atividade laborativa, devidamente reconhecidas pela Perícia Médica designada pela Unidade Gestora Única do RPPS do Estado de Mato Grosso.

(...)”

**Art. 4º** Fica acrescido o § 8º ao art. 2º da Lei Complementar nº 560, de 31 de dezembro de 2014, com a seguinte redação:

“**Art. 2º** (...)

(...)

§ 8º As atribuições definidas no inciso IX do art. 2º desta Lei Complementar poderão ser exercidas mediante credenciamento de pessoas jurídicas ou físicas ou outra forma de contratação mais célere, bem como por intermédio de convênios.”

**Art. 5º** Ficam acrescidos os §§ 10 e 11 ao art. 2º da Lei Complementar nº 202, de 28 de dezembro de 2004, com a seguinte redação:

## GOVERNO DO ESTADO DE MATO GROSSO

SEPLAG  
SECRETARIA DE ESTADO DE  
PLANEJAMENTO E GESTÃO

IOMAT  
SUPERINTENDÊNCIA DA IMPRENSA  
OFICIAL DO ESTADO DE MATO GROSSO

CENTRO POLÍTICO ADMINISTRATIVO  
Rua Júlio Domingos de Campos  
CEP 78050-970 Cuiabá - Mato Grosso  
CNPJ(MF) 03.507.415/0004-97  
FONE: (65) 3613-8000

E-mail:  
publica@iomat.mt.gov.br

Visite nosso Portal:  
www.iomat.mt.gov.br

Acesse o Portal E-Mato Grosso  
www.mt.gov.br

**Mauro Mendes Ferreira**  
Governador do Estado

**Otaviano Olavo Pivetta**  
Vice-Governador

Secretário-Chefe da Casa Civil ..... Mauro Carvalho Junior  
Secretário-Chefe de Gabinete do Governador ..... Jordan Espindola dos Santos  
Secretário de Estado de Agricultura Familiar ..... Silvano Ferreira do Amaral  
Secretária de Estado de Assistência Social e Cidadania ..... Rosamaria Ferreira de Carvalho  
Secretário de Estado de Ciência, Tecnologia e Inovação ..... Nilton Borges Borgato  
Secretário de Estado de Cultura, Esporte e Lazer ..... Alberto Machado  
Secretário de Estado de Desenvolvimento Econômico ..... Cesar Alberto Miranda Lima dos Santos Costa  
Secretário de Estado de Educação ..... Alan Resende Porto  
Secretário de Estado de Fazenda ..... Rogerio Luiz Gallo  
Secretário de Estado de Infraestrutura e Logística ..... Marcelo de Oliveira e Silva  
Secretária de Estado de Meio Ambiente ..... Mauren Lazzaretti  
Secretário de Estado de Planejamento e Gestão ..... Basilio Bezerra Guimarães dos Santos  
Secretário de Estado de Saúde ..... Gilberto Gomes de Figueiredo  
Secretário de Estado de Segurança Pública ..... Alexandre Bustamante dos Santos  
Secretária de Estado de Comunicação ..... Laice Souza Aiza de Oliveira  
Procurador-Geral do Estado ..... Francisco de Assis da Silva Lopes  
Secretário Controlador-Geral do Estado ..... Emerson Hideki Hayashida

**“Art. 2º (...)**  
(...)

§ 10 Para fins do disposto no § 5º deste artigo, a contribuição previdenciária dos aposentados e pensionistas incidirá sobre a parcela que supere R\$ 3.300,00 (três mil e trezentos reais), quando o valor bruto dos proventos for até R\$ 9.000,00 (nove mil reais).

§ 11 Os valores estabelecidos no § 10, serão atualizados anualmente, com base no índice de revisão geral anual concedido aos servidores do Poder Executivo.”

**Art. 6º** O disposto no art. 1º desta Lei Complementar aplica-se automaticamente àqueles que estavam usufruindo da imunidade constante no § 21 do art. 40 da Constituição Federal em 18 de novembro de 2020.

§ 1º Os segurados alcançados pela regra estabelecida na *caput* deste artigo deverão se submeter à nova perícia médica em até 1 (um) ano contado da data de publicação desta Lei Complementar.

§ 2º Decorrido o prazo fixado no § 1º deste artigo sem a realização de nova perícia, ou caso esta constate que o segurado não preenche as exigências contidas no § 9º do art. 2º da Lei Complementar nº 202, de 28 de dezembro de 2004, a isenção nele prevista será imediatamente cessada, ressalvados os casos em que o segurado comprovadamente não possa ser submetido à nova perícia.

§ 3º Compete aos Poderes e órgãos autônomos tomar todas as providências administrativas para a aplicação do disposto neste artigo.

**Art. 7º** O Poder Executivo fica autorizado a promover as adequações na lei orçamentária que se destinem a dar cumprimento ao disposto nesta Lei Complementar.

**Art. 8º** O disposto no inciso IV do art. 2º da Lei Complementar nº 202, de 28 de dezembro de 2004, também se aplica aos pensionistas e militares da reserva ou reforma do Estado de Mato Grosso.

**Art. 9º** VETADO.

**Art. 10** Ficam revogadas as alíneas “e”, “f”, “h”, “i” e “j” do inciso I do art. 2º da Lei Complementar nº 128, de 11 de julho de 2003, e o § 6º do art. 2º da Lei Complementar nº 202, de 28 de dezembro de 2004.

**Art. 11** Esta Lei Complementar entra em vigor:

I - em 180 (cento e oitenta) dias, contados da data de publicação desta Lei Complementar, em relação ao disposto no art. 2º desta Lei Complementar e a revogação das alíneas “e”, “f”, “h”, “i” e “j” do inciso I do art. 2º da Lei Complementar nº 128, de 11 de julho de 2003;

II - na data da sua publicação, para os demais dispositivos desta Lei Complementar.

Palácio Paiaguás, em Cuiabá, 09 de agosto de 2021, 200º da Independência e 133º da República.



MAURO MENDES  
Governador do Estado

## VETO DO GOVERNADOR

MENSAGEM Nº 135 DE 09 DE AGOSTO DE 2021.

Senhor Presidente da Assembleia Legislativa,

No exercício das competências contidas nos arts. 42, § 1º, e 66, inciso IV, da Constituição do Estado, comunico a Vossa Excelência que decidi vetar parcialmente o Projeto de Lei Complementar nº 38/2021 que **“Acréscenta e altera dispositivos das Leis Complementares nºs 202, de 28 de dezembro de 2004, e 560, de 31 de dezembro de 2014, e revoga dispositivos da Lei Complementar nº 128, de 11 de julho de 2003”**, aprovado por esse Poder Legislativo na Sessão Plenária do dia 6 de agosto de 2021.

Eis o dispositivo a ser vetado:

**Art. 9º** Fica alterada a alínea “c” do inciso I do art. 245 da Lei

Complementar nº 04, de 15 de outubro de 1990, que passa a vigorar com a seguinte redação:

**“Art. 245 (...)**

I - (...)

(...)

c) o companheiro ou companheira designado(a) que comprove união estável como entidade familiar, por decisão judicial de reconhecimento ou escritura pública declaratória de união estável;

(...”

Isso porque, a Emenda à Constituição do Estado nº 92/2020 trouxe modificações nos regramentos do benefício de pensão por morte. Destacando-se, como principal, acréscimo do art. 140-C à Constituição Estadual, que dispõe sobre a vinculação às regras previstas no art. 23 da Emenda Constitucional Federal nº 103/2019, nesse sentido:

**“Art. 140-C** As pensões por morte, até que seja sancionada a lei complementar de que trata o inciso II do § 2º do art. 140-A desta Constituição, serão regulamentadas na forma prevista no art. 23 da Emenda Constitucional Federal nº 103, de 12 de novembro de 2019.” (grifei)

Por seu turno, Emenda Constitucional Federal nº 103/2019 determinou a observância às regras previstas na Lei Federal nº 8.213, de 24 de julho de 1991 nas seguintes situações:

**“Art. 23. (...)**

(...)

§ 4º O tempo de duração da pensão por morte e das cotas individuais por dependente até a perda dessa qualidade, o rol de dependentes e sua qualificação e as condições necessárias para enquadramento serão aqueles estabelecidos na Lei nº 8.213, de 24 de julho de 1991.”

Nesse sentido, tendo por obrigatória a observância da Lei Federal nº 8.213/1991, são critérios para a concessão da pensão a comprovação da união estável em período não superior a 24 (vinte e quatro) meses:

**“Art. 16.** São beneficiários do Regime Geral de Previdência Social, na condição de dependentes do segurado:

(...)

§ 5º As provas de união estável e de dependência econômica exigem início de prova material contemporânea dos fatos, produzido em período não superior a 24 (vinte e quatro) meses anterior à data do óbito ou do recolhimento à prisão do segurado, não admitida a prova exclusivamente testemunhal, exceto na ocorrência de motivo de força maior ou caso fortuito, conforme disposto no regulamento.

§ 6º Na hipótese da alínea c do inciso V do § 2º do art. 77 desta Lei, a par da exigência do § 5º deste artigo, deverá ser apresentado, ainda, início de prova material que comprove união estável por pelo menos 2 (dois) anos antes do óbito do segurado.” (grifei)

A exigência da Lei Federal nº 8.213/1991, portanto, é para que a união estável seja reconhecida nos critérios de continuidade e contemporaneidade para a concessão e duração do benefício de pensão para o(a) companheiro(a).

Assim, assumir apenas a apresentação da declaração/certidão pública como prova de união estável, violaria o previsto no §5º do art. 16 da Lei Federal nº 8.213/1991, pois não se comprovaria que, na data do óbito, o requerente da pensão mantinha a união estável com o de cujus.

De fato, a dependência econômica do(a) companheiro(a) pode ser apresentada de diversas formas e não apenas pela certidão pública. Neste íterim, a união estável, representa um documento hábil a se comprovar o vínculo com o *de cujus*, mas jamais deveria ser tomado unicamente. Restringir de tal forma a análise documental para concessão de um benefício, que pode ser vitalício, pode ocasionar fraudes e prejuízo ao erário.

Essas, Senhor Presidente, são as razões que me levaram a vetar parcialmente o Projeto de Lei Complementar nº 38/2021, as quais ora

submeto à apreciação dos membros dessa Casa de Leis.

Palácio Paiaguás, em Cuiabá, 09 de agosto de 2021.



**MAURO MENDES**  
Governador do Estado

## DECRETO

**DECRETO Nº 1.059, DE 09 DE AGOSTO DE 2021.**

**Altera o Decreto nº 1.046, de 04/08/2021, que institui o Programa Extraordinário de Recuperação de Créditos Tributários do Estado de Mato Grosso, relativos ao IPVA e ao ITCD - Programa REFIS IPVA/ITCD, e dá outras providências.**

**O GOVERNADOR DO ESTADO DE MATO GROSSO**, no uso das atribuições que lhe são conferidas pelo artigo 66, inciso III, da Constituição Estadual, e

**CONSIDERANDO** a necessidade de ajustes na legislação tributária;

### DECRETA:

**Art. 1º** Fica alterado o artigo 13 do Decreto nº 1.046, de 04/08/2021, que institui o Programa Extraordinário de Recuperação de Créditos Tributários do Estado de Mato Grosso, relativos ao IPVA e ao ITCD - Programa REFIS IPVA/ITCD, e dá outras providências, que passa a vigorar com a redação assinalada:

**“Art. 13** Este decreto entra em vigor na data da sua publicação, produzindo efeitos a partir de 4 de agosto de 2021.”

**Art. 2º** Este Decreto entra em vigor na data da sua publicação, revogando-se as disposições em contrário.

Palácio Paiaguás, em Cuiabá - MT, 09 de agosto de 2021, 200º da Independência e 133º da República.



**MAURO MENDES**  
Governador do Estado



**MAURO CARVALHO JÚNIOR**  
Secretário-Chefe da Casa Civil



**ROGÉRIO LUIZ GALLO**  
Secretário de Estado de Fazenda

**DECRETO Nº 1.060, DE 09 DE AGOSTO DE 2021.**

**Introduz alterações no Regulamento do ICMS, aprovado pelo Decreto nº 2.212, de 20 de março de 2014, e dá outras providências.**

**O GOVERNADOR DO ESTADO DE MATO GROSSO**, no uso das atribuições que lhe são conferidas pelo artigo 66, inciso III, da Constituição Estadual, e

**CONSIDERANDO** que as operações de exportação são desoneradas do ICMS, em conformidade com o disposto no artigo 5º, inciso II, do Regulamento do ICMS, de sorte que as empresas que operam, exclusiva ou preponderantemente, com essa modalidade de operação, conforme o caso, não apresentam histórico de recolhimento do ICMS ou o fazem em valores não significativos;

**CONSIDERANDO** que, em decorrência das disposições da Lei nº 7.263, de 27 de março de 2000, operações internas com diversos produtos primários, dentre aqueles arrolados nas alíneas do inciso II do *caput* do artigo 132 do Regulamento do ICMS, aprovado pelo Decreto nº 2.212,

de 20 de março de 2014, são contemplados com o diferimento do ICMS, mediante o atendimento à condição de recolhimento da contribuição ao Fundo de Transporte e Habitação - FETHAB;

**CONSIDERANDO** que, ainda nos termos da invocada Lei nº 7.263/2000, a contribuição ao FETHAB é exigência para remessas interestaduais em operações de exportação ou equiparadas à exportação, com suspensão do imposto, relativamente a diversos produtos primários, dentre os indicados nas alíneas do referido inciso II do artigo 132 do RICMS;

### DECRETA:

**Art. 1º** Fica alterado, passando a vigorar com a redação adiante assinalada, o inciso II do § 3º do artigo 132 do Regulamento do ICMS, aprovado pelo Decreto nº 2.212, de 20 de março de 2014:

**“Art. 132 (...)**

**(...)**

**§ 3º (...)**

**(...)**

II - no período de 6 (seis) meses que anteceder o da formalização do pedido, apresentar, em cada mês, recolhimento do ICMS e/ou da contribuição ao FETHAB em valor não inferior ao equivalente a 380 (trezentos e oitenta) UPFMT;

**(...).”**

**Art. 2º** Este decreto entra em vigor na data da sua publicação, aplicando-se aos processos de pedido de regime especial de que trata o artigo 132 do Regulamento do ICMS, aprovado pelo Decreto nº 2.212, de 20 de março de 2014, que se encontram pendentes de análise no âmbito da Secretaria de Estado de Fazenda.

**Art. 3º** Revogam-se as disposições em contrário.

Palácio Paiaguás, em Cuiabá - MT, 09 de agosto de 2021, 200º da Independência e 133º da República.



**MAURO MENDES**  
Governador do Estado



**MAURO CARVALHO JÚNIOR**  
Secretário-Chefe da Casa Civil



**ROGÉRIO LUIZ GALLO**  
Secretário de Estado de Fazenda

**DECRETO Nº 1.061, DE 09 DE AGOSTO DE 2021.**

**Introduz alterações no Regulamento do ICMS, aprovado pelo Decreto nº 2.212, de 20 de março de 2014, e dá outras providências.**

**O GOVERNADOR DO ESTADO DE MATO GROSSO**, no uso das atribuições que lhe são conferidas pelo artigo 66, inciso III, da Constituição Estadual, e

**CONSIDERANDO** que a legislação regulatória expedida pela Agência Nacional do Petróleo, Gás Natural e Biocombustíveis - ANP permite a armazenagem de combustíveis pertencentes a terceiros, desde que o estabelecimento armazenador disponha de instalações adequadas e com capacidade para armazenamento dos estoques próprios e de terceiros mantidos em seu poder;

**CONSIDERANDO** que, em decorrência, amparadas pela legislação da ANP, ao promoverem saídas interestaduais de álcool etílico anidro combustível - AEAC, as usinas e destilarias, com alta frequência, se utilizam da prática de armazenamento temporário em estabelecimento localizado no entorno do local onde se dará o transbordo da mercadoria para a troca de modal;

**CONSIDERANDO** que, conforme o preconizado no artigo 108 do Código Tributário Nacional (Lei nº 5.172, de 25 de outubro de 1966), *“a lei tributária não pode alterar a definição, o conteúdo e o alcance de institutos,*

conceitos e forma do direito privado”, por conseguinte, não sendo dado à Administração Tributária impedir a prática do mercado porque recepcionada pelo Órgão regulatório;

**CONSIDERANDO** que, o Convênio ICMS 54/00, de 19 de setembro de 2020, estabelece regras para a devolução de mercadoria ou bem em operação interestadual, quando dispõe que na operação interestadual de devolução, total ou parcial, de mercadoria ou bem, inclusive recebido em transferência, aplicar-se-á a mesma base de cálculo e a mesma alíquota constante do documento que acobertar a operação anterior de recebimento da mercadoria ou bem;

**DECRETA:**

**Art. 1º** Fica alterada a nomenclatura do Capítulo VI-A do Título VI do Livro I do Regulamento do ICMS, aprovado pelo Decreto nº 2.212, de 20 de março de 2014, bem como acrescentado, com a redação adiante assinalada, o Capítulo VI-B com os artigos 628-F a 628-J que o integram, ao referido Título, conforme segue:

“LIVRO I  
(...)”

TÍTULO VI  
(...)”

CAPÍTULO VI-A  
**DAS REMESSAS INTERNAS DE ÁLCOOL ETÍLICO ANIDRO  
COMBUSTÍVEL - AEAC E DE ÁLCOOL ETÍLICO HIDRATADO  
COMBUSTÍVEL - AEHC PARA DEPÓSITO EM ESTABELECIMENTO DE  
TERCEIROS**  
(...)”

CAPÍTULO VI-B  
**DAS REMESSAS INTERESTADUAIS DE ÁLCOOL ETÍLICO ANIDRO  
COMBUSTÍVEL - AEAC PARA DEPÓSITO EM ESTABELECIMENTO DE  
TERCEIROS**

**Art. 628-F** Em alternativa ao tratamento previsto neste regulamento e nos demais atos da legislação tributária, nas remessas de álcool etílico anidro combustível - AEAC, para armazenamento em estabelecimento de terceiro, localizado em outra unidade da Federação, poderá ser aplicado o disposto neste capítulo, mediante concessão de regime especial.

Parágrafo único Fica a Secretaria de Estado de Fazenda autorizada a editar normas complementares para, se necessário, explicitar norma prevista neste capítulo.

**Art. 628-G** Para fins do disposto neste capítulo, as remessas de AEAC de usina ou destilaria, localizadas no território mato-grossense, para depósito em estabelecimento de terceiros, localizado em outra unidade federada, serão tributadas à alíquota interestadual e poderão ser realizadas desde que atendidas as condições fixadas neste capítulo.

Parágrafo único O disposto neste capítulo somente se aplica às remessas de AEAC efetuadas para estabelecimento de terceiro que atenda as seguintes condições:

I - esteja localizado no entorno do local onde se dará o transbordo da mercadoria para a troca de modal;

II - seja detentor de autorização da Agência Nacional do Petróleo, Gás Natural e Biocombustíveis - ANP para armazenamento de AEAC de propriedade de terceiros, nos termos de legislação regulatória do setor;

III - disponha de instalações adequadas, com capacidade para armazenamento dos estoques próprios e de terceiros mantidos em seu poder;

IV - possa demonstrar pelos registros fiscais, na forma da legislação tributária vigente, a segregação dos estoques próprios e de terceiros mantidos em seu poder.

**Art. 628-H** O estabelecimento autor da remessa para armazenamento, com fins de transbordo para mudança de modal, deverá obter regime especial junto à Secretaria de Estado de Fazenda, mediante formalização de requerimento, via e-Process, disponibilizado na internet, na página [www.sefaz.mt.gov.br](http://www.sefaz.mt.gov.br), respeitadas as condições previstas nos incisos deste artigo:

I - indicação das mercadorias (AEAC) e da estimativa do correspondente volume médio mensal que serão enviados para armazenamento em estabelecimento localizado no entorno do local onde se dará o transbordo da mercadoria para a troca de modal;

II - identificação dos estabelecimentos destinatários onde os produtos serão armazenados, inclusive com indicação do município de localização e a respectiva distância do local onde deverá ocorrer o transbordo do produto;

III - identificação das distribuidoras de combustíveis que deverão estar inscritas no Cadastro de Contribuintes do ICMS do Estado de Mato Grosso,

conforme previsão disposta no artigo 526 do RICMS, c/c a cláusula quinta do Convênio ICMS 110/2007;

IV - regularidade fiscal do contribuinte mato-grossense.

§ 1º Os regimes especiais, concedidos na forma deste artigo, produzirão efeitos a partir da data da assinatura do Termo de Acordo referido no § 4º deste artigo e vigorarão pelo prazo de um ano.

§ 2º O prazo de vigência previsto no § 1º deste artigo não impede a Administração Tributária de cancelar o regime especial concedido quando constatado que o detentor deixou de atender a condição prevista para a sua concessão e/ou manutenção.

§ 3º Incumbe ao estabelecimento detentor do regime especial de que trata este artigo conservar em seus arquivos os documentos comprobatórios do atendimento às condições exigidas para sua concessão e manutenção, para exibição ao fisco sempre que solicitado.

§ 4º A concessão dos regimes especiais tratados neste artigo será formalizada mediante celebração de Termo de Acordo Específico, junto à Unidade de Política Tributária Estadual da Secretaria Adjunta da Receita Pública da Secretaria de Estado de Fazenda - UPT/SEFAR/SEFAZ, o qual deverá ser registrado no Sistema de Credenciamento Especial - Regimes Especiais, Substituição Tributária, Exportação e Importação - CREDESP, que constará como data de início a data da assinatura no referido termo.

§ 5º Sobre as operações de remessa de AEAC para armazenagem, na forma prevista neste capítulo, bem como em relação ao imposto correspondente, não serão aplicados quaisquer benefícios fiscais, ainda que vinculados à Programa de Desenvolvimento do Estado.

§ 6º Quando do retorno simbólico do AEAC remetido para armazenagem, na forma prevista neste capítulo, o estabelecimento remetente deste Estado, depositante, terá direito à utilização do crédito do imposto, considerando a mesma base de cálculo e a mesma alíquota constante do documento que acobertou a operação de remessa da mercadoria, desde que destacado na Nota Fiscal correspondente, ainda que optante por benefício fiscal que exija a renúncia a qualquer crédito.

**Art. 628-I** As remessas interestaduais de AEAC para armazenamento, com fins de transbordo para mudança de modal, deverão ser acobertadas por Nota Fiscal Eletrônica - NF-e, emitida com destaque do ICMS, que, além dos demais requisitos, deverá conter:

I - como destinatário: o estabelecimento armazenador, localizado em outra unidade da Federação;

II - como CFOP: **6.663 - “Remessa para Armazenagem de Combustível ou Lubrificante”;**

III - no campo Informações Complementares: o número do ato pelo qual foi concedido o regime especial para o remetente.

§ 1º Quando do embarque em novo modal para transporte, deverão ser observados os seguintes procedimentos:

I - pelo estabelecimento destinatário, responsável pela armazenagem:

a) emissão de NF-e para acobertar o retorno da mercadoria ao estabelecimento remetente, com destaque do ICMS na mesma alíquota utilizada na remessa para depósito que, além dos demais requisitos, deverá conter:

1) como destinatário: o estabelecimento deste Estado, depositante da mercadoria;

2) como CFOP: **6.665 - “Retorno simbólico de combustível ou lubrificante recebido para armazenagem”;**

3) o referenciamento da NF-e pela qual a mercadoria foi recebida para armazenamento, de que trata o *caput* deste artigo;

b) emissão da NF-e para acobertar a saída efetiva da mercadoria com destino a outro Estado, mediante embarque em novo modal, sem destaque do ICMS, que, além dos demais requisitos, deverá conter:

1) como destinatário: o estabelecimento distribuidor localizado em outra unidade federada em cujo endereço a mercadoria deverá ser entregue;

2) como CFOP: **6.666 - “Remessa por conta e ordem de terceiros de combustível ou lubrificante recebido para armazenagem”;**

3) o referenciamento das NF-e pelas quais a mercadoria foi recebida para armazenamento e devolvida simbolicamente, emitidas nos termos do *caput* deste artigo e da alínea a deste inciso, bem como da emitida, em



conformidade com o disposto no inciso II deste parágrafo, para acobertar a operação interestadual realizada pelo depositante;

II - pelo estabelecimento remetente, depositante da mercadoria, deverá ser emitida NF-e, com imposto diferido, relativo à venda do AEAC na operação interestadual destinada a distribuidora de combustíveis, com observância dos requisitos no Convênio ICMS 110/2007, devendo, ainda, conter:

a) como destinatário: o estabelecimento distribuidor localizado em outra unidade federada, destinatário da respectiva operação interestadual;

b) como CFOP, o correspondente à operação interestadual praticada;

c) o referenciamento das NF-e emitidas nos termos do *caput* deste artigo, bem como da alínea a do inciso I do § 1º, também deste preceito.

§ 2º O retorno da mercadoria, ainda que simbólico, e o subsequente embarque, deverão ocorrer no prazo de até 90 (noventa) dias, contados da data em que foi emitida a NF-e de que trata o *caput* deste artigo.

**Art. 628-J** Nas hipóteses em que, na operação subsequente ao retorno, ainda que simbólico, do produto destinado ao armazenamento, o AEAC for destinado a distribuidora de combustível, em operação em que o ICMS seja diferido, conforme o disposto na cláusula vigésima primeira do Convênio ICMS 110/2007, a distribuidora deverá registrar no programa de computador previsto no § 2º da cláusula vigésima terceira do Convênio ICMS 110/2007, de 3 de outubro de 2007, que se trata de produto de origem do Estado de Mato Grosso.

§ 1º Caso as informações exigidas não sejam registradas conforme o disposto no *caput* deste artigo, a usina ou destilaria, localizada no território mato-grossense ficará responsável solidário pelo recolhimento do tributo devido.

§ 2º Aplica-se concomitantemente ao previsto neste capítulo o disposto nos artigos 482 e 483 deste regulamento.

**Art. 2º** Este decreto entra em vigor na data da sua publicação, revogando-se as disposições em contrário.

Palácio Paiaguás, em Cuiabá - MT, 09 de agosto de 2021, 200º da Independência e 133º da República.

  
MAURO MENDES  
Governador do Estado

  
MAURO CARVALHO JÚNIOR  
Secretário-Chefe da Casa Civil

  
ROGÉRIO LUIZ GALLO  
Secretário de Estado de Fazenda

**DECRETO Nº 1.062, DE 09 DE DECRETO DE 2021.**

**Declara, expressamente, a revogação dos Decretos que especifica e dá outras providências.**

**O GOVERNADOR DO ESTADO DE MATO GROSSO**, no uso das atribuições que lhe são conferidas pelo artigo 66, inciso III, da Constituição Estadual, e

**CONSIDERANDO** a necessidade de se dar continuidade aos trabalhos de organização e sistematização da legislação tributária mato-grossense;

**CONSIDERANDO** que os processos de organização e sistematização da legislação implicam, também, a revisão e atualização dos atos normativos publicados, inclusive com a finalidade de identificar aqueles que estão tacitamente revogados, em decorrência da edição de outros atos, de igual ou superior hierarquia, dispondo de outra forma sobre a mesma matéria, bem como aqueles cuja vigência está expirada, seja em função de terem vigorado com prazo determinado, seja em função do implemento de condição extintiva da respectiva vigência;

**DECRETA:**

**Art. 1º** Ficam, expressamente, declarados revogados os Decretos adiante relacionados, versando sobre matéria tributária ou com reflexos na área tributária:

I - decretos que alteram o Decreto nº 1.432, de 29 de setembro de 2003, que regulamenta a Lei nº 7.958, de 25 de setembro de 2003, que define o Plano de Desenvolvimento de Mato Grosso, cria Fundos e dá outras providências:

	Decreto nº	Data	DOE	Ementa ou Assunto
a)	80/2007	28/02/2007	1º/03/2007	Repristina o Decreto nº 1.432, de 29 de setembro de 2003, e dá outras providências.
b)	368/2007	26/06/2007	26/06/2007	Introduz alterações no Plano de Desenvolvimento de Mato Grosso, e dá outras providências.
c)	880/2007	13/11/2007	13/11/2007	Introduz alterações no Plano de Desenvolvimento de Mato Grosso, e dá outras providências.
d)	1.479/2008	29/07/2008	29/07/2008	Introduz alterações no Decreto nº 1.432, de 29 de setembro de 2003, que regulamenta o Plano de Desenvolvimento de Mato Grosso, e dá outras providências.
e)	1.864/2008	24/03/2009	24/03/2009	Altera o Decreto nº 1.432, de 29 de setembro de 2003, que regulamenta a Lei nº 7.958, de 25 de setembro de 2003, que define o Plano de Desenvolvimento de Mato Grosso, cria Fundos e dá outras providências.
f)	2.038/2009	16/07/2009	16/07/2009	Introduz alterações no Decreto nº 1.432, de 29 de setembro de 2003, que regulamenta a Lei nº 7.958, de 25 de setembro de 2003, que define o Plano de Desenvolvimento de Mato Grosso, cria Fundos e dá outras providências.
g)	2.058/2009	30/07/2009	30/07/2009	Introduz alterações no Decreto nº 1.432, de 29 de setembro de 2003, que regulamenta a Lei nº 7.958, de 25 de setembro de 2003, que define o Plano de Desenvolvimento de Mato Grosso, cria Fundos e dá outras providências.
h)	2.069/2009	13/08/2009	13/08/2009	Introduz alterações no Decreto nº 1.432, de 29 de setembro de 2003, que regulamenta a Lei nº 7.958, de 25 de setembro de 2003, que define o Plano de Desenvolvimento de Mato Grosso, cria Fundos e dá outras providências.

i)	2.947/2010	27/10/2010	27/10/2010	Introduz alterações no Decreto nº 1.432, de 29 de setembro de 2003, que regulamenta a Lei nº 7.958, de 25 de setembro de 2003, que define o Plano de Desenvolvimento de Mato Grosso, cria Fundos e dá outras providências.
j)	920/2011	28/12/2011	28/12/2011	Altera o Decreto nº 1.432, de 29 de setembro de 2003, que regulamenta a Lei nº 7.958, de 25 de setembro de 2003, que define o Plano de Desenvolvimento de Mato Grosso, cria Fundos e dá outras providências.
k)	1.000/2012	17/02/2012	17/02/2012	Introduz alterações no Regulamento do ICMS e dá outras providências.
l)	1.006/2012	24/02/2012	24/02/2012	Introduz alterações no Regulamento do ICMS, revoga dispositivos do Decreto nº 1.187, de 7 de janeiro de 2008, e dá outras providências.
m)	1.018/2012	29/02/2012	29/02/2012	Introduz alterações no Regulamento do ICMS e dá outras providências.
n)	1.035/2012	14/03/2012	14/03/2012	Introduz alterações no Regulamento do ICMS e dá outras providências.
o)	1.118/2012	02/05/2012	02/05/2012	Introduz alterações no Regulamento do ICMS, e dá outras providências.
p)	1.171/2012	06/06/2012	06/06/2012	Introduz alterações no Regulamento do ICMS e dá outras providências.
q)	1.224/2012	04/07/2012	04/07/2012	Altera o Decreto nº 1.432, de 29 de setembro de 2003, que Regulamenta a Lei nº 7.958, de 25 de setembro de 2003, que define o Plano de Desenvolvimento de Mato Grosso, cria Fundos e dá outras providências.
r)	1.390/2012	09/10/2012	09/10/2012	Altera o Decreto nº 1.432, de 29 de setembro de 2003, que Regulamenta a Lei nº 7.958, de 25 de setembro de 2003, que define o Plano de Desenvolvimento de Mato Grosso, cria Fundos e dá outras providências.
s)	2.673/2014	26/12/2014	26/12/2014	Revoga dispositivos do Decreto nº 1.432, de 29 de setembro de 2003, que regulamenta a Lei nº 7.958, de 25 de setembro de 2003, que define o Plano de Desenvolvimento de Mato Grosso, cria Fundos e dá outras providências.

t)	239/2015	03/09/2015	03/09/2015	Altera o Decreto nº 1.432, de 29 de setembro de 2003, que regulamenta a Lei nº 7.958, de 25 de setembro de 2003, que define o Plano de Desenvolvimento de Mato Grosso, cria Fundos e dá outras providências.
u)	1.160/2017	18/08/2017	18/08/2017	Altera o Decreto nº 1.432, de 29 de setembro de 2003, que regulamenta a Lei nº 7.958, de 25 de setembro de 2003, que define o Plano de Desenvolvimento de Mato Grosso, cria Fundos e dá outras providências.
v)	1.730/2018	12/12/2018	12/12/2018	Altera o Decreto nº 1.432, de 29 de setembro de 2003, que regulamenta a Lei nº 7.958, de 25 de setembro de 2003, que define o Plano de Desenvolvimento de Mato Grosso, cria Fundos e dá outras providências.

II - decretos que alteram o Decreto nº 1.943, de 27 de setembro de 2013, que regulamenta a Lei nº 9.932, de 07 de junho de 2013, que altera a redação da Lei nº 7.958, de 25 de setembro de 2003, que define o Plano de Desenvolvimento de Mato Grosso, cria Fundos e dá outras providências:

	Decreto nº	Data	DOE	Ementa ou Assunto
a)	1.982/2013	30/10/2013	30/10/2013	Altera o Decreto nº 1.943, de 27 de setembro de 2013, que regulamenta a Lei nº 9.932, de 07 de junho de 2013, que altera a redação da Lei nº 7.958, de 25 de setembro de 2003, que define o Plano de Desenvolvimento de Mato Grosso, cria fundos e dá outras providências.
b)	2.064/2013	27/12/2013	27/12/2013	Altera o Decreto nº 1.943, de 27 de setembro de 2013, que regulamenta a Lei nº 9.932, de 07 de junho de 2013, que altera a redação da Lei nº 7.958, de 25 de setembro de 2003, que define o Plano de Desenvolvimento de Mato Grosso, cria Fundos e dá outras providências.
c)	2.577/2014	24/10/2014	24/10/2014	Acrescenta dispositivo ao art. 6º do Decreto nº 1.943, de 27 de setembro de 2013.
d)	2.598/2014	13/11/2014	13/11/2014	Acrescenta dispositivos ao art. 6º do Decreto nº 1.943, de 27 de setembro de 2013.

III - decretos que alteram o Decreto nº 250, de 16 de setembro de 2015, que dispõe sobre o diferimento do ICMS incidente nas operações de importação do exterior de bens, mercadorias e serviços, quando o respectivo desembaraço aduaneiro for processado em recinto alfandegado de Porto Seco, localizado no território mato-grossense, e dá outras providências:

	Decreto nº	Data	DOE	Ementa ou Assunto
a)	1.198/2017	19/09/2017	19/09/2017	Altera o Decreto nº 250, de 16 de setembro de 2015, que dispõe sobre o diferimento do ICMS incidente nas operações de importação do exterior de bens, mercadorias e serviços, quando o respectivo desembaraço aduaneiro for processado em recinto alfandegado de Porto Seco, localizado no território mato-grossense, e dá outras providências.
b)	1.324/2017	28/12/2017	28/12/2017	Altera o Decreto nº 250, de 16 de setembro de 2015, que dispõe sobre o diferimento do ICMS incidente nas operações de importação do exterior de bens, mercadorias e serviços, quando o respectivo desembaraço aduaneiro for processado em recinto alfandegado de Porto Seco, localizado no território mato-grossense, e dá outras providências.
c)	1.513/2018	06/06/2018	06/06/2018	Altera e acrescenta dispositivos ao Decreto nº 250, de 16 de setembro de 2015, que dispõe sobre o diferimento do ICMS incidente nas operações de importação do exterior de bens, mercadorias e serviços, quando o respectivo desembaraço aduaneiro for processado em recinto alfandegado de Porto Seco, localizado no território mato-grossense, e dá outras providências.
d)	1.561/2018	29/06/2018	29/06/2018	Altera o parágrafo único do artigo 10-B do Decreto nº 250, de 16 de setembro de 2015, que dispõe sobre o diferimento do ICMS incidente nas operações de importação do exterior de bens, mercadorias e serviços, quando o respectivo desembaraço aduaneiro for processado em recinto alfandegado de Porto Seco, localizado no território mato-grossense, e dá outras providências.

e)	1.766/2018	28/12/2018	28/12/2018	Altera o Decreto nº 250, de 16/09/2015, que dispõe sobre o diferimento do ICMS incidente nas operações de importação do exterior de bens, mercadorias e serviços, quando o respectivo desembaraço aduaneiro for processado em recinto alfandegado de Porto Seco, localizado no território mato-grossense, e dá outras providências.
----	------------	------------	------------	---

**IV - decretos que tratam de programas de recuperação de crédito tributário, mediante aplicação de remissão e/ou anistia, cumuladas ou não com parcelamento da dívida, cujos efeitos já se encontram expirados:**

	Decreto nº	Data	DOE	Ementa ou Assunto
a)	5.425/2005	06/04/2005	06/04/2005	Regulamenta o Programa de Recuperação de Créditos da Fazenda Pública Estadual, no âmbito da Secretaria de Estado de Fazenda, e dá outras providências.
b)	6.495/2005	29/09/2005	29/09/2005	Regulamenta a Lei nº 8.331, de 09 de junho de 2005, que dispõe sobre a alteração da Lei nº 8.059, de 29 de dezembro de 2003, e dá outras providências.
c)	258/2007	16/05/2007	16/05/2007	Introduz alterações na legislação tributária Estadual e dá outras providências.
d)	958/2007	05/12/2007	05/12/2007	Regulamenta, no âmbito da Secretaria de Estado de Fazenda, o disposto nos artigos 1º a 5º da Lei nº 8.732, de 26 de outubro de 2007, que institui modalidade especial para pagamento ou parcelamento de débitos fiscais, para fins da regularização fiscal necessária ao enquadramento do contribuinte mato-grossense no Simples Nacional, e dá outras providências.
e)	1.116/2008	10/01/2008	10/01/2008	Regulamenta, no âmbito da Secretaria de Estado de Fazenda, o disposto no artigo 6º da Lei nº 8.732, de 26 de outubro de 2007, que autorizou o Poder Executivo a estender a modalidade especial para pagamento ou parcelamento de débitos fiscais, instituída pela aludida Lei, a contribuintes não-optantes pelo Simples Nacional, mas incluídos na mesma faixa de faturamento estabelecida para a opção, e dá outras providências.

f)	2.192/2009	21/10/2009	21/10/2009	Regulamenta a Lei nº 9.208, de 10 de setembro de 2009, que autoriza o Poder Executivo a conceder remissão e anistia, cumuladas ou não com parcelamento, para liquidação de débitos fiscais relativos ao ICMS, apurados no âmbito da Secretaria de Estado de Fazenda, a partir das informações prestadas pelas empresas administradoras de cartões de crédito e de débito, nas hipóteses que especifica, e dá outras providências.
g)	2.250/2009	26/11/2009	26/11/2009	Regulamenta a Lei nº 9.218, de 9 de outubro de 2009, que dispõe sobre a remissão de créditos tributários relativos às contribuições ao Fundo de Transporte e Habitação - FETHAB-Madeira e ao Fundo de Apoio a Madeira - FAMAD, nas condições que especifica, e dá outras providências.
h)	2.319/2010	11/01/2010	11/01/2010	Introduz alterações no Decreto nº 2.192, de 21 de outubro de 2009, que regulamenta a Lei nº 9.208, de 10 de setembro de 2009, que autoriza o Poder Executivo a conceder remissão e anistia, cumuladas ou não com parcelamento, para liquidação de débitos fiscais relativos ao ICMS, apurados no âmbito da Secretaria de Estado de Fazenda, a partir das informações prestadas pelas empresas administradoras de cartões de crédito e de débito, nas hipóteses que especifica, e dá outras providências.
i)	2.333/2010	18/01/2010	18/01/2010	Altera o Decreto nº 2.250, de 26 de novembro de 2009, que Regulamenta a Lei nº 9.218, de 9 de outubro de 2009, que dispõe sobre a remissão de créditos tributários relativos às contribuições ao Fundo de Transporte e Habitação - FETHAB-Madeira e ao Fundo de Apoio a Madeira - FAMAD, nas condições que especifica, e dá outras providências.

j)	2.477/2010	14/07/2010	14/07/2010	Introduz alterações no Decreto nº 2.250, de 26 de novembro de 2009, que regulamenta a Lei nº 9.218, de 9 de outubro de 2009, que dispõe sobre a remissão de créditos tributários relativos às contribuições ao Fundo de Transporte e Habitação - FETHAB-Madeira e ao Fundo de Apoio a Madeira - FAMAD, nas condições que especifica, e dá outras providências.
----	------------	------------	------------	--

**V - decretos que tratam de Fundos estaduais:**

	Decreto nº	Data	DOE	Ementa ou Assunto
a)	1.842/2009	11/03/2009	11/03/2009	Regulamenta a Lei nº 9.078, de 30 de dezembro de 2008, que redefine o Fundo Estadual de Fomento à Cultura do Estado de Mato Grosso e dá outras providências.
b)	2.292/2009	18/12/2009	18/12/2009	Introduz alterações no Regulamento do Fundo Estadual de Fomento à Cultura e dá outras providências.
c)	2.630/2010	16/06/2010	16/06/2010	Altera o Decreto nº 1.842, de 11 de março de 2009, que regulamenta a Lei nº 9.078, de 30 de dezembro de 2008, a qual redefine o Fundo Estadual de Fomento à Cultura do Estado de Mato Grosso e dá outras providências.
d)	190/2011	17/03/2011	17/03/2011	Altera os incisos II, V e VII do art. 6º e o § 3º do art. 18 e acrescenta § 4º ao art. 6º do Decreto nº 1.842, de 11 de março de 2009, que regulamenta a Lei nº 9.078, de 30 de dezembro de 2008, a qual redefine o Fundo Estadual de Fomento à Cultura do Estado de Mato Grosso e dá outras providências.

**Art. 2º** Ficam, da mesma forma, expressamente declarados revogados o inciso V do artigo 1º e os artigos 2º e 3º do Decreto nº 1.595, de 20 de julho de 2018 (DOE de 20/07/2018), que introduz alterações no Regulamento do ICMS, aprovado pelo Decreto nº 2.212, de 20 de março de 2014, e dá outras providências.

**Art. 3º** A declaração de revogação Decretos arrolados no artigo 1º deste decreto, bem como dos dispositivos apontados no artigo 2º, não modifica as datas em que ocorreu a revogação tácita, pela superveniência de Ato de igual ou superior hierarquia, dispondo de forma diversa sobre a mesma matéria, ou a expiração de seus efeitos, pelo decurso do tempo ou implementação de condição extintiva da respectiva vigência.

**Art. 4º** Este decreto entra em vigor na data da sua publicação, revogadas



as disposições em contrário.

Palácio Paiaguás, em Cuiabá - MT, 09 de agosto de 2021, 200º da Independência e 133º da República.

  
MAURO MENDES  
Governador do Estado

  
MAURO CARVALHO JÚNIOR  
Secretário-Chefe da Casa Civil

  
ROGÉRIO LUIZ GALLO  
Secretário de Estado de Fazenda

DECRETO Nº 1.063, DE 09 DE AGOSTO DE 2021.

**Dispõe sobre o contingenciamento e descontinenciamento de recursos do Poder Executivo, previstos na Lei nº 11.300, de 27 de janeiro de 2021, e dá outras providências.**

O GOVERNADOR DO ESTADO DE MATO GROSSO, no uso das atribuições que lhe confere o artigo 66, inciso III, da Constituição Estadual, e

**CONSIDERANDO** a necessidade de se cumprir o que dispõe a Lei Complementar nº 101, de 04 de maio de 2000, a Lei Complementar nº 614, de 05 de fevereiro de 2019, a Lei nº 11.241, de 04 de maio de 2020 e o Decreto nº 835, de 25 de fevereiro de 2021;

**CONSIDERANDO** o Princípio do Equilíbrio Orçamentário que determina adoção de ajuste entre receita e despesa, para que não ocorra execução de despesas acima da receita arrecadada na Lei Orçamentária Anual;

**Art. 6º** Este Decreto entra em vigor na data de sua publicação.

Palácio Paiaguás, em Cuiabá, 09 de agosto de 2021 200º da Independência e 133º da República

  
MAURO MENDES  
Governador do Estado

  
MAURO CARVALHO JÚNIOR  
Secretário-Chefe da Casa Civil

  
ROGÉRIO LUIZ GALLO  
Secretário de Estado de Fazenda

#### ANEXO I

UNIDADE ORÇAMENTÁRIA	SIGLA	FONTE	1º BIMESTRE		2º BIMESTRE		3º BIMESTRE		CONTINGENCIAMENTO ACUMULADO
			Contingenciado	Descontingenciado	Contingenciado	Descontingenciado	Contingenciado	Descontingenciado	
4301	AGER/MT	193	773.840,73	-	773.840,73			0,00	
4304	INTERMAT	108	-	-	-	6.260.747,00		6.260.747,00	
4304	INTERMAT	240	18.332,83	66.163,52	-		43.548,25	40.948,10	
11101	SEPLAG/MT	240	1.688,95	28.449,44	-		13.842,03	16.296,36	
11303	MT-SAÚDE	240	251.970,17	-	271.970,17	388.410,23		368.410,23	
11305	MTPREV	240	1.582.902,41	-	1.582.902,41	460.644,62		460.644,62	
11305	MTPREV	253	1.903.863,48	-	1.903.863,48			0,00	
11401	MTI	240	20.751.410,28	-	20.751.410,28	30.644.155,77		30.644.155,77	
12101	SEAF	240	-	30.693,93	-		27.323,28	3.370,65	

14101	SEDUC	169	-	-	-	3.070.174,20		3.070.174,20
16101	SEFAZ	240	352.563,95	15.318.640,39	-		10.816.435,72	4.854.768,62
17301	JUCEMAT	240	-	-	-	299.902,14		299.902,14
17302	IPEM/MT	193	4.677.406,09	-	4.677.406,09			0,00
17303	INDEA/ MT	193	-	300.427,55	-		300.427,55	0,00
17502	MT-GÁS	240	858.726,63	1.560.602,64	-		404.377,14	2.014.952,13
17601	FUNDEIC/MT	196	-	-	-	24.639,88		24.639,88
19101	SESP	240	-	2.907.453,01	-		2.907.453,01	0,00
19201	FUNAC	240	125.579,51	32.650,25	-	18.547,04		176.776,80
19301	DETRAN/ MT	214	276.480,83	1.712.825,51	-		996.527,87	992.778,47
19301	DETRAN/ MT	240	10.689.495,57	25.281.173,46	-		4.781.064,12	31.189.604,91
21601	FES	193	12.797,16	61.637,17	-		38.703,61	35.730,72
22603	FIA/MT	240	-	16.440,42	-		16.440,42	0,00
22607	FEAS	125	292.385,30	-	292.385,30	374.305,94		374.305,94
22608	FUNDECON	240	115.805,75	3.582.130,92	-		3.697.936,67	0,00
25101	SINFRA	193	12.602.984,63	-	12.602.984,63			0,00
25101	SINFRA	195	1.309.779,15	5.572.069,89	-		3.994.020,63	2.887.828,41
25101	SINFRA	240	302.325,07	1.070.969,83	-		1.373.294,90	0,00
26101	SECITECI	169	-	229.035,46	-		229.035,46	0,00
26101	SECITECI	193	-	572.521,80	-		531.408,63	41.113,17
26201	UNEMAT	240	12.390,78	2.806,66	-	6.143,62		21.341,06
26202	FAPEMAT	240	24.147,06	-	24.147,06			0,00
30101	EGE/SEPLAG	240	2.081,50	4.826,61	-		4.267,74	2.640,37
TOTAL GERAL			56.938.957,83	58.351.518,46	42.880.910,15	41.547.670,44	30.176.107,03	83.781.129,55

## ANEXO II

Unidade Orçamentária (UO)	Sigla UO	Fonte	Valor a ser Descontingenciado (R\$)
4304	INTERMAT	240	43.548,25
11101	SEPLAG/MT	240	13.842,03
12101	SEAF	240	27.323,28
16101	SEFAZ	240	10.816.435,72
17303	INDEA/ MT	193	300.427,55
17502	MT-GÁS	240	404.377,14
19101	SESP	240	2.907.453,01
19301	DETRAN/ MT	214	996.527,87
19301	DETRAN/ MT	240	4.781.064,12
21601	FES	193	38.703,61
22603	FIA/MT	240	16.440,42
22608	FUNDECON	240	3.697.936,67
25101	SINFRA	195	3.994.020,63
25101	SINFRA	240	1.373.294,90
26101	SECITECI	169	229.035,46
26101	SECITECI	193	531.408,63
30101	EGE/SEPLAG	240	4.267,74
		TOTAL	30.176.107,03

**DECRETO Nº 1.064, DE 09 DE AGOSTO DE 2021.**

Dispõe sobre a estrutura organizacional do Instituto de Terras de Mato Grosso - INTERMAT, a redistribuição de cargos em comissão e funções de confiança.

**O GOVERNADOR DO ESTADO DE MATO GROSSO**, no uso das atribuições que lhe confere o art. 66, incisos III e V, da Constituição Estadual,

**DECRETA:**

**Art. 1º** O Instituto de Terras de Mato Grosso - INTERMAT tem por finalidade executar a política estadual agrária, a regularização fundiária das terras públicas e realizar o ordenamento fundiário estadual.

**Art. 2º** Fica aprovada a estrutura organizacional do Instituto de Terras de Mato Grosso - INTERMAT, de acordo com que dispõe a Lei Complementar nº 13, de 16 de janeiro de 1992, Lei Complementar nº 264, de 28 de dezembro de 2006, Lei Complementar nº 266, de 29 de dezembro de 2006, Lei Complementar nº 506, de 11 de setembro de 2013, Lei Complementar nº 612 de 28 de janeiro de 2019, Lei Complementar nº 648, de 13 de dezembro de 2019 e Lei Complementar nº 662, de 14 de maio de 2020.

**Art. 3º** A estrutura organizacional básica e setorial do Instituto de Terras de Mato Grosso - INTERMAT compreende as seguintes unidades administrativas:

**I - NÍVEL DE DECISÃO COLEGIADA**

1. Conselho Deliberativo

**II - NÍVEL DE DIREÇÃO SUPERIOR**

1. Presidência do Instituto de Terras de Mato Grosso
  - 1.1. Diretoria de Regularização Fundiária Urbana
  - 1.2. Diretoria Rural
  - 1.3. Diretoria de Cartografia e Acervo Fundiário
  - 1.4. Diretoria de Administração Sistêmica

**III - NÍVEL DE APOIO ESTRATÉGICO E ESPECIALIZADO**

1. Núcleo de Gestão Estratégica para Resultados - NGER
2. Unidade Setorial de Controle Interno - UNISECI
3. Ouvidoria Setorial
4. Unidade Jurídica
5. Unidade de Projetos e Programas Especiais
6. Unidade de Estudos Técnicos da Base Cadastral Fundiária

**IV - NÍVEL DE ACESSORAMENTO SUPERIOR**

1. Gabinete de Direção
2. Unidade de Assessoria

**V - NÍVEL DE ADMINISTRAÇÃO SISTÊMICA**

1. Coordenadoria Administrativa
  - 1.1. Gerência de Gestão Pessoas
  - 1.2. Gerência de Apoio Logístico
2. Coordenadoria Financeira e Contábil
  - 2.1. Gerência Financeira
  - 2.2. Gerência Contábil
  - 2.3. Gerência de Orçamento e Convênios
3. Coordenadoria de Tecnologia da Informação
  - 3.1. Gerência de Infraestrutura e Serviços de TI
  - 3.2. Gerência de Sistemas e Banco de Dados

4. Coordenadoria de Protocolo e Arquivo
  - 4.1. Gerência de Protocolo
  - 4.2. Gerência de Arquivo

**VI - NÍVEL DE EXECUÇÃO PROGRAMÁTICA**

1. Coordenadoria de Regularização Fundiária Urbana
  - 1.1. Gerência de Mobilização
  - 1.2. Gerência de Projetos Urbanísticos
2. Coordenadoria de Regularização Fundiária
  - 2.1. Gerência de Regularização Fundiária Rural
3. Coordenadoria Agrária

- 3.1 Gerência de Assentamentos
- 3.2 Gerência Social

4. Coordenadoria de Acervos Fundiários e Emissão de Documentos
  - 4.1 Gerência de Emissão de Títulos e Documentos Fundiários
  - 4.2 Gerência de Acervo Fundiário

5. Coordenadoria de Cartografia
  - 5.1 Gerência de Cartografia e Geografia
  - 5.2 Gerência de Integralização Fundiária
  - 5.3. Gerência de Cadastro Fundiário

**Art. 4º** Os cargos em comissão e funções de confiança integrantes da lotação do Instituto de Terras de Mato Grosso - INTERMAT são os constituídos dos Anexos I e II, deste Decreto, com a distribuição, denominação e quantificação ali previstas e estabelecidas nas Leis que deram origem aos referidos cargos e funções, ora remanejados e/ou transformados sem aumento de despesas, nos termos da Lei Complementar nº 266, de 29 de dezembro de 2006.

**Art. 5º** Os cargos em comissão e funções de confiança são criados, exclusivamente, por lei, facultado ao Chefe do Poder Executivo, mediante decreto governamental, o remanejamento, a transformação e a alteração da nomenclatura, vedado aumento das despesas, conforme disposto no art. 4º da Lei Complementar nº 266, de 29 de dezembro de 2006.

**Art. 6º** As Unidades Administrativas constantes nos incisos III e IV do artigo 3º deste Decreto, possuem vínculo hierárquico e administrativo com o Gabinete da Presidência do Instituto de Terras de Mato Grosso.

**Art. 7º** As Unidades Administrativas constantes no inciso V do artigo 3º deste Decreto, possuem vínculo hierárquico e administrativo com a Diretoria de Administração Sistêmica.

**Art. 8º** As Unidades Administrativas constantes no item 1 do inciso VI, do artigo 3º deste Decreto, possuem vínculo hierárquico e administrativo com Diretoria de Regularização Fundiária Urbana.

**Art. 9º** As Unidades Administrativas constantes nos itens 2 e 3 do inciso VI, do artigo 3º deste Decreto, possuem vínculo hierárquico e administrativo com Diretoria Rural.

**Art. 10** As Unidades Administrativas constantes nos itens 4 e 5 do inciso VI, do artigo 3º deste Decreto, possuem vínculo hierárquico e administrativo com a Diretoria de Cartografia e Acervo Fundiário.

**Art. 11** Incumbe ao Presidente do Instituto de Terras de Mato Grosso, editar o Regimento Interno no prazo de 150 (cento e cinquenta) dias, em conformidade com o Decreto nº 1.684, de 10 de outubro de 2018, que regulamenta os procedimentos para elaboração, atualização e publicação, estabelecendo a competência e o funcionamento de suas unidades administrativas, bem como as atribuições dos servidores lotados.

**Art. 12** O ato de nomeação dos cargos em comissão deverá fazer referência expressa à unidade administrativa onde será lotado o ocupante do cargo.

**Art. 13** Este Decreto entra em vigor na data de sua publicação.

**Art. 14** Revoga-se o Decreto nº 707, de 13 de novembro de 2020.

Palácio Paiaguás, em Cuiabá-MT, 09 de agosto de 2021.

  
**MAURO MENDES**  
 Governador do Estado

  
**MAURO CARVALHO JUNIOR**  
 Secretário-Chefe da Casa Civil

  
**BASILIO BEZERRA GUIMARÃES DOS SANTOS**  
 Secretário de Estado de Planejamento e Gestão

(Original assinado)  
**FRANCISCO SERAFIM DE BARROS**  
 Presidente do Instituto de Terras de Mato Grosso

**ANEXO I**  
**DISTRIBUIÇÃO DE CARGOS EM COMISSÃO E FUNÇÕES DE CONFIANÇA NA**  
**ESTRUTURA ORGANIZACIONAL**

UNIDADE	SIMBOLOGIA REMUNERATÓRIA	QUANTIDADE	
		CARGO	FUNÇÃO
<b>NÍVEL DE DIREÇÃO SUPERIOR</b>			
1. Presidência do Instituto de Terras de Mato Grosso			
Presidente	DGA-1	1	-
Assessor Especial II	DGA-4	1	-
1.1 Diretoria de Regularização Fundiária Urbana			
Diretor	DGA-3	1	-
Assessor Técnico I	DGA-4	2	-
Assessor Técnico II	DGA-5	1	-
1.2 Diretoria Rural			
Diretor	DGA-3	1	-
1.3 Diretoria de Cartografia e Acervo Fundiário			
Diretor	DGA-3	1	-
1.4 Diretoria de Administração Sistêmica			
Diretor	DGA-3	1	-
Assessor Técnico I	DGA-4	2	-
<b>NÍVEL DE APOIO ESTRATÉGICO E ESPECIALIZADO</b>			
1. Núcleo de Gestão Estratégica para Resultados - NGER			
Chefe de Unidade IV	DGA-6	-	1
2. Unidade Setorial de Controle Interno - UNISECI			
3. Ouvidoria Setorial			
Ouvidor Setorial III	DGA-6	1	-
4. Unidade Jurídica			
Chefe de Unidade II	DGA-4	-	1
Assessor Técnico I	DGA-4	1	-
5. Unidade de Projetos e Programas Especiais			
Chefe de Unidade II	DGA-4	-	1
Assessor Executivo I	DGA-4	-	1
Assessor Técnico I	DGA-4	2	-
Assessor Técnico III	DGA-6	2	-
Assessor Executivo II	DGA-6	-	1
6. Unidade de Estudos Técnicos da Base Cadastral Fundiária			
<b>NÍVEL DE ACESSORAMENTO SUPERIOR</b>			
1. Gabinete de Direção			
Chefe de Gabinete	DGA-5	1	-
Assessor Executivo I	DGA-4	-	1
2. Unidade de Assessoria			
Assessor Técnico I	DGA-4	2	-
Assessor Técnico III	DGA-6	4	-
Assistente Técnico I	DGA-8	12	-
<b>NÍVEL DE ADMINISTRAÇÃO SISTÊMICA</b>			
1. Coordenadoria Administrativa			
Coordenador	DGA-6	1	-
Assessor Técnico III	DGA-6	1	-
1.1 Gerência de Gestão de Pessoas			
Gerente	DGA-8	1	-
1.2 Gerência de Apoio Logístico			
Gerente	DGA-8	1	-
2. Coordenadoria Financeira e Contábil			
Coordenador	DGA-6	1	-
2.1 Gerência Financeira			
Gerente	DGA-8	1	-
2.2 Gerência Contábil			
Gerente	DGA-8	1	-
2.3 Gerência de Orçamento e Convênios			
Gerente	DGA-8	1	-
3. Coordenadoria de Tecnologia da Informação			

Coordenador	DGA-6	1	-
3.1 Gerência de Infraestrutura e Serviços de TI			
Gerente	DGA-8	1	-
3.2 Gerência de Sistemas e Banco de Dados			
Gerente	DGA-8	1	-
4. Coordenadoria de Protocolo e Arquivo			
Coordenador	DGA-6	1	-
4.1 Gerência de Protocolo			
Gerente	DGA-8	1	-
4.2 Gerência de Arquivo			
Gerente	DGA-8	1	-
<b>NÍVEL DE EXECUÇÃO PROGRAMÁTICA</b>			
1. Coordenadoria de Regularização Fundiária Urbana			
Coordenador	DGA-6	-	1
1.1 Gerência de Mobilização			
Gerente	DGA-8	1	-
1.2 Gerência de Projetos Urbanísticos			
Gerente	DGA-8	-	1
2. Coordenadoria de Regularização Fundiária			
Coordenador	DGA-6	-	1
Assessor Técnico I	DGA-4	1	-
2.1 Gerência de Regularização Fundiária Rural			
Gerente	DGA-8	-	1
3. Coordenadoria Agrária			
Coordenador	DGA-6	-	1
3.1 Gerência de Assentamentos			
Gerente	DGA-8	-	1
3.2 Gerência Social			
Gerente	DGA-8	1	-
4. Coordenadoria de Acervos Fundiários e Emissão de Documentos			
Coordenador	DGA-6	1	-
4.1 Gerência de Emissão de Títulos e Documentos Fundiários			
Gerente	DGA-8	1	-
4.2 Gerência de Acervo Fundiário			
Gerente	DGA-8	1	-
5. Coordenadoria de Cartografia			
Coordenador	DGA-6	-	1
5.1 Gerência de Cartografia e Geografia			
Gerente	DGA-8	-	1
5.2 Gerência de Integralização Fundiária			
Gerente	DGA-8	-	1
5.3 Gerência de Cadastro Fundiário			
Gerente	DGA-8	-	1
SUBTOTAL		56	16
TOTAL		72	

**ANEXO II****QUANTITATIVO DE CARGOS EM COMISSÃO E FUNÇÕES DE CONFIANÇA AGRUPADOS POR SIMBOLOGIA REMUNERATÓRIA**

SIMBOLOGIA REMUNERATÓRIA	CARGO	FUNÇÃO
DGA 1	1	-
DGA 2	0	-
DGA 3	4	-
DGA 4	11	4
DGA 5	2	-
DGA 6	13	6
DGA 7	0	-
DGA 8	25	6
DGA 9	0	-
DGA 10	0	-
SUBTOTAL	56	16
TOTAL	72	



**ATOS**

ATO Nº 04149/2021

**O GOVERNADOR DO ESTADO DE MATO GROSSO**, no uso de suas atribuições legais, **resolve nomear NELIVAN SAVI LARA SANTOS**, R.G. nº 23211725 - SSP/MT, para exercer o Cargo em Comissão de Direção Geral e Assessoramento, Nível DGA-6, de ASSESSOR TECNICO III, da (o) COORDENADORIA DE LOGÍSTICA, **da CASA CIVIL DO ESTADO DE MATO GROSSO - CASACIVIL**, a partir de 04 de Agosto de 2021.

Palácio Paiaguás, em Cuiabá, 09 de agosto de 2021.

MAURO CARVALHO JUNIOR  
Secretário-Chefe da Casa Civil

MAURO MENDES FERREIRA  
GOVERNADOR DO ESTADO  
(Assinado Eletronicamente)

ATO Nº 04142/2021

**O GOVERNADOR DO ESTADO DE MATO GROSSO**, no uso de suas atribuições legais, **resolve nomear ANTONIO RODRIGUES FILHO**, R.G. nº 1400960-9 - SSP/MT, para exercer o Cargo em Comissão de Direção Geral e Assessoramento, Nível DGA-8, de GERENTE DE ASSENTAMENTOS, da (o) COORDENADORIA AGRARIA, **do INSTITUTO DE TERRAS DE MATO GROSSO - INTERMAT**, a partir de 04 de Agosto de 2021.

Palácio Paiaguás, em Cuiabá, 09 de agosto de 2021.

MAURO CARVALHO JUNIOR  
Secretário-Chefe da Casa Civil

MAURO MENDES FERREIRA  
GOVERNADOR DO ESTADO  
(Assinado Eletronicamente)

ATO Nº 04141/2021

**O GOVERNADOR DO ESTADO DE MATO GROSSO**, no uso de suas atribuições legais, **resolve nomear ELINA PADILHA FERNANDES**, R.G. nº 10185380 - SSP/MT, para exercer a Função de Confiança de Direção Geral e Assessoramento, Nível DGA-4, de SUPERINTENDENTE de Educação Básica, da (o) GABINETE DO SECRETARIO ADJUNTO DE GESTÃO EDUCACIONAL, **da SECRETARIA DE ESTADO DE EDUCACAO - SEDUC**, a partir de 02 de Agosto de 2021.

Palácio Paiaguás, em Cuiabá, 09 de agosto de 2021.

MAURO CARVALHO JUNIOR  
Secretário-Chefe da Casa Civil

MAURO MENDES FERREIRA  
GOVERNADOR DO ESTADO  
(Assinado Eletronicamente)

ATO Nº 04137/2021

**O GOVERNADOR DO ESTADO DE MATO GROSSO**, no uso de suas atribuições legais, **resolve nomear ELVISTHER CAMARGO DE MIRANDA**, R.G. nº 22749292 - SESP/MT, para exercer o Cargo em Comissão de Direção Geral e Assessoramento, Nível DGA-5, de ASSESSOR TECNICO II DA COORDENADORIA DE DESENVOLVIMENTO DE SOLUÇÕES DE TI, da (o) SUPERINTENDENCIA DE TECNOLOGIA DA INFORMAÇÃO SETORIAL, **da SECRETARIA DE ESTADO DE PLANEJAMENTO E GESTAO - SEPLAG**, a partir de 09 de Agosto de 2021.

Palácio Paiaguás, em Cuiabá, 09 de agosto de 2021.

MAURO CARVALHO JUNIOR  
Secretário-Chefe da Casa Civil

MAURO MENDES FERREIRA  
GOVERNADOR DO ESTADO  
(Assinado Eletronicamente)

ATO Nº 04140/2021

**O GOVERNADOR DO ESTADO DE MATO GROSSO**, no uso de suas atribuições legais, **resolve nomear TAMIRES SILVA DUARTE**, R.G. nº 42845717-4 - SSP/SP, para exercer o Cargo em Comissão de Direção Geral e Assessoramento, Nível DGA-9, de ASSISTENT TECNICO II, da (o) DIRETORIA DE UNIDADE DESCONCENTRADA DE JUÍNA, **da SECRETARIA DE ESTADO DO MEIO AMBIENTE - SEMA**, a partir da data da publicação.

Palácio Paiaguás, em Cuiabá, 09 de agosto de 2021.

MAURO CARVALHO JUNIOR  
Secretário-Chefe da Casa Civil

MAURO MENDES FERREIRA  
GOVERNADOR DO ESTADO  
(Assinado Eletronicamente)

ATO Nº 04136/2021

**O GOVERNADOR DO ESTADO DE MATO GROSSO**, no uso de suas atribuições legais, **resolve nomear GABRIEL BATISTA DA SILVA NOGUEIRA**, R.G. nº 20548222 - SSP/MT, para exercer o Cargo em Comissão de Direção Geral e Assessoramento, Nível DGA-5, de ASSESSOR TECNICO II DA COORDENADORIA DE DESENVOLVIMENTO DE SOLUÇÕES DE TI, da (o) SUPERINTENDENCIA DE TECNOLOGIA DA INFORMAÇÃO SETORIAL, **da SECRETARIA DE ESTADO DE PLANEJAMENTO E GESTAO - SEPLAG**, a partir de 09 de Agosto de 2021.

Palácio Paiaguás, em Cuiabá, 09 de agosto de 2021.

MAURO CARVALHO JUNIOR  
Secretário-Chefe da Casa Civil

MAURO MENDES FERREIRA  
GOVERNADOR DO ESTADO  
(Assinado Eletronicamente)

ATO Nº 04133/2021

**O GOVERNADOR DO ESTADO DE MATO GROSSO**, no uso de suas atribuições legais, **resolve nomear GUSTAVO HENRIQUE MONTANHA DE PAIVA**, R.G. nº 15072428 - SSP/MT, para exercer o Cargo em Comissão de Direção Geral e Assessoramento, Nível DGA-4, de SUPERINTENDENTE DE TECNOLOGIA DA INFORMAÇÃO, da (o) SUPERINTENDÊNCIA DE TECNOLOGIA DA INFORMAÇÃO, **da PROCURADORIA GERAL DO ESTADO - PGE**, a partir de 09 de Agosto de 2021.

Palácio Paiaguás, em Cuiabá, 09 de agosto de 2021.

MAURO CARVALHO JUNIOR  
Secretário-Chefe da Casa Civil

MAURO MENDES FERREIRA  
GOVERNADOR DO ESTADO  
(Assinado Eletronicamente)

ATO Nº 04103/2021

**O GOVERNADOR DO ESTADO DE MATO GROSSO**, no uso de suas atribuições legais, **resolve nomear VIVIANI LUCAS DE MORAES**, R.G. nº 12339903 - SSP/MT, para exercer o Cargo em Comissão de Direção Geral e Assessoramento, Nível DGA-8, de GERENTE DA GERÊNCIA DE APLICAÇÃO, DESENVOLVIMENTO, SAÚDE E SEGURANÇA, da (o) GERÊNCIA DE APLICAÇÃO, DESENVOLVIMENTO, SAÚDE E SEGURANÇA, **da POLICIA JUDICIARIA CIVIL - PJC**, a partir de 02 de Agosto de 2021.

Palácio Paiaguás, em Cuiabá, 05 de agosto de 2021.

MAURO CARVALHO JUNIOR  
Secretário-Chefe da Casa Civil

MAURO MENDES FERREIRA  
GOVERNADOR DO ESTADO  
(Assinado Eletronicamente)

ATO Nº 04101/2021

**O GOVERNADOR DO ESTADO DE MATO GROSSO**, no uso de suas atribuições legais, **resolve nomear ALCIMARIA ATAIDES DA COSTA**, R.G. nº 29142342 - SESP/MT, para exercer a Função de Confiança de Direção Geral e Assessoramento, Nível DGA-2, de SECRETARIO ADJUNTO de Gestão Educacional, da (o) GABINETE DO SECRETARIO DE ESTADO DE EDUCACAO, da **SECRETARIA DE ESTADO DE EDUCACAO - SEDUC**, a partir de 02 de Agosto de 2021.

Palácio Paiaguás, em Cuiabá, 05 de agosto de 2021.

MAURO CARVALHO JUNIOR  
Secretário-Chefe da Casa Civil

MAURO MENDES FERREIRA  
GOVERNADOR DO ESTADO  
(Assinado Eletronicamente)

ATO Nº 04099/2021

**O GOVERNADOR DO ESTADO DE MATO GROSSO**, no uso de suas atribuições legais, **resolve nomear MARIA BARBARA THAME GUIMARAES**, R.G. nº 1952346 7 - SSP/MT, para exercer o Cargo em Comissão de Direção Geral e Assessoramento, Nível DGA-6, de COORDENADOR, da (o) COORDENADORIA DE PATRIMÔNIO HISTÓRICO E MUSEOLÓGICO, da **SEC DE ESTADO DE CULTURA, ESPORTE E LAZER - SECEL**, a partir de 09 de Março de 2021.

Palácio Paiaguás, em Cuiabá, 05 de agosto de 2021.

MAURO CARVALHO JUNIOR  
Secretário-Chefe da Casa Civil

MAURO MENDES FERREIRA  
GOVERNADOR DO ESTADO  
(Assinado Eletronicamente)

ATO Nº 04097/2021

**O GOVERNADOR DO ESTADO DE MATO GROSSO**, no uso de suas atribuições legais, **resolve nomear LUCIWALDO PIRES DE AVILA**, R.G. nº 08590907 - SSP/MT, para exercer o Cargo em Comissão de Direção Geral e Assessoramento, Nível DGA-8, de GERENTE, da (o) GERÊNCIA DE INVENTÁRIO, TOMBAMENTO E REGISTRO, da **SEC DE ESTADO DE CULTURA, ESPORTE E LAZER - SECEL**, a partir de 09 de Março de 2021.

Palácio Paiaguás, em Cuiabá, 05 de agosto de 2021.

MAURO CARVALHO JUNIOR  
Secretário-Chefe da Casa Civil

MAURO MENDES FERREIRA  
GOVERNADOR DO ESTADO  
(Assinado Eletronicamente)

ATO Nº 04094/2021

**O GOVERNADOR DO ESTADO DE MATO GROSSO**, no uso de suas atribuições legais, **resolve nomear OTAVIO LUIZ GARCIA SALLES DE CARVALHO**, R.G. nº 28997409 - SESP/MT, para exercer o Cargo em Comissão de Direção Geral e Assessoramento, Nível DGA-5, de ASSESSOR TECNICO II, da (o) UNIDADE SETORIAL DE PROCURADORIA GERAL, da **CASA CIVIL DO ESTADO DE MATO GROSSO - CASACIVIL**, a partir de 01 de Agosto de 2021.

Palácio Paiaguás, em Cuiabá, 05 de agosto de 2021.

MAURO CARVALHO JUNIOR  
Secretário-Chefe da Casa Civil

MAURO MENDES FERREIRA  
GOVERNADOR DO ESTADO  
(Assinado Eletronicamente)

ATO Nº 04091/2021

**O GOVERNADOR DO ESTADO DE MATO GROSSO**, no uso de suas atribuições legais, **resolve nomear THIAGO DE OLIVEIRA BARROS**, R.G. nº 2512751-9 - SSP/MT, para exercer o Cargo em Comissão de Direção Geral e Assessoramento, Nível DGA-8, de ASSISTENTE TECNICO I, da (o) UNIDADE DE ACESSORIA, do **INST DE ASSIST A SAUDE DOS SERVIDORES MT - M TSAUDE**, a partir da data da publicação.

Palácio Paiaguás, em Cuiabá, 05 de agosto de 2021.

MAURO CARVALHO JUNIOR  
Secretário-Chefe da Casa Civil

MAURO MENDES FERREIRA  
GOVERNADOR DO ESTADO  
(Assinado Eletronicamente)

ATO Nº 04092/2021

**O GOVERNADOR DO ESTADO DE MATO GROSSO**, no uso de suas atribuições legais, **resolve nomear PATRICIA SANTOS DA SILVA**, R.G. nº 14931885 - SESP/MT, para exercer o Cargo em Comissão de Direção Geral e Assessoramento, Nível DGA-8, de GERENTE DE AQUISIÇÕES E CONTRATOS, da (o) COORDENADORIA ADMINISTRATIVA, do **INST DE ASSIST A SAUDE DOS SERVIDORES MT - M TSAUDE**, a partir de 03 de Agosto de 2021.

Palácio Paiaguás, em Cuiabá, 05 de agosto de 2021.

MAURO CARVALHO JUNIOR  
Secretário-Chefe da Casa Civil

MAURO MENDES FERREIRA  
GOVERNADOR DO ESTADO  
(Assinado Eletronicamente)

ATO Nº 04093/2021

**O GOVERNADOR DO ESTADO DE MATO GROSSO**, no uso de suas atribuições legais, **resolve nomear ADRIANA ALEXANDRE DE OLIVEIRA**, R.G. nº 203718884 - SSP/SP, para exercer o Cargo em Comissão de Direção Geral e Assessoramento, Nível DGA-8, de GERENTE DE ORÇAMENTO, da (o) COORDENADORIA FINANCEIRA, ORÇAMENTÁRIA E CONTÁBIL, do **INST DE ASSIST A SAUDE DOS SERVIDORES MT - M TSAUDE**, a partir de 03 de Agosto de 2021.

Palácio Paiaguás, em Cuiabá, 05 de agosto de 2021.

MAURO CARVALHO JUNIOR  
Secretário-Chefe da Casa Civil

MAURO MENDES FERREIRA  
GOVERNADOR DO ESTADO  
(Assinado Eletronicamente)

ATO Nº 04095/2021

**O GOVERNADOR DO ESTADO DE MATO GROSSO**, no uso de suas atribuições legais, **resolve nomear RONIE WLADISON MARTINS**, R.G. nº 07699611 - SESP/MT, para exercer o Cargo em Comissão de Direção Geral e Assessoramento, Nível DGA-6, de COORDENADOR, da (o) COORDENADORIA DE OPERACOES NO COMPLEXO DA ARENA PANTANAL, da **SEC DE ESTADO DE CULTURA, ESPORTE E LAZER - SECEL**, a partir de 09 de Março de 2021.

Palácio Paiaguás, em Cuiabá, 05 de agosto de 2021.

MAURO CARVALHO JUNIOR  
Secretário-Chefe da Casa Civil

MAURO MENDES FERREIRA  
GOVERNADOR DO ESTADO  
(Assinado Eletronicamente)

ATO Nº 04096/2021

**O GOVERNADOR DO ESTADO DE MATO GROSSO**, no uso de suas atribuições legais, **resolve nomear CLAUDEMILSON CIRIACO DA SILVA**, R.G. nº 01301535 - SSP/MT, para exercer o Cargo em Comissão de Direção Geral e Assessoramento, Nível DGA-8, de GERENTE, da (o) GERÊNCIA DE SERVIÇOS DE MANUTENÇÃO DO COMPLEXO DA ARENA PANTANAL, **da SEC DE ESTADO DE CULTURA, ESPORTE E LAZER - SECEL**, a partir de 09 de Março de 2021.

Palácio Paiaguás, em Cuiabá, 05 de agosto de 2021.

MAURO CARVALHO JUNIOR  
Secretário-Chefe da Casa Civil

MAURO MENDES FERREIRA  
GOVERNADOR DO ESTADO  
(Assinado Eletronicamente)

ATO Nº 04098/2021

**O GOVERNADOR DO ESTADO DE MATO GROSSO**, no uso de suas atribuições legais, **resolve nomear FERNANDA QUIXABEIRA MACHADO**, R.G. nº 12674826 - SSP/MT, para exercer o Cargo em Comissão de Direção Geral e Assessoramento, Nível DGA-8, de GERENTE, da (o) GERÊNCIA DE GESTÃO MUSEOLÓGICA, **da SEC DE ESTADO DE CULTURA, ESPORTE E LAZER - SECEL**, a partir de 09 de Março de 2021.

Palácio Paiaguás, em Cuiabá, 05 de agosto de 2021.

MAURO CARVALHO JUNIOR  
Secretário-Chefe da Casa Civil

MAURO MENDES FERREIRA  
GOVERNADOR DO ESTADO  
(Assinado Eletronicamente)

ATO Nº 04152/2021

**O GOVERNADOR DO ESTADO DE MATO GROSSO**, no uso de suas atribuições legais, **resolve exonerar, a pedido, VINICIUS VIEIRA DA SILVA BEZERRA**, R.G. nº 23641673 - SSP/MT, do Cargo em Comissão de Direção Geral e Assessoramento, Nível DGA-8, de GERENTE DE APOIO PEDAGÓGICO, da (o) DIRETORIA DA ESCOLA TECNICA ESTADUAL DE EDUCAÇÃO PROFISSIONAL E TECNOLÓGICA DE POXOREO, **da SECRETARIA DE ESTADO DE CIEN, TEC E INOVACAO - SECITECI**, a partir de 02/08/2021.

Palácio Paiaguás, em Cuiabá, 09 de agosto de 2021.

MAURO CARVALHO JUNIOR  
Secretário-Chefe da Casa Civil

MAURO MENDES FERREIRA  
GOVERNADOR DO ESTADO  
(Assinado Eletronicamente)

ATO Nº 04147/2021

**O GOVERNADOR DO ESTADO DE MATO GROSSO**, no uso de suas atribuições legais, **resolve exonerar CLEITON CRISTYANO NUNES FERREIRA**, R.G. nº 18310524 - SESP/MT, do Cargo em Comissão de Direção Geral e Assessoramento, Nível DGA-6, de COORDENADOR DE INTEGRAÇÃO ESCOLA COMUNIDADE, da (o) DIRETORIA DA ESCOLA TECNICA ESTADUAL DE EDUCAÇÃO PROFISSIONAL E TECNOLÓGICA DE CUIABA, **da SECRETARIA DE ESTADO DE CIEN, TEC E INOVACAO - SECITECI**, a partir de 02/08/2021.

Palácio Paiaguás, em Cuiabá, 09 de agosto de 2021.

MAURO CARVALHO JUNIOR  
Secretário-Chefe da Casa Civil

MAURO MENDES FERREIRA  
GOVERNADOR DO ESTADO  
(Assinado Eletronicamente)

ATO Nº 04146/2021

**O GOVERNADOR DO ESTADO DE MATO GROSSO**, no uso de suas atribuições legais, **resolve exonerar RAFAEL RIBEIRO SCARPATT**, R.G. nº 22738363 - SSP/MT, do Cargo em Comissão de Direção Geral e Assessoramento, Nível DGA-6, de ASSESSOR TECNICO III, da (o) DIRETORIA DA ESCOLA TECNICA ESTADUAL DE EDUCAÇÃO PROFISSIONAL E TECNOLÓGICA DE TANGARA DA SERRA, **da SECRETARIA DE ESTADO DE CIEN, TEC E INOVACAO - SECITECI**, a partir de 01/07/2021.

Palácio Paiaguás, em Cuiabá, 09 de agosto de 2021.

MAURO CARVALHO JUNIOR  
Secretário-Chefe da Casa Civil

MAURO MENDES FERREIRA  
GOVERNADOR DO ESTADO  
(Assinado Eletronicamente)

ATO Nº 04100/2021

**O GOVERNADOR DO ESTADO DE MATO GROSSO**, no uso de suas atribuições legais, **resolve nomear ROBINSON DE CARVALHO ARAUJO**, R.G. nº 988195-6 - SESP/MT, para exercer o Cargo em Comissão de Direção Geral e Assessoramento, Nível DGA-4, de SUPER-INTENDENTE, da (o) SUPERINTENDÊNCIA DE PRESERVAÇÃO DO PATRIMÔNIO HISTÓRICO E MUSEOLÓGICO, **da SEC DE ESTADO DE CULTURA, ESPORTE E LAZER - SECEL**, a partir de 09 de Março de 2021.

Palácio Paiaguás, em Cuiabá, 05 de agosto de 2021.

MAURO CARVALHO JUNIOR  
Secretário-Chefe da Casa Civil

MAURO MENDES FERREIRA  
GOVERNADOR DO ESTADO  
(Assinado Eletronicamente)

ATO Nº 04145/2021

**O GOVERNADOR DO ESTADO DE MATO GROSSO**, no uso de suas atribuições legais, **resolve exonerar ANNA GABRIELA NEVES BARROS**, R.G. nº 25654557 - SSP/MT, do Cargo em Comissão de Direção Geral e Assessoramento, Nível DGA-6, de ASSESSOR TECNICO III, DA UNIDADE DE ASSESSORIA, da (o) GABINETE DE DIREÇÃO, **da SECRETARIA DE ESTADO DE CIEN, TEC E INOVACAO - SECITECI**, a partir de 02/08/2021.

Palácio Paiaguás, em Cuiabá, 09 de agosto de 2021.

MAURO CARVALHO JUNIOR  
Secretário-Chefe da Casa Civil

MAURO MENDES FERREIRA  
GOVERNADOR DO ESTADO  
(Assinado Eletronicamente)

ATO Nº 04102/2021

**O GOVERNADOR DO ESTADO DE MATO GROSSO**, no uso de suas atribuições legais, **resolve nomear DANIELLE LUIZA DE AMORIM COUTINHO MATTOS**, R.G. nº 12875198 - SSP/MT, para exercer o Cargo em Comissão de Direção Geral e Assessoramento, Nível DGA-8, de GERENTE Gerente de Acompanhamento e Controle de Transplante - CET, da (o) COORDENADORIA DE TRANSPLANTES, **da SECRETARIA DE ESTADO DE SAUDE - SES**, a partir de 02 de Agosto de 2021.

Palácio Paiaguás, em Cuiabá, 05 de agosto de 2021.

MAURO CARVALHO JUNIOR  
Secretário-Chefe da Casa Civil

MAURO MENDES FERREIRA  
GOVERNADOR DO ESTADO  
(Assinado Eletronicamente)

ATO Nº 04144/2021

**O GOVERNADOR DO ESTADO DE MATO GROSSO**, no uso de suas atribuições legais, **resolve exonerar CINTHIA ROCHA DA SILVA SANTANA**, R.G. nº 11629268 - SESP/MT, do Cargo em Comissão de Direção Geral e Assessoramento, Nível DGA-6, de COORDENADOR de Apoio Técnico do CIAPS Adauto Botelho, da (o) CENTRO INTEGRADO DE ATENÇÃO PSICOSSOCIAL ADAUTO BOTELHO - CIAPS, da **SECRETARIA DE ESTADO DE SAUDE - SES**, a partir de 01/07/2021.

Palácio Paiaguás, em Cuiabá, 09 de agosto de 2021.

MAURO CARVALHO JUNIOR  
Secretário-Chefe da Casa Civil

MAURO MENDES FERREIRA  
GOVERNADOR DO ESTADO  
(Assinado Eletronicamente)

ATO Nº 04104/2021

**O GOVERNADOR DO ESTADO DE MATO GROSSO**, no uso de suas atribuições legais, **resolve nomear MARIA SEBASTIANA MIRANDA**, R.G. nº 801682-8 - SSP/MT, para exercer o Cargo em Comissão de Direção Geral e Assessoramento, Nível DGA-6, de COORDENADOR, da (o) COORDENADORIAS DE PARCERIAS INSTITUCIONAIS, da **SEC DE ESTADO DE CULTURA, ESPORTE E LAZER - SECEL**, a partir de 09 de Março de 2021.

Palácio Paiaguás, em Cuiabá, 05 de agosto de 2021.

MAURO CARVALHO JUNIOR  
Secretário-Chefe da Casa Civil

MAURO MENDES FERREIRA  
GOVERNADOR DO ESTADO  
(Assinado Eletronicamente)

ATO Nº 04132/2021

**O GOVERNADOR DO ESTADO DE MATO GROSSO**, no uso de suas atribuições legais, **resolve exonerar BRUNO CEZAR BARRETO CARDOSO**, R.G. nº 1931753 - SESP/DF, do Cargo em Comissão de Direção Geral e Assessoramento, Nível DGA-6, de COORDENADOR de Construções e Reformas, da (o) SUPERINTENDENCIA DE OBRAS, da **SECRETARIA DE ESTADO DE EDUCACAO - SEDUC**, a partir de 02/08/2021.

Palácio Paiaguás, em Cuiabá, 09 de agosto de 2021.

MAURO CARVALHO JUNIOR  
Secretário-Chefe da Casa Civil

MAURO MENDES FERREIRA  
GOVERNADOR DO ESTADO  
(Assinado Eletronicamente)

ATO Nº 04134/2021

**O GOVERNADOR DO ESTADO DE MATO GROSSO**, no uso de suas atribuições legais, **resolve nomear GUILHERME ANTONIO PEREIRA MILITAO**, R.G. nº 117502963 - SSP/RJ, para exercer a Função de Confiança de Direção Geral e Assessoramento, Nível DGA-8, de ASSISTENTE TECNICO I, da (o) SUPERINTENDÊNCIA DE TECNOLOGIA DA INFORMAÇÃO, da **PROCURADORIA GERAL DO ESTADO - PGE**, a partir de 09 de Agosto de 2021.

Palácio Paiaguás, em Cuiabá, 09 de agosto de 2021.

MAURO CARVALHO JUNIOR  
Secretário-Chefe da Casa Civil

MAURO MENDES FERREIRA  
GOVERNADOR DO ESTADO  
(Assinado Eletronicamente)

ATO Nº 04131/2021

**O GOVERNADOR DO ESTADO DE MATO GROSSO**, no uso de suas atribuições legais, **resolve exonerar ISALTINO ALVES BARBOSA**, R.G. nº 15413705 - BOMBEIRO MILITAR/MT, da Função de Confiança de Direção Geral e Assessoramento, Nível DGA-4, de SUPERINTENDENTE de Educação Básica, da (o) GABINETE DO SECRETARIO ADJUNTO DE GESTÃO EDUCACIONAL, da **SECRETARIA DE ESTADO DE EDUCACAO - SEDUC**, a partir de 02/08/2021.

Palácio Paiaguás, em Cuiabá, 09 de agosto de 2021.

MAURO CARVALHO JUNIOR  
Secretário-Chefe da Casa Civil

MAURO MENDES FERREIRA  
GOVERNADOR DO ESTADO  
(Assinado Eletronicamente)

ATO Nº 04135/2021

**O GOVERNADOR DO ESTADO DE MATO GROSSO**, no uso de suas atribuições legais, **resolve nomear FERNANDO TONON DE ROSSI**, R.G. nº 15635732 - SSP/MT, para exercer a Função de Confiança de Direção Geral e Assessoramento, Nível DGA-8, de ASSISTENTE TECNICO I, da (o) SUPERINTENDÊNCIA DE TECNOLOGIA DA INFORMAÇÃO, da **PROCURADORIA GERAL DO ESTADO - PGE**, a partir de 09 de Agosto de 2021.

Palácio Paiaguás, em Cuiabá, 09 de agosto de 2021.

MAURO CARVALHO JUNIOR  
Secretário-Chefe da Casa Civil

MAURO MENDES FERREIRA  
GOVERNADOR DO ESTADO  
(Assinado Eletronicamente)

ATO Nº 04130/2021

**O GOVERNADOR DO ESTADO DE MATO GROSSO**, no uso de suas atribuições legais, **resolve exonerar JHENE THAIS DITTMANN DA COSTA**, R.G. nº 27527484 - SESP/MT, do Cargo em Comissão de Direção Geral e Assessoramento, Nível DGA-9, de ASSISTENTE TECNICO II, da (o) DIRETORIA DE UNIDADE DESCONCENTRADA DE JUÍNA, da **SECRETARIA DE ESTADO DO MEIO AMBIENTE - SEMA**, a partir de 05/08/2021.

Palácio Paiaguás, em Cuiabá, 09 de agosto de 2021.

MAURO CARVALHO JUNIOR  
Secretário-Chefe da Casa Civil

MAURO MENDES FERREIRA  
GOVERNADOR DO ESTADO  
(Assinado Eletronicamente)

ATO Nº 04138/2021

**O GOVERNADOR DO ESTADO DE MATO GROSSO**, no uso de suas atribuições legais, **resolve nomear MAGDA GOMES DOS SANTOS**, R.G. nº 10552537 - SSP/MT, para exercer a Função de Confiança de Direção Geral e Assessoramento, Nível DGA-6, de COORDENADOR do Ensino Fundamental e Educação Infantil, da (o) SUPERINTENDENCIA DE EDUCACAO BASICA, da **SECRETARIA DE ESTADO DE EDUCACAO - SEDUC**, a partir de 02 de Agosto de 2021.

Palácio Paiaguás, em Cuiabá, 09 de agosto de 2021.

MAURO CARVALHO JUNIOR  
Secretário-Chefe da Casa Civil

MAURO MENDES FERREIRA  
GOVERNADOR DO ESTADO  
(Assinado Eletronicamente)



ATO Nº 04129/2021

**O GOVERNADOR DO ESTADO DE MATO GROSSO**, no uso de suas atribuições legais, **resolve exonerar FRANCISCA NAILE BERNARDO DE ARAUJO**, R.G. nº 30314410 - SESP/MT, da Função de Confiança de Direção Geral e Assessoramento, Nível DGA-6, de COORDENADOR do Ensino Fundamental e Educação Infantil, da (o) SUPERINTENDENCIA DE EDUCAÇÃO BASICA, da **SECRETARIA DE ESTADO DE EDUCACAO - SEDUC**, a partir de 02/08/2021.

Palácio Paiaguás, em Cuiabá, 09 de agosto de 2021.

MAURO CARVALHO JUNIOR  
Secretário-Chefe da Casa Civil

MAURO MENDES FERREIRA  
GOVERNADOR DO ESTADO  
(Assinado Eletronicamente)

ATO Nº 04139/2021

**O GOVERNADOR DO ESTADO DE MATO GROSSO**, no uso de suas atribuições legais, **resolve nomear CARLUCIO GOMES SOARES JUNIOR**, R.G. nº 884003 - PM/MT, para exercer a Função de Confiança de Direção Geral e Assessoramento, Nível DGA-6, de ASSESSOR EXEC II, da (o) GABINETE DO SECRETÁRIO DE ESTADO DE PLANEJAMENTO E GESTÃO, da **SECRETARIA DE ESTADO DE PLANEJAMENTO E GESTAO - SEPLAG**, a partir de 02 de Agosto de 2021.

Palácio Paiaguás, em Cuiabá, 09 de agosto de 2021.

MAURO CARVALHO JUNIOR  
Secretário-Chefe da Casa Civil

MAURO MENDES FERREIRA  
GOVERNADOR DO ESTADO  
(Assinado Eletronicamente)

ATO Nº 04128/2021

**O GOVERNADOR DO ESTADO DE MATO GROSSO**, no uso de suas atribuições legais, **resolve exonerar**, a pedido, **DANIELLE CORDEIRO**, R.G. nº 26445395 - SEJUSP/MT, do Cargo em Comissão de Direção Geral e Assessoramento, Nível DGA-10, de ASSIST DE GABINETE, da (o) GABINETE DO SECRETARIO DE ESTADO DE EDUCACAO, da **SECRETARIA DE ESTADO DE EDUCACAO - SEDUC**, a partir de 02/08/2021.

Palácio Paiaguás, em Cuiabá, 09 de agosto de 2021.

MAURO CARVALHO JUNIOR  
Secretário-Chefe da Casa Civil

MAURO MENDES FERREIRA  
GOVERNADOR DO ESTADO  
(Assinado Eletronicamente)

ATO Nº 04127/2021

**O GOVERNADOR DO ESTADO DE MATO GROSSO**, no uso de suas atribuições legais, **resolve exonerar EDUARDO ROOSEVELT DE OLIVEIRA SILVA**, R.G. nº 21610703 - SSP/MT, do Cargo em Comissão de Direção Geral e Assessoramento, Nível DGA-5, de ASSESSOR TECNICO II DA COORDENADORIA DE DESENVOLVIMENTO DE SOLUÇÕES DE TI, da (o) SUPERINTENDENCIA DE TECNOLOGIA DA INFORMAÇÃO SETORIAL, da **SECRETARIA DE ESTADO DE PLANEJAMENTO E GESTAO - SEPLAG**, a partir de 30/07/2021.

Palácio Paiaguás, em Cuiabá, 09 de agosto de 2021.

MAURO CARVALHO JUNIOR  
Secretário-Chefe da Casa Civil

MAURO MENDES FERREIRA  
GOVERNADOR DO ESTADO  
(Assinado Eletronicamente)

ATO Nº 04143/2021

**O GOVERNADOR DO ESTADO DE MATO GROSSO**, no uso de suas atribuições legais, **resolve nomear BRUNO CEZAR BARRETO CARDOSO**, R.G. nº 1931753 - SESP/DF, para exercer o Cargo em Comissão de Direção Geral e Assessoramento, Nível DGA-4, de SUPERINTENDENTE de Obras, da (o) GABINETE DO SECRETARIO ADJUNTO DE INFRAESTRUTURA E PATRIMONIO, da **SECRETARIA DE ESTADO DE EDUCACAO - SEDUC**, a partir de 02 de Agosto de 2021.

Palácio Paiaguás, em Cuiabá, 09 de agosto de 2021.

MAURO CARVALHO JUNIOR  
Secretário-Chefe da Casa Civil

MAURO MENDES FERREIRA  
GOVERNADOR DO ESTADO  
(Assinado Eletronicamente)

ATO Nº 04126/2021

**O GOVERNADOR DO ESTADO DE MATO GROSSO**, no uso de suas atribuições legais, **resolve exonerar ROBERTO DE SOUZA XAVIER JUNIOR**, R.G. nº 23972858 - SSP/MT, do Cargo em Comissão de Direção Geral e Assessoramento, Nível DGA-5, de ASSESSOR TECNICO II DA COORDENADORIA DE DESENVOLVIMENTO DE SOLUÇÕES DE TI, da (o) SUPERINTENDENCIA DE TECNOLOGIA DA INFORMAÇÃO SETORIAL, da **SECRETARIA DE ESTADO DE PLANEJAMENTO E GESTAO - SEPLAG**, a partir de 30/07/2021.

Palácio Paiaguás, em Cuiabá, 09 de agosto de 2021.

MAURO CARVALHO JUNIOR  
Secretário-Chefe da Casa Civil

MAURO MENDES FERREIRA  
GOVERNADOR DO ESTADO  
(Assinado Eletronicamente)

ATO Nº 04148/2021

**O GOVERNADOR DO ESTADO DE MATO GROSSO**, no uso de suas atribuições legais, **resolve nomear EDSON GONCALVES DE ARRUDA E SILVA**, R.G. nº 14853760 - SSP/MT, para exercer o Cargo em Comissão de Direção Geral e Assessoramento, Nível DGA-6, de ASSESSOR TECNICO III, da (o) COORDENADORIA DE LOGÍSTICA, da **CASA CIVIL DO ESTADO DE MATO GROSSO - CASACIVIL**, a partir de 04 de Agosto de 2021.

Palácio Paiaguás, em Cuiabá, 09 de agosto de 2021.

MAURO CARVALHO JUNIOR  
Secretário-Chefe da Casa Civil

MAURO MENDES FERREIRA  
GOVERNADOR DO ESTADO  
(Assinado Eletronicamente)

ATO Nº 04125/2021

**O GOVERNADOR DO ESTADO DE MATO GROSSO**, no uso de suas atribuições legais, **resolve exonerar FERNANDO TONON DE ROSSI**, R.G. nº 15635732 - SSP/MT, do Cargo em Comissão de Direção Geral e Assessoramento, Nível DGA-4, de SUPERINTENDENTE DE TECNOLOGIA DA INFORMAÇÃO, da (o) SUPERINTENDÊNCIA DE TECNOLOGIA DA INFORMAÇÃO, da **PROCURADORIA GERAL DO ESTADO - PGE**, a partir de 09/08/2021.

Palácio Paiaguás, em Cuiabá, 09 de agosto de 2021.

MAURO CARVALHO JUNIOR  
Secretário-Chefe da Casa Civil

MAURO MENDES FERREIRA  
GOVERNADOR DO ESTADO  
(Assinado Eletronicamente)

ATO Nº 04153/2021

O GOVERNADOR DO ESTADO DE MATO GROSSO, no uso de suas atribuições legais, **resolve nomear HEMILLY SABRINA CANDIDO DE SOUZA**, R.G. nº 2891323-0 - SSP/MT, para exercer o Cargo em Comissão de Direção Geral e Assessoramento, Nível DGA-8, de GERENTE FINANCEIRO, da (o) COORDENADORIA DE ORÇAMENTO E FINANÇAS, da SEC DE ESTADO DE AGRICULTURA FAMILIAR - SEAF, a partir da data da publicação.

Palácio Paiaguás, em Cuiabá, 09 de agosto de 2021.

MAURO CARVALHO JUNIOR  
Secretário-Chefe da Casa Civil

MAURO MENDES FERREIRA  
GOVERNADOR DO ESTADO  
(Assinado Eletronicamente)

ATO Nº 04124/2021

O GOVERNADOR DO ESTADO DE MATO GROSSO, no uso de suas atribuições legais, **resolve exonerar NELIVAN SAVI LARA SANTOS**, R.G. nº 23211725 - SSP/MT, do Cargo em Comissão de Direção Geral e Assessoramento, Nível DGA-8, de ASSISTENTE TECNICO I, da (o) COORDENADORIA DE LOGÍSTICA, da CASA CIVIL DO ESTADO DE MATO GROSSO - CASACIVIL, a partir de 04/08/2021.

Palácio Paiaguás, em Cuiabá, 09 de agosto de 2021.

MAURO CARVALHO JUNIOR  
Secretário-Chefe da Casa Civil

MAURO MENDES FERREIRA  
GOVERNADOR DO ESTADO  
(Assinado Eletronicamente)

ATO Nº 04154/2021

O GOVERNADOR DO ESTADO DE MATO GROSSO, no uso de suas atribuições legais, **resolve nomear DEBORA LENICE PRESTES DA SILVA**, R.G. nº 1280851-2 - SSP/MT, para exercer o Cargo em Comissão de Direção Geral e Assessoramento, Nível DGA-6, de ASSESSOR TECNICO III, da (o) DIRETORIA DA ESCOLA TECNICA ESTADUAL DE EDUCACAO PROFISSIONAL E TECNOLOGICA DE TANGARA DA SERRA, da SECRETARIA DE ESTADO DE CIEN, TEC E INOVACAO - SECITECI, a partir da data da publicação.

Palácio Paiaguás, em Cuiabá, 09 de agosto de 2021.

MAURO CARVALHO JUNIOR  
Secretário-Chefe da Casa Civil

MAURO MENDES FERREIRA  
GOVERNADOR DO ESTADO  
(Assinado Eletronicamente)

ATO Nº 04123/2021

O GOVERNADOR DO ESTADO DE MATO GROSSO, no uso de suas atribuições legais, **resolve exonerar**, a pedido, **ADRIEL FRANCA DA SILVA**, R.G. nº 20073070 - SSP/MT, do Cargo em Comissão de Direção Geral e Assessoramento, Nível DGA-8, de GERENTE DO NÚCLEO DE ATENDIMENTO - AGÊNCIA DE SORRISO, da (o) DIRETORIA EXECUTIVA, do DEPARTAMENTO ESTADUAL DE TRANSITO - DETRAN, a partir de 11/08/2021.

Palácio Paiaguás, em Cuiabá, 09 de agosto de 2021.

MAURO CARVALHO JUNIOR  
Secretário-Chefe da Casa Civil

MAURO MENDES FERREIRA  
GOVERNADOR DO ESTADO  
(Assinado Eletronicamente)

ATO Nº 04122/2021

O GOVERNADOR DO ESTADO DE MATO GROSSO, no uso de suas atribuições legais, **resolve exonerar EDSON GONCALVES DE ARRUDA E SILVA**, R.G. nº 14853760 - SSP/MT, do Cargo em Comissão de Direção Geral e Assessoramento, Nível DGA-8, de ASSISTENTE TECNICO I, da (o) COORDENADORIA DE LOGÍSTICA, da CASA CIVIL DO ESTADO DE MATO GROSSO - CASACIVIL, a partir de 04/08/2021.

Palácio Paiaguás, em Cuiabá, 09 de agosto de 2021.

MAURO CARVALHO JUNIOR  
Secretário-Chefe da Casa Civil

MAURO MENDES FERREIRA  
GOVERNADOR DO ESTADO  
(Assinado Eletronicamente)

ATO Nº 04120/2021

O GOVERNADOR DO ESTADO DE MATO GROSSO, no uso de suas atribuições legais, **resolve exonerar DOUGLAS LUIS DA SILVA TORRES**, R.G. nº 14233606 - SSP/MT, da Função de Confiança de Direção Geral e Assessoramento, Nível DGA-8, de ASSISTENTE TECNICO I, da (o) NÚCLEO DE SUPORTE E ATENDIMENTO, da PROCURADORIA GERAL DO ESTADO - PGE, a partir de 09/08/2021.

Palácio Paiaguás, em Cuiabá, 06 de agosto de 2021.

MAURO CARVALHO JUNIOR  
Secretário-Chefe da Casa Civil

MAURO MENDES FERREIRA  
GOVERNADOR DO ESTADO  
(Assinado Eletronicamente)

ATO Nº 04155/2021

O GOVERNADOR DO ESTADO DE MATO GROSSO, no uso de suas atribuições legais, **resolve nomear ANNA GABRIELA NEVES BARROS**, R.G. nº 25654557 - SSP/MT, para exercer o Cargo em Comissão de Direção Geral e Assessoramento, Nível DGA-6, de COORDENADOR DE INTEGRAÇÃO ESCOLA E COMUNIDADE, da (o) DIRETORIA DA ESCOLA TECNICA ESTADUAL DE EDUCACAO PROFISSIONAL E TECNOLOGICA DE CUIABA, da SECRETARIA DE ESTADO DE CIEN, TEC E INOVACAO - SECITECI, a partir de 02 de Agosto de 2021.

Palácio Paiaguás, em Cuiabá, 09 de agosto de 2021.

MAURO CARVALHO JUNIOR  
Secretário-Chefe da Casa Civil

MAURO MENDES FERREIRA  
GOVERNADOR DO ESTADO  
(Assinado Eletronicamente)

ATO Nº 04119/2021

O GOVERNADOR DO ESTADO DE MATO GROSSO, no uso de suas atribuições legais, **resolve exonerar GUSTAVO HENRIQUE MONTANHA DE PAIVA**, R.G. nº 15072428 - SSP/MT, da Função de Confiança de Direção Geral e Assessoramento, Nível DGA-8, de ASSISTENTE TECNICO I, da (o) NÚCLEO DE SOLUÇÕES DE SOLUÇÕES SISTEMAS DE INFORMAÇÃO, da PROCURADORIA GERAL DO ESTADO - PGE, a partir de 09/08/2021.

Palácio Paiaguás, em Cuiabá, 06 de agosto de 2021.

MAURO CARVALHO JUNIOR  
Secretário-Chefe da Casa Civil

MAURO MENDES FERREIRA  
GOVERNADOR DO ESTADO  
(Assinado Eletronicamente)

ATO Nº 03996/2021

**O GOVERNADOR DO ESTADO DE MATO GROSSO**, no uso de suas atribuições legais, **resolve nomear ANDERSON MORAES NUNES**, R.G. nº 20439997 - SSP/MT, para exercer o Cargo em Comissão de Direção Geral e Assessoramento, Nível DGA-8, de GERENTE DE PROCESSOS DE AQUISIÇÕES, da (o) COORDENADORIA DE AQUISIÇÕES, da **SECRETARIA DE ESTADO DE INFRAESTRUTURA E LOGÍSTICA - SINFRA**, a partir de 02 de Agosto de 2021.

Palácio Paiaguás, em Cuiabá, 30 de julho de 2021.

MAURO CARVALHO JUNIOR  
Secretário-Chefe da Casa Civil

MAURO MENDES FERREIRA  
GOVERNADOR DO ESTADO  
(Assinado Eletronicamente)

ATO Nº 04156/2021

**O GOVERNADOR DO ESTADO DE MATO GROSSO**, no uso de suas atribuições legais, **resolve nomear CLEITON CRISTYANO NUNES FERREIRA**, R.G. nº 18310524 - SESP/MT, para exercer o Cargo em Comissão de Direção Geral e Assessoramento, Nível DGA-6, de ASSESSOR TECNICO III ,DA UNIDADE DE ASSESSORIA , da (o) GABINETE DE DIREÇÃO, da **SECRETARIA DE ESTADO DE CIEN, TEC E INOVACAO - SECITECI**, a partir de 02 de Agosto de 2021.

Palácio Paiaguás, em Cuiabá, 09 de agosto de 2021.

MAURO CARVALHO JUNIOR  
Secretário-Chefe da Casa Civil

MAURO MENDES FERREIRA  
GOVERNADOR DO ESTADO  
(Assinado Eletronicamente)

ATO Nº 04090/2021

**O GOVERNADOR DO ESTADO DE MATO GROSSO**, no uso de suas atribuições legais, **resolve exonerar RONIE WLADISON MARTINS**, R.G. nº 07699611 - SESP/MT, do Cargo em Comissão de Direção Geral e Assessoramento, Nível DGA-6, de COORDENADOR, da (o) COORDENADORIA DE OPERAÇÃO DE INFRAESTRUTURA ESPORTIVA, da **SEC DE ESTADO DE CULTURA, ESPORTE E LAZER - SECEL**, a partir de 09/03/2021.

Palácio Paiaguás, em Cuiabá, 05 de agosto de 2021.

MAURO CARVALHO JUNIOR  
Secretário-Chefe da Casa Civil

MAURO MENDES FERREIRA  
GOVERNADOR DO ESTADO  
(Assinado Eletronicamente)

ATO Nº 04157/2021

**O GOVERNADOR DO ESTADO DE MATO GROSSO**, no uso de suas atribuições legais, **resolve nomear ANA ZUILA MARTINS MENEZES ANTONIO**, R.G. nº 546635179 - SSP/SP, para exercer o Cargo em Comissão de Direção Geral e Assessoramento, Nível DGA-6, de COORDENADOR DE INTEGRAÇÃO ESCOLA E COMUNIDADE , da (o) DIRETORIA DA ESCOLA TECNICA ESTADUAL DE EDUCACAO PROFISSIONAL E TECNOLOGICA DE LUCAS DO RIO VERDE, da **SECRETARIA DE ESTADO DE CIEN, TEC E INOVACAO - SECITECI**, a partir da data da publicação.

Palácio Paiaguás, em Cuiabá, 09 de agosto de 2021.

MAURO CARVALHO JUNIOR  
Secretário-Chefe da Casa Civil

MAURO MENDES FERREIRA  
GOVERNADOR DO ESTADO  
(Assinado Eletronicamente)

ATO Nº 04089/2021

**O GOVERNADOR DO ESTADO DE MATO GROSSO**, no uso de suas atribuições legais, **resolve exonerar MARIA SEBASTIANA MIRANDA**, R.G. nº 801682-8 - SSP/MT, do Cargo em Comissão de Direção Geral e Assessoramento, Nível DGA-6, de COORDENADOR, da (o) COORDENADORIA DE FOMENTO A CULTURA, da **SEC DE ESTADO DE CULTURA, ESPORTE E LAZER - SECEL**, a partir de 09/03/2021.

Palácio Paiaguás, em Cuiabá, 05 de agosto de 2021.

MAURO CARVALHO JUNIOR  
Secretário-Chefe da Casa Civil

MAURO MENDES FERREIRA  
GOVERNADOR DO ESTADO  
(Assinado Eletronicamente)

ATO Nº 04052/2021

**O GOVERNADOR DO ESTADO DE MATO GROSSO**, no uso de suas atribuições legais, **resolve exonerar JESSICA DE LIMA MAGALHAES SILVA**, R.G. nº 22758593 - SSP/MT, do Cargo em Comissão de Direção Geral e Assessoramento, Nível DGA-8, de GERENTE DE ARRECADACÃO, da (o) DIRETORIA DE RECEITAS PREVIDENCIARIAS, do **MATO GROSSO PREVIDENCIA - MTPREV**, a partir de 01/08/2021.

Palácio Paiaguás, em Cuiabá, 04 de agosto de 2021.

MAURO CARVALHO JUNIOR  
Secretário-Chefe da Casa Civil

MAURO MENDES FERREIRA  
GOVERNADOR DO ESTADO  
(Assinado Eletronicamente)

ATO Nº 04088/2021

**O GOVERNADOR DO ESTADO DE MATO GROSSO**, no uso de suas atribuições legais, **resolve exonerar MARIA BARBARA THAME GUIMARAES**, R.G. nº 1952346 7 - SSP/MT, do Cargo em Comissão de Direção Geral e Assessoramento, Nível DGA-6, de COORDENADOR, da (o) COORDENADORIA DE PATRIMÔNIO CULTURAL, da **SEC DE ESTADO DE CULTURA, ESPORTE E LAZER - SECEL**, a partir de 09/03/2021.

Palácio Paiaguás, em Cuiabá, 05 de agosto de 2021.

MAURO CARVALHO JUNIOR  
Secretário-Chefe da Casa Civil

MAURO MENDES FERREIRA  
GOVERNADOR DO ESTADO  
(Assinado Eletronicamente)

ATO Nº 04059/2021

**O GOVERNADOR DO ESTADO DE MATO GROSSO**, no uso de suas atribuições legais, **resolve exonerar**, a pedido, **MARINA MODESTO CALABRIA**, R.G. nº 20143460 - SSP/MT, do Cargo em Comissão de Direção Geral e Assessoramento, Nível DGA-5, de ASSESSOR TECNICO II, da (o) UNIDADE SETORIAL DE PROCURADORIA GERAL, da **CASA CIVIL DO ESTADO DE MATO GROSSO - CASACIVIL**, a partir de 01/08/2021.

Palácio Paiaguás, em Cuiabá, 04 de agosto de 2021.

MAURO CARVALHO JUNIOR  
Secretário-Chefe da Casa Civil

MAURO MENDES FERREIRA  
GOVERNADOR DO ESTADO  
(Assinado Eletronicamente)

ATO Nº 04087/2021

O GOVERNADOR DO ESTADO DE MATO GROSSO, no uso de suas atribuições legais, **resolve exonerar FERNANDA QUIXABEIRA MACHADO**, R.G. nº 12674826 - SSP/MT, do Cargo em Comissão de Direção Geral e Assessoramento, Nível DGA-8, de GERENTE, da (o) GERÊNCIA DE EQUIPAMENTOS CULTURAIS, da **SEC DE ESTADO DE CULTURA, ESPORTE E LAZER - SECEL**, a partir de 09/03/2021.

Palácio Paiaguás, em Cuiabá, 05 de agosto de 2021.

MAURO CARVALHO JUNIOR  
Secretário-Chefe da Casa Civil

MAURO MENDES FERREIRA  
GOVERNADOR DO ESTADO  
(Assinado Eletronicamente)

ATO Nº 04060/2021

O GOVERNADOR DO ESTADO DE MATO GROSSO, no uso de suas atribuições legais, **resolve exonerar**, a pedido, **ARCHIMEDES PEREIRA LIMA NETO**, R.G. nº 457359 - SSP/MT, do Cargo em Comissão de Direção Geral e Assessoramento, Nível DGA-4, de SUPERINTENDENTE DE GESTÃO DE DESCONCENTRAÇÃO E DESCENTRALIZAÇÃO, da (o) GABINETE DO SECRETARIO ADJUNTO EXECUTIVO DE MEIO AMBIENTE, da **SECRETARIA DE ESTADO DO MEIO AMBIENTE - SEMA**, a partir de 02/08/2021.

Palácio Paiaguás, em Cuiabá, 04 de agosto de 2021.

MAURO CARVALHO JUNIOR  
Secretário-Chefe da Casa Civil

MAURO MENDES FERREIRA  
GOVERNADOR DO ESTADO  
(Assinado Eletronicamente)

ATO Nº 04086/2021

O GOVERNADOR DO ESTADO DE MATO GROSSO, no uso de suas atribuições legais, **resolve exonerar CLAUDEMILSON CIRIACO DA SILVA**, R.G. nº 01301535 - SSP/MT, do Cargo em Comissão de Direção Geral e Assessoramento, Nível DGA-8, de GERENTE, da (o) GERÊNCIA DE SERVIÇOS DE MANUTENÇÃO DA ARENA PANTANAL E AECIM TOCANTINS, da **SEC DE ESTADO DE CULTURA, ESPORTE E LAZER - SECEL**, a partir de 09/03/2021.

Palácio Paiaguás, em Cuiabá, 05 de agosto de 2021.

MAURO CARVALHO JUNIOR  
Secretário-Chefe da Casa Civil

MAURO MENDES FERREIRA  
GOVERNADOR DO ESTADO  
(Assinado Eletronicamente)

ATO Nº 04062/2021

O GOVERNADOR DO ESTADO DE MATO GROSSO, no uso de suas atribuições legais, **resolve exonerar**, a pedido, **CLAUDIA WILKE**, R.G. nº 0823234-2 - SESP/MT, do Cargo em Comissão de Direção Geral e Assessoramento, Nível DGA-6, de COORD ADMINISTRATIVO, da (o) GABINETE DA DIRETORIA ADMINISTRATIVA E FINANCEIRA, do **INST DE ASSIST A SAUDE DOS SERVIDORES MT - M TSAUDE**, a partir de 01/08/2021.

Palácio Paiaguás, em Cuiabá, 04 de agosto de 2021.

MAURO CARVALHO JUNIOR  
Secretário-Chefe da Casa Civil

MAURO MENDES FERREIRA  
GOVERNADOR DO ESTADO  
(Assinado Eletronicamente)

ATO Nº 04085/2021

O GOVERNADOR DO ESTADO DE MATO GROSSO, no uso de suas atribuições legais, **resolve exonerar LUCIWALDO PIRES DE AVILA**, R.G. nº 08590907 - SSP/MT, do Cargo em Comissão de Direção Geral e Assessoramento, Nível DGA-8, de GERENTE, da (o) GERÊNCIA DE INVENTÁRIO, TOMBAMENTO E REGISTRO, da **SEC DE ESTADO DE CULTURA, ESPORTE E LAZER - SECEL**, a partir de 09/03/2021.

Palácio Paiaguás, em Cuiabá, 05 de agosto de 2021.

MAURO CARVALHO JUNIOR  
Secretário-Chefe da Casa Civil

MAURO MENDES FERREIRA  
GOVERNADOR DO ESTADO  
(Assinado Eletronicamente)

ATO Nº 04063/2021

O GOVERNADOR DO ESTADO DE MATO GROSSO, no uso de suas atribuições legais, **resolve exonerar**, a pedido, **SIDNEY BUENO DA SILVA**, R.G. nº 10307834 - SSP/MT, do Cargo em Comissão de Direção Geral e Assessoramento, Nível DGA-8, de GERENTE DE ORÇAMENTO, da (o) COORDENADORIA FINANCEIRA, ORÇAMENTÁRIA E CONTÁBIL, do **INST DE ASSIST A SAUDE DOS SERVIDORES MT - M TSAUDE**, a partir de 01/08/2021.

Palácio Paiaguás, em Cuiabá, 04 de agosto de 2021.

MAURO CARVALHO JUNIOR  
Secretário-Chefe da Casa Civil

MAURO MENDES FERREIRA  
GOVERNADOR DO ESTADO  
(Assinado Eletronicamente)

ATO Nº 04084/2021

O GOVERNADOR DO ESTADO DE MATO GROSSO, no uso de suas atribuições legais, **resolve exonerar ROBINSON DE CARVALHO ARAUJO**, R.G. nº 988195-6 - SESP/MT, do Cargo em Comissão de Direção Geral e Assessoramento, Nível DGA-4, de SUPERINTENDENTE, da (o) SUPERINTENDÊNCIA DE PATRIMÔNIO HISTÓRICO E CULTURAL, da **SEC DE ESTADO DE CULTURA, ESPORTE E LAZER - SECEL**, a partir de 09/03/2021.

Palácio Paiaguás, em Cuiabá, 05 de agosto de 2021.

MAURO CARVALHO JUNIOR  
Secretário-Chefe da Casa Civil

MAURO MENDES FERREIRA  
GOVERNADOR DO ESTADO  
(Assinado Eletronicamente)

ATO Nº 04083/2021

O GOVERNADOR DO ESTADO DE MATO GROSSO, no uso de suas atribuições legais, **resolve exonerar RAYANE DE PAULA COSTA**, R.G. nº 1457650-3 - SSP/MT, do Cargo em Comissão de Direção Geral e Assessoramento, Nível DGA-8, de GERENTE DE APLICAÇÃO, DESENVOLVIMENTO, SAÚDE E SEGURANÇA, da (o) GERÊNCIA DE APLICAÇÃO, DESENVOLVIMENTO, SAÚDE E SEGURANÇA, da **POLICIA JUDICIARIA CIVIL - PJC**, a partir de 02/08/2021.

Palácio Paiaguás, em Cuiabá, 04 de agosto de 2021.

MAURO CARVALHO JUNIOR  
Secretário-Chefe da Casa Civil

MAURO MENDES FERREIRA  
GOVERNADOR DO ESTADO  
(Assinado Eletronicamente)



ATO Nº 04064/2021

O GOVERNADOR DO ESTADO DE MATO GROSSO, no uso de suas atribuições legais, **resolve exonerar**, a pedido, **FERNANDA DE ARRUDA PINHEIRO**, R.G. nº 11997915 - SSP/MT, do Cargo em Comissão de Direção Geral e Assessoramento, Nível DGA-8, de GERENTE DE AQUISIÇÕES E CONTRATOS, da (o) COORDENADORIA ADMINISTRATIVA, do **INST DE ASSIST A SAUDE DOS SERVIDORES MT - M TSAUDE**, a partir de 01/08/2021.

Palácio Paiaguás, em Cuiabá, 04 de agosto de 2021.

MAURO CARVALHO JUNIOR  
Secretário-Chefe da Casa Civil

MAURO MENDES FERREIRA  
GOVERNADOR DO ESTADO  
(Assinado Eletronicamente)

ATO Nº 04082/2021

O GOVERNADOR DO ESTADO DE MATO GROSSO, no uso de suas atribuições legais, **resolve exonerar** **ALCIMARIA ATAÍDES DA COSTA**, R.G. nº 29142342 - SESP/MT, da Função de Confiança de Direção Geral e Assessoramento, Nível DGA-4, de SUPERINTENDENTE de Relacionamento Escolar, da (o) GABINETE DO SECRETARIO ADJUNTO DE GESTÃO EDUCACIONAL, da **SECRETARIA DE ESTADO DE EDUCACAO - SEDUC**, a partir de 02/08/2021.

Palácio Paiaguás, em Cuiabá, 04 de agosto de 2021.

MAURO CARVALHO JUNIOR  
Secretário-Chefe da Casa Civil

MAURO MENDES FERREIRA  
GOVERNADOR DO ESTADO  
(Assinado Eletronicamente)

ATO Nº 04066/2021

O GOVERNADOR DO ESTADO DE MATO GROSSO, no uso de suas atribuições legais, **resolve exonerar**, a pedido, **MATHEUS VINÍCIUS DE JESUS STAFF**, R.G. nº 24325791 - SSP/MT, do Cargo em Comissão de Direção Geral e Assessoramento, Nível DGA-6, de COORDENADOR, da (o) COORDENADORIA DE TECNOLOGIA DA INFORMAÇÃO, da **CASA CIVIL DO ESTADO DE MATO GROSSO - CASACIVIL**, a partir de 02/08/2021.

Palácio Paiaguás, em Cuiabá, 04 de agosto de 2021.

MAURO CARVALHO JUNIOR  
Secretário-Chefe da Casa Civil

MAURO MENDES FERREIRA  
GOVERNADOR DO ESTADO  
(Assinado Eletronicamente)

ATO Nº 04065/2021

O GOVERNADOR DO ESTADO DE MATO GROSSO, no uso de suas atribuições legais, **resolve exonerar** **PATRICIA SANTOS DA SILVA**, R.G. nº 14931885 - SESP/MT, do Cargo em Comissão de Direção Geral e Assessoramento, Nível DGA-8, de ASSISTENTE TÉCNICO I, da (o) UNIDADE DE ACESSORIA, do **INST DE ASSIST A SAUDE DOS SERVIDORES MT - M TSAUDE**, a partir de 03/08/2021.

Palácio Paiaguás, em Cuiabá, 04 de agosto de 2021.

MAURO CARVALHO JUNIOR  
Secretário-Chefe da Casa Civil

MAURO MENDES FERREIRA  
GOVERNADOR DO ESTADO  
(Assinado Eletronicamente)

## ATO DO GOVERNADOR

## EXONERAÇÃO

ATO Nº 4.169/2021.

O GOVERNADOR DO ESTADO DE MATO GROSSO, no uso de suas atribuições legais, **resolve exonerar**, para fins de regularização, os (as) senhores (as) abaixo nominados (as) para exercerem os cargos em Comissão de Direção Geral e Assessoramento que especifica, da **Secretaria de Estado de Planejamento e Gestão - SEPLAG**, a partir de 03 de agosto de 2020:

**DLAILA NUBIA MATIAS BORGES** - R.G. nº 915466 SSP-MT, de Assistente Técnico I, da Unidade de Assessoria, Nível DGA-08;

**JULIANA MORAES FRIAS VILELA SENE** - R.G. nº 7409781 IIFP-MG, de Assistente Executivo, da Unidade de Assessoria, Nível DGA-08;

**PRISCILLA BASTOS TOMAZ DE CAMPOS** - R.G. nº 13062743 SSP-MT, de Assessora Especial I, da Unidade de Assessoria, Nível DGA-02;

**NAYARA FERNANDA TAKAHARA DA CRUZ CARVALHO** - R.G. nº 20730063 SSP-MT, de Assessora Especial II, da Unidade de Assessoria, Nível DGA-04;

**VINÍCIUS ARCANJO FERREIRA DA SILVA** - R.G. nº 14370441 SSP-MT, de Assessor Técnico II, da Unidade de Assessoria, Nível DGA-05;

**ANNA SYLVIA CORREA DE SOUZA AUGUSTO MARTINS** - R.G. nº 15733092 SSP-MT, de Assessor Técnico III, da Unidade de Assessoria, Nível DGA-06;

**SILVANIA MARIA DE OLIVEIRA** - R.G. nº 10996842 SSP-MT, de Assistente Técnico I, da Unidade de Assessoria, Nível DGA-08;

**WILLIAN ADORNO MOURA** - R.G. nº 21061769 SEJUSP-MT, de Assessor Técnico II, da Unidade de Assessoria, Nível DGA-05;

**MAYALUH MENDES MILHOMENS** - R.G. nº 340621 SSP-MT, de Assessora Técnico III, da Unidade de Assessoria, Nível DGA-06;

**SÂMARA GRAZIELY OLIVEIRA DOS SANTOS** - R.G. nº 27617238 SESP-MT, de Assessora Técnico III, do Gabinete do Secretário Adjunto de Patrimônio e Serviços, Nível DGA-06;

**MARILENE LUIZ DE CARVALHO** - R.G. nº 02950510 SSP-MT, de Assessora Técnica I, da Unidade de Assessoria, Nível DGA-04;

**AGEZANDRO COSTA DE ABREU** - R.G. nº 617437 SSP-MT, de Assessor Técnico II, da Unidade de Assessoria, Nível DGA-05;

**SUZANA MARIA DA GLÓRIA** - R.G. nº 174178 SSP-MT, de Assessora Técnica II, da Unidade de Assessoria, Nível DGA-05;

**LARISSA REGINA ALMEIDA** - R.G. nº 13886924 SSP-MT, de Assessora Técnica II, da Unidade de Assessoria, Nível DGA-05;

**VIVIANE LOPES NEVES** - R.G. nº 61496890 SESP-PR, de Assessora Técnica II, da Unidade de Assessoria, Nível DGA-05;

**LÍVIA LÉIA DA SILVA** - R.G. nº 12825859 SSP-MT, de Assessora Técnica II, da Unidade de Assessoria, Nível DGA-05;

**JOSÉ DIAS DE OLIVEIRA** - R.G. nº 02308070 SESP-MT, de Assessor Técnico I, da Unidade de Assessoria, Nível DGA-04;

**HELDER ANUNCIATO CORREA** - R.G. nº 000365680 SSP-MS, de Assessor Técnico II, da Unidade de Assessoria, Nível DGA-05;

**HELOISE FIGUEIREDO** - R.G. nº 20756925 SESP-MT, de Assessora Técnica III, da Unidade de Assessoria, Nível DGA-06;

**ANTÔNIO DIRCEU PIZZOLO** - R.G. nº 8864578 SSP-PR, de Assessor Especial II, da Unidade de Assessoria, Nível DGA-04;

**LUCIANO BORGES DA SILVA** - R.G. nº 11849754 SJ-MT, de Assessor Técnico II, da Unidade de Assessoria, Nível DGA-05;

**BRUNA DANIELLY DAVID DO PRADO** - R.G. nº 18954391 SSP-MT, de Assessora Técnica II, da Unidade de Assessoria, Nível DGA-05;

**WILBUR SCHWARZBACH DOS SANTOS** - R.G. nº 2538188-1 SSP-MT, de Assistente Técnico I, da Unidade de Assessoria, Nível DGA-08;

**RUBENS MAURO RIBEIRO** - R.G. nº 8921504 SSP-MT, de Assessor Técnico I, da Unidade de Assessoria, Nível DGA-04;

**THAISSA ESTELA RODRIGUES LOZADA** - R.G. nº 2092720-7 SSP-MT, de Assessora Especial II, da Unidade de Assessoria, Nível DGA-04;

**RHAFEL LUCAS DE BRITTO CORREA** - R.G. nº 16898729 SSP-MT, de Assessor Especial II, do Gabinete do Secretário de Estado de Planejamento e Gestão, Nível DGA-04;

**FADUA HAMMOUD** - R.G. nº 20505540 SSP-MT, de Assessora Técnica II, da Unidade de Assessoria, Nível DGA-05;

**AYRTES GARCIA BAPTISTA** - R.G. nº 16036379 SESP-MT, de Assessor Técnico II, da Unidade de Assessoria, Nível DGA-05;

**MARCONDES COSTA MARQUES FILHO** - R.G. nº 17419930 SESP-MT, de Assessor Técnico III, da Unidade de Assessoria, Nível DGA-06;

**LINDEMBERG COUTINHO DOS ANJOS** - R.G. nº 13627791 SSP-MT, de Assessor Técnico III, da Unidade de Assessoria, Nível DGA-06;

**JOACI AMARO DA PENHA** - R.G. nº 381331 SSP-MT, de Assessor Técnico III, da Unidade de Assessoria, Nível DGA-06;

**KLEBERSON BENEDITO DE AMORIM NUNES** - R.G. nº 8440379 SSP-MT, de Assessor Técnico II, da Unidade de Assessoria, Nível DGA-05;

**ROBSON BARBOSA** - R.G. nº 04788370 SSP-MT, de Assessor Técnico III, da Unidade de Assessoria, Nível DGA-06;

**QUEILA CARDOSO DE SOUSA** - R.G. nº 649973 SSP-MT, de Assessora Técnica III, da Unidade de Assessoria, Nível DGA-06;

**SANDRA REGINA FERREIRA** - R.G. nº 16820487 POLITEC-MT, de Assistente Técnica I, da Unidade de Assessoria, Nível DGA-08;

**VERA LÚCIA DA COSTA** - R.G. nº 04169573 SSP-MT, de Assistente Técnica I, da Unidade de Assessoria, Nível DGA-08;

**GLAUBER HOFMAN** - R.G. nº 1097322356 SSP-MT, de Assistente Técnico I, da Unidade de Assessoria, Nível DGA-08;

**FRANCISCO JOSÉ DAS NEVES NETO** - R.G. nº 00385239 SSP-MT, de Assessor Técnico I, da Unidade de Assessoria, Nível DGA-04;

**ARCÍLIO JESUS DA CRUZ** - R.G. nº 04753305 SJ-MT, de Assessor Especial II, da Unidade de Assessoria, Nível DGA-04;

**ALBERT FERNANDES DA SILVA** - R.G. nº 12520365 SSP-MT, de Assessor Técnico II, da Unidade de Assessoria, Nível DGA-05;

**ELIEL REZENDE ERNESTO** - R.G. nº 21675929 SSP-MT, de Assessor Técnico I, da Unidade de Assessoria, Nível DGA-04;

**JOÃO EUGÊNIO GONÇALVES PINHEIRO NETO** - R.G. nº 06295495 SESP-MT, de Assessor Técnico II, da Unidade de Assessoria, Nível DGA-05;

**LUIZ MIGUEL LEITE CARDOSO** - R.G. nº 1638662-0 SSP-MT, de Assessor Técnico III, da Unidade de Assessoria, Nível DGA-06;

**MARINA EVANGELISTA DE ASSUNÇÃO** - R.G. nº 13714082 SSP-MT, de Assessora Técnica III, da Unidade de Assessoria, Nível DGA-06;

Palácio Paiaguás, em Cuiabá, 09 de agosto de 2021.

  
**MAURO MENDES**  
Governador do Estado

  
**MAURO CARVALHO JUNIOR**  
Secretário-Chefe da Casa Civil

**NOMEAÇÃO****ATO Nº 4.170/2021.**

**O GOVERNADOR DO ESTADO DE MATO GROSSO**, no uso de suas atribuições legais, **resolve nomear**, para fins de regularização, os (as) senhores (as) abaixo nominados (as) para exercerem os cargos em Comissão de Direção Geral e Assessoramento que especifica, da **Secretaria de Estado de Planejamento e Gestão - SEPLAG**, a partir de 03 de agosto de 2020:

**DLAILA NÚBIA MATIAS BORGES** - R.G. nº 915466 SSP-MT, de Assistente Técnica I, do Gabinete do Secretário de Estado de Planejamento e Gestão, Nível DGA-08;

**JULIANA MORAES FRIAS VILELA SENE** - R.G. nº 7409781 IIFP-MG, de Assistente Executiva, do Gabinete do Secretário de Estado de Planejamento e Gestão, Nível DGA-08;

**PRISCILLA BASTOS TOMAZ DE CAMPOS** - R.G. nº 13062743 SSP-MT, de Assessora Especial I, do Gabinete do Secretário de Estado de Planejamento e Gestão, Nível DGA-02;

**NAYARA FERNANDA TAKAHARA DA CRUZ** - R.G. nº 20730063 SSP-MT, de Assessora Especial II, do Gabinete do Secretário de Estado de Planejamento e Gestão, Nível DGA-04;

**VINÍCIUS ARCANJO FERREIRA DA SILVA** - R.G. nº 14370441 SSP-MT, de Assessor Técnico II, do Gabinete do Secretário de Estado de Planejamento e Gestão, Nível DGA-05;

**ANNA SYLVIA CORREA DE SOUZA AUGUSTO MARTINS** - R.G. nº 15733092 SSP-MT, de Assessora Técnica III, da Coordenadoria de Estrutura Organizacional, Nível DGA-06;

**SILVANIA MARIA DE OLIVEIRA** - R.G. nº 10996842 SSP-MT, de Assistente Técnica I, da Coordenadoria do Escritório de Gerenciamento de Processos, Nível DGA-08;

**WILLIAN ADORNO MOURA** - R.G. nº 21061769 SEJUSP-MT, de Assessor Técnico II, do Gabinete do Secretário Adjunto de Planejamento e Gestão de Políticas Públicas, Nível DGA-05;

**MAYALUH MENDES MILHOMENS** - R.G. nº 340621 SSP-MT, de Assessora Técnica III, do Gabinete do Secretário Adjunto de Planejamento e Gestão de Políticas Públicas, Nível DGA-06;

**SÂMARA GRAZIELY OLIVEIRA DOS SANTOS** - R.G. nº 27617238 SESP-MT, de Assessora Técnica III, do Gabinete do Secretário Adjunto de Planejamento e Gestão de Políticas Públicas, Nível DGA-06;

**MARILENE LUIZ DE CARVALHO** - R.G. nº 02950510 SSP-MT, de Assessora Técnica I, da Coordenadoria de Controle e Fiscalização das Consignações, Nível DGA-04;

**AGEZANDRO COSTA DE ABREU** - R.G. nº 617437 SSP-MT, de Assessor Técnico II, da Coordenadoria de Controle e Fiscalização das Consignações, Nível DGA-05;

**SUZANA MARIA DA GLÓRIA** - R.G. nº 174178 SSP-MT, de Assessora Técnica II, da Gerência de Enquadramento e Progressões, Nível DGA-05;

**LARISSA REGINA ALMEIDA** - R.G. nº 13886924 SSP-MT, de Assessora Técnica II, do Gabinete da Secretária Adjunta de Gestão de Pessoas, Nível DGA-05;

**VIVIANE LOPES NEVES** - R.G. nº 61496890 SESP-PR, de Assessora Técnica II, da Coordenadoria de Processos Rescisórios e Quitação de Valores, Nível DGA-05;

**LÍVIA LÉIA DA SILVA** - R.G. nº 12825859 SSP-MT, de Assessora Técnica II, da Coordenadoria de Aplicação, Nível DGA-05;

**JOSÉ DIAS DE OLIVEIRA** - R.G. nº 02308070 SESP-MT, de Assessor Técnico I, da Coordenadoria de Planejamento de Aquisições, Nível DGA-04;

**HELDER ANUNCIATO CORREA** - R.G. nº 000365680 SSP-MS, de Assessor Técnico II, do Gabinete da Secretária Adjunta de Aquisições Governamentais, Nível DGA-05;

**HELOISE FIGUEIREDO** - R.G. nº 20756925 SESP-MT, de Assessora Técnica III, da Coordenadoria de Planejamento de Aquisições, Nível DGA-06;

**ANTÔNIO DIRCEU PIZZOLO** - R.G. nº 8864578 SSP-PR, de Assessor Especial II, da Coordenadoria de Sistema de Aquisições e Contratos, Nível DGA-04;

**LUCIANO BORGES DA SILVA** - R.G. nº 11849754 SJ-MT, de Assessor Técnico II, da Coordenadoria de Sistema de Aquisições e Contratos, Nível DGA-05;



**BRUNA DANIELLY DAVID DO PRADO** - R.G. nº 18954391 SSP-MT, de Assessora Técnica II, da Coordenadoria de Sistema de Aquisições e Contratos, Nível DGA-05;

**WILBUR SCHWARZBACH DOS SANTOS** - R.G. nº 2538188-1 SSP-MT, de Assistente Técnico I, da Coordenadoria de Sistema de Aquisições e Contratos, Nível DGA-08;

**RUBENS MAURO RIBEIRO** - R.G. nº 8921504 SSP-MT, de Assessor Técnico I, da Coordenadoria de Patrimônio e Serviços, Nível DGA-04;

**THAISSA ESTELA RODRIGUES LOZADA** - R.G. nº 2092720-7 SSP-MT, de Assessora Especial II, do Gabinete do Secretário Adjunto de Administração Sistêmica, Nível DGA-04;

**RHAFEL LUCAS DE BRITTO CORREA** - R.G. nº 16898729 SSP-MT, de Assessor Especial II, da Coordenadoria de Patrimônio e Serviços, Nível DGA-04;

**FADUA HAMMOUD** - R.G. nº 20505540 SSP-MT, de Assessora Técnica II, da Coordenadoria de Protocolo, Nível DGA-05;

**AYRTES GARCIA BAPTISTA** - R.G. nº 16036379 SESP-MT, de Assessor Técnico II, da Coordenadoria de Protocolo, Nível DGA-05;

**MARCONDES COSTA MARQUES FILHO** - R.G. nº 17419930 SESP-MT, de Assessor Técnico III, da Coordenadoria de Patrimônio e Serviços, Nível DGA-06;

**LINDEMBERG COUTINHO DOS ANJOS** - R.G. nº 13627791 SSP-MT, de Assessor Técnico III, da Coordenadoria de Patrimônio e Serviços, Nível DGA-06;

**JOACI AMARO DA PENHA** - R.G. nº 381331 SSP-MT, de Assessor Técnico III, da Coordenadoria de Patrimônio e Serviços, Nível DGA-06;

**KLEBERSON BENEDITO DE AMORIM NUNES** - R.G. nº 8440379 SSP-MT, de Assessor Técnico II, da Coordenadoria de Orçamentos e Convênios, Nível DGA-05;

**ROBSON BARBOSA** - R.G. nº 04788370 SSP-MT, de Assessor Técnico III, da Gerência de Suporte, Nível DGA-06;

**QUEILA CARDOSO DE SOUSA** - R.G. nº 649973 SSP-MT, de Assessora Técnica III, da Coordenadoria de Aquisições e Contratos, Nível DGA-06;

**SANDRA REGINA FERREIRA** - R.G. nº 16820487 POLITEC-MT, de Assistente Técnica I, da Superintendência Administrativa, Nível DGA-08;

**VERA LÚCIA DA COSTA** - R.G. nº 04169573 SSP-MT, de Assistente Técnica I, da Coordenadoria de Orçamentos e Convênios, Nível DGA-08;

**GLAUBER HOFMAN** - R.G. nº 1097322356 SSP-MT, de Assistente Técnico I, da Coordenadoria de Planejamento e Projetos de TI, Nível DGA-08;

**FRANCISCO JOSÉ DAS NEVES NETO** - R.G. nº 00385239 SSP-MT, de Assessor Técnico I, da Coordenadoria de Serviços, Nível DGA-04;

**ARCÍLIO JESUS DA CRUZ** - R.G. nº 04753305 SJ-MT, de Assessor Especial II, da Superintendência de Gestão do Ganha Tempo, Nível DGA-04;

**ALBERT FERNANDES DA SILVA** - R.G. nº 12520365 SSP-MT, de Assessor Técnico II, da Superintendência de Gestão do Ganha Tempo, Nível DGA-05;

**ELIEL REZENDE ERNESTO** - R.G. nº 21675929 SSP-MT, de Assessor Técnico I, da Coordenadoria de Patrimônio Mobiliário, Nível DGA-04;

**JOÃO EUGÊNIO GONÇALVES PINHEIRO NETO** - R.G. nº 06295495 SESP-MT, de Assessor Técnico II, da Coordenadoria de Patrimônio Mobiliário, Nível DGA-05;

**LUIZ MIGUEL LEITE CARDOSO** - R.G. nº 1638662-0 SSP-MT, de Assessor Técnico III, do Gabinete da Secretaria Adjunta de Patrimônio e Serviços, Nível DGA-06;

**MARINA EVANGELISTA DE ASSUNÇÃO** - R.G. nº 13714082 SSP-MT, de Assessora Técnica III, da Coordenadoria de Serviços, Nível DGA-06;

Palácio Paiaguás, em Cuiabá, 09 de agosto de 2021.

  
**MAURO MENDES**  
Governador do Estado

  
**MAURO CARVALHO JUNIOR**  
Secretário-Chefe da Casa Civil



**- Eu prometo que vou mudar, ele me disse.**

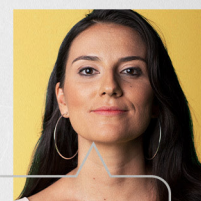

**- Eu espero que sim. Só não esperei para descobrir.**

**Se você passa por isso ou conhece alguém que passa, não se cale. Precisamos conversar sobre violência doméstica e como superá-la.**

**NÃO CALE. FALE.**



**Violência contra a mulher é crime. Denuncie. Ligue 180**

## SECRETARIAS

## SEPLAG

## SECRETARIA DE ESTADO DE PLANEJAMENTO E GESTÃO

## ATO ADMINISTRATIVO Nº 1162/2021/SEPLAG

O **SECRETÁRIO DE ESTADO DE PLANEJAMENTO E GESTÃO**, no uso de suas atribuições legais e considerando o disposto no art. 133 da Constituição Estadual, art. 115 da Lei Complementar nº 04/1990 e o que consta no Processo nº 277507/2021, **resolve, para fim de regularização funcional, conceder, Licença para o Desempenho de Mandato Classista** dos servidores lotados na Secretaria de Estado de Educação - SEDUC elencados abaixo, **no Sindicato dos Trabalhadores do Ensino Público de Mato Grosso - SINTEP**, pelo período de **30 de junho de 2021 a 29 de junho de 2022**, sem prejuízo da remuneração, devendo servidor durante o afastamento usufruir todas as licenças-prêmio e férias, conforme Art. 8º-B, Decreto nº 90/2019 e Art. 32 do Decreto 656/2020.

Qtd	NOME	MATRÍCULA	CARGO
01	GUELDA CRISTINA DE OLIVEIRA ANDRADE	75079/3	Técnica Administrativa Educacional
02	EDEVALDO JOSÉ DOS SANTOS	85114/1	Apoio Administrativo Educacional
03	HENRIQUE LOPES DO NASCIMENTO	36922/1	Professor de Educação Básica

Palácio Paiaguás, em Cuiabá-MT, 27 de julho de 2021.

**BASÍLIO BEZERRA GUIMARÃES DOS SANTOS**  
Secretário de Estado de Planejamento e Gestão

**EXTRATO DO TERMO DE TRANSFERÊNCIA DE RESPONSABILIDADE E AFETAÇÃO DE BEM IMÓVEL Nº. 27/CPI/SEAPS/SEPLAG/2021**  
**ÓRGÃO GESTOR DO SISTEMA DE PATRIMÔNIO: SECRETARIA DE ESTADO DE PLANEJAMENTO E GESTÃO**  
**ÓRGÃO RESPONSÁVEL: SECRETARIA DE ESTADO DE SAÚDE**  
**PROCESSO Nº: 98371/2021**

**IMÓVEL-** O presente **TERMO** tem como objeto a transferência de responsabilidade e afetação de parte ideal do bem imóvel com área de terreno de **8.100,00 m<sup>2</sup>** (oito mil e cem metros quadrados) localizado na Quadra nº 30, Rua Pires de Campos, nº 540, no município de Barra do Garças - MT.  
**AFETAÇÃO** - O imóvel objeto deste **TERMO** deverá ser utilizado pela **Secretaria de Estado de Saúde**, sendo vedada ao **Órgão Responsável**, dar destinação diversa da estabelecida no termo de transferência.  
**DATA DA ASSINATURA:** 09 de agosto de 2021

**BASÍLIO BEZERRA GUIMARÃES DOS SANTOS**  
Secretário de Estado de Planejamento e Gestão - SEPLAG  
**ÓRGÃO GESTOR**

**GILBERTO GOMES DE FIGUEIREDO**  
Secretário de Estado de Saúde - SES  
**ÓRGÃO RESPONSÁVEL**

**EXTRATO DO TERMO DE TRANSFERÊNCIA DE RESPONSABILIDADE E AFETAÇÃO DE BEM IMÓVEL Nº. 25/CPI/SEAPS/SEPLAG/2021**  
**ÓRGÃO GESTOR DO SISTEMA DE PATRIMÔNIO: SECRETARIA DE ESTADO DE PLANEJAMENTO E GESTÃO**  
**ÓRGÃO RESPONSÁVEL: SECRETARIA DE ESTADO DE SEGURANÇA PÚBLICA**  
**PROCESSO Nº: 164247/2019**

**IMÓVEL-** O presente **TERMO** tem como objeto a transferência de responsabilidade e afetação de parte ideal do bem imóvel com área de terreno de **1.800,00 m<sup>2</sup>** (mil e oitocentos metros quadrados) localizado na Avenida Arapongas, Lotes nº 01 e 02 da Quadra 61 do Projeto Colonização Mutum, Bairro Bela Vista, no município de Nova Mutum - MT.  
**AFETAÇÃO** - O imóvel objeto deste **TERMO** deverá ser utilizado pela **Secretaria de Estado de Segurança Pública**, sendo vedada ao **Órgão Responsável**, dar destinação diversa da estabelecida no termo de transferência.  
**DATA DA ASSINATURA:** 09 de agosto de 2021

**BASÍLIO BEZERRA GUIMARÃES DOS SANTOS**  
Secretário de Estado de Planejamento e Gestão - SEPLAG  
**ÓRGÃO GESTOR**

**ALEXANDRE BUSTAMANTE DOS SANTOS**  
Secretário de Estado de Segurança Pública - SESP  
**ÓRGÃO RESPONSÁVEL**

**EXTRATO DO TERMO DE TRANSFERÊNCIA DE RESPONSABILIDADE E AFETAÇÃO DE BEM IMÓVEL Nº. 23/CPI/SEAPS/SEPLAG/2021**  
**ÓRGÃO GESTOR DO SISTEMA DE PATRIMÔNIO: SECRETARIA DE ESTADO DE PLANEJAMENTO E GESTÃO**  
**ÓRGÃO RESPONSÁVEL: SECRETARIA DE ESTADO DE SEGURANÇA PÚBLICA**  
**PROCESSO Nº: 302344/2021**

**IMÓVEL-** O presente **TERMO** tem como objeto a transferência de responsabilidade e afetação de parte ideal do bem imóvel com área de terreno de **4.872,00 m<sup>2</sup>** (quatro mil e oitocentos e setenta e dois metros quadrados) localizado na Avenida Gonçalo Antunes de Barros, Bairro Carumbé, Centro Político Administrativo, Setor B, no município de Cuiabá - MT.  
**AFETAÇÃO** - O imóvel objeto deste **TERMO** deverá ser utilizado pela **Secretaria de Estado de Segurança Pública**, sendo vedada ao **Órgão Responsável**, dar destinação diversa da estabelecida no termo de transferência.  
**DATA DA ASSINATURA:** 09 de agosto de 2021

**BASÍLIO BEZERRA GUIMARÃES DOS SANTOS**  
Secretário de Estado de Planejamento e Gestão - SEPLAG  
**ÓRGÃO GESTOR**

**ALEXANDRE BUSTAMANTE DOS SANTOS**  
Secretário de Estado de Segurança Pública - SESP  
**ÓRGÃO RESPONSÁVEL**

**EXTRATO DO TERMO DE TRANSFERÊNCIA DE RESPONSABILIDADE E AFETAÇÃO DE BEM IMÓVEL Nº. 22/CPI/SEAPS/SEPLAG/2021**  
**ÓRGÃO GESTOR DO SISTEMA DE PATRIMÔNIO: SECRETARIA DE ESTADO DE PLANEJAMENTO E GESTÃO**  
**ÓRGÃO RESPONSÁVEL: SECRETARIA DE ESTADO DE SEGURANÇA PÚBLICA**  
**PROCESSO Nº: 617630/2021**

**IMÓVEL-** O presente **TERMO** tem como objeto a transferência de responsabilidade e afetação de parte ideal do bem imóvel com área de terreno de **1.089,00 m<sup>2</sup>** (mil e oitenta e nove metros quadrados) localizado na Avenida Historiador Rubens de Mendonça, loja e sobreloja do Edifício Eldorado Executivo Center, no município de Cuiabá - MT.  
**AFETAÇÃO** - O imóvel objeto deste **TERMO** deverá ser utilizado pela **Secretaria de Estado de Segurança Pública**, sendo vedada ao **Órgão Responsável**, dar destinação diversa da estabelecida no termo de transferência.  
**DATA DA ASSINATURA:** 09 de agosto de 2021

**BASÍLIO BEZERRA GUIMARÃES DOS SANTOS**  
Secretário de Estado de Planejamento e Gestão - SEPLAG  
**ÓRGÃO GESTOR**

**ALEXANDRE BUSTAMANTE DOS SANTOS**  
Secretário de Estado de Segurança Pública - SESP  
**ÓRGÃO RESPONSÁVEL**

**EXTRATO DO TERMO DE RESCISÃO BILATERAL Nº. 07/CPI/SEAPS/SEPLAG/2020**

**CEDENTE: SECRETARIA DE ESTADO DE PLANEJAMENTO E GESTÃO**  
**CESSIONÁRIA: SECRETARIA DE ESTADO DE SEGURANÇA PÚBLICA**  
**PROCESSO Nº. 302344/2021**

**OBJETO:** O presente termo tem por objeto a Rescisão Bilateral ao **TERMO DE CESSÃO DE USO DE BEM IMÓVEL Nº. 030/GPI/CPM/SPS/SAD/2013**, celebrado entre o **SECRETARIA DE ESTADO DE PLANEJAMENTO E GESTÃO** e a **SECRETARIA DE ESTADO DE SEGURANÇA PÚBLICA**, cujo objeto é a cessão de uso de um imóvel localizado na Avenida Gonçalo Antunes de Barros, S/Nº, Bairro Carumbé, no Município de Cuiabá - MT, com área de total de terreno de 3.251,23 m<sup>2</sup>, (três mil, duzentos e cinquenta e um metros quadrados e vinte e três centésimos de metros quadrados), objeto da matrícula nº 47.730, Livro 2-HA, folha 117, Cartório de Registro de Imóveis do 6º. Ofício de Cuiabá - MT.

**FUNDAMENTO LEGAL:** O presente Termo de Rescisão Bilateral fundamenta-se em razões de interesse público na restituição do imóvel a posse direta do **ÓRGÃO GESTOR DO PATRIMÔNIO**, com fulcro no que preceitua a Lei Federal 8.666 de 21 de junho de 1993, tendo os fatos e fundamentos contidos no art. 79, caput, e na Lei Estadual n.º 11.109, de 20 de abril de 2020, aplicando-se lhe supletivamente os princípios da teoria geral dos contratos e as disposições de direito privado.

**DATA DA ASSINATURA:** 09 de agosto de 2021

**BASÍLIO BEZERRA GUIMARÃES DOS SANTOS**  
Secretário de Estado de Planejamento e Gestão - SEPLAG  
**CEDENTE**

**ALEXANDRE BUSTAMANTE DOS SANTOS**  
Secretário de Estado de Segurança Pública - SESP  
**CESSIONÁRIA**



**EXTRATO DO TERMO DE RESCISÃO BILATERAL Nº. 01/CPI/SEAPS/SEPLAG/2020**

**CEDENTE:** SECRETARIA DE ESTADO DE PLANEJAMENTO E GESTÃO  
**CESSIONÁRIA:** SECRETARIA DE ESTADO DE SEGURANÇA PÚBLICA  
**PROCESSO Nº.** 617630/2019

**OBJETO:** O presente termo tem por objeto a Rescisão Bilateral ao TERMO DE TRANSFÊRENCIA DE RESPONSABILIDADE E AFETAÇÃO Nº 11/GPI/SEAPS/SEGES/2018, celebrado entre o SECRETARIA DE ESTADO DE PLANEJAMENTO E GESTÃO e a SECRETARIA DE ESTADO DE JUSTIÇA E DIREITOS HUMANOS, cujo objeto é a cessação de uso de um imóvel localizado na Avenida Hist. Rubens de Mendonça, loja e sobreloja do Edifício Eldorado Executivo Center, no Município de Cuiabá - MT, com área de total de terreno de 1.089,44 m<sup>2</sup> (mil e oitenta e nove metros quadrados e quarenta e quatro centésimos de metro quadrado), objeto da matrícula nº 74.141 do Livro 2-IH, Folha 01, do Cartório do 2º Ofício - Registro de Imóveis de Cuiabá - MT.

**FUNDAMENTO LEGAL:** O presente Termo de Rescisão Bilateral fundamenta-se em razões de interesse público na restituição do imóvel a posse direta do ÓRGÃO GESTOR DO PATRIMÔNIO, com fulcro no que preceitua a Lei Federal 8.666 de 21 de junho de 1993, tendo os fatos e fundamentos contidos no art. 79, caput, e na Lei Estadual n.º 11.109, de 20 de abril de 2020, aplicando-se lhe supletivamente os princípios da teoria geral dos contratos e as disposições de direito privado.

**DATA DA ASSINATURA:** 09 de agosto de 2021

**BÁSILIO BEZERRA GUIMARÃES DOS SANTOS**

Secretário de Estado de Planejamento e Gestão - SEPLAG

**CEDENTE****ALEXANDRE BUSTAMANTE DOS SANTOS**

Secretário de Estado de Segurança Pública - SESP

**CESSIONÁRIA****CGE****CONTROLADORIA GERAL DO ESTADO****PORTARIA Nº 170/2021/CGE-COR**

**O SECRETÁRIO CONTROLADOR-GERAL DO ESTADO**, no uso de suas atribuições legais conferidas pelos artigos 69 e 75, § 1º da Lei Complementar nº 207/2004, alterada pelas Leis Complementares nº 213/2005 e 550/2014:

Considerando a justificativa do pedido de prorrogação de prazo da comissão do **PAD nº 427149/2018**;

Considerando os princípios do Contraditório e da Ampla Defesa, com fulcro no art. 5º, inciso LV, da Constituição Federal.

**RESOLVE:**

**Art. 1º Conceder** o prazo de 60 (sessenta) dias para a conclusão dos trabalhos do Processo Administrativo Disciplinar sob o nº 427149/2018, contados a partir de **23.08.2021**.

**Art. 2º** Esta Portaria entra em vigor na data de sua publicação.

Registre-se, Publique-se e Cumpra-se.

Cuiabá-MT, 06 de agosto de 2021.

**Emerson Hideki Hayashida**

Secretário Controlador-Geral do Estado

**PORTARIA Nº 169/2021/CGE-COR**

**O SECRETÁRIO CONTROLADOR-GERAL DO ESTADO**, no uso de suas atribuições legais conferidas pelos artigos 69 e 75, § 1º da Lei Complementar nº 207/2004, alterada pelas Leis Complementares nº 213/2005 e 550/2014:

Considerando a justificativa do pedido de prorrogação de prazo da comissão do **PAD nº 114272/2020**;

Considerando os princípios do Contraditório e da Ampla Defesa, com fulcro no art. 5º, inciso LV, da Constituição Federal.

**RESOLVE:**

**Art. 1º Reconduzir** a atual comissão processante, para dar continuidade aos trabalhos do Processo Administrativo Disciplinar sob o nº 114272/2020;

**Art. 2º Conceder** o prazo de 60 (sessenta) dias para a conclusão dos trabalhos, contados a partir de **13.08.2021**.

**Art. 3º** Esta Portaria entra em vigor na data de sua publicação.

Registre-se, Publique-se e Cumpra-se.

Cuiabá-MT, 06 de agosto de 2021.

**Emerson Hideki Hayashida**

Secretário Controlador-Geral do Estado

**PORTARIA Nº 0062/2021/CGE/MT**

**O SECRETÁRIO CONTROLADOR-GERAL DO ESTADO**, no uso das atribuições legais e regimentais, com que lhe confere o inciso VIII, do artigo 71 da Constituição do Estado de Mato Grosso e do que determina o §2º do artigo 15 da Lei Complementar nº 550/2014.

Considerando o que dispõe o art. 15 da Lei Complementar nº 550/2014;

**RESOLVE:**

**Art. 1º Publicar**, no anexo único desta, a relação dos servidores pertencentes às Unidades Setoriais de Correição ou Comissões Processantes e que atuam na condição de Presidente ou Membro de Processos Disciplinares e retificações.

**Art. 2º** A presente tem referência ao período de **01 a 31 de julho de 2021**.

**Art. 3º** Esta portaria entra em vigor na data de sua publicação.

REGISTRADA E PUBLICADA, CUMpra-SE.

Cuiabá, 9 de agosto de 2021

**Emerson Hideki Hayashida**

Secretário Controlador-Geral do Estado

(Original assinado)

DETRAN				
	Servidor	Matrícula	Função	Observação
1	Ana Carolina Marques Capobianco	138314	Presidente	
2	Fernando Luiz Krupinski	267655	Presidente	
3	Nathany Aparecida Medeiros de Barros	257567	Presidente	
4	Aldeir Ferreira da Silva	229203	Presidente	
5	Cristiano Schmidel	127445	Presidente	
6	Carlos Reinke	112334	Presidente	
7	Edward Henrique Lopes dos Santos	128636	Presidente	
8	João Henrique dos Santos de Lima	228909	Presidente	
9	Mizael Gomes Pereira	274261	Presidente	
10	Anndreya Paulla Martins Milhomem	257564	Membro	Não está lotada na unidade, mas atua em um PAR na CGE.
11	Guilherme Anibal Montenari	139744	Defensor Dativo	
INDEA				
	Servidor	Matrícula	Função	Observação
1	Paulo Henrique Rodrigues Ernst	109771	Lotado na Unidade	
2	Dolglas Albino Silva	252644	Lotado na Unidade	
PGE				
	Servidor	Matrícula	Função	Observação
1	Ivanoe de Oliveira Machado Junior	249517	Defensor Dativo	
SEDUC				
	Servidor	Matrícula	Função	Observação
1	Eivaldo Maciel Couto	116187	Presidente	
2	Jéssika Matos Paes de Barros	44702	Presidente	
3	Roselane da Silva	61159	Presidente	
4	Graciela Aparecida Oliveira	139428	Presidente	
5	Jackline Aparecida da Silva	67524	Presidente	
6	Juvercy Alves Gonçalves Junior	79234	Presidente	
7	Louise Ewert de Almeida e Ribeiro	240332	Presidente	
8	Carlos Eugênio Lasch	213043	Membro	
9	Natasha Dal Sotto Gentil	240334	Presidente	
10	Rafaele Monte da Cruz	57008	Lotado na Unidade	
11	Etianne Laura Bueno Corrêa	88796	Presidente	
12	Cláudia Maria Vieira	64538	Presidente	
13	Nadja Maria Aguiar	87768	Membro	
14	Jaconésio Alves da Silva	84419	Lotado na Unidade	
15	Maxwell Barros Sampaio	139962	Defensor Dativo	
16	Eniva Gloria da Silva Martins	288786	Defensor Dativo	
17	Danielle Augusta Amorim Pereira Leite	280519	Defensor Dativo	

18	Leticia Angela de Carvalho	200417	Defensor Dativo	
19	Thais Baia Hernani Hosi	240418	Defensor Dativo	

## SEFAZ

	Servidor	Matrícula	Função	Observação
1	Eliane Beatriz Cardoso Oliveira	70417	Lotado na Unidade	
2	Mario Marcio Pereira Lopes	116040	Presidente	
3	Deomar Ribeiro Campos	34913	Presidente	
4	Greice Caroline Guerro Vaz	137387	Membro	
5	Renata Nassardem Taborelli Oliveira	138493	Membro	
6	Tatiane Gomes do Nascimento	138547	Membro	
7	Rosa Helena de Lucena Borges	48688	Membro	
8	José Espiridião da Costa Marques Filho	16748	Lotado na Unidade	
9	Mário Sérgio de Freitas	94977	Defensor Dativo	

## SEMA

	Servidor	Matrícula	Função	Observação
1	Hilca Denise Viana Pinto de Carvalho	89026	Lotado na Unidade	
2	Selma de Souza Silva	237693	Lotado na Unidade	
3	Karla Gonçalves de Oliveira	226725	Lotado na Unidade	
4	Jefferson Lopes de Souza	131683	Defensor Dativo	

## SEPLAG

	Servidor	Matrícula	Função	Observação
1	Adriana Ramos Fernandes Infantino	114063	Lotado na Unidade	
2	José Carlos dos Santos Filho	95137	Lotado na Unidade	
3	João Antonio de Figueiredo Rocha e Silva	277219	Lotado na Unidade	
5	Joziene Andréa Aires	205029	Lotado na Unidade	

## SES

	Servidor	Matrícula	Função	Observação
1	Agno Francisco Solon Vasconcelos	249252	Presidente	
2	Leonardo Tadeu de Almeida Oliveira	87838	Presidente	
3	Marcelo Franck da Silva	113061	Presidente	
4	Gabrielle Maria Coury de Andrade	64391	Membro	
5	Leila Gonçalves Gomes de Campos	111878	Membro	
6	Samuel de Oliveira Neto	81676	Membro	
7	Carlos Alberto Ferreira Coelho	46946	Membro	
8	Claudiane Correa da Costa	93207	Membro	
9	Debora Suzana Ramos de Moraes Armando	94428	Defensor Dativo	
10	Rogério Peres Bandeira	107235	Defensor dativo	

## SESP

	Servidor	Matrícula	Função	Observação
1	Daniela Frata dos Santos	257545	Presidente	
2	Paula Leticia Yabe Saga	233515	Membro	
3	Andre Luis Ferreira Brandão	233178	Membro	
4	Evelize Viviane Rodrigues da Silva	114226	Lotado na Unidade	
5	Lucinéia Aparecida Munhol de Oliveira Zanutto	257433	Defensor Dativo	
6	Mari de Moura Kapteinat	256817	Defensor Dativo	
7	Jane Maria da Silva Nobrega Medeiros	103764	Defensor Dativo	

## SESP - POLITEC

	Servidor	Matrícula	Função	Observação
1	George Nunes Lopes Cancado	255280	Presidente	
2	Débora Soares Floriano	233655	Presidente	
3	Caciane Mazzurana	232112	Presidente	
4	Joice Kelle Messias de Jesus Silva	252614	Presidente	
5	Hugo de Oliveira Largura	232698	Presidente	

## SESP-SISPEN

	Servidor	Matrícula	Função	Observação
--	----------	-----------	--------	------------

1	Andréia Paula de Amorim	85443	Presidente	
2	Eduardo Reis de Arruda Latorraca	114758	Presidente	
3	Elton Johnson Santos Vieira	273829	Membro	
4	Jane Neves da Silva	93608	Membro	
5	Josiane Gonzaga Araújo Oliveira	115306	Presidente	
6	Kelly Cristine Miguel Daubian da Costa	226035	Presidente	
7	Naiara Cristina Correia	200621	Membro	
8	Amanda Silva de Oliveira	256776	Membro	
9	Patricia de Oliveira Lima	257356	Membro	
10	Paulo Alexandre Jesus Gomes da Silva	252757	Membro	

## SESP-SOCIOEDUCATIVO

	Servidor	Matrícula	Função	Observação
1	Meireluzia Patrícia da Silva	233297	Presidente	
2	Vitor Paulo Santos de Souza	255685	Membro	
3	Antonio Jose Dos Santos	225977	Presidente	
4	Karoline Carla Dias Estral Camargo	232102	Membro	

## SETASC

	Servidor	Matrícula	Função	Observação
1	Ana Paula da Silva Soares	249885	Membro	
2	Erika de Amorim Barros	249671	Presidente	
3	Marcelle Romana Correa de Arruda Guedes	255126	Membro	
4	Jéssica do Bondespacho de Amorim	232279	Defensor Dativo	A partir de 14/07/2021

## SINFRA

	Servidor	Matrícula	Função	Observação
1	Dionizio Alves de Souza	225786	Presidente	
2	Flávio Lima de Oliveira	96722	Presidente	
3	Jonathas Cosme Melo Silva	236595	Presidente	
4	Rubens Matos Cunha Júnior	131897	Presidente	

## UNEMAT

	Servidor	Matrícula	Função	Observação
1	Douglas de Carvalho	257909	Lotado na Unidade	
2	Erica Silva Rocha	123787	Lotado na Unidade	
3	Joil Antonio da Silva	65612	Lotado na Unidade	
4	Wellington Aparecido Aires	232862	Lotado na Unidade	
5	Kezia Barbosa da Silva	136094	Defensor Dativo	

## CGE

	Servidor	Matrícula	Função	Observação
1	Claudemir Advincula São Miguel	274271	Presidente	
2	Fábio Marcelo Matos de Lima	274829	Presidente	
3	Fernando Souza de Vieira	244587	Presidente	
4	Jakeline Sipriano de Souza	247956	Presidente	
5	Jonas Ferreira da Silva	225602	Presidente	
6	Juscelino de Lima Castro	244609	Presidente	
7	Mariuzza Rodrigues Urcino	255270	Presidente	
8	Marcos Vinicius Santos Saraiva	274238	Presidente	
9	Renan Zattar Ferreira da Silva	274316	Presidente	
10	Whats Neyven e Silva	137390	Presidente	
11	Adriana Araújo da Silva Feitosa	111402	Membro	
12	Antoine de Arruda Souza	134886	Membro	

13	Annelize Elize Gomes	256096	Membro	
14	Carla Cristina Franco de Sousa	239151	Membro	
15	Elayne Cristina de Almeida Caporossi Silva	251035	Membro	
16	Flavia Silva de Oliveira	93315	Membro	
17	Maristela Benedita Caldas de Souza	257640	Membro	
18	Sandra Cristina Domingues Lima	91403	Membro	
19	Wander de Oliveira Lima	253390	Membro	
20	Fabiana Auxiliadora Joaquim Regis	110681	Lotado na Unidade	
21	Sandra Gonçalves da Silva	256094	Lotado na Unidade	

**SEFAZ****SECRETARIA DE ESTADO DE FAZENDA****COORDENADORIA DE ORÇAMENTO - COOC/SOFC - SAAF/SEFAZ  
EXTRATO DO TERMO DE COOPERAÇÃO Nº 0423/2021/SAAF/SEFAZ**

**COOPERANTE:** O ESTADO DE MATO GROSSO, por intermédio da SECRETARIA DE ESTADO DE FAZENDA - SEFAZ.

**COOPERADO:** MUNICÍPIO DE PORTO ESTRELA - CNPJ: 24.740.268/0001-28

**PROTOCOLO:** 106583/2021

**OBJETO:** A instalação de Unidade de Serviços Conveniada - USC, com a finalidade de aprimorar o alcance e eficácia da atividade de administração fazendária de ambos os entes federados envolvidos.

**VIGÊNCIA:** 5 anos contados a partir da assinatura. Data da assinatura: 05/08/2021.

**ASSINAM:** pelo Cooperante, Jefferson Marcos Delgado da Silva - Secretário de Estado de Fazenda e, pelo Cooperado - Eugenio Pelachim - Prefeito Municipal.

**COORDENADORIA DE PROVIMENTO E APLICAÇÃO - CPRA/SUGP - SAAF/SEFAZ****EXTRATO DO TERMO DE CONTRATO Nº 001/2021/SAAF/SEFAZ**

**CONTRATANTE:** O ESTADO DE MATO GROSSO, por intermédio da SECRETARIA DE ESTADO DE FAZENDA - SEFAZ.

**CONTRATADO:** AUDRIANO VICENTIN - CPF: 332.306.531-49 - RG: 95643-7

**OBJETO:** O presente Contrato tem por objeto a prestação pessoal de serviços nas funções inerentes ao perfil **Analista Desenvolvedor**, com a atribuição **Sênior**, tendo em vista a necessidade temporária de excepcional interesse público, a ser exercida nas unidades vinculadas a Superintendência de Tecnologia da Informação/SUTI da SEFAZ.

**VIGÊNCIA:** A vigência terá início em **06/08/2021** e término previsto para **06/08/2023**. DATA DA ASSINATURA: **06/08/2021**.

**VALOR MENSAL:** R\$ 10.000,00 (DEZ MIL REAIS) a serem pagos durante a vigência deste contrato.

**DOTAÇÃO ORÇAMENTÁRIA:** Projeto Atividade: **2008** / Elemento Despesa: **31.90.04.00** / Fonte: **100**.

**ASSINAM:** pelo Contratante, Kleber Geraldino Ramos dos Santos - Secretário Adjunto de Administração Fazendária e, pelo Contratado - Audriano Vicentin.

**COORDENADORIA DE PROVIMENTO E APLICAÇÃO - CPRA/SUGP - SAAF/SEFAZ  
EXTRATO DO TERMO DE CONTRATO Nº 001/2021/SAAF/SEFAZ**

**CONTRATANTE:** O ESTADO DE MATO GROSSO, por intermédio da SECRETARIA DE ESTADO DE FAZENDA - SEFAZ.

**CONTRATADO:** FAUSTO JULIANO DE CAMPOS - CPF: 689.486.621-04 - RG: 1013176-0

**OBJETO:** O presente Contrato tem por objeto a prestação pessoal de serviços nas funções inerentes ao perfil **Analista de Projetos**, com a atribuição **Sênior**, tendo em vista a necessidade temporária de excepcional interesse público, a ser exercida nas unidades vinculadas a Superintendência de Tecnologia da Informação/SUTI da SEFAZ.

**VIGÊNCIA:** A vigência terá início em **09/08/2021** e término previsto para **09/08/2023**. DATA DA ASSINATURA: **09/08/2021**.

**VALOR MENSAL:** R\$ 10.000,00 (DEZ MIL REAIS) a serem pagos durante a vigência deste contrato.

**DOTAÇÃO ORÇAMENTÁRIA:** Projeto Atividade: **2008** / Elemento Despesa: **31.90.04.00** / Fonte: **100**.

**ASSINAM:** pelo Contratante, Kleber Geraldino Ramos dos Santos - Secretário Adjunto de Administração Fazendária e, pelo Contratado - Fausto Juliano de Campos.

COORD. DE CONTROLE E TRAMITAÇÃO DE PROC. ADM. TRIBUTÁRIO - CPAT

## NOTIFICAÇÃO GERAL

A COORDENADORIA DE CONTROLE E TRAMITAÇÃO DE PROCESSO ADMINISTRATIVO TRIBUTÁRIO - CPAT, por intermédio desta publicação do edital de Notificação, considera que fica(m) notificado(s) o(s) contribuinte(s) da emissão da(s) INTIMAÇÃO(ÕES), conforme abaixo. O(s) contribuinte(s) poderá(ão) tomar conhecimento dessa(s) intimação(ões) junto à SEFAZ-MT por meio de acesso ao Portal da Secretaria de Estado da Fazenda na internet ([www.sefaz.mt.gov.br](http://www.sefaz.mt.gov.br)), no menu "Serviços", na Pasta "Notificação-e", clicando no LINK DO SERVIÇO, onde deverão ser informados: 1) o número completo da Intimação; 2) o número do CNPJ/CPF do Contribuinte; 3) o Código Verificador; 4) o Código da Imagem. O Código Verificador da Notificação será enviado ao(s) e-mail(s) do(s) contribuinte(s) cadastrado(s) na SEFAZ/MT. Caso o(s) mesmo(s) não receba(m) o "Código Verificador da Notificação", deverá(ão) solicitá-lo por mensagem eletrônica endereçada ao e-mail [notifica.ouvidoria@sefaz.mt.gov.br](mailto:notifica.ouvidoria@sefaz.mt.gov.br).

Contribuinte	Inscrição Estadual	Nº da Notificação
J P GUIMARÃES	134622766	264018/1719/96/2021
J P GUIMARÃES	134622766	264021/1719/96/2021
J P GUIMARÃES	134622766	264072/1719/96/2021
J P GUIMARÃES	134622766	264075/1719/96/2021

## COORDENADORIA DE CONTA CORRENTE - CCCR

## AVISO DE COBRANÇA DA CONTA CORRENTE FISCAL

SUPERINTENDÊNCIA DE INFORMAÇÕES DA RECEITA PÚBLICA EDITAL DE INTIMAÇÃO/SNE: Sistema de Notificação Eletrônica - A CCCR - Coordenadoria de Conta Corrente, por meio desta publicação de Edital, intima o(s) contribuinte(s) abaixo mencionado(s) a recolherem, no prazo de 30 (trinta) dias contados da publicação do presente, os débitos fiscais exigidos pelo Aviso de Cobrança da Conta Corrente Fiscal. O detalhamento do aviso de cobrança poderá ser obtido por meio de acesso ao Portal da SEFAZ-MT ([www.sefaz.mt.gov.br](http://www.sefaz.mt.gov.br)), no Menu Serviços, na Pasta Consulta de Notificação-e, onde deverão ser informados: 1) o número completo do Aviso de Cobrança da Conta Corrente 2) o número do CNPJ/CPF do Contribuinte; 3) o código verificador (o qual deve ser solicitado pelo Portal de Serviços Fazendários - SEFAZ PARA VOCÊ, no site [www5.sefaz.mt.gov.br](http://www5.sefaz.mt.gov.br)).

Contribuinte	Inscrição Estadual	Número Documento	Nº da Notificação
3M FAB E COM DE EQUIP HIDRAULICOS		224.543.850/0010-8	366905/54/28/2021
3S BISCOITOS PARATI LTDA	133829910		366339/54/28/2021
4TC TECNOLOGIA LTDA	137685637		366244/54/28/2021
A B VIEIRA EIRELI ME	132077787		366434/54/28/2021
A COSTELARIA LTDA - EPP	135106150		366446/54/28/2021
A D COMERCIO DE BEBIDAS E CONDIMENTOS EIRELI		084.574.740/0017-9	366998/54/28/2021
A S E DISTRIBUICAO LTDA		016.449.310/0060-8	366768/54/28/2021
A. C. P. DA SILVA	134762274		366366/54/28/2021
A. C. PETRI MADEIRAS EIRELI	134157699		366530/54/28/2021
A. CAMPOS CAVALCANTE	132115719		366687/54/28/2021
A. DO N. ROSA EIRELI ME	134564170		366506/54/28/2021
A. L. RIBEIRO ME	135598230		366592/54/28/2021
A. QUEIROZ FERREIRA EIRELI	137545533		366235/54/28/2021
ACADEMIA REGINASTICA LTDA ME	131227360		366756/54/28/2021
ACGC AGROPECUARIA TRANS SERV		125.735.120/0012-6	367510/54/28/2021
ACO E CIA DISTRIBUIDORA EIRELI	135205735		366162/54/28/2021
ACYR GOMES MACHADO		426.260.729-15	367444/54/28/2021
ADELSON TEIXEIRA DOS SANTOS		048.986.258-60	367499/54/28/2021
ADENILSON RODRIGUES - ME	135258251		366306/54/28/2021
ADM COMERCIO VAREJISTA DE PARAFUSOS LTDA	133295257		366383/54/28/2021
ADRIANA CRISTINA MACHADO BLANC		581.772.721-87	367413/54/28/2021
ADRIANO REIS DE ABREU	137729863		366851/54/28/2021
ADURRA COMERCIAL DE PROD MED HOSPIT LTDA-EPP	131371762		366357/54/28/2021
ADVAIR ALVES BATISTA	137682697		366852/54/28/2021
AGNALDO RODRIGUES SOARES ME	134498593		366142/54/28/2021
AGRO RIO VERDE REPRESENTACAO E COMERCIO DE MAQUINAS E EQUIPAMENTOS LTDA	134911253		366441/54/28/2021
AGRO SPI COMPANHIA BRASILEIRA - LTDA		267.100.410/0016-5	367369/54/28/2021
AGRO VETERINARIA SAO JOAO EIRELI - ME	134349105		366324/54/28/2021
AGROPECUARIA MALP ADMINISTRACAO E PARTICIPACOES LTDA	133455033		366541/54/28/2021
AGROPECUARIA RURAL LTDA	135777224		366179/54/28/2021
AIGLA - DIST. ADITIVOS E LUBRIFICANTES EIRELI ME	134707400		366151/54/28/2021
AILTON OSCAR GOMES	133719251		366974/54/28/2021
ALAMBRADOS E GABIOES BRASIL IND E COM DE TELAS EIR	131718568		366478/54/28/2021
ALAN DEIVIDSON MONTEIRO LEANDRO		657.815.973-87	367368/54/28/2021
ALCINO RODRIGUES DE MORAES ME	136282555		366195/54/28/2021
ALEX MARTINS CHAVES	132754568		366900/54/28/2021
ALEXANDRE LOPES RODRIGUES ME	135741246		366727/54/28/2021
ALIANCA TRANSPORTES RODOVIARIOS EIRELI - EPP	134379918		366303/54/28/2021
ALICIO FERREIRA	134748891		366899/54/28/2021
ALINE ANTUNES VIEIRA	137252200		366219/54/28/2021
ALINE MORAES SILVA SOUZA	135564247		366976/54/28/2021
ALLANA NADIA ARAUJO DA SILVA EIRELI	135810930		366630/54/28/2021
ALM TRANSPORTES E SERVIÇOS AGRICOLAS EIRELI - EPP	134440714		366483/54/28/2021
ALMEIDA SILVA E PIRES DE OLIVEIRA LTDA	135316677		366471/54/28/2021
ALMEIDA SILVA E PIRES DE OLIVEIRA LTDA	138532826		366503/54/28/2021
ALMEIDAS MINERACAO E TERRAPLANAGEM LTDA	133594092		366723/54/28/2021
ALQUIMIA COMERCIO DE COSMETICOS E PERFUMARIA EIRELI	133530400		366524/54/28/2021
AMAKHA PARIS COMERCIO DE PRODUTOS DE PERFUMARIA LTDA	137935889		366551/54/28/2021
ANDERSON C SILVA EIRELI	137666845		366242/54/28/2021
ANDRADE BARCELOS MADEIRAS E ARCO PARA CONSTRCAO EI		279.355.810/0010-0	367480/54/28/2021
ANDREA BORGES FERREIRA	136109691		366947/54/28/2021
ANTONIO FLAVIO MIALET DALAVIA		571.166.601-00	366098/54/28/2021
ANTONIO ROCHA DE SOUZA	135604117		366806/54/28/2021
APARECIDA FATIMA CESARIO MATEUS		345.532.071-68	366096/54/28/2021
ARENA DISTRIBUIDORA DE PRODUTOS EIRELI	134315553		366605/54/28/2021
AROMA E SABOR RESTAURANTE E LANCHONETE LTDA	134571398		366429/54/28/2021
ARTUSO MADEIRAS DE ACABAMENTOS LTDA		170.953.870/0010-0	367363/54/28/2021
ASSOCIACAO IN. A. S. DO NORTE DO MT		242.766.660/0013-5	366122/54/28/2021
ATACADAO DE MADEIRAS RIO BRANCO IND E COM LTDA		076.207.360/0010-1	367445/54/28/2021
ATTRIUS SUL TRANSPORTES LTDA		334.430.640/0020-5	367391/54/28/2021
AUGUSTO GIACOMINI DELATORRE	133154572		366770/54/28/2021
AURORA ALVES DE LIMA	136981372		366421/54/28/2021
AUTO POSTO 2 L LTDA	132393948		366691/54/28/2021
AUTO POSTO CANELA LTDA	134487494		366334/54/28/2021
AUTO POSTO CANELA LTDA	137746881		366368/54/28/2021
AUTO POSTO CANELA LTDA	133422380		366710/54/28/2021
AUTO POSTO CANELA LTDA	133893995		366736/54/28/2021
AUTO POSTO IMPERATRIZ LTDA EM RECUPERACAO JUDICIAL	131280465		366309/54/28/2021
AUTO POSTO SARITA LTDA	134384881		366135/54/28/2021



AUXILIADORA BATISTA DOS SANTOS 00582368219		177.029.580/0012-7	367461/54/28/2021
AV DUNKER MANUTENÇÃO DE VEÍCULOS	131822420		366983/54/28/2021
AVANTI SEEDS PESQUISA E COMERCIO DE SEMENTES LTDA	135719275		366537/54/28/2021
AVETELA PRESTADORA DE SERVICOS LTDA	136349200		366638/54/28/2021
AZUL LINHAS AEREAS BRASILEIRAS S.A.	134422376		366944/54/28/2021
BC TECH INDUSTRIA E COMERCIO DE BALANCAS EIRELI	135507723		366607/54/28/2021
BECKMANN COMERCIO DE PROD. ALIMENTICIOS EIRELI- ME	134458230		366461/54/28/2021
BELLA MULHER IND. E COM. DE COSMETICOS LTDA - ME	133279324		366310/54/28/2021
BENEDITO SILVIO DA SILVA EIRELI ME	131875620		366672/54/28/2021
BENTHIEN & BENTHIEN JUNIOR LTDA EPP	132545780		366450/54/28/2021
BERNARDO ALIMENTOS IND E COM LTDA		051.943.980/0016-8	367418/54/28/2021
BEST IND. E COM. DE BEBIDAS LTDA		037.057.170/0012-7	366843/54/28/2021
BEZERRA CONFECÇÕES LTDA	137805985		366254/54/28/2021
BEZERRA CONFECÇÕES LTDA	137220855		366312/54/28/2021
BEZERRA CONFECÇÕES LTDA	138130639		366539/54/28/2021
BIANCA AZOIA BEZERRA		055.972.121-84	367469/54/28/2021
BIGNARDI - INDUSTRIA E COMERCIO DE PAPEIS E ARTEFATOS LTDA.	135623804		366364/54/28/2021
BIMETAL INDUSTRIA METALURGICA LTDA	132155087		366358/54/28/2021
BIZ GAS REVENDA DE GAS LTDA. ME	133855139		366586/54/28/2021
BLM INDUSTRIA E COMERCIO DE VESTUARIO LTDA	134917987		366153/54/28/2021
BLM INDUSTRIA E COMERCIO DE VESTUARIO LTDA	134290437		366353/54/28/2021
BLM INDUSTRIA E COMERCIO DE VESTUARIO LTDA	131875388		366387/54/28/2021
BLM INDUSTRIA E COMERCIO DE VESTUARIO LTDA	134778316		366458/54/28/2021
BLM INDUSTRIA E COMERCIO DE VESTUARIO LTDA	134777395		366593/54/28/2021
BLM INDUSTRIA E COMERCIO DE VESTUARIO LTDA	137386028		366604/54/28/2021
BLM INDUSTRIA E COMERCIO DE VESTUARIO LTDA	136836917		366606/54/28/2021
BLM INDUSTRIA E COMERCIO DE VESTUARIO LTDA	134669266		366637/54/28/2021
BLM INDUSTRIA E COMERCIO DE VESTUARIO LTDA	132400642		366692/54/28/2021
BOLIVAR REZSENDE LISBOA - ME	133084590		367005/54/28/2021
BOM JESUS COMERCIO DE MATERIAIS P/ CONSTRUCAO LTDA ME	130631744		366372/54/28/2021
BONINI E BORGES LTDA	137418523		366499/54/28/2021
BORILLI RACING PNEUMATICOS LTDA	138563284		366298/54/28/2021
BR7 SISTEMAS DE ARMAZENAGEM LTDA	138069972		366269/54/28/2021
BRANDAO - ARTIGOS ESPORTIVOS LTDA ME	131985370		366557/54/28/2021
BRASIL FLORESTAL IND. E COM. DE MADEIRAS LTDA-ME	133186709		366347/54/28/2021
BRASIL INDUSTRIA DE GENEROS ALIMENTICIOS LTDA	136590322		366201/54/28/2021
BRFIBRA TELECOMUNICACOES LTDA	134583655		366560/54/28/2021
BRUNA BRAGAGNOLO PEREIRA EIRELI ME	136222625		366194/54/28/2021
BRUNNATH TRANSPORTES EIRELI	133631060		366726/54/28/2021
BSS - INDUSTRIA E COMERCIO DE POLIMEROS, PLASTICOS E DERIVADOS LTDA	138472483		366293/54/28/2021
BUGATTI BRASIL VALVULAS LTDA		004.696.880/0015-3	367001/54/28/2021
C E L PINHEIRO - RESTAURANTE	137796668		366443/54/28/2021
C LOPES TRANSPORTES E LOGISTICA LTDA	135183596		366161/54/28/2021
C M COMERCIO DE ARTIGOS ESPORTIVOS LTDA	133476405		366717/54/28/2021
C. R. SOARES COMERCIO LTDA	134106067		366640/54/28/2021
CACA E PESCA GUARANY LTDA		029.557.160/0017-8	366763/54/28/2021
CAMBERG PEÇAS AGRICOLAS LTDA - ME	133737357		366332/54/28/2021
CARLOS DE BESSA E SILVA	133418391		366773/54/28/2021
CARMELITA MARIN FURLAN		053.022.497-66	367508/54/28/2021
CAROLINE SOUZA MARANHÃO	136775020		366202/54/28/2021
CASA DE CARNE ALTA FLORESTA LTDA	136085644		366192/54/28/2021
CASA DE CARNE BOI DO MATO LTDA	137481454		366233/54/28/2021
CASA DE CARNE BOI DO MATO LTDA	137748175		366249/54/28/2021
CASA DO CARTUCHO DE RONDONÓPOLIS LTDA ME	134228499		366127/54/28/2021
CASA GRANDE ARTIGOS RECREATIVOS E ESPORTIVOS LTDA		149.148.120/0015-7	367009/54/28/2021
CASANOVA MATERIAIS PARA CONSTRUCAO LTDA ME	133538885		366720/54/28/2021
CASTANHAF - IND. E COM. DE CASTANHAS LTDA - ME	134521579		366407/54/28/2021
CB ALIMENTOS EIRELI	137892284		366256/54/28/2021
CELIO ROBERTO SANTOS DE OLIVEIRA 73499587149 - ME	135377102		367466/54/28/2021
CENTR FISH COMERCIO PESC LTDA		093.379.090/0010-4	367386/54/28/2021
CENTRO NORTE SINALIZAÇÃO VIARIA COMERCIAL LTDA		095.255.490/0017-4	366782/54/28/2021
CENTURY COMERCIO E ASSISTENCIA TECNICA EM BOMBAS DE COMBUSTIVEIS LTDA	133329941		366480/54/28/2021
CERENGE ENGENHARIA LTDA	130070289		366328/54/28/2021
CERVEJARIA BACKBONE LTDA		313.303.910/0013-6	366858/54/28/2021
Cervejaria Bodebrown Ltda		116.467.580/0011-8	366952/54/28/2021
CERVEJARIA HRX		184.414.190/0014-4	366805/54/28/2021
CERVEJARIA LEOPOLDINA LTDA		222.266.960/0010-1	366997/54/28/2021
CERVEJARIA SUNSET BRASIL LTDA -EPP		228.096.200/0010-9	366839/54/28/2021
CERÂMICA HAVÁI LTDA	133946584		366504/54/28/2021
CESAR GUIMARAES CABRAL	137679572		366850/54/28/2021

CHAO BRASIL LOGISTICA E DISTRIBUICAO LTDA	135753961		366571/54/28/2021
CHAPADAO COMERCIO DE COMBUSTIVEIS EIRELI	137855214		366635/54/28/2021
CHIQUETOSA COMERCIO DE CONFECÇÕES E ACESSORIOS LTDA	137348428		366226/54/28/2021
CIA DE PROCESSAMENTO MINERAL E PARTICIPACAO S.A.	137298021		366223/54/28/2021
CLAUDENI ZORSI	1300988557		366908/54/28/2021
CLAUDETE BERGONZI 81899840125	138301573		367513/54/28/2021
COCOLANDIA INDUSTRIA E COMERCIO DE FRUTAS LTDA	132304066		366615/54/28/2021
COLUNA MATERIAIS PARA CONSTRUCAO LTDA - ME	137763093		366559/54/28/2021
COM. DE DERIV. DE PETROLEO TRES FRONTEIRAS LTDA ME	133474445		366716/54/28/2021
COMERCIAL DE CEREAIS CORUZZI LTDA ME		165.545.490/0016-8	367376/54/28/2021
COMERCIAL ITALIA EIRELI	131860259		366408/54/28/2021
COMERCIAL PETROPOLIS LTDA	132041901		366397/54/28/2021
COMERCIAL SAO JERONIMO LTDA	138144508		366513/54/28/2021
COMERCIO ATACADISTA DE GRAOS LTDA	135898757		366182/54/28/2021
COMERCIO DE ALIMENTOS SOUZA EIRELI	138134170		366237/54/28/2021
COMERCIO DE ARTIGOS DO VESTUARIO JARDIM ASSUNCAO L		126.069.100/0010-0	367509/54/28/2021
COMERCIO DE MADEIRAS ND LTDA	132516217		366433/54/28/2021
COMERCIO DE PECAS POSTO DE MOLAS TAPURAH EIRELI	136097227		366361/54/28/2021
COMERCIO E SERVICO DE MOLAS SAO CRISTOVAO LTDA ME	134240146		366128/54/28/2021
COMERCIO E TRANSPORTES SERVIA LTDA		108.764.160/0012-1	367474/54/28/2021
COMERCIO VAREJISTA DE CARNES DELICIA EIRELI ME	135775906		366175/54/28/2021
COMPANHIA MARANHENSE DE REFRIGERANTES	131714244		366960/54/28/2021
COMPASC - COOPERATIVA MISTA DE PEQUENOS AGRICULTORES DO SETOR CANA	131706551		366660/54/28/2021
COMPENSADOS SAO FRANCISCO LTDA EPP	131484184		366655/54/28/2021
COOPERATIVA AGROPECUARIA, DOS PRODUTORES RURAIS, DA CULTURA MECANIZADA DA ETINIA PARECI DE TANGARA DA SERRA MT COOPERMATSENE	137399162		366333/54/28/2021
COOPERATIVA DOS AGRICULTORES FAMILIARES DE HORTIFRUTIGRANJEIROS DO SANTO ANTONIO DA FARTURA - COOPERFAR , PRODUCAO BENEFICIAMENTO E COMERCIALIZACAO	133968758		366740/54/28/2021
COOPROPAM - COOPERATIVA DOS PRODUTORES RURAIS PARA AJUDA MUTUA	131792636		366665/54/28/2021
CRIAR COMERCIO DE TELAS EIRELI	134768825		366155/54/28/2021
CRISOSTOMO DA SILVA COMERCIO DE ALIMENTOS LTDA	138235228		366279/54/28/2021
CRISTIANO LEONELLO E CIA LTDA	136782264		366447/54/28/2021
CROLINDA PETRONI JORGE	132133148		366764/54/28/2021
CUIABA AUTO ONIBUS COMERCIO LTDA	130230456		366395/54/28/2021
CUMARU MADEIRAS EIRELI ME	134529340		366143/54/28/2021
CV ATIVIDADES PAISAGISTICAS LTDA	133913708		366362/54/28/2021
D PIRES DE OLIVEIRA	138163790		366272/54/28/2021
D RIVELLO DO CARMO EPP	134200241		366489/54/28/2021
D. A. TORRES	137775628		366253/54/28/2021
D. DOS SANTOS VIDRACARIA EIRELI	138324468		367419/54/28/2021
D. F. SOARES DE OLIVEIRA EIRELI	136567851		366304/54/28/2021
DANIELLE DE OLIVEIRA NUNES SILVA		022.819.911-56	366121/54/28/2021
DARIO RODRIGUES SALAZAR ME	130032050		366603/54/28/2021
DENIS APARECIDO PRATES		773.740.102-49	367374/54/28/2021
DENIS GEORTON BEZERRA DOS SANTOS		028.817.734-78	367421/54/28/2021
DEONIZIO DEMETRIO TERNOSKI	137258682		367483/54/28/2021
DESTILARIA DE ALCOOL LIBRA LTDA EM RECUPERACAO JUDICIAL	130094900		366642/54/28/2021
DG DROGARIA E MEDICAMENTOS LTDA	135220661		366413/54/28/2021
DI DOMENICO RESTAURANTE LTDA	133506720		366718/54/28/2021
DICINA INDUSTRIA E COMERCIO, IMPORTACAO E EXPORTACAO DE TABACOS LTDA	135720451		366579/54/28/2021
DIEGO RIBEIRO DE BARROS		721.471.051-04	366108/54/28/2021
DIRCEU NOGUEIRA		328.067.011-04	366114/54/28/2021
DISKMED DISTRIBUIDORA DE MEDICAMENTOS E MATERIAIS HOSPITALARES LTDA	137315554		366220/54/28/2021
DISTRIB BRASIL DE MEDICAMENTOS LTDA	131760637		366759/54/28/2021
DISTRIBUIDORA DE ALIMENTOS CENTRO OESTE EIRELI	136034608		366190/54/28/2021
DISTRIBUIDORA DE ARMARINHO E PAPELARIA LIMA- EIRELI ME	136994180		366584/54/28/2021
DISTRIBUIDORA MEGA NORTH EIRELI	138367590		366894/54/28/2021
DM REPRESENTACOES LIVROS EIRELI		208.827.890/0016-9	367390/54/28/2021
DNP DISTRIBUIDORA NACIONAL PETROLEO LTDA	132089955		367188/54/28/2021
DOELER DISTRIBUIDORA DE VEÍCULOS LTDA	132833620		367012/54/28/2021
DONIZETE MOREIRA	132021897		366680/54/28/2021
DOUGLAS BRASIL NOGUEIRA GAETI	136122175		366917/54/28/2021
dulcimar nogueira		206.469.681-49	366091/54/28/2021
DUPLOR COMERCIO DE FERRAMENTAS INDUSTRIAIS E SERVICOS LTDA		106.221.780/0012-8	366902/54/28/2021
E J DE OLIVEIRA PRESENTES	132089769		366528/54/28/2021
E. DE ANDRADE ALMEIDA	136268986		366326/54/28/2021
E. F. PIRES TERRA ME	134356039		366453/54/28/2021
E. L. DA SILVA EIRELI	138063214		366267/54/28/2021

E. L. DA SILVA EIRELI	138063222		366639/54/28/2021
E.P. DE OLIVEIRA COMERCIO DE MOVEIS EIRELI	138039267		366265/54/28/2021
E.P. DE OLIVEIRA COMERCIO DE MOVEIS EIRELI	138063184		366266/54/28/2021
ECO NUTRI INDUSTRIA QUIMICA LTDA	134782909		366440/54/28/2021
ECOTEC EQUIPAMENTOS E SISTEMAS - EIRELI		033.680.640/0013-8	366924/54/28/2021
ED COMERCIO E PROMOCAO DE VENDAS EIRELI		360.933.610/0017-7	366867/54/28/2021
EDIO NOGUEIRA E OUTROS	137616856		366846/54/28/2021
EDMAQ COMERCIO E LOCAAO DE MAQUINAS LTDA		033.405.390/0018-8	367488/54/28/2021
EDMILSON ANTONIO CARLOS	138042993		366870/54/28/2021
EDMILSON FERREIRA DA COSTA	136405274		366818/54/28/2021
EDMUNDO GONCALVES DO VALE JUNIOR	133500845		366411/54/28/2021
EDMUNDO GONCALVES DO VALE JUNIOR	133970620		366743/54/28/2021
EDSON ANTONIO PEREIRA DA SILVA 31051812100	137541635		367362/54/28/2021
EKLIPSE BRASIL ALIMENTOS PREPARADOS LTDA	137379480		366375/54/28/2021
EKOATING SEMENTES COMERCIO E SERVICOS PARA AGRICULTURA LTDA	138331650		366287/54/28/2021
ELAINE MARTINS DA COSTA ME	134489497		366141/54/28/2021
ELENITA BORTOLINI RADER		448.339.540-87	366111/54/28/2021
ELETRICA LUZ COM MATERIAIS ELETRICOS EIRELI		002.263.240/0014-2	366792/54/28/2021
ELIANA M. MATSUDA & CIA LTDA - EPP	134438515		366139/54/28/2021
ELIAS JOSE EL MAROUNI	132762390		366913/54/28/2021
ELICA ALVES ALMEIDA ME	135728924		366567/54/28/2021
ELIDA CRISTINA DE ALMEIDA	135936837		366186/54/28/2021
ELIZETE MORAIS RODRIGUES ME	134819950		366156/54/28/2021
ELIZEU RODRIGUES DA SILVA COMERCIO ME	131813994		366533/54/28/2021
ELOI SCHMIDT		153.718.839-91	366090/54/28/2021
ELZIMAR ALVES DE FREITAS EPP	134884418		366576/54/28/2021
EMBU INDIVIDUALIZADORA ADMINISTRADORA E SERVICOS DE GLP LTDA	136257224		366196/54/28/2021
EMERSON WAGNER B DE CAMPOS		654.891.281-00	367447/54/28/2021
EMPORIO DAS QUENTINHAS LTDA ME	135535409		366133/54/28/2021
EMPRESA MOREIRA LTDA	131386824		366653/54/28/2021
ENSOFILL PRODUTOS ESTETICOS LTDA		311.197.520/0010-8	366857/54/28/2021
ESPEDITO ANTONIO DOS SANTOS	134045203		366500/54/28/2021
ESPOA DE FERRO COMERCIO DE PRODUTOS ALIMENTICIOS EIRELI	138268800		366283/54/28/2021
ESTRELA COMERCIO DE SECOS E MOLHADOS EIRELI	134162480		366415/54/28/2021
EUCATUR-EMPRESA UNIAO CASCAVEL DE TRANSPORTES E TURISMO LTDA	130725013		366538/54/28/2021
EUCLIDES RENATO GARBUIO TRANSPORTES LTDA	137958900		366259/54/28/2021
EUNICE APARECIDA DOS SANTOS OSMAR ME	134281853		366564/54/28/2021
EVANIR JOSE DA SILVA		346.641.061-49	366104/54/28/2021
EXPRESSO DO NORTE TRANSPORTES RODOVIARIOS LTDA	134277201		366448/54/28/2021
EXTRALUZ MOVEIS E ELETRODOMESTICOS LTDA - EPP	134457900		366331/54/28/2021
F & L EMPREENDIMENTOS COMERCIAIS EIRELI	134260902		366131/54/28/2021
F C FRAGA - EIRELI - EPP		174.030.430/0011-0	366994/54/28/2021
F C S RODRIGUES		008.900.250/0010-8	367401/54/28/2021
F DE ASSIS AGUIAR CARNES EIRELI		023.071.270/0018-3	367425/54/28/2021
F G TRANSPORTES RODOVIARIOS LTDA ME	135355184		366167/54/28/2021
F. A. MAGALHAES & MORAIS LTDA ME	131717901		366340/54/28/2021
F. CALLEGARO INDUSTRIA E COMERCIO DE PAES CONGELADOS LTDA	134272790		366132/54/28/2021
F. COPROSKI AIORFE EIRELI	135703263		366176/54/28/2021
FA DISTRIBUIDORA DE ACESSORIOS VEICULARES EIRELI	137690207		366618/54/28/2021
FABIO LUIS CORREA DE MORAES ME	134019636		366744/54/28/2021
FABRICA DE PREGOS TRIANGULO LTDA	138647348		367083/54/28/2021
FANT COMERCIO DE ALIMENTOS LTDA	131960784		366492/54/28/2021
FARE SPORT EIRELI- ME		232.682.170/0018-2	366813/54/28/2021
FD COMERCIO DE ALIMENTOS EIRELI	137081359		366641/54/28/2021
FELIPE DAVI CERUTTI & CIA LTDA - ME	133910423		366486/54/28/2021
FENIX TELECOM DISTRIBUIDORA DE MATERIAIS DE TELEFONIA EIRELI	138565384		366299/54/28/2021
FERDINANDO FERRUCIO BERTOLDO	132536560		366932/54/28/2021
FERTICARE COMERCIO DE MEDICAMENTOS ESPEC	134429494		366561/54/28/2021
FH TRANSPORTES LTDA	136878504		366488/54/28/2021
FIGUEIREDO DISTRIBUIDORA DE AUTOPECAS LTDA	137644795		366243/54/28/2021
FILGUEIRA & FILGUEIRA LTDA		089.929.110/0015-4	366780/54/28/2021
FL BRASIL HOLDING, LOGISTICA E TRANSPORTE LTDA.	137298536		366224/54/28/2021
FLOR DO PANTANAL INDUSTRIA E COMERCIO DE ALIMENTOS - EIRELI	135153190		366476/54/28/2021
FM BRASIL FABR E COM DE ESSENCIAS P NARGUILE LTDA		352.979.870/0013-2	366862/54/28/2021
FOLHA VERDE COMERCIO DE CEREAIS LTDA - EPP	133355209		367521/54/28/2021
FRANCILEUDO SANTOS SILVA ME	134503937		367116/54/28/2021
FRANCISCO ANDRE TARTAS	132786540		366937/54/28/2021
FRIGORIFICO REDENTOR S/A.	131777882		366664/54/28/2021
G C IMPORTS EIRELI		273.905.370/0016-1	366869/54/28/2021
G M ACO COMERCIO E INDUSTRIA EIRELI	134933834		366305/54/28/2021
G M D COMERCIO DE ARTIGOS DO VESTUARIO LTDA - ME	134094611		366457/54/28/2021

G. GONCALVES PINTO ME	134270460		366396/54/28/2021
G.TOMBINI & CIA LTDA EPP	131529072		366563/54/28/2021
G1 AUTO PEÇAS EIRELI EPP	133568644		366722/54/28/2021
GABIOES CUIABA IND E COM DE TELAS LTDA	131880012		366314/54/28/2021
GALDINO ALVES ROSA	138318425		366891/54/28/2021
GALEGO IMPLEMENTOS PARA TRANSPORTES LTDA	138075115		366270/54/28/2021
GARRA COMERCIO DE VEICULOS LTDA	137367430		366496/54/28/2021
GENILSON ALVES DE MORAES 04744247156	136997414		366957/54/28/2021
GETNET ADQUIRENCIA E SERVICOS PARA MEIOS DE PAGAMENTO S.A.		104.404.820/0074-0	366801/54/28/2021
GETULENSE MADEIRAS EIRELI	137752768		366252/54/28/2021
GICELI MADEIRAS EIRELI	131614894		366659/54/28/2021
GILSON PINHEIRO TRANSPORTES ME	133640159		366325/54/28/2021
GIRO FORTE COMERCIO ATACADISTA DE PRODUTOS DE HIGIENE, LIMPEZA E CONSERVACAO LTDA	137376944		366228/54/28/2021
GL TRANSPORTES E LOGISTICA LTDA		169.273.930/0011-3	367463/54/28/2021
GLOBAL BIDDERS COMERCIO ATACADISTA DE PECAS, IMPORTACAO E EXPORTACAO LTDA	138214921		366276/54/28/2021
GLOBAL COMERCIO VAREJISTA INFORMATICA E NEGOCIOS EMPRESARIAL LTDA	132128853		366553/54/28/2021
GLOBAL DISTRIBUIDORA DE PRODUTOS LTDA ME	136349579		366521/54/28/2021
GLOBO QUIMICA INDUSTRIA E COMERCIO DE PRODUTOS QUIMICOS LTDA -EPP	131347780		366596/54/28/2021
GOITQUIRA MOVEIS E MATERIAIS DE CONSTRUCOES LTDA	133358330		366711/54/28/2021
GOLDEN TULIP IND. E COM. DE ARTIGOS JOALHEIROS LTDA	133701603		366336/54/28/2021
GORETTI COMERCIO DE CONFECÇÕES LTDA	131640275		366405/54/28/2021
GR MINERACAO LTDA	133991067		366452/54/28/2021
GRACIELY DE CARVALHO SILVA LTDA	134979974		366391/54/28/2021
GRAND SALETTE INDUSTRIA E COMERCIO DE ALIMENTOS EIRELI	133797597		366598/54/28/2021
GRAO DE OURO TRANSPORTES E LOGISTICA LTDA		268.259.790/0012-0	367487/54/28/2021
GTR INDUSTRIA E COMERCIO DE MOVEIS ANATOMICOS EIRELI	134540530		366323/54/28/2021
HANDBOOK STORE CONFECÇÕES LTDA - EM RECUPERACAO JUDICIAL	137344007		366225/54/28/2021
HB MULTIMARCAS COMERCIO DE ELETRONICOS EIRELI	138481954		367515/54/28/2021
HELIO LARA DOS SANTOS	138067295		366268/54/28/2021
HELIOS COLETIVOS E CARGAS EIRELI - EM RECUPERACAO JUDICIAL	131437291		366516/54/28/2021
HENRIQUE LIMA SCARAMUSSA	134799356		367011/54/28/2021
HERBALIFE INTERNATIONAL DO BRASIL LTDA	137747543		366477/54/28/2021
HERBERT MORA CASELLA	132918498		367017/54/28/2021
HERMES BERNARDES BOTELHO JUNIOR		027.950.506-09	366089/54/28/2021
HNK BR INDUSTRIA DE BEBIDAS LTDA.	133023109		366548/54/28/2021
HOSPITAL JARDIM CUIABA LTDA	132484870		366766/54/28/2021
HOSPITAL JARDIM CUIABA LTDA	132484870		367526/54/28/2021
HOT DOG COMERCIAL DE ALIMENTOS EIRELI	133299848		366706/54/28/2021
HR INDUSTRIA DE ESTOFADOS LTDA ME	134645170		366148/54/28/2021
I M INDUSTRIA E COMERCIO DE MOVEIS EIRELI EPP	136729525		366464/54/28/2021
IAMGOLD BRASIL PROSPECCAO MINERAL LTDA	137405588		366227/54/28/2021
IGUASSU PECAS AGRICOLAS LTDA	133748413		366733/54/28/2021
INCORPOL MAXXI INDUSTRIA E COMERCIO DE PRODUTOS DE LIMPEZA EIRELI	136470807		366629/54/28/2021
INDEPENDENCIA IND. COM. E EXPORTACAO DE MADEIRAS LTDA ME	132114356		367229/54/28/2021
INDIGENA IND COM DE PRODUTOS ALIMENTICIOS LTDA ME	134326172		366345/54/28/2021
INDUSTRIA E COMERCIO DE MADEIRAS SUL PARAENSE LTDA		116.204.960/0011-2	367452/54/28/2021
INDUSTRIA E COMERCIO DE VINHOS GUASPARI LTDA		110.054.530/0012-7	366783/54/28/2021
IRMA ALVES FERNANDES EIRELLI- EPP		060.919.490/0012-0	367408/54/28/2021
IRMAOS SOARES S/A		015.590.460/0576-2	367379/54/28/2021
ISABEL EVANGELISTA DA SILVA	135469970		366799/54/28/2021
ISMAEL GOMES E OUTRO	1301705036		366765/54/28/2021
IVONETE CHAVES		027.348.449-40	366112/54/28/2021
J A L TRANSPORTES LTDA	137257694		366355/54/28/2021
J E B TRANSPORTES LTDA		115.106.750/0010-5	367503/54/28/2021
J F DA SILVA MATERIAIS PARA CONSTRUCAO EIRELI	134410220		366137/54/28/2021
J G DE BRITO - ME	133855007		366393/54/28/2021
J K PNEUS LTDA	133473155		366774/54/28/2021
J MARIA BARROS	138384770		366895/54/28/2021
J. LISBOA DE LIMA		372.547.920/0013-0	367365/54/28/2021
J. MATTIAS NETO ME	130474088		366611/54/28/2021
J.B. HAMBURGUERIA DELIVERY LTDA	137218133		366523/54/28/2021
J.B.M. FORTES JUNIOR LTDA	136876609		366207/54/28/2021
J.C. COMERCIO E REPRESENTACOES DE PRODUTOS QUIMICOS LTDA - ME	132076748		366685/54/28/2021
J.C.COMÉRCIO DE BORRACHAS LTDA.	132155133		367192/54/28/2021
J.W. DA SILVA MABELA COMERCIO ATACADISTA DE MADEIR	134557212		366581/54/28/2021
JALE TRANSPORTE LTDA		061.258.030/0015-9	367364/54/28/2021
JAQUELINE REOLON BARAO & CIA LTDA	135451124		366170/54/28/2021
JAUDIS BARROS GOMES	135102308		366912/54/28/2021
JC SERVICOS DE ALIMENTACAO LTDA	137616589		366240/54/28/2021



JC SERVICOS DE ALIMENTACAO LTDA	137616570		366241/54/28/2021
JEAN CARLOS LINS DE CASTRO	133664180		366729/54/28/2021
JEAN CARLOS PRANDO ME		200.161.450/0019-8	367423/54/28/2021
JEOVA DE SOUZA PIMENTEL	137799543		366853/54/28/2021
JHONATAN FERNANDES FERREIRA	136916430		366417/54/28/2021
JHP ALVES CIA LTDA EPP		041.934.760/0057-0	367375/54/28/2021
JOAO BATISTA DE LIMA & CIA LTDA - ME	131566717		366432/54/28/2021
JOAO BATISTA DOS SANTOS		113.815.822-49	367520/54/28/2021
JOAO MARCOS PADILHA		005.262.931-79	367373/54/28/2021
JORISMAR CORREA DUARTE		010.542.811-65	367432/54/28/2021
JOSE ANTONIO DE SOUZA	136502750		366820/54/28/2021
JOSE CARLOS DE OLIVEIRA		441.733.691-15	366097/54/28/2021
JOSE CARLOS DE OLIVEIRA GUIMARAES JUNIOR	136631550		366822/54/28/2021
JOSE CARLOS GARCIA	136947832		366970/54/28/2021
JOSE CRUZ DOS SANTOS	135441412		366798/54/28/2021
JOSE DA SILVA COMERCIO DE PRODUTOS ALIMENTICIOS ME	133380319		366436/54/28/2021
JOSE IZAURI DE MACEDO		065.450.841-00	366103/54/28/2021
JOSE MARIA RIBEIRO FILHO	135351383		366979/54/28/2021
JOSE URBANO FRANCA FILHO	133371930		366449/54/28/2021
JOSE VILAS BOAS DA HORA	135043506		366791/54/28/2021
JOSE VITORIO CALCAGNOTTO	135780276		366511/54/28/2021
JOSENILDA DE OLIVEIRA NUNES		860.676.301-25	366107/54/28/2021
JOSILENE CELINA VIEIRA	136298931		366442/54/28/2021
JOSÉ SOARES BORGES	132736292		367004/54/28/2021
JOÃO CARLOS DO NASCIMENTO		007.896.931-00	367371/54/28/2021
JUBELLA COMERCIO DE ROUPAS E ASSESSÓRIOS EIRELI ME	136316794		366198/54/28/2021
JUNIOR TRANSPORTE LTDA	137610181		366239/54/28/2021
K W K DISTR DE ALIMENTOS E TRANSP RODOVIARIO LTDA		336.991.710/0010-0	366875/54/28/2021
K. NARDI FARMACIA E DROGARIA	137392907		366229/54/28/2021
KIN MINERACAO LTDA	137978324		366261/54/28/2021
KIRST COMERCIO DE PNEUS LTDA	134441168		366555/54/28/2021
KR DISTRIBUIDORA LTDA	138188386		366877/54/28/2021
KS POMPERMARYER & CIA LTDA ME	134838483		366360/54/28/2021
L DE CASTRO SILVA SOM E ACESSÓRIOS ME	136349285		366418/54/28/2021
L J GONTIJO	131427822		366412/54/28/2021
L J PINTO	137552777		366236/54/28/2021
L M SERVICOS E LOCACAO DE MAQUINAS PESADAS LTDA EPP	133965520		366423/54/28/2021
L. BAZANINI SALVADOR	133073092		366300/54/28/2021
L. C. FREITAS ESCOBAR	133148084		366700/54/28/2021
L. O. M. CAMPOS - ME	131857177		367220/54/28/2021
L. R. DOS SANTOS - BRASIL TRANSPORTES	136869211		367477/54/28/2021
L. V. LIMA ME	133513122		366719/54/28/2021
L.O. DANTAS COMERCIO E SERVICOS EIRELI - EPP	133870006		366738/54/28/2021
L.R. COMERCIO E PRODUTOS LTDA	136916996		366552/54/28/2021
L.R. ROMANI CALDEIRA EPP	132036509		366681/54/28/2021
LAC FORTE INDUSTRIA DE ALIMENTOS EIRELI	133580229		366402/54/28/2021
LACERDA ELETROMOVEIS EIRELI	132445816		366342/54/28/2021
LACERDA ELETROMOVEIS EIRELI	131712454		366514/54/28/2021
LATICINIO SAO LUIZ LTDA -EM REC JUDICIAL	132626012		366467/54/28/2021
LAURA GISELLE OLIVEIRA NUNES		941.646.221-72	366109/54/28/2021
LEANDRO DE ALMEIDA NAVES	135419557		366797/54/28/2021
LEAO DIESEL LTDA	138240035		366280/54/28/2021
LEIDE GONCALVES DE CAMPOS RODRIGUES LTDA	133779793		366612/54/28/2021
LENDRO DA COSTA ME		151.686.030/0017-4	367457/54/28/2021
LEVE SAUDAVEL SHOPPING EIRELI	137001100		366399/54/28/2021
LF COMERCIO DE VIDROS LTDA		143.872.810/0019-1	367459/54/28/2021
LF FORMIGA COMERCIO DE AUTOPECAS		369.094.610/0012-9	367414/54/28/2021
LILIAN MARA AGUIAR PINHEIRO		011.393.021-67	366118/54/28/2021
LILIANE FLORES LIMA - COMERCIO ME	135968224		366185/54/28/2021
LIVRARIA EVANGELICA ASSEMBLEIA DE DEUS LTDA - EPP	131547186		366657/54/28/2021
LL DISTRIBUICAO LTDA	137431317		366319/54/28/2021
LM DA SILVA CONVENIENCIA ME	136783082		366335/54/28/2021
LOG M SERVICOS E TRANSPORTES LTDA		264.800.490/0018-2	367389/54/28/2021
LOJAS COLOMBO SA COMERCIO DE UTILIDADES DOMESTICAS	136249132		366313/54/28/2021
LOPES DOMINGUES E TOSIN DOMINGUES LTDA - ME	133621960		366725/54/28/2021
LUANA RODRIGUES PEREIRA		631.405.431-15	366113/54/28/2021
LUCIA DE FATIMA CHAVES MALDONADO - ME	132298422		366633/54/28/2021
LUCILENE CONCEICAO GARCIA BANDEIRA		274.425.601-30	366094/54/28/2021
LUIS CLÁUDIO GONÇALVES ACESSÓRIOS		047.304.520/0018-0	367518/54/28/2021
LUIZ AFONSO FARIA		281.387.836-72	366095/54/28/2021
LUIZ AFONSO FARIA	135807972		366987/54/28/2021

LUIZ HENRIQUE DE SOUZA		042.945.260-84	366123/54/28/2021
LUMA BROGIO		024.450.041-01	366120/54/28/2021
LYGIA DA ROCHA OLIVEIRA	136177107		366961/54/28/2021
LYNX COMERCIO E SERVICE DE COMUNICACAO EIRELI		243.950.070/0011-8	367501/54/28/2021
M A COMERCIO DE COSMETICOS LTDA	136209971		366532/54/28/2021
M A DA COSTA EIRELI	138521662		366296/54/28/2021
M D DOS SANTOS DOHO	131672746		366502/54/28/2021
M E G COMERCIO DE CONFECOES LTDA		369.221.660/0010-2	366889/54/28/2021
M F MADEIRAS EIRELI	133462510		366365/54/28/2021
M IL MIX IND. E COM.DE SORVETES LTDA	133033244		366414/54/28/2021
M. A. DA SILVA MOVEIS EIRELI	134422945		366318/54/28/2021
M. A. DA SILVA MOVEIS EIRELI	134563778		366363/54/28/2021
M. CAVALINI DE CAMPOS EIRELI	138506078		366294/54/28/2021
M. CAVALINI DE CAMPOS EIRELI	138506086		366295/54/28/2021
M. CAVALINI DE CAMPOS EIRELI	138388920		366526/54/28/2021
M. CAVALINI DE CAMPOS EIRELI	138388652		367101/54/28/2021
M. CAVALINI DE CAMPOS EIRELI	138388660		367182/54/28/2021
M. F. FARES ATACADO ME	134544765		366438/54/28/2021
M. IZILDA DOS SANTOS-ME	134777719		366747/54/28/2021
M. J. M. BORGES - COMÉRCIO - ME	134143922		367186/54/28/2021
M. P. ROCHA COMÉRCIO - ME		317.472.970/0018-7	367431/54/28/2021
M. T. BRASNORTE INDUSTRIA E COMERCIO DE MADEIRAS EIRELI EPP	137101910		366623/54/28/2021
M. VILELA NETO TRANSPORTES - ME	132846810		367193/54/28/2021
M2ECOPLAC INDUSTRIA DE MADEIRAS LTDA		325.761.210/0017-2	366848/54/28/2021
MACHADO TRANSPORTADORA E LOGISTICA EIRELI	137096704		366214/54/28/2021
MACIEL & MERCADANTE COMERCIO DE ELETRONICOS LTDA		358.046.210/0010-2	366872/54/28/2021
MADECOL INDUSTRIA E COMERCIO DE MADEIRAS EIRELI EPP	137012187		366211/54/28/2021
MADEIREIRA PRIMAVERA LTDA	134788249		366144/54/28/2021
MADEIREIRA SÃO JORGE LTDA - ME	133663353		366728/54/28/2021
MADEIREIRA TUPA EIRELI - EPP	131836307		366667/54/28/2021
MADGOLD MADEIRAS E MATERIAIS DE CONSTRUÇOES LTDA	137177070		366217/54/28/2021
MADMARQUES FABRICACAO DE MADEIRAS EIRELI	134251415		366578/54/28/2021
MAEDA S.A. AGROINDUSTRIAL	132274965		366761/54/28/2021
MAGAM TEXTIL EIRELI - EPP		218.912.800/0014-5	366830/54/28/2021
MALVINA FERREIRA DOS SANTOS		346.717.221-00	366117/54/28/2021
MANICA COMERCIO DE ELETROMOVEIS EIRELI		050.194.240/0500-8	367523/54/28/2021
MANOEL LEAO DA SILVA	130042994		366451/54/28/2021
MARCELO ELIAS DE OLIVEIRA	1301237121		366975/54/28/2021
MARCUS VINICIUS ALVES B. BOTELHO		269.504.918-83	366093/54/28/2021
MARIA CAIRES BEZERRA EIRELI EPP	132128691		366688/54/28/2021
MARIA CAIRES BEZERRA EIRELI EPP	133803929		366735/54/28/2021
MARIA VITALINA COMERCIO ME	133811980		366595/54/28/2021
MARIANNE MALANSKI REIS ME	136636551		366527/54/28/2021
MARILI KORB BARRETO DE JESUS	135623235		366807/54/28/2021
MARILZA DOS SANTOS LOPES - ME	132115018		366344/54/28/2021
MARIO PINHEIRO DE SOUZA	135872928		366811/54/28/2021
mario vitor caldeira pagotto		037.158.471-07	366116/54/28/2021
MARLI DA SILVA MARTINS		218.303.410/0016-4	367504/54/28/2021
MARLON BRANT PINHEIRO LEITE	132976790		366762/54/28/2021
MARMELEIRO AUTO POSTO LTDA	136649220		366547/54/28/2021
MARMELEIRO AUTO POSTO LTDA	132107112		366686/54/28/2021
MARMORARIA GARCAS LTDA	131326597		366462/54/28/2021
MARTINI TRANSPORTES LTDA		043.208.840/0011-2	367453/54/28/2021
MARTINS MATERIAIS PARA CONSTRUCAO EIRELI - ME	136849040		366203/54/28/2021
MASSOTTI INDUSTRIA E COMERCIO DE ESTOFADOS LTDA-ME	134028848		366315/54/28/2021
MATEUS CAMPOS DE ALCANTARA	137389639		366841/54/28/2021
MATO GROSSO IMPORTADORA E EXPORTADORA DE EQUIPAMENTOS DE SEGURANCA LTDA	136754546		366463/54/28/2021
MATOS COMERCIO DE PERFUMES E COSMETICOS LTDA	131890468		366424/54/28/2021
MAURICIO BALDIN MARTINS	132729377		366646/54/28/2021
MAURICIO ROMANINI	131185900		366652/54/28/2021
MAXMIX COMERCIAL LTDA	137109989		366215/54/28/2021
MAXMIX COMERCIAL LTDA	135766605		366301/54/28/2021
MBK MORENA BAKANA COMERCIO DE VESTUARIO EIRELI	136428320		366199/54/28/2021
MC & MA TRANSPORTES LTDA	136652123		366406/54/28/2021
MD AGROPECUARIA EIRELI	137686099		366245/54/28/2021
MDCOR INDUSTRIA E COMERCIO DE TINTAS LTDA	133219925		366703/54/28/2021
MEDCALL CENTER COMERCIO E PARTICIPACOES LTDA	137369174		366352/54/28/2021
MEDCALL EMPREENDIMENTOS FARMA LTDA	131975943		366676/54/28/2021
MEERT E RIVA LTDA	130949086		366650/54/28/2021
MEGA BAZAR EIRELI EPP	134326911		366133/54/28/2021

MENU DO ALIMENTO EIRELI - ME	136829589		366204/54/28/2021
MERCADO FAVORITO EIRELI	137139934		366216/54/28/2021
MERCADO HF LTDA ME	135696356		366177/54/28/2021
MERCANTIL CANOPUS COMERCIO DE MOTOCICLETAS LTDA	136796940		366619/54/28/2021
MERCOSUL IMPLEMENTOS RODOVIARIOS LTDA - EPP		168.490.520/0017-7	366793/54/28/2021
MERS CONSTRUTORA E TRANSPORTES LTDA	132230283		366509/54/28/2021
MESSIAS DE CAMPOS MARTINS ME	132035596		366613/54/28/2021
META ATACADISTA DE ALIMENTOS LTDA	134840429		367462/54/28/2021
METALQUIP INDUSTRIA DE CONEXOES HIDRAULICAS PARA ALTA PRESSAO LTDA.	135192684		366160/54/28/2021
MI PALETERIA PICOLE MEXICANO COMERCIO E INDUSTRIA EIRELI ME	135492459		366491/54/28/2021
MIGNOSO & MIGNOSO LTDA EPP	131793640		366410/54/28/2021
MINAS PAO INDUSTRIA E COMERCIO DE GENEROS ALIMENTICIOS LTDA ME	133389383		366713/54/28/2021
MINI ATACADAO TEM DE TUDO BRASIL EIRELI		376.764.380/0010-2	366892/54/28/2021
MIRACY TELES DE AMORIM FRANCA -ME	131971980		366675/54/28/2021
MIRAGRAOS COMERCIAL LTDA	131979140		367194/54/28/2021
MIRAGRAOS COMERCIAL LTDA	131979140		367225/54/28/2021
MIRANDA & VALMORBIDA LTDA	133983137		366568/54/28/2021
MIRTON COPINI		231.108.050-49	366092/54/28/2021
MISSIATO INDUSTRIA E COMERCIO LTDA		569.250.190/0010-1	367438/54/28/2021
MISTURA FINA ALIMENTOS EIRELI ME	135511950		366172/54/28/2021
MOVEIS ROMERA LTDA EM RECUPERACAO JUDICIAL	133325385		366707/54/28/2021
MRV TRANSPORTES EIRELI		304.331.940/0018-0	367394/54/28/2021
MT ACO EIRELI	136974732		366572/54/28/2021
MT ALUMINIO - COMERCIO DE PERFIS, ACESSORIOS E FERRAGENS EIRELI	134654765		366377/54/28/2021
MT POWER COMERCIO E SERVICOS LTDA - ME	135446880		366540/54/28/2021
mundao dos eletronicos eireli		356.128.710/0014-0	366866/54/28/2021
Mundo Infantil Store Comercio de Roupas eireli		102.436.770/0010-4	366838/54/28/2021
MV BUSINES NEGOCIOS NACIONAIS E INTERNACIONAIS EIRELI	138263019		366282/54/28/2021
MÉTRICA CONSTRUÇÕES LTDA	134315979		366787/54/28/2021
N. J. V. B. SAMPAIO & CIA LTDA ME	133200744		367045/54/28/2021
NASCIMENTO & SANTOS LTDA ME	135070767		366159/54/28/2021
NATALIA COZER	138085250		366628/54/28/2021
NAYARA MORAES MARQUES	137110006		366907/54/28/2021
NC CONSTRUCOES ELETRICAS E CIVIL LTDA	135028159		366311/54/28/2021
NECTAR EMPREENDIMENTOS LTDA	132921693		366696/54/28/2021
NEILA VIEIRA BARBOSA ALBA	138133867		366876/54/28/2021
NELIO ANTONIO NONATO	137439903		366842/54/28/2021
NELSO PEREIRA DE QUEIROZ ME		144.519.230/0017-4	367388/54/28/2021
NELSON CAVERZAN E OUTRA	135789290		366992/54/28/2021
NET+PHONE TELECOMUNICACOES LTDA.	136097502		366588/54/28/2021
NEUBURG METALURGICA EIRELI	134584937		366379/54/28/2021
NEW FARMA COMERCIO DE MEDICAMENTOS LTDA	133713741		366382/54/28/2021
NILDO VELOSO DE GODOY	135243874		366951/54/28/2021
NORBERTO ZEIDLER	137622473		366847/54/28/2021
NOROAGRO COMERCIO DE PECAS E SERVICOS EIRELI	137430159		366534/54/28/2021
NUTRILOG INDUSTRIA E COMERCIO DE FERTILIZANTES LTDA	135561914		366174/54/28/2021
O. N GOMES REFEICOES EIRELI	135585538		366721/54/28/2021
ODENIR NAVES DA SILVA	135302226		366794/54/28/2021
OESTE COMERCIO ELETRONICO EIRELI		270.559.300/0010-7	366824/54/28/2021
OLIVEIRA & GENOUD LTDA ME	133636291		366566/54/28/2021
ONNG COMERCIO DE VESTUARIO EIRELI	132336626		366690/54/28/2021
OSNEY VICENTINI	134998022		366949/54/28/2021
P DE TARCIO RESMINI MENO - RESTAURANTE ME	135779260		366428/54/28/2021
PALMIRO LEO DE CAMPOS	135548683		366802/54/28/2021
PALMITOS CONQUISTA EIRELI	131641743		366531/54/28/2021
PALMITOS ECOLOGICO INDUSTRIA E COMERCIO EIRELI	131964569		366374/54/28/2021
PANTANAL LOCACOES DE EQUIPAMENTOS PARA CONSTRUCAO EIRELI	136007082		366349/54/28/2021
PARANA DIESEL VEICULOS LTDA.		759.028.330/0014-7	367380/54/28/2021
PARASSU DANIEL FREITAS	137873450		366856/54/28/2021
PAULA CERCI DE PAIVA ME	133080269		366495/54/28/2021
PAULO MIGUEL ESWEIN	137920830		366258/54/28/2021
PAULO ORLANDO POSSEBON	132963191		367441/54/28/2021
PAULO PEREIRA SALES	138294380		366888/54/28/2021
PEDREIRA BRITAMINAS FORTALEZA LTDA		151.744.000/0019-0	366790/54/28/2021
PEDREMAT EXTRACAO DE PEDRAS LTDA	136957811		366400/54/28/2021
PEP TRANSPORTES E LOGISTICA LTDA		361.546.910/0012-5	367517/54/28/2021
PERFIL ALUMINIO DO BRASIL S/A		050.697.180/0031-0	367464/54/28/2021
PERSONALITE SERVICOS DE ROTULOS ADESIVOS LTDA - ME	134569024		367202/54/28/2021
PHILOZON - INDUSTRIA E CO		071.388.750/0010-1	367354/54/28/2021
PIERO VINCENZO PARINI EPP	133203549		366702/54/28/2021
PINHEIRO VASCONCELOS & PIOVESAN LTDA ME	136053912		366191/54/28/2021

PLATOLESTE EMBREAGENS PVA EIRELI EPP	137054726		366212/54/28/2021
PMT TRANSPORTES E SERVICOS EIRELI		351.667.950/0019-7	367397/54/28/2021
PORTO SEGURO NEGOCIOS, EMPREENDIMENTOS E PARTICIPACOES S/A	135510813		366171/54/28/2021
POTYMARY PERFUMARIA LTDA	131835670		366666/54/28/2021
PRATOS PRONTOS NASCIMENTO EIRELI - ME	133428869		366580/54/28/2021
PREDICON CONSTRUcoes CIVIS LTDA	131374451		366455/54/28/2021
PROLAR HOME CENTER LTDA-ME		211.720.830/0017-6	366812/54/28/2021
QUEZIA GONZAGA DA SILVA SOUZA		329.453.980/0012-5	367416/54/28/2021
R C FABRICACAO DE PRODUTOS ALIMENTICIOS EIRELI	137348533		366425/54/28/2021
R DA SILVA FONSECA	138560072		367184/54/28/2021
R DE SOUZA SANTOS GARCIA EIRELI	133892247		366739/54/28/2021
R R S DE MELOS - ME	133442160		366715/54/28/2021
R. D. PASCUTTI - ME		272.634.950/0010-6	367372/54/28/2021
R. DE PAULO OLIVEIRA ME	133519341		366543/54/28/2021
R. MEGIER EPP	131869760		366482/54/28/2021
RAFAEL ALBUQUERQUE DA SILVA	138256209		366881/54/28/2021
RAFAEL BURIN CORREA DE ANDRADE		032.987.781-09	367450/54/28/2021
RAFAELA FRANCO JAROSKI		069.536.831-12	367519/54/28/2021
RAFAELA INGRIDY DE CONTO & CIA LTDA	135599733		366479/54/28/2021
RAIMUNDO NONATO PEREIRA & CIA LTDA	133116883		366698/54/28/2021
RAIZES CONSTRUTORA COMERCIO E SERVIÇOS LTDA	132316609		367185/54/28/2021
RALHID AKEL	131895265		366760/54/28/2021
RAMOS TRANSPORTE RODOVIARIO E COMERCIO DE ALIMENTO		332.965.290/0015-3	367493/54/28/2021
RAPHAEL RODRIGUES DE BARROS		940.023.391-49	367455/54/28/2021
REAL IND E COMERCIO DE MADEIRAS LTDA	131666169		366398/54/28/2021
REDECINE BSB CINEMATOGRAFICA LTDA	135854440		366481/54/28/2021
REGIANE F G SILVA ME	134502043		366520/54/28/2021
REI DAS BALANÇAS COM. DE BALANÇAS EIRELI - ME	132527235		366322/54/28/2021
REILA PEREIRA PAULA EIRELI	133830276		366737/54/28/2021
REINALDO CACULA JUNIOR		429.074.748-55	367385/54/28/2021
RENATA CRISTINA FERRETI LTDA	137080662		366213/54/28/2021
RENILDE ALVES DA SILVA	136974031		366955/54/28/2021
RENOVE ALIMENTOS LTDA	137706839		366248/54/28/2021
RF CAETANO AGENCIAMENTO DE TRANSPORTE RODOVIARIO DE CARGA EI		355.727.430/0011-0	367507/54/28/2021
RFB TRANSPORTES LTDA	133610004		366459/54/28/2021
RFS DISTRIBUIDORA DE PLASTICOS - EIRELI		215.288.430/0013-5	366861/54/28/2021
RG SEGURANÇA E VIGILÂNCIA LTDA		130.192.950/0019-0	367383/54/28/2021
RICARDO RAMON CUSTODIO DALAVIA		839.105.811-53	366100/54/28/2021
RIO NORTE DISTRIBUIDORA DE ALIMENTOS EIRELI EPP	134708873		366152/54/28/2021
RIO NOVO ENCOMENDAS E CARGAS LTDA	137356170		366376/54/28/2021
RLC DISTRIBUIDORA DE PRODUTOS LTDA	138498350		366625/54/28/2021
ROBERT DA SILVA BORTOLINI		054.863.051-84	366119/54/28/2021
RODA BRASIL PNEUS LTDA		068.899.770/0019-8	366781/54/28/2021
RODOAMAZONIA TRANSPORTE RODOVIARIO DE CARGA LTDA		323.686.780/0011-8	367428/54/28/2021
RODOSOL TRANSPORTES EIRELI ME		263.044.700/0013-2	367396/54/28/2021
RODRIGO MANO DE CARVALHO	137979886		366262/54/28/2021
RODRIGUES AGRO ALIMENTOS IMPORTACAO E EXPORTACAO EIRELI	138377499		366289/54/28/2021
ROMILDO J. DE ALMEIDA	131772511		366663/54/28/2021
RONDOFER COMERCIO DE MAQUINAS, FERRAMENTAS E PRESTACAO DE SERVICOS DE LOCACAO LTDA	134604474		366460/54/28/2021
RONDON AGRO INDUSTRIA EIRELI ME	135514142		366614/54/28/2021
RONI RODRIGUES DAVID	132779560		366903/54/28/2021
ROSA MARIA SCHMIDT SILVA		457.957.979-87	366105/54/28/2021
ROSELI MARIA SCHMIDT		602.986.509-91	366106/54/28/2021
ROTA DISTRIBUIDORA LTDA		301.738.870/0018-0	366833/54/28/2021
ROTAS DE VIACAO DO TRIANGULO LTDA - EM RECUPERACAO JUDICIAL	131879600		366427/54/28/2021
RPM DISTRIBUIDORA DE PRODUTOS DE HIGIENE E LIMPEZA LTDA ME	133356221		366709/54/28/2021
RUBEM TAVERNY SALES	135009197		366945/54/28/2021
RUBENS CARLOS FERREIRA	136434746		366819/54/28/2021
RUMO MALHA PAULISTA S/A		025.028.440/0016-6	366985/54/28/2021
S & S IND E COMERCIO DE CERAMICA LTDA-ME	130358681		366535/54/28/2021
S CAROLINA OLIVO	134940253		366158/54/28/2021
S E S TRANSPORTADORA EIRELI ME		239.829.590/0017-5	367355/54/28/2021
S. L. LEITE COMERCIO ME	131702300		366958/54/28/2021
S. M. CETOLIN FERRARI PAULISTA	132638827		366351/54/28/2021
S. R. LOPES JOPATO ME	131884336		366570/54/28/2021
S. S. HENRIQUE INDUSTRIA DE ARTEFATOS DE CIMENTO ME	134477286		366624/54/28/2021
S.DA SILVA G. DE SOUZA	136217460		366468/54/28/2021
SABOR E SAUDE COMERCIO DE PRODUTOS NATURAIS E DIETETICOS LTDA	135389038		366169/54/28/2021
SALLES COMIDA AUTENTICA WORKSHOP EIRELI	135413907		367137/54/28/2021
SAMSUNG ELETRONICA DA AMAZONIA LTDA	138028796		366601/54/28/2021



SAMUEL LAURINDO HEIDERICH NETO		958.435.821-91	366110/54/28/2021
SANTHEX - SANTOS EXPORTAÇÃO DE MADEIRAS LTDA	132481219		366573/54/28/2021
SARITA COMERCIO DE ALIMENTOS E TRANSPORTES LTDA	138019797		366545/54/28/2021
SCHUMACHER - COMERCIO E EXTRACAO DE AREIA E SEIXOS LTDA ME	131523546		366656/54/28/2021
SED NANREF E CIA LTDA ME		134.076.350/0015-0	367407/54/28/2021
SEGNET DISTRIBUIDORA DE EQUIPAMENTOS ELETRONICOS EXPORTACAO E IMPORTACAO EIRELI	137685343		366246/54/28/2021
SERGIO DA ROCHA	135012805		366980/54/28/2021
SERGIO JOSE LUIZ - ME	135912008		366558/54/28/2021
SERGIO MENDONCA		794.375.401-87	367443/54/28/2021
SERMAT - IND E COM DE MADEIRAS LTDA	132241757		366380/54/28/2021
SERTANEJA TRANSPORTES E LOGISTICA LTDA	137922027		366257/54/28/2021
SEVEN COLORS COML E IMP LTDA		042.186.680/0016-0	366795/54/28/2021
SG MADEIRAS EIRELI	132531666		366589/54/28/2021
SHAREWOOD INDUSTRIA DE MADEIRAS EIRELI	137229232		366330/54/28/2021
SHERWIN-WILLIAMS DO BRASIL INDUSTRIA E COMERCIO LTDA.	132110237		366373/54/28/2021
SHP BRASIL EIRELI		034.823.700/0010-9	366925/54/28/2021
SIDNEI SEIKI YOSHITANI	137474407		366473/54/28/2021
SIGNIFY ILUMINACAO BRASIL LTDA		225.557.870/0035-2	366815/54/28/2021
SILVA E ALCANTARA LTDA	134005651		366577/54/28/2021
SK FITNESS IMPORTACAO E EXPORTACAO DE ARTIGOS ESPORTIVOS LTD		176.063.910/0019-5	366803/54/28/2021
SKINSTORE COMERCIO IMPORTACAO E EXPORTACAO DE PROD		129.795.520/0017-2	366836/54/28/2021
SMART CENTER COMERCIO DE MATERIAIS DE CONSTRUCAO EIRELI	138223130		366278/54/28/2021
SODERTECNO INDUSTRIA E COM DE MAQ E IMP		038.097.540/0018-5	367429/54/28/2021
SOLANGE A A DE CONTO EIRELI - EPP	133409988		366714/54/28/2021
SOLANGE S. DOS SANTOS	135304911		366165/54/28/2021
SOLDAMIG INDUSTRIA E COMERCIO LTDA- ME	132094010		366367/54/28/2021
SOLIMÕES TRANSPORTES DE PASSAGEIROS E CARGAS LTDA.	136123651		366591/54/28/2021
STACKER USINADOS LTDA ME		214.368.190/0017-6	367484/54/28/2021
SUPERMERCADO COMPRE BEM LTDA	137814780		366582/54/28/2021
SUPERMERCADO FAVORITO EIRELI	138196818		366275/54/28/2021
SUPERMERCADO FORTALEZA LTDA	138031169		366264/54/28/2021
SUPERMERCADO FRONTEIRAO LTDA - ME	135211549		366550/54/28/2021
SUPERMERCADO RODRIGUES LTDA	134096592		366621/54/28/2021
SUPERMERCADO TEIXEIRA LTDA	134362225		366602/54/28/2021
SUPREMA FIBRA PROVEDOR DE INTERNET EIRELI	137422423		366231/54/28/2021
SYSTECH SISTEMAS E TECNOLOGIA EM INFORMATICA LTDA		032.639.750/0010-9	366918/54/28/2021
SÍTIO NOSSA SENHORA PARECIDA	134342135		366933/54/28/2021
T A ORTIZ VILLELA EIRELI ME	135910560		366181/54/28/2021
T. A. DE CARVALHO JUNIOR COMERCIO ME	133712974		366731/54/28/2021
T.G.A SISTEMAS DE INFORMATICA EIRELI		069.493.160/0010-0	367442/54/28/2021
TAMBURIL DEPOSITO DE MADEIRAS LTDA ME		136.685.060/0011-5	367430/54/28/2021
TAMURA E TAMURA COMERCIO DE AUTO PECAS LTDA	131829351		366403/54/28/2021
TANGARA COMERCIO DE MOTOS LTDA	135633206		366337/54/28/2021
TANKSPAR IND. COM. E REN. DE IMP. ROD.		026.772.300/0011-5	366769/54/28/2021
TAYNARA CRYSTINA BEZERRA DOS SANTOS 06107232192 - ME	137030983		367479/54/28/2021
TEC PRINT SUPRIMENTOS E ASSISTENCIA TECNICA EIRELI		056.545.160/0017-3	366771/54/28/2021
TECA INDUSTRIA E COMERCIO DE VIDROS LTDA	138435260		366291/54/28/2021
TECIDOS TITA LTDA	133385264		366354/54/28/2021
TEREZA DORCELINA EIRELI		103.502.200/0010-7	366779/54/28/2021
TEREZA RIBEIRO DE MELLO - ME	135113083		366350/54/28/2021
TERRALOG TRANSPORTES LTDA	134197232		366748/54/28/2021
TGL TRANSPORTES, GUINDASTES E LOCAÇÕES EIRELI	137693583		366247/54/28/2021
THIAGO FERREIRA SIA	135054630		366963/54/28/2021
TICO-TICO POSTO DE SERVICOS LTDA	132039109		366683/54/28/2021
TIGRAO COMERCIO IMPOR E EXPOR DE TABACOS LTDA		076.414.130/0010-2	367456/54/28/2021
TIM - TRANSPORTES INTEGRADOS MATOGROSSENSES EIRELI EM RECUPERACAO JUDICIAL	136393845		366134/54/28/2021
TMR DISTRIBUIDORA EM GERAL EIRELI		128.935.720/0012-6	366897/54/28/2021
TOP TRUCKS COM.DE VEICULOS LTDA		241.513.730/0012-1	366942/54/28/2021
TORNEADORA UNIVERSAL EIRELI	136224610		366616/54/28/2021
TORNOTEC INDUSTRIA E SERVICOS EIRELI	136570470		366431/54/28/2021
TORQUE TRATOR PECAS E ACESSORIOS LTDA	138286329		366512/54/28/2021
TOTAL MAQUINAS AGRICOLAS LTDA	137744145		366251/54/28/2021
TRADER TRANSPORTES RODOVIARIOS DE CARGA EM GERAL EIRELI	138250146		366519/54/28/2021
TRANSAGIL TRANSPORTES DE CARGA LTDA	138463875		366292/54/28/2021
TRANSPORTADORA BATISTA LTDA	133963799		366741/54/28/2021
TRANSPORTADORA CRESCENTE LTDA	133614832		367395/54/28/2021
TRANSPORTADORA MATAO LTDA		775.639.550/0018-1	367439/54/28/2021
TRANSPORTADORA NOVAMEL LTDA		027.525.520/0018-1	366930/54/28/2021
TRANSPORTES MAROTO LTDA		057.648.530/0011-3	367406/54/28/2021

TRANSVITORIA TRANSPORTES LTDA	131899830		366302/54/28/2021
TRES AMERICAS ALIMENTOS LTDA	134331630		366575/54/28/2021
TROPICAL MATERIAIS PARA CONSTRUÇOES LTDA	133745201		366732/54/28/2021
UNIAO CENTRO OESTE BRASILEIRA DA IGREJA ADVENTISTA DO SETIMO DIA	133254135		366430/54/28/2021
UNIFRIGO INDUSTRIA E COMERCIO IMP E EXP LTDA	133070034		367015/54/28/2021
UNISOLAR ENERGIA SOLAR E CONSTRUÇOES EIRELI	133101614		366487/54/28/2021
V B LOPES E FREITAS LTDA ME	134098498		366329/54/28/2021
V MALOUF MOVEIS E DECORAÇÕES LTDA	136655564		366416/54/28/2021
V. ORLANDO DE ALMEIDA EPP	135420806		366370/54/28/2021
V. S DA COSTA MADEIRAS	137194110		366832/54/28/2021
V. XAVIER COSTA	133285987		366705/54/28/2021
VAGNER GIGLIO		653.782.538-53	366101/54/28/2021
VALDEMAR DO NASCIMENTO ALVES	134406699		366136/54/28/2021
VALDENICI MIRANDA NUNES	134671015		366445/54/28/2021
VALDIR JOSE DE SOUZA ME	131858556		366669/54/28/2021
VALE DO ARAGUAIA CARNES LTDA	137961006		366599/54/28/2021
VALE DO JURUENA AGROFLORESTAL LTDA	133379892		366338/54/28/2021
VALMI PEREIRA LOPES	133287181		366993/54/28/2021
VALTAERCIO DE S PINTO	132078422		366574/54/28/2021
VALTER SERAFIM	134924053		367393/54/28/2021
VANESSA ANDRE DOS SANTOS ME	136361986		366197/54/28/2021
VANESSA G DE OLIVEIRA CONFECÇOES ME	134103831		366608/54/28/2021
VASILY KILIN	132441136		366904/54/28/2021
VERDE TRANSPORTES LTDA EM RECUPERACAO JUDICIAL	131755650		366661/54/28/2021
VERONICA CARVALHO ALVES		732.084.771-04	366115/54/28/2021
VET MIX COMERCIO ATACADISTA DE ALIMENTOS PARA ANIMAIS LTDA	138278725		366284/54/28/2021
VIACAO XAVANTE LTDA	130084069		366750/54/28/2021
VIDAPURA PRODUTOS NATURAIS LTDA		074.428.520/0018-8	366826/54/28/2021
VIDAPURA PRODUTOS NATURAIS LTDA		074.428.520/0069-2	366864/54/28/2021
VIEIRA GONCALVES & SILVA GONCALVES LTDA ME	132577569		366597/54/28/2021
VILMAR PEREIRA DOS SANTOS TRANSPORTES	131969021		366674/54/28/2021
VILSON DE JESUS MACEDO		034.606.183-02	367352/54/28/2021
VINICIOS LUIZ FRANCESCHETE		917.035.651-34	366102/54/28/2021
VIRGINIA ALVES DE QUEIROZ	134174410		367288/54/28/2021
VITAL INDUSTRIA E COMERCIO DE ALIMENTOS LTDA	136869866		366205/54/28/2021
VITÓRIA ARTIGOS ESPORTIVOS LTDA - ME	133734072		366465/54/28/2021
VIZA INDUSTRIA E COMERCIO DE MADEIRAS LTDA - ME	133062104		366697/54/28/2021
VL TOUR EXCURSOES VIAGENS E TURISMO LTDA-ME		167.573.370/0018-8	367502/54/28/2021
VOLPI COMERCIO E BENEFICIAMENTO DE MADEIRAS E MATERIAIS PARA CONSTRUCAO LTDA	134616367		366147/54/28/2021
VOLTRONIC COMERCIO DE PECAS E SERVICOS EIRELI	137494319		366522/54/28/2021
VUICK SERVICOS DE IMPERMEABILIZACAO EIRELI		078.425.140/0013-3	367451/54/28/2021
W E S TRANSPORTES LTDA		087.119.930/0011-1	367382/54/28/2021
WCTM SUPERMERCADO LTDA	137505230		366620/54/28/2021
WILLIAM HIROAKI NISHIMORI E OUTRO	136351204		366510/54/28/2021
WIRIS RODRIGUES DOS SANTOS EIRELI	135165520		366341/54/28/2021
WOMMER COMERCIO DE VARIEDADES LTDA	137434359		366232/54/28/2021
WOMMER COMERCIO DE VARIEDADES LTDA	137212259		366565/54/28/2021
WOMMER COMERCIO DE VARIEDADES LTDA	138201030		366609/54/28/2021
WORLD FOREST IND COM E EXPORTACAO DE MADEIRAS EIRELI	136878482		366208/54/28/2021
YNOVA TRANSPORTES E LOGISTICA LTDA	138260869		366281/54/28/2021
Z A DE MOURA GUELERE & CIA LTDA ME	135703026		366809/54/28/2021
ZEINE APAZ FERRAZ	137151675		366831/54/28/2021

## COORDENADORIA DE MONITORAMENTO ELETRÔNICO - CMTE

## INTIMAÇÃO

A CMTE - Coordenadoria de Monitoramento Eletrônico, por intermédio desta publicação do Edital de Notificação, considera que fica (m) notificado (s) o (s) contribuinte (s) abaixo mencionado (s) a tomar (em) conhecimento de pendência (s) junto à SEFAZ-MT. O detalhamento desta (s) pendência (s) poderá ser verificado por meio de acesso ao Portal da SEFAZ-MT ([www.sefaz.mt.gov.br](http://www.sefaz.mt.gov.br)), no Menu "Serviços", na Pasta "Intimação/Notificação", onde deverão ser informados: 1) o número completo da Intimação/Notificação; 2) o número do CNPJ/CPF do Contribuinte; 3) o código verificador (o qual deve ser solicitado por mensagem eletrônica, que deverá ser enviada somente por e-mail do contribuinte cadastrado na SEFAZ-MT, para [notifica.ouvidoria@sefaz.mt.gov.br](mailto:notifica.ouvidoria@sefaz.mt.gov.br))

Contribuinte	Inscrição Estadual	Nº da Notificação
D A B COMERCIO DE ALIMETOS LTDA	138888566	368960/1825/11/2021

SECRETARIA DE ESTADO DE FAZENDA  
SUPERINTENDENCIA DE FISCALIZAÇÃO  
COORDENADORIA DE FISC. VOLANTE EM POSTOS FISCAIS E  
TRANSPORTADORAS - CFPF

Edital de Intimação

A COORDENADORIA DE FISC. VOLANTE EM POSTOS FISCAIS E TRANSPORTADORAS - CFPF, por intermédio desta publicação do **EDITAL DE INTIMAÇÃO**, considera que fica(m) intimado(s) o(s) contribuinte(s) abaixo mencionado (s) a tomar (em) conhecimento da pendência (s) junto à SEFAZ-MT.

O(s) contribuinte(s) poderá(ão) tomar conhecimento dessa(s) intimação(ões) junto à SEFAZ-MT por meio de acesso ao Portal da Secretaria de Estado da Fazenda na internet ([www.sefaz.mt.gov.br](http://www.sefaz.mt.gov.br)), no menu "Serviços", na Pasta "Intimação/Notificação", clicando no LINK DO SERVIÇO, onde deverão ser informados:

- 1) o número completo da Intimação/Notificação;
- 2) o número do CNPJ/CPF do Contribuinte;
- 3) o Código Verificador;
- 4) o Código da Imagem.

O Código Verificador da Intimação será enviado ao(s) e-mail(s) do(s) contribuinte(s) cadastrado(s) na SEFAZ/MT. Caso o(s) mesmo(s) não receba(m) o "Código Verificador", deverá(ão) solicitá-lo por mensagem eletrônica endereçada ao e-mail [notifica.ouvidoria@sefaz.mt.gov](mailto:notifica.ouvidoria@sefaz.mt.gov).

Fica ainda, o contribuinte cientificado de que o não atendimento ao presente, no prazo de 30 (trinta) dias, implicará a remessa do saldo remanescente do Crédito Tributário para inscrição em Dívida Ativa.

CONTRIBUINTE	CNPJ ou CPF N.	Notificação de Lançamento N.
TRANSPORTADORA PEREIRA RODRIGUES LTDA	21.858.027/0001-90	367771/1826/68/2021
TRANSPORTADORA PEREIRA RODRIGUES LTDA	21.858.027/0001-90	367610/1826/68/2021

Cuiabá, 09 de agosto de 2021. Rodrigo Augusto Gimenes Manzano - Fiscal de Tributos Estaduais

**PORTARIA Nº 135/2021/SAAF-SEFAZ**

Altera a PORTARIA Nº 117/2021/SAAF-SEFAZ, que designou servidores para exercerem as funções de fiscal setorial.

O **SECRETÁRIO ADJUNTO DE ADMINISTRAÇÃO FAZENDÁRIA**, no exercício das atribuições que lhe são conferidas pelo inciso IV, do artigo 121, do Regimento Interno da **Secretaria de Estado de Fazenda - SEFAZ**, aprovado pelo Decreto nº 941 de 20 de maio de 2021 e no artigo 67 da Lei 8666/93;

**RESOLVE:**

**Art. 1º** O artigo 1º da PORTARIA Nº 117/2021/SAAF-SEFAZ, passa a ter a seguinte redação:

**"Art. 1º** Designar servidores para atuarem como fiscais setoriais na execução do Termo de Contrato abaixo relacionado:

Processo: 302647/2020	
Termo de Contrato: 014/2021/SAAF/SEFAZ	
Contratada: MÁXIMA TERCEIRIZAÇÕES DE SERVIÇOS LTDA - CNPJ: 11.754.765/0001-33	
Objeto: Contratação de empresa para prestação de serviços de movimentação de mercadorias e seus supervisores (líderes de equipe) nas Unidades da Secretaria de Fazenda de Mato Grosso.	
Valor Global do Contrato: R\$ 3.029.603,88 (três milhões vinte e nove mil seiscentos e três reais e oitenta e oito centavos).	
Servidores Designados	Local de Lotação
Adelino De Souza Lelis - Matrícula: 142793551	Local: Posto Fiscal Henrique Peixoto Cidade: Alto Araguaia - MT.
Elias Perez Vezetiv - Matrícula: 8620.	Local: Posto Fiscal Unidade Avançada de Barra do Garças Cidade: Barra do Garças-MT.

**Art. 2º** Esta portaria retroagirá a 01/07/2021 com validade até 31/12/2021.

PUBLICADA. CUMPRÁ-SE.

Cuiabá/MT, 06 de Agosto de 2021.

**KLEBER GERALDINO RAMOS DOS SANTOS**  
Secretário Adjunto de Administração Fazendária  
(Original assinado)

**ANEXO I**

**Avaliação de qualidade de serviços.**

A avaliação de qualidade dos serviços de Movimentadores de Mercadoria a ser efetuada por cada unidade onde o serviço é prestado, através do formulário de avaliação, sendo as informações registradas e arquivadas para embasar a avaliação da Contratada.

Deverá o Avaliador adotar os seguintes conceitos, conforme referência abaixo:

1. Conceito Bom: Nota 2 ;
2. Conceito Regular: Nota 1;
3. Conceito Ruim: Nota 0.

**Obs: Segue abaixo o Formulário de Avaliação, instruções de como preenchê-lo, Relatório dos Locais de Prestação de Serviço.**

**Formulário de Avaliação**

Número do Contrato	Nº 014/2021 - Movimentador de Mercadoria		
Empresa:	Máxima Terceirizações de Serviços Ltda		
Local de Prestação de Serviço:	CIDADE - POSTO FISCAL		
Período de Avaliação:	MÊS/ANO		
Avaliador - Fiscal Setorial:	NOME - MATRÍCULA		
Fiscal do Contrato:	NOME		
FUNCIONÁRIO AVALIADO:	NOME (CPF)		
Cargo do Funcionário Avaliado	<input type="checkbox"/> Movimentador de Mercadorias <input type="checkbox"/> Líder de Equipe		
Grupo 1 - Desempenho Profissional			
Item	Peso	Nota	Subtotal
	(a)	(b)	(c=a x b)
Qualificação	25%		
Atendimento às Ocorrências	30%		
Atendimento ao Público	30%		
Postura	15%		
TOTAL	100%		
Grupo 2 - Desempenho das Atividades			
Item	Peso	Nota	Subtotal
	(a)	(b)	(c=a x b)
Cumprir Procedimentos	30%		
Atendimento às solicitações	20%		
Uniforme e Identificação	30%		
Cuidado com os Equipamentos	20%		
TOTAL	100%		
NOTA DA UNIDADE (Somatório das notas totais para os grupos 1 e 2)			

**Instruções para preencher o Formulário de Avaliação**

Os itens devem ser avaliados de acordo com os critérios especificados abaixo:

Grupo 1 - Profissional	Notas: Bom (2), Regular (1) e Ruim (0)
Qualificação	- Conhecimento sobre os serviços a serem realizados. - Conhecimento das atividades a serem executadas.
Realização dos Serviços	- Realiza os serviços com agilidade e qualidade desejada. - Comunica previamente a ausência e repõe a mão de obra no posto de trabalho.
Atendimento	- Fornecimento de informações corretas, precisas e objetivas - Tratamento ao público com cordialidade
Postura no Trabalho em equipe	- Apresenta bom comportamento em equipe - Possuir relação interpessoal com a equipe de trabalho

Grupo 2 - Operacional	Notas: Bom (2), Regular (1) e Ruim (0)
Cumprir Procedimentos	- Cumpra a Carga horária de trabalho - Cumpra as normas e procedimentos
Atendimento às solicitações	- Executa os serviços, conforme estipulado no contrato.

Uniforme e Identificação	- Utilizar uniforme conforme determinado pela Contratante em perfeito estado de conservação - Identificação funcional, uso visível do crachá. - Apresentação pessoal adequada
Cuidado com os Equipamentos	- Ao manusear caixa ou mercadoria possui o devido cuidado em relação à carga. - Comunica o superior caso haja algum problema com os carga ou equipamento que esteja sob sua responsabilidade.

### ANEXO II

ITEM	DESCRIÇÃO	Qtd. Anual
<b>Equipamentos de Proteção Individual - EPI's</b>		
1	Calçado de proteção - bota em couro nobuk graxo hidrofugado, com espessura de 2 mm, dublado e tecido poliéster e colarinho em couro em pelica. Forração interna em tecnolite de alta resistência, dublado com espuma de 3 mm, reforço interno em material termoplástico leve e resistente no bico e no calcanhar. Cadarços e linhas em poliéster e poliamida hidrofugados. Solado em borracha vulcanizado ao cabedal, palmilha de montagem em recouro de 3 mm de espessura, palmilha de conforto em e.v.a moldado, com espessura de 4 a 14 mm, com fungicidas e bactericidas. Vedação resistente à água. Altura média do cano. Peso de 1,3 kg em média. Cor preta. Conforme Anexo I Da Norma Regulamentadora nº 06 EPI para proteção de membros inferiores.	02 pares
2	Luva de vaqueta, com cinco dedos, para proteção das mãos, confeccionada em couro liso, em vaqueta na palma e no dorso, com reforço externo na palma e nos dedos, tira de reforço entre o polegar e o indicador. Punho de raspa com 15 centímetros de comprimento. Comprimento total aproximado de 22 centímetros.	01 par
3	Máscara descartável pff3 com válvula.	10 unidades
4	Óculos de proteção: proteção dos olhos contra impactos de objetos; com armação convencional injetada em acetato de celulose, policarbonato ou propionato, haste tipo espátula com protetores laterais não perfurados, sendo injetados na mesma peça e articulados nos aros, lentes de policarbonato incolor, antiembaçante, filtro atenuante de radiações infravermelhas e ultravioletas. O produto deverá permitir o seu uso sobre óculos de grau de tamanho de lente pequeno. De acordo com o Anexo I Da Norma Regulamentadora Nº 6 EPI para proteção de olhos e face b.1 óculos. Tamanho único.	01 unidade
5	Cinta protetora lombar com fivelas ajustáveis. Largura das cintas elásticas dos suspensórios de 1.1/4". Cintas elásticas externas de fácil ajuste. Cinta abdominal confortável. Hastes de aço internas, para maior flexibilidade e sustentação.	01 unidade
<b>Uniformes</b>		
6	Camisa de malha, 100% algodão, manga curta.	06 unidades
7	Calça em tecido 100% algodão.	02 unidades

### ANEXO III

#### 1. Movimentadores de mercadorias - CBO 7832: Trabalhadores de cargas e descargas de mercadorias

- 1.1. Preparar descargas e cargas de mercadorias;
- 1.2. Movimentar e recarregar mercadorias e de veículos em trânsito;
- 1.3. Descarregar mercadorias caminhões e demais veículos;
- 1.4. Relacionar as mercadorias movimentadas nos Postos Fiscais;
- 1.5. Movimentar mercadoria para o interior de caminhões e demais veículos;
- 1.6. Auxiliar no carregamento de mercadorias para armazenamento no depósito do Posto Fiscal;
- 1.7. Movimentar mobiliário, bens de consumo e equipamentos de informática;
- 1.8. Posicionar embalagens de acordo com orientações dos servidores do setorial de Patrimônio e Materiais;
- 1.9. Embalar e desembalar caixas e volumes de materiais;
- 1.10. Acondicionar materiais em almoxarifado, tanto em estantes e prateleiras, quanto em "pallets";
- 1.11. Entregar e recolher bens móveis, bens de consumo e equipamentos;
- 1.12. Auxiliar as Comissões de inventário de bens móveis e de bens de consumo a realizar o levantamento físico.
- 1.13. Auxiliar os servidores do setorial de Patrimônio e Materiais na separação dos materiais e dos mobiliários para atendimento das solicitações/requisições das unidades fazendárias;
- 1.14. Auxiliar os servidores do setorial de Patrimônio e Materiais no recebimento e na conferência de materiais e dos mobiliários;

- 1.15. Auxiliar os servidores do setorial de Patrimônio na fixação plaquetas patrimoniais em bens permanentes;
- 1.16. Realizar a higienização de garrafões de água e a reposição nos bebedouros.
- 1.17. Auxiliar os servidores do setorial de obras e patrimônio imobiliário a movimentar materiais utilizados nas manutenções prediais (divisórias, condicionadores de ar, persianas, dentre outros);
- 1.18. Auxiliar os servidores do setorial de obras e patrimônio imobiliário na realização de serviços de mudança interna de "layout";
- 1.19. Movimentar e acomodar caixas de arquivos e seus respectivos documentos.
- 1.20. Auxiliar as comissões de inventário documental em seus levantamentos.

1.21. Realizar o embarque e desembarque de mercadorias na Coordenadoria de Mercadorias Apreendidas;

1.22. Auxiliar os servidores da Coordenadoria de Mercadorias Apreendidas a realizar o levantamento físico dos bens;

1.23. Operar empilhadeiras, carrinho hidráulico e carrinho tipo jacaré.

1.24. Demais atribuições solicitadas pela contratante, desde que não fujam às atividades enquadradas no Código Brasileiro De Ocupação 7832.

#### 2. Movimentadores de mercadorias líder de Equipe - CBO 7832: Trabalhadores de cargas e descargas de mercadorias

A figura do Líder de Equipe não se confunde com o preposto da empresa, o qual deverá estar disponível sempre que necessário, em todos os casos de assuntos relativos ao contrato, enquanto o Líder terá as atribuições relativas aos serviços, dentre as quais se destacam:

2.1. Comandar, coordenar e controlar a execução dos serviços contratados;

2.2. Acompanhar os trabalhos realizados pelos empregados da CONTRATADA;

2.3. Promover o controle da assiduidade e pontualidade dos empregados da CONTRATADA;

2.4. Solicitar a empresa o enviar de substituto no caso de falta de algum funcionário, e encaminhá-lo ao posto de trabalho;

2.5. Cumprir e fazer cumprir, por parte dos empregados da CONTRATADA, todas as determinações, instruções e orientações emanadas das autoridades da CONTRATANTE, salvo se manifestamente ilegais ou não previstas em contrato;

2.6. Elaborar, acompanhar e controlar escalas de férias, evitando situações de prejuízo aos serviços contratados;

2.7. Reportar-se ao responsável pela fiscalização do contrato para dirimir quaisquer dúvidas a respeito da execução dos serviços;

2.8. Relatar ao responsável pela fiscalização do contrato, pronta e imediatamente, toda e qualquer irregularidade observada;

2.9. Realizar, além das atividades e tarefas que lhe forem atribuídas, quaisquer outras que julgar necessárias, pertinentes ou inerentes à boa prestação dos serviços contratados;

### PORTARIA Nº 134/2021/SAAF-SEFAZ

**O SECRETÁRIO ADJUNTO DE ADMINISTRAÇÃO FAZENDÁRIA**, no exercício das atribuições que lhe são conferidas pelo inciso IV, do artigo 121, do Regimento Interno da **Secretaria de Estado de Fazenda - SEFAZ**, aprovado pelo Decreto nº 941 de 20 de maio de 2021 e no artigo 67 da Lei 8666/93;

RESOLVE:

**Art. 1º.** Designar servidores para atuarem como fiscais e seus respectivos substitutos para acompanhar, fiscalizar e avaliar a execução do Termo de Cooperação abaixo relacionado:

Processo	Termo de Cooperação	Cooperado	Objeto	Servidores Designados
Nº 106583/2021	Nº 0423/2021	Município de Porto Estrela - MT	Instalação de Unidade de Serviços Conveniada - USC, com a finalidade de aprimorar o alcance e a eficácia da administração fazendária de ambos os entes federados	Fiscal: Cleto Ludwig - Matrícula: 5900499409 Substituto: Jader Hanauer Avila - Matrícula: 005005051

**Art. 2º.** Os atos dos Fiscais e Substitutos no âmbito desta Secretaria obedecem aos incisos elencados na Instrução Normativa 002/2020 no artigo 67 da Lei 8666/93.



**Art. 3º.** Esta portaria entra em vigor na data da assinatura do termo de cooperação.  
PUBLICADA. CUMPRASE.

Gabinete do Secretário Adjunto de Administração Fazendária, Cuiabá/MT, 05 de agosto de 2021.

**KLEBER GERALDINO RAMOS DOS SANTOS**  
Secretário Adjunto de Administração Fazendária  
(Original assinado)

SEMA

**SECRETARIA DE ESTADO DE MEIO AMBIENTE****EXTRATO DO TERMO DE RESCISÃO DO TERMO DE COOPERAÇÃO Nº 0165/2020/SEMA/MT**

**Cooperante:** Secretaria de Estado de Meio Ambiente - SEMA/MT

**Cooperada:** Casa Civil do Estado de Mato Grosso

**Objeto:** O presente instrumento tem por objeto o fortalecimento das ações de combate aos incêndios florestais e ao desmatamento ilegal e à exploração florestal ilegal no Estado de Mato Grosso.

**Justificativa da Rescisão:** Houve a necessidade de formalização de um novo termo de cooperação entre a **SEMA** e **CASA CIVIL** para a definição de novas metas a serem contempladas nesta parceria, portanto o novo termo de cooperação nº. 0174/2021 foi assinado em 05/04/2021 e publicado em 14/04/2021.

**Data da Assinatura do Termo de Rescisão:** 28/07/2021

**Signatários:**

**Mauren Lazzaretti**

Secretária de Estado de Meio Ambiente  
CPF: 867.141.041-20

**Mauro Carvalho Junior**

Secretário-Chefe da Casa Civil  
CPF: 274.725.821-15

**GOVERNO DO ESTADO DE MATO GROSSO**  
**SECRETARIA DE ESTADO DE MEIO AMBIENTE - SEMA**  
**EXTRATO DO CONTRATO Nº 031/2021/SEMA**

**Processo n.º: 132153/2021/SEMA**

**Contratante:** Secretaria de Estado de Meio Ambiente - SEMA.

**Contratada:** DOMINGOS SÁVIO QUEIROZ PORTO-ME.

**Objeto:** Contratação de empresa especializada em fornecimento de materiais de consumo, tais como: fechaduras, molas, cadeados e outros acessórios utilizados em portas e gavetas, bem como, na prestação de serviços de instalações e ajustes nestes objetos.

**Valor total: R\$ 10.220,00 (dez mil, duzentos e vinte reais).**

**Dotação Orçamentária:** Órgão/Unidade: 27101, Projeto/Atividade: 2007, Natureza de Despesa: 3390 30 / 3390 39, Fontes: 195, 240, 395, 640.

**Vigência:** A vigência do presente contrato será de **12 (doze) meses**, contados da assinatura do contrato.

**Data de Assinatura:** 02/08/2021.

Assinam: Mauren Lazzaretti - Secretária de Estado de Meio Ambiente.

Domingos Sávio Queiroz Porto - Representante da Contratada

A Secretaria de Estado de Meio Ambiente - SEMA/MT torna públicas as **Portarias de Outorga** abaixo relacionadas; o inteiro teor das portarias encontram-se disponíveis no site: [www.sema.mt.gov.br](http://www.sema.mt.gov.br), no link específico de Recursos Hídricos/Atos de Outorga/2021.

Portaria nº 769 de 05 de agosto de 2021, Outorga a **LOACIR TECCHIO**, inscrito no CPF sob nº 683.028.359-00, referente ao Processo nº 218168/2021, o direito de uso da água subterrânea para finalidade de des-sedentação animal. Os pontos de captação estão localizados na Fazenda Martelli II, Rodovia MT 338, Km 130, zona rural, município de Tapurah/MT, com validade até 05 de agosto de 2026.

Portaria nº 770 de 05 de agosto de 2021, Outorga a **ROBERTO HIROSHI HASHIMOTO**, inscrito no CPF sob nº 588.439.819-00, referente ao Processo nº 117230/2021, o direito de uso da água subterrânea para finalidade de outros usos. O ponto de captação está localizado na Fazenda Graúna, Rodovia MT 130, Km 70 + 45 à direita, zona rural, município de Santo Antônio do Leste/MT, com validade até 05 de agosto de 2026.

**LILIAN FERREIRA DOS SANTOS**

Secretária Adjunta de Licenciamento Ambiental e Recursos Hídricos  
**GSALARH/SEMA-MT**

A Secretaria de Estado de Meio Ambiente - SEMA torna público a emissão de **Cadastro de Captação/Diluição Insignificante de Recursos Hídricos** para o seguinte usuário:

**CLEIDIANO SERAFINS DOS SANTOS, CPF: 698.566.211-00, PROCESSO Nº.: 275990/2021** Características - Municípios: Santo Antônio do Leverger/MT; Curso d'água: Córrego Mestre; Bacia Hidrográfica do Paraguai; Coordenadas Geográficas: Captação: 16°00'48,40" S de Lat. e 55°24'33,02" W de Long.; Modalidade: Captação; Finalidade: Irrigação; Vazão máxima de captação (m³/s): 0,0025m³/s. **Prazo de Validade: 06/08/2029.**

A Secretaria de Estado do Meio Ambiente - SEMA/MT, em conformidade com o artigo 37 da Constituição Federal de 1988, torna públicas as seguintes licenças emitidas pela DUD/SEMA/SINOP - Diretoria da Unidade Desconcentrada de Sinop/MT.

Sinop-MT, 06 de agosto de 2021.

Protocolo	Nº Licença	Razão Social	Atividade Licenciada	Município
98837/2020	LP Nº314455/2021 LI Nº73300/2021 LO Nº324906/2021	Ana Cristina Frestas Rust - Fazenda Paraíso	Depósito para armazenamento de produtos fitossanitários - Insumos e defensivos agrícolas	Nova Ubiratã/MT
212981/2013	LO Nº324904/2021	Viação Lucas do Rio Verde LTDA	Ponto de abastecimento - P.A., Lavador de veículos e Oficina mecânica	Lucas do Rio Verde/MT

**Gabriel Conter de São José**

Diretor regional  
DUD/SEMA/SINOP

**EDITAL DE INDEFERIMENTO POR MOTIVOS TÉCNICOS DA LICENÇA AMBIENTAL**

O Superintendente de Infraestrutura, Mineração, Indústria e Serviços da Secretaria de Estado do Meio Ambiente, torna público o indeferimento por motivos técnicos, do pedido de licença relacionado.

Processo	Responsável Técnico	Interessado	CNPJ ou CPF	ATO ADMINISTRATIVO
347287/2021	Bruna Moreira Dias de Moura	Prefeitura Municipal de Novo São Joaquim	03.238.581/0001-92	PT nº 149010/SUIMIS/2021

Após publicado, archive-se.

Cuiabá, 06 de agosto de 2021.

(ORIGINAL ASSINADO)

**Eng. MSc. Valmi S. de Lima**

Superintendente de Infraestrutura, Mineração, Indústria e Serviços - SEMA/MT.

**EDITAL DE ARQUIVAMENTO A PEDIDO DA LICENÇA AMBIENTAL**

O Superintendente de Infraestrutura, Mineração, Indústria e Serviços da Secretaria de Estado do Meio Ambiente, torna público o arquivamento a pedido, do requerimento de licença relacionado.

Processo	Responsável Técnico	Interessado	CNPJ ou CPF	ATO ADMINISTRATIVO
374918/2020	Thiago Rufino da Cruz	Consórcio LCM ENPA	37.678.739/0001-67	PT nº 148948/CINF/SUIMIS/2021

Após publicado, archive-se.

Cuiabá, 09 de agosto de 2021.

(ORIGINAL ASSINADO)

**Eng. MSc. Valmi S. de Lima**

Superintendente de Infraestrutura, Mineração, Indústria e Serviços - SEMA/MT.

Processo nº: 68618/2006

Interessado: Transportadora Global Ltda

**TERMO DE CANCELAMENTO**

A Secretaria Adjunta de Licenciamento Ambiental e Recursos Hídricos, da Secretaria de Estado de Meio Ambiente, no uso de suas atribuições, resolve acolher o despacho exarado pela Coordenadoria de Serviços e cancelar a **Licença Prévia nº 314337/2021**, **Licença de Instalação nº 73181/2021** e a **Licença de Operação nº 324663/2021**, devido à correção nos dados pertinentes ao endereço do empreendimento.

Cuiabá-MT, 05 de agosto de 2021.

**Original Assinada****Lilian Ferreira dos Santos**

Secretária Adjunta de Licenciamento Ambiental e Recursos Hídricos - SEMA/MT

**PORTARIA Nº 31/2021/GSALARH**

**A SECRETÁRIA ADJUNTA DE LICENCIAMENTO AMBIENTAL E RECURSOS HÍDRICOS DA SECRETARIA DE ESTADO DO MEIO AMBIENTE** no uso das atribuições legais que lhe confere o Art. 14, do Decreto n. 516, de 04 de junho de 2020; e

Considerando o princípio da eficiência da administração pública, que recomenda a adoção de medidas que assegurem a continuidade da execução dos atos administrativos e ainda, o princípio da continuidade dos serviços públicos;

Considerando a necessidade de substituição;

**RESOLVE:**

**Art. 1º** Designar o servidor Flávio Hoelscher - matrícula nº. 132209, para exercer as atribuições de Coordenador de Recursos Florestais no período de 09/08/2021 à 18/08/2021, em substituição ao Coordenador Victor Carneiro Pereira da Fonseca - matrícula nº. 264188, que estará em gozo de férias.

**Art. 2º** Esta Portaria entra em vigor na data da sua publicação, com efeitos a partir de 09/08/2021.

Registrada, publicada, cumpra-se.

Cuiabá-MT, 09/08/2021.

**(Original Assinada)****Lilian Ferreira dos Santos**Secretária Adjunta de Licenciamento Ambiental e Recursos Hídricos  
SALAR-SEMA/MT**PORTARIA Nº 775/2021/SEMA/MT**

**Designa Servidores para atuarem como fiscais do Contrato nº 031/2021.**

**A SECRETÁRIA DE ESTADO DE MEIO AMBIENTE** no uso de suas atribuições legais que lhe confere o art. 71, inciso IV, da Constituição Estadual e do art. 3º, da Lei Complementar nº 612, de 28 de janeiro de 2019, que dispõe sobre a organização administrativa do Poder Executivo Estadual;

Considerando as competências atribuídas ao Secretário Adjunto Executivo de Meio Ambiente, através da Portaria nº 73/2019, publicada no D. O. E de 29/01/2019.

**RESOLVE:**

**Art. 1º** Designar os servidores indicados no Anexo Único da presente Portaria para, sem prejuízo de suas atribuições, exercerem respectivamente os cargos de fiscal titular e fiscal substituto do Contrato nº 031/2021, conforme os termos da Portaria nº 175, publicada no Diário Oficial de 04/03/2016.

**Art. 2º** Esta Portaria entrará em vigor na data da sua publicação, surtindo efeitos retroativos a data do início da vigência contratual.

Registre-se, publique-se e cumpra-se.

Cuiabá, 09 de agosto de 2021.

**Alex Sandro Antônio Marega**Secretário Adjunto Executivo de Meio Ambiente  
(Original assinada)**Anexo Único**

Nº Contrato/ Instrumento	Contratado	Data da Assinatura	Servidores Designados
031/2021	DOMINGOS SÁVIO QUEIROZ PORTO -ME	02/08/2021	Fiscal Titular: Luis Henrique do Nascimento Barbosa Fiscal Substituto: Dayane de Moraes Viana

**SINFRA****SECRETARIA DE ESTADO DE INFRAESTRUTURA E LOGÍSTICA**

**Extrato do Quinto Termo Aditivo ao Contrato nº 040/2014/01/05/SETPU  
Processo nº 443329/2013**

**Objeto do Termo:** 1.1 O presente instrumento tem por objeto aditar ao prazo de vigência 180 (cento e oitenta) dias, totalizando 3.146 (três mil cento e quarenta e seis) dias, com término previsto para 17/10/2022, 1.2 E aditar o prazo de execução em 180 (cento e oitenta) dias, totalizando 2.879 (dois mil oitocentos e setenta e nove) dias, com término previsto para 20/04/2022.

**Assinatura:** 05/08/2021

**PARTES: CAVALCA CONSTRUÇÕES E MINERAÇÃO LTDA CNPJ: 79.201.539/0001-69 e a SECRETARIA DE ESTADO DE INFRAESTRUTURA E LOGÍSTICA - SINFRA CNPJ: 03.507.415/0022-79.**

**Extrato do Termo de Rerratificação do Contrato nº 039/2021/03/01/  
SINFRA**

**Processo nº 315050/2020**

**Objeto do Termo:** 1.1. O presente Termo de Rerratificação tem por finalidade alterar Cláusula Quinta - VALOR E DOTAÇÃO, subitem 5.1 DO VALOR do Contrato nº 039/2021/00/00-SINFRA, no dispositivo delineado abaixo:

Onde se lê: 5.1 O valor do presente contrato é de R\$ 706.726,13 (setecentos e seis mil, setecentos e vinte e seis reais e treze centavos). Leia-se: 5.1. O valor do presente contrato é de R\$ 722.152,91 (setecentos e vinte e dois mil, cento e cinquenta e dois mil e noventa e um centavos).

**Assinatura:** 09/08/2021

**PARTES: VUOLO ENGENHARIA EIRELI CNPJ: 37.300.051/0001-49 e a SECRETARIA DE ESTADO DE INFRAESTRUTURA E LOGÍSTICA - SINFRA CNPJ: 03.507.415/0022-79.**

**PORTARIA Nº 44/2021/UNISECOR/GS/SINFRA**

**O SECRETÁRIO DE ESTADO DE INFRAESTRUTURA E LOGÍSTICA**, no uso de suas atribuições que lhe são conferidas pelo artigo 75, § 1º da Lei Complementar nº 207, de 29 de dezembro de 2004 e pelo artigo 71, inciso II da Constituição Estadual;

Considerando a justificativa de prorrogação de prazo extraordinário formulado pela Comissão do Processo Administrativo Disciplinar nº 427917/2019/SINFRA/MT, de manutenção dos membros e de convalidação dos atos administrativos;

Considerando os princípios constitucionais do contraditório e da ampla defesa, com supedâneo no art. 5º, inciso LV, da Constituição Federal.

**RESOLVE:**

**Art. 1º** Prorrogar por 60 (sessenta) dias o prazo para conclusão dos trabalhos, a partir do dia **11/08/2021**;

**Art. 2º** Manter os membros da composição para a continuidade dos trabalhos;

**Art. 3º** Convalidar os atos processuais realizados até a presente data.

**Art. 4º** Esta Portaria entra em vigor na data de sua publicação. Registre-se, Publique-se e Cumpra-se.

Cuiabá-MT, 09 de agosto de 2021.

**MARCELO DE OLIVEIRA E SILVA**

Secretário de Estado de Infraestrutura e Logística

SESP

## SECRETARIA DE ESTADO DE SEGURANÇA PÚBLICA

## EXTRATO DE TERMO DE COOPERAÇÃO Nº 0276/2021

**DA ESPÉCIE:** Termo cooperação que celebram o Estado de Mato Grosso representado pela Secretaria de Estado de Segurança Pública por intermédio da Politec e de outro lado o Município de Itiquira representado por sua Prefeitura Municipal para os fins que especificam.

**DO OBJETO:** O presente Termo de Cooperação tem por objeto a Instalação e Funcionamento de um Posto de Identificação Técnica-POLITEC, para emissão de Carteira de Identidade pessoal (Registro Geral-RG) no Município, com a finalidade de aprimoramento do atendimento ao Público e a Segurança Pública.

**DOS RECURSOS:** Para a execução das atividades previstas neste Termo de Cooperação, não haverá repasse de recursos entre as partes.

**DA VIGÊNCIA:** O prazo do presente Termo de Cooperação é de sessenta meses contados a partir da data de assinatura, podendo ser prorrogado por acordo das partes mediante Termo Aditivo, desde que devidamente justificado e solicitados antes de vigência.

**DATA DA ASSINATURA:** 09/08/2021 - **PROCESSO:** 237456/2021

**ASSINAM:** CARLOS GEORGE DE CARVALHO DAVIM (Secretário Adjunto de Segurança Pública), RUBENS SADAOKADA (Diretor Geral), FABIANO DALLA VALLE (Prefeito Municipal de Itiquira).

## EDITAL COMPLEMENTAR Nº 02 AO EDITAL DE ABERTURA Nº 001/BM-1/CBMMT/2021

**O SECRETÁRIO DE ESTADO DE SEGURANÇA PÚBLICA E O COMANDANTE-GERAL DO CORPO DE BOMBEIROS MILITAR DO ESTADO DE MATO GROSSO - CBMMT,** no uso de suas atribuições legais e em cumprimento ao previsto na Lei Complementar nº 600, de 19 de dezembro de 2017, no Decreto nº 938, de 18 de maio de 2021, o processo nº 130978/2021 e seus apensos e ainda de acordo com Edital de Abertura nº 001/BM-1/CBMMT/2021, publicado no Diário Oficial do Estado de 12 de julho de 2021 e o Edital Complementar nº 01 ao Edital de Abertura nº 001/BM-1/CBMMT/2021, publicado no Diário Oficial do Estado de 26 de julho de 2021, tornam público o resultado final do Processo Seletivo Simplificado para contratação de brigadistas temporários para atuarem no Corpo de Bombeiros Militar do Estado de Mato Grosso - CBMMT, durante a temporada de incêndios florestais 2021;

## 1. RESULTADO FINAL

1.1. Fica homologado o resultado final a seguir:

LEGENDA			
CF	Classificação Final		
DN	Data de Nascimento		
SIT	Situação		

ALTO PARAGUAI			
CF	NOME	DN	SIT
01	Antônio de Oliveira Silva	30/05/1989	Aprovado
02	Carmem Pereira de Macedo	18/07/1977	Aprovado
03	Jaqueline Silva Lopes	13/04/2000	Aprovado
04	Creuza Leite da Rocha	21/07/1970	Aprovado
05	Joarez Bispo da Silva	07/10/1983	Aprovado
06	Alexsandro de Souza Arruda	08/01/1985	Aprovado
07	Cleiton Aparecido Vieira da Rosa	17/09/1987	Aprovado
08	Nathanny Alves Costa	03/01/1998	Aprovado
09	Robson Santos de Souza	30/03/1998	Aprovado
10	Alcione Campos Dias	31/08/1975	Aprovado
11	Giovana Vitória Costa Simas	09/08/2001	Classificado
12	Edvânia Kellys Silva dos Reis	04/09/1979	Classificado
13	Humberto Araújo de Almeida	08/06/1986	Classificado
14	Gabriely Souza de Oliveira	05/11/2002	Classificado
15	Miria Gonçalves dos Santos	03/07/1987	Classificado
16	Dandara Antoniele da Silva Oliveira	22/07/1996	Classificado
17	Idiana Silva dos Reis	09/05/1982	Classificado

BARÃO DE MELGAÇO			
CF	NOME	DN	SIT
01	Jose Domingos Bento da Silva	20/03/1981	Aprovado
02	André Luiz de Amorim Silva	27/09/1986	Aprovado
03	Jeferson Braz Da Silva Queiroz	03/02/1988	Aprovado
04	Renato Botelho de Souza	16/12/1989	Aprovado
05	Emerson Ferreira da Costa	27/10/1993	Aprovado
06	Renato Antiquiera Silva	12/11/1993	Aprovado
07	Kecidiones Queiroz Martins	26/10/1994	Aprovado

08	Daniel Gonçalo de Amorim	30/06/1996	Aprovado
09	Eduardo Lima da Silva	12/08/1996	Classificado
10	Bruno Cássio Gonçalves da Silva	22/05/1998	Classificado
11	João Marcos Gonçalves	03/08/1999	Classificado
12	Alexandre Junior Gonçalves da Silva	22/02/2000	Classificado
13	Max Wender Alves Nascimento	07/04/2000	Classificado
14	Patrick Enzo da Silva Costa	18/09/2000	Classificado
15	João Guilherme da Silva Costa	03/12/2002	Classificado
16	Ezequiel Dos Santos Pinho	30/03/2003	Classificado

BARRA DO GARÇAS			
CF	NOME	DN	SIT
01	Carlos Gomes dos Santos	05/08/1970	Aprovado
02	Rondiney Jose da Silva	19/04/1990	Aprovado
03	Cristiane Gomes Torres	28/04/1995	Aprovado

CHAPADA DOS GUIMARÃES			
CF	NOME	DN	SIT
01	Valdenilson dos Santos Silva	02/05/1989	Aprovado
02	Ítalo Santana Pereira	14/06/2000	Aprovado
03	Wagner Rodrigues de Souza	30/09/1977	Aprovado
04	André Luiz Nunes de Amorim	13/02/1999	Aprovado
05	Felipe Lechner Mendes	26/12/1996	Aprovado
06	Ronicley Rodrigues de Abreu	08/04/1994	Aprovado

CUIABÁ			
CF	NOME	DN	SIT
01	Paulo Cesar da Cunha	30/08/1964	Aprovado
02	Ronnan Brandão Rosa	04/11/1998	Aprovado
03	Antonio Francisco da Silva	04/04/1973	Aprovado
04	Adriano de Oliveira Ferreira	04/04/1976	Aprovado
05	Pedro Henrique de Jesus	16/12/1983	Aprovado
06	Luis Henrique Almeida de Oliveira	22/09/2000	Aprovado
07	Karine Deus Pinto	19/10/1991	Aprovado
08	Vanessa Gois Fernandes	26/04/1993	Aprovado
09	Thiago Pereira Racca	04/07/1992	Classificado
10	José Antonio de Oliveira Araujo	08/07/1996	Classificado
11	Aderson Bitencourt	18/05/1999	Classificado
12	Lucas Petronio Rey de Campos	05/06/2001	Classificado
13	Isabelle Cristinne Ferreira	03/08/1992	Classificado
14	Luis Eduardo Gonçalves Tomikawa	19/01/1983	Classificado
15	Paulo Victor de Oliveira Queiroz	24/02/1997	Classificado
16	Alvaro Junior Artiaga de Araujo	28/09/1992	Classificado

NOBRES			
CF	NOME	DN	SIT
01	José Henrique da Silva Filho	31/07/1965	Aprovado
02	Levi Rodrigues	08/02/1982	Aprovado
03	Esmeraldo Manoel da Silva	26/10/1982	Aprovado
04	Jandilson do Couto Ferreira	09/06/1985	Aprovado
05	Antonio Railan da Silva Amorim	06/06/2000	Aprovado
06	Matheus Dias Barbosa	14/10/2000	Aprovado
07	Oziel Ferreira de Carvalho	03/08/1980	Aprovado
08	Oziel Lima dos Reis	20/11/1989	Aprovado

NOVO SANTO ANTÔNIO			
CF	NOME	DN	SIT
01	Jhon Lenno Tavares de Souza	01/03/1993	Aprovado
02	Nádia Valderramas de Oliveira	31/03/1987	Aprovado
03	Ebetânia Pereira dos Santos	05/10/1987	Aprovado
04	Eudineia Rodrigues da Costa	29/09/1989	Aprovado
05	Ismael Pereira Rodrigues	25/02/1996	Aprovado
06	Magno Dorvalino Fernandes Aleixo	15/08/2001	Aprovado
07	João Carlos da Costa Santos	13/08/1981	Aprovado
08	Alessandra Celso Alencar	29/01/1992	Aprovado
09	Oslaine Pires de Almeida	04/02/2001	Aprovado
10	Paulo Henrique Ramos da Silva	19/01/2001	Aprovado

POCONÉ			
CF	NOME	DN	SIT
01	Sidney Pedro do Rosário	12/03/1983	Aprovado



02	Esmael Alves Duarte	09/12/1983	Aprovado
03	Ivanete da Silva Rondon	19/02/1985	Aprovado
04	Alessandro de Paula Santos	08/08/1990	Aprovado
05	Darllan Damaceno de Oliveira e Silva	15/06/1994	Aprovado
06	Kleverson Benedito da Costa	23/11/1993	Aprovado
07	Jonadabe Jonatan Castro Silva	23/08/1997	Aprovado
08	Tony Victor Nunes Farias	03/01/2002	Aprovado
09	Valdenir Aquino de Farias	30/08/1974	Aprovado
10	Lindomar Bezerra da Silva	19/08/1985	Aprovado
11	Isac da Costa Farias	11/06/1989	Classificado
12	Mauro Bento do Prado Junior	05/03/2001	Classificado
13	Jessica Cristina Amorim da Silva	25/01/2001	Classificado
14	Ender Lucas Lemes do Nascimento	24/10/2001	Classificado
15	Larissa Rita da Silva	17/01/2003	Classificado
16	Luis Mateus da Silva	07/09/1975	Classificado
17	Tony Sebastião de Pinho	20/01/1982	Classificado
18	Marisnalva Roice Queiroz Jimenes	13/03/1984	Classificado
19	Maykon Diego Ferreira Rondon	16/07/1989	Classificado
20	Carlos Daniel Mariano F. de Moraes	04/05/2000	Classificado

## PORTO ESPERIDIÃO

CF	NOME	DN	SIT
01	Marcos Mariano de Castro	02/01/1969	Aprovado
02	Davisson Garcia Pagliuca	08/06/1979	Aprovado
03	Eronides Vales Ferrerine	12/10/1980	Aprovado
04	Laiane Remedio Ramos	21/04/1999	Aprovado
05	Edvaldo Ortega Sales	19/09/1987	Aprovado
06	Edimar Teixeira Ramos Filho	04/03/1997	Aprovado
07	Davison Baca Mossavi	08/03/1999	Aprovado
08	Alexandro Aguilar Garcia	23/09/1993	Aprovado
09	Rhuan Vitor de Brito Fialho	13/01/1999	Classificado
10	Gabriel de Campos Souza	01/03/2001	Classificado
11	João Vitor Teixeira Ramos	25/01/2003	Classificado

## SANTO ANTÔNIO DE LEVERGER

CF	NOME	DN	SIT
01	Andejonir Botelho de Oliveira	12/03/1975	Aprovado
02	Messias Marcio Ramos de Magalhães	13/03/1987	Aprovado
03	Marcelo Moreira Rodrigues do Nascimento	04/01/1974	Aprovado
04	Antônio José Costa do Bom Despacho	11/06/1976	Aprovado
05	Douglas da Silva Moreira	07/05/1999	Aprovado
06	José Benedito de Miranda	27/08/1976	Aprovado
07	Admirson Benedito Bilio de Aguiar Junior	05/12/1982	Aprovado
08	Edenizia Alves de Almeida	03/07/1984	Aprovado
09	Wesley Willian de Oliveira Silva	04/08/1999	Classificado
10	Joaberclei da Silva Nascimento	26/07/1985	Classificado
11	Ronan de Paula Campos	12/06/1996	Classificado
12	Gabriel Ribeiro Campos	17/03/2001	Classificado
13	Ronaldo José de Souza	12/01/1975	Classificado

## VILA BELA DA SANTÍSSIMA TRINDADE

CF	NOME	DN	SIT
01	Gracielle de Miranda Santos	04/01/1991	Aprovado
02	Carlos Klem de Paula Couto	15/07/1964	Aprovado
03	Ana Talina Oliveira da Silva	23/11/1993	Aprovado
04	Pacoal de Mello	17/04/1961	Aprovado
05	Vanderlan Rodrigues da Penha	30/11/1983	Aprovado
06	Celia Regina Pinto de Miranda	18/08/1965	Aprovado
07	Joildo Carneiro Geraldes	16/10/1977	Aprovado
08	Jairo da Silva Aquino	09/11/1987	Aprovado
09	Nayara Antonielle Marques Coelho	13/06/1993	Aprovado
10	Jeyme Santa Soares Villasbôas	22/03/1984	Aprovado
11	Diego Roberto de Oliveira Freitas	27/10/1987	Classificado
12	Daniel Andrade Marques	18/07/2003	Classificado
13	Ligia Midian Fernandes de Arruda	02/09/1984	Classificado
14	Fernanda Barbara da Silva Santos	26/03/1987	Classificado
15	Liviane Fabiele Fernandes de Arruda	20/01/1983	Classificado

## 2. DISPOSIÇÕES FINAIS

2.1. Todos os candidatos aprovados deverão comparecer nos locais descritos abaixo nos dias 11 e 12 de agosto de 2021, de 08h ao 12h e 14 às 18h, com toda documentação, já descrita no edital de abertura do presente processo seletivo, para a assinatura do contrato de trabalho.

MUNICÍPIO	LOCAL DA ENTREGA DOS DOCUMENTOS E ASSINATURA DOS CONTRATOS
Alto Paraguai	Prefeitura Municipal de Alto Paraguai- Endereço:Av. Presidente Médice, nº.470, Bairro Bela Vista. Alto Paraguai - MT.
Barão de Melgaço	Prefeitura Municipal de Barão de Melgaço- Endereço:Rua Augusto Leverger, 2022 - Centro, Barão de Melgaço - MT.
Barra do Garças	Comando Regional Bombeiro Militar IV - Endereço: Travessa Marechal Rondon nº 1000, Porto Baé, Barra do Garças-MT.
Chapada dos Guimarães	Prefeitura Municipal de Chapada dos Guimarães Endereço:Rua Tiradentes, 190. Chapada dos Guimarães - MT.
Cuiabá	Batalhão de Emergências Ambientais Endereço: Rua Dom Aquino com a Rua Dom Bosco, Bairro: Dom Aquino. Cuiabá-MT.
Nobres	Prefeitura Municipal de Nobres Endereço:Rua Henrique Vilagra, 1 - Jardim Paraná. Nobres - MT.
Novo Santo Antônio	Prefeitura Municipal de Novo Santo Antônio Endereço:Rua 29 de Setembro, 115-247. Novo Santo Antônio - MT.
Poconé	1º Pelotão Independente Bombeiro Militar Endereço: Rua Sílvia Martins, nº858, Centro. Poconé - MT.
Porto Esperidião	Prefeitura Municipal de Porto Esperidião Endereço:Rua Arnaldo Jorge Leal da Cunha, 444 - Centro. Porto Esperidião - MT
Santo Antônio de Leverger	2º Pelotão Independente Bombeiro Militar Endereço:Aeroporto Senador Jonas Pinheiro, S/N, Aeroporto Santo Antônio do Leverger - MT.
Vila Bela da Santíssima Trindade	Prefeitura Municipal de Vila Bela da Santíssima Trindade Endereço:Av. Dr. Mario Corrêa, 452, Vila Bela da Santíssima Trindade - MT.

2.2. Fica estabelecida a data de 13 de agosto de 2021 para início das atividades laborais dos brigadistas contratados no presente processo seletivo simplificado.

Cuiabá-MT, 10 de agosto de 2021.

(original assinado)

Alessandro Borges Ferreira - Cel BM  
Comandante Geral do CBMMT

(original assinado)

Alexandre Bustamante dos Santos  
Secretário de Estado de Segurança Pública

## P.I.C

## POLÍCIA JUDICIÁRIA CIVIL

**EXTRATO DA PORTARIA N. 2021.10.1192/CGPJC/MT.  
PROCESSO ADMINISTRATIVO DISCIPLINAR Nº 225.7.2021.6 (6/2021)/  
CGPJC/MT**

**AUTORIDADE PROCESSANTE: Dr. GUILHERME BERTO NASCIMENTO FACHINELLI  
ACUSADO(S): A.G.R.F. - IPC  
R.M.E. - IPC  
T.W.S.O. - EPC**

**DO OBJETO - Processo Administrativo Disciplinar Nº 006/2021, que visa apurar, em tese, o possível descumprimento dos deveres e prática de proibições, tipificados, em tese nos seguintes artigos:**

**A.G.R.F. - IPC**, art. 219, incisos II, XIII e XIV (descumprimento dos deveres), art. 220. 1º. Incisos VIII e IX (proibições de primeiro grau), 2º. incisos XIII, XV e XVI (proibições de segundo grau), 3º. incisos VI (quatro vezes) e VII (proibições de terceiro grau) e 4º. inciso IV (três vezes);

**R.M.E. - IPC**, art. 219, incisos II, XIII e XIV (descumprimento dos deveres), art. 220. 1º, inciso IX (proibição de primeiro grau), 2º. incisos VII (proibição de segundo grau), 3º. inciso VI (proibição de terceiro grau) e 4º. inciso IV (proibição de quarto grau);

**T.W.S.O. - EPC**, art. 219, incisos II, XIII e XIV (descumprimento dos deveres), art. 220. 1º, inciso IX (proibição de primeiro grau), 2º. incisos VII (proibição de segundo grau), 3º. inciso VI (proibição de terceiro grau) e 4º. inciso IV (proibição de quarto grau), todos da Lei Complementar Estadual N. 407/2010 Estatuto da Polícia Judiciária Civil do Estado de Mato Grosso.

**PRazo DE CONCLUSÃO - 60 (sessenta) dias prorrogáveis por igual prazo.**

**FUNDAMENTO LEGAL - Artigos 261 da Lei Complementar n. 407 de 30 de junho de 2010.**

Corregedoria Geral da Polícia Judiciária Civil/MT, em Cuiabá/MT, 09 de agosto de 2021.

**Dr. JESSET ARISSON MUNHOZ DE LIMA**  
Delegado de Polícia - CORREGEDOR-GERAL DA PJC/MT.



## PMMT

## POLÍCIA MILITAR

**EDITAL DE RETIFICAÇÃO DO RESULTADO FINAL DO CARGO DE SOLDADO DA POLÍCIA MILITAR, EM CUMPRIMENTO À DECISÃO JUDICIAL, REFERENTE AO CONCURSO PÚBLICO Nº 002/2013 - SAD/SESP/MT, DE 18 DE NOVEMBRO DE 2013.**

O **SECRETÁRIO DE ESTADO DE SEGURANÇA PÚBLICA**, no uso de suas atribuições legais e em cumprimento das normas previstas no artigo 37, incisos I e II e no artigo 42 da Constituição Federal, de 05 de outubro de 1988, no Decreto Estadual n. 5.356, de 25 de outubro de 2002 e alterações dadas pelo Decreto n. 2.030, de 06 de julho de 2009, bem como na Lei Complementar n. 408, de 01 de Julho de 2010, torna público a **Retificação do Resultado Final**, em cumprimento a decisões judiciais exaradas por meio dos seguintes processos: processo n.º **1002567-93.2017.8.11.0006**, do Juizado Especial Cível e Criminal de Cáceres/MT, para específico efeito favorável ao candidato **Junior Martins da Silva**; e processo n.º **1002777-62.2017.8.11.0001**, do Juizado Especial da Fazenda Pública de Cuiabá/MT, para específico efeito favorável ao candidato **Klinsman Alves de Oliveira**, ambos do Concurso Público para provimento de vagas e formação de cadastro de reserva para o cargo de **Soldado da Polícia Militar**, conforme **Anexo único deste Edital**. Cuiabá/MT, 29 de junho de 2021.

(Original assinado)  
**Alexandre Bustamante dos Santos**  
 SECRETÁRIO DE ESTADO DE SEGURANÇA PÚBLICA

(Original assinado)  
**Jonildo José de Assis**  
 Comandante-Geral da PMMT

**ANEXO ÚNICO****ANEXO ÚNICO - DO EDITAL DE RETIFICAÇÃO DO RESULTADO FINAL DO CARGO DE SOLDADO DA POLÍCIA MILITAR, EM CUMPRIMENTO À DECISÃO JUDICIAL, REFERENTE AO CONCURSO PÚBLICO Nº 002/2013 - SAD/SESP/MT, DE 18 DE NOVEMBRO DE 2013.**

LEGENDAS	CRITÉRIOS DE DESEMPATE
E.I - Exame Intelectual NFI - Nota Final TAF - Teste de Aptidão Física A.P. - Avaliação Psicológica EXM - Exame Médico-Odontológico I.D.F - Investigação Documental e Funcional CD - Critério de desempate SIT - Situação AP - Aprovado CL - Classificado AP-RE - Aprovado - Remanejado vaga Feminino	GI - Grupo I - Conhecimentos Básicos GIII - Grupo III - Conhecimentos Específicos GII - Grupo II - Conhecimentos Gerais Dt.Nasc - Data de nascimento

**CARGO: SOLDADO DA POLÍCIA MILITAR - CÁ CERES**

VAGA: MASCULINO												
Classif.	Nome	Inscrição	RG	E.I	NFI	TAF	A.P.	EXM	I.D.F	Nascimento	CD	SIT
50	WESLEY GOMES DONATONI	2473259	23620340 SEJUSP MT	52	52	Apto	Apto	Apto	Rec.	27/11/1993	GI	CL
51	JUNIOR MARTINS DA SILVA (SUB JUDICE)	2200392	1748164-3 SSP MT	52	52	Apto	Apto	Apto	Apto	06/07/1986	GI	CL
52	KLEVER ARAUJO SELASCO CEBALHO	2534061	23648180 SEJUSP MT	52	52	Apto	Apto	Apto	Rec.	27/01/1991	GI	CL

(posição na fila classificatória, tendo por referência de aferição o Resultado das notas do Exame Intelectual dos Candidatos Aprovados, em Ordem de Classificação, divulgado no site da FUNCAB, e a seguinte publicação: D.O. n.º 26694, do dia 11/01/2016, p.15-56).

**CARGO: SOLDADO DA POLÍCIA MILITAR - VILA RICA**

VAGA: MASCULINO												
Classif.	Nome	Inscrição	RG	E.I	NFI	TAF	A.P.	EXM	I.D.F	Nascimento	CD	SIT
75º	HAMYLKAN COUTO FERNANDES	2290057	22252495 SSP MT	44	44	Apto	Apto	Apto	Rec.	19/07/1991	GI	CL
76º	KLINSMAN ALVES DE OLIVEIRA (SUB JUDICE)	2516691		44	44	Apto	Apto	Apto	Rec.	10/02/1992	GI	CL
77º	LUCAS TRISTÃO RIBEIRO	2252724	24624136 SEJUSP MT	44	44	Apto	Apto	Apto	Rec.	28/02/1995	GI	CL

(posição na fila classificatória, tendo por referência de aferição o Resultado das notas do Exame Intelectual dos Candidatos Aprovados, em Ordem de Classificação, divulgado no site da FUNCAB, e a seguinte publicação: D.O. n.º 26681, do dia 17/12/2015, p.41-66).

**Observação:** Considerando os itens 15; 15.1; 16; 16.1; 16.2; 16.3 e 16.4 do Edital de Abertura n.º 002/2013 - SAD/SESP/MT, DE 18 de novembro de 2013, publicado no D.O.E. n.º 26174 do dia 18/11/2013, e também todo o teor constante do protocolo n.º 246532/2021, sintetizado conforme explanação do Mem. n.º 07/GPD/DGP/2021, de 21 de junho de 2021, esta Retificação não se trata, ainda, de convocação, mas sim de homologação do Resultado Final do Concurso de Soldado Retificado, por decisões judiciais, tendo assim, a garantia da Convocação, com reserva de vaga, dos candidatos: **JUNIOR MARTINS DA SILVA** e **KLINSMAN ALVES DE OLIVEIRA** que ocorrerá por meio do **Edital de Convocação conjunta à Secretaria de Segurança Pública-SESP/MT**, assim que for efetivamente confirmada a data do efetivo início da próxima Edição do Curso de formação de Soldados-CFSd/PMMT.

## POLITEC

## PERÍCIA OFICIAL E IDENTIFICAÇÃO TÉCNICA

## PORTARIA Nº. 001/2021/PAD 506308-2018/POLITEC

A PRESIDENTE DA COMISSÃO PROCESSANTE DO PROCESSO ADMINISTRATIVO DISCIPLINAR nº 506308/2018, no uso de suas atribuições que lhe são conferidas pelo artigo 82, § 2º da Lei Complementar nº 207, de 29/12/2004.

Considerando a expressa solicitação do servidor processado requerendo o acompanhamento por um defensor dativo, fl. 400;

Considerando o processo seletivo para lotação dos servidores nas unidades de correição do sistema de correição do estado de Mato Grosso;

Considerando a relação de aprovados a defensor dativo do processo seletivo supramencionado, publicado no D.O.E. em 10 de agosto de 2020;

Considerando a indicação da defensora dativa Jane Maria da Silva Nóbrega Medeiros pela Controladoria Geral do Estado de Mato Grosso para atuar no presente PAD;

Considerando a importância de haver uma defesa técnica por advogado no processo administrativo disciplinar em prol dos servidores processados;

Considerando o Princípio do Contraditório e da Ampla Defesa, com fulcro no art. 5º, inciso LV da Constituição Federal;

## RESOLVE:

Art. 1º. NOMEAR a servidora JANE MARIA DA SILVA NÓBREGA MEDEIROS, matrícula nº 103764, como defensora dativa do servidor processado, nos autos do PAD nº 506308/2018.

Art.2º . Esta Portaria entra em vigor na data de sua publicação.

Registre-se. Publique-se. CUMPRA-SE.

Cuiabá-MT, 09 de agosto de 2021.

**Débora Soares Floriano**  
Presidente do PAD 506308/2018.  
(Original Assinado)

## SEDUC

## SECRETARIA DE ESTADO DE EDUCAÇÃO

## EXTRATO DO TERMO DE AJUSTE DE CONTAS Nº 19/2021

**Origem:** Pagamento indenizatório - Processos nº288323/2021.

**Locatária:** Secretaria de Estado de Educação - SEDUC/MT.

**Locador:** Orfeu Cinat.

**Objeto:** Pagamento indenizatório em razão do uso do imóvel localizado na Av. Cuiabá, nº 245, Centro, no Município de Itiquira/MT, para abrigar a Assessoria Pedagógica, durante o período de 12/05/2021 a 25/05/2021.

**Valor total:** R\$ 435,43 (quatrocentos e trinta e cinco reais e quarenta e três centavos).

**Fundamento Legal:** Art.59 da Lei 8.666/93.

Cuiabá, 06 de julho de 2021.

  
**ALAN RESENDE PORTO**  
Secretário de Estado de Educação

## EXTRATO DO TERMO DE AJUSTE DE CONTAS Nº 16/2021

**Origem:** Pagamento indenizatório - Processo nº240336/2021.

**Locatária:** Secretaria de Estado de Educação - SEDUC/MT.

**Locador:** Thálita dos Anjos Pacheco.

**Objeto:** Pagamento indenizatório em substituição da reforma do imóvel que abrigou a EE Hernandy Baracat do Município de Várzea Grande-MT.

**Valor Total:** R\$ 208.117,40 (duzentos e oito mil cento e dezessete reais e quarenta centavos).

**Fundamento Legal:** Art.59 da Lei 8.666/93 e art. 23 da lei nº8.245/91

Cuiabá, 22 de junho de 2021.

  
**ALAN RESENDE PORTO**  
Secretário de Estado de Educação

## EXTRATO DA PORTARIA Nº 532/2021/GS/SEDUC/MT.

Extrato da Portaria nº 532/2021/SEDUC/MT, por meio da qual prorroga-se o prazo para a conclusão da Sindicância autos nº 198785/2021, e do remanejamento cautelar da servidora imputada, com fulcro no § único, do art. 50, da Lei Complementar nº 207/2004. **ALAN RESENDE PORTO** (Secretário de Estado de Educação)

**Extrato de Contrato Chamada Pública** A Secretária de Estado de Educação do Estado de Mato Grosso, no uso de suas atribuições, por intermédio da Câmara de Negócios da Alimentação Escolar do **Município de Paranaíta/MT**, torna público o presente contrato, oriundo da **Chamada Pública n.º 002/2021**, segundo Resolução 26/2013/FNDE/PNAE, e legislação vigente, para aquisição de gêneros alimentícios oriundos da agricultura familiar, para compor a alimentação escolar do município de Paranaíta/MT, **Contratante:** CDCE Escola Estadual Dr. Mario Correa da Costa. **Contratada:** Coopervila Cooperativa dos Produtores Hortifrutigranjeiros de Paranaíta CNPJ Nº 16.938.368/0001-35 R\$ 326,60 **Contratante:** CDCE Escola Estadual São Pedro. **Contratada:** Coopervila Cooperativa dos Produtores Hortifrutigranjeiros de Paranaíta CNPJ Nº 16.938.368/0001-35 R\$ 157,63 Paranaíta/MT/2021

**Extrato de Homologação Chamada Pública** A Secretaria de Estado de Educação, de Mato Grosso, Torna Pública A Homologação **Chamada Pública Nº 002/2021** -Realizada Pela Câmara de Negócios da Alimentação Escolar do **Município de Campo Novo do Parecis /MT**, em estrita conformidade ao Edital e seus anexos. Nos termos da Resolução 26/2013/FNDE, Lei 11.947/2009, Lei 8.666/93, e IN n.005/2019, para aquisição de gêneros alimentícios, oriundos da Agricultura Familiar, para o seguinte fornecedor: **a) Cooperativa de Desenvolvimento Agroindustrial de Tapurah-COAIT CPF/MF nº 02.950.401/0001- 17, R\$ 205.300,85, Ordenador de Despesas,** Heloisa Helena Alves Rozette, Campo Novo do Parecis/MT/2021.

## RETIFICAÇÃO DO TERMO DE CESSÃO DE USO DE BEM IMÓVEL PÚBLICO Nº 012/2021

**DA ESPÉCIE:** Extrato do Termo de Cessão de Uso n, que entre si celebram o Estado de Mato Grosso, através da Secretaria de Estado de Educação-SEDUC e de outro lado o Município de Tabaporã/MT.

## ONDE SE LÊ:

**DO OBJETO:** O presente Termo como objeto a Cessão de Uso do espaço físico da Escola Estadual Prof. ELMAR JUSTEN, localizada na Rua Elaine Cristina nº 74, Bairro Centro , no Município de Tabaporã/MT, com área de terreno de 6.300,00 m² (Seis Mil Trezentos Metros Quadrados), área construída de 1.268,27 m², conforme CI nº 557/06 de 30.05.06-ASJC/SEDUC - enc. Doação PGE, por conseguinte, a transferência da responsabilidade sobre o mesmo da **CEDENTE** para o **CESSIONÁRIO**.

## LEIA-SE:

**DO OBJETO:** O presente Termo como objeto a Cessão de Uso do espaço físico da Escola Estadual Prof. ELMAR JUSTEN, Climatizada, localizada na Rua Elaine Cristina nº 74, Bairro Centro , no Município de Tabaporã/MT, com área de terreno de 6.300,00 m² (Seis Mil Trezentos Metros Quadrados), área construída de 1.268,27 m², conforme CI nº 557/06 de 30.05.06-ASJC/SEDUC - enc. Doação PGE, por conseguinte, a transferência da responsabilidade sobre o mesmo da **CEDENTE** para o **CESSIONÁRIO**.

**DO PRAZO DE VIGÊNCIA:** O presente Termo terá vigência de 10 (dez) anos, a partir da data de sua publicação, tendo assim sua eficácia e validade legal após a publicação do seu extrato no Diário Oficial do Estado, até o 5º dia útil do mês seguinte de assinatura do Termo.

**DATA DA ASSINATURA:** 21/06 /2021

**ASSINAM:** Alan Resende Porto - Secretário de Estado de Educação e Sirineu Moleta - Prefeito Municipal de Tabaporã/MT.

## LAUDA 52

## EXTRATO DO ACORDO DE COOPERAÇÃO Nº 0224-2021

**PROCESSO:** 157256/2021

**COOPERANTE:** Secretaria de Estado de Educação, CNPJ/MF 03.507.415/0008-10.

**COOPERADA:** Instituto Vicente Lenilson, CNPJ/ME 19.412.629/0001-77.

**OBJETO:** Desenvolvimento do Projeto Social Espaço Olímpico Vicente Lenilson, nas dependências da Escola Estadual Liceu Cuiabano Maria de Arruda Muller.

**ASSINATURA:** 23/07/2021

**VIGÊNCIA:** O presente Acordo de Cooperação terá vigência até **30/04/2025**, a contar da data de sua assinatura.

## PORTARIA Nº 531/2021/GS/SEDUC/MT.

Dispõe sobre designação de servidor para responder interinamente em substituição durante as férias regulamentares do titular para fins de regularização funcional e dá outras providências.

O SECRETÁRIO DE ESTADO DE EDUCAÇÃO, no uso de suas atribuições legais; e

Considerando o Decreto nº 983, de 30 de julho de 2021, que "Dispõe sobre a estrutura organizacional da Secretaria de Estado de Educação - SEDUC, a redistribuição de cargos em comissão e funções de confiança",

Considerando o que dispõe o artigo 21, inciso I da Lei Complementar nº 266, de 29 de dezembro de 2006; e

Considerando o processo nº 347852/2021;

## RESOLVE:

**Art. 1º** Designar a servidora **DENISE LAURENTINO DE OLIVEIRA SANTOSINÍCIUS SILVA MARTINS**, Gerente de Quadro, Manutenção e Indicadores de Pessoal, para responder interinamente pela Superintendência de Provimento, Movimentação e Folha de Pagamento desta Secretaria, pelo período de 02 a 31/08/2021 e 01/09 a 10/09/2021.

**Art. 2º** Esta Portaria entra em vigor a partir de 02 de agosto de 2021.

Cuiabá-MT, 05 de agosto de 2021.

  
ALAN RESENDE PORTO  
Secretário de Estado de Educação

## SETASC

## SECRETARIA DE ESTADO DE ASSISTÊNCIA SOCIAL E CIDADANIA

## EXTRATO DE CONTRATO Nº. 031/2021/SETASC/MT

**PARTES:** SECRETARIA DE ESTADO DE ASSISTÊNCIA SOCIAL E CIDADANIA - SETASC E FINISSIMA DISTRIBUIDORA DE ÁGUA LTDA EPP

**OBJETO:** Contratação de empresa especializada no fornecimento de água mineral natural, visando atender às necessidades da SECRETARIA DE ESTADO DE ASSISTÊNCIA SOCIAL E CIDADANIA- SETASC/MT, no âmbito de Cuiabá e Várzea Grande.

**DO FUNDAMENTO:** PROCESSO Nº 269525/2021/SEPLAG, ATA DE REGISTRO DE PREÇO Nº 005/2021/SEPLAG, PREGÃO ELETRÔNICO Nº 002/2021/SEPLAG.

**DA VIGENCIA:** O presente contrato terá validade 12 (doze) meses, contados a partir de 09/08/2021 a 09/08/2022.

**DA FISCALIZAÇÃO E ACOMPANHAMENTO** Fica designado, pela Contratante: **Fiscal:** Osvaldo Pinto Junior - **Matrícula:** 111810; **Suplente:** Claudia Leite Silva Aguiar - **Matrícula:** 294653.

**DO PREÇO:** A CONTRATANTE pagará à CONTRATADA, o valor total de R\$39.330,00 (Trinta e nove mil e trezentos e trinta reais).

ASSINAM:

ROSAMARIA FERREIRA DE CARVALHO

Secretário de Estado de Assistência Social e Cidadania - SETASC

**CONTRATANTE**

MARCIO KNOPF

Representante Legal

**CONTRATADA**

  
ROSAMARIA FERREIRA DE CARVALHO  
Secretária de Estado de Assistência Social e Cidadania

## EDITAL DE NOTIFICAÇÃO nº 022/2021

A Secretaria Adjunta de Proteção e Defesa dos Direitos do Consumidor - PROCON/MT, no uso de suas atribuições que lhe são conferidas por lei, tendo em vista o que consta no Processo Administrativo nº **51001001170021813**, notifica a empresa de razão social SAMUEL BRITO DE SOUZA, inscrita no CNPJ sob Nº 00.057.007/9181-15, atualmente em lugar incerto e não sabido, para, interpor recurso administrativo no prazo de 10 (dez) dias, contados processualmente de sua notificação, sendo que esta se faz por edital, com fundamento no artigo 42, § 2º do Decreto Federal n. 2.181/97 e artigo 37, § 3º do Decreto Estadual n. 3.571/04. Cuiabá - Mato Grosso, 09/08/2021.

Maurel Castro de Amorim

Coordenador de Gestão de Processos e Documentos  
SETASC/PROCON/MT

## EDITAL DE NOTIFICAÇÃO nº 023/2021

A Secretaria Adjunta de Proteção e Defesa dos Direitos do Consumidor - PROCON/MT, no uso de suas atribuições que lhe são conferidas por lei, tendo em vista o que consta no Processo Administrativo nº **51001004150035281**, notifica a empresa de razão social CHIOCA E CIA LTDA ME, inscrita no CNPJ sob Nº 21.279.190/0001-06, atualmente em lugar incerto e não sabido, para, interpor recurso administrativo no prazo de 10 (dez) dias, contados processualmente de sua notificação, sendo que esta se faz por edital, com fundamento no artigo 42, § 2º do Decreto Federal n. 2.181/97 e artigo 37, § 3º do Decreto Estadual n. 3.571/04. Cuiabá - Mato Grosso, 09/08/2021.

Maurel Castro de Amorim

Coordenador de Gestão de Processos e Documentos  
SETASC/PROCON/MT

## EDITAL DE NOTIFICAÇÃO nº 024/2021

A Secretaria Adjunta de Proteção e Defesa dos Direitos do Consumidor - PROCON/MT, no uso de suas atribuições que lhe são conferidas por lei, tendo em vista o que consta no Processo Administrativo nº **51001001150015824**, notifica a empresa de razão social BROOKFIELD MB EMPREENDIMENTOS IMOBILIÁRIOS, inscrita no CNPJ sob Nº 04.123.616/0005-34, atualmente em lugar incerto e não sabido, para tomar ciência do julgamento do recurso interposto, no prazo de 10 (dez) dias, contados processualmente de sua notificação, sendo que esta se faz por edital, com fundamento no artigo 42, § 2º do Decreto Federal n. 2.181/97 e artigo 37, § 3º do Decreto Estadual n. 3.571/04. Cuiabá - Mato Grosso, 09/08/2021.

Maurel Castro de Amorim

Coordenador de Gestão de Processos e Documentos  
SETASC/PROCON/MT

## EDITAL DE NOTIFICAÇÃO nº 025/2021

A Secretaria Adjunta de Proteção e Defesa dos Direitos do Consumidor - PROCON/MT, no uso de suas atribuições que lhe são conferidas por lei, tendo em vista o que consta no Processo Administrativo nº **51001004160011711**, notifica a empresa de razão social R BRANCO RESTAURANTE E LANCHONETE LTDA, inscrita no CNPJ sob Nº 22.826.899/0001-39, atualmente em lugar incerto e não sabido, para, interpor recurso administrativo no prazo de 10 (dez) dias, contados processualmente de sua notificação, sendo que esta se faz por edital, com fundamento no artigo 42, § 2º do Decreto Federal n. 2.181/97 e artigo 37, § 3º do Decreto Estadual n. 3.571/04. Cuiabá - Mato Grosso, 09/08/2021.

Maurel Castro de Amorim

Coordenador de Gestão de Processos e Documentos  
SETASC/PROCON/MT

## EDITAL DE NOTIFICAÇÃO nº 026/2021

A Secretaria Adjunta de Proteção e Defesa dos Direitos do Consumidor - PROCON/MT, no uso de suas atribuições que lhe são conferidas por lei, tendo em vista o que consta no Processo Administrativo nº **51001004150029768**, notifica a empresa de razão social POSTO SÃO MATEUS, inscrita no CNPJ sob Nº 02.511.723/0001-80, atualmente em lugar incerto e não sabido, para, interpor recurso administrativo no prazo de 10 (dez) dias, contados processualmente de sua notificação, sendo que esta se faz por edital, com fundamento no artigo 42, § 2º do Decreto Federal n. 2.181/97 e artigo 37, § 3º do Decreto Estadual n. 3.571/04. Cuiabá - Mato Grosso, 09/08/2021.

Maurel Castro de Amorim

Coordenador de Gestão de Processos e Documentos  
SETASC/PROCON/MT

## EDITAL DE NOTIFICAÇÃO nº 027/2021

A Secretaria Adjunta de Proteção e Defesa dos Direitos do Consumidor - PROCON/MT, no uso de suas atribuições que lhe são conferidas por lei, tendo em vista o que consta no Processo Administrativo nº **51001001160006097**, notifica a empresa de razão social MT HOUSE, inscrita no CNPJ sob Nº 18.798.056/0001-07, atualmente em lugar incerto e não sabido, para, interpor recurso administrativo no prazo de 10 (dez) dias, contados processualmente de sua notificação, sendo que esta se faz por edital, com fundamento no artigo 42, § 2º do Decreto Federal n. 2.181/97 e artigo 37, § 3º do Decreto Estadual n. 3.571/04. Cuiabá - Mato Grosso, 09/08/2021.

Maurel Castro de Amorim

Coordenador de Gestão de Processos e Documentos  
SETASC/PROCON/MT



**EDITAL DE NOTIFICAÇÃO nº 028/2021**

A Secretaria Adjunta de Proteção e Defesa dos Direitos do Consumidor - PROCON/MT, no uso de suas atribuições que lhe são conferidas por lei, tendo em vista o que consta no Processo Administrativo nº **51001004150037374**, notifica a empresa de razão social **NOVO LAR SUPERMERCADOS LTDA**, inscrita no CNPJ sob Nº 10.557.955/0001-06, atualmente em lugar incerto e não sabido, para, interpor recurso administrativo no prazo de 10 (dez) dias, contados processualmente de sua notificação, sendo que esta se faz por edital, com fundamento no artigo 42, § 2º do Decreto Federal n. 2.181/97 e artigo 37, § 3º do Decreto Estadual n. 3.571/04. Cuiabá - Mato Grosso, 09/08/2021.

Maurel Castro de Amorim  
Coordenador de Gestão de Processos e Documentos  
SETASC/PROCON/MT

**EDITAL DE NOTIFICAÇÃO nº 029/2021**

A Secretaria Adjunta de Proteção e Defesa dos Direitos do Consumidor - PROCON/MT, no uso de suas atribuições que lhe são conferidas por lei, tendo em vista o que consta no Processo Administrativo nº **51001004150029272**, notifica a empresa de razão social **CONVENIÊNCIA DO POSTO SEMINÁRIO**, inscrita no CNPJ sob Nº 12.629.414/0001-63, atualmente em lugar incerto e não sabido, para, interpor recurso administrativo no prazo de 10 (dez) dias, contados processualmente de sua notificação, sendo que esta se faz por edital, com fundamento no artigo 42, § 2º do Decreto Federal n. 2.181/97 e artigo 37, § 3º do Decreto Estadual n. 3.571/04. Cuiabá - Mato Grosso, 09/08/2021.

Maurel Castro de Amorim  
Coordenador de Gestão de Processos e Documentos  
SETASC/PROCON/MT

**EDITAL DE NOTIFICAÇÃO nº 030/2021**

A Secretaria Adjunta de Proteção e Defesa dos Direitos do Consumidor - PROCON/MT, no uso de suas atribuições que lhe são conferidas por lei, tendo em vista o que consta no Processo Administrativo nº **51001004150021573**, notifica a empresa de razão social **MÓVEIS ROMERA LTDA**, inscrita no CNPJ sob Nº 75.587.915/0138-07, atualmente em lugar incerto e não sabido, para, interpor recurso administrativo no prazo de 10 (dez) dias, contados processualmente de sua notificação, sendo que esta se faz por edital, com fundamento no artigo 42, § 2º do Decreto Federal n. 2.181/97 e artigo 37, § 3º do Decreto Estadual n. 3.571/04. Cuiabá - Mato Grosso, 09/08/2021.

Maurel Castro de Amorim  
Coordenador de Gestão de Processos e Documentos  
SETASC/PROCON/MT

**EDITAL DE NOTIFICAÇÃO nº 031/2021**

A Secretaria Adjunta de Proteção e Defesa dos Direitos do Consumidor - PROCON/MT, no uso de suas atribuições que lhe são conferidas por lei, tendo em vista o que consta no Processo Administrativo nº **51001004150016422**, notifica a empresa de razão social **COMPRE MAIS SUPERMERCADO**, inscrita no CNPJ sob Nº 02.962.149/0003-49, atualmente em lugar incerto e não sabido, para, interpor recurso administrativo no prazo de 10 (dez) dias, contados processualmente de sua notificação, sendo que esta se faz por edital, com fundamento no artigo 42, § 2º do Decreto Federal n. 2.181/97 e artigo 37, § 3º do Decreto Estadual n. 3.571/04. Cuiabá - Mato Grosso, 09/08/2021.

Maurel Castro de Amorim  
Coordenador de Gestão de Processos e Documentos  
SETASC/PROCON/MT

**SECITEC****SECRETARIA DE ESTADO DE CIÊNCIA, TECNOLOGIA E INOVAÇÃO****EDITAL DE CONVOCAÇÃO - EDITAL Nº 09/2020/SECITECI/MT**

**O SECRETÁRIO DE ESTADO DE CIÊNCIA, TECNOLOGIA E INOVAÇÃO DO ESTADO DE MATO GROSSO**, no uso de suas atribuições legais, torna pública a convocação dos candidatos abaixo relacionados, selecionados no Processo Seletivo Simplificado de Professores, EDITAL DE PROCESSO SELETIVO SIMPLIFICADO Nº 09/2020/SECITECI/MT de 22 de Dezembro de 2020, realizado para compor o Cadastro de Reservas nas Escolas Técnicas Estaduais de Educação Profissional e Tecnológica - ETEEPT da SECITECI, para ministrar aulas, por tempo determinado, em conformidade com o item 13 do Edital, sob o regime de que trata a Lei Complementar nº 154/2004 e suas alterações e Lei Complementar nº 600/2017.

**Unidade:** ETEEPT de Sinop (MT)  
**Perfil:** Graduado em Enfermagem  
**Município:** Sinop (MT)

Nome do Candidato	Classificação
Lucineia Reuse Albiero	4º

Cuiabá/MT; 08 de agosto de 2021  
**Nilton Borges Borgato**  
Secretário de Estado de Ciência, Tecnologia e Inovação  
SECITECI - MT

**PORTARIA Nº.120/2021/SECITECI/MT**

**O SECRETÁRIO DE ESTADO DE CIÊNCIA, TECNOLOGIA E INOVAÇÃO**, no uso de suas atribuições legais, nos termos do inciso II do artigo 71 da Constituição do Estado de Mato Grosso;

**RESOLVE:**

Art. 1º. Designar o servidor **Fábio Vieira Alves**, R.G. nº M - 2.393.784/SSP-MG, matrícula nº 115757, ASSESSOR EXECUTIVO I, da Superintendência de Desenvolvimento Científico, Tecnológico e de Inovação, para exercer as suas funções no Gabinete do Secretário Adjunto de Administração Sistêmica da SECITECI/MT.

Art. 2º. Esta portaria entra em vigor na data de sua publicação, com efeitos retroativos a partir de 01/06/2021, para fins de regularização funcional.

Cuiabá/MT, 09 de agosto de 2021.

**NILTON BORGES BORGATO**  
Secretário de Estado de Ciência, Tecnologia e Inovação

**SEDEC****SECRETARIA DE ESTADO DE DESENVOLVIMENTO ECONÔMICO****EXTRATO DO CONTRATO Nº 025//2021/SEDEC****PROCESSO Nº 63318/2020**

**CONTRATANTE:** Secretaria de Estado de Desenvolvimento Econômico - SEDEC - CNPJ nº 03.507.415/0013-88.

**CONTRATADO:** Facchini S/A. - CNPJ nº 03.509.978/0022-04.

**OBJETO:** Aquisição de carroceria nova para caminhão, tipo baú, carga fechada, via dispensa de licitação (art.24, V, Lei 8.666/93).

**VALOR:** R\$ 42.000,00 (quarenta e dois mil).

**DOTAÇÃO ORÇAMENTÁRIA:** 17101.036.2006.9900.52.196

**DA VIGÊNCIA:** O prazo de vigência deste Termo de Contrato será de 12 (doze) meses, contados a partir data de assinatura deste Termo, com eficácia legal após a publicação do extrato resumido no Diário Oficial do Estado de Mato Grosso, adstrito à vigência dos respectivos créditos orçamentários, podendo ser prorrogado nos termos do artigo 57, inciso II da Lei nº. 8.666/93

**ASSINATURA:** 05/08/2021

**ASSINAM:** **CÉSAR ALBERTO MIRANDA DOS SANTOS COSTA** - Secretário de Estado de Desenvolvimento Econômico - Contratante - **RUBENS FACCHINI - FACCHINI S/A** - Contratada.

**EXTRATO DO CONTRATO Nº 026/2021/SEDEC****PROCESSO Nº 49956/2021**

**CONTRATANTE:** Secretaria de Estado de Desenvolvimento Econômico - SEDEC - CNPJ nº 03.507.415/0013-88.

**CONTRATADO:** Cidade Verde Móveis e Equipamentos Eireli - CNPJ nº 04.194.679/0001-58

**OBJETO:** O presente contrato tem como objetivo a aquisição de estande de aço, a fim de atender demanda da Secretaria de Estado de Desenvolvimento Econômico. Vinculam-se ao presente contrato, independentemente de transcrição, o Edital do Pregão Eletrônico nº 005/2021/SEDEC com seus anexos e proposta contratada.

**VALOR:** R\$ 10.544,40 (dez mil quinhentos e quarenta e quatro reais e quarenta centavos)

**DOTAÇÃO ORÇAMENTÁRIA:** 17101.2007.9900.44.90.52.196

**DA VIGÊNCIA:** O prazo de vigência deste Termo de Contrato é de 06 (seis) meses, contados da assinatura deste Termo, com eficácia legal após a publicação do extrato resumido no Diário Oficial do Estado de Mato Grosso, adstrito dos respectivos créditos orçamentários.

**ASSINATURA:** 01/08/2021

**ASSINAM:** **CÉSAR ALBERTO MIRANDA DOS SANTOS COSTA** - Secretário de Estado de Desenvolvimento Econômico - Contratante - **ANDREY VIANA SENA MELLO** - Cidade Verde Móveis e Equipamentos Eireli - Contratada.



## RESOLUÇÃO N.º 082/2021/CONDEPRODEMAT

O CONSELHO DELIBERATIVO DOS PROGRAMAS DE DESENVOLVIMENTO DE MATO GROSSO - CONDEPRODEMAT, instituído pela Lei n.º 7.958, de 25 de setembro de 2003, com atribuições definidas na Lei n.º 11.003, de 28 de novembro de 2019, e determinações do Artigo 17 do Regimento Interno do CONDEPRODEMAT, de 23 de maio de 2011, com base nas deliberações de seus membros na 06ª Reunião Ordinária, realizada no dia 09 de agosto de 2021.

CONFORME Artigo 16º do Regimento interno do CONDEPRODEMAT nº 0/2011, de 23 de maio de 2011.

## RESOLVE:

Art. 1º - Aprovar a 03ª Reunião Extraordinária, realizada no dia 27 de agosto de 2020, Ata da 04ª Reunião Extraordinária de 18 de dezembro de 2020 e Ata da 05ª Reunião Extraordinária de 11 de fevereiro de 2021.

Art. 2º - Esta Resolução entra em vigor na data da sua publicação, revogando-se as disposições contrárias.

Cuiabá - MT, 09 de agosto de 2021.

  
CESAR ÁLBERTO MIRANDA LIMA DOS SANTOS COSTA  
Secretário de Estado de Desenvolvimento Econômico

## RESOLUÇÃO N.º 083/2021/CONDEPRODEMAT

O CONSELHO DELIBERATIVO DOS PROGRAMAS DE DESENVOLVIMENTO DE MATO GROSSO - CONDEPRODEMAT, instituído pela Lei n.º 7.958, de 25 de setembro de 2003, com atribuições definidas na Lei n.º 11.003, de 28 de novembro de 2019, e determinações do Artigo 17 do Regimento Interno do CONDEPRODEMAT, de 23 de maio de 2011, com base nas deliberações de seus membros na 06ª Reunião Ordinária, realizada no dia 09 de agosto de 2021.

CONSIDERANDO a Resolução do CONDEPRODEMAT nº 018/2019, que definiu e aprovou a inclusão de Submódulos no âmbito do Programa de Desenvolvimento Industrial e Comercial de Mato Grosso - PRODEIC.

CONSIDERANDO a Resolução do CONDEPRODEMAT nº 042/2019, que definiria os percentuais de incentivos fiscais para produtos e subprodutos do Submódulo PRODEIC Investe Fabricação de Produtos Derivados do Petróleo.

## RESOLVE:

Art. 1º - Aprovar a exclusão do Submódulo PRODEIC Investe Fabricação de Produtos Derivados do Petróleo da Resolução nº 018/2019/CONDEPRODEMAT, revogando-se o inciso V do artigo 1º da Resolução nº 018/2019/CONDEPRODEMAT.

Art. 2º - Aprovar a Revogação da Resolução nº 042/2019/CONDEPRODEMAT, publicada no Diário Oficial do Estado nº 27.656, de 20 de dezembro de 2019.

Art. 3º - Esta Resolução entra em vigor na data da sua publicação, revogando-se as disposições contrárias.

Cuiabá - MT, 09 de agosto de 2021.

  
CESAR ÁLBERTO MIRANDA LIMA DOS SANTOS COSTA  
Secretário de Estado de Desenvolvimento Econômico

## RESOLUÇÃO N.º 084/2021/CONDEPRODEMAT

O CONSELHO DELIBERATIVO DOS PROGRAMAS DE DESENVOLVIMENTO DE MATO GROSSO - CONDEPRODEMAT, instituído pela Lei n.º 7.958, de 25 de setembro de 2003, com atribuições definidas na Lei n.º 11.003, de 28 de novembro de 2019, e determinações do Artigo 17 do Regimento Interno do CONDEPRODEMAT, de 23 de maio de 2011, com base nas deliberações de seus membros na 06ª Reunião Ordinária, realizada no dia 09 de agosto de 2021.

CONSIDERANDO o disposto no artigo 18 e no artigo 19, da Lei Complementar n.º 631 de 31 de julho de 2019.

CONSIDERANDO que compete ao CONDEPRODEMAT, por meio de resoluções de caráter geral, considerando a agregação de valor, a localização geográfica e as prioridades para o desenvolvimento do Estado, definir a forma e os critérios para concessão de benefícios fiscais e/ou tratamento diferenciado, bem como para a quantificação dos respectivos percentuais, respeitando os princípios de isonomia entre os contribuintes enquadrados dentro do mesmo segmento econômico, conforme art. 6º do Decreto nº 288, de 05 de novembro de 2019.

CONSIDERANDO a Resolução do CONDEPRODEMAT nº 032/2019, que definiu os percentuais de incentivos para os produtos e subprodutos, do submódulo PRODEIC Investe Indústria Alimentícia de Origem Vegetal e Animal.

CONSIDERANDO o § 3º do Art. 6º do Decreto nº 288, de 05 de novembro de 2019, onde regulamentou que na saídas internas de matéria-prima, insumos e embalagens destinados a processo industrial em estabelecimento destinatário mato-grossense, resultante do processo industrial de estabelecimento beneficiário do PRODEIC, será concedido crédito outorgado ou diferimento, nos termos de resolução do CONDEPRODEMAT.

## RESOLVE:

Art. 1º - Incluir produtos e alterar percentuais de incentivos do submódulo PRODEIC Investe Indústria Alimentícia de Origem Vegetal e Animal, a partir de 01 de setembro de 2021, de acordo com Nomenclatura Comum do Mercosul (NCM), conforme abaixo:

Produtos	NCM	Operação Interna
Óleos Vegetais de Soja, em bruto, mesmo degomado	15.07.10.00	Diferimento
Óleos Vegetais de Milho, em bruto, mesmo degomado para produção de ração animal	15.15.21.00	Diferimento

Parágrafo Único. A definição do percentual que trata o caput altera o Art. 1º da Resolução nº 032/2019/CONDEPRODEMAT.

Art. 2º - Incluir produtos e alterar percentuais de incentivos do submódulo PRODEIC Investe Indústria Alimentícia de Origem Vegetal e Animal, a partir de 01 de janeiro de 2022, de acordo com Nomenclatura Comum do Mercosul (NCM), conforme abaixo:

Produtos	NCM	Operação Interna
Óleos Vegetais de Soja, em bruto, mesmo degomado	15.07.10.00	Diferimento
Óleos Vegetais de Milho, em bruto, mesmo degomado para produção de ração animal	15.15.21.00	Diferimento

Parágrafo Único. A definição do percentual que trata o caput altera o Art. 2º da Resolução nº 032/2019/CONDEPRODEMAT.

Art. 3º - Esta Resolução entra em vigor na data da sua publicação, com efeitos a partir de 01 de setembro de 2021, revogando-se as disposições contrárias.

Cuiabá - MT, 09 de agosto de 2021.

  
CESAR ÁLBERTO MIRANDA LIMA DOS SANTOS COSTA  
Secretário de Estado de Desenvolvimento Econômico

SES

## SECRETARIA DE ESTADO DE SAÚDE

EXTRATO DA ATA DE REGISTRO DE PREÇOS 020/2021/SES/MT  
PROCESSO: Nº 418923/2020  
PREGÃO: Nº 037/2021

A SECRETARIA DE ESTADO DE SAÚDE torna público o REGISTRO DE PREÇOS das empresas abaixo relacionadas, nas quantidades indicadas abaixo, de acordo com a classificação obtida em cada lote, atendendo as condições, as especificações técnicas e as propostas oferecidas na licitação em epígrafe, regulamentada pelo edital e anexos, independentemente de transcrições, tudo conforme a ATA DE REGISTRO DE PREÇOS disponível na íntegra para consulta na Coordenadoria de Processos de Aquisições e Contratos e no sítio eletrônico desta Secretaria ([www.saude.mt.gov.br](http://www.saude.mt.gov.br)).

**OBJETO:** "REGISTRO DE PREÇO para futura e eventual aquisição de medicamentos, para atender por demanda judicial pacientes iniciais e de continuidade".

**RAZÃO SOCIAL:** ASTRAZENECA DO BRASIL LTDA

CNPJ: 60.318.797/0001-00

Endereço: Rodovia Raposo Tavares Km 26,9 - Moinho Velho - Cotia - SP  
CEP: 06707-000.

Representante: LUIZA ALMEIDA CARDIAIS

RG: 48.350.175-X SSP/SP CPF: 412.288.508-60

E-mail: [licitacoes@astrazeneca.com](mailto:licitacoes@astrazeneca.com)**RAZÃO SOCIAL:** BAYER S.A

CNPJ: 18.459.628/0097-67

Endereço: Av. Ceci, 1900 - Tamboré - 06460-120 - Barueri - SP

Representante: ROSENI AMORIM PASSOS

RG: 30.575.324-1 CPF: 273.086.738-47

E-mail: [licitacoes@bayer.com](mailto:licitacoes@bayer.com)**RAZÃO SOCIAL:** CIAMED - DISTRIBUIDORA DE MEDICAMENTOS LTDA

CNPJ: 05.782.733/0001-49

Endereço: RUA SEVERINO AUGUSTO PRETTO, 560, SANTO ANTAO, ENCANTADO/RS - CEP: 95960000

Representante: RENATA CASAGRANDE GALIOTTO

RG: 8043627945 CPF: 488.351.100-68

E-mail: [ciamed@ciamedrs.com.br](mailto:ciamed@ciamedrs.com.br)**RAZÃO SOCIAL:** CIENTIFICA MEDICA HOSPITALAR LTDA

CNPJ: 07.847.837/0001-10

Endereço: Av. Anápolis, s/n, Qd. 29-A, Lt. 06, Vila Brasília, CEP: 74911-360, Aparecida de Goiânia-GO.

Representante: SIDNEY DE CASTRO PEREIRA

RG: 99372 MT/GO CPF: 383.337.831-04

E-mail: [contato@cientificahospitalar.com.br](mailto:contato@cientificahospitalar.com.br)**RAZÃO SOCIAL:** EREFARMA PRODUTOS PARA SAUDE EIRELI

CNPJ: 15.439.366/0001-39

Endereço: Rua Henrique Schwing, nº 258, Bairro Centro, Erechim/RS, CEP 99700-408

Representante: CAMILE RORIG FOLLADOR

RG: 6081034107 CPF: 002.009.330-60

E-mail: [erefarmamedicamentos@hotmail.com](mailto:erefarmamedicamentos@hotmail.com)**RAZÃO SOCIAL:** HOSPFAR INDÚSTRIA E COMÉRCIO DE PRODUTOS HOSPITALARES S.A

CNPJ: 26.921.908/0002-02

Endereço: SIA SUL, 03 - GUARA - CEP: 71.200-03 BRASÍLIA-DF

Representante: BRANDÃO DE SOUSA REZENDE

RG: 956284 SSP/GO CPF: 218.983.831-20

E-mail: [wesleyferreira@hospfar.com.br](mailto:wesleyferreira@hospfar.com.br)**RAZÃO SOCIAL:** M. F. CARNEIRO EPP

CNPJ: 07.563.253/0001-12

Endereço: Av. NS2, Quadra 104, Lote 1, S/N - Plano Diretor Sul - Palmas/TO

Representante: MONICA FABIANA CARNEIRO

RG: 261842 SEJSP TO CPF: 976.885.171-68

E-mail: [licitasuprafarma@gmail.com](mailto:licitasuprafarma@gmail.com)**RAZÃO SOCIAL:** MEDCOM COMÉRCIO DE MEDICAMENTOS HOSPITALARES LTDA

CNPJ: 25.211.499/0003-79

Endereço: Núcleo Interseção - Rod. DF 001 C/ Rod 475, GALPÃO 02, Módulo 05 e 06, nº 02 - Condomínio Sys Gama B. Park, Ponte Alta Norte - Brasília/DF. CEP: 72427-010.

Representante: FELIPE DE ARAÚJO GOMES

RG: 1029018353 CPF: 011.268.083-69

E-mail: [denise.moura@distribuidoramedcom.com.br](mailto:denise.moura@distribuidoramedcom.com.br)**RAZÃO SOCIAL:** NSA DISTRIBUIDORA DE MEDICAMENTOS EIRELI

CNPJ: 34.729.047/0001-02

Endereço: Rua Mirian Ferreira Castelo, nº 81, Alvorada - Vila Velha/ES

Representante: ADELINA MELLO FONTANA

RG: 590321 - SPTC ES CPF: 055.908.087-58

E-mail: [licitacao@nsamedicamentos.com.br](mailto:licitacao@nsamedicamentos.com.br)**RAZÃO SOCIAL:** ONCO PROD DISTRIBUIDORA DE PRODUTOS HOSPITALARES E ONCOLÓGICOS LTDA

CNPJ: 04.307.650/0012-98

Endereço: Rua Tancredo Neves, 337, Bairro São Diogo I, CEP: 29163-267 - Serra/ES

Representante: MARIANA LUCCI DE OLIVEIRA

RG: 28.797.194-6 CPF: 269.059.828-06

E-mail: [licitacoes@oncoprod.com.br](mailto:licitacoes@oncoprod.com.br)**RAZÃO SOCIAL:** ONCO PROD DISTRIBUIDORA DE PRODUTOS HOSPITALARES E ONCOLÓGICOS LTDA.

CNPJ: 04.307.650/0025-02

Endereço: STRC, TRECHO 3, CONJUNTO C, LOTE 6, BOX 04 - Zona Industrial (Guará) - CEP: 71225-533 - Brasília/DF

Representante: FLÁVIA PEREIRA SOUZA MACEDO

RG: 211.931-0 CPF: 333.832.238

E-mail: [licitacoes@oncoprod.com.br](mailto:licitacoes@oncoprod.com.br)**RAZÃO SOCIAL:** SULMEDIC - COMÉRCIO DE MEDICAMENTOS LTDA

CNPJ: 09.944.371/0001-04

Endereço: R: AV SANTOS DUMONT, 1355- SANTO ANTONIO-CEP: 89218-105-JOINVILLE-SC

Representante: JOSÉ PAULO GESSER

RG: 1545.724-9 CPF: 541.063.899-91

E-mail: [licitacao@sulmedic.com](mailto:licitacao@sulmedic.com)**RAZÃO SOCIAL:** W. A. COMERCIO E ATACADO DE PRODUTOS FARMACEUTICOS LTDA

CNPJ: 07.238.104/0001-88

Endereço: Av. Tóquio, Nº 1415, Qd.50, Lt.05 - Residencial Goiânia Viva. CEP: 74.484-426 - Goiânia/GO.

Representante: WELDER DOS REIS IRIAS DE ALMEIDA

RG: 68564 CTPS/GO CPF: 004.234.151-58

E-mail: [licitacoes@drogariaflorenca.com.br](mailto:licitacoes@drogariaflorenca.com.br)

LOTE	ESPECIFICAÇÃO	MARCA	UND	QTD	EMPRESA	VALOR UNT. R\$	VALOR TOTAL R\$
02	ATEZOLIZUMABE, 1200 MG, FRASCO-AMPOLA	TECENTRIQ	FR	50	ONCO PROD DISTRIBUIDORA DE PRODUTOS HOSPITALARES E ONCO	21.687,26	1.084.363,00
03	BACLOFENO 10MG COMPRIMIDO.	TEUTO		30.000	EREFARMA PRODUTOS PARA SAUDE EIRELI	0,23	6.900,00
04	BENRALIZUMABE 30 MG/ML SOLUÇÃO INJETÁVEL EM SERINGA PREENCHIDA DE 1ML.	FASENRA/ASTRAZENECA	SR	40	ASTRAZENECA DO BRASIL LTDA.	9.908,20	396.328,00
05	BEVACIZUMABE, 25MG/ML. SOLUÇÃO PARA INFUSÃO. FRASCO-AMPOLA COM 4 ML.	AVASTIN	FR	50	ONCO PROD DISTRIBUIDORA DE PRODUTOS HOSPITALARES E ONCO	1.209,13	60.456,50
07	CABAZITAXEL 40MG/ML SOLUÇÃO PARA ADMINISTRAÇÃO PARENTERAL APÓS DILUIÇÃO. FRASCO-AMPOLA 1,5ML.	PROAZITAX		100	NSA DISTRIBUIDORA DE MEDICAMENTOS EIRELI	3.799,00	379.900,00

08	CANDESARTANA CILEXITIL 16MG COMPRIMIDO.	ATACAND/ ASTRAZENECA	CM	700	ASTRAZENECA DO BRASIL LTDA.	1,35	945,00
14	DAPAGLIFLOZINA 10MG. COMPRIMIDOS REVESTIDOS	FORXIGA/ ASTRAZENECA		2.500		2,19	5.475,00
20	DIOSMINA 900MG + HESPERIDINA 100MG. COMPRIMIDO	TEUTO		2.000	EREFARMA PRODUTOS PARA SAUDE EIRELI	2,00	4.000,00
21	DUPIUMABE 150MG/ML SOLUÇÃO INJETÁVEL EM SERINGA PREENCHIDA COM 2ML.	DUPIXENT	SR	50	MEDCOM COMÉRCIO DE MEDICAMENTOS HOSPITALARES LTDA	3.114,95	155.747,50
22	DUTASTERIDA 0,5 MG +TANSULOSINA 0,4 MG CÁPSULA	SUPRAFARMA	CP	800	M. F. CARNEIRO EPP	2,36	1.888,00
24	ENZALUTAMIDA 40 MG CÁPSULA.	XTANDI		8.000	ONCO PROD DISTRIBUIDORA DE PRODUTOS HOSPITALARES E ONCO	76,77	614.160,00
27	GEFITINIBE 250 MG COMPRIMIDO	IRESSA/ ASTRAZENECA	CM	2.000	ASTRAZENECA DO BRASIL LTDA.	118,97	237.940,00
28	GOSSERRELINA, ACETATO 10,8MG IMPLANTE/ DEPOT DE LIBERAÇÃO PROLONGADA. SERINGA PREENCHIDA.	ZOLADEX/ ASTRAZENECA	SR	20		1.184,00	23.680,00
29	HILANO G-F 20 8MG/ML. SERINGA PREENCHIDA 6ML.	SYNVISC		100	MEDCOM COMÉRCIO DE MEDICAMENTOS HOSPITALARES LTDA	1.364,94	136.494,00
32	LACOSAMIDA 150 MG COMPRIMIDO.	VIMPAT	FR	1.000		9,15	9.150,00
33	LACOSAMIDA 200 MG COMPRIMIDO.			1.000		11,92	11.920,00
34	LENVATINIBE, MESILATO 4 MG. CÁPSULA.	LENVIMA	CP	1.000	ONCO PROD DISTRIBUIDORA DE PRODUTOS HOSPITALARES E ONCO	97,09	97.090,00
40	METILFENIDATO , CLORIDRATO 10 MG CÁPSULA DE LIBERAÇÃO MODIFICADA.	E.M.S.		3.000	SULMEDIC - COMÉRCIO DE MEDICAMENTOS LTDA	0,55	1.650,00
41	MICOFENOLATO DE MOFETILA 500 MG COMPRIMIDO.		CM	95.000		4,31	409.450,00
43	MICOFENOLATO DE SÓDIO 360 MG COMPRIMIDO.	ACCORD		8.000	CIENTIFICA MEDICA HOSPITALAR LTDA	5,50	44.000,00
44	MIRABEGRONA 50 MG. COMPRIMIDO DE LIBERAÇÃO PROLONGADA.	MYRBETRIC		1.000	ONCO PROD DISTRIBUIDORA DE PRODUTOS HOSPITALARES E ONCO	5,18	5.180,00
45	MIRTAZAPINA 15MG COMPRIMIDOS ORODISPERSÍVEIS.	SANDOS		1.000	CIENTIFICA MEDICA HOSPITALAR LTDA	1,90	1.900,00
48	NEBIVOLOL, CLORIDRATO 5MG. COMPRIMIDO.	TEUTO		500	EREFARMA PRODUTOS PARA SAUDE EIRELI	1,18	590,00
52	OLMESARTANA MEDOXOMILA 40 MG, COMPRIMIDO.	EUROFARMA		1.000	W. A. COMERCIO E ATACADO DE PRODUTOS FARMACEUTICOS LTDA	0,95	950,00
53	ORNITINA 0,6 G/G GRANULADO SACHÊ OU ENVELOPE DE 5G	SUPRAFARMA	EV	1.500	M. F. CARNEIRO EPP	6,00	9.000,00
57	PEMETREXEDE 100 MG. PÓ LIÓFILO PARA SOLUÇÃO INJETÁVEL. FRASCO-AMPOLA.	SUKHI	FR/ AM	6.000	MEDCOM COMÉRCIO DE MEDICAMENTOS HOSPITALARES LTDA	55,82	334.920,00
58	PEMETREXEDE 500 MG. LIÓFILO PARA SOLUÇÃO INJETÁVEL. FRASCO-AMPOLA.	SUKHIA		50		188,85	9.442,50
60	PRASUGREL 10MG. COMPRIMIDO.	EFFIENT	CM	1.000	CIAMED - DISTRIBUIDORA DE MEDICAMENTOS LTDA	6,65	6.650,00
61	RITUXIMABE 10MG/ML SOLUÇÃO PARA DILUIÇÃO PARA INFUSÃO INTRAVENOSA. FRASCO COM 50ML.	SANDOZ	FR	100	CIENTIFICA MEDICA HOSPITALAR LTDA	2.046,00	204.600,00
62	RIVAROXABANA 15 MG COMPRIMIDO.	BAYER PHARMA	CM	5.000	BAYER S.A	5,59	27.950,00
63	RIVAROXABANA 20 MG COMPRIMIDO.	AG		50.000		5,90	295.000,00
65	ROSUVASTATINA 5MG COMPRIMIDO	SUPRAFARMA		1.000	M. F. CARNEIRO EPP	0,35	350,00
67	SOLUÇÃO ORAL À BASE DE LACTITOL. FRASCO COM NO MÍNIMO 120 ML	NUTRIEX	FR	500	W. A. COMERCIO E ATACADO DE PRODUTOS FARMACEUTICOS LTDA	12,00	6.000,00
68	TAMOXIFENO DE 20MG COMPRIMIDO.	SANDOZ	CM	1.000	CIENTIFICA MEDICA HOSPITALAR LTDA	0,76	760,00
70	TEMOZOLOMIDA 20 MG CÁPSULA.	TEMOZOLOMIDA	CP	2.000	MEDCOM COMÉRCIO DE MEDICAMENTOS HOSPITALARES LTDA	20,02	40.040,00
73	TRAZODONA 100MG COMPRIMIDO.	APSEN	CM	2.000	CIENTIFICA MEDICA HOSPITALAR LTDA	1,11	2.220,00
74	VALGANCICLOVIR 450MG COMPRIMIDO.	GENÉRICO		1.000	HOSPFAR INDÚSTRIA E COMÉRCIO DE PRODUTOS HOSPITALARES S.A	101,09	101.090,00
TOTAL: R\$ 4.728.179,50							

VALIDADE DO REGISTRO DE PREÇOS: 12 (doze) meses, contando a data de sua publicação do Diário Oficial do Estado de Mato Grosso.

Cuiabá-MT, 09 de agosto de 2021.

GILBERTO GOMES DE FIGUEIREDO

Secretário de Estado de Saúde

ORIGINAL DEVIDAMENTE ASSINADO NOS AUTOS DA

ATA DE REGISTRO DE PREÇOS 020/2021/SES



## SECRETARIA DE ESTADO DE SAÚDE

## COORDENADORIA DE CONTRATOS - CCTR/SES/MT

## EXTRATO DO TERCEIRO TERMO ADITIVO AO CONTRATO Nº 072/2018/SES/MT - ATA DE REGISTRO DE PREÇO Nº 037/2017/SEGES - PREGÃO ELETRÔNICO Nº 005/2016/SEGES

CONTRATANTE: SECRETARIA DE ESTADO DE SAÚDE/SES/MT - Representada pela Secretário GILBERTO GOMES DE FIGUEIREDO.

CONTRATADA: OI S/A.

Representada por: ALVARO CARLINI e JUVENAL ALVES FERREIRA NETO.

OBJETO: "Contratação De Empresa Especializada Em Prestação De Serviço Telefônico Fixo Comutado E Serviços Vinculados - Instalação E Assinatura, Nas Modalidades Local, Com Discagem Direta A Ramal - Ddr, Longa Distância Nacional - Ldn E Longa Distância Internacional - Ldi E Terminais Não Residenciais, Serviços De 0800 - Para Atender Os Órgãos/ Entidades Do Poder Executivo Estadual Com Ligações Originadas De Terminais Fixos A Ser Executado De Forma Contínua" O presente termo aditivo tem como objeto **REAJUSTE** do contrato nº 072/2018/SES-MT, com base no artigo 65, inciso II, alínea 'd', da Lei n. 8.666/1993.

DOTAÇÃO ORÇAMENTÁRIA: UO: 21601; Projeto: 2007; Fonte: 134.

VALOR DO TERMO ADITIVO: valor de R\$ 36.292,25 (trinta e seis mil, duzentos e noventa e dois reais e vinte e cinco centavos).

DATA DE ASSINATURA: 26/07/2021.

## SECRETARIA DE ESTADO DE SAÚDE

## COORDENADORIA DE CONTRATOS - CCTR/SES/MT

## EXTRATO DO PRIMEIRO TERMO ADITIVO AO CONTRATO Nº 172/2020/SES/MT - CONCORRÊNCIA Nº 001/2020

CONTRATANTE: SECRETARIA DE ESTADO DE SAÚDE/SES/MT - Representada pela Secretário GILBERTO GOMES DE FIGUEIREDO

CONTRATADA: CONCREMAX CONCRETO ENGENHARIA E SANEAMENTO LTDA.

Representada por: JORGE ANTONIO PIRES DE MIRANDA.

OBJETO: "RETOMADA DA REFORMA E AMPLIAÇÃO DO CENTRO INTEGRADO DE ASSISTÊNCIA PSICOSSOCIAL ADAUTO BOTELHO, LOCALIZADO NO MUNICÍPIO DE CUIABA/MT" O presente termo aditivo tem como objeto **PRORROGAÇÃO DA VIGÊNCIA DO CONTRATO E DA EXECUÇÃO DA OBRA**, com base § do Art. 57, § 1º inciso VI da Lei 8.666/93, bem como o **ACRÉSCIMO de 7,758% (sete virgula setecentos e cinquenta e oito por cento) e SUPRESSÃO de 0,001% ao contrato 172/2020/SES/MT**, em conformidade com o art. 65, § 1º, da Lei nº 8.666/93.

DOTAÇÃO ORÇAMENTÁRIA: UO: 21601; Elemento: 44.90.51; Fonte: 134. VIGÊNCIA DO CONTRATO: 240 (duzentos e quarenta) dias, com início em 18/11/2021 e seu termino em 16/07/2022

PRAZO DE EXECUÇÃO DA OBRA: 240 (duzentos e quarenta) dias, com início em 07/09/2021 e seu termino em 05/05/2022

VALOR DO TERMO ADITIVO: R\$ 1.100.967,14 (Um milhão, cem mil e novecentos e sessenta e sete reais e quatorze centavos)

DATA DE ASSINATURA: 06/08/2021.

## AVISO DE LICITAÇÃO

## PREGÃO ELETRÔNICO Nº 054/2021/SES/MT

Processo n. 77587/2021

A Secretaria de Estado de Saúde do Estado de Mato Grosso torna público que realizará a licitação em epígrafe, conforme indicado abaixo.

DATA DE CADASTRAMENTO DE PROPOSTAS: a partir do dia 10/08/2021 até às 08h59min do dia 20/08/2021 (horário de Brasília).

DATA DE ABERTURA DA SESSÃO E PROPOSTAS: a partir das 09h00min do dia 20/08/2021 (horário de Brasília).

Objeto: "Registro de Preços para futura e eventual aquisição de medicamentos contemplados no componente especializado da assistência farmacêutica, para atender a Secretaria de Estado de Saúde do Estado de Mato Grosso

O Edital está disponível no Portal de Aquisições (link:www.comprasgovernamentais.gov.br), onde será realizada a sessão pública e todas as operações relativas ao certame. E no site da Secretaria de Estado de Saúde Link: <http://www.saude.mt.gov.br/licitacao-editais>. Contato: E-mail [pregao02@ses.mt.gov.br](mailto:pregao02@ses.mt.gov.br) e (65) 3613-5410 - Coordenadoria de Aquisições.

Cuiabá-MT, 09 de agosto de 2021.

Kelly Fernanda Gonçalves  
Pregoeira Oficial -SES/MT  
Original assinado nos autos

## PORTARIA Nº 586/2021/GBSES

O SECRETÁRIO DE ESTADO DE SAÚDE, no uso de suas atribuições legais, e

Considerando o que dispõe a Portaria 169/2021/GBSES, publicada no DOE de 31/03/2021, que instaurou Tomada de Contas Especial;

Considerando a complexidade das apurações, bem como o volume de documentos a serem analisados;

Considerando o que dispõe o § único do art. 17 da Resolução Normativa TCE/MT nº 024/2014;

## RESOLVE:

Art. 1º PRORROGAR o prazo da Portaria nº 169/2021/GBSES, publicada no DOE em 31/03/2021, referente à instauração de Tomada de Contas Especial Nº 001/2021, que trata de apuração de fatos, identificação dos responsáveis para quantificação de danos ao erário, em face ao repasse efetuado através da portaria nº 195/2017/GBSES de 16/10/2017, concedendo mais 120 (Cento e vinte) dias para a conclusão dos trabalhos, com efeitos a partir da data do seu vencimento.

Art. 2º. Esta Portaria entra em vigor na data de sua publicação.

Registre-se. Publique-se. CUMPRA-SE.

Cuiabá-MT, 09 de agosto de 2021.

  
GILBERTO GOMES DE FIGUEIREDO  
Secretário de Estado de Saúde

## PORTARIA Nº 587/2021/GBSES

O SECRETÁRIO DE ESTADO DE SAÚDE, no uso de suas atribuições legais que lhe confere o artigo 71, da Constituição Estadual, e;

CONSIDERANDO a Lei Federal nº 13.979 de 6 de fevereiro de 2020, que dispõe sobre as medidas para enfrentamento da emergência de saúde pública de importância internacional decorrente do coronavírus responsável pelo surto de 2019, que em seu Art. 4º descreve que "é dispensável a licitação para aquisição de bens, serviços, inclusive de engenharia, e insumos destinados ao enfrentamento da emergência de saúde pública de importância internacional decorrente do coronavírus";

CONSIDERANDO a Portaria nº 356/GM/MS de 11 de março de 2020, que dispõe sobre a regulamentação e operacionalização do disposto na Lei nº 13.979, de 6 de fevereiro de 2020, que estabelece as medidas para enfrentamento da emergência de saúde pública de importância internacional decorrente do coronavírus (COVID-19);

CONSIDERANDO a Portaria GM/MS nº 568/2020 do Ministério da Saúde de 26 de março de 2020 que autoriza a habilitação de leitos de Unidade de Terapia Intensiva Adulto (UTI) para atendimento exclusivo dos pacientes COVID-19;

CONSIDERANDO o Decreto Estadual nº 407 de 20 de março de 2020, que dispõe sobre as medidas para enfrentamento da emergência de saúde pública de importância internacional decorrente do coronavírus (2019-nCoV) a serem adotadas pelo Poder Executivo do Estado de Mato Grosso, e dá outras providências;

CONSIDERANDO o Decreto Estadual nº 521 de 10 de junho de 2020 que cria o Programa Emergencial para abertura e habilitação de novos leitos de Unidades de Terapia Intensiva (UTI) em todo o Estado de Mato Grosso, em parceria com as prefeituras municipais, para atendimento exclusivo de pacientes acometidos pela Covid-19, e dá outras providências;

CONSIDERANDO a Portaria nº 249/2020/GBSES de 24 de julho de 2020, que define, em caráter excepcional, o cofinanciamento estadual ao custeio mensal de leitos em Unidades de Terapia Intensiva (UTI) para atendimento exclusivo dos pacientes COVID-19, no território do Estado de Mato Grosso, que atenderem aos termos e requisitos dispostos na Portaria nº 568/2020 do Ministério da Saúde;

## RESOLVE:

Art. 1º Ordenar o pagamento do cofinanciamento estadual para custeio mensal de leitos em Unidade de Terapia Intensiva - UTI - Adulto, temporariamente habilitada junto ao Sistema Único de Saúde (SUS) para atendimento exclusivo de pacientes acometidos pela COVID-19, referente à competência **ABRIL/2021, para o município de Querência** que apresentou documentação conforme solicitado pela Secretaria de Estado de Saúde, totalizando o valor de **R\$ 148.000,00** (cento e quarenta e oito mil reais) e a aplicação dos valores ao fim que se destinam com o objetivo de melhorar o acesso para atendimento ao usuário do SUS no território do Estado de Mato Grosso, conforme Anexo Único.

Art. 2º As despesas decorrentes deste incentivo correrão por conta dos recursos financeiros e da dotação orçamentária a seguir especificada:

Unidade Orçamentária: 21.601 - Fundo Estadual de Saúde

Programa: 526 - Mato Grosso Mais Saúde

Função: 10 - Saúde

Subfunção: 302 - Assistência Ambulatorial e Hospital

Fonte de Recursos: 134

Natureza de Despesas: 3.3.41.41.010.

Ação: 2451 - Atenção Ambulatorial e Hospitalar complementar do SUS  
Subação: 2 - Cofinanciamento de Leitos Complementares e Serviços de Cardiologia do SUS em Mato Grosso

Art. 3º Esta Portaria entra em vigor na data de sua publicação, revogando-se as disposições em contrário.

Registrada, Publicada, CUMPRA-SE.

Cuiabá-MT, 09 de agosto de 2021.

  
GILBERTO GOMES DE FIGUEIREDO  
Secretário de Estado de Saúde



## ANEXO ÚNICO

MICROREGIÃO	MUNICÍPIO	UNIDADE/ESTABELECIMENTO				TOTAL
MÉDIO ARAGUAIA	Querência	Hospital Municipal de Querência				
Situação	Período Apurado	Quantidade de Leitos	Dias Mês	Valor Unitário	Valor Total	Normativa
Não Habilitados	20 a 30/04/2021	07	11	R\$ 2.000,00	R\$ 148.000,00(*)	Decreto Estadual nº 521/2020 Portaria nº 249/2020/GBSES
TOTAL A PAGAR					R\$ 148.000,00	

(\*)procedido desconto de R\$ 6.000,00 (seis mil reais) referente à leitos indisponíveis durante a competência abril/2021.

## PORTARIA Nº 588/2021/GBSES

O **SECRETÁRIO DE ESTADO DE SAÚDE**, no uso de suas atribuições legais que lhe confere o artigo 71, da Constituição Estadual, e;  
**CONSIDERANDO** a Lei Federal nº 13.979 de 6 de fevereiro de 2020, que dispõe sobre as medidas para enfrentamento da emergência de saúde pública de importância internacional decorrente do coronavírus responsável pelo surto de 2019, que em seu Art. 4º descreve que "é dispensável a licitação para aquisição de bens, serviços, inclusive de engenharia, e insumos destinados ao enfrentamento da emergência de saúde pública de importância internacional decorrente do coronavírus";

**CONSIDERANDO** a Portaria nº 356/GM/MS de 11 de março de 2020, que dispõe sobre a regulamentação e operacionalização do disposto na Lei nº 13.979, de 6 de fevereiro de 2020, que estabelece as medidas para enfrentamento da emergência de saúde pública de importância internacional decorrente do coronavírus (COVID-19);

**CONSIDERANDO** a Portaria GM/MS nº 568/2020 do Ministério da Saúde de 26 de março de 2020 que autoriza a habilitação de leitos de Unidade de Terapia Intensiva Adulto (UTI) para atendimento exclusivo dos pacientes COVID-19;

**CONSIDERANDO** o Decreto Estadual nº 407 de 20 de março de 2020, que dispõe sobre as medidas para enfrentamento da emergência de saúde pública de importância internacional decorrente do coronavírus (2019-nCoV) a serem adotadas pelo Poder Executivo do Estado de Mato Grosso, e dá outras providências;

**CONSIDERANDO** o Decreto Estadual nº 521 de 10 de junho de 2020 que cria o Programa Emergencial para abertura e habilitação de novos leitos de Unidades de Terapia Intensiva (UTI) em todo o Estado de Mato Grosso, em parceria com as prefeituras municipais, para atendimento exclusivo de pacientes acometidos pela Covid-19, e dá outras providências;

**CONSIDERANDO** a Portaria nº 249/2020/GBSES de 24 de julho de 2020, que define, em caráter excepcional, o cofinanciamento estadual ao custeio mensal de leitos em Unidades de Terapia Intensiva (UTI) para atendimento exclusivo dos pacientes COVID-19, no território do Estado de Mato Grosso, que atenderem aos termos e requisitos dispostos na Portaria nº 568/2020 do Ministério da Saúde;

**RESOLVE:**

**Art. 1º** Ordenar o pagamento do cofinanciamento estadual para custeio mensal de leitos em Unidade de Terapia Intensiva - UTI - Adulto, temporariamente habilitada junto ao Sistema Único de Saúde (SUS) para atendimento exclusivo de pacientes acometidos pela COVID-19, referente à competência **MAIO/2021, para o município de Querência** que apresentou documentação conforme solicitado pela Secretaria de Estado de Saúde, totalizando o valor de **R\$ 116.800,00** (cento e dezesseis mil e oitocentos reais) e a aplicação dos valores ao fim que se destinam com o objetivo de melhorar o acesso para atendimento ao usuário do SUS no território do Estado de Mato Grosso, conforme Anexo Único.

**Art. 2º** As despesas decorrentes deste incentivo correrão por conta dos recursos financeiros e da dotação orçamentária a seguir especificada:

**Unidade Orçamentária: 21.601 - Fundo Estadual de Saúde**

**Programa: 526 - Mato Grosso Mais Saúde**

**Função: 10 - Saúde**

**Subfunção: 302 - Assistência Ambulatorial e Hospitalar**

**Fonte de Recursos: 134**

**Natureza de Despesas: 3.3.41.41.010.**

**Ação: 2451 - Atenção Ambulatorial e Hospitalar complementar do SUS**

**Subação: 2 - Cofinanciamento de Leitos Complementares e Serviços de Cardiologia do SUS em Mato Grosso**

**Art. 3º** Esta Portaria entra em vigor na data de sua publicação, revogando-se as disposições em contrário.

**Registrada, Publicada, CUMpra-SE.**

Cuiabá-MT, 09 de agosto de 2021.

  
GILBERTO GOMES DE FIGUEIREDO  
Secretário de Estado de Saúde

## ANEXO ÚNICO

MICROREGIÃO	MUNICÍPIO	UNIDADE/ESTABELECIMENTO				TOTAL
MÉDIO ARAGUAIA	Querência	Hospital Municipal de Querência				
Situação	Período Apurado	Quantidade de Leitos	Dias Mês	Valor Unitário	Valor Total	Normativa
Habilitados	01 a 06/05/2021	07	06	R\$ 400,00	R\$ 16.800,00	Decreto Estadual nº 521/2020
Habilitados	07 a 31/05/2021	10	25	R\$ 400,00	R\$ 100.000,00	Portaria nº 249/2020/GBSES
TOTAL A PAGAR					R\$ 116.800,00	

## PORTARIA Nº 589/2021/GBSES

O **SECRETÁRIO DE ESTADO DE SAÚDE**, no uso de suas atribuições legais que lhe confere o artigo 71, da Constituição Estadual, e;  
**CONSIDERANDO** a Lei Federal nº 13.979 de 6 de fevereiro de 2020, que dispõe sobre as medidas para enfrentamento da emergência de saúde pública de importância internacional decorrente do coronavírus responsável pelo surto de 2019, que em seu Art. 4º descreve que "é dispensável a licitação para aquisição de bens, serviços, inclusive de engenharia, e insumos destinados ao enfrentamento da emergência de saúde pública de importância internacional decorrente do coronavírus";

**CONSIDERANDO** a Portaria nº 356/GM/MS de 11 de março de 2020, que dispõe sobre a regulamentação e operacionalização do disposto na Lei nº 13.979, de 6 de fevereiro de 2020, que estabelece as medidas para enfrentamento da emergência de saúde pública de importância internacional decorrente do coronavírus (COVID-19);

**CONSIDERANDO** a Portaria GM/MS nº 568/2020 do Ministério da Saúde de 26 de março de 2020 que autoriza a habilitação de leitos de Unidade de Terapia Intensiva Adulto (UTI) para atendimento exclusivo dos pacientes COVID-19;

**CONSIDERANDO** o Decreto Estadual nº 407 de 20 de março de 2020, que dispõe sobre as medidas para enfrentamento da emergência de saúde pública de importância internacional decorrente do coronavírus (2019-nCoV) a serem adotadas pelo Poder Executivo do Estado de Mato Grosso, e dá outras providências;

**CONSIDERANDO** o Decreto Estadual nº 521 de 10 de junho de 2020 que cria o Programa Emergencial para abertura e habilitação de novos leitos de Unidades de Terapia Intensiva (UTI) em todo o Estado de Mato Grosso, em parceria com as prefeituras municipais, para atendimento exclusivo de pacientes acometidos pela Covid-19, e dá outras providências;

**CONSIDERANDO** a Portaria nº 249/2020/GBSES de 24 de julho de 2020, que define, em caráter excepcional, o cofinanciamento estadual ao custeio mensal de leitos em Unidades de Terapia Intensiva (UTI) para atendimento exclusivo dos pacientes COVID-19, no território do Estado de Mato Grosso, que atenderem aos termos e requisitos dispostos na Portaria nº 568/2020 do Ministério da Saúde;

**RESOLVE:**

**Art. 1º** Ordenar o pagamento do cofinanciamento estadual para custeio mensal de leitos em Unidade de Terapia Intensiva - UTI - Adulto, temporariamente habilitada junto ao Sistema Único de Saúde (SUS) para atendimento exclusivo de pacientes acometidos pela COVID-19, referente à competência **JUNHO/2021, para o município de Querência** que apresentou documentação conforme solicitado pela Secretaria de Estado de Saúde, totalizando o valor de **R\$ 120.000,00** (cento e vinte mil reais) e a aplicação dos valores ao fim que se destinam com o objetivo de melhorar o acesso para atendimento ao usuário do SUS no território do Estado de Mato Grosso, conforme Anexo Único.

**Art. 2º** As despesas decorrentes deste incentivo correrão por conta dos recursos financeiros e da dotação orçamentária a seguir especificada:

**Unidade Orçamentária: 21.601 - Fundo Estadual de Saúde**

**Programa: 526 - Mato Grosso Mais Saúde**

**Função: 10 - Saúde**

**Subfunção: 302 - Assistência Ambulatorial e Hospitalar**

**Fonte de Recursos: 134**

**Natureza de Despesas: 3.3.41.41.010.**

**Ação: 2451 - Atenção Ambulatorial e Hospitalar complementar do SUS**

**Subação: 2 - Cofinanciamento de Leitos Complementares e Serviços de Cardiologia do SUS em Mato Grosso**

**Art. 3º** Esta Portaria entra em vigor na data de sua publicação, revogando-se as disposições em contrário.

**Registrada, Publicada, CUMpra-SE.**

Cuiabá-MT, 09 de agosto de 2021.



**GILBERTO GOMES DE FIGUEIREDO**  
Secretário de Estado de Saúde

**ANEXO ÚNICO**

MICROREGIÃO	MUNICÍPIO	UNIDADE/ESTABELECIMENTO				TOTAL
SUL MATOGROSSENSE	Querência	Hospital Municipal de Querência				
Situação	Período Apurado	Quantidade de Leitos	Dias Mês	Valor Unitário	Valor Total	Normativa
Habilitados	01 a 30/06/2021	10	30	R\$ 400,00	R\$ 120.000,00	Decreto Estadual nº 521/2020 Portaria nº 249/2020/GBSES
<b>TOTAL A PAGAR</b>					<b>R\$ 120.000,00</b>	

**PORTARIA Nº 590/2021/GBSES**

O **SECRETÁRIO DE ESTADO DE SAÚDE**, no uso de suas atribuições legais que lhe confere o artigo 71, da Constituição Estadual, e;

**CONSIDERANDO** a Lei Federal nº 13.979 de 6 de fevereiro de 2020, que dispõe sobre as medidas para enfrentamento da emergência de saúde pública de importância internacional decorrente do coronavírus responsável pelo surto de 2019, que em seu Art. 4º descreve que "é dispensável a licitação para aquisição de bens, serviços, inclusive de engenharia, e insumos destinados ao enfrentamento da emergência de saúde pública de importância internacional decorrente do coronavírus";

**CONSIDERANDO** a Portaria nº 356/GM/MS de 11 de março de 2020, que dispõe sobre a regulamentação e operacionalização do disposto na Lei nº 13.979, de 6 de fevereiro de 2020, que estabelece as medidas para enfrentamento da emergência de saúde pública de importância internacional decorrente do coronavírus (COVID-19);

**CONSIDERANDO** a Portaria nº 245/SAES/MS de 24 de março de 2020, que inclui leitos e procedimentos na Tabela de Procedimentos, Medicamentos, Órteses, Próteses e Materiais Especiais (OPM) do Sistema Único de Saúde (SUS), para atendimento exclusivo dos pacientes com diagnóstico clínico de COVID-19 e em seu Artigo 3º descreve o procedimento 03.003.01.022-3 (Tratamento de infecção pelo novo coronavírus - COVID-19) que compreende as ações necessárias para o tratamento clínico do paciente internado com diagnóstico de Covid-19, na modalidade hospitalar e de média complexidade;

**CONSIDERANDO** o Decreto Estadual nº 407 de 20 de março de 2020, que dispõe sobre as medidas para enfrentamento da emergência de saúde pública de importância internacional decorrente do coronavírus (2019-nCoV) a serem adotadas pelo Poder Executivo do Estado de Mato Grosso, e dá outras providências;

**CONSIDERANDO** o Decreto Estadual nº 851 de 10 de março de 2021 que cria o Programa Emergencial para abertura e autorização temporária de novos leitos clínicos para atendimentos exclusivos aos pacientes em Tratamento de Infecção causada pelo Coronavírus (COVID-19), no território do Estado de Mato Grosso;

**CONSIDERANDO** a Portaria nº 138/2021/GBSES de 12 de março de 2021, que define, em caráter excepcional, o cofinanciamento estadual ao custeio mensal de Novos Leitos de Suporte Ventilatório Pulmonar (Adulto), Leitos de Enfermaria Clínica Hospitalar (Adulto) e Leitos de Internação Clínica de Baixa Complexidade e Oxigenoterapia (Adulto), para atendimentos exclusivos aos pacientes em Tratamento de Infecção do Coronavírus (COVID-19), no território do Estado de Mato Grosso;

**RESOLVE:**

**Art. 1º** Ordenar o pagamento do cofinanciamento estadual para custeio mensal dos leitos clínicos, disponibilizados ao Sistema Único de Saúde (SUS) para atendimento exclusivo de pacientes acometidos pela COVID-19, referente à competência **JUNHO/2021, para o município de Curvelândia** que apresentou documentação conforme solicitado pela Secretaria de Estado de Saúde, totalizando o valor de **R\$ 22.400,00** (vinte e dois mil e quatrocentos reais) e a aplicação dos valores ao fim que se destinam com o objetivo de melhorar o acesso para atendimento ao usuário do SUS no território do Estado de Mato Grosso, conforme Anexo Único.

**Art. 2º** As despesas decorrentes deste incentivo correrão por conta dos recursos financeiros e da dotação orçamentária a seguir especificada:

**Unidade Orçamentária: 21.601 - Fundo Estadual de Saúde**

**Programa: 526 - Mato Grosso Mais Saúde**

**Função: 10 - Saúde**

**Subfunção: 302 - Assistência Ambulatorial e Hospital****Fonte de Recursos: 134****Natureza de Despesas: 3.3.41.41.010.****Ação: 2451 - Atenção Ambulatorial e Hospitalar complementar do SUS****Subação: 2 - Cofinanciamento de Leitos Complementares e Serviços de Cardiologia do SUS em Mato Grosso****Art. 3º** Esta Portaria entra em vigor na data de sua publicação, revogando-se as disposições em contrário.**Registrada, Publicada, CUMPRADA-SE.**

Cuiabá-MT, 09 de agosto de 2021.



GILBERTO GOMES DE FIGUEIREDO  
Secretário de Estado de Saúde

**ANEXO ÚNICO**

REGIÃO DE SAÚDE	MUNICÍPIO	UNIDADE/ESTABELECIMENTO				TOTAL
OESTE MATOGROSSENSE	Curvelândia	UBS Maria Isabel Alves Frederico				
Tipo de Leito	Período Apurado	Quantidade de Leitos	Dias Mês	Valor Unitário	Valor Total	Normativa
TIPO III	17 a 30/06/2021	04	14	R\$ 400,00	R\$ 22.400,00	Decreto Estadual nº 851/2021 Portaria nº 138/2021/GBSES
TOTAL A PAGAR					R\$ 22.400,00	

**PORTARIA Nº 591/2021/GBSES**

O **SECRETÁRIO DE ESTADO DE SAÚDE**, no uso de suas atribuições legais que lhe confere o artigo 71, da Constituição Estadual, e;  
**CONSIDERANDO** a Lei Federal nº 13.979 de 6 de fevereiro de 2020, que dispõe sobre as medidas para enfrentamento da emergência de saúde pública de importância internacional decorrente do coronavírus responsável pelo surto de 2019, que em seu Art. 4º descreve que "é dispensável a licitação para aquisição de bens, serviços, inclusive de engenharia, e insumos destinados ao enfrentamento da emergência de saúde pública de importância internacional decorrente do coronavírus";

**CONSIDERANDO** a Portaria nº 356/GM/MS de 11 de março de 2020, que dispõe sobre a regulamentação e operacionalização do disposto na Lei nº 13.979, de 6 de fevereiro de 2020, que estabelece as medidas para enfrentamento da emergência de saúde pública de importância internacional decorrente do coronavírus (COVID-19);

**CONSIDERANDO** a Portaria nº 245/SAES/MS de 24 de março de 2020, que inclui leitos e procedimentos na Tabela de Procedimentos, Medicamentos, Órteses, Próteses e Materiais Especiais (OPM) do Sistema Único de Saúde (SUS), para atendimento exclusivo dos pacientes com diagnóstico clínico de COVID-19 e em seu Artigo 3º descreve o procedimento 03.003.01.022-3 (Tratamento de infecção pelo novo coronavírus - COVID-19) que compreende as ações necessárias para o tratamento clínico do paciente internado com diagnóstico de Covid-19, na modalidade hospitalar e de média complexidade;

**CONSIDERANDO** o Decreto Estadual nº 407 de 20 de março de 2020, que dispõe sobre as medidas para enfrentamento da emergência de saúde pública de importância internacional decorrente do coronavírus (2019-nCoV) a serem adotadas pelo Poder Executivo do Estado de Mato Grosso, e dá outras providências;

**CONSIDERANDO** o Decreto Estadual nº 851 de 10 de março de 2021 que cria o Programa Emergencial para abertura e autorização temporária de novos leitos clínicos para atendimentos exclusivos aos pacientes em Tratamento de Infecção causada pelo Coronavírus (COVID-19), no território do Estado de Mato Grosso;

**CONSIDERANDO** a Portaria nº 138/2021/GBSES de 12 de março de 2021, que define, em caráter excepcional, o cofinanciamento estadual ao custeio mensal de Novos Leitos de Suporte Ventilatório Pulmonar (Adulto), Leitos de Enfermaria Clínica Hospitalar (Adulto) e Leitos de Internação Clínica de Baixa Complexidade e Oxigenoterapia (Adulto), para atendimentos exclusivos aos pacientes em Tratamento de Infecção do Coronavírus (COVID-19), no território do Estado de Mato Grosso;

**RESOLVE:**

**Art. 1º** Ordenar o pagamento do cofinanciamento estadual para custeio mensal dos leitos clínicos, disponibilizados ao Sistema Único de Saúde (SUS) para atendimento exclusivo de pacientes acometidos pela COVID-19, referente à competência **JUNHO/2021, para o município de Canarana** que apresentou documentação conforme solicitado pela Secretaria de Estado de Saúde, totalizando o valor de **R\$ 74.400,00** (setenta e quatro mil e quatrocentos reais) e a aplicação dos valores ao fim que se destinam com o objetivo de melhorar o acesso para atendimento ao usuário do SUS no território do Estado de Mato Grosso, conforme Anexo Único.

**Art. 2º** As despesas decorrentes deste incentivo correrão por conta dos recursos financeiros e da dotação orçamentária a seguir especificada:

**Unidade Orçamentária: 21.601 - Fundo Estadual de Saúde****Programa: 526 - Mato Grosso Mais Saúde****Função: 10 - Saúde****Subfunção: 302 - Assistência Ambulatorial e Hospitalar****Fonte de Recursos: 134****Natureza de Despesas: 3.3.41.41.010.****Ação: 2451 - Atenção Ambulatorial e Hospitalar complementar do SUS****Subação: 2 - Cofinanciamento de Leitos Complementares e Serviços de Cardiologia do SUS em Mato Grosso****Art. 3º** Esta Portaria entra em vigor na data de sua publicação, revogando-se as disposições em contrário.**Registrada, Publicada, CUMPRADA-SE.**

Cuiabá-MT, 09 de agosto de 2021.



GILBERTO GOMES DE FIGUEIREDO  
Secretário de Estado de Saúde

**ANEXO ÚNICO**

REGIÃO DE SAÚDE	MUNICÍPIO	UNIDADE/ESTABELECIMENTO				TOTAL
ALTO TAPAJÓS	Canarana	Unidade Mista de Saúde				
Tipo de Leito	Período Apurado	Quantidade de Leitos	Dias Mês	Valor Unitário	Valor Total	Normativa
TIPO III	01 a 31/07/2021	06	30	R\$ 400,00	R\$ 74.400,00	Decreto Estadual nº 851/2021 Portaria nº 138/2021/GBSES
TOTAL A PAGAR					R\$ 74.400,00	

**PORTARIA Nº 592/2021/GBSES**

O **SECRETÁRIO DE ESTADO DE SAÚDE**, no uso de suas atribuições legais que lhe confere o artigo 71, da Constituição Estadual, e; **CONSIDERANDO** a Lei Federal nº 13.979 de 6 de fevereiro de 2020, que dispõe sobre as medidas para enfrentamento da emergência de saúde pública de importância internacional decorrente do coronavírus responsável pelo surto de 2019, que em seu Art. 4º descreve que "é dispensável a licitação para aquisição de bens, serviços, inclusive de engenharia, e insumos destinados ao enfrentamento da emergência de saúde pública de importância internacional decorrente do coronavírus";

**CONSIDERANDO** a Portaria nº 356/GM/MS de 11 de março de 2020, que dispõe sobre a regulamentação e operacionalização do disposto na Lei nº 13.979, de 6 de fevereiro de 2020, que estabelece as medidas para enfrentamento da emergência de saúde pública de importância internacional decorrente do coronavírus (COVID-19);

**CONSIDERANDO** a Portaria nº 245/SAES/MS de 24 de março de 2020, que inclui leitos e procedimentos na Tabela de Procedimentos, Medicamentos, Órteses, Próteses e Materiais Especiais (OPM) do Sistema Único de Saúde (SUS), para atendimento exclusivo dos pacientes com diagnóstico clínico de COVID-19 e em seu Artigo 3º descreve o procedimento 03.003.01.022-3 (Tratamento de infecção pelo novo coronavírus - COVID-19) que compreende as ações necessárias para o tratamento clínico do paciente internado com diagnóstico de Covid-19, na modalidade hospitalar e de média complexidade;

**CONSIDERANDO** o Decreto Estadual nº 407 de 20 de março de 2020, que dispõe sobre as medidas para enfrentamento da emergência de saúde pública de importância internacional decorrente do coronavírus (2019-nCoV) a serem adotadas pelo Poder Executivo do Estado de Mato Grosso, e dá outras providências;

**CONSIDERANDO** o Decreto Estadual nº 851 de 10 de março de 2021 que cria o Programa Emergencial para abertura e autorização temporária de novos leitos clínicos para atendimentos exclusivos aos pacientes em Tratamento de Infecção causada pelo Coronavírus (COVID-19), no território do Estado de Mato Grosso;

**CONSIDERANDO** a Portaria nº 138/2021/GBSES de 12 de março de 2021, que define, em caráter excepcional, o cofinanciamento estadual ao custeio mensal de Novos Leitos de Suporte Ventilatório Pulmonar (Adulto), Leitos de Enfermaria Clínica Hospitalar (Adulto) e Leitos de Internação Clínica de Baixa Complexidade e Oxigenoterapia (Adulto), para atendimentos exclusivos aos pacientes em Tratamento de Infecção do Coronavírus (COVID-19), no território do Estado de Mato Grosso;

**RESOLVE:**

**Art. 1º** Ordenar o pagamento do cofinanciamento estadual para custeio mensal dos leitos clínicos, disponibilizados ao Sistema Único de Saúde (SUS) para atendimento exclusivo de pacientes acometidos pela COVID-19, referente às competências **JULHO/2021, para o município de Bom Jesus do Araguaia** que apresentou documentação conforme solicitado pela Secretaria de Estado de Saúde, totalizando o valor de **R\$ 49.600,00** (quarenta e nove mil e seiscentos reais) e a aplicação dos valores ao fim que se destinam com o objetivo de melhorar o acesso para atendimento ao usuário do SUS no território do Estado de Mato Grosso, conforme Anexo Único.

**Art. 2º** As despesas decorrentes deste incentivo correrão por conta dos recursos financeiros e da dotação orçamentária a seguir especificada:

**Unidade Orçamentária: 21.601 - Fundo Estadual de Saúde**

**Programa: 526 - Mato Grosso Mais Saúde**

**Função: 10 - Saúde**

**Subfunção: 302 - Assistência Ambulatorial e Hospitalar**

**Fonte de Recursos: 134**

**Natureza de Despesas: 3.3.41.41.010**

**Ação: 2451 - Atenção Ambulatorial e Hospitalar complementar do SUS**

**Subação: 2 - Cofinanciamento de Leitos Complementares e Serviços de Cardiologia do SUS em Mato Grosso**

**Art. 3º** Esta Portaria entra em vigor na data de sua publicação, revogando-se as disposições em contrário.

**Registrada, Publicada, CUMPRADA-SE.**

Cuiabá-MT, 09 de agosto de 2021.

  
GILBERTO GOMES DE FIGUEIREDO  
Secretário de Estado de Saúde

**ANEXO ÚNICO**

REGIÃO DE SAÚDE	MUNICÍPIO	UNIDADE/ESTABELECIMENTO				TOTAL
MÉDIO ARAGUAIA	Bom Jesus do Araguaia	Centro de Atendimento para Enfrentamento à COVID-19				
Tipo de Leito	Período Apurado	Quantidade de Leitos	Dias Mês	Valor Unitário	Valor Total	Normativa
TIPO III	01 a 31/07/2021	04	31	R\$ 400,00	R\$ 49.600,00	Decreto Estadual nº 851/2021 Portaria nº 138/2021/GBSES
TOTAL A PAGAR MAIO E JUNHO/2021					R\$ 49.600,00	

**PORTARIA Nº 593/2021/GBSES**

O **SECRETÁRIO DE ESTADO DE SAÚDE**, no uso de suas atribuições legais que lhe confere o artigo 71, da Constituição Estadual de Mato Grosso; e **CONSIDERANDO** as disposições do Decreto Nº 456, de 24 de março de 2016, que "dispõe sobre o sistema de transferência de Recursos Financeiros do Fundo Estadual de Saúde aos Fundos Municipais de Saúde e dá outras providências";

**CONSIDERANDO** a Portaria GM/MS n.º 1.010 de 21/05/2012 que define em seu Art. 40 sobre as despesas de custeio compartilhadas de forma tripartite (União, Estados e Municípios);

**CONSIDERANDO** a Portaria GM/MS n.º 1.473 de 18/07/2012 que altera a Portaria nº 1.010/GM/MS, de 21 de maio de 2012, que redefine as diretrizes para a implantação do Serviço de Atendimento Móvel de Urgência (SAMU 192) e sua Central de Regulação das Urgências, componente da Rede de Atenção às Urgências;

**RESOLVE:**

**Art. 1º** Ordenar o repasse financeiro do cofinanciamento estadual do **SERVIÇO DE ATENDIMENTO MÓVEL - SAMU** nos municípios, no âmbito do Sistema Único de Saúde do Estado de Mato Grosso, referente à competência **JULHO/2021**, no valor de R\$ **332.330,37 (Trezentos e trinta e dois mil trezentos e trinta Reais e trinta e sete centavos)** bem como sua aplicação financeira nos fins a que se destina, conforme Anexo único.

**Art. 2º** As despesas decorrentes deste incentivo correrão por conta dos recursos financeiros e da dotação orçamentária a seguir especificada:

**Função: 10 - Saúde**

**Unidade Orçamentária: 21.601 - Fundo Estadual de Saúde**

**Fonte de Recursos: 134**

**Art. 3º** Esta Portaria entra em vigor na data de sua publicação.

**REGISTRADA, PUBLICADA, CUMPRADA-SE.**

Cuiabá-MT, 09 de agosto de 2021.

  
GILBERTO GOMES DE FIGUEIREDO  
Secretário de Estado de Saúde



## ANEXO ÚNICO

PLANILHA DE CUSTEIO DO SAMU 192 - SUS DOS MUNICÍPIOS HABILITADOS E QUALIFICADOS								
REGIÃO	MUNICÍPIO	USB	USA	C.R.U	VALOR	MAIS 30 % AMAZÔNIA LEGAL	VALOR MÊS	
SUL Port.2.040/GM - 05.07.18	RONDONOPOLIS - PORT. 559/ GM - 19.03-2009	-	-	1	36.223,25	10.866,97	47.090,22	
		-	1	-	24.110,50	7.233,15	31.343,65	
		3	-	-	32.878,50	9.863,55	42.742,05	
	SUB TOTAL		3	1	1	93.212,25	27.963,67	121.175,92
	CAMPO VERDE - PORT. 309/GM - 25.02.2011	1	-	-	10.959,50	3.287,85	14.247,35	
		SUB. TOTAL		1	-	-	10.959,50	3.287,85
	JACIARA 0- PORT. 2750/GM - 05 .12.2012 (DEMAIS)	1	-	-	10.959,50	3.287,85	14.247,35	
		SUB. TOTAL		1	-	-	10.959,50	3.287,85
PRIMAVERA DO LESTE - PORT.763/GM - 13.04.2011	1	-	-	10.959,50	3.287,85	14.247,35		
	-	1	-	24.110,50	7.233,15	31.343,65		
SUB. TOTAL		1	1	-	35.070,00	10.521,00	45.591,00	
SUBTOTAL - SUL		6	2	1	150.201,25	45.060,37	195.261,62	
MÉDIO NORTE	TANGARA DA SERRA - PORT. 2700/GM - 29.11.2012	-	-	1	21.000,00	6.300,00	27.300,00	
		-	1	-	19.250,00	5.775,00	25.025,00	
		2	-	-	13.125,00	3.937,50	17.062,50	
	SUB. TOTAL		3	-	1	53.375,00	16.012,50	69.387,50
	CAMPO NOVO DO PARECIS -PORT 1532/GM 24.07.2013	1	-	-	6.562,50	1.968,75	8.531,25	
SUB. TOTAL		1	-	-	6.562,50	1.968,75	8.531,25	
SUBTOTAL MÉDIO NORTE		4	1	1	59.937,50	17.981,25	77.918,75	
NOROESTE- Port . 3.161/ GM-2812/2012	JUINA	1	-	-	6.562,50	1.968,75	8.531,25	
		-	1	-	19.250,00	5.775,00	25.025,00	
	SUB. TOTAL		1	1	-	25.812,50	7.743,75	33.556,25
	COLNIZA	1	-	-	6.562,50	1.968,75	8.531,25	
		SUB. TOTAL		1	-	-	6.562,50	1.968,75
	COTRIGUAÇÚ	1	-	-	6.562,50	1.968,75	8.531,25	
		SUB. TOTAL		1	-	-	6.562,50	1.968,75
	BRASNORTE	1	-	-	6.562,50	1.968,75	8.531,25	
SUB. TOTAL		1	-	-	6.562,50	1.968,75	8.531,25	
SUBTOTAL NOROESTE		4	1	-	45.500,00	13.650,00	59.150,00	
TOTAL		14	4	2	255.638,75	76691,62	332.330,37	

## PORTARIA Nº 594/2021/GBSES

Define critérios para o financiamento estadual de Sessões de Hemodiálise realizadas em Leitos de Unidade de Terapia Intensiva/UTI (Adulto), no território do Estado de Mato Grosso.

**O SECRETÁRIO DE ESTADO DE SAÚDE**, no uso de suas atribuições legais, previstas no Art. 71, da Constituição Estadual, e, **CONSIDERANDO** as disposições da Lei nº. 8.080 de 19 de setembro de 1990 que dispõe sobre as condições para a promoção, proteção e recuperação da saúde, a organização e o funcionamento dos serviços correspondentes e dá outras providências;

**CONSIDERANDO** o Decreto Federal nº. 7.508 de 28 de junho de 2011 que regulamenta a Lei nº 8.080, de 19 de setembro de 1990, para dispor sobre a organização do Sistema Único de Saúde - SUS, o planejamento da saúde, a assistência à saúde e a articulação interfederativa, e dá outras providências;

**CONSIDERANDO** a Resolução de Decisão Colegiada nº. 07/ANVISA de 24 de fevereiro de 2010 que dispõe sobre os requisitos mínimos para funcionamento de Unidades de Terapia Intensiva e dá outras providências, estabelecendo na Seção IV Art. 18º que devem ser garantidos, por meios próprios ou terceirizados, o acesso aos serviços assistenciais à beira leito, incluindo hemodiálise;

**CONSIDERANDO** a Portaria de Consolidação nº. 2/GM/MS de 28 de setembro de 2017 (Origem: PRT GM/MS nº 3.410 de 30 de dezembro de 2013), que dispõe sobre a consolidação das normas sobre as políticas nacionais de saúde do Sistema Único de Saúde.

**CONSIDERANDO** a Portaria nº 2.567/GM/MS de 25 de novembro de 2016 que dispõe sobre a participação complementar da iniciativa privada na execução de ações e serviços de saúde e o credenciamento de prestadores de serviços de saúde no Sistema Único de Saúde (SUS);

**CONSIDERANDO** as disposições do Decreto Estadual nº 456, de 24 de março de 2016, que dispõe sobre o Sistema de Transferência de Recursos Financeiros do Fundo Estadual de Saúde aos Fundos Municipais de Saúde e dá outras providências;

**RESOLVE:**

**Art. 1º.** Definir critérios para o financiamento estadual de sessões de hemodiálise realizadas em Leitos de Unidade de Terapia Intensiva/UTI (Adulto) das unidades hospitalares públicas e privadas não habilitadas/credenciadas ou em processo de habilitação/credenciamento junto ao Sistema Único de Saúde/SUS, no território do Estado de Mato Grosso.

**Parágrafo único** - O financiamento de que trata o *caput* se dará por transferência financeira do Fundo Estadual de Saúde para Fundo Municipal de Saúde, por meio de Portaria de ordenamento de despesas.

**Art. 2º.** Serão financiados somente estabelecimentos hospitalares públicos e privados que ofertem o serviço de hemodiálise em leito de UTI Adulto não habilitados/credenciados ou em processo de habilitação/credenciamento junto ao Sistema Único de Saúde/SUS.

**Art. 3º.** O prazo para o estabelecimento hospitalar regularizar a habilitação/credenciamento junto ao Sistema Único de Saúde será de 12 (doze) meses, a contar da publicação desta Portaria, sob pena de suspensão do financiamento de que trata o Art. 1º.

**Art. 4º.** O valor da sessão de hemodiálise financiada pelo Estado de Mato Grosso tem como base a Tabela SIGTAP/DATASUS, acrescida em 100% (cem por cento), para os códigos dispostos abaixo:

Código SIGTAP	Descrição do procedimento	Valor da Sessão paga pela SES-MT
03.05.01.010-7	Hemodiálise (máximo 3 sessões por semana)	R\$ 388,40
03.05.01.009-3	Hemodiálise (excepcionalidade - máximo 1 sessão por semana)	R\$ 388,40

03.05.01.011-5	Hemodiálise em paciente com sorologia positiva para HIV e/ou Hepatite B e/ou Hepatite C (máximo 3 sessões por semana)	R\$ 530,82
03.05.01.012-3	Hemodiálise em paciente com sorologia positiva para HIV e/ou Hepatite B e/ou Hepatite C (excepcionalidade - máximo 1 sessão por semana)	R\$ 530,82
03.05.01.013-1	Hemodiálise para pacientes renais agudos/crônicos agudizados sem tratamento dialítico iniciado	R\$ 530,82

§ 1º Fica estabelecido o limite de 01 (uma) sessão por dia por paciente ou 30 (trinta) sessões por mês por paciente, para cada unidade hospitalar não habilitada/credenciada ou em processo de habilitação/credenciamento.

§ 2º À Secretaria de Estado de Saúde de Mato Grosso compete efetivar o pagamento da sessão da hemodiálise, de acordo com o valor correspondente à mesma, conforme descrito no Art. 3º.

§ 3º Os estabelecimentos de saúde deverão se responsabilizar por todos os custos operacionais, de insumos, materiais e equipamentos para o pleno funcionamento dos serviços de hemodiálise prestados à beira leito de UTI.

Art. 6º. O processo de pagamento será realizado mensalmente, mediante comprovação da realização das sessões de hemodiálise (ficha individual da sessão), validados pela equipe de supervisão técnica do Escritório Regional de Saúde de abrangência.

Art. 7º. A Unidade de Saúde deve permitir acesso irrestrito *in loco* da equipe de supervisão técnica/médica do município, do Escritório Regional de Saúde de abrangência e/ou da Secretaria de Estado de Saúde de Mato Grosso/SES/MT a toda documentação pertinente a realização da sessão de hemodiálise.

Art. 8º. Caberá às Secretarias Municipais de Saúde dos Municípios interessados atender as normativas vigentes, referentes à supervisão dos serviços prestados, fluxos e trâmites para o pagamento do custeio mensal estadual.

Art. 9º. Caberá à Secretaria de Estado de Saúde de Mato Grosso, através do Escritório Regional de Saúde de abrangência, realizar supervisão técnica e/ou médica mensal dos serviços prestados pelas Unidades de Saúde para subsidiar a instrução do processo de pagamento.

Art. 10º. Esta Portaria entra em vigor na data da sua publicação, com efeitos financeiros retroativos a 1º de maio de 2021.

**Registrada, Publicada, CUMPRASE.**

Cuiabá-MT, 09 de agosto de 2021.

  
GILBERTO GOMES DE FIGUEIREDO  
Secretário de Estado de Saúde

#### PORTARIA Nº 595/2021/GBSES

O SECRETÁRIO DE ESTADO DE SAÚDE, no uso de suas atribuições legais que lhe confere o artigo 71 da Constituição Estadual, e;

**CONSIDERANDO** as disposições do Decreto Nº 456, de 24 de março de 2016, que dispõe sobre o Sistema de Transferência de Recursos Financeiros do Fundo Estadual de Saúde aos Fundos Municipais de Saúde e dá outras providências;

**CONSIDERANDO** as disposições da Portaria Nº 107/2016/GBSES, de 23 de maio de 2016, que define a reestruturação do Programa de Cofinanciamento da Atenção Primária à Saúde no âmbito do Sistema Único de Saúde do Estado de Mato Grosso, e;

**CONSIDERANDO** as disposições da Portaria Nº 115/2017/GBSES, de 11 de julho de 2017, que estabelece sobre o repasse dos recursos financeiros do Programa de Cofinanciamento Estadual da Atenção Primária em Saúde.

**RESOLVE:**

Art. 1º **ORDENAR** a transferência de recursos e autorizar a aplicação dos valores para os efeitos financeiros a que se destinam, do **Programa de Cofinanciamento da ATENÇÃO PRIMÁRIA À SAÚDE**, conforme planilha constante do Anexo Único, referente a competência **JULHO/2021**, totalizando o valor de **R\$ 5.161.144,00** (cinco milhões, cento e sessenta e um mil, cento e quarenta e quatro reais).

Art. 2º As despesas decorrentes deste incentivo correrão por conta dos recursos financeiros e da dotação orçamentária a seguir especificada:

Dotação Orçamentária:

Função: **10 - Saúde**

Unidade Orçamentária: **21.601 - Fundo Estadual de Saúde/FES**

Ação: **2510 - Reorganização da Atenção Primária à Saúde (APS)**

Fonte do Recurso: **196 e/ou 396**

Art. 3º Esta Portaria entra em vigor na data de sua publicação.

**REGISTRADA  
PUBLICADA  
CUMPRASE.**

Cuiabá-MT, 09 de agosto de 2021.

  
GILBERTO GOMES DE FIGUEIREDO  
Secretário de Estado de Saúde

#### ANEXO ÚNICO

COFINANCIAMENTO DA ATENÇÃO PRIMÁRIA À SAÚDE DE MATO GROSSO - JUIHO/2021					
MUNICÍPIOS/ REGIÃO DE SAÚDE	POP. 2020 IBGE	VALOR	VALOR	VALOR	TOTAL/mês
		ESF/MÊS	ACSR/MÊS	ESB/MÊS	
Água Boa	26.204	38.400,00	10.244,00	13.300,00	61.944,00
Bom Jesus do Araguaia	6.706	9.600,00	8.668,00	3.800,00	22.068,00
Canarana	21.842	28.800,00	0,00	11.400,00	40.200,00
Cocalinho	5.681	14.400,00	788,00	3.800,00	18.988,00
Gaúcha do Norte	7.782	9.600,00	0,00	3.800,00	13.400,00
Nova Nazaré	3.932	4.800,00	2.364,00	1.900,00	9.064,00
Querência	17.937	28.800,00	12.608,00	11.400,00	52.808,00
Ribeirão Cascalheira	10.329	9.600,00	6.304,00	3.800,00	19.704,00
MÉDIO ARAGUAIA	100.413	144.000,00	40.976,00	53.200,00	238.176,00
Alta Floresta	51.959	67.200,00	1.576,00	20.900,00	89.676,00

Apiacás	10.283	14.400,00	1.576,00	3.800,00	19.776,00
Carlinda	10.199	14.400,00	0,00	3.800,00	18.200,00
Nova Bandeirantes	15.685	14.400,00	8.668,00	5.700,00	28.768,00
Nova Monte Verde	9.277	14.400,00	788,00	5.700,00	20.888,00
Paranaíta	11.244	19.200,00	7.092,00	5.700,00	31.992,00
ALTO TAPAJÓS	108.647	144.000,00	19.700,00	45.600,00	209.300,00
Acorizal	5.334	9.600,00	6.304,00	1.900,00	17.804,00
Barão de Melgaço	8.164	9.600,00	1.576,00	1.400,00	12.576,00
Chapada dos Guimarães	19.453	33.600,00	3.152,00	1.400,00	38.152,00
Cuiabá	618.124	336.000,00	5.516,00	15.400,00	356.916,00
Jangada	8.451	14.400,00	6.304,00	5.700,00	26.404,00
Nossa Senhora do Livramento	13.104	14.400,00	9.456,00	3.300,00	27.156,00
Nova Brasilândia	3.805	9.600,00	1.576,00	4.300,00	15.476,00
Planalto da Serra	2.649	4.800,00	0,00	2.400,00	7.200,00
Poconé	33.315	38.400,00	4.728,00	15.700,00	58.828,00
Santo Antonio do Leverger	16.999	24.000,00	5.516,00	9.500,00	39.016,00
Várzea Grande	287.526	38.400,00	2.364,00	0,00	40.764,00
BAIXADA CUIABANA	1.016.924	532.800,00	46.492,00	61.000,00	640.292,00
Araguaiana	3.109	4.800,00	0,00	1.900,00	6.700,00
Barra do Garças	61.135	72.000,00	0,00	28.500,00	100.500,00
Campinápolis	16.919	14.400,00	2.364,00	5.700,00	22.464,00
General Carneiro	5.592	9.600,00	1.576,00	3.800,00	14.976,00
Nova Xavantina	20.944	24.000,00	4.728,00	9.500,00	38.228,00
Novo São Joaquim	4.938	14.400,00	4.728,00	5.700,00	24.828,00
Pontal do Araguaia	6.843	14.400,00	0,00	5.700,00	20.100,00
Ponte Branca	1.550	4.800,00	0,00	1.900,00	6.700,00
Ribeirãozinho	2.422	4.800,00	0,00	1.900,00	6.700,00
Torixoréu	3.547	9.600,00	0,00	1.900,00	11.500,00
GARÇAS ARAGUAIA	126.999	172.800,00	13.396,00	66.500,00	252.696,00
Araputanga	16.951	14.400,00	788,00	2.800,00	17.988,00
Cáceres	94.861	57.600,00	1.576,00	4.200,00	63.376,00
Curvelândia	5.241	9.600,00	0,00	1.900,00	11.500,00
Glória D'Oeste	3.008	9.600,00	0,00	3.800,00	13.400,00
Indiavaí	2.779	4.800,00	0,00	2.400,00	7.200,00
Lambari D'Oeste	6.186	9.600,00	0,00	3.800,00	13.400,00
Mirassol D'Oeste	27.941	28.800,00	5.516,00	2.800,00	37.116,00
Porto Esperidião	12.097	24.000,00	0,00	2.800,00	26.800,00
Reserva do Cabaçal	2.743	4.800,00	0,00	1.900,00	6.700,00
Rio Branco	5.150	9.600,00	0,00	3.800,00	13.400,00
Salto do Céu	3.295	9.600,00	0,00	3.800,00	13.400,00
São José dos IV Marcos	18.846	14.400,00	788,00	2.800,00	17.988,00
OESTE MATO-GROSSENSE	199.098	196.800,00	8.668,00	36.800,00	242.268,00
Colíder	33.649	38.400,00	3.940,00	11.900,00	54.240,00
Itaúba	3.704	4.800,00	0,00	2.400,00	7.200,00
Marcelândia	10.301	14.400,00	0,00	3.800,00	18.200,00
Nova Canaã do Norte	12.831	14.400,00	5.516,00	2.800,00	22.716,00
Nova Guarita	4.464	9.600,00	2.364,00	1.900,00	13.864,00
Nova Santa Helena	3.737	9.600,00	0,00	1.900,00	11.500,00
NORTE MATO-GROSSENSE	68.686	91.200,00	11.820,00	24.700,00	127.720,00
Alto Paraguai	11.473	9.600,00	3.152,00	2.800,00	15.552,00
Diamantino	22.178	38.400,00	5.516,00	13.300,00	57.216,00
Nobres	15.334	19.200,00	7.880,00	8.100,00	35.180,00
Nortelândia	5.923	14.400,00	2.364,00	5.700,00	22.464,00
Nova Maringá	8.850	14.400,00	788,00	5.700,00	20.888,00
Rosário Oeste	21.011	24.000,00	3.940,00	9.500,00	37.440,00
São José do Rio Claro	17.054	28.800,00	5.516,00	11.400,00	45.716,00
CENTRO NORTE MATO-GROSSENSE	101.823	148.800,00	29.156,00	56.500,00	234.456,00
Juara	35.121	38.400,00	1.576,00	4.200,00	44.176,00
Novo Horizonte do Norte	4.051	9.600,00	1.576,00	3.800,00	14.976,00
Porto dos Gaúchos	5.363	14.400,00	0,00	5.700,00	20.100,00
Tabaporã	9.429	19.200,00	4.728,00	6.200,00	30.128,00
VALE DO ARINOS	53.964	81.600,00	7.880,00	19.900,00	109.380,00
Aripuanã	22.714	32.000,00	788,00	2.800,00	35.588,00
Brasnorte	20.140	40.000,00	7.880,00	4.200,00	52.080,00
Castanheira	8.749	24.000,00	3.940,00	3.800,00	31.740,00
Colniza	39.861	40.000,00	19.700,00	0,00	59.700,00
Cotriguaçu	20.238	12.000,00	14.972,00	4.200,00	31.172,00
Juina	41.101	88.000,00	2.364,00	7.000,00	97.364,00
Juruena	16.335	24.000,00	788,00	5.700,00	30.488,00
NOROESTE MATO-GROSSENSE	169.138	260.000,00	50.432,00	27.700,00	338.132,00
Garantã do Norte	36.130	43.200,00	18.912,00	17.100,00	79.212,00

Matupá	16.793	24.000,00	6.304,00	9.500,00	39.804,00
Novo Mundo	9.363	14.400,00	8.668,00	5.700,00	28.768,00
Peixoto de Azevedo	35.338	38.400,00	13.396,00	2.800,00	54.596,00
Terra Nova do Norte	9.473	19.200,00	3.940,00	3.800,00	26.940,00
VALE DO PEIXOTO	107.097	139.200,00	51.220,00	38.900,00	229.320,00
Campos de Julio	7.070	9.600,00	0,00	4.800,00	14.400,00
Comodoro	21.008	28.800,00	13.396,00	4.200,00	46.396,00
Conquista D'Oeste	4.101	9.600,00	3.940,00	1.900,00	15.440,00
Figueirópolis D'Oeste	3.452	4.800,00	0,00	1.900,00	6.700,00
Jauru	8.582	14.400,00	10.244,00	4.800,00	29.444,00
Nova Lacerda	6.751	14.400,00	4.728,00	4.800,00	23.928,00
Pontes e Lacerda	45.774	48.000,00	15.760,00	11.200,00	74.960,00
Rondolândia	4.036	9.600,00	5.516,00	0,00	15.116,00
Vale de São Domingos	3.126	9.600,00	1.576,00	3.800,00	14.976,00
Vila Bela S. Trindade	16.271	28.800,00	17.336,00	7.600,00	53.736,00
SUDOESTE MATO-GROSSENSE	120.171	177.600,00	72.496,00	45.000,00	295.096,00
Canabrava do Norte	4.728	16.000,00	10.244,00	1.900,00	28.144,00
Confresa	31.510	72.000,00	59.100,00	11.400,00	142.500,00
Porto Alegre do Norte	12.685	40.000,00	15.760,00	2.800,00	58.560,00
Santa Cruz do Xingú	2.633	8.000,00	5.516,00	1.900,00	15.416,00
Santa Terezinha	5.620	16.000,00	7.880,00	3.800,00	27.680,00
São José do Xingu	8.460	16.000,00	6.304,00	1.400,00	23.704,00
Vila Rica	26.496	40.000,00	13.396,00	9.500,00	62.896,00
ARAGUAIA XINGÚ	92.132	208.000,00	118.200,00	32.700,00	358.900,00
Alto Araguaia	19.385	28.800,00	1.576,00	11.400,00	41.776,00
Alto Garças	12.151	14.400,00	0,00	5.700,00	20.100,00
Alto Taquari	11.133	14.400,00	0,00	6.200,00	20.600,00
Araguainha	946	4.800,00	0,00	1.900,00	6.700,00
Campo Verde	45.740	52.800,00	4.728,00	19.500,00	77.028,00
Dom Aquino	8.159	14.400,00	0,00	6.200,00	20.600,00
Guiratinga	15.245	24.000,00	1.576,00	10.000,00	35.576,00
Itiquira	13.552	24.000,00	788,00	9.500,00	34.288,00
Jaciara	27.807	38.400,00	0,00	15.800,00	54.200,00
Juscimeira	11.176	19.200,00	4.728,00	0,00	23.928,00
Paranatinga	22.861	24.000,00	3.940,00	5.600,00	33.540,00
Pedra Preta	17.446	19.200,00	788,00	4.700,00	24.688,00
Poxoréo	15.916	24.000,00	4.728,00	2.800,00	31.528,00
Primavera do Leste	63.092	57.600,00	0,00	19.900,00	77.500,00
Rondonópolis	236.042	172.800,00	5.516,00	34.300,00	212.616,00
Santo Antonio do Leste	5.334	4.800,00	0,00	0,00	4.800,00
São José do Povo	4.450	4.800,00	4.728,00	1.900,00	11.428,00
São Pedro da Cipa	4.771	9.600,00	0,00	3.800,00	13.400,00
Tesouro	3.824	4.800,00	0,00	1.900,00	6.700,00
SUL MATO-GROSSENSE	539.030	556.800,00	33.096,00	161.100,00	750.996,00
Alto Boa Vista	6.936	16.000,00	3.152,00	3.800,00	22.952,00
Luciara	2.058	8.000,00	0,00	1.900,00	9.900,00
Novo Santo Antônio	2.705	8.000,00	788,00	1.900,00	10.688,00
São Félix do Araguaia	11.843	32.000,00	12.608,00	7.600,00	52.208,00
Serra Nova Dourada	1.678	8.000,00	3.152,00	1.900,00	13.052,00
NORTE ARAGUAIA KARAJÁ	25.220	72.000,00	19.700,00	17.100,00	108.800,00
Claúdia	12.245	19.200,00	1.576,00	7.600,00	28.376,00
Feliz Natal	14.522	14.400,00	3.940,00	2.800,00	21.140,00
Ipiranga do Norte	7.920	9.600,00	2.364,00	3.800,00	15.764,00
Itanhangá	6.885	9.600,00	0,00	3.800,00	13.400,00
Lucas do Rio Verde	67.620	76.800,00	0,00	31.400,00	108.200,00
Nova Mutum	46.813	52.800,00	3.940,00	19.000,00	75.740,00
Nova Ubiratã	12.298	14.400,00	4.728,00	5.700,00	24.828,00
Santa Carmem	4.563	9.600,00	0,00	3.800,00	13.400,00
Santa Rita do Trivelato	3.506	4.800,00	0,00	1.900,00	6.700,00
Sinop	146.005	115.200,00	2.364,00	23.800,00	141.364,00
Sorriso	92.769	110.400,00	5.516,00	47.500,00	163.416,00
Tapurah	14.046	19.200,00	5.516,00	5.700,00	30.416,00
União do Sul	3.490	9.600,00	788,00	3.800,00	14.188,00
Vera	11.402	9.600,00	2.364,00	3.800,00	15.764,00
TELES PIRES	444.084	475.200,00	33.096,00	164.400,00	672.696,00
Arenópolis	9.502	19.200,00	788,00	5.700,00	25.688,00
Barra do Bugres	35.307	28.800,00	2.364,00	4.200,00	35.364,00
Campo Novo do Parecis	36.143	43.200,00	788,00	8.400,00	52.388,00
Denise	9.544	14.400,00	1.576,00	3.800,00	19.776,00
Nova Marilândia	3.304	4.800,00	2.364,00	1.900,00	9.064,00
Nova Olímpia	20.563	24.000,00	4.728,00	0,00	28.728,00



Porto Estrela	2.877	9.600,00	0,00	3.800,00	13.400,00
Santo Afonso	3.155	4.800,00	788,00	1.900,00	7.488,00
Sapezal	26.688	24.000,00	0,00	5.600,00	29.600,00
Tangará da Serra	105.711	105.600,00	11.820,00	14.000,00	131.420,00
MÉDIO NORTE MATO-GROSSENSE	252.794	278.400,00	25.216,00	49.300,00	352.916,00
MATO GROSSO	3.526.220	3.679.200,00	581.544,00	900.400,00	5.161.144,00
Municípios com população > que 100.000 hab. e cobertura do PSF > que 30% dobra-se o incentivo.					
Municípios com população > que 30.000 hab. e cobertura do PSF > que 50% dobra-se o incentivo.					
Municípios com população entre 10.000 e 30.000 hab. cobertura do PSF > que 60% dobra-se o incentivo.					
Municípios com população < que 10.000 hab. e cobertura > que 70% dobra-se o incentivo.					
Pop. IBGE 2015					
ASCR = R\$ 788,00					
SB = Modalidade I - R\$ 1.400,00/ESB/mês					
Modalidade II - R\$ 1.900,00/ESB/mês					
Acréscimo de R\$ 500,00 por cada ESB para municípios com cobertura de 70% ou maior					

**PORTARIA Nº 596/2021/GBSES**

O SECRETÁRIO DE ESTADO DE SAÚDE, no uso de suas atribuições legais que lhe confere o artigo 71, da Constituição Estadual, e;

**CONSIDERANDO** as disposições do Decreto Nº 456 de 24 de março de 2016 que "dispõe sobre o Sistema de Transferência de Recursos Financeiros do Fundo Estadual de Saúde aos Fundos Municipais de Saúde e dá outras providências";

**CONSIDERANDO** a Portaria nº 17/GBSES/MT/2018 de 01 de fevereiro de 2019 que aprova o "Plano Estratégico de Enfrentamento da Hanseníase em Mato Grosso" para o período de 2018 a 2020", e;

**CONSIDERANDO** a Portaria nº 370/2021/GBSES de 23/06/2021 que prorroga a vigência da Portaria 017/GBSES até 31/12/2021.

**RESOLVE:**

**Art. 1º. ORDENAR** o repasse financeiro não obrigatório do **Cofinanciamento Estadual para a Implantação do Ambulatório de Atenção Especializada Regionalizado em HANSENÍASE/AAER**, referente a competência de **JULHO/2021**, no valor total de **R\$ 60.000,00** (sessenta mil reais) para os 06 (seis) municípios que aderiram o Termo de Compromisso, conforme planilha constante do Anexo Único deste instrumento, bem como sua aplicação financeira para os fins a que se destina.

**Art. 2º.** As despesas decorrentes deste incentivo correrão por conta dos recursos financeiros e da dotação orçamentária a seguir especificada:

Dotação Orçamentária:

Função: **10 - Saúde**

Unidade Orçamentária: **21.601 - Fundo Estadual de Saúde/FES**

Ação: **2520: Regionalização das Redes de Atenção em Saúde**

Fonte de Recursos: **134**

**Art. 3º** Esta Portaria entra em vigor na data de sua publicação.

**Registrada, Publicada. C U M P R A - S E.**

Cuiabá-MT, 09 de agosto de 2021.

  
GILBERTO GOMES DE FIGUEIREDO  
Secretário de Estado de Saúde

Nº	Região de Saúde	Município	Competência	Valor Total
01	Alto Tapajós	Alta Floresta	JULHO/2021	R\$ 10.000,00
02	Garças Araguaia	Barra do Garças	JULHO/2021	R\$ 10.000,00
03	Vale dos Arinos	Juara	JULHO/2021	R\$ 10.000,00
04	Noroeste	Juina	JULHO/2021	R\$ 10.000,00
05	Médio Norte	Tangará da Serra	JULHO/2021	R\$ 10.000,00
06	Baixada Cuiabana	Várzea Grande	JULHO/2021	R\$ 10.000,00
TOTAL GERAL				R\$ 60.000,00

**ANEXO ÚNICO****PORTARIA Nº 597/2021/GBSES**

O SECRETÁRIO DE ESTADO DE SAÚDE, no uso de suas atribuições legais que lhe confere o artigo 71, da Constituição Estadual de Mato Grosso; e;

**CONSIDERANDO** as disposições do Decreto nº 456, de 24 de março de 2016, que "dispõe sobre o sistema de transferência de Recursos Financeiros do Fundo Estadual de Saúde e aos Fundos Municipais de Saúde e dá outras providências";

**CONSIDERANDO** as disposições da Portaria nº 098/GBSES/2016, de 23 de maio de 2016, que "estabelece critérios de cofinanciamento estadual aos municípios partícipes do Programa de Apoio ao Desenvolvimento e Implementação dos Consórcios Intermunicipais de Saúde - PAICI", e suas alterações;

**CONSIDERANDO** as disposições da Portaria nº 176/GBSES/2016, de 09 de agosto de 2016, que retifica, em parte, a Portaria nº 098/GBSES/2016.

**RESOLVE:**

**Art. 1º.** Ordenar o repasse de recurso financeiro de **Cofinanciamento do Programa de Apoio ao Desenvolvimento e Implementação dos Consórcios Intermunicipais de Saúde - PAICI**, referente à competência de **JULHO/2021** valor de **R\$ 772.147,87 (Setecentos e setenta e dois mil, cento e quarenta e sete reais e oitenta e sete centavos)**, conforme tabela constante do Anexo Único deste Instrumento, autorizando a aplicação dos valores nela indicados para os efeitos financeiros a que se destinam.

**Art. 2º.** As despesas decorrentes deste incentivo correrão por conta da dotação orçamentária a seguir especificada:

Função: **10 - Saúde**

Unidade Orçamentária: **21.601**

Ação: **2451: Atenção Ambulatorial e Hospitalar Complementar do SUS**

Fonte de Recurso: **196 e/ou 396**

**Art. 3º** Esta Portaria entra em vigor na data de sua publicação, revogando-se as disposições em contrário.

**Registrada, Publicada, CUMPRÁ-SE.**

Cuiabá-MT, 09 de agosto de 2021.

  
GILBERTO GOMES DE FIGUEIREDO  
Secretário de Estado de Saúde

ANEXO ÚNICO				
PAICI - JULHO/2021				
MUNICÍPIOS	POPULAÇÃO 2015	COTA PER CAPITA (POP 2015)	COTA MUNICÍPIO (2012)	COTA SES/ MÊS
CIS ALTO TAPAJÓS				
Alta Floresta	49.991	0,98	49.170,00	24.585,00
Apiacás	9.400	0,84	7.926,00	3.963,00
Carlinda	10.364	1,17	12.108,00	6.054,00
Nova Bandeirantes	13.729	0,93	12.742,00	6.371,00
Nova Monte Verde	8.640	0,94	8.133,00	4.066,50
Paranaíta	10.844	1,06	11.540,00	5.770,00
TOTAL	102.968		101.619,00	50.809,50

CIS ARAGUAIA				
Alto Boa Vista	6.146	0,81	5.000,00	2.500,00
Luciara	2.094	2,39	5.000,00	2.500,00
São Félix do Araguaia	11.125	1,8	20.000,00	10.000,00
TOTAL	19.365	5	30.000,00	15.000,00
CIS ARAGUAIA E XINGÚ				
Canabrava do Norte	4.678	1,07	5.000,00	2.500,00
Confresa	28.339	0,88	25.000,00	12.500,00
Porto Alegre do Norte	11.674	0,57	6.614,00	3.307,00
Santa Cruz do Xingu	2.284	2,19	5.000,00	2.500,00
Santa Terezinha	7.883	0,63	5.000,00	2.500,00
São Jose do Xingu	5.375	0,93	5.000,00	2.500,00
Vila Rica	23.937	0,58	14.000,00	7.000,00
TOTAL	84.170		65.614,00	32.807,00
CIS CENTRO NORTE MT				
Alto Paraguai	10.704	0,55	5.852,00	2.926,00
Diamantino	21.064	0,63	13.276,20	6.638,10
Nortelândia	6.048	0,74	4.457,60	2.228,80
São José do Rio Claro	19.052	0,67	12.671,40	6.335,70
TOTAL	56.868		36.257,20	18.128,60
CIS GARÇAS-ARAGUAIA				
Araguaiana	3.083	0,89	2.748,00	1.374,00
Barra do Garças	58.398	0,75	43.763,20	21.881,60
General Carneiro	5.318	0,66	3.486,40	1.743,20
Novo São Joaquim	5.323	1,25	6.663,20	3.331,60
Pontal do Araguaia	6.128	0,55	3.343,20	1.671,60
Ponte Branca	1.618	0,99	1.597,60	798,8
Ribeirãozinho	2.290	0,77	1.762,40	881,2
Torixoréu	3.713	0,97	3.583,20	1.791,60
TOTAL	85.871		66.947,20	33.473,60
CIS MÉDIO ARAGUAIA				
Água Boa	23.551	1,74	40.950,00	20.475,00
Bom Jesus do Araguaia	6.018	0,86	5.200,00	2.600,00
Campinápolis	15.112	0,52	7.800,00	3.900,00
Canarana	20.208	0,93	18.850,00	9.425,00
Cocalinho	5.530	0,82	4.550,00	2.275,00
Gaúcha do Norte	7.036	0,74	5.200,00	2.600,00
Nova Nazaré	3.491	3,17	11.050,00	5.525,00
Novo Santo Antônio	2.269	2,98	6.772,68	3.386,34
Querência	15.597	0,5	7.800,00	3.900,00
Ribeirão Cascalheira	9.562	1,02	9.750,00	4.875,00
Serra Nova Dourada	1.520	3,29	5.000,00	2.500,00
TOTAL	109.894		122.922,68	61.461,34
CIS MÉDIO NORTE				
Arenápolis	9.699	0,76	7.401,75	3.700,88
Barra do Bugres	33.700	0,72	24.367,50	12.183,75
Brasnorte	17.815	0,59	10.481,25	5.240,63
Campo Novo do Parecis	31.985	0,52	16.741,50	8.370,75
Denise	8.975	0,86	7.761,75	3.880,88
Nova Marilândia	3.107	0,56	1.736,25	868,13
Nova Olímpia	18.965	0,77	14.605,50	7.302,75
Porto Estrela	3.158	0,95	3.008,25	1.504,13
Santo Afonso	3.038	0,7	2.141,25	1.070,63
TOTAL	130.442		88.245,00	44.122,53
CIS NORTE MT				
Colíder	31.895	1,01	32.373,00	16.186,50
Itaúba	4.013	1,04	4.178,49	2.089,25
Marcelândia	10.861	0,69	7.542,92	3.771,46
Nova Canaã do Norte	12.365	0,9	11.173,95	5.586,98
Nova Guarita	4.590	1,0	4.582,11	2.291,06
Nova Santa Helena	3.566	0,8	2.844,87	1.422,44
TOTAL	67.290		62.695,34	31.347,69
CIS OESTE MT				
Araputanga	16.047	0,96	15.387,00	7.693,50
Curvelândia	5.006	0,98	4.898,00	2.449,00
Figueirópolis D'Oeste	3.549	1,07	3.805,00	1.902,50
Glória D'Oeste	3.023	1,03	3.125,00	1.562,50
Indiavaí	2.543	0,95	2.407,00	1.203,50

Jauru	9.241	1,13	10.461,00	5.230,50
Lambari D'Oeste	5.767	0,94	5.438,00	2.719,00
Mirassol D'Oeste	26.369	0,96	25.331,00	12.665,50
Porto Esperidião	11.464	0,96	10.950,00	5.475,00
Reserva do Cabaçal	2.630	0,98	2.578,00	1.289,00
Rio Branco	5.044	1	5.061,00	2.530,50
Salto do Céu	3.502	1,11	3.903,00	1.951,50
São José dos Quatro Marcos	18.622	1,02	18.963,00	9.481,50
TOTAL	112.807		112.307,00	56.153,50
CIS TELES PIRES				
Cláudia	11.546	1,08	12.500,00	6.250,00
Feliz Natal	12.782	0,78	10.000,00	5.000,00
Ipiranga do Norte	6.629	1,4	9.250,00	4.625,00
Itanhangá	6.103	2,46	15.000,00	7.500,00
Lucas do Rio Verde	57.285	0,4	22.727,27	11.363,64
Nova Maringá	7.764	1,05	8.160,00	4.080,00
Nova Mutum	39.712	0,31	12.440,00	6.220,00
Nova Ubiratã	10.801	1,39	15.000,00	7.500,00
Santa Carmem	4.292	2,04	8.740,00	4.370,00
Santa Rita do Trivelato	3.036	2,31	7.000,00	3.500,00
Sinop	129.916	0,02	3.000,00	1.500,00
Sorriso	80.298	0,04	3.000,00	1.500,00
Tapurah	12.305	0,94	11.542,00	5.771,00
União do Sul	3.551	1,88	6.660,00	3.330,00
Vera	10.736	1,12	12.000,00	6.000,00
TOTAL	396.756		157.019,27	78.509,64
CIS VALE DO ARINOS				
Juara	33.610	0,87	29.289,67	14.644,84
Novo Horizonte do Norte	3.845	0,86	3.300,00	1.650,00
Porto dos Gaúchos	5.334	1,14	6.100,00	3.050,00
Tabaporã	9.489	1,08	10.225,73	5.112,87
TOTAL	52.278		48.915,40	24.457,71
CIS VALE DO GUAPORÉ				
Campos de Júlio	6.155	0,58	3.577,60	1.788,80
Comodoro	19.536	0,69	13.530,75	6.765,38
Conquista D'Oeste	3.737	0,62	2.322,75	1.161,38
Nova Lacerda	6.052	0,6	3.641,25	1.820,63
Pontes e Lacerda	43.235	0,79	34.285,50	17.142,75
Vale de São Domingos	3.040	0,71	2.166,75	1.083,38
Vila Bela da Santíssima Trindade	15.274	0,71	10.900,25	5.450,13
TOTAL	97.029		70.424,85	35.212,45
CIS VALE DO JURUENA				
Aripuanã	20.657	0,7	14.504,00	7.252,00
Castanheira	8.405	1,03	8.680,00	4.340,00
Colniza	33.575	0,32	10.640,00	5.320,00
Cotriguaçu	17.716	0,6	10.640,00	5.320,00
Juína	39.688	1,11	43.960,00	21.980,00
Juruena	13.933	0,62	8.680,00	4.340,00
TOTAL	133.974		97.104,00	48.552,00
CIS VALE DO PEIXOTO				
Matupá	15.433	0,53	8.191,80	4.095,90
Novo Mundo	8.364	0,47	3.896,64	1.948,32
Peixoto de Azevedo	32.818	0,5	16.396,02	8.198,01
Terra Nova do Norte	10.167	0,81	8.202,60	4.101,30
TOTAL	66.782		36.687,06	18.343,53
CORESS MT				
Alto Araguaia	17.509	2,01	35.131,80	11.553,45
Alto Garças	11.229	1,58	17.713,60	7.386,83
Alto Taquari	9.674	1,73	16.696,00	9.952,89
Araguainha	976	2,2	2.152,00	404,45
Campo Verde	37.989	0,97	36.800,00	18.537,49
Dom Aquino	8.032	2,03	16.304,00	3.899,93
Guiratinga	14.496	0,86	12.528,88	6.814,51
Itiquira	12.472	1,97	24.586,00	10.500,08
Jaciara	26.401	1,99	52.562,00	16.572,96
Juscimeira	11.107	1	11.139,00	8.326,11
Paranatinga	21.014	0,75	15.734,28	5.131,08
Pedra Preta	16.674	1,91	31.840,00	7.517,20

Poxoréo	16.441	0,85	13.929,60	14.899,99
Primavera do Leste	57.423	0,49	28.255,00	18.504,34
Rondonópolis	215.320	0,49	105.859,00	68.933,64
Santo Antônio do Leste	4.591	0,68	3.118,40	3.973,83
São José do Povo	3.823	1,38	5.294,80	4.110,91
São Pedro da Cipa	4.444	2,17	9.664,60	4.469,99
Tesouro	3.513	1,96	6.872,00	2.279,10
TOTAL	493.128		446.180,96	223.768,78
TOTAL MATO GROSSO	2.099.622		1.542.938,96	772.147,87

**PORTARIA Nº 598/2021/GBSES**

O SECRETÁRIO DE ESTADO DE SAÚDE, no uso de suas atribuições legais que lhe confere o artigo 71 da Constituição Estadual, e;

**CONSIDERANDO** as disposições do Decreto Nº 456, de 24 de março de 2016, que dispõe sobre o Sistema de Transferência de Recursos Financeiros do Fundo Estadual de Saúde aos Fundos Municipais de Saúde e dá outras providências;

**CONSIDERANDO** as disposições da Portaria Nº 136/2020/GBSES, publicada em 29 de abril de 2020, define a estruturação do Cofinanciamento estadual aos municípios que aderirem a Política Nacional de Atenção Integral à Saúde das Pessoas Privadas de Liberdade no Sistema Prisional - PNAISP, no âmbito do Estado de Mato Grosso.

**RESOLVE:**

**Art. 1º ORDENAR** a transferência de recursos e autorizar a aplicação dos valores para os efeitos financeiros a que se destinam, do Cofinanciamento estadual aos municípios que aderirem a **Política Nacional de Atenção Integral à Saúde das Pessoas Privadas de Liberdade no Sistema Prisional - PNAISP**, conforme planilha constante do Anexo Único, referente a competência **JULHO/2021**, totalizando o valor de **R\$ 7.501,93** (sete mil quinhentos e um reais e noventa e três centavos)

**Art. 2º** As despesas decorrentes deste incentivo correrão por conta dos recursos financeiros e da dotação orçamentária a seguir especificada:

Dotação Orçamentária:

Função: **10 - Saúde**

Unidade Orçamentária: **21.601 - Fundo Estadual de Saúde/FES**

Ação: **2510 - Reorganização da Atenção Primária à Saúde (APS)**

Fonte de Recursos: **134**

**Art. 3º** Esta Portaria entra em vigor na data de sua publicação.

**REGISTRADA, PUBLICADA. C U M P R A - S E.**

Cuiabá-MT, 09 de agosto de 2021.



GILBERTO GOMES DE FIGUEIREDO  
Secretário de Estado de Saúde

**ANEXO ÚNICO**

Cofinanciamento Estadual aos municípios que aderiram a Política Nacional de Atenção Integral à Saúde das Pessoas Privadas de Liberdade no Sistema Prisional (PNAISP) - **JULHO/2021**

ERS/MUNICÍPIOS	UNIDADE PRISIONAL	Portaria de habilitação MS	Pagamento estadual 20%
Várzea Grande	CP. VARZEA GRANDE	Portaria 2.278 de 2/09/2019	R\$ 7.501,93
BAIXADA CUIABANA			-
Barra do Garças**	CP. BARRA DOS GARÇAS	Portaria 2.699 de 14/10/2019	-
GARÇAS ARAGUAIA			-
Diamantino *	CP. DIAMANTINO	Portaria 2.278 de 2/09/2019	-
Rosário Oeste *	CP. ROSÁRIO OESTE	Portaria 3.649 de 16/11/2018	-
CENTRO NORTE MATO-GROSSENSE			
MATO GROSSO			R\$ 7.501,93

\*Suspensão de transferência de incentivo financeiro para equipe de Atenção Primária Prisional, conforme Portaria GM/MS nº Portaria GM/MS nº 1.564, de 8 de Julho de 2021.

\*\* Falta de envio de informações ao SISAB.

**PORTARIA Nº 599/2021/GBSES**

O SECRETÁRIO DE ESTADO DE SAÚDE, no uso de suas atribuições legais, e;

**CONSIDERANDO** as disposições do Decreto Nº 456, de 24 de março de 2016, que “dispõe sobre o Sistema de Transferência de Recursos Financeiros do Fundo Estadual de Saúde aos Fundos Municipais de Saúde e dá outras providências, e;

**CONSIDERANDO** a Portaria N.º 102/GBSES/2016, de 23 de maio de 2016 que estabelece critérios de cofinanciamento estadual aos municípios que serão contemplados com o Programa de Incentivo à REGIONALIZAÇÃO das Unidades de Reabilitação, Hemoterapia e Saúde Mental, para garantirem ações e serviços.

**RESOLVE:**

**Art. 1º ORDENAR** o repasse financeiro do cofinanciamento estadual do Programa de incentivo à REGIONALIZAÇÃO das Unidades de Reabilitação, hemoterapia e Saúde Mental, referente à competência **JULHO/2021**, no valor de **R\$ 378.000,00** (trezentos e setenta e oito mil reais), conforme planilha constante do Anexo Único deste instrumento, bem como autorizar a aplicação dos valores nela indicados para os efeitos financeiros a que se destinam.

**Art. 2º** As despesas decorrentes deste incentivo correrão por conta da dotação orçamentária abaixo especificada:

Dotação Orçamentária

Função: **10 - Saúde**

Unidade Orçamentária: **21.601 - Fundo Estadual de Saúde**

Ação: **2520: Regionalização das Redes de Atenção em Saúde**

Fonte de Recursos: **134**

**Art. 3º** Esta Portaria entra em vigor na data de sua publicação.

**Registrada, Publicada. C U M P R A - S E.**

Cuiabá-MT, 09 de agosto de 2021.



GILBERTO GOMES DE FIGUEIREDO  
Secretário de Estado de Saúde

**ANEXO ÚNICO**

		REGIONALIZAÇÃO - JULHO/2021						
Microrregião	Município	UDR	AT	UCT	CAPS	CAPS I	CAPS II	Total
Baixada Cuiabana	ACORIZAL	1.500,00	-	-	-	-	-	1.500,00
Médio Araguaia	AGUA BOA	2.500,00	-	5.000,00	2.000,00	-	-	9.500,00
Alto Tapajós	ALTA FLORESTA	2.500,00	-	-	2.000,00	-	-	4.500,00
Sul	ALTO ARAGUAIA	2.500,00	-	-	-	-	-	2.500,00
Norte Araguaia	ALTO BOA VISTA	1.500,00	-	-	-	-	-	1.500,00
Sul	ALTO GARCAS	2.500,00	-	-	-	-	-	2.500,00
Centro Norte	ALTO PARAGUAI	1.500,00	-	-	-	-	-	1.500,00
Sul	ALTO TAQUARI	1.500,00	-	-	-	-	-	1.500,00
Alto Tapajós	APIACAS	1.500,00	-	-	-	-	-	1.500,00
Garças Araguaia	ARAGUAIANA	1.500,00	-	-	-	-	-	1.500,00

Sul	ARAGUAINHA	-	-	-	-	-	-	-
Oeste	ARAPUTANGA	1.500,00	-	-	-	-	-	1.500,00
Centro Norte	ARENAPOLIS	1.500,00	-	-	-	-	-	1.500,00
Noroeste	ARIPUANA	1.500,00	-	-	-	-	-	1.500,00
Baixada Cuiabana	BARAO DE MELGACO	1.500,00	-	-	-	-	-	1.500,00
Médio Norte	BARRA DO BUGRES	2.500,00	-	5.000,00	2.000,00	-	-	9.500,00
Garças Araguaia	BARRA DO GARCAS	2.500,00	-	5.000,00	2.000,00	-	2.000,00	11.500,00
Norte Araguaia Karajá	BOM JESUS DO ARAGUAIA	-	-	-	-	-	-	-
Noroeste	BRASNORTE	-	-	-	-	-	-	-
Oeste	CACERES	2.500,00	-	-	2.000,00	7.000,00	-	11.500,00
Garças Araguaia	CAMPINAPOLIS	1.500,00	-	-	-	-	-	1.500,00
Médio Norte	CAMPO NOVO DO PARECIS	2.500,00	3.000,00	-	-	-	-	5.500,00
Sul	CAMPO VERDE	1.500,00	3.000,00	-	2.000,00	-	-	6.500,00
Sudoeste	CAMPOS DE JULIO	1.500,00	-	-	-	-	-	1.500,00
Baixo Araguaia	CANABRAVA DO NORTE	1.500,00	-	-	-	-	-	1.500,00
Médio Araguaia	CANARANA	1.500,00	3.000,00	-	2.000,00	-	-	6.500,00
Alto Tapajós	CARLINDA	1.500,00	-	-	-	-	-	1.500,00
Noroeste	CASTANHEIRA	1.500,00	-	-	-	-	-	1.500,00
Baixada Cuiabana	CHAPADA DOS GUIMARAES	-	-	-	-	-	-	-
Teles Pires	CLAUDIA	1.500,00	-	-	-	-	-	1.500,00
Médio Araguaia	COCALINHO	1.500,00	-	-	-	-	-	1.500,00
Norte	COLIDER	1.500,00	-	-	2.000,00	-	-	3.500,00
Noroeste	COLNIZA	1.500,00	-	-	-	-	-	1.500,00
Sudoeste	COMODORO	1.500,00	-	-	-	-	-	1.500,00
Baixo Araguaia	CONFRESA	1.500,00	3.000,00	-	2.000,00	-	-	6.500,00
Sudoeste	CONQUISTA D OESTE	-	-	-	-	-	-	-
Noroeste	COTRIGUACU	1.500,00	-	-	-	-	-	1.500,00
Baixada Cuiabana	CUIABA	8.500,00	6.000,00	-	6.000,00	-	-	20.500,00
Oeste	CURVELANDIA	-	-	-	-	-	-	-
Médio Norte	DENISE	-	-	-	-	-	-	-
Centro Norte	DIAMANTINO	2.500,00	3.000,00	-	2.000,00	-	-	7.500,00
Sul	DOM AQUINO	1.500,00	-	-	-	-	-	1.500,00
Teles Pires	FELIZ NATAL	-	-	-	-	-	-	-
Sudoeste	FIGUEIROPOLIS D OESTE	1.500,00	-	-	-	-	-	1.500,00
Médio Araguaia	GAUCHA DO NORTE	1.500,00	-	-	-	-	-	1.500,00
Garças Araguaia	GENERAL CARNEIRO	1.500,00	-	-	-	-	-	1.500,00
REGIONALIZAÇÃO - JULHO/2021								
Microrregião	Município	UDR	AT	UCT	CAPS	CAPS I	CAPS II	Total
Oeste	GLORIA D OESTE	-	-	-	-	-	-	-
Vale do Peixoto	GUARANTA DO NORTE	1.500,00	3.000,00	-	2.000,00	-	-	6.500,00
Sul	GUIRATINGA	1.500,00	-	-	2.000,00	-	-	3.500,00
Oeste	INDIAVAI	1.500,00	-	-	-	-	-	1.500,00
Teles Pires	IPIRANGA DO NORTE	1.500,00	-	-	-	-	-	1.500,00
Teles Pires	ITANHANGA	1.500,00	-	-	-	-	-	1.500,00
Norte	ITAUBA	1.500,00	-	-	-	-	-	1.500,00
Sul	ITUIQUIRA	1.500,00	-	-	-	-	-	1.500,00
Sul	JACIARA	1.500,00	3.000,00	-	2.000,00	-	-	6.500,00
Baixada Cuiabana	JANGADA	1.500,00	-	-	-	-	-	1.500,00
Sudoeste	JAURU	1.500,00	-	-	-	-	-	1.500,00
Vale do Arinos	JUARA	1.500,00	-	5.000,00	2.000,00	-	-	8.500,00
Noroeste	JUINA	2.500,00	-	5.000,00	2.000,00	-	-	9.500,00
Noroeste	JURUENA	1.500,00	-	-	-	-	-	1.500,00
Sul	JUSCIMEIRA	-	-	-	-	-	-	-
Oeste	LAMBARÍ D OESTE	-	-	-	-	-	-	-
Teles Pires	LUCAS DO RIO VERDE	1.500,00	-	-	2.000,00	-	-	3.500,00
Norte Araguaia Karajá	LUCIARA	1.500,00	-	-	-	-	-	1.500,00
Norte	MARCELANDIA	1.500,00	-	-	-	-	-	1.500,00
Vale do Peixoto	MATUPA	2.500,00	-	-	-	-	-	2.500,00
Oeste	MIRASSOL D OESTE	1.500,00	-	-	-	-	-	1.500,00
Centro Norte	NOBRES	-	-	-	-	-	-	-
Centro Norte	NORTELANDIA	1.500,00	3.000,00	-	-	-	-	4.500,00
Baixada Cuiabana	NOSSA SENHORA DO LIVRAMENTO	1.500,00	-	-	-	-	-	1.500,00
Alto Tapajós	NOVA BANDEIRANTES	1.500,00	-	-	-	-	-	1.500,00
Baixada Cuiabana	NOVA BRASILANDIA	1.500,00	-	-	-	-	-	1.500,00
Norte	NOVA CANAA DO NORTE	-	-	-	-	-	-	-
Norte	NOVA GUARITA	1.500,00	-	-	-	-	-	1.500,00
Sudoeste	NOVA LACERDA	1.500,00	-	-	-	-	-	1.500,00
Médio Norte	NOVA MARILANDIA	-	-	-	-	-	-	-
Centro Norte	NOVA MARINGA	-	-	-	-	-	-	-



Alto Tapajós	NOVA MONTE VERDE	1.500,00	-	-	-	-	-	1.500,00
Teles Pires	NOVA MUTUM	-	3.000,00	-	-	-	-	3.000,00
Médio Araguaia	NOVA NAZARE	1.500,00	-	-	-	-	-	1.500,00
Médio Norte	NOVA OLIMPIA	1.500,00	-	-	-	-	-	1.500,00
Norte	NOVA SANTA HELENA	1.500,00	-	-	-	-	-	1.500,00
Teles Pires	NOVA UBIRATA	1.500,00	-	-	-	-	-	1.500,00
Garças Araguaia	NOVA XAVANTINA	1.500,00	3.000,00	-	2.000,00	-	-	6.500,00
Vale do Arinos	NOVO HORIZONTE DO NORTE	-	-	-	-	-	-	-
Vale do Peixoto	NOVO MUNDO	1.500,00	-	-	-	-	-	1.500,00
Norte Araguaia Karajá	NOVO SANTO ANTONIO	-	-	-	-	-	-	-
Garças Araguaia	NOVO SAO JOAQUIM	1.500,00	-	-	-	-	-	1.500,00
Alto Tapajós	PARANAITA	1.500,00	-	-	-	-	-	1.500,00
Sul	PARANATINGA	1.500,00	-	-	-	-	-	1.500,00
Sul	PEDRA PRETA	1.500,00	-	-	-	-	-	1.500,00
Vale do Peixoto	PEIXOTO DE AZEVEDO	1.500,00	3.000,00	-	2.000,00	-	-	6.500,00
Baixada Cuiabana	PLANALTO DA SERRA	1.500,00	-	-	-	-	-	1.500,00
Baixada Cuiabana	POCONE	1.500,00	3.000,00	-	2.000,00	-	-	6.500,00
REGIONALIZAÇÃO - JULHO/2021								
Microrregião	Município	UDR	AT	UCT	CAPS	CAPS I	CAPS II	Total
Garças Araguaia	PONTAL DO ARAGUAIA	1.500,00	-	-	-	-	-	1.500,00
Garças Araguaia	PONTE BRANCA	1.500,00	-	-	-	-	-	1.500,00
Sudoeste	PONTES E LACERDA	2.500,00	3.000,00	-	2.000,00	-	-	7.500,00
Baixo Araguaia	PORTO ALEGRE DO NORTE	1.500,00	-	5.000,00	-	-	-	6.500,00
Vale do Arinos	PORTO DOS GAUCHOS	1.500,00	-	-	-	-	-	1.500,00
Oeste	PORTO ESPERIDIAO	1.500,00	-	-	-	-	-	1.500,00
Médio Norte	PORTO ESTRELA	-	-	-	-	-	-	-
Sul	POXOREO	1.500,00	3.000,00	-	-	-	-	4.500,00
Sul	PRIMAVERA DO LESTE	2.500,00	-	5.000,00	2.000,00	-	-	9.500,00
Médio Araguaia	QUERENCIA	1.500,00	-	-	-	-	-	1.500,00
Oeste	RESERVA DO CABACAL	1.500,00	-	-	-	-	-	1.500,00
Médio Araguaia	RIBEIRAO CASCALHEIRA	1.500,00	-	-	-	-	-	1.500,00
Garças Araguaia	RIBEIRAOZINHO	1.500,00	-	-	-	-	-	1.500,00
Oeste	RIO BRANCO	1.500,00	-	-	-	-	-	1.500,00
Sudoeste	RONDOLANDIA	-	-	-	-	-	-	-
Sul	RONDONOPOLIS	2.500,00	-	-	6.000,00	-	-	8.500,00
Centro Norte	ROSARIO OESTE	1.500,00	-	-	-	-	-	1.500,00
Oeste	SALTO DO CEU	-	-	-	-	-	-	-
Teles Pires	SANTA CARMEM	1.500,00	-	-	-	-	-	1.500,00
Baixo Araguaia	SANTA CRUZ DO XINGU	1.500,00	-	-	-	-	-	1.500,00
Teles Pires	SANTA RITA DO TRIVELATO	1.500,00	-	-	-	-	-	1.500,00
Baixo Araguaia	SANTA TEREZINHA	-	-	-	-	-	-	-
Médio Norte	SANTO AFONSO	1.500,00	-	-	-	-	-	1.500,00
Sul	SANTO ANTONIO DO LESTE	-	-	-	-	-	-	-
Baixada Cuiabana	SANTO ANTONIO DO LEVERGER	1.500,00	-	-	-	-	-	1.500,00
Norte Araguaia Karajá	SAO FELIX DO ARAGUAIA	1.500,00	3.000,00	-	2.000,00	-	-	6.500,00
Sul	SAO JOSE DO POVO	-	-	-	-	-	-	-
Centro Norte	SAO JOSE DO RIO CLARO	1.500,00	-	-	-	-	-	1.500,00
Baixo Araguaia	SAO JOSE DO XINGU	1.500,00	-	-	-	-	-	1.500,00
Oeste	SAO JOSE DOS QUATRO MARCOS	1.500,00	-	-	2.000,00	-	-	3.500,00
Sul	SAO PEDRO DA CIPA	-	-	-	-	-	-	-
Médio Norte	SAPEZAL	2.500,00	-	-	-	-	-	2.500,00
Norte Araguaia Karajá	SERRA NOVA DOURADA	-	-	-	-	-	-	-
Teles Pires	SINOP	2.500,00	-	5.000,00	2.000,00	-	-	9.500,00
Teles Pires	SORRISO	1.500,00	-	-	2.000,00	-	-	3.500,00
Vale do Arinos	TABAPORA	1.500,00	-	-	-	-	-	1.500,00
Médio Norte	TANGARA DA SERRA	1.500,00	-	5.000,00	2.000,00	-	-	8.500,00
Teles Pires	TAPURAH	1.500,00	-	-	-	-	-	1.500,00
Vale do Peixoto	TERRA NOVA DO NORTE	1.500,00	-	-	-	-	-	1.500,00
Sul	TESOURO	-	-	-	-	-	-	-
Garças Araguaia	TORIXOREU	1.500,00	-	-	-	-	-	1.500,00
Teles Pires	UNIAO DO SUL	1.500,00	-	-	-	-	-	1.500,00
Sudoeste	VALE DE SAO DOMINGOS	1.500,00	-	-	-	-	-	1.500,00
Baixada Cuiabana	VARZEA GRANDE	2.500,00	3.000,00	-	6.000,00	-	-	11.500,00
Teles Pires	VERA	1.500,00	-	-	-	-	-	1.500,00
Sudoeste	VILA BELA DA SANTISSIMA TRINDADE	1.500,00	-	-	-	-	-	1.500,00
Baixo Araguaia	VILA RICA	1.500,00	3.000,00	-	2.000,00	-	-	6.500,00
TOTAL MENSAL		195.000,00	57.000,00	45.000,00	72.000,00	7.000,00	2.000,00	378.000,00

## PORTARIA Nº 600/2021/GBSES

O SECRETÁRIO DE ESTADO DE SAÚDE, no uso de suas atribuições legais que lhe confere o artigo 71, da Constituição Estadual, e;

**CONSIDERANDO** o Decreto Nº 456, de 24 de março de 2016, que “dispõe sobre o Sistema de Transferência de Recursos Financeiros do Fundo Estadual de Saúde aos Fundos Municipais de Saúde e dá outras providências”;

**CONSIDERANDO** a Resolução CIB Nº 093, de 02 de setembro de 2009, que “dispõe sobre a pactuação dos municípios proponentes e a contrapartida da SES/MT e das Secretarias Municipais de Saúde para organização e implantação de novas Unidades de Pronto Atendimento no Estado de Mato Grosso, e;

**CONSIDERANDO** Resolução CIB Nº 080, de 01 de dezembro de 2016, que “dispõe sobre o estabelecimento de fluxo para solicitação do incentivo financeiro estadual de custeio para as Unidades de Pronto Atendimento (UPA) 24hs no Estado de Mato Grosso”.

**RESOLVE:**

**Art. 1º ORDENAR** o repasse financeiro do Cofinanciamento Estadual das Unidades de Pronto Atendimento UPA'S 24HS nos municípios, no âmbito do Sistema Único de Saúde do Estado de Mato Grosso, referente à competência **JULHO/2021**, no valor de R\$ **1.749.475,00** (um milhão, setecentos e quarenta e nove mil, quatrocentos e setenta e cinco reais) bem como sua aplicação financeira nos fins a que se destina, conforme Anexo único.

**Art. 2º** As despesas decorrentes deste cofinanciamento correrão por conta dos recursos financeiros e da dotação orçamentária a seguir especificada:

Função: **10 - Saúde**

Unidade Orçamentária: **21.601 - Fundo Estadual de Saúde**

Ação: **2520: Regionalização das Redes de Atenção em Saúde**

Fonte de Recursos: **134**

**Art. 3º** Esta Portaria entra em vigor na data de sua publicação.

Registrada, Publicada. **C U M P R A - S E.**

Cuiabá-MT, 09 de agosto de 2021

  
GILBERTO GOMES DE FIGUEIREDO  
Secretário do Estado de Saúde

**ANEXO ÚNICO**

**REPASSE ESTADUAL para Unidade de Pronto Atendimento/UPA - Competência JULHO/2021**

REGIÃO DE SAÚDE	MUNICÍPIO	TIPO	MÊS/R\$
BAIXADA CUIABANA	CUIABÁ	UPA III - MORADA DO OURO - conf. Resol. CIB n.º 188 de 03/07/2014	325.000,00
		UPA III - PASCOAL RAMOS - conf. Resol. CIB n.º 075 de 11/10/2017 - Hab. E Resol. CIB n.º 097 de 12/12/2019 - Opção VIII - Qualificada	325.000,00
	VÁRZEA GRANDE	UPA III - IPASE - conf. Resol. CIB n.º 079 de 09/11/2017 - Hab.(1) e Resol. CIB n.º 080 de 09/11/2017 - Qualificada	325.000,00
		UPA II - CRISTO REI - conf. Resol. CIB n.º 098 de 12/12/2019 - Opção V - Habilitada	113.750,00
Sub-Total - Baixada Cuiabana			1.088.750,00
GARÇAS ARAGUAIA	BARRA DO GARÇAS	UPA II - BARRA DO GARÇAS - conf. Resol. CIB n.º 099 de 12/12/2019 - Opção V - Habilitada	113.750,00
Sub-Total - Garças Araguaia			113.750,00
NOROESTE	JUÍNA	UPA I - conf. Resol. CIB n.º 255 de 28/11/2012	65.000,00
Sub-Total - Noroeste			65.000,00
SUL MATOGROSSENSE	RONDONÓPOLIS	UPA III - conf. Resol. CIB n.º 083 de 07/12/2017 - Opção VIII - Habilitada	162.500,00
		PRIMAVERA DO LESTE	UPA II - conf. Resol. CIB n.º 013 de 04/04/2019 - Opção VII - Habilitada
Sub-Total - Sul Matogrossense			303.225,00
TELES PIRES	SORRISO	UPA I - conf. Resol. CIB n.º 017 de 07/04/2016	65.000,00
	SINOP	UPA II - conf. Resol. CIB n.º 078 de 09/11/2017 - Habilitada	113.750,00
Sub-Total - Noroeste			178.750,00
TOTAL			1.749.475,00

## RESOLUÇÃO CIB/MT ADREFERENDUM Nº 79 DE 09 DE AGOSTO DE 2021

Dispõe sobre a operacionalização, distribuição, armazenamento e aplicação da vacina *AstraZeneca*, *Pfizer/Cominarty* e *Janssen (Johnson & Johnson)* contra a Covid-19, no âmbito do estado de Mato Grosso, provenientes da 38ª remessa (35ª Pauta) advinda do Programa Nacional de Imunizações - PNI do Ministério da Saúde.

**A COMISSÃO INTERGESTORES BIPARTITE DO ESTADO DE MATO GROSSO - CIB/MT**, no uso de suas atribuições legais e considerando:

**I - A Lei n.º 13.979, de 6 de fevereiro de 2020**, que dispõe sobre as medidas para enfrentamento da emergência de saúde pública de importância internacional decorrente do Coronavírus responsável pelo surto de 2019;

**II - A Portaria GM/MS n.º 69, de 14 de janeiro de 2021**, que institui a obrigatoriedade de registro de aplicação de vacinas contra a Covid-19 nos sistemas de informação do Ministério da Saúde;

**III - O Plano Nacional de Operacionalização da vacinação contra a Covid-19** (9ª edição, 15/07/2021) e o Plano Estadual de Operacionalização da vacinação contra a Covid-19 (1ª edição, janeiro/2021);

**IV - O Trigesimo Segundo Informe Técnico - 35ª Pauta de Distribuição** do Plano Nacional de Operacionalização da Vacinação contra a Covid-19 que dispõe sobre as orientações técnicas relativas à continuidade da Campanha Nacional de Vacinação contra a Covid-19, de 05 de agosto de 2021, do Ministério da Saúde;

**V - O recebimento do Ministério da Saúde para o Estado de Mato Grosso, no dia 06 de agosto de 2021** da vacina *AstraZeneca* no total de 28.500 (vinte e oito mil e quinhentas) doses, da vacina *Janssen (Johnson & Johnson)* no total de 1.400 (um mil e quatrocentas) doses e da vacina *Pfizer/Cominarty* no total de 56.160 (cinquenta e seis mil cento e sessenta) doses e no dia 07 de agosto da vacina *AstraZeneca* no total de 33.200 (trinta e três mil e duzentas) doses;

**VI - A orientação da Coordenação Geral do Programa Nacional de Imunizações** para contemplar a 1ª dose de alguns públicos alvo e 2ª dose de outros públicos alvo com estes quantitativos;

**VII - A RESOLUÇÃO CIB/MT Nº 113 DE 15 DE JULHO DE 2021**, que homologa a Resolução CIB/MT Ad Referendum nº 69 de 05 de julho de 2021, a operacionalização, distribuição, armazenamento e aplicação da vacina *Pfizer/Cominarty* e *AstraZeneca/Fiocruz* contra a Covid-19, no âmbito do Estado de Mato Grosso, provenientes da trigesima remessa (28ª Pauta - Atualizações e Retificação) advinda do Programa Nacional de Imunizações - PNI do Ministério da Saúde.

**VIII - A Resolução CIB/MT Ad Referendum nº 78 de 04 de agosto de 2021**, referente a operacionalização, distribuição, armazenamento e aplicação da vacina *Pfizer/Cominarty* e *Sinovac/Butantan* contra a Covid-19, no âmbito do estado de Mato Grosso, provenientes da 37ª remessa (34ª Pauta) advinda do Programa Nacional de Imunizações - PNI do Ministério da Saúde.

**IX - Nota Técnica nº 651/2021-CGPN/DEIDT/SVS/MS de 19 de maio de 2021**, Retificação da Nota Técnica nº 627/2021-CGPN/DEIDT/SVS/MS, que trata das orientações referentes à suspensão temporária da vacinação contra a covid-19 com a vacina *AstraZeneca/Oxford/Fiocruz* em gestantes e puérperas; interrupção da vacinação contra a covid-19 em gestantes e puérperas sem comorbidades e continuidade da vacinação contra a covid-19 em gestantes e puérperas com Comorbidades.

**RESOLVE:**

**Art. 1º** Aprovar a operacionalização, distribuição, armazenamento e aplicação da vacina *AstraZeneca*, *Pfizer/Cominarty* e *Janssen (Johnson & Johnson)* contra a Covid-19, no âmbito do estado de Mato Grosso, provenientes da 38ª remessa (35ª Pauta) advinda do Programa Nacional de Imunizações - PNI do Ministério da Saúde.

**Art. 2º** O critério de distribuição das vacinas contra a Covid-19 aos municípios do Estado de Mato Grosso seguirá a prioridade da imunização complementar conforme segue:

**I -** Pessoas com Comorbidades e Pessoas com Deficiência Permanente grave com 2ª dose (Ref. 20ª Pauta - 22ª remessa - Resolução CIB Ad Referendum 47 de 19/05/2021) da vacina *Pfizer/Cominarty* e (Ref. 21ª Pauta - 23ª remessa - Resolução CIB Ad Referendum 52 de 26/05/2021) da vacina *AstraZeneca*.

**II -** Gestantes e Puérperas com comorbidades e Gestantes e Puérperas (com indicação médica) com a 2ª dose (Ref. 20ª Pauta - 22ª remessa - Resolução CIB Ad Referendum 47 de 19/05/2021) da vacina *Pfizer/Cominarty*.

**III -** Pessoas de 40 a 44 anos (ordem decrescente ano a ano) (sem os municípios de região de fronteira) com 1ª dose (35ª Pauta) da vacina

*AstraZeneca*, com 1ª dose (35ª Pauta) da vacina *Pfizer/Cominarty* e com a dose única (35ª Pauta) da vacina *Janssen (Johnson & Johnson)*.

**IV -** Pessoas de 35 a 39 anos (ordem decrescente ano a ano) (sem os municípios de região de fronteira) com 1ª dose (35ª Pauta) da vacina *Pfizer/Cominarty*.

§1º Os municípios que já completaram a vacinação das pessoas nas faixas etárias dispostas nesta Resolução devem seguir para a próxima faixa etária (ano a ano) em ordem decrescente de prioridade.

§2º São considerados municípios de fronteira "a faixa de até cento e cinquenta quilômetros de largura, ao longo das fronteiras terrestres", conforme a Constituição Federal, Art. 20, parágrafo 2º e parâmetros da Lei nº 6.634, de 02/05/1979, identificados pelo IBGE - <https://www.ibge.gov.br/geociencias/organizacao-do-territorio/estrutura-territorial/24073-municipios-da-faixa-de-fronteira.html?=&t=acesso-ao-produto>.

**Art. 3º** O critério de distribuição das vacinas seguirá a prioridade da imunização dos públicos alvo, conforme o disposto no PNI.

§1º Os municípios que já tiverem alcançado a completa vacinação do público alvo estabelecido/pactuado, deverão promover a continuidade da imunização dos demais públicos alvo, conforme Quadro 1 que trata da estimativa populacional para a Campanha Nacional de Vacinação contra a Covid-19 e ordenamento dos grupos prioritários disposto no Plano Nacional de Operacionalização da vacinação contra a Covid-19.

§2º O município cuja a população do público alvo da vacinação não corresponda à estimativa populacional estabelecida pelo Ministério da Saúde, e conseqüentemente as doses enviadas pelo mesmo também não correspondam, deverão concluir a vacinação deste público primeiro para depois iniciar o próximo público alvo.

**Art. 4º** A distribuição aos 141 (cento e quarenta e um) municípios do Estado de Mato Grosso, da vacina *AstraZeneca* ocorrerá conforme estabelecido no Anexo I desta Resolução, da vacina *Pfizer/Cominarty* ocorrerá conforme estabelecido no Anexo II desta Resolução e da vacina *Janssen (Johnson & Johnson)* ocorrerá conforme estabelecido no Anexo III desta Resolução.

§1º No Anexo I os municípios de Cuiabá, Várzea Grande e Sinop receberão percentuais diferentes dos demais municípios da vacina *AstraZeneca*, pois o quantitativo de segunda dose é correspondente ao recebido como primeira dose, conforme disposto nas Pautas descritas no Art. 2º desta Resolução.

§2º O Anexo I representa a distribuição da vacina *AstraZeneca* enviada pelo Ministério da Saúde, sendo que cada frasco da vacina contém 05 ou 10 doses e a aplicação da 2ª dose deverá ter um intervalo da 1ª dose de aproximadamente 12 (doze) semanas ou conforme orientação do Ministério da Saúde.

§3º O Anexo II representa a distribuição da vacina *Pfizer/Cominarty* enviada pelo Ministério da Saúde, sendo que cada frasco da vacina contém 06 doses e a aplicação da 2ª dose deverá ter um intervalo da 1ª dose de aproximadamente 12 (doze) semanas ou conforme orientação do Ministério da Saúde.

§4º O Anexo III representa a distribuição da vacina *Janssen (Johnson & Johnson)* dose única enviada pelo Ministério da Saúde, sendo que cada frasco da vacina contém 05 doses.

§5º O município deverá seguir a utilização das doses conforme a distribuição

disposta nas Resoluções CIB, bem como acompanhar os imunizados com a 1ª dose para que esses possam receber a 2ª dose das vacinas no período adequado, além de estar atento aos prazos de validade das mesmas, sendo de responsabilidade do município qualquer alteração ou ajuste realizado quanto ao uso das doses;

§6º No Anexo I consta a distribuição da vacina *AstraZeneca* recebida do Ministério da Saúde, foram adicionadas um remanescente de 3.370 (três mil trezentas e setenta) doses que estavam armazenadas na Rede de Frio Central como Estoque Estratégico para reposição de eventuais perdas técnicas. Com impossibilidade de fracionamento das doses de vacina, a Gerência do Programa Estadual de Imunização do Estado realizou o arredondamento para maior no quantitativo total.

§7º No Anexo II consta a distribuição da vacina *Pfizer/Cominarty* recebida do Ministério da Saúde, ficando um remanescente de 24 (vinte e quatro) doses armazenadas na Rede de Frio Central como Estoque Estratégico para reposição de eventuais perdas técnicas. Com impossibilidade de fracionamento das doses de vacina, a Gerência do Programa Estadual de Imunização do Estado realizou o arredondamento para maior no quantitativo total.

§8º No Anexo III consta a distribuição da vacina *Janssen (Johnson & Johnson)* recebida do Ministério da Saúde, ficando um remanescente de 100 (cem) doses armazenadas na Rede de Frio Central como Estoque Estratégico para reposição de eventuais perdas técnicas. Com impossibilidade de fracionamento das doses de vacina, a Gerência do Programa Estadual de Imunização do Estado realizou o arredondamento para maior no quantitativo total.

**Art. 5º** Retifica-se §7º do Art. 5º da Resolução CIB/MT Ad Referendum nº 69, bem como o Quadro Demonstrativo Distribuição Vacina (Anexo II), quanto as doses remanescentes da vacina *AstraZeneca/Fiocruz* para eventuais perdas técnicas (Estoque estratégico), onde se lê 55 (cinquenta e cinco) doses, leia-se 3.055 (três mil e cinquenta e cinco) doses;

**Art. 6º** Retifica-se §5º do Art. 4º da Resolução CIB/MT Ad Referendum nº 78, bem como o Quadro Demonstrativo Distribuição Vacina (Anexo II), quanto as doses remanescentes da vacina *Sinovac/Butantan* para eventuais perdas técnicas (Estoque estratégico), onde se lê 40 (quarenta) doses, leia-se 80 (oitenta) doses;

**Art. 7º** A guarda das vacinas deverá ser realizada pelos municípios respeitando as condições de armazenamento estabelecidas pela fabricante e Agência Nacional de Vigilância Sanitária e se possível com o apoio da segurança pública.

**Art. 8º** As aplicações das vacinas deverão ser obrigatoriamente registradas no Sistema do Programa Nacional de Imunização SI-PNI.

**Art. 9º** Esta Resolução entra em vigor na data homologada pelo plenário da CIB/MT.

Cuiabá/MT, 09 de agosto de 2021.

(Original assinado)  
Gilberto Gomes de Figueiredo  
Presidente da CIB /MT

(Original assinado)  
Marco Antônio Norberto Felipe  
Presidente do COSEMS/MT

### ANEXO I DA RESOLUÇÃO CIB/MT AD REFERENDUM Nº 79, DE 09 DE AGOSTO DE 2021.

QUADRO DEMONSTRATIVO DISTRIBUIÇÃO VACINA AstraZeneca	
DESCRIÇÃO	QTDE
Doses distribuídas aos municípios D1 e D2 (devido arredondamento)	61.700
Doses remanescentes do estoque estratégico armazenadas na Rede de Frio Central - 30ª remessa	3.000
Doses remanescentes do estoque estratégico armazenadas na Rede de Frio Central - 34ª remessa	370
TOTAL	65.070

REGIONAL/MUNICÍPIOS	Total de Comorbidades Estimativa MS (269.580)	Total de Pessoas com Deficiências Permanente Grave	Total de Pessoas de 40 a 44 anos (sem região de Fronteira) (Estimativa MS)	12,4% Comorbidades (D2) Ref. 21ª Pauta 23ª Remessa Res. CIB A.R. 52	12,2% Pessoas com Deficiências Permanente Grave (D2) Ref. 21ª Pauta 23ª Remessa Res. CIB A.R. 52	21,6% Pessoas de 40 a 44 anos (sem região de Fronteira) (D1)	Total de Doses	Total de doses a serem enviadas Arredondamento 05 ou 10 doses
MÉDIO ARAGUAIA (ÁGUA BOA)	6.019	2.683	4.964	746	328	1.072	2.146	2.155
Água Boa	1.389	803	1.355	172	98	293	563	565
Bom Jesus do Araguaia	285	70	350	35	9	76	120	120
Canarana	649	660	1.080	80	81	233	394	395
Cocalinho	618	272	325	77	33	70	180	180
Gaúcha do Norte	274	122	340	34	15	73	122	125
Nova Nazaré	561	143	155	70	17	33	120	120
Querência	877	325	860	109	40	186	335	335
Ribeirão Cascalheira	1.366	288	499	169	35	108	312	315
ALTO TAPAJÓS (ALTA FLORESTA)	8.124	5.041	5.631	1.008	615	1.216	2.839	2.850
Alta Floresta	3.137	2.213	2.426	389	270	524	1.183	1.185
Apicás	595	428	366	74	52	79	205	205

Carlinda	807	709	486	100	86	105	291	295
Nova Bandeirantes	652	161	768	81	20	166	267	270
Nova Canaã do Norte*	1.640	618	605	203	75	131	409	410
Nova Monte Verde	626	366	450	78	45	97	220	220
Paranaíba	667	546	530	83	67	114	264	265
BAIXADA CUIABANA	84.565	35.477	50.074	1.682	514	10.816	13.012	13.030
Acorizal	908	172	260	113	21	56	190	190
Barão de Melgaço	722	143	0	90	17	0	107	110
Chapada dos Guimarães	1.472	334	973	183	41	210	434	435
Cuiabá	53.554	22.073	32.505	0	0	7.021	7.021	7.025
Jangada	1.896	181	419	235	22	91	348	350
Nossa Senhora do Livramento	972	594	0	121	72	0	193	195
Nova Brasilândia	440	141	194	55	17	42	114	115
Planalto da Serra	230	63	127	29	8	27	64	65
Poconé	2.573	1.019	0	319	124	0	443	445
Santo Antônio do Leverger	1.929	472	859	239	58	186	483	485
Várzea Grande	19.869	10.285	14.737	298	134	3.183	3.615	3.615
GARÇAS ARAGUAIA (BARRA DO GARÇAS)	13.233	3.874	6.028	1.639	474	1.302	3.415	3.440
Araguaiana	1.019	129	168	126	16	36	178	180
Barra do Garças	6.657	1.701	2.991	825	208	646	1.679	1.680
Campinápolis	665	227	560	82	28	121	231	235
General Carneiro	854	144	237	106	18	51	175	175
Nova Xavantina	1.857	749	1.071	230	91	231	552	555
Novo São Joaquim	779	308	271	97	38	59	194	195
Pontal do Araguaia	269	215	340	33	26	73	132	135
Ponte Branca	202	105	86	25	13	19	57	60
Ribeirãozinho	460	86	134	57	10	29	96	100
Torixoréu	471	210	170	58	26	37	121	125
OESTE MATOGROSSENSE (CÁCERES)	15.653	8.541	0	1.940	1.042	0	2.982	3.010
Araputanga	1.332	703	0	165	86	0	251	255
Cáceres	7.066	3.653	0	876	446	0	1.322	1.325
Curvelândia	776	223	0	96	27	0	123	125
Glória D'Oeste	388	112	0	48	14	0	62	65
Indiavaí	253	131	0	31	16	0	47	50
Lambari D'Oeste	494	277	0	61	34	0	95	95
Mirassol d'Oeste	1.355	1.585	0	168	193	0	361	365
Porto Esperidião	574	476	0	71	58	0	129	130
Reserva do Cabaçal	510	133	0	63	16	0	79	80
Rio Branco	706	284	0	88	35	0	123	125
Salto do Céu	282	233	0	35	28	0	63	65
São José dos Quatro Marcos	1.917	731	0	238	89	0	327	330
CENTRO NORTE MATOGROSSENSE (DIAMANTINO)	10.162	3.272	4.940	1.260	398	1.068	2.726	2.745
Alto Paraguai	385	380	588	48	46	127	221	225
Diamantino	1.593	869	991	198	106	214	518	520
Nobres	2.004	430	747	248	52	161	461	465
Nortelândia	471	322	262	58	39	57	154	155
Nova Maringá	259	51	453	32	6	98	136	140
Rosário Oeste	1.614	686	859	200	84	186	470	470
São José do Rio Claro	3.836	534	1.040	476	65	225	766	770
VALE DO ARINOS (JUARA)	3.864	1.725	2.559	479	210	552	1.241	1.245
Juara	2.814	1.137	1.655	349	139	357	845	845
Novo Horizonte do Norte	119	143	185	15	17	40	72	75
Porto dos Gaúchos	455	180	261	56	22	56	134	135
Tabaporã	476	265	458	59	32	99	190	190
NOROESTE MATOGROSSENSE (JUÍNA)	8.006	4.514	8.117	993	551	1.754	3.298	3.315
Aripuanã	755	508	1.075	94	62	232	388	390
Brasnorte	1.583	555	967	196	68	209	473	475
Castanheira	1.035	290	443	128	35	96	259	260
Colniza	841	1.075	1.994	104	131	431	666	670
Cotriguaçu	362	283	929	45	35	201	281	285
Juína	2.514	1.310	1.965	312	160	424	896	900
Juruena	916	493	744	114	60	161	335	335
VALE DO PEIXOTO (PEIXOTO DE AZEVEDO)	10.550	5.171	6.224	1.308	632	1.345	3.285	3.295
Colíder*	2.475	1.055	1.593	307	129	344	780	780
Guarantã do Norte	2.242	991	1.577	278	121	341	740	740
Matupá	1.244	527	727	154	64	157	375	375
Nova Guarita*	494	285	211	61	35	46	142	145
Novo Mundo	784	123	398	97	15	86	198	200
Peixoto de Azevedo	2.289	1.734	1.319	284	212	285	781	785
Terra Nova do Norte	1.022	456	399	127	56	86	269	270
SUDOESTE MATOGROSSENSE (PONTES E LACERDA)	7.181	3.983	160	890	486	35	1.411	1.435



Campos de Júlio	414	138	0	51	17	0	68	70
Comodoro	1.260	587	0	156	72	0	228	230
Conquista D'Oeste	150	166	0	19	20	0	39	40
Figueirópolis D'Oeste	776	127	0	96	15	0	111	115
Jauru	936	513	0	116	63	0	179	180
Nova Lacerda	241	145	0	30	18	0	48	50
Pontes e Lacerda	1.534	1.543	0	190	188	0	378	380
Rondolândia	176	157	160	22	19	35	76	80
Vale de São Domingos	290	89	0	36	11	0	47	50
Vila Bela da Santíssima Trindade	1.404	518	0	174	63	0	237	240
ARAGUAIA XINGU (PORTO ALEGRE DO NORTE)	3.145	2.691	4.432	391	327	957	1.675	1.685
Canabrava do Norte	274	120	229	34	15	49	98	100
Confresa	804	1.241	1.591	100	151	344	595	595
Porto Alegre do Norte	235	282	608	29	34	131	194	195
Santa Cruz do Xingu	316	65	106	39	8	23	70	70
Santa Terezinha	246	315	383	31	38	83	152	155
São José do Xingu	427	159	270	53	19	58	130	130
Vila Rica	843	509	1.245	105	62	269	436	440
SUL MATOGROSSENSE (RONDONÓPOLIS)	51.109	16.204	27.134	6.338	1.976	5.863	14.177	14.210
Alto Araguaia	1.888	652	997	234	80	215	529	530
Alto Garças	791	592	634	98	72	137	307	310
Alto Taquari	489	162	568	61	20	123	204	205
Araguainha	178	48	49	22	6	11	39	40
Campo Verde	5.010	1.117	2.257	621	136	488	1.245	1.245
Dom Aquino	1.037	338	388	129	41	84	254	255
Guiratinga	1.420	444	765	176	54	165	395	395
Itiquira	900	298	707	112	36	153	301	305
Jaciara	2.154	1.045	1.350	267	127	292	686	690
Juscimeira	1.304	578	568	162	71	123	356	360
Paranatinga	1.205	665	1.077	149	81	233	463	465
Pedra Preta	1.257	686	923	156	84	199	439	440
Poxoréo	1.510	854	685	187	104	148	439	440
Primavera do Leste	4.128	1.362	3.152	512	166	681	1.359	1.360
Rondonópolis	26.469	6.508	12.144	3.282	794	2.623	6.699	6.700
Santo Antônio do Leste	264	108	265	33	13	57	103	105
São José do Povo	401	172	198	50	21	43	114	115
São Pedro da Cipa	419	248	248	52	30	54	136	140
Tesouro	285	327	159	35	40	34	109	110
NORTE ARAGUAIA KARAJÁ (SÃO FELIX DO ARAGUAIA)	2.367	715	1.285	294	87	278	659	670
Alto Boa Vista	222	110	309	28	13	67	108	110
Luciara	171	131	88	21	16	19	56	60
Novo Santo Antônio	233	171	163	29	21	35	85	85
São Félix do Araguaia	1.583	237	637	196	29	138	363	365
Serra Nova Dourada	158	66	88	20	8	19	47	50
TELES PIRES (SINOP)	31.682	9.817	21.527	2.821	914	4.649	8.384	8.425
Cláudia	1.485	536	601	184	65	130	379	380
Feliz Natal	773	318	609	96	39	132	267	270
Ipiranga do Norte	264	68	358	33	8	77	118	120
Itanhangá	499	163	318	62	20	69	151	155
Itaúba*	378	245	185	47	30	40	117	120
Lucas do Rio Verde	3.683	1.228	3.164	457	150	683	1.290	1.290
Marcelândia*	2.079	342	454	258	42	98	398	400
Nova Mutum	1.166	847	2.028	145	103	438	686	690
Nova Santa Helena*	222	109	163	28	13	35	76	80
Nova Ubiratã	528	139	588	65	17	127	209	210
Santa Carmem	372	129	215	46	16	46	108	110
Santa Rita do Trivelato	804	132	162	100	16	35	151	155
Sinop	12.078	3.074	7.147	387	92	1.544	2.023	2.025
Sorriso	5.496	1.772	4.219	682	216	911	1.809	1.810
Tapurah	538	314	644	67	38	139	244	245
União do Sul	577	95	153	72	12	33	117	120
Vera	740	306	519	92	37	112	241	245
MÉDIO NORTE MATOGROSSENSE (TANGARA DA SERRA)	13.923	7.981	3.863	1.726	975	835	3.536	3.560
Arenápolis	921	572	478	114	70	103	287	290
Barra do Bugres	1.417	1.494	0	176	182	0	358	360
Campo Novo do Parecis	802	821	1.628	99	100	352	551	555
Denise	929	374	485	115	46	105	266	270
Nova Marilândia	238	64	156	30	8	34	72	75
Nova Olímpia	3.391	1.005	966	420	123	209	752	755
Porto Estrela	336	187	0	42	23	0	65	65
Santo Afonso	274	37	150	34	5	32	71	75

Sapezal	494	402	0	61	49	0	110	110
Tangará da Serra	5.121	3.025	0	635	369	0	1.004	1.005
Total Geral	269.583	111.689	146.938	23.515	9.529	31.742	64.786	65.070

\*Os municípios pertencentes à Região Norte Matogrossense (Colíder) estão contemplados nas demais regiões por não possuir uma Rede de Frio.

**ANEXO I DA RESOLUÇÃO CIB/MT AD REFERENDUM Nº 79, DE 09 DE AGOSTO DE 2021.**

QUADRO DEMONSTRATIVO DISTRIBUIÇÃO VACINA Pfizer/Comirnaty	
DESCRIÇÃO	QTDE
Doses distribuídas aos municípios D1 e D2 (devido arredondamento)	56.136
Doses remanescentes para eventuais perdas técnicas (Estoque estratégico)	24
<b>TOTAL</b>	<b>56.160</b>

REGIONAL/ MUNICÍPIOS	Total de Comorbidades Estimativa MS (269.580)	Total de Gestantes e Puérperas	Total de Pessoas com Deficiências Permanente Grave	Total de Pessoas de 40 a 44 anos (sem região de Fronteira) (Estimativa MS)	Total de Pessoas de 35 a 39 anos sem os Municípios da Fronteira (Estimativa MS)	7,9% Comorbidades (D2) Ref. 20ª Pauta - 22ª remessa - Res. CIB A.R. 47	7,9% Gestantes e Puérperas (D2) Ref. 20ª Pauta - 22ª remessa - Res. CIB A.R. 47	7,9% Pessoas com Deficiências Permanente Grave (D2) Ref. 20ª Pauta - 22ª remessa - Res. CIB A.R. 47	22,6% Pessoas de 40 a 44 anos (sem região de Fronteira) (D1)	8,3% Pessoas de 35 a 39 anos (sem região de Fronteira) (D1)	Total de Doses	Total de doses a serem enviadas Arredondamento 06 doses
MÉDIO ARAGUAIA (ÁGUA BOA)	6.019	1.680	2.683	4.964	5.360				1.121	444	1.565	1.596
Água Boa	1.389	362	803	1.355	1.454				306	121	427	432
Bom Jesus do Araguaia	285	86	70	350	367				79	30	109	114
Canarana	649	367	660	1.080	1.149				244	95	339	342
Cocalinho	618	55	272	325	292				73	24	97	102
Gaúcha do Norte	274	140	122	340	408				77	34	111	114
Nova Nazaré	561	87	143	155	161				35	13	48	48
Querência	877	430	325	860	994				194	83	277	282
Ribeirão Cascalheira	1.366	153	288	499	535				113	44	157	162
ALTO TAPAJÓS (ALTA FLORESTA)	8.124	1.612	5.041	5.631	5.966				1.274	496	1.770	1.788
Alta Floresta	3.137	835	2.213	2.426	2.553				548	212	760	762
Apiacás	595	83	428	366	431				83	36	119	120
Carlinda	807	117	709	486	443				110	37	147	150
Nova Bandeirantes	652	164	161	768	805				174	67	241	246
Nova Canaã do Norte*	1.640	160	618	605	683				137	57	194	198
Nova Monte Verde	626	103	366	450	491				102	41	143	144
Paranaíta	667	150	546	530	560				120	46	166	168
BAIXADA CUIABANA	84.565	14.549	35.477	50.074	54.253	5.771	1.042	2.543	11.318	4.504	25.178	25.200
Acorizal	908	64	172	260	276				59	23	82	84
Barão de Melgaço	722	60	143	0	0				0	0	0	0
Chapada dos Guimarães	1.472	231	334	973	958				220	80	300	300
Cuiabá	53.554	8.847	22.073	32.505	35.759	4.209	695	1.735	7.346	2.968	16.953	16.956
Jangada	1.896	90	181	419	393				95	33	128	132
Nossa Senhora do Livramento	972	134	594	0	0				0	0	0	0
Nova Brasilândia	440	41	141	194	204				44	17	61	66
Planalto da Serra	230	42	63	127	129				29	11	40	42
Poconé	2.573	433	1.019	0	0				0	0	0	0
Santo Antônio do Leverger	1.929	196	472	859	882				194	73	267	270
Várzea Grande	19.869	4.411	10.285	14.737	15.652	1.562	347	808	3.331	1.299	7.347	7.350
GARÇAS ARAGUAIA (BARRA DO GARÇAS)	13.233	2.069	3.874	6.028	6.177				1.362	513	1.875	1.896

REGIONAL/ MUNICÍPIOS	Total de Comorbidades Estimativa MS (269.580)	Total de Gestantes e Puérperas	Total de Pessoas com Deficiências Permanente Grave	Total de Pessoas de 40 a 44 anos (sem região de Fronteira) (Estimativa MS)	Total de Pessoas de 35 a 39 anos sem os Municípios da Fronteira (Estimativa MS)	7,9% Comorbidades (D2)  Ref. 20ª Pauta - 22ª remessa - Res. CIB A.R. 47	7,9% Gestantes e Puérperas (D2)  Ref. 20ª Pauta - 22ª remessa - Res. CIB A.R. 47	7,9% Pessoas com Deficiências Permanente Grave (D2)  Ref. 20ª Pauta - 22ª remessa - Res. CIB A.R. 47	22,6% Pessoas de 40 a 44 anos (sem região de Fronteira) (D1)	8,3% Pessoas de 35 a 39 anos (sem região de Fronteira) (D1)	Total de Doses	Total de doses a serem enviadas Arredondamento 06 doses
Araguaiana	1.019	28	129	168	147				38	12	50	54
Barra do Garças	6.657	1.006	1.701	2.991	3.084				676	256	932	936
Campinápolis	665	396	227	560	622				127	52	179	180
General Carneiro	854	103	144	237	243				54	20	74	78
Nova Xavantina	1.857	289	749	1.071	1.129				242	94	336	336
Novo São Joaquim	779	92	308	271	239				61	20	81	84
Pontal do Araguaia	269	76	215	340	358				77	30	107	108
Ponte Branca	202	14	105	86	59				19	5	24	24
Ribeirãozinho	460	29	86	134	122				30	10	40	42
Torixoréu	471	36	210	170	174				38	14	52	54
OESTE MATOGROSSENSE (CÁCERES)	15.653	2.761	8.541	0	0				0	0	0	0
Araputanga	1.332	224	703	0	0				0	0	0	0
Cáceres	7.066	1.452	3.653	0	0				0	0	0	0
Curvelândia	776	60	223	0	0				0	0	0	0
Glória D'Oeste	388	26	112	0	0				0	0	0	0
Indiavaí	253	41	131	0	0				0	0	0	0
Lambari D'Oeste	494	65	277	0	0				0	0	0	0
Mirassol d'Oeste	1.355	396	1.585	0	0				0	0	0	0
Porto Esperidião	574	148	476	0	0				0	0	0	0
Reserva do Cabaçal	510	20	133	0	0				0	0	0	0
Rio Branco	706	75	284	0	0				0	0	0	0
Salto do Céu	282	51	233	0	0				0	0	0	0
São José dos Quatro Marcos	1.917	203	731	0	0				0	0	0	0
CENTRO NORTE MATOGROSSENSE (DIAMANTINO)	10.162	1.255	3.272	4.940	5.249				1.116	437	1.553	1.572
Alto Paraguai	385	72	380	588	598				133	50	183	186
Diamantino	1.593	360	869	991	1.131				224	94	318	318
Nobres	2.004	231	430	747	780				169	65	234	234
Nortelândia	471	90	322	262	265				59	22	81	84
Nova Maringá	259	65	51	453	441				102	37	139	144
Rosário Oeste	1.614	172	686	859	869				194	72	266	270
São José do Rio Claro	3.836	265	534	1.040	1.165				235	97	332	336
VALE DO ARINOS (JUARA)	3.864	785	1.725	2.559	2.713				579	225	804	816
Juara	2.814	551	1.137	1.655	1.835				374	152	526	528
Novo Horizonte do Norte	119	41	143	185	180				42	15	57	60
Porto dos Gaúchos	455	68	180	261	267				59	22	81	84
Tabaporã	476	125	265	458	431				104	36	140	144
NOROESTE MATOGROSSENSE (JUÍNA)	8.006	1.967	4.514	8.117	8.538				1.835	708	2.543	2.562
Aripuanã	755	317	508	1.075	1.169				243	97	340	342
Brasnorte	1.583	293	555	967	1.047				219	87	306	306
Castanheira	1.035	88	290	443	415				100	34	134	138
Colniza	841	356	1.075	1.994	2.131				451	177	628	630

REGIONAL/ MUNICÍPIOS	Total de Comorbidades Estimativa MS (269.580)	Total de Gestantes e Puérperas	Total de Pessoas com Deficiências Permanente Grave	Total de Pessoas de 40 a 44 anos (sem região de Fronteira) (Estimativa MS)	Total de Pessoas de 35 a 39 anos sem os Municípios da Fronteira (Estimativa MS)	7,9% Comorbidades (D2) Ref. 20ª Pauta - 22ª remessa - Res. CIB A.R. 47	7,9% Gestantes e Puérperas (D2) Ref. 20ª Pauta - 22ª remessa - Res. CIB A.R. 47	7,9% Pessoas com Deficiências Permanente Grave (D2) Ref. 20ª Pauta - 22ª remessa - Res. CIB A.R. 47	22,6% Pessoas de 40 a 44 anos (sem região de Fronteira) (D1)	8,3% Pessoas de 35 a 39 anos (sem região de Fronteira) (D1)	Total de Doses	Total de doses a serem enviadas Arredondamento 06 doses
Cotriguaçu	362	145	283	929	977				210	81	291	294
Juína	2.514	636	1.310	1.965	1.967				444	163	607	612
Juruena	916	132	493	744	832				168	69	237	240
VALE DO PEIXOTO (PEIXOTO DE AZEVEDO)	10.550	2.072	5.171	6.224	6.948				1.406	578	1.984	2.004
Colíder*	2.475	426	1.055	1.593	1.743				360	145	505	510
Guarantã do Norte	2.242	462	991	1.577	1.887				356	157	513	516
Matupá	1.244	317	527	727	793				164	66	230	234
Nova Guarita*	494	63	285	211	200				48	17	65	66
Novo Mundo	784	96	123	398	408				90	34	124	126
Peixoto de Azevedo	2.289	534	1.734	1.319	1.503				298	125	423	426
Terra Nova do Norte	1.022	174	456	399	414				90	34	124	126
SUDOESTE MATOGROSSENSE (PONTES E LACERDA)	7.181	1.757	3.983	160	206				36	17	53	54
Campos de Júlio	414	110	138	0	0				0	0	0	0
Comodoro	1.260	320	587	0	0				0	0	0	0
Conquista D'Oeste	150	57	166	0	0				0	0	0	0
Figueirópolis D'Oeste	776	45	127	0	0				0	0	0	0
Jauru	936	112	513	0	0				0	0	0	0
Nova Lacerda	241	75	145	0	0				0	0	0	0
Pontes e Lacerda	1.534	734	1.543	0	0				0	0	0	0
Rondolândia	176	22	157	160	206				36	17	53	54
Vale de São Domingos	290	45	89	0	0				0	0	0	0
Vila Bela da Santíssima Trindade	1.404	237	518	0	0				0	0	0	0
ARAGUAIA XINGU (PORTO ALEGRE DO NORTE)	3.145	1.273	2.691	4.432	4.840				1.002	402	1.404	1.422
Canabrava do Norte	274	55	120	229	265				52	22	74	78
Confresa	804	611	1.241	1.591	1.710				360	142	502	504
Porto Alegre do Norte	235	133	282	608	681				137	57	194	198
Santa Cruz do Xingu	316	32	65	106	135				24	11	35	36
Santa Terezinha	246	97	315	383	452				87	38	125	126
São José do Xingu	427	80	159	270	302				61	25	86	90
Vila Rica	843	265	509	1.245	1.295				281	107	388	390
SUL MATOGROSSENSE (RONDONÓPOLIS)	51.109	7.668	16.204	27.134	28.913				6.132	2.398	8.530	8.574
Alto Araguaia	1.888	166	652	997	1.066				225	88	313	318
Alto Garças	791	130	592	634	694				143	58	201	204
Alto Taquari	489	162	162	568	612				128	51	179	180
Araguainha	178	4	48	49	45				11	4	15	18
Campo Verde	5.010	664	1.117	2.257	2.521				510	209	719	720
Dom Aquino	1.037	72	338	388	402				88	33	121	126
Guiratinga	1.420	100	444	765	733				173	61	234	234
Itiquira	900	174	298	707	727				160	60	220	222
Jaciara	2.154	393	1.045	1.350	1.367				305	113	418	420
Juscimeira	1.304	116	578	568	551				128	46	174	174



REGIONAL/ MUNICÍPIOS	Total de Comorbidades Estimativa MS (269.580)	Total de Gestantes e Puérperas	Total de Pessoas com Deficiências Permanente Grave	Total de Pessoas de 40 a 44 anos (sem região de Fronteira) (Estimativa MS)	Total de Pessoas de 35 a 39 anos sem os Municípios da Fronteira (Estimativa MS)	7,9% Comorbidades (D2) Ref. 20ª Pauta - 22ª remessa - Res. CIB A.R. 47	7,9% Gestantes e Puérperas (D2) Ref. 20ª Pauta - 22ª remessa - Res. CIB A.R. 47	7,9% Pessoas com Deficiências Permanente Grave (D2) Ref. 20ª Pauta - 22ª remessa - Res. CIB A.R. 47	22,6% Pessoas de 40 a 44 anos (sem região de Fronteira) (D1)	8,3% Pessoas de 35 a 39 anos (sem região de Fronteira) (D1)	Total de Doses	Total de doses a serem enviadas Arredondamento 06 doses
Paranatinga	1.205	320	665	1.077	1.204			243	100	343	348	
Pedra Preta	1.257	227	686	923	866			209	72	281	282	
Poxoréo	1.510	230	854	685	684			155	57	212	216	
Primavera do Leste	4.128	1.240	1.362	3.152	3.615			712	300	1.012	1.014	
Rondonópolis	26.469	3.516	6.508	12.144	12.969			2.745	1.076	3.821	3.822	
Santo Antônio do Leste	264	58	108	265	244			60	20	80	84	
São José do Povo	401	17	172	198	170			45	14	59	60	
São Pedro da Cipa	419	62	248	248	270			56	22	78	78	
Tesouro	285	17	327	159	173			36	14	50	54	
NORTE ARAGUAIA KARAJÁ (SÃO FELIX DO ARAGUAIA)	2.367	224	715	1.285	1.250			291	103	394	408	
Alto Boa Vista	222	71	110	309	326			70	27	97	102	
Luciara	171	19	131	88	99			20	8	28	30	
Novo Santo Antônio	233	25	171	163	142			37	12	49	54	
São Félix do Araguaia	1.583	92	237	637	584			144	48	192	192	
Serra Nova Dourada	158	17	66	88	99			20	8	28	30	
TELES PIRES (SINOP)	31.682	8.075	9.817	21.527	25.407			4.867	2.110	6.977	7.026	
Cláudia	1.485	120	536	601	561			136	47	183	186	
Feliz Natal	773	183	318	609	619			138	51	189	192	
Ipiranga do Norte	264	106	68	358	467			81	39	120	120	
Itanhangá	499	80	163	318	335			72	28	100	102	
Itaúba*	378	79	245	185	172			42	14	56	60	
Lucas do Rio Verde	3.683	1.237	1.228	3.164	4.344			715	361	1.076	1.080	
Marcelândia*	2.079	165	342	454	432			103	36	139	144	
Nova Mutum	1.166	866	847	2.028	2.799			458	232	690	690	
Nova Santa Helena*	222	53	109	163	166			37	14	51	54	
Nova Ubiratã	528	171	139	588	651			133	54	187	192	
Santa Carmem	372	72	129	215	224			49	19	68	72	
Santa Rita do Trivelato	804	38	132	162	211			37	18	55	60	
Sinop	12.078	2.767	3.074	7.147	7.762			1.615	644	2.259	2.262	
Sorriso	5.496	1.763	1.772	4.219	5.048			953	419	1.372	1.374	
Tapurah	538	198	314	644	962			146	80	226	228	
União do Sul	577	43	95	153	126			35	10	45	48	
Vera	740	134	306	519	528			117	44	161	162	
MÉDIO NORTE MATOGROSSENSE (TANGARA DA SERRA)	13.923	3.646	7.981	3.863	3.999			873	332	1.205	1.218	
Arenápolis	921	121	572	478	491			108	41	149	150	
Barra do Bugres	1.417	460	1.494	0	0			0	0	0	0	
Campo Novo do Parecis	802	651	821	1.628	1.816			368	151	519	522	
Denise	929	74	374	485	480			110	40	150	150	
Nova Marilândia	238	39	64	156	170			35	14	49	54	
Nova Olímpia	3.391	231	1.005	966	893			218	74	292	294	
Porto Estrela	336	34	187	0	0			0	0	0	0	

REGIONAL/ MUNICÍPIOS	Total de Comorbidades Estimativa MS (269.580)	Total de Gestantes e Puérperas	Total de Pessoas com Deficiências Permanente Grave	Total de Pessoas de 40 a 44 anos (sem região de Fronteira) (Estimativa MS)	Total de Pessoas de 35 a 39 anos sem os Municípios da Fronteira (Estimativa MS)	7,9% Comorbidades (D2) Ref. 20ª Pauta - 22ª remessa - Res. CIB A.R. 47	7,9% Gestantes e Puérperas (D2) Ref. 20ª Pauta - 22ª remessa - Res. CIB A.R. 47	7,9% Pessoas com Deficiências Permanente Grave (D2) Ref. 20ª Pauta - 22ª remessa - Res. CIB A.R. 47	22,6% Pessoas de 40 a 44 anos (sem região de Fronteira) (D1)	8,3% Pessoas de 35 a 39 anos (sem região de Fronteira) (D1)	Total de Doses	Total de doses a serem enviadas Arredondamento 06 doses
Santo Afonso	274	23	37	150	149				34	12	46	48
Sapezal	494	492	402	0	0				0	0	0	0
Tangará da Serra	5.121	1.521	3.025	0	0				0	0	0	0
Total Geral	269.583	51.393	111.689	146.938	159.819	5.771	1.042	2.543	33.212	13.267	55.835	56.136

\*Os municípios pertencentes à Região Norte Matogrossense (Colíder) estão contemplados nas demais regiões por não possuir uma Rede de Frio.

**ANEXO I DA RESOLUÇÃO CIB/MT AD REFERENDUM Nº 79, DE  
09 DE AGOSTO DE 2021.**

QUADRO DEMONSTRATIVO DISTRIBUIÇÃO VACINA Janssen (Johnson & Johnson)	
DESCRIÇÃO	QTDE
Doses distribuídas aos municípios - Dose única - DU (devido arredondamento)	1.300
Doses remanescentes para eventuais perdas técnicas (Estoque estratégico)	100
TOTAL	1.400

REGIONAL/MUNICÍPIOS	Total de Pessoas de 40 a 44 anos (sem região de Fronteira) (Estimativa MS)	0,7% Pessoas de 40 a 44 anos (sem região de Fronteira) (Estimativa MS) (DU)	Total de Doses	Total de doses a serem enviadas Arredondamento 05 doses (DU)
MÉDIO ARAGUAIA (ÁGUA BOA)	4.964	33	33	55
Água Boa	1.355	9	9	10
Bom Jesus do Araguaia	350	2	2	5
Canarana	1.080	8	8	10
Cocalinho	325	2	2	5
Gaúcha do Norte	340	2	2	5
Nova Nazaré	155	1	1	5
Querência	860	6	6	10
Ribeirão Cascalheira	499	3	3	5
ALTO TAPAJÓS (ALTA FLORESTA)	5.631	39	39	50
Alta Floresta	2.426	17	17	20
Apiacás	366	3	3	5
Carlinda	486	3	3	5
Nova Bandeirantes	768	5	5	5
Nova Canaã do Norte*	605	4	4	5
Nova Monte Verde	450	3	3	5
Paranaíta	530	4	4	5
BAIXADA CUIABANA	50.074	351	351	375
Acorizal	260	2	2	5
Barão de Melgaço	0	0	0	0
Chapada dos Guimarães	973	7	7	10
Cuiabá	32.505	228	228	230
Jangada	419	3	3	5
Nossa Senhora do Livramento	0	0	0	0
Nova Brasilândia	194	1	1	5

REGIONAL/MUNICÍPIOS	Total de Pessoas de 40 a 44 anos (sem região de Fronteira) (Estimativa MS)	0,7% Pessoas de 40 a 44 anos (sem região de Fronteira) (Estimativa MS) (DU)	Total de Doses	Total de doses a serem enviadas Arredondamento 05 doses (DU)
Planalto da Serra	127	1	1	5
Poconé	0	0	0	0
Santo Antônio do Leverger	859	6	6	10
Várzea Grande	14.737	103	103	105
GARÇAS ARAGUAIA (BARRA DO GARÇAS)	6.028	42	42	75
Araguaiana	168	1	1	5
Barra do Garças	2.991	21	21	25
Campinápolis	560	4	4	5
General Carneiro	237	2	2	5
Nova Xavantina	1.071	7	7	10
Novo São Joaquim	271	2	2	5
Pontal do Araguaia	340	2	2	5
Ponte Branca	86	1	1	5
Ribeirãozinho	134	1	1	5
Torixoréu	170	1	1	5
OESTE MATOGROSSENSE (CÁCERES)	0	0	0	0
Araputanga	0	0	0	0
Cáceres	0	0	0	0
Curvelândia	0	0	0	0
Glória D'Oeste	0	0	0	0
Indiavaí	0	0	0	0
Lambari D'Oeste	0	0	0	0
Mirassol d'Oeste	0	0	0	0
Porto Esperidião	0	0	0	0
Reserva do Cabaçal	0	0	0	0
Rio Branco	0	0	0	0
Salto do Céu	0	0	0	0
São José dos Quatro Marcos	0	0	0	0
CENTRO NORTE MATOGROSSENSE (DIAMANTINO)	4.940	34	34	50
Alto Paraguai	588	4	4	5
Diamantino	991	7	7	10
Nobres	747	5	5	5
Nortelândia	262	2	2	5
Nova Maringá	453	3	3	5
Rosário Oeste	859	6	6	10
São José do Rio Claro	1.040	7	7	10
VALE DO ARINOS (JUARA)	2.559	18	18	30
Juara	1.655	12	12	15
Novo Horizonte do Norte	185	1	1	5
Porto dos Gaúchos	261	2	2	5
Tabaporã	458	3	3	5
NOROESTE MATOGROSSENSE (JUÍNA)	8.117	58	58	70
Aripuanã	1.075	8	8	10
Brasnorte	967	7	7	10
Castanheira	443	3	3	5

REGIONAL/MUNICÍPIOS	Total de Pessoas de 40 a 44 anos (sem região de Fronteira) (Estimativa MS)	0,7% Pessoas de 40 a 44 anos (sem região de Fronteira) (Estimativa MS) (DU)	Total de Doses	Total de doses a serem enviadas Arredondamento 05 doses (DU)
Colniza	1.994	14	14	15
Cotriguaçu	929	7	7	10
Juína	1.965	14	14	15
Juruena	744	5	5	5
VALE DO PEIXOTO (PEIXOTO DE AZEVEDO)	6.224	43	43	60
Colíder*	1.593	11	11	15
Guarantã do Norte	1.577	11	11	15
Matupá	727	5	5	5
Nova Guarita*	211	1	1	5
Novo Mundo	398	3	3	5
Peixoto de Azevedo	1.319	9	9	10
Terra Nova do Norte	399	3	3	5
SUDOESTE MATOGROSSENSE (PONTES E LACERDA)	160	1	1	5
Campos de Júlio	0	0	0	0
Comodoro	0	0	0	0
Conquista D'Oeste	0	0	0	0
Figueirópolis D'Oeste	0	0	0	0
Jauru	0	0	0	0
Nova Lacerda	0	0	0	0
Pontes e Lacerda	0	0	0	0
Rondolândia	160	1	1	5
Vale de São Domingos	0	0	0	0
Vila Bela da Santíssima Trindade	0	0	0	0
ARAGUAIA XINGU (PORTO ALEGRE DO NORTE)	4.432	32	32	50
Canabrava do Norte	229	2	2	5
Confresa	1.591	11	11	15
Porto Alegre do Norte	608	4	4	5
Santa Cruz do Xingu	106	1	1	5
Santa Terezinha	383	3	3	5
São José do Xingu	270	2	2	5
Vila Rica	1.245	9	9	10
SUL MATOGROSSENSE (RONDONÓPOLIS)	27.134	189	189	225
Alto Araguaia	997	7	7	10
Alto Garças	634	4	4	5
Alto Taquari	568	4	4	5
Araguainha	49	0	0	0
Campo Verde	2.257	16	16	20
Dom Aquino	388	3	3	5
Guiratinga	765	5	5	5
Itiquira	707	5	5	5
Jaciara	1.350	9	9	10
Juscimeira	568	4	4	5
Paranatinga	1.077	8	8	10
Pedra Preta	923	6	6	10
Poxoréo	685	5	5	5



REGIONAL/MUNICÍPIOS	Total de Pessoas de 40 a 44 anos (sem região de Fronteira) (Estimativa MS)	0,7% Pessoas de 40 a 44 anos (sem região de Fronteira) (Estimativa MS) (DU)	Total de Doses	Total de doses a serem enviadas Arredondamento 05 doses (DU)
Primavera do Leste	3.152	22	22	25
Rondonópolis	12.144	85	85	85
Santo Antônio do Leste	265	2	2	5
São José do Povo	198	1	1	5
São Pedro da Cipa	248	2	2	5
Tesouro	159	1	1	5
NORTE ARAGUAIA KARAJÁ (SÃO FELIX DO ARAGUAIA)	1.285	9	9	25
Alto Boa Vista	309	2	2	5
Luciara	88	1	1	5
Novo Santo Antônio	163	1	1	5
São Félix do Araguaia	637	4	4	5
Serra Nova Dourada	88	1	1	5
TELES PIRES (SINOP)	21.527	151	151	185
Cláudia	601	4	4	5
Feliz Natal	609	4	4	5
Ipiranga do Norte	358	3	3	5
Itanhangá	318	2	2	5
Itaúba*	185	1	1	5
Lucas do Rio Verde	3.164	22	22	25
Marcelândia*	454	3	3	5
Nova Mutum	2.028	14	14	15
Nova Santa Helena*	163	1	1	5
Nova Ubiratã	588	4	4	5
Santa Carmem	215	2	2	5
Santa Rita do Trivelato	162	1	1	5
Sinop	7.147	50	50	50
Sorriso	4.219	30	30	30
Tapurah	644	5	5	5
União do Sul	153	1	1	5
Vera	519	4	4	5
MÉDIO NORTE MATOGROSSENSE (TANGARA DA SERRA)	3.863	26	26	45
Arenápolis	478	3	3	5
Barra do Bugres	0	0	0	0
Campo Novo do Parecis	1.628	11	11	15
Denise	485	3	3	5
Nova Marilândia	156	1	1	5
Nova Olímpia	966	7	7	10
Porto Estrela	0	0	0	0
Santo Afonso	150	1	1	5
Sapezal	0	0	0	0
Tangará da Serra	0	0	0	0
Total Geral	146.938	1.026	1.026	1.300

\*Os municípios pertencentes à Região Norte Matogrossense (Colíder) estão contemplados nas demais regiões por não possuir uma Rede de Frio.

## ADMINISTRAÇÃO INDIRETA

## FAPEMAT

## FUNDAÇÃO DE AMPARO À PESQUISA

**EXTRATO DE TERMO DE CONCESSÃO E ACEITAÇÃO DE AUXÍLIO À PROJETO DE PESQUISA - EDITAL PROGRAMA DE PESQUISA APLICADA/FAPEMAT Nº 004/2021 - CADEIAS PRODUTIVAS DE MATO GROSSO - PROCESSO Nº 339421/2021.**

**CONCEDENTE:** Fundação de Amparo à Pesquisa do Estado de Mato Grosso - FAPEMAT. **INSTITUIÇÃO EXECUTORA:** Universidade Federal de Mato Grosso - UFMT. **CONCESSIONÁRIO:** Adriana Garcia do Amaral. **OBJETO:** Auxílio financeiro para desenvolvimento e conclusão do projeto: "Resíduo de vidro como substituto da areia em blocos de concreto" **Duração:** 18 (doze) meses. **Data da assinatura:** 04/08/2021. **Dotação Orçamentária:** 2595.9900.3390.2000/2595.0600.4490.2000. **Fonte:** 192. **Valor do Auxílio:** R\$: 39.230,00 (trinta e nove mil e duzentos e trinta reais). **ASSINAM:** Marcos de Sá Fernandes da Silva - Presidente da FAPEMAT, Leandro Dênis Battirola - Pró-Reitor da UFMT e Adriana Garcia do Amaral - CONCESSIONÁRIO.

## JUCEMAT

## JUNTA COMERCIAL

**EXTRATO 3º ADITIVO DO TERMO DE COOPERAÇÃO Nº 011/2018**

**PARTÍCIPES:** Junta Comercial do Estado de Mato Grosso e Tribunal de Justiça do Estado de Mato Grosso.

**OBJETO:** O presente Termo aditivo possui por objeto a prorrogação da vigência do Termo de Cooperação por mais 12 meses a partir da data de 09/08/2021.

**DATA DE ASSINATURA:** 06/08/2021.

**ASSINAM:** Manoel Lourenço de Amorim Silva - Junta Comercial do Estado de Mato Grosso e do outro lado Maria Helena Gargaglione Póvoas - Tribunal de Justiça do Estado de Mato Grosso.

## INTERMAT

## INSTITUTO DE TERRAS DE MATO GROSSO

## PRIMEIRO TERMO ADITIVO AO CONTRATO 005/2020/INTERMAT

I- CONTRATANTE: INSTITUTO DE TERRAS DE MATO GROSSO - CNPJ: 03.831.971/0001-71;

II- CONTRATADO: VETOR SERVIÇOS E TERCEIRIZAÇÕES LTDA - CNPJ: 79.401.188/0001-30;

III - OBJETO: O PRESENTE INSTRUMENTO VISA, PROMOVER A REPECTUAÇÃO DO CONTRATO DE ACORDO COM O DISSÍDIO COLETIVO DE 2021, E REAJUSTAR O CONTRATO DE ACORDO COM O ÍNDICE INFLACIONÁRIO PELO IPCA ACUMULADO, COM EFEITO RETROATIVO EM 01 DE JANEIRO DE 2021, ASSIM COMO REAJUSTAR CLÁUSULAS CONTRATUAIS E RENOVAR O CONTRATO POR MAIS 12 (DOZE) MESES.

CONTRATAÇÃO DE EMPRESA ESPECIALIZADA EM PRESTAÇÃO DE SERVIÇOS DE LIMPEZA, HIGIENIZAÇÃO E CONSERVAÇÃO PARA ATENDER TODO O COMPLEXO DO INSTITUTO DE TERRAS DE MATO GROSSO, AS ÁREAS INTERNAS E EXTERNAS DO EDIFÍCIO-SEDE, E BLOCOS ANEXOS, COM O FORNECIMENTO DE MÃO DE OBRA, MATERIAIS, UNIFORMES, EQUIPAMENTOS DE PROTEÇÃO INDIVIDUAL (EPI), E OUTROS EQUIPAMENTOS E INSUMOS NECESSÁRIOS PARA A EXECUÇÃO DOS SERVIÇOS, PARA ATENDER AS NECESSIDADES DO INSTITUTO DE TERRAS DE MATO GROSSO.

IV - VIGÊNCIA: A vigência é de 12 (doze) meses a partir de 17 de agosto de 2021.

V- DOT. ORÇAMENTÁRIA: Proj/Ativ. 2006.9900, elem. de despesa: 3.3.90.37.000 fonte 100.

VI - FISCAL, SUPLENTE: RENAN CASTRO DA COSTA, WILTON CHALES DO NASCIMENTO.

ASSINAM: Em Cuiabá-MT, 03 de agosto de 2021. FRANCISCO SERAFIM DE BARROS- Contratante, VITOR PAULO DA SILVA- Contratado.

## PORTARIA Nº 43/2021

O Presidente do Instituto de Terras de Mato Grosso - INTERMAT, no uso das atribuições que lhe conferem os itens I e VI do artigo 5º do Decreto 1.546 de 26 de maio de 1.992, que aprova o Regulamento deste Órgão: Considerando a faculdade prevista nos artigos 27 e 28, item I e II mais os parágrafos 1º e 2º da Lei 6.3 83 de 07 de dezembro de 1.976;

Considerando os pressupostos contidos nos artigos 5º e 6º da Lei nº 3.922, de 20 de setembro de 1.977; Considerando orientações materializadas nos artigos 3º, 6º e 7º do Decreto Estadual 1.260, de 14 de fevereiro de 1.978; Considerando afinal o contido nos autos do **processo nº 76421/2021**.

I - Arrecadar como devoluta incorporando-a ao patrimônio do Estado de Mato Grosso a área de **770.3641ha**, situada no Município de **MARCELÂNDIA/MT**, denominada "**FAZENDA FERNANDA/PRADO**". Perímetro: **15.119,97m**.

**DESCRIÇÃO DO PERÍMETRO:** O perímetro do imóvel descrito abaixo:

Inicia-se a descrição deste perímetro no vértice **TDaw-M-0130**, de coordenadas **N 8.807.201,490m** e **E 811.608,922m**; situado no limite de Terras de Mariza Borin Giordano com o limite da margem direita do Córrego sem Denominação 01; deste, segue margeando com Córrego sem Denominação 0,com os seguintes azimutes e distâncias: 110°20'05" e 36,08 m até o vértice **TDaw-V-0673**, de coordenadas **N 8.807.188,953m** e **E 811.642,751m**; 154°47'56" e 37,58 m até o vértice **TDaw-V-0674**, de coordenadas **N 8.807.154,953m** e **E 811.658,751m**; 132°11'04" e 43,19 m até o vértice **TDaw-V-0675**, de coordenadas **N 8.807.125,953m** e **E 811.690,751m**; 112°50'01" e 20,62 m até o vértice **TDaw-V-0676**, de coordenadas **N 8.807.117,953m** e **E 811.709,751m**; 164°44'42" e 54,75 m até o vértice **TDaw-V-0677**, de coordenadas **N 8.807.065,129m** e **E 811.724,158m**; 115°20'46" e 26,11 m até o vértice **TDaw-V-0678**, de coordenadas **N 8.807.053,953m** e **E 811.747,751m** 168°41'24" e 20,40 m até o vértice **TDaw-V-0679**, de coordenadas **N 8.807.033,953m** e **E 811.751,751m**; 79°41'43" e 22,36 m até o vértice **TDaw-V-0680**, de coordenadas **N 8.807.037,953m** e **E 811.773,751m**; 163°00'33" e 37,64 m até o vértice **TDaw-V-0681**, de coordenadas **N 8.807.001,953m** e **E 811.784,751m**; 102°52'30" e 35,90 m até o vértice **TDaw-V-0682**, de coordenadas **N 8.806.993,953m** e **E 811.819,751m**; 162°15'19" e 26,25 m até o vértice **TDaw-V-0683**, de coordenadas **N 8.806.968,953m** e **E 811.827,751m**; 138°39'08" e 30,34 m até o vértice **TDaw-V-0684**, de coordenadas **N 8.806.946,179m** e **E 811.847,793m**; 166°36'27" e 30,04 m até o vértice **TDaw-V-0685**, de coordenadas **N 8.806.916,953m** e **E 811.854,751m**; 97 °41'46" e 37,34 m até o vértice **TDaw-V-0686**, de coordenadas **N 8.806.911,953m** e **E 811.891,751m**; 108°02'03" e 45,22 m até o vértice **TDaw-V-0687**, de coordenadas **N 8.806.897,953m** e **E 811.934,751m**; 137°47'34" e 58,05 m até o vértice **TDaw-V-0688**, de coordenadas **N 8.806.854,953m** e **E 811.973,751m** 173°01'08" e 49,37 m até o vértice **TDaw-V-0689**, de coordenadas **N 8.806.805,953m** e **E 811.979,751m**; 106°41'57" e 20, 88 m até o vértice **TDaw-V-0690**, de coordenadas **N 8.806.799,953m** e **E 811.999,751m**; 82°03'24" e 43,42 m até o vértice **TDaw-V-0691**, de coordenadas **N 8.806.805,953m** e **E 812.042,751m**; 136°04'51" e 37,48 m até o vértice **TDaw-V-0692**, de coordenadas **N 8.806.778,953m** e **E 812.068,751m**; 108°55'29" e 37,00 m até o vértice **TDaw-V-0693**, de coordenadas **N 8.806.766,953m** e **E 812.103,751m**; 120°31'47" e 45,28 m até o vértice **TDaw-V-0694**, de coordenadas **N 8.806.743,953m** e **E 812.142,751m**; 117°28'28" e 28,18 m até o vértice **TDaw-V-0695**, de coordenadas **N 8.806.730,953m** e **E 812.167,751m** 105°07'26" e 38,33 m até o vértice **TDaw-V-0696**, de coordenadas **N 8.806.720,953m** e **E 812.204,751m**; 90°00'00" e 18,00 m até o vértice **TDaw-V-0697**, de coordenadas **N 8.806.720,953m** e **E 812.222,751m**; 135°00'00" e 24,04 m até o vértice **TDaw-V-0698**, de coordenadas **N 8.806.703,953m** e **E 812.239,751m**; 126°41'23" e 63,60 m até o vértice **TDaw-V-0699**, de coordenadas **N 8.806.665,953m** e **E 812.290,751m**; 147°22'51" e 29,68 m até o vértice **TDaw-V-0700**, de coordenadas **N 8.806.640,953m** e **E 812.306,751m**; 105° 25'20" e 30,08 m até o vértice **TDaw-V-0701**, de coordenadas **N 8.806.632,953m** e **E 812.335,751m**; 76 °25'46" e 29,83 m até o vértice **TDaw-V-0702**, de coordenadas **N 8.806.639,953m** e **E 812.364,751m**; 133°49'51" e 34,66 m até o vértice **TDaw-V-0703**, de coordenadas **N 8.806.615,953m** e **E 812.389,751m**; 97°12'51" e 79,63 m até o vértice **TDaw-V-0704**, de coordenadas **N 8.806.605,953m** e **E 812.468,751m**; 114°27'21" e 36,20 m até o vértice **TDaw-M-0122**, de coordenadas **N 8.806.590,968m** e **E 812.501,700m**; situado no limite do Córrego sem Denominação 01 com a divisa de terras de Antônio Donizete Giordano, CPF: 209.129.199-49; deste, segue confrontando com Terras de Antônio Donizete Giordano, com os seguintes azimutes: 203°22'04" e 1.070 ,34 m até o vértice **TDaw-M-0123**, de coordenadas **N 8.805.608,424m** e **E 812.077,170m**; 114°21'43" e 984,54 m até o vértice **TDaw-M-0124**, de coordenadas **N 8.805.202,299m** e **E 812.974,047m**; situado na divisa de Terras de Antônio Donizete Giordano com a divisa de Terras de Marquessom Ascanio, CPF: 952.716.351-04;

deste, segue confrontando com Terras de Marquessom Ascanio, com os seguintes azimutes e distâncias: 207°27'49" e 338,58 m até o vértice **TDAW-M-0125**, de coordenadas **N 8.804.901,878m** e **E 812.817,901m**; 122°21'21" e 1.337,35 m até o vértice **TDAW-M-0126**, de coordenadas **N 8.804.186, 157m** e **E 813.947,617m**; situado na divisa de Terras de Marquessom Ascanio com o limite da margem direita do Córrego sem Denominação 02; deste, segue margeando a jusante com Córrego sem Denominação 02, com os seguintes azimutes e distâncias: 159°13'14" e 31,02 m até o vértice **TDAW-V-0570**, de coordenadas **N 8.804.157,155m** e **E 813.958,622m**; 146°25'49" e 132,02 m até o vértice **TDAW-V-0571**, de coordenadas **N 8.804.047,155m** e **E 814.031,622m**; 153°26'06" e 51,43 m até o vértice **TDAW-V-0572**, de coordenadas **N 8.804.001,155m** e **E 814.054,622m**; 188°27'18" e 143,92 m até o vértice **TDAW-P-0166**, de coordenadas **N 8.803.858,801m** e **E 814.033,461m**; 150°18'03" e 70,97 m até o vértice **TDAW-V-0573**, de coordenadas **N 8.803.797,155m** e **E 814.068,622m**; 167°55'50" e 145,62m até o vértice **TDAW-P-0167**, de coordenadas **N 8.803.654,757m** e **E 814.099,070m**; 157°41'44" e 75,23 m até o vértice **TDAW-V-0574**, de coordenadas **N 8.803.585,155m** e **E 814.127,622m**; 122°52'07" e 77,39 m até o vértice **TDAW-V-0575**, de coordenadas **N 8.803.543, 155m** e **E 814.192,622m**; 163°08'30" e 34,48 m até o vértice **TDAW-V-0576**, de coordenadas **N 8.803.510, 155m** e **E 814.202,622m**; 142°20'04" e 72,01 m até o vértice **TDAW-V-0577**, de coordenadas **N 8.803.453,155m** e **E 814.246,622m**; 162°47'02" e 74,33 m até o vértice **TDAW-V-0578**, de coordenadas **N 8.803.382,155m** e **E 814.268,622m**; 90°00'00" e 53,00 m até o vértice **TDAW-V-0579**, de coordenadas **N 8.803.382,155m** e **E 814.321,622m**; 131°38'01" e 48,17 m até o vértice **TDAW-V-0580**, de coordenadas **N 8.803.350,155m** e **E 814.357,622m**; 173°12'40" e 42,30 m até o vértice **TDAW-V-0581**, de coordenadas **N 8.803.308,155m** e **E 814.362,622m**; 154°08'11" e 69,85 m até o vértice **TDAW-P-0168**, de coordenadas **N 8.803.245,301m** e **E 814.393,093m**; 110°59'37" e 70,19 m até o vértice **TDAW-V-0582**, de coordenadas **N 8.803.220,155m** e **E 814.458,622m**; 92°14'45" e 51,04 m até o vértice **TDAW-V-0583**, de coordenadas **N 8.803.218, 155m** e **E 814.509,622m**; 100°53'08" e 79,43 m até o vértice **TDAW-V-0584**, de coordenadas **N 8.803.203,155m** e **E 814.587,622m**; 141°16'03" e 123,07 m até o vértice **TDAW-V-0585**, de coordenadas **N 8.803.107, 155m** e **E 814.664,622m**; 182°21'41" e 97,08 m até o vértice **TDAW-V-0586**, de coordenadas **N 8.803.010, 155m** e **E 814.660,622m**; 199°03'24" e 22,79 m até o vértice **TDAW-P-0169**, de coordenadas **N 8.802.988,617m** e **E 814.653,182m**; Situado no encontro do Córrego sem Denominação 02 com o Córrego sem denominação 03; deste, segue margeando a montante com o Córrego sem denominação 03, com os seguintes azimutes e distâncias: 311°00'56" e 51,10 m até o vértice **TDAW-V-0587**, de coordenadas **N 8.803.022,155m** e **E 814.614,622m**; 282°15'53" e 47,07 m até o vértice **TDAW-V-0588**, de coordenadas **N 8.803.032,155m** e **E 814.568,622m**; 265°54'52" e 84,21 m até o vértice **TDAW-V-0589**, de coordenadas **N 8.803.026, 155m** e **E 814.484,622m**; 263°39'35" e 81,50 m até o vértice **TDAW-V-0590**, de coordenadas **N 8.803.017,155m** e **E 814.403,622m**; 263°50'57" e 102,69 m até o vértice **TDAW-P-0170**, de coordenadas **N 8.803.006,152m** e **E 814.301,523m**; 342°24'37" e 49,31 m até o vértice **TDAW-V-0591**, de coordenadas **N 8.803.053,155m** e **E 814.286,622m**; 315°48'25" e 50,21 m até o vértice **TDAW-V-0592**, de coordenadas **N 8.803.089,155m** e **E 814.251,622m**; 284°02'10" e 20,62 m até o vértice **TDAW-V-0593**, de coordenadas **N 8.803.094,155m** e **E 814.231,622m**; 316°04'51" e 37,48 m até o vértice **TDAW-V-0594**, de coordenadas **N 8.803.121,155m** e **E 814.205,622m**; 300°27'56" e 39,45 m até o vértice **TDAW-V-0595**, de coordenadas **N 8.803.141,155m** e **E 814.171,622m**; 270°00'00" e 77,00 m até o vértice **TDAW-V-0596**, de coordenadas **N 8.803.141,155m** e **E 814.094,622m**; 279°06'23" e 67,05 m até o vértice **TDAW-P-0171**, de coordenadas **N 8.803.151,766m** e **E 814.028,422m**; 282°15'35" e 25,38 m até o vértice **TDAW-V-0597**, de coordenadas **N 8.803.157, 155m** e **E 814.003,622m**; 283°31'23" e 81,25 m até o vértice **TDAW-V-0598**, de coordenadas **N 8.803.176,155m** e **E 813.924,622m**; 267°44'22" e 76,06 m até o vértice **TDAW-V-0599**, de coordenadas **N 8.803.173, 155m** e **E 813.848,622m**; 259°37'27" e 72,18 m até o vértice **TDAW-V-0600**, de coordenadas **N 8.803.160,155m** e **E 813.777,622m**; 234°53'54" e 36,66 m até o vértice **TDAW-P-0172**, de coordenadas **N 8.803.139,075m** e **E 813.747,630m**; 267°04'04" e 57,08 m até o vértice **TDAW-V-0601**, de coordenadas **N 8.803.136, 155m** e **E 813.690,622m**; 250°56'32" e 58,19 m até o vértice **TDAW-V-0602**, de coordenadas **N 8.803.117, 155m** e **E 813.635,622m**; 319°41'09" e 43,28 m até o vértice **TDAW-V-0603**, de coordenadas **N 8.803.150,155m** e **E 813.607,622m**; 292°14'56" e 47,54 m até o vértice **TDAW-V-0604**, de coordenadas **N 8.803.168, 155m** e **E 813.563,622m**; 275°02'33" e 68,26 m até o vértice **TDAW-V-0605**, de coordenadas **N 8.803.174,155m** e **E 813.495,622m**; 259°32'09" e 46,43 m até o vértice **TDAW-P-0173**, de coordenadas **N 8.803.165,723m** e **E 813.449,968m**; 258°38'03" e 99,29 m até o vértice **TDAW-V-0606**, de coordenadas **N 8.803.146,155m** e **E 813.352,622m**; 283°19'28" e 39,05 m até o vértice **TDAW-V-0607**, de coordenadas **N 8.803.155,155m** e **E 813.314,622m**; 266°03'17" e 29,07 m até o vértice

**TDAW-V-0608**, de coordenadas **N 8.803.153,155m** e **E 813.285,622m**; 273°05'39" e 37,05 m até o vértice **TDAW-V-0609**, de coordenadas **N 8.803.155,155m** e **E 813.248,622m**; 266°59'14" e 38,05 m até o vértice **TDAW-V-0610**, de coordenadas **N 8.803.153, 155m** e **E 813.210,622m**; 270°00'00" e 33,00 m até o vértice **TDAW-V-0611**, de coordenadas **N 8.803.153,155m** e **E 813.177,622m**; 260°50'16" e 31,40 m até o vértice **TDAW-V-0612**, de coordenadas **N 8.803.148,155m** e **E 813.146,622m**; 272°43'35" e 21,02 m até o vértice **TDAW-V-0613**, de coordenadas **N 8.803.149,155m** e **E 813.125,622m**; 268°31'52" e 39,01 m até o vértice **TDAW-V-0614**, de coordenadas **N 8.803.148,155m** e **E 813.086,622m**; 255°57'50" e 28,86 m até o vértice **TDAW-V-0615**, de coordenadas **N 8.803.141, 155m** e **E 813.058,622m**; 232°25'53" e 32,80 m até o vértice **TDAW-V-0616**, de coordenadas **N 8.803.121,155m** e **E 813.032,622m**; 270°00'00" e 52,00 m até o vértice **TDAW-V-0617**, de coordenadas **N 8.803.121,155m** e **E 812.980,622m**; 297°12'58" e 39,36 m até o vértice **TDAW-V-0618**, de coordenadas **N 8.803.139, 155m** e **E 812.945,622m**; 232°18'21" e 55,61 m até o vértice **TDAW-V-0619**, de coordenadas **N 8.803.105,155m** e **E 812.901,622m**; 283°46'43" e 57,94 m até o vértice **TDAW-V-0620**, de coordenadas **N 8.803.118,955m** e **E 812.845,348m**; 250°39'36" e 66,45 m até o vértice **TDAW-P-0174**, de coordenadas **N 8.803.096,949m** e **E 812.782,649m**; 308°48'09" e 57,78 m até o vértice **TDAW-V-0621**, de coordenadas **N 8.803.133,155m** e **E 812.737,622m**; 281°41'22" e 29,61 m até o vértice **TDAW-V-0622**, de coordenadas **N 8.803.139,155m** e **E 812.708,622m**; 294°37'25" e 26,40 m até o vértice **TDAW-V-0623**, de coordenadas **N 8.803.150,155m** e **E 812.684,622m**; 254°24'26" e 44,64 m até o vértice **TDAW-V-0624**, de coordenadas **N 8.803.138, 155m** e **E 812.641,622m**; 229°53'57" e 24,84 m até o vértice **TDAW-V-0625**, de coordenadas **N 8.803.122,155m** e **E 812.622,622m**; 268°45'17" e 46,01 m até o vértice **TDAW-V-0626**, de coordenadas **N 8.803.121,155m** e **E 812.576,622m**; 226°58'30" e 20,52 m até o vértice **TDAW-V-0627**, de coordenadas **N 8.803.107, 155m** e **E 812.561,622m**; 316°00'18" e 40,31 m até o vértice **TDAW-V-0628**, de coordenadas **N 8.803.136,155m** e **E 812.533,622m**; 282°48'15" e 90,24 m até o vértice **TDAW-V-0629**, de coordenadas **N 8.803.156, 155m** e **E 812.445,622m**; 272°56'08" e 39,05 m até o vértice **TDAW-V-0630**, de coordenadas **N 8.803.158,155m** e **E 812.406,622m**; 291°58'23" e 99,85 m até o vértice **TDAW-P-0175**, de coordenadas **N 8.803.195,517m** e **E 812.314,023m**; 338°17'32" e 30,82 m até o vértice **TDAW-V-0631**, de coordenadas **N 8.803.224, 155m** e **E 812.302,622m**; 284°02'10" e 45,35 m até o vértice **TDAW-V-0632**, de coordenadas **N 8.803.235, 155m** e **E 812.258,622m**; 249°46'31" e 60,75 m até o vértice **TDAW-V-0633**, de coordenadas **N 8.803.214,155m** e **E 812.201,622m**; 316°23'50" e 29,00 m até o vértice **TDAW-V-0634**, de coordenadas **N 8.803.235,155m** e **E 812.181,622m**; 240°22'35" e 58,67 m até o vértice **TDAW-V-0635**, de coordenadas **N 8.803.206,155m** e **E 812.130,622m**; 270°00'00" e 32,00 m até o vértice **TDAW-V-0636**, de coordenadas **N 8.803.206,155m** e **E 812.098,622m**; 308°22'03" e 61,22 m até o vértice **TDAW-V-0637**, de coordenadas **N 8.803.244,155m** e **E 812.050,622m**; 289°51'19" e 38,28 m até o vértice **TDAW-V-0638**, de coordenadas **N 8.803.257,155m** e **E 812.014,622m**; 254°14'26" e 49,34 m até o vértice **TDAW-P-0176**, de coordenadas **N 8.803.243,754m** e **E 811.967,136m**; 279°22'19" e 92,86 m até o vértice **TDAW-V-0639**, de coordenadas **N 8.803.258,876m** e **E 811.875,514m**; 324°08'16" e 55,72 m até o vértice **TDAW-V-0640**, de coordenadas **N 8.803.304,031m** e **E 811.842,872m**; 336°07'15" e 47,55 m até o vértice **TDAW-V-0641**, de coordenadas **N 8.803.347,513m** e **E 811.823,622m**; 318°46'37" e 79,58 m até o vértice **TDAW-V-0642**, de coordenadas **N 8.803.407,372m** e **E 811.771,177m**; 272°43'23" e 100,67m até o vértice **TDAW-V-0643**, de coordenadas **N 8.803.412,155m** e **E 811.670,622m**; 245°22'35" e 26,40 m até o vértice **TDAW-V-0644**, de coordenadas **N 8.803.401,155m** e **E 811.646,622m**; 307°52'30" e 22,80 m até o vértice **TDAW-V-0645**, de coordenadas **N 8.803.415,155m** e **E 811.628,622m**; 313°36'10" e 29,00 m até o vértice **TDAW-V-0646**, de coordenadas **N 8.803.435,155m** e **E 811.607,622m**; 288°26'06" e 22,14 m até o vértice **TDAW-V-0647**, de coordenadas **N 8.803.442,155m** e **E 811.586,622m**; 279°41'20" e 41,59 m até o vértice **TDAW-V-0648**, de coordenadas **N 8.803.449,155m** e **E 811.545,622m**; 276°34'55" e 26,17 m até o vértice **TDAW-V-0649**, de coordenadas **N 8.803.452,155m** e **E 811.519,622m**; 288°26'06" e 37,95 m até o vértice **TDAW-V-0650**, de coordenadas **N 8.803.464,155m** e **E 811.483,622m**; 263°59'28" e 19,10 m até o vértice **TDAW-V-0651**, de coordenadas **N 8.803.462, 155m** e **E 811.464,622m**; 342°15'19" e 26,25 m até o vértice **TDAW-V-0652**, de coordenadas **N 8.803.487,155m** e **E 811.456,622m**; 258°55'47" e 46,87 m até o vértice **TDAW-V-0653**, de coordenadas **N 8.803.478,155m** e **E 811.410,622m**; 188°07'48" e 21,21 m até o vértice **TDAW-V-0654**, de coordenadas **N 8.803.457,155m** e **E 811.407,622m**; 270°00'00" e 31,00 m até o vértice **TDAW-V-0655**, de coordenadas **N 8.803.457,155m** e **E 811.376,622m**; 318°48'51" e 55,02 m até o vértice **TDAW-V-0656**, de coordenadas **N 8.803.498,565m** e **E 811.340,388m**; 245°41'44" e 44,73 m até o vértice **TDAW-V-0657**, de coordenadas **N 8.803.480,155m** e **E 811.299,622m**; 287°55'41" e 35,74 m até o vértice **TDAW-V-0658**, de coordenadas **N**



**8.803.491,155m e E 811.265,622m;** 318°59'27" e 30,48 m até o vértice **TDaw-V-0659**, de coordenadas **N 8.803.514,155m e E 811.245,622m;** 22°06'34" e 34,54 m até o vértice **TDaw-V-0660**, de coordenadas **N 8.803.546,155m e E 811.258,622m;** 346°30'15" e 25,71 m até o vértice **TDaw-V-0661**, de coordenadas **N 8.803.571,155m e E 811.252,622m;** 270°00'00" e 20,00 m até o vértice **TDaw-V-0662**, de coordenadas **N 8.803.571,155m e E 811.232,622m;** 352°38'51" e 62,51 m até o vértice **TDaw-V-0663**, de coordenadas **N 8.803.633,155m e E 811.224,622m;** 308°39'35" e 19,21 m até o vértice **TDaw-V-0664**, de coordenadas **N 8.803.645,155m e E 811.209,622m;** 351°40'28" e 41,44 m até o vértice **TDaw-V-0665**, de coordenadas **N 8.803.686,155m e E 811.203,622m;** 289°58'59" e 46,82 m até o vértice **TDaw-V-0666**, de coordenadas **N 8.803.702,155m e E 811.159,622m;** 308°39'35" e 25,61 m até o vértice **TDaw-V-0667**, de coordenadas **N 8.803.718,155m e E 811.139,622m;** 6°20'25" e 35,52 m até o vértice **TDaw-V-0668**, de coordenadas **N 8.803.753,463m e E 811.143,545m;** 345°57'50" e 53,28 m até o vértice **TDaw-V-0669**, de coordenadas **N 8.803.805,155m e E 811.130,622m;** 300°04'07" e 43,91 m até o vértice **TDaw-V-0670**, de coordenadas **N 8.803.827,155m e E 811.092,622m;** 331°23'22" e 25,06 m até o vértice **TDaw-V-0671**, de coordenadas **N 8.803.849,155m e E 811.080,622m;** 306°38'03" e 48,60 m até o vértice **TDaw-V-0672**, de coordenadas **N 8.803.878,155m e E 811.041,622m;** 320°59'34" e 25,52 m até o vértice **TDaw-M-0127**, de coordenadas **N 8.803.897,986m e E 811.025,559m;** situado no limite do Córrego sem Denominação 03 com a divisa de Terras de Celso Padovani e Cia LTDA, CNPJ: 03.655.322.0002-48; deste, segue confrontando com Terras de Celso Padovani e Cia LTDA, com os seguintes azimutes e distâncias: 29°21'37" e 645,50 m até o vértice **TDaw-M-0128**, de coordenadas **N 8.804.460,572m e E 811.342,048m;** 298°54'30" e 1.097,18 m até o vértice **TDaw-M-0129**, de coordenadas **N 8.804.990,959m e E 810.381,579m;** situado na divisa de Terras de Celso Padovani e Cia LTDA a divisa de Mariza Borin Giordano, CPF: 370.726.929-91; deste, segue confrontando com Mariza Borin Giordano, com os seguintes azimutes e distâncias: 29°02'25" e 2.528,40 m até o vértice **TDaw-M-0130**, ponto inicial da descrição deste perímetro. Todas as coordenadas aqui descritas e da base de controle coordenadas **E=811.798,908m e N=8.803.433,112m**, estão georreferenciadas ao Sistema Geodésico Brasileiro e foram processadas pelo método de Posicionamento por Ponto Preciso (PPP). Todas as coordenadas do imóvel estão representadas no Sistema UTM e referenciadas ao Meridiano Central n.º 57° WGr e ao Equador, tendo como **Datum o SIRGAS 2000**. Todos os azimutes, distâncias, área e perímetro foram calculados no plano de projeção UTM.

II- Determinar a Assessoria Jurídica deste Órgão medidas subsequentes, com vista a matrícula em nome do Estado de Grosso, junto ao Cartório de Registro de Imóveis competente, em obediência ao contido nos artigos 167, item I, e 169 da Lei 6.015 de 31 de dezembro de 1.973, artigo 1.245, do Código Civil Brasileiro.

III- Esta Portaria entrará em vigor na data de sua publicação, revogadas as disposições em contrário.  
Instituto de Terras de Mato Grosso - INTERMAT, em Cuiabá/MT, 09 de agosto de 2021.

**FRANCISCO SERAFIM DE BARROS**  
PRESIDENTE DO INTERMAT/MT

Carolina Lima Aguiar  
Gerente de Integralização  
Fundiária

Anderson de Freitas Barros  
Diretor de Cartografia e Acervo Fundiário  
(Em substituição legal- Portaria INTERMAT nº  
20/2021,  
publicado no DOE/MT de 15/07/2021, pág.129)

De acordo:

**INDEA**

**INSTITUTO DE DEFESA AGROPECUÁRIA**

**EXTRATO DO PRIMEIRO ADITIVO AO TERMO DE COOPERAÇÃO  
TÉCNICA Nº 05/2020/INDEA/MT  
PROCESSO Nº. 321104/2021**

Extrato do Primeiro Aditivo ao Termo de Cooperação Técnica nº 05/2020/INDEA-MT, tendo como objeto a cessão da servidora **Nayara Ribeiro Aguiar**, para atender as necessidades do INDEA/MT, no município de **Santa Cruz do Xingu /MT**.

**COOPERADO:** PREFEITURA MUNICIPAL DE SANTA CRUZ DO XINGU - MT

**COOPERANTE:** INSTITUTO DE DEFESA AGROPECUÁRIO DO ESTADO DE MATO GROSSO - INDEA/MT.

**ÔNUS:** O ônus da remuneração do servidor será suportado pelo órgão cooperado (Prefeitura Municipal de Santa Cruz do Xingu/ MT).

**PRAZO:** A partir de 03/07/2021 a 02/07/2022.

**ASSINAM:** Pelo INDEA, a Presidente senhora Emanuele Gonçalves de Almeida e pela Prefeitura, a Prefeita senhora Joraíldes Soares de Sousa.

Cuiabá-MT, 09 de agosto de 2021.

**DETRAN/MT**

**DEPARTAMENTO ESTADUAL DE TRÂNSITO**

**PORTARIA Nº 503/2021/GP/DETRAN-MT**

O Presidente do **DEPARTAMENTO ESTADUAL DE TRÂNSITO - DETRAN/MT**, no uso de suas atribuições legais, e; nos termos do artigo 42, da Lei Complementar nº 207, de 29 de dezembro de 2004; **Resolve:**

**Art. 1º** Determinar o ARQUIVAMENTO do Processo Administrativo Disciplinar, nº 021/2018, instaurado pela Portaria nº 205/2018/CGE-COR/DETRAN-MT em desfavor dos servidores D.R.C.P., matrícula nº228917, e o servidor A.S.C.B., matrícula nº127559, ante a ocorrência do instituto da prescrição.

**Art. 2º** - Esta Portaria entrará em vigor na data de sua publicação.

Publique-se, Registre-se, Cumpra-se.

Cuiabá-MT, 05 de agosto de 2021.

**Gustavo Reis Lobo de Vasconcelos**  
Presidente do DETRAN-MT  
Original Assinado\*

**PORTARIA Nº 003/2018/GP/DETRAN-MT**

**Objeto:** RETIFICAR, em parte, a PORTARIA nº 003/2018/GP/DETRAN-MT, de 04/01/2018, publicada no D.O.E nº 27.174, de 05 de janeiro de 2018, pág. 37.

No Art. 1º, **ONDE SE LÊ:** "Designar a servidora **KAROLLYNE DO NASCIMENTO MARTIMIANO**, Agente do Serviço de Trânsito, para responder interinamente pela Diretoria de Administração Sistemática, a partir de 03/01/2018".

**LEIA-SE:** "Designar a servidora **KAROLLYNE DO NASCIMENTO MARTIMIANO**, Agente do Serviço de Trânsito, para responder interinamente pela Diretoria de Administração Sistemática, a partir de 03/01/2018 até 28/02/2018".

Cuiabá-MT, 03 de agosto de 2021.

**Gustavo Reis Lobo de Vasconcelos**  
Presidente do DETRAN-MT

**MTI**

**EMPRESA MATO-GROSSENSE DE TECNOLOGIA DA INFORMAÇÃO**

**PORTARIA/MTI Nº 0133/2021**

O Diretor-Presidente da Empresa Mato-Grossense de Tecnologia da Informação - MTI, no uso de suas atribuições legais,

**RESOLVE:**

**Art. 1º** Nomear Marcelo José Paes de Barros para exercer o cargo de Gerente Operacional da Gerência de Apoio Administrativo (GAAD), em substituição a titular **Olívia Campos Arruda**, em razão de gozo de férias no período de 09/08 a 13/08/2021, referente ao período aquisitivo 2020-2021.

**Art. 2º** Esta portaria passa a ter efeitos a partir do dia 09 de agosto de 2021.

**REGISTRE-SE. PUBLIQUE-SE. CUMPRE-SE.**

Empresa Mato-Grossense de Tecnologia da Informação - MTI, Cuiabá-MT, 05 de agosto de 2021.

**Antônio Marcos de Oliveira**  
Diretor-Presidente da MTI

**PORTARIA Nº 0134/2021/MTI**

O Diretor-Presidente da Empresa Mato-grossense de Tecnologia da Informação - MTI, no uso de suas atribuições legais,

Considerando o Regimento de Gestão de Pessoas vigente, homologado em 16/08/2012 pela DRT - Delegacia Regional do Trabalho;

Considerando que a empregada **Imalda da Silva Vaz Bassole** cumpriu o interstício de 02 (dois) anos e demais requisitos necessários para progressão funcional por referência (vertical) de acordo com o art.32, § 1º, I ao VI, do Regimento de Gestão de Pessoas supracitado;

CONSIDERANDO o Termo de Convalidação de Ato Administrativo, relativo à promoção funcional por REFERÊNCIA (Vertical), no quesito ANTIGUIDADE;

Considerando o Parecer nº 0778/SGACI/2020, emitido pela PGE, opinando pelo deferimento do direito à Progressão Funcional;

**RESOLVE:**

**Art. 1º** Homologar a Progressão Funcional por Referência (Vertical), por Antiquidade do nível 11-E para o nível 12-E, da empregada pública **Imalda da Silva Vaz Bassole** no cargo de Analista de Tecnologia da Informação com efeitos financeiros a partir de 01/08/2020.

**REGISTRE-SE. PUBLIQUE-SE. CUMPRE-SE**

Empresa Mato-Grossense de Tecnologia da Informação - MTI, Cuiabá-MT, 06 de agosto de 2021.

**Antônio Marcos de Oliveira**  
Diretor-Presidente da MTI



**EMPAER****EMPRESA MATOGROSSENSE DE PESQUISA, ASSISTENCIA E EXTENSÃO RURAL S/A****EXTRATO DO TERMO DE CESSÃO DE USO DE BEM MÓVEL Nº****005-2021/EMPAER/PREFEITURA MUNICIPAL DE ARAPUTANGA-MT**

Extrato do Termo de Cessão de Uso de Bem Móvel nº 005/2021, entre a Empresa Mato-grossense de Pesquisa, Assistência e Extensão Rural - EMPAER-MT e a Prefeitura Municipal de Araputanga - MT.

**OBJETO:** O presente **TERMO DE CESSÃO DE USO DE BEM MÓVEL** tem como objeto a cessão de uso de um (01) veículo automóvel:

I. Marca FIAT, modelo Uno, versão Mille Way Economic Flex, cor branca, 2010/2010, placa NJH 0442/MT, Chassi 9BD15844AA6423914, livre de ônus;

consequente a transferência da responsabilidade sobre os mesmos da **CEDENTE** para a **CESSIONÁRIA**, enquanto se der sua vigência.

**VIGÊNCIA:** O presente **TERMO DE CESSÃO DE USO** terá prazo de validade de 05 (cinco) anos tendo eficácia e validade após publicação do extrato no Diário Oficial do Estado, podendo ser prorrogado através de Termo Aditivo, desde que devidamente justificado e solicitado por escrito pela parte interessada, no prazo mínimo de 30 (trinta) dias antes do término da vigência.

**ASSINAM:** Pela EMPAER-MT seu Presidente Renaldo Loffi e pela Prefeitura Municipal de Araputanga - MT, seu Prefeito Enilson de Araújo Rios.

(Original Assinado)

Cuiabá-MT, 09 de agosto de 2021.

**MTPREV****MATO GROSSO PREVIDÊNCIA****ATO N.º 4.046/2021**

**O GOVERNADOR DO ESTADO DE MATO GROSSO E O COMANDANTE GERAL DA POLÍCIA MILITAR DO ESTADO DE MATO GROSSO**, no uso de suas atribuições legais, e fundamentado nos artigos 42, § 1º e 142, §3º, inciso X, da Constituição Federal, e art. 144 da Constituição Estadual, bem como os artigos 150, inciso II, 152, inciso IV, §1º, §3º, inciso I, todos da Lei Complementar nº 555, de 29.12.2014 e as disposições da Lei Complementar nº 541, de 03.07.2014, e tendo em vista o que consta no Processo nº **177202/2021**, e Proposta nº 008/GM/CMMCE/DGP/PMMT/21, da Diretoria de Gestão de Pessoas da Polícia Militar, resolvem Transferir, "ex officio" para a Inatividade, mediante Reforma, o Sr. **ANDERSON JOEL FERRI**, portador do RG 880.055/PMMT e do CPF nº 679.619.679-15, na graduação de SEGUNDO SARGENTO - PM, Nível "03", com proventos proporcionais a 28 anos, 04 Meses, e 5 Dias de tempo total de contribuição, assim discriminados: **NA CORPORAÇÃO:** 23 anos, 01 mês, e 07 dias no período de 03/07/1998 a 10/08/2021. **AVERBADOS:** 05 anos, 02 meses, e 28 dias, calculados conforme o tempo previsto no art.147, inciso I, alínea "a", da Lei Complementar nº 555, de 29.12.2014, lotado no Comando Geral da Polícia Militar do Estado de Mato Grosso, nesta Capital.

Palácio Paiaguás, em Cuiabá-MT, 10 de agosto de 2021.

  
MAURO MENDES  
Governador do Estado

  
JONILDO JOSÉ DE ASSIS - CEL PM  
Comandante Geral da Polícia Militar

**ATO ADMINISTRATIVO N.º 321/2021/MTPREV****O DIRETOR-PRESIDENTE DO MATO GROSSO PREVIDÊNCIA**

- **MTPREV**, no uso de suas atribuições legais, e fundamentado no artigo 140-C da Constituição Estadual, acrescentado pela Emenda Constitucional nº 92, publicada no Diário Oficial do Estado de 21.08.2020, c/c o artigo 23 e artigo 24, §§ 1º e 2º, da Emenda Constitucional nº 103, de 12 de novembro de 2019, bem como com o artigo 16, inciso I, artigo 77, § 2º, e § 2º-B da Lei nº 8.213, de 24 de julho de 1991, c/c o artigo 1º, inciso VI, e artigo 2º da Portaria ME nº 424, publicada no Diário Oficial da União de 30.12.2020, c/c o artigo 247, inciso I, e artigo 252, todos da Lei Complementar nº. 04, de 15 de outubro de 1990, com a redação que lhes foram atribuídas pela Lei Complementar nº 524/2014, e tendo em vista o que consta no Processo nº **137529/2021**, do Mato Grosso Previdência, resolve conceder pensão a partir de **28.03.2021**, em caráter vitalício, a Sra. **Maria de Fátima Rodrigues dos Santos**, RG nº 0475062-4 SSP/MT, em razão do falecimento do ex-servidor, Sr. **Otacílio Raimundo Peres**, ocorrido em **28.03.2021**, aposentado pela Polícia Judiciária Civil, no cargo de Investigador de Polícia, Classe "B", Nível "006", carga horária de 40 (quarenta) horas semanais, nesta Capital.

Cuiabá-MT, 10 de agosto de 2021.

  
ELLITON OLIVEIRA DE SOUZA  
Diretor-Presidente da MTPREV

**ATO ADMINISTRATIVO N.º 323/2021/MTPREV****O DIRETOR-PRESIDENTE DO MATO GROSSO PREVIDÊNCIA**

- **MTPREV**, no uso de suas atribuições legais, e fundamentado no artigo 140-C da Constituição Estadual, acrescentado pela Emenda Constitucional nº 92, publicada no Diário Oficial do Estado de 21.08.2020, c/c o artigo 23 e artigo 24, §§ 1º e 2º, da Emenda Constitucional nº 103, de 12 de novembro de 2019, bem como com o artigo 16, inciso I, artigo 74, inciso I, artigo 77, § 2º, e § 2º-B da Lei nº 8.213, de 24 de julho de 1991, c/c o artigo 1º, inciso VI, e artigo 2º da Portaria ME nº 424, publicada no Diário Oficial da União de 30.12.2020, c/c o artigo 252 da Lei Complementar nº. 04, de 15 de outubro de 1990, com a redação que lhe foi atribuída pela Lei Complementar nº 524/2014, e tendo em vista o que consta no Processo nº **139498/2021**, do Mato Grosso Previdência, resolve conceder pensão a partir de **02.04.2021**, em caráter vitalício, a Sra. **Creuza Pinto dos Anjos**, RG nº 0310693-4 SESP/MT, em razão do falecimento do ex-servidor, Sr. **Lourival Vieira dos Anjos**, ocorrido em **02.04.2021**, aposentado pela Secretaria de Estado de Educação, no cargo de Agente de Administração, Referência "019", carga horária de 30 (trinta) horas semanais, nesta Capital.

Cuiabá-MT, 10 de agosto de 2021.

  
ELLITON OLIVEIRA DE SOUZA  
Diretor-Presidente da MTPREV

**ATO ADMINISTRATIVO N.º 324/2021/MTPREV****O DIRETOR-PRESIDENTE DO MATO GROSSO PREVIDÊNCIA**

- **MTPREV**, no uso de suas atribuições legais, e fundamentado no artigo 140-C da Constituição Estadual, acrescentado pela Emenda Constitucional nº 92, publicada no Diário Oficial do Estado de 21.08.2020, c/c o artigo 23 e artigo 24 da Emenda Constitucional nº 103, de 12 de novembro de 2019, bem como com o artigo 16, inciso I, artigo 74, inciso I, artigo 77, § 2º, § 2º-B da Lei nº 8.213, de 24 de julho de 1991, c/c o artigo 1º, inciso VI, e artigo 2º da Portaria ME nº 424, publicada no Diário Oficial da União de 30.12.2020, c/c o artigo 252 da Lei Complementar nº. 04, de 15 de outubro de 1990, com a redação que lhe foi atribuída pela Lei Complementar nº 524/2014, e tendo em vista o que consta no Processo nº **160371/2021**, do Mato Grosso Previdência, resolve conceder pensão a partir de **06.04.2021**, em caráter vitalício, ao Sr. **Carlindo de Carvalho**, RG nº 52495 SSP/GO, em razão do falecimento da ex-servidora, Sra. **Maria Helena de Carvalho**, ocorrido em **06.04.2021**, aposentada pela Secretaria de Estado de Educação, no cargo de Professor da Educação Básica, Classe "C", Nível "009", carga horária de 30 (trinta) horas semanais, nesta Capital.

Cuiabá-MT, 10 de agosto de 2021.

  
ELLITON OLIVEIRA DE SOUZA  
Diretor-Presidente da MTPREV

**EXTRATO DE COMPRA DIRETA - MTPREV/MT****PROCESSO Nº:** 273159/2021**PARTES:** Mato Grosso Previdência - MTPREV e a empresa SX TECNOLOGIA E SERVIÇOS CORPORATIVOS EIRELLI.**OBJETO:** Aquisição de Licença para uso institucional garantindo o gerenciamento de reuniões, a comunicação, incluindo atualizações quando disponíveis e suporte técnico pelo período de 12 meses, para atender o Mato Grosso Previdência.**VIGÊNCIA:** 12 Meses.**DOTAÇÃO ORÇAMENTÁRIA:** Os recursos para pagamento dos serviços do referido objeto será o da seguinte dotação orçamentária:

UNIDADE ORÇAMENTARIA	PROJETO/ATIVIDADE	FONTE	NATUREZA DE DESPESA	VALOR GLOBAL
11.305 - MTPREV	2007	240	3.3.90.30.000	R\$ 1.537,14

**VALOR GLOBAL:** R\$ 1.537,14 (Um Mil e Quinhentos e Trinta e Sete Reais e Quatorze Centavos).

Cuiabá, 09 de Agosto de 2021.

ASSINAM:

**ELLITON OLIVEIRA DE SOUZA** - DIRETOR PRESIDENTE DO MATO

GROSSO PREVIDÊNCIA/MTPREV - CONTRATANTE

**SAULO GUIMARÃES PEDROSA** - REPRESENTANTE LEGAL DA CONTRATADA

**ELLITON OLIVEIRA DE SOUZA**  
Diretor-Presidente da MTPREV

**Portaria n.º 334/2021 - MTPREV**

**O DIRETOR PRESIDENTE DO MATO GROSSO PREVIDÊNCIA, no uso e suas atribuições que lhes são conferidas por Lei, resolve deferir Averbação de Tempo de Serviço/Contribuição do(a) servidor(a) KATIA LUCIA FERREIRA, matrícula 246039, ocupante do cargo de AGENTE DO SERVIÇO DE TRANSITO LC 505/13, lotado no órgão DEPARTAMENTO ESTADUAL DE TRANSITO, nos termos do processo 552/2021-139:**

**Averbem-se: 3 Anos, 7 Meses e 13 Dias de contribuição para o Regime Geral de Previdência Social - RGPS, nos seguintes termos:**

Averbem-se nos termos do artigo 1º da Lei nº. 5.027, de 17 de junho de 1986:				
Tempo Averbado Privado:				
Período	Tempo	Órgão Emissor	Nº Certidão	Função/Cargo
02/01/1997 a 26/04/2000	3 Anos, 3 Meses e 25 Dias	INSS - INSTITUTO NACIONAL DE PREVIDENCIA SOCIAL	06021010.1.00171/19-8	NAO INFORMADO
26/07/2000 a 13/11/2000	3 Meses e 18 Dias	INSS - INSTITUTO NACIONAL DE PREVIDENCIA SOCIAL	06021010.1.00171/19-8	NAO INFORMADO

Cuiabá-MT, 4 de Agosto de 2021.



**ELLITON OLIVEIRA DE SOUZA**  
Diretor-Presidente da MTPREV

**Portaria n.º 335/2021 - MTPREV**

**O DIRETOR PRESIDENTE DO MATO GROSSO PREVIDÊNCIA, no uso e suas atribuições que lhes são conferidas por Lei, resolve deferir Averbação de Tempo de Serviço/Contribuição do(a) servidor(a) FLORIPEDES MARTINS GAZOLLA, matrícula 41100, ocupante do cargo de PROFIS APOIO SERV SAUDE SUS, lotado no órgão SECRETARIA DE ESTADO DE SAUDE, nos termos do processo 558/2021-139:**

**Averbem-se: 3 Anos, 4 Meses e 29 Dias de contribuição para o Regime Geral de Previdência Social - RGPS, nos seguintes termos:**

Averbem-se nos termos do artigo 1º da Lei nº. 5.027, de 17 de junho de 1986:				
Tempo Averbado Privado:				
Período	Tempo	Órgão Emissor	Nº Certidão	Função/Cargo
01/04/1997 a 29/08/2000	3 Anos, 4 Meses e 29 Dias	INSS - INSTITUTO NACIONAL DE PREVIDENCIA SOCIAL	08001290.1.03435/19-0	NAO INFORMADO

**Obs.** Foi omitido o dia **30/08/2000** por estar concomitante com o Estado de Mato Grosso.

Cuiabá-MT, 4 de Agosto de 2021.



**ELLITON OLIVEIRA DE SOUZA**  
Diretor-Presidente da MTPREV

**Portaria n.º 235/2021 - MTPREV**

**O DIRETOR PRESIDENTE DO MATO GROSSO PREVIDÊNCIA, no uso e suas atribuições que lhes são conferidas por Lei, resolve deferir Averbação de Tempo de Serviço/Contribuição do(a) servidor(a) NOELISA VIEGAS AUERSWALD DO AMARAL, matrícula 66104, ocupante do cargo de INVESTIGADOR DE POLICIA/LC344/407, lotado no órgão POLICIA JUDICIARIA CIVIL, nos termos do processo 504/2021-139:**

**Averbem-se: 04 anos, 01 mês e 21 dias de contribuição para o Regime Geral de Previdência Social - RGPS, nos seguintes termos:**

Averbem-se nos termos do artigo 1º da Lei nº. 5.027, de 17 de junho de 1986:				
Tempo Averbado Privado:				
Período	Tempo	Órgão Emissor	Nº Certidão	Função/Cargo
01/03/1992 a 31/12/1992	10 Meses	INSS - INSTITUTO NACIONAL DE PREVIDENCIA SOCIAL	000113028928-05	NAO INFORMADO

Averbem-se nos termos do artigo 127 da Lei Complementar 04/1990:

Tempo Averbado Público em Mato Grosso:				
Período	Tempo	Órgão Emissor	Nº Certidão	Função/Cargo
01/02/1981 a 31/07/1981	6 Meses	INSS - INSTITUTO NACIONAL DE PREVIDENCIA SOCIAL	035313320001-90	NAO INFORMADO

Averbem-se nos termos do inciso I, do artigo 130 da Lei Complementar 04/1990:

Tempo Averbado Público em Mato Grosso:				
Período	Tempo	Órgão Emissor	Nº Certidão	Função/Cargo
10/04/1978 a 31/01/1981	2 Anos, 9 Meses e 21 Dias	INSS - INSTITUTO NACIONAL DE PREVIDENCIA SOCIAL	032141450001-83	NAO INFORMADO

Cuiabá-MT, 5 de Agosto de 2021.



**ELLITON OLIVEIRA DE SOUZA**  
Diretor-Presidente da MTPREV

**Portaria n.º 309/2021 - MTPREV**

**O DIRETOR PRESIDENTE DO MATO GROSSO PREVIDÊNCIA, no uso e suas atribuições que lhes são conferidas por Lei, resolve deferir Averbação de Tempo de Serviço/Contribuição do(a) servidor(a) CREUSA PINHEIRO DOS SANTOS, matrícula 139110, ocupante do cargo de AGENTE SISTEMA PENITENC LC 423, lotado no órgão SECRETARIA DE ESTADO DE JUSTICA E DIREITOS HUMANOS, nos termos do processo 540/2021-139:**

**Averbem-se: 11 Anos, 6 Meses e 19 Dias de contribuição para o Regime Geral de Previdência Social - RGPS, nos seguintes termos:**

Averbem-se nos termos do artigo 1º da Lei nº. 5.027, de 17 de junho de 1986:				
Tempo Averbado Privado:				
Período	Tempo	Órgão Emissor	Nº Certidão	Função/Cargo
15/12/1988 a 24/02/1989	2 Meses e 10 Dias	INSS - INSTITUTO NACIONAL DE PREVIDENCIA SOCIAL	24001030.1.00944/19-0	AUXILIAR DE CAIXA
01/05/1989 a 03/01/1992	2 Anos, 8 Meses e 3 Dias	INSS - INSTITUTO NACIONAL DE PREVIDENCIA SOCIAL	24001030.1.00944/19-0	AUXILIAR DE ESCRITORIO
02/05/1992 a 31/03/1995	2 Anos e 10 Meses e 29 Dias	INSS - INSTITUTO NACIONAL DE PREVIDENCIA SOCIAL	24001030.1.00944/19-0	AUX ADMINISTRATIVO
20/11/2000 a 07/05/2002	1 Ano, 5 Meses e 18 Dias	INSS - INSTITUTO NACIONAL DE PREVIDENCIA SOCIAL	24001030.1.00944/19-0	SECRETARIA
02/05/1997 a 31/08/1999	2 Anos e 4 Meses	INSS - INSTITUTO NACIONAL DE PREVIDENCIA SOCIAL	24001030.1.00944/19-0	AUXILIAR DE ESCRITORIO
01/10/1995 a 30/09/1996	1 Ano	INSS - INSTITUTO NACIONAL DE PREVIDENCIA SOCIAL	24001030.1.00944/19-0	AUXILIAR DE ESCRITORIO
01/10/2002 a 05/12/2002	2 Meses e 5 Dias	INSS - INSTITUTO NACIONAL DE PREVIDENCIA SOCIAL	24001030.1.00944/19-0	AUXILIAR DE ESCRITORIO
01/11/2004 a 16/03/2005	4 Meses e 16 Dias	INSS - INSTITUTO NACIONAL DE PREVIDENCIA SOCIAL	24001030.1.00944/19-0	SECRETARIA
01/02/2007 a 28/06/2007	4 Meses e 28 Dias	INSS - INSTITUTO NACIONAL DE PREVIDENCIA SOCIAL	24001030.1.00944/19-0	AUX DE SERVICOS GERAIS

**Obs.** Foram omitidos os períodos de **01/10/1996 a 26/11/1996** e de **01/09/1999 a 03/09/1999** por não apresentarem contribuições previdenci-

árias.

Cuiabá-MT, 5 de Agosto de 2021.

  
**ELLITON OLIVEIRA DE SOUZA**  
 Diretor-Presidente da MTPREV

**Portaria n.º 341/2021 - MTPREV**

**O DIRETOR PRESIDENTE DO MATO GROSSO PREVIDÊNCIA, no uso e suas atribuições que lhes são conferidas por Lei, resolve deferir Averbação de Tempo de Serviço/Contribuição do(a) servidor(a) MASUZO INADA, matrícula 75240, ocupante do cargo de PERITO OFICIAL CRIMINAL, lotado no órgão POLITEC, nos termos do processo 562/2021-139:**

**Averbem-se: 9 Anos e 16 Dias de contribuição para o Regime Geral de Previdência Social - RGPS, nos seguintes termos:**

Averbem-se nos termos do artigo 1º da Lei nº. 5.027, de 17 de junho de 1986:

Tempo Averbado Privado:

Período	Tempo	Órgão Emissor	Nº Certidão	Função/Cargo
09/05/1977 a 03/01/1978	7 Meses e 25 Dias	INSS - INSTITUTO NACIONAL DE PREVIDENCIA SOCIAL	10001010.1.00090/15-2	NAO INFORMADO
01/03/1978 a 31/05/1978	3 Meses	INSS - INSTITUTO NACIONAL DE PREVIDENCIA SOCIAL	10001010.1.00090/15-2	RELOJOEIRO
01/07/1978 a 31/07/1978	1 Mês	INSS - INSTITUTO NACIONAL DE PREVIDENCIA SOCIAL	49943442000160	RELOJOEIRO
04/12/1985 a 07/08/1987	1 Ano, 8 Meses e 4 Dias	INSS - INSTITUTO NACIONAL DE PREVIDENCIA SOCIAL	10001010.1.00090/15-2	AUXILIAR DE LABORATORIO
01/10/2000 a 12/05/2003	2 Anos, 7 Meses e 12 Dias	INSS - INSTITUTO NACIONAL DE PREVIDENCIA SOCIAL	029794090001-27	NAO INFORMADO
06/03/1975 a 19/11/1975	8 Meses e 14 Dias	INSS - INSTITUTO NACIONAL DE PREVIDENCIA SOCIAL	10001010.1.00090/15-2	RELOJOEIRO
01/01/1979 a 15/09/1979	8 Meses e 15 Dias	INSS - INSTITUTO NACIONAL DE PREVIDENCIA SOCIAL	10001010.1.00090/15-2	RELOJOEIRO
01/05/1980 a 31/03/1981	11 Meses	INSS - INSTITUTO NACIONAL DE PREVIDENCIA SOCIAL	10001010.1.00090/15-2	NAO INFORMADO
01/12/1975 a 06/05/1977	1 Ano, 5 Meses e 6 Dias	INSS - INSTITUTO NACIONAL DE PREVIDENCIA SOCIAL	10001010.1.00090/15-2	OFICIAL RELOJOEIRO

Cuiabá-MT, 9 de Agosto de 2021.

  
**ELLITON OLIVEIRA DE SOUZA**  
 Diretor-Presidente da MTPREV

**Portaria n.º 342/2021 - MTPREV**

**O DIRETOR PRESIDENTE DO MATO GROSSO PREVIDÊNCIA, no uso e suas atribuições que lhes são conferidas por Lei, resolve deferir Averbação de Tempo de Serviço/Contribuição do(a) servidor(a) ELAINE FERREIRA SANTANA, matrícula 234473, ocupante do cargo de ESCRIVAO DE POLICIA/LC318/407, lotado no órgão POLICIA JUDICIARIA CIVIL, nos termos do processo 561/2021-139:**

**Averbem-se: 6 Anos, 7 Meses e 8 Dias de contribuição para o Regime Geral de Previdência Social - RGPS, nos seguintes termos:**

Averbem-se nos termos do artigo 1º da Lei nº. 5.027, de 17 de junho de 1986:

Tempo Averbado Privado:

Período	Tempo	Órgão Emissor	Nº Certidão	Função/Cargo
01/03/2004 a 31/03/2004	1 Mês e 1 Dia	INSS - INSTITUTO NACIONAL DE PREVIDENCIA SOCIAL	08001290.1.05818/20-8	SECRETARIA
01/10/2004 a 03/10/2004	3 Dias	INSS - INSTITUTO NACIONAL DE PREVIDENCIA SOCIAL	08001290.1.05818/20-8	SECRETARIA
01/05/2004 a 31/05/2004	1 Mês e 1 Dia	INSS - INSTITUTO NACIONAL DE PREVIDENCIA SOCIAL	08001290.1.05818/20-8	SECRETARIA

Averbem-se nos termos do artigo 130, inciso I, da Lei Complementar 04/1990:

Tempo Averbado Público Privado em Outro Ente:

Período	Tempo	Órgão Emissor	Nº Certidão	Função/Cargo
03/01/2005 a 05/06/2011	6 Anos, 5 Meses e 3 Dias	INSS - INSTITUTO NACIONAL DE PREVIDENCIA SOCIAL	08001290.1.05818/20-8	ATENDENTE COMERCIAL

Cuiabá-MT, 9 de Agosto de 2021.

  
**ELLITON OLIVEIRA DE SOUZA**  
 Diretor-Presidente da MTPREV

**PORTARIA Nº338/2021/MTPREV**

**O DIRETOR-PRESIDENTE DO MATO GROSSO PREVIDÊNCIA, no uso de suas atribuições que lhes são conferidas por Lei, e CONSIDERANDO o disposto na Lei nº. 7.461 de 13 de julho de 2001, alterada pela Lei nº. 9.214 de 23 de setembro de 2009, alterada pela Lei nº. 9.679 de 22 de dezembro 2011 e Reestruturada pela Lei nº. 10.052 de 15 de janeiro de 2014 e no Decreto nº. 3.006 de 05 de maio de 2004.**

**RESOLVE:**  
**Art.1º.** Homologar a **Avaliação Anual de Desempenho** dos servidores do **Mato Grosso Previdência - MTPREV/MT**, que consta no anexo único desta portaria, referente ao ano 2021, nos termos do Art. 9º do Decreto nº. 3.006, de 05 de maio de 2004.

Cuiabá-MT, 05 de agosto de 2021.

**ANEXO ÚNICO**

ANALISTA ADMINISTRATIVO		
MATRÍCULA	NOME	NOTA
243790	Erika Pinheiro Bittencourt	9,66

  
**ELLITON OLIVEIRA DE SOUZA**  
 Diretor-Presidente da MTPREV

**PORTARIA N.º 343/2021/MTPREV**

**Designa colaboradores para exercer a função de Fiscal Titular, Fiscal Substituto e Gestor do contrato abaixo.**

**O PRESIDENTE DO Mato Grosso Previdência - MTPREV, no uso das atribuições que lhe confere a Lei Complementar 560 de 31 de dezembro de 2014.**

**CONSIDERANDO o disposto no art. 67 da Lei nº 8.666/93 e o art.99 §3º inciso I do Decreto Estadual nº840/2017, acerca da necessidade de acompanhamento, fiscalização do contrato celebrado através de um representante da Administração;**

**CONSIDERANDO que os órgãos públicos devem manter fiscal formalmente designado durante toda a vigência dos contratos celebrados;**

**RESOLVE:**  
**Art. 1º.** Designar os servidores abaixo elencados, para responder pela gestão, acompanhamento, fiscalização e avaliação da execução do contrato do Mato Grosso Previdência - MTPREV, abaixo discriminado:

Contratados	Objeto	Fiscal Titular	Fiscal Substituto	Gestor	Valor do Contrato
SX TECNOLOGIA E SERVIÇOS CORPORATIVOS EIRELI CNPJ: 14.278.276/0001-40 PROCESSO N.º: 273159/2021	Aquisição de Licença para uso institucional garantindo o gerenciamento de reuniões, a comunicação, incluindo atualizações quando disponíveis e suporte técnico pelo período de 12 meses, a fim de atender as necessidades do Mato Grosso Previdência - MTPREV	Josiany Silva Ramos Matrícula: 299205	Erico Pereira de Almeida Matrícula: 206567	Erika Pinheiro Bittencourt Matrícula: 243790	RS: 1.537,14

**Art. 2º** Esta portaria entra em vigor na data de sua publicação. Revogam-se as disposições em contrário. Registre-se, Publique-se. Cumpra-se.

Cuiabá-MT, 09 de Agosto de 2021.

Elliton Oliveira De Souza  
 Diretor Presidente MTPREV  
 (Original Assinado)

  
**ELLITON OLIVEIRA DE SOUZA**  
 Diretor-Presidente da MTPREV



## EVENTOS DE PESSOAL

## SECRETARIAS

## SEPLAG

## SECRETARIA DE ESTADO DE PLANEJAMENTO E GESTÃO

PORTARIA/SEPLAG/00203/2021

DE: 10/08/2021

O Secretária Adjunta de Gestão de Pessoas no uso de suas atribuições que lhes são conferidas por lei,

Resolve: RETIFICAR  
Evento: ESTABILIDADE

Processo N.: 529873/2019

Nome: (203457/1) ANTONIO NEVES DE OLIVEIRA FILHO  
Cargo/Função: (9175) INVESTIGADOR DE POLICIA/LC344/407  
Un. Adm: (154890) DELEGACIA MUNIC. DE CANA BRAVA DO NORTE  
A Partir de: 18/06/2011

Processo N.: 136584/2020

Nome: (97066/1) MARCIO JOSE ALVES SOBRINHO  
Cargo: (4944) TECNICO DO SUS  
Un. Adm: (111031) MT HEMOCENTRO  
A Partir de: 14/01/2005

PUBLICADA, REGISTRADA, CUMPRE-SE.  
Cuiabá-MT, 09 de Agosto de 2021.  
Lidiane Patricia Ferreira e Silva Leite  
Secretária Adjunta de Gestão de Pessoas

BOLETIM DE PESSOAL/SEPLAG/00299/2021

DE: 10/08/2021

O Secretária Adjunta de Gestão de Pessoas no uso de suas atribuições que lhes são conferidas por lei,

Resolve: DEFERIR  
Evento: LICENCA PARA TRATAMENTO DE SAUDE

Processo N.:

Nome: (103757/2) JONILZA DUARTE DE FREITAS  
Cargo/Função: (5349) ANALISTA ADMINISTRATIVO L 10052  
Un. Adm: (183113) GER DE APLIC. E AVAL. DE DESEMPENHO  
A Partir de: 19/07/2021 Até 17/08/2021

PUBLICADA, REGISTRADA, CUMPRE-SE.  
Cuiabá-MT, 09 de Agosto de 2021.  
Lidiane Patricia Ferreira e Silva Leite  
Secretária Adjunta de Gestão de Pessoas

BOLETIM DE PESSOAL/SEPLAG/00300/2021

DE: 10/08/2021

O Secretária Adjunta de Gestão de Pessoas no uso de suas atribuições que lhes são conferidas por lei,

Resolve: DEFERIR  
Evento: LICENCA PREMIO - GOZO

Processo N.:

Nome: (257795/1) OSVALDO DE OLIVEIRA SOUZA JUNIOR  
Cargo/Função: (5365) TECNICO ADMINISTRATIVO L 10052  
Quinquênio de Referência: 12/08/2014 Ate 11/08/2019  
A Partir de: 10/09/2021 Até 09/10/2021

PUBLICADA, REGISTRADA, CUMPRE-SE.  
Cuiabá-MT, 09 de Agosto de 2021.  
Lidiane Patricia Ferreira e Silva Leite  
Secretária Adjunta de Gestão de Pessoas

ATO ADMINISTRATIVO/SEPLAG/01339/2021

DE: 10/08/2021

O Secretária Adjunta de Gestão de Pessoas no uso de suas atribuições que lhes são conferidas por lei,

Resolve: RETIFICAR PROGRESSÃO HORIZONTAL

Processo N.: 141319/2020

Nome: (142107/3) EMANUELLE PALMEIRA BULHOES  
Cargo/Função: (5541) GESTOR GOVERNAMENTAL  
Órgão: SECRETARIA DE ESTADO DE PLANEJAMENTO E GESTAO  
Referência: D-003  
A Partir de: 19/02/2017

Processo N.: 161927/2020

Nome: (136168/1) MONICA ALZIRA VALE  
Cargo/Função: (9200) ESCRIVAO DE POLICIA/LC318/407  
Órgão: POLICIA JUDICIARIA CIVIL  
Referência: C-002  
A Partir de: 14/04/2013

PUBLICADA, REGISTRADA, CUMPRE-SE.  
Cuiabá-MT, 09 de Agosto de 2021.  
Lidiane Patricia Ferreira e Silva Leite  
Secretária Adjunta de Gestão de Pessoas

ATO ADMINISTRATIVO/SEPLAG/01340/2021

DE: 10/08/2021

O Secretária Adjunta de Gestão de Pessoas no uso de suas atribuições que lhes são conferidas por lei,

Resolve: CONCEDER PROGRESSÃO VERTICAL

Processo N.: 380891/2020

Nome: (125072/1) ADRIANA APARECIDA PEREIRA DE OLIVEIRA  
Cargo/Função: (10290) AGENTE SISTEMA PENITENC LC 423  
Órgão: SECRETARIA DE ESTADO DE SEGURANCA PUBLICA  
Referência: C-005  
A Partir de: 01/05/2020

Processo N.: 185779/2021

Nome: (122662/1) ADRIANA CARLA DE FIGUEIREDO  
Cargo/Função: (10290) AGENTE SISTEMA PENITENC LC 423  
Órgão: SECRETARIA DE ESTADO DE SEGURANCA PUBLICA  
Referência: D-006  
A Partir de: 01/05/2020

Processo N.: 188533/2021

Nome: (233329/1) AGNALDO FONTANELLA DE OLIVEIRA  
Cargo/Função: (9249) AGENTE DE SEGURANCA SOCIOEDUCATIVO  
Órgão: SECRETARIA DE ESTADO DE SEGURANCA PUBLICA  
Referência: C-004  
A Partir de: 13/05/2020

Processo N.: 192522/2021

Nome: (115940/2) ALEXANDRE PAULINO MONEA  
Cargo/Função: (11306) FISCAL DE TRIBUTOS EST/LC363  
Órgão: SECRETARIA DE ESTADO DE FAZENDA  
Referência: C-005  
A Partir de: 25/04/2021

Processo N.: 165601/2020

Nome: (232776/1) ALINE SAYURI SAITO  
Cargo/Função: (5349) ANALISTA ADMINISTRATIVO L 10052  
Órgão: SECRETARIA DE ESTADO DE DESENVOLVIMENTO ECONOMICO  
Referência: C-004  
A Partir de: 18/05/2020

Processo N.: 192532/2021

Nome: (95136/2) ANA MARIA APARECIDA COSTA PEREIRA  
Cargo/Função: (11306) FISCAL DE TRIBUTOS EST/LC363  
Órgão: SECRETARIA DE ESTADO DE FAZENDA  
Referência: C-005  
A Partir de: 25/04/2021

Processo N.: 81430/2021

Nome: (145141/3) ANA PAULA KUHN  
Cargo/Função: (11802) PROFESSOR UNEMAT LC 534/2014  
Órgão: FUNDACAO UNIVERSIDADE DO ESTADO DE MT  
Referência: C-005  
A Partir de: 28/04/2020

Processo N.: 81446/2021

Nome: (86192/2) ANDRE LUIS SANSON GOMES  
Cargo/Função: (11802) PROFESSOR UNEMAT LC 534/2014  
Órgão: FUNDACAO UNIVERSIDADE DO ESTADO DE MT  
Referência: B-003  
A Partir de: 13/03/2019

Processo N.: 81452/2021

Nome: (47743/2) ANTONIA ALVES PEREIRA  
Cargo/Função: (11802) PROFESSOR UNEMAT LC 534/2014  
Órgão: FUNDACAO UNIVERSIDADE DO ESTADO DE MT  
Referência: B-003  
A Partir de: 25/03/2020

Processo N.: 101867/2021

Nome: (39231/3) CARLOS EDINEI DE OLIVEIRA  
Cargo/Função: (11802) PROFESSOR UNEMAT LC 534/2014  
Órgão: FUNDACAO UNIVERSIDADE DO ESTADO DE MT  
Referência: C-006  
A Partir de: 21/02/2020

Processo N.: 299016/2020

Nome: (234993/1) CARLOS WAGNER RIBEIRO  
Cargo/Função: (6027) ANALISTA DESENV ECON SOCIAL L 10050  
Órgão: SEC EST DE ASSIST SOCIAL E CIDADANIA  
Referência: C-004  
A Partir de: 17/11/2020

Processo N.: 185773/2021

Nome: (127834/4) CAROLINE AMORIM SILVA DE JESUS  
Cargo/Função: (9249) AGENTE DE SEGURANCA SOCIOEDUCATIVO  
Órgão: SECRETARIA DE ESTADO DE SEGURANCA PUBLICA  
Referência: C-005  
A Partir de: 04/05/2020

Processo N.: 81461/2021

Nome: (82330/1) CESAR ENRIQUE DE MELO  
Cargo/Função: (11802) PROFESSOR UNEMAT LC 534/2014  
Órgão: FUNDACAO UNIVERSIDADE DO ESTADO DE MT  
Referência: C-008  
A Partir de: 28/02/2019

Processo N.: 81471/2021

Nome: (257621/1) CLAUDIA ELAINE CESTARI SOUZA  
Cargo/Função: (11802) PROFESSOR UNEMAT LC 534/2014  
Órgão: FUNDACAO UNIVERSIDADE DO ESTADO DE MT  
Referência: C-003  
A Partir de: 04/08/2020



Processo N.: 175445/2020

Nome: (232313/1) CLAUDIA MARIA BARBOSA DE SOUSA  
Cargo/Função: (10290) AGENTE SISTEMA PENITENC LC 423  
Órgão: SECRETARIA DE ESTADO DE SEGURANCA PUBLICA  
Referência: C-004  
A Partir de: 18/05/2020

Processo N.: 192537/2021

Nome: (95142/3) DALCIRO BIGHETTI JUNIOR  
Cargo/Função: (11306) FISCAL DE TRIBUTOS EST/LC363  
Órgão: SECRETARIA DE ESTADO DE FAZENDA  
Referência: C-005  
A Partir de: 24/04/2021

Processo N.: 292855/2019

Nome: (94484/1) DENIS ANTONIO MACIEL  
Cargo/Função: (4946) PROFIS TEC NIV MEDIO SERV SAUDE SUS  
Órgão: SECRETARIA DE ESTADO DE SAUDE  
Referência: D-007  
A Partir de: 18/03/2020

Processo N.: 155691/2021

Nome: (204053/2) DINARAN DANTAS SOUZA  
Cargo/Função: (11802) PROFESSOR UNEMAT LC 534/2014  
Órgão: FUNDACAO UNIVERSIDADE DO ESTADO DE MT  
Referência: B-003  
A Partir de: 01/12/2019

Processo N.: 168065/2021

Nome: (228694/2) EDIANNE DE OLIVEIRA FARIAS  
Cargo/Função: (5349) ANALISTA ADMINISTRATIVO L 10052  
Órgão: SECRETARIA DE ESTADO DE DESENVOLVIMENTO ECONOMICO  
Referência: C-004  
A Partir de: 25/04/2021

Processo N.: 185847/2021

Nome: (117424/1) EDNEIA CARLOS DA COSTA  
Cargo/Função: (10290) AGENTE SISTEMA PENITENC LC 423  
Órgão: SECRETARIA DE ESTADO DE SEGURANCA PUBLICA  
Referência: D-006  
A Partir de: 01/05/2020

Processo N.: 81505/2021

Nome: (112972/2) EDNEUZA ALVES TRUGILLO  
Cargo/Função: (11802) PROFESSOR UNEMAT LC 534/2014  
Órgão: FUNDACAO UNIVERSIDADE DO ESTADO DE MT  
Referência: C-006  
A Partir de: 24/02/2019

Processo N.: 150528/2020

Nome: (46463/6) EDNEY ALVES CASTELHANO  
Cargo/Função: (3874) AGENTE FISCAL EST DEF AGRO FLOR I L9070  
Órgão: INST. DE DEFESA AGROPEC. DO ESTADO DE MT  
Referência: D-006  
A Partir de: 09/06/2020

Processo N.: 81510/2021

Nome: (125641/9) ELEI CHAVIER MARTINS  
Cargo/Função: (11802) PROFESSOR UNEMAT LC 534/2014  
Órgão: FUNDACAO UNIVERSIDADE DO ESTADO DE MT  
Referência: B-004  
A Partir de: 16/03/2019

Processo N.: 192543/2021

Nome: (96704/3) ELENICE RIBEIRO SERAFIM DA SILVA  
Cargo/Função: (11306) FISCAL DE TRIBUTOS EST/LC363  
Órgão: SECRETARIA DE ESTADO DE FAZENDA  
Referência: C-005  
A Partir de: 24/04/2021

Processo N.: 102015/2021

Nome: (253503/1) ELETISANDA DAS NEVES  
Cargo/Função: (11802) PROFESSOR UNEMAT LC 534/2014  
Órgão: FUNDACAO UNIVERSIDADE DO ESTADO DE MT  
Referência: C-003  
A Partir de: 14/03/2020

Processo N.: 141319/2020

Nome: (142107/3) EMANUELLE PALMEIRA BULHOES  
Cargo/Função: (5541) GESTOR GOVERNAMENTAL  
Órgão: SECRETARIA DE ESTADO DE PLANEJAMENTO E GESTAO  
Referência: D-005  
A Partir de: 15/06/2020

Processo N.: 192551/2021

Nome: (50754/2) EMINA MOHAMED RACHID HASSOUN  
Cargo/Função: (11306) FISCAL DE TRIBUTOS EST/LC363  
Órgão: SECRETARIA DE ESTADO DE FAZENDA  
Referência: C-005  
A Partir de: 25/04/2021

Processo N.: 102024/2021

Nome: (44939/15) EPITACIO PEDRO DA SILVA JUNIOR  
Cargo/Função: (11802) PROFESSOR UNEMAT LC 534/2014  
Órgão: FUNDACAO UNIVERSIDADE DO ESTADO DE MT  
Referência: C-008  
A Partir de: 22/08/2019

Processo N.: 102028/2021

Nome: (253964/1) ERICK DE SANTANA MELLO  
Cargo/Função: (11802) PROFESSOR UNEMAT LC 534/2014  
Órgão: FUNDACAO UNIVERSIDADE DO ESTADO DE MT  
Referência: B-003  
A Partir de: 27/03/2020

Processo N.: 102038/2021

Nome: (253878/1) EVELINE NUNES POSSIGNOLO COSTA  
Cargo/Função: (11802) PROFESSOR UNEMAT LC 534/2014  
Órgão: FUNDACAO UNIVERSIDADE DO ESTADO DE MT  
Referência: B-003  
A Partir de: 10/03/2020

Processo N.: 185783/2021

Nome: (120493/1) EWERTON SANTANA GONCALVES  
Cargo/Função: (10290) AGENTE SISTEMA PENITENC LC 423  
Órgão: SECRETARIA DE ESTADO DE SEGURANCA PUBLICA  
Referência: D-006  
A Partir de: 01/05/2020

Processo N.: 102029/2021

Nome: (90384/8) FERNANDO SELLERI SILVA  
Cargo/Função: (11802) PROFESSOR UNEMAT LC 534/2014  
Órgão: FUNDACAO UNIVERSIDADE DO ESTADO DE MT  
Referência: C-006  
A Partir de: 05/09/2019

Processo N.: 192561/2021

Nome: (96706/2) FREDERICA MANSUR BUMLA GAIVA NADAF  
Cargo/Função: (11306) FISCAL DE TRIBUTOS EST/LC363  
Órgão: SECRETARIA DE ESTADO DE FAZENDA  
Referência: C-005  
A Partir de: 25/04/2021

Processo N.: 196473/2021

Nome: (114080/3) ISABELLE AUGUSTA TENUTA DE FONSECA ALMEIDA  
Cargo/Função: (11306) FISCAL DE TRIBUTOS EST/LC363  
Órgão: SECRETARIA DE ESTADO DE FAZENDA  
Referência: C-005  
A Partir de: 25/04/2021

Processo N.: 202671/2021

Nome: (90824/1) IVAN DIAS DA SILVA  
Cargo/Função: (6078) APOIO DESENV ECO SOC L 10177/14  
Órgão: SEC EST DE ASSIST SOCIAL E CIDADANIA  
Referência: D-008  
A Partir de: 01/04/2021

Processo N.: 512969/2019

Nome: (78800/9) IVONE JESUS ALEXANDRE  
Cargo/Função: (11802) PROFESSOR UNEMAT LC 534/2014  
Órgão: FUNDACAO UNIVERSIDADE DO ESTADO DE MT  
Referência: C-006  
A Partir de: 12/07/2019

Processo N.: 196484/2021

Nome: (124564/2) JOILSO SOARES DE ANDRADE  
Cargo/Função: (11306) FISCAL DE TRIBUTOS EST/LC363  
Órgão: SECRETARIA DE ESTADO DE FAZENDA  
Referência: C-005  
A Partir de: 04/05/2021

Processo N.: 196492/2021

Nome: (116023/1) JORGE LUIS DA SILVA  
Cargo/Função: (11306) FISCAL DE TRIBUTOS EST/LC363  
Órgão: SECRETARIA DE ESTADO DE FAZENDA  
Referência: C-005  
A Partir de: 26/04/2021

Processo N.: 185791/2021

Nome: (114760/1) JORGE ONORIO DA SILVA CAMPOS  
Cargo/Função: (10290) AGENTE SISTEMA PENITENC LC 423  
Órgão: SECRETARIA DE ESTADO DE SEGURANCA PUBLICA  
Referência: D-006  
A Partir de: 01/05/2020

Processo N.: 201637/2021

Nome: (124565/2) JOSE ORTEGA  
Cargo/Função: (11306) FISCAL DE TRIBUTOS EST/LC363  
Órgão: SECRETARIA DE ESTADO DE FAZENDA  
Referência: C-005  
A Partir de: 25/04/2021

Processo N.: 101781/2021

Nome: (75206/8) JOSELAINE SOUTO HALL SILVA  
Cargo/Função: (11802) PROFESSOR UNEMAT LC 534/2014  
Órgão: FUNDACAO UNIVERSIDADE DO ESTADO DE MT  
Referência: B-003  
A Partir de: 04/08/2020

Processo N.: 101789/2021

Nome: (120850/3) JULIANA DEMARTINI  
Cargo/Função: (11802) PROFESSOR UNEMAT LC 534/2014  
Órgão: FUNDACAO UNIVERSIDADE DO ESTADO DE MT  
Referência: C-003  
A Partir de: 10/07/2018

Processo N.: 198220/2020

Nome: (233533/1) KEILE COSTA PEREIRA  
Cargo/Função: (5349) ANALISTA ADMINISTRATIVO L 10052  
Órgão: SECRETARIA DE ESTADO DE PLANEJAMENTO E GESTAO  
Referência: C-004  
A Partir de: 02/06/2020

Processo N.: 155746/2021

Nome: (96130/6) LARISSA MARIA SCALON LEMOS  
Cargo/Função: (11802) PROFESSOR UNEMAT LC 534/2014  
Órgão: FUNDACAO UNIVERSIDADE DO ESTADO DE MT  
Referência: C-007  
A Partir de: 20/12/2019

Processo N.: 188543/2021

Nome: (256810/1) LUIZ CARLOS BENVENUTI NARDES  
 Cargo/Função: (10280) PROF.NIV.SUP.SIST.PENITENCIARIO  
 Órgão: SECRETARIA DE ESTADO DE SEGURANCA PUBLICA  
 Referência: B-003  
 A Partir de: 25/06/2020

Processo N.: 101682/2021

Nome: (253923/1) MARCIO OSVALDO LIMA MAGALHAES  
 Cargo/Função: (11802) PROFESSOR UNEMAT LC 534/2014  
 Órgão: FUNDAÇÃO UNIVERSIDADE DO ESTADO DE MT  
 Referência: C-003  
 A Partir de: 11/03/2020

Processo N.: 565365/2019

Nome: (94391/1) MARCO ANTONIO ANTUNES DA CRUZ  
 Cargo/Função: (4946) PROFIS TEC NIV MEDIO SERV SAUDE SUS  
 Órgão: SECRETARIA DE ESTADO DE SAUDE  
 Referência: D-007  
 A Partir de: 16/09/2019

Processo N.: 101821/2021

Nome: (120315/2) MARICE CRISTINE VENDRUSCOLO  
 Cargo/Função: (11802) PROFESSOR UNEMAT LC 534/2014  
 Órgão: FUNDAÇÃO UNIVERSIDADE DO ESTADO DE MT  
 Referência: C-006  
 A Partir de: 31/01/2020

Processo N.: 101826/2021

Nome: (63471/10) MARILDA DE OLIVEIRA COSTA  
 Cargo/Função: (11802) PROFESSOR UNEMAT LC 534/2014  
 Órgão: FUNDAÇÃO UNIVERSIDADE DO ESTADO DE MT  
 Referência: C-007  
 A Partir de: 11/10/2019

Processo N.: 201645/2021

Nome: (124582/2) MAURICIO SOTSU OKUBARA  
 Cargo/Função: (11306) FISCAL DE TRIBUTOS EST/LC363  
 Órgão: SECRETARIA DE ESTADO DE FAZENDA  
 Referência: C-005  
 A Partir de: 02/05/2021

Processo N.: 201641/2021

Nome: (124578/2) MAURICIR FERNANDES SERRA  
 Cargo/Função: (11306) FISCAL DE TRIBUTOS EST/LC363  
 Órgão: SECRETARIA DE ESTADO DE FAZENDA  
 Referência: C-005  
 A Partir de: 25/04/2021

Processo N.: 242302/2020

Nome: (92080/11) MIKYRONY SIMAO DOS SANTOS CAMPOS  
 Cargo/Função: (9175) INVESTIGADOR DE POLICIA/LC344/407  
 Órgão: POLICIA JUDICIARIA CIVIL  
 Referência: C-004  
 A Partir de: 06/08/2020

Processo N.: 192538/2020

Nome: (232182/1) NAIARA MUNIZ DE MELO  
 Cargo/Função: (6052) TECNICO DESENV ECO SOC L 10177/14  
 Órgão: SECRETARIA DE ESTADO DE SEGURANCA PUBLICA  
 Referência: C-004  
 A Partir de: 22/05/2020

Processo N.: 90885/2021

Nome: (253812/1) PEDRO VASCONCELLOS EISENLOHR  
 Cargo/Função: (11802) PROFESSOR UNEMAT LC 534/2014  
 Órgão: FUNDAÇÃO UNIVERSIDADE DO ESTADO DE MT  
 Referência: C-003  
 A Partir de: 25/03/2020

Processo N.: 154279/2020

Nome: (214030/6) POLIANNIA DE SOUZA CORREA  
 Cargo/Função: (9202) ASSIST. DO SISTEMA SOCIOEDUCATIVO  
 Órgão: SECRETARIA DE ESTADO DE SEGURANCA PUBLICA  
 Referência: C-004  
 A Partir de: 02/01/2020

Processo N.: 90896/2021

Nome: (253800/1) RAQUEL APARECIDA LOSS  
 Cargo/Função: (11802) PROFESSOR UNEMAT LC 534/2014  
 Órgão: FUNDAÇÃO UNIVERSIDADE DO ESTADO DE MT  
 Referência: C-003  
 A Partir de: 18/03/2020

Processo N.: 90916/2021

Nome: (253884/1) RODRIGO DE GOES ESPERON REIS  
 Cargo/Função: (11802) PROFESSOR UNEMAT LC 534/2014  
 Órgão: FUNDAÇÃO UNIVERSIDADE DO ESTADO DE MT  
 Referência: C-003  
 A Partir de: 27/03/2020

Processo N.: 195976/2021

Nome: (108192/6) SERGIO BRUNO MENDES CURVO GUGELMIN  
 Cargo/Função: (5349) ANALISTA ADMINISTRATIVO L 10052  
 Órgão: SEC EST DE ASSIST SOCIAL E CIDADANIA  
 Referência: D-007  
 A Partir de: 05/05/2021

Processo N.: 46802/2021

Nome: (203537/1) SIDNEY RODRIGUES SOARES  
 Cargo/Função: (9175) INVESTIGADOR DE POLICIA/LC344/407  
 Órgão: POLICIA JUDICIARIA CIVIL  
 Referência: E-005  
 A Partir de: 01/12/2020

Processo N.: 101885/2021

Nome: (253958/1) SILVIO YOSHIHARU USHIWATA  
 Cargo/Função: (11802) PROFESSOR UNEMAT LC 534/2014  
 Órgão: FUNDAÇÃO UNIVERSIDADE DO ESTADO DE MT  
 Referência: C-003  
 A Partir de: 18/03/2020

Processo N.: 101900/2021

Nome: (253995/1) VINICIUS AUGUSTO MORAIS  
 Cargo/Função: (11802) PROFESSOR UNEMAT LC 534/2014  
 Órgão: FUNDAÇÃO UNIVERSIDADE DO ESTADO DE MT  
 Referência: C-003  
 A Partir de: 28/03/2020

Processo N.: 174045/2021

Nome: (60080/6) WILSON SANTANA DA CUNHA  
 Cargo/Função: (10910) PERITO OFICIAL CRIMINAL  
 Órgão: POLITEC  
 Referência: D-007  
 A Partir de: 23/06/2020

PUBLICADA, REGISTRADA, CUMpra-SE.  
 Cuiabá-MT, 09 de Agosto de 2021.  
 Lidiane Patricia Ferreira e Silva Leite  
 Secretária Adjunta de Gestão de Pessoas

ATO ADMINISTRATIVO/SEPLAG/01341/2021

DE: 10/08/2021

O Secretária Adjunta de Gestão de Pessoas no uso de suas atribuições que  
 lhes são conferidas por lei,

Resolve: RETIFICAR PROGRESSÃO VERTICAL

Processo N.: 529873/2019

Nome: (203457/1) ANTONIO NEVES DE OLIVEIRA FILHO  
 Cargo/Função: (9175) INVESTIGADOR DE POLICIA/LC344/407  
 Órgão: POLICIA JUDICIARIA CIVIL  
 Referência: B-002  
 A Partir de: 17/12/2011

Processo N.: 529873/2019

Nome: (203457/1) ANTONIO NEVES DE OLIVEIRA FILHO  
 Cargo/Função: (9175) INVESTIGADOR DE POLICIA/LC344/407  
 Órgão: POLICIA JUDICIARIA CIVIL  
 Referência: C-003  
 A Partir de: 17/12/2014

Processo N.: 141319/2020 apenso ao 50015/2014

Nome: (142107/3) EMANUELLE PALMEIRA BULHOES  
 Cargo/Função: (5541) GESTOR GOVERNAMENTAL  
 Órgão: SECRETARIA DE ESTADO DE PLANEJAMENTO E GESTAO  
 Referência: D-004  
 A Partir de: 15/06/2017

Processo N.: 438387/2019

Nome: (206763/1) FRANKLIN WEDDY DE FREITAS  
 Cargo/Função: (11308) AGENTE DE TRIBUTOS EST/LC363  
 Órgão: SECRETARIA DE ESTADO DE FAZENDA  
 Referência: B-003  
 A Partir de: 25/03/2017

Processo N.: 205286/2020

Nome: (57120/1) MANOEL DA SILVA NETO  
 Cargo/Função: (10928) PERITO OFICIAL MEDICO LEGISTA  
 Órgão: POLITEC  
 Referência: D-006  
 A Partir de: 02/09/2014

Processo N.: 205286/2020

Nome: (57120/1) MANOEL DA SILVA NETO  
 Cargo/Função: (10928) PERITO OFICIAL MEDICO LEGISTA  
 Órgão: POLITEC  
 Referência: D-007  
 A Partir de: 19/12/2017

Processo N.: 565365/2019

Nome: (94391/1) MARCO ANTONIO ANTUNES DA CRUZ  
 Cargo/Função: (4946) PROFIS TEC NIV MEDIO SERV SAUDE SUS  
 Órgão: SECRETARIA DE ESTADO DE SAUDE  
 Referência: D-006  
 A Partir de: 16/09/2016

Processo N.: 200132/2019

Nome: (54719/2) MARIA ROSA DE OLIVEIRA  
 Cargo/Função: (4946) PROFIS TEC NIV MEDIO SERV SAUDE SUS  
 Órgão: SECRETARIA DE ESTADO DE SAUDE  
 Referência: D-008  
 A Partir de: 02/05/2017

Processo N.: 627650/2019

Nome: (115507/1) MIRIAM ALVES DE SOUZA  
 Cargo/Função: (4946) PROFIS TEC NIV MEDIO SERV SAUDE SUS  
 Órgão: SECRETARIA DE ESTADO DE SAUDE  
 Referência: C-004  
 A Partir de: 07/07/2013

Processo N.: 627650/2019

Nome: (115507/1) MIRIAM ALVES DE SOUZA  
 Cargo/Função: (4944) TECNICO DO SUS  
 Órgão: SECRETARIA DE ESTADO DE SAUDE  
 Referência: B-003  
 A Partir de: 07/07/2010

Processo N.: 161927/2020

Nome: (136168/1) MONICA ALZIRA VALE  
Cargo/Função: (9200) ESCRIVAO DE POLICIA/LC318/407  
Órgão: POLICIA JUDICIARIA CIVIL  
Referência: B-002  
A Partir de: 17/05/2011

Processo N.: 161927/2020

Nome: (136168/1) MONICA ALZIRA VALE  
Cargo/Função: (9200) ESCRIVAO DE POLICIA/LC318/407  
Órgão: POLICIA JUDICIARIA CIVIL  
Referência: C-003  
A Partir de: 17/05/2014

Processo N.: 192538/2020

Nome: (232182/1) NAIARA MUNIZ DE MELO  
Cargo/Função: (6052) TECNICO DESENV ECO SOC L 10177/14  
Órgão: SECRETARIA DE ESTADO DE SEGURANCA PUBLICA  
Referência: B-003  
A Partir de: 22/05/2017

Processo N.: 125707/2020

Nome: (200424/1) PRISCILA ALVES SHIROMA  
Cargo/Função: (5363) AGENTE DA AREA INSTRUMENTAL  
Órgão: SECRETARIA DE ESTADO DE PLANEJAMENTO E GESTAO  
Referência: B-002  
A Partir de: 04/05/2011

Processo N.: 240691/2020

Nome: (205112/1) TATIANE MARTINS ALVES  
Cargo/Função: (5349) ANALISTA ADMINISTRATIVO L 10052  
Órgão: SECRETARIA DE ESTADO DE FAZENDA  
Referência: D-004  
A Partir de: 09/08/2017

PUBLICADA, REGISTRADA, CUMPRÁ-SE.  
Cuiabá-MT, 09 de Agosto de 2021.  
Lidiane Patricia Ferreira e Silva Leite  
Secretária Adjunta de Gestão de Pessoas

ATO ADMINISTRATIVO/SEPLAG/01342/2021

DE: 10/08/2021

O Secretária Adjunta de Gestão de Pessoas no uso de suas atribuições que lhes são conferidas por lei,

Resolve: CONCEDER PROGRESSÃO VERTICAL

Processo N.: 312952/2020

Nome: (257594/1) MIRNA VILFRIDA DA SILVA MEDRADO  
Cargo/Função: (5365) TECNICO ADMINISTRATIVO L 10052  
Órgão: SECRETARIA DE ESTADO DE SAUDE  
Referência: C-003  
A Partir de: 13/08/2020

PUBLICADA, REGISTRADA, CUMPRÁ-SE.  
Cuiabá-MT, 09 de Agosto de 2021.  
Lidiane Patricia Ferreira e Silva Leite  
Secretária Adjunta de Gestão de Pessoas

ATO ADMINISTRATIVO/SEPLAG/01343/2021

DE: 10/08/2021

O Secretária Adjunta de Gestão de Pessoas no uso de suas atribuições que lhes são conferidas por lei,

Resolve: RETIFICAR PROGRESSÃO VERTICAL E HORIZONTAL

Processo N.: 165601/2020

Nome: (232776/1) ALINE SAYURI SAITO  
Cargo/Função: (5349) ANALISTA ADMINISTRATIVO L 10052  
Órgão: SECRETARIA DE ESTADO DE DESENVOLVIMENTO ECONOMICO  
Referência: C-003  
A Partir de: 18/05/2017

Processo N.: 175445/2020

Nome: (232313/1) CLAUDIA MARIA BARBOSA DE SOUSA  
Cargo/Função: (10290) AGENTE SISTEMA PENITENC LC 423  
Órgão: SECRETARIA DE ESTADO DE SEGURANCA PUBLICA  
Referência: C-003  
A Partir de: 18/05/2017

Processo N.: 198220/2020

Nome: (233533/1) KEILE COSTA PEREIRA  
Cargo/Função: (5349) ANALISTA ADMINISTRATIVO L 10052  
Órgão: SEC DE ESTADO DE PLANEJ E COORD GERAL  
Referência: C-003  
A Partir de: 02/06/2017

Processo N.: 154279/2020

Nome: (214030/6) POLIANNA DE SOUZA CORREA  
Cargo/Função: (9202) ASSIST. DO SISTEMA SOCIOEDUCATIVO  
Órgão: SEC EST DE ASSIST SOCIAL E CIDADANIA  
Referência: C-003  
A Partir de: 02/01/2017

PUBLICADA, REGISTRADA, CUMPRÁ-SE.  
Cuiabá-MT, 09 de Agosto de 2021.  
Lidiane Patricia Ferreira e Silva Leite  
Secretária Adjunta de Gestão de Pessoas

ATO ADMINISTRATIVO/SEPLAG/01344/2021

DE: 10/08/2021

O Secretária Adjunta de Gestão de Pessoas no uso de suas atribuições que lhes são conferidas por lei,

Resolve: ENQUADRAR

Evento: Enquadramento Nivel Prof. da Area Meio Lei 10052

Processo N.: 394515/2018

Nome: (52736/3) MARDEN BOTELHO FERREIRA DA SILVA  
Cargo/Função: (5349) ANALISTA ADMINISTRATIVO L 10052  
Órgão: SECRETARIA DE ESTADO DE PLANEJAMENTO E GESTAO  
Referência: D-008  
A Partir de: 03/08/2018

PUBLICADA, REGISTRADA, CUMPRÁ-SE.  
Cuiabá-MT, 09 de Agosto de 2021.  
Lidiane Patricia Ferreira e Silva Leite  
Secretária Adjunta de Gestão de Pessoas

ATO ADMINISTRATIVO/SEPLAG/01345/2021

DE: 10/08/2021

O Secretária Adjunta de Gestão de Pessoas no uso de suas atribuições que lhes são conferidas por lei,

Resolve: RETIFICAR ENQUADRAMENTO

Evento: Enquad. Nivel Car. Docentes Educ Sup UNEMAT LC 534

Processo N.: 512969/2019

Nome: (78800/9) IVONE JESUS ALEXANDRE  
Cargo/Função: (11802) PROFESSOR UNEMAT LC 534/2014  
Órgão: FUNDACAO UNIVERSIDADE DO ESTADO DE MT  
Referência: B-005  
A Partir de: 12/07/2016

PUBLICADA, REGISTRADA, CUMPRÁ-SE.  
Cuiabá-MT, 09 de Agosto de 2021.  
Lidiane Patricia Ferreira e Silva Leite  
Secretária Adjunta de Gestão de Pessoas

ATO ADMINISTRATIVO/SEPLAG/01346/2021

DE: 10/08/2021

O Secretária Adjunta de Gestão de Pessoas no uso de suas atribuições que lhes são conferidas por lei,

Resolve: PRORROGAR o Ato nºSEPLAG/00953/2020, publicado no DOE de 28/07/20

Evento: LICENCA PARA QUALIFICACAO PROFISSIONAL - COM ÔNUS

Processo N.: 272981/2021

Nome: (126925/3) ENEIDA APARECIDA JEZUR KATO  
Cargo/Função: (3441) PROFESSOR EDUC. BASICA  
Órgão: SECRETARIA DE ESTADO DE EDUCACAO  
Nível: Mestrado em Ensino de Ciências e Matemática  
Instituição: Universidade Federal de Mato Grosso - UFMT, campus de Cuiabá- MT  
Até: 26/05/2022

Resolve: PRORROGAR o Ato nºSEPLAG/01201/2019, publicado no DOE de 26/08/19

Evento: LICENCA PARA QUALIFICACAO PROFISSIONAL - COM ÔNUS

Processo N.: 300881/2021

Nome: (65111/5) HELENO BRAZ DO NASCIMENTO  
Cargo/Função: (3441) PROFESSOR EDUC. BASICA  
Órgão: SECRETARIA DE ESTADO DE EDUCACAO  
Nível: Doutorado em História  
Instituição: Universidade Federal de Minas Gerais - UFMG, campus de Belo Horizonte - MG  
Até: 08/08/2023

PUBLICADA, REGISTRADA, CUMPRÁ-SE.  
Cuiabá-MT, 09 de Agosto de 2021.  
Lidiane Patricia Ferreira e Silva Leite  
Secretária Adjunta de Gestão de Pessoas

CGE

CONTROLADORIA GERAL DO ESTADO

PORTARIA/CGE/00028/2021

DE: 10/08/2021

O Secretário-Controlador Geral do Estado no uso de suas atribuições que lhes são conferidas por lei,

Resolve: DESIGNAR

Evento: DESIGNAÇÃO EM SUBSTITUIÇÃO CARGO EM COMISSÃO/FUNÇÃO

Processo N.:

Nome: (249144/1) CLAUDIMAS LADISLAU MARTINS  
A Partir de: 09/08/2021 Até 07/09/2021  
Cargo/Função: (11509) DGA-6  
Substituído: (107327/6) ADELSON LUIZ DA SILVA  
Un. Adm: (204757) COORD. DE PROTOCOLO E ARQUIVO

PUBLICADA, REGISTRADA, CUMPRÁ-SE.  
Cuiabá-MT, 09 de Agosto de 2021.  
Emerson Hideki Hayashida  
Secretário-Controlador Geral do Estado

**SEFAZ****SECRETARIA DE ESTADO DE FAZENDA**

BOLETIM DE PESSOAL/SEFAZ/00457/2021 DE: 10/08/2021

O Secretário Adjunto de Administração Fazendária no uso de suas atribuições que lhes são conferidas por lei,

Resolve: DEFERIR  
Evento: LICENÇA PARA TRATAMENTO DE SAÚDE

Processo N.:  
Nome: (25978/1) AGUINALDO SANTOS DA GAMA  
Cargo/Função: (11308) AGENTE DE TRIBUTOS EST/LC363  
Un. Adm: (202860) COORD. DE ASSIS. E SUP. AO CONTRIBUINTE  
A Partir de: 22/07/2021 Até19/09/2021

Processo N.:  
Nome: (206624/1) ANDRE DA MOTA FERNANDES  
Cargo/Função: (11306) FISCAL DE TRIBUTOS EST/LC363  
Un. Adm: (212270) COORD. DE FISC. VOL. POST. FISC. E TRANSPORTADORAS  
A Partir de: 22/07/2021 Até20/08/2021

Processo N.:  
Nome: (126760/12) LELIANE DE OLIVEIRA NUNES NEPOMUCENO  
Cargo/Função: (5365) TECNICO ADMINISTRATIVO L 10052  
Un. Adm: (202860) COORD. DE ASSIS. E SUP. AO CONTRIBUINTE  
A Partir de: 28/07/2021 Até10/08/2021

PUBLICADA, REGISTRADA, CUMpra-SE.  
Cuiabá-MT, 09 de Agosto de 2021.  
Kleber Geraldino Ramos dos Santos  
Secretário Adjunto de Administração Fazendária

**SEMA****SECRETARIA DE ESTADO DE MEIO AMBIENTE**

BOLETIM DE PESSOAL/SEMA/00263/2021 DE: 10/08/2021

O Secretária de Estado de Meio Ambiente no uso de suas atribuições que lhes são conferidas por lei,

Resolve: DEFERIR  
Evento: LICENÇA PARA TRATAMENTO DE SAÚDE

Processo N.:  
Nome: (80313/1) MARIA BERNARDETE DE SOUZA ALEKNOVIC  
Cargo/Função: (11382) ANALISTA DE MEIO AMBIENTE L 10083/2014  
Un. Adm: (147435) SUPERINT. DE FISCALIZACAO  
A Partir de: 05/07/2021 Até02/10/2021

PUBLICADA, REGISTRADA, CUMpra-SE.  
Cuiabá-MT, 09 de Agosto de 2021.  
Mauren Lazzaretti  
Secretária de Estado de Meio Ambiente

BOLETIM DE PESSOAL/SEMA/00264/2021 DE: 10/08/2021

O Secretária de Estado de Meio Ambiente no uso de suas atribuições que lhes são conferidas por lei,

Resolve: DEFERIR  
Evento: LICENÇA PARA TRATAMENTO DE SAÚDE EM PESSOA DA FAMILIA

Processo N.:  
Nome: (85149/2) ROSANA MANFRINATE  
Cargo/Função: (11382) ANALISTA DE MEIO AMBIENTE L 10083/2014  
Un. Adm: (147311) SUPERINT. DE EDUC. AMBIENTAL E ATEND. AO CIDADAO  
A Partir de: 19/07/2021 Até25/07/2021

PUBLICADA, REGISTRADA, CUMpra-SE.  
Cuiabá-MT, 09 de Agosto de 2021.  
Mauren Lazzaretti  
Secretária de Estado de Meio Ambiente

**SESP****SECRETARIA DE ESTADO DE SEGURANÇA PÚBLICA**

BOLETIM DE PESSOAL/SESP/01013/2021 DE: 10/08/2021

O Secretário de Estado de Segurança Pública no uso de suas atribuições que lhes são conferidas por lei,

Resolve: REMOVER  
Evento: REMOCAO

Processo N.:  
Nome: (106988/4) ANGELA MARIA LOPES DE SOUZA  
Cargo/Função: (10290) AGENTE SISTEMA PENITENC LC 423  
Para Un. Adm: (162426) SUBDIR.DA PENITENC. FEM. ANA MARIA DO COUTO MAY  
A Partir de: 03/08/2021

Processo N.:  
Nome: (117434/1) CARLOS MIGUEL RONDON DE SOUZA  
Cargo/Função: (10290) AGENTE SISTEMA PENITENC LC 423  
Para Un. Adm: (212059) SUBD DO CENTRO DE RESS IND AHMENON LEMOS

DANTAS  
A Partir de: 03/08/2021

Processo N.:  
Nome: (106959/20) CELSINA CATARINA DA FONSECA RIBEIRO  
Cargo/Função: (10290) AGENTE SISTEMA PENITENC LC 423  
Para Un. Adm: (162426) SUBDIR.DA PENITENC. FEM. ANA MARIA DO COUTO MAY  
A Partir de: 03/08/2021

Processo N.:  
Nome: (85382/1) CRISTIANE IZABEL DE MORAES  
Cargo/Função: (10290) AGENTE SISTEMA PENITENC LC 423  
Para Un. Adm: (162426) SUBDIR.DA PENITENC. FEM. ANA MARIA DO COUTO MAY  
A Partir de: 03/08/2021

Processo N.:  
Nome: (109631/2) ELAINE FERREIRA FERNANDES ALVES  
Cargo/Função: (10290) AGENTE SISTEMA PENITENC LC 423  
Para Un. Adm: (162426) SUBDIR.DA PENITENC. FEM. ANA MARIA DO COUTO MAY  
A Partir de: 03/08/2021

Processo N.:  
Nome: (35175/2) ELVES FERNANDES DA COSTA  
Cargo/Função: (10290) AGENTE SISTEMA PENITENC LC 423  
Para Un. Adm: (212059) SUBD DO CENTRO DE RESS IND AHMENON LEMOS  
DANTAS  
A Partir de: 03/08/2021

Processo N.:  
Nome: (232116/1) EMANUELY CRISTINA DA SILVA PINHEIRO  
Cargo/Função: (10290) AGENTE SISTEMA PENITENC LC 423  
Para Un. Adm: (162426) SUBDIR.DA PENITENC. FEM. ANA MARIA DO COUTO MAY  
A Partir de: 03/08/2021

Processo N.:  
Nome: (233200/1) EVERTON NASCIMENTO DA CRUZ  
Cargo/Função: (10290) AGENTE SISTEMA PENITENC LC 423  
Para Un. Adm: (190209) SUBDIR. DA PENITENCIARIA CENTRAL DO ESTADO  
A Partir de: 03/08/2021

Processo N.:  
Nome: (119090/1) GILMAIRON BENEDITO DE AMORIM  
Cargo/Função: (10290) AGENTE SISTEMA PENITENC LC 423  
Para Un. Adm: (190209) SUBDIR. DA PENITENCIARIA CENTRAL DO ESTADO  
A Partir de: 03/08/2021

Processo N.:  
Nome: (127331/2) JOAO ANTONIO DA CRUZ  
Cargo/Função: (10290) AGENTE SISTEMA PENITENC LC 423  
Para Un. Adm: (212059) SUBD DO CENTRO DE RESS IND AHMENON LEMOS  
DANTAS  
A Partir de: 03/08/2021

Processo N.:  
Nome: (58194/4) JOELMA MENDES MALHEIROS  
Cargo/Função: (10290) AGENTE SISTEMA PENITENC LC 423  
Para Un. Adm: (162426) SUBDIR.DA PENITENC. FEM. ANA MARIA DO COUTO MAY  
A Partir de: 03/08/2021

Processo N.:  
Nome: (106202/2) JORGE BOM DESPACHO MARQUES FONTES  
Cargo/Função: (10290) AGENTE SISTEMA PENITENC LC 423  
Para Un. Adm: (212059) SUBD DO CENTRO DE RESS IND AHMENON LEMOS  
DANTAS  
A Partir de: 03/08/2021

Processo N.:  
Nome: (86257/1) JOSE BENEDITO DA SILVA  
Cargo/Função: (10290) AGENTE SISTEMA PENITENC LC 423  
Para Un. Adm: (212059) SUBD DO CENTRO DE RESS IND AHMENON LEMOS  
DANTAS  
A Partir de: 31/07/2021

Processo N.:  
Nome: (85431/1) JOSE DOMINGOS DE AMORIM  
Cargo/Função: (10290) AGENTE SISTEMA PENITENC LC 423  
Para Un. Adm: (190209) SUBDIR. DA PENITENCIARIA CENTRAL DO ESTADO  
A Partir de: 03/08/2021

Processo N.:  
Nome: (61595/2) JUCINEIA SALGADO MOREIRA  
Cargo/Função: (10290) AGENTE SISTEMA PENITENC LC 423  
Para Un. Adm: (162426) SUBDIR.DA PENITENC. FEM. ANA MARIA DO COUTO MAY  
A Partir de: 03/08/2021

Processo N.:  
Nome: (85411/1) LUIZ CELSO MOREIRA DA SILVA  
Cargo/Função: (10290) AGENTE SISTEMA PENITENC LC 423  
Para Un. Adm: (190209) SUBDIR. DA PENITENCIARIA CENTRAL DO ESTADO  
A Partir de: 03/08/2021

Processo N.:  
Nome: (85467/1) MANOEL BATISTA TEIXEIRA SOBRINHO  
Cargo/Função: (10290) AGENTE SISTEMA PENITENC LC 423  
Para Un. Adm: (190209) SUBDIR. DA PENITENCIARIA CENTRAL DO ESTADO  
A Partir de: 03/08/2021



## Processo N.:

Nome: (117828/1) MARIONEI PINTO DO NASCIMENTO  
Cargo/Função: (10290) AGENTE SISTEMA PENITENC LC 423  
Para Un. Adm: (212059) SUBD DO CENTRO DE RESS IND AHMENON LEMOS

DANTAS

A Partir de: 03/08/2021

## Processo N.:

Nome: (251855/1) ODENIL DIAS DE ARRUDA  
Cargo/Função: (10290) AGENTE SISTEMA PENITENC LC 423  
Para Un. Adm: (190209) SUBDIR. DA PENITENCIARIA CENTRAL DO ESTADO  
A Partir de: 03/08/2021

## Processo N.:

Nome: (233471/1) RENATA ALVES  
Cargo/Função: (10290) AGENTE SISTEMA PENITENC LC 423  
Para Un. Adm: (162426) SUBDIR. DA PENITENC. FEM. ANA MARIA DO

COUTO MAY

A Partir de: 03/08/2021

## Processo N.:

Nome: (114914/1) RONALDO DE LIMA AMORIM  
Cargo/Função: (10290) AGENTE SISTEMA PENITENC LC 423  
Para Un. Adm: (190209) SUBDIR. DA PENITENCIARIA CENTRAL DO ESTADO  
A Partir de: 03/08/2021

## Processo N.:

Nome: (115889/1) ROSALINDA DE ALMEIDA BARBOSA  
Cargo/Função: (10290) AGENTE SISTEMA PENITENC LC 423  
Para Un. Adm: (162426) SUBDIR. DA PENITENC. FEM. ANA MARIA DO

COUTO MAY

A Partir de: 03/08/2021

## Processo N.:

Nome: (256469/1) TATHIANE FATIMA BASTOS DA CRUZ  
Cargo/Função: (10280) PROF. NIV. SUP. SIST. PENITENCIARIO  
Para Un. Adm: (193895) GER. DE CUSTODIA E ESCOL. METROPOLITANA  
A Partir de: 31/08/2021

PUBLICADA, REGISTRADA, CUMpra-SE.  
Cuiabá-MT, 09 de Agosto de 2021.  
Alexandre Bustamante dos Santos  
Secretário de Estado de Segurança Pública

BOLETIM DE PESSOAL/SESP/01014/2021

DE: 10/08/2021

O Secretário de Estado de Segurança Pública no uso de suas atribuições que lhes são conferidas por lei,

Resolve: RETIFICAR

Evento: REMOCAO

## Processo N.:

Nome: (38810/1) VANIA PEREIRA DE SOUZA  
Cargo/Função: (10290) AGENTE SISTEMA PENITENC LC 423  
Para Un. Adm: (162388) SUBDIR. DO CENTRO DE RESSOCIALIZACAO DE

CUIABA

A Partir de: 30/04/2020

PUBLICADA, REGISTRADA, CUMpra-SE.  
Cuiabá-MT, 09 de Agosto de 2021.  
Alexandre Bustamante dos Santos  
Secretário de Estado de Segurança Pública

BOLETIM DE PESSOAL/SESP/01015/2021

DE: 10/08/2021

O Secretário de Estado de Segurança Pública no uso de suas atribuições que lhes são conferidas por lei,

Resolve: CONCEDER

Evento: ADICIONAL NOTURNO

## Processo N.: JUL

Nome: (98675/2) ADRIANO SAMPAIO DA COSTA  
Cargo/Função: (9175) INVESTIGADOR DE POLICIA/LC344/407  
Un. Adm: (193992) COORD. DO CENTRO INTEGRADO DE OP. DE SEG.

PUBLICA

A Partir de: 01/07/2021 Até 01/07/2021

## Processo N.: JUL

Nome: (67519/7) ALECIO APARECIDO LIGOR  
Cargo/Função: (9249) AGENTE DE SEGURANÇA SOCIOEDUCATIVO  
Un. Adm: (184365) GER. REG. DO CENT. DE ATEND. SOC. MASC. DE SINOP  
A Partir de: 01/07/2021 Até 01/07/2021

## Processo N.: JUL

Nome: (303612/1) ALEX SANDRO DE SOUZA LIMA  
Cargo/Função: (9249) AGENTE DE SEGURANÇA SOCIOEDUCATIVO  
Un. Adm: (184365) GER. REG. DO CENT. DE ATEND. SOC. MASC. DE SINOP  
A Partir de: 01/07/2021 Até 01/07/2021

## Processo N.: JUL

Nome: (21246/1) ANA LUCIA BARBOSA DOS SANTOS  
Cargo/Função: (9175) INVESTIGADOR DE POLICIA/LC344/407  
Un. Adm: (193992) COORD. DO CENTRO INTEGRADO DE OP. DE SEG.

PUBLICA

A Partir de: 01/07/2021 Até 01/07/2021

## Processo N.: JUL

Nome: (303620/1) ANDERTON SANTOS OLIVEIRA  
Cargo/Função: (9249) AGENTE DE SEGURANÇA SOCIOEDUCATIVO  
Un. Adm: (184365) GER. REG. DO CENT. DE ATEND. SOC. MASC. DE SINOP  
A Partir de: 01/07/2021 Até 01/07/2021

## Processo N.: JUL

Nome: (303609/1) ANTHONY PATRICK DE BRITO CASTRO  
Cargo/Função: (9249) AGENTE DE SEGURANÇA SOCIOEDUCATIVO  
Un. Adm: (184365) GER. REG. DO CENT. DE ATEND. SOC. MASC. DE SINOP  
A Partir de: 01/07/2021 Até 01/07/2021

## Processo N.: JUL

Nome: (136295/1) CARLOS RODRIGO ATTILIO BARBOSA GARCIA  
Cargo/Função: (9175) INVESTIGADOR DE POLICIA/LC344/407  
Un. Adm: (193992) COORD. DO CENTRO INTEGRADO DE OP. DE SEG.

PUBLICA

A Partir de: 01/07/2021 Até 01/07/2021

## Processo N.: JUL

Nome: (287486/3) CICERO GOMES DA SILVA JUNIOR  
Cargo/Função: (9249) AGENTE DE SEGURANÇA SOCIOEDUCATIVO  
Un. Adm: (184365) GER. REG. DO CENT. DE ATEND. SOC. MASC. DE SINOP  
A Partir de: 01/07/2021 Até 01/07/2021

## Processo N.: JUL

Nome: (92184/1) CLARICE PAULA OLIVEIRA PINHO DE BARROS  
Cargo/Função: (9200) ESCRIVAO DE POLICIA/LC318/407  
Un. Adm: (193992) COORD. DO CENTRO INTEGRADO DE OP. DE SEG.

PUBLICA

A Partir de: 01/07/2021 Até 01/07/2021

## Processo N.: JUL

Nome: (248824/1) CLEIDIMAR FERREIRA DA SILVA  
Cargo/Função: (9249) AGENTE DE SEGURANÇA SOCIOEDUCATIVO  
Un. Adm: (184365) GER. REG. DO CENT. DE ATEND. SOC. MASC. DE SINOP  
A Partir de: 21/07/2021 Até 21/07/2021

## Processo N.: JUL

Nome: (259662/1) DANIEL PEREIRA DUARTE  
Cargo/Função: (9175) INVESTIGADOR DE POLICIA/LC344/407  
Un. Adm: (161985) COORD. DO CENTRO INTEGRADO DE OPERACOES AEREAS  
A Partir de: 01/07/2021 Até 01/07/2021

## Processo N.: JUL

Nome: (303626/1) EDENILSON MENEGON TECCHIO  
Cargo/Função: (9249) AGENTE DE SEGURANÇA SOCIOEDUCATIVO  
Un. Adm: (184365) GER. REG. DO CENT. DE ATEND. SOC. MASC. DE SINOP  
A Partir de: 01/07/2021 Até 01/07/2021

## Processo N.: JUL

Nome: (107886/1) EDER LUCAS DE REZENDE  
Cargo/Função: (9175) INVESTIGADOR DE POLICIA/LC344/407  
Un. Adm: (193992) COORD. DO CENTRO INTEGRADO DE OP. DE SEG.

PUBLICA

A Partir de: 01/07/2021 Até 01/07/2021

## Processo N.: JUL

Nome: (303594/1) ELIZEL ALEM DOS SANTOS  
Cargo/Função: (9249) AGENTE DE SEGURANÇA SOCIOEDUCATIVO  
Un. Adm: (184365) GER. REG. DO CENT. DE ATEND. SOC. MASC. DE SINOP  
A Partir de: 01/07/2021 Até 01/07/2021

## Processo N.: JUL

Nome: (303660/1) EVERTON TATSUMI KOGA  
Cargo/Função: (9249) AGENTE DE SEGURANÇA SOCIOEDUCATIVO  
Un. Adm: (184365) GER. REG. DO CENT. DE ATEND. SOC. MASC. DE SINOP  
A Partir de: 01/07/2021 Até 01/07/2021

## Processo N.: ABR

Nome: (107605/2) FABIANO ARAUJO DE AMORIM  
Cargo/Função: (9175) INVESTIGADOR DE POLICIA/LC344/407  
Un. Adm: (161985) COORD. DO CENTRO INTEGRADO DE OPERACOES AEREAS  
A Partir de: 01/04/2021 Até 01/04/2021

## Processo N.: JUL

Nome: (107605/2) FABIANO ARAUJO DE AMORIM  
Cargo/Função: (9175) INVESTIGADOR DE POLICIA/LC344/407  
Un. Adm: (161985) COORD. DO CENTRO INTEGRADO DE OPERACOES AEREAS  
A Partir de: 01/07/2021 Até 01/07/2021

## Processo N.: JUL

Nome: (108177/1) FABIO NALIN  
Cargo/Função: (9175) INVESTIGADOR DE POLICIA/LC344/407  
Un. Adm: (161985) COORD. DO CENTRO INTEGRADO DE OPERACOES AEREAS  
A Partir de: 01/07/2021 Até 01/07/2021

## Processo N.: JUL

Nome: (44094/1) GENIMA DA SILVA ALMEIDA EVANGELISTA  
Cargo/Função: (9200) ESCRIVAO DE POLICIA/LC318/407  
Un. Adm: (193992) COORD. DO CENTRO INTEGRADO DE OP. DE SEG.

PUBLICA

A Partir de: 01/07/2021 Até 01/07/2021

## Processo N.: ABR

Nome: (120147/2) GUSTAVO HENRIQUE REHDER NOGUEIRA  
Cargo/Função: (9175) INVESTIGADOR DE POLICIA/LC344/407  
Un. Adm: (161985) COORD. DO CENTRO INTEGRADO DE OPERACOES AEREAS  
A Partir de: 14/04/2021 Até 14/04/2021

## Processo N.: JUL

Nome: (120147/2) GUSTAVO HENRIQUE REHDER NOGUEIRA  
Cargo/Função: (9175) INVESTIGADOR DE POLICIA/LC344/407  
Un. Adm: (161985) COORD. DO CENTRO INTEGRADO DE OPERACOES AEREAS  
A Partir de: 01/07/2021 Até 01/07/2021

## Processo N.: JUL

Nome: (122668/2) HENRIQUE TADEU RIBEIRO DE ALMEIDA BARBOSA  
Cargo/Função: (9175) INVESTIGADOR DE POLICIA/LC344/407  
Un. Adm: (193992) COORD. DO CENTRO INTEGRADO DE OP. DE SEG.

PUBLICA

A Partir de: 01/07/2021 Até 01/07/2021

Processo N.: JUL  
 Nome: (303616/1) HERCULES MOREIRA BORGES  
 Cargo/Função: (9249) AGENTE DE SEGURANÇA SOCIOEDUCATIVO  
 Un. Adm: (184365) GER. REG. DO CENT. DE ATEND. SOC. MASC. DE SINOP  
 A Partir de: 01/07/2021 Até 01/07/2021

Processo N.: JUL  
 Nome: (303625/1) IGOR RODRIGUES UMBELINO  
 Cargo/Função: (9249) AGENTE DE SEGURANÇA SOCIOEDUCATIVO  
 Un. Adm: (184365) GER. REG. DO CENT. DE ATEND. SOC. MASC. DE SINOP  
 A Partir de: 01/07/2021 Até 01/07/2021

Processo N.: JUL  
 Nome: (128647/3) JEAN RAITZ DA SILVA  
 Cargo/Função: (9249) AGENTE DE SEGURANÇA SOCIOEDUCATIVO  
 Un. Adm: (184365) GER. REG. DO CENT. DE ATEND. SOC. MASC. DE SINOP  
 A Partir de: 01/07/2021 Até 01/07/2021

Processo N.: JUL  
 Nome: (203577/1) JHONNY WANDERSON SENA LIMA  
 Cargo/Função: (9175) INVESTIGADOR DE POLICIA/LC344/407  
 Un. Adm: (161985) COORD. DO CENTRO INTEGRADO DE OPERACOES AEREAS  
 A Partir de: 01/07/2021 Até 01/07/2021

Processo N.: JUL  
 Nome: (136207/1) JOSE CARLOS LIMA SANTOS  
 Cargo/Função: (9200) ESCRIVAO DE POLICIA/LC318/407  
 Un. Adm: (193992) COORD. DO CENTRO INTEGRADO DE OP. DE SEG.  
 PUBLICA  
 A Partir de: 01/07/2021 Até 01/07/2021

Processo N.: JUL  
 Nome: (259797/1) JOSE RICARDO DIAS  
 Cargo/Função: (9175) INVESTIGADOR DE POLICIA/LC344/407  
 Un. Adm: (161985) COORD. DO CENTRO INTEGRADO DE OPERACOES AEREAS  
 A Partir de: 01/07/2021 Até 01/07/2021

Processo N.: JUL  
 Nome: (304987/1) JUCIMAR APARECIDO SOARES  
 Cargo/Função: (9249) AGENTE DE SEGURANÇA SOCIOEDUCATIVO  
 Un. Adm: (184365) GER. REG. DO CENT. DE ATEND. SOC. MASC. DE SINOP  
 A Partir de: 01/07/2021 Até 01/07/2021

Processo N.: JUL  
 Nome: (129412/3) LEANDRO TENORIO DE OLIVEIRA  
 Cargo/Função: (11665) FUNÇÃO DGA 10 LC/266 SERVIDOR  
 Un. Adm: (184365) GER. REG. DO CENT. DE ATEND. SOC. MASC. DE SINOP  
 A Partir de: 01/07/2021 Até 01/07/2021

Processo N.: JUL  
 Nome: (259788/1) LEONARDO FONSECA RECH  
 Cargo/Função: (9175) INVESTIGADOR DE POLICIA/LC344/407  
 Un. Adm: (161985) COORD. DO CENTRO INTEGRADO DE OPERACOES AEREAS  
 A Partir de: 01/07/2021 Até 01/07/2021

Processo N.: JUL  
 Nome: (110852/2) LINCON MEIRA VIEIRA  
 Cargo/Função: (9175) INVESTIGADOR DE POLICIA/LC344/407  
 Un. Adm: (193992) COORD. DO CENTRO INTEGRADO DE OP. DE SEG.  
 PUBLICA  
 A Partir de: 01/07/2021 Até 01/07/2021

Processo N.: JUL  
 Nome: (303627/1) LUCAS HENRIQUE VIEIRA DE ABREU  
 Cargo/Função: (9249) AGENTE DE SEGURANÇA SOCIOEDUCATIVO  
 Un. Adm: (184365) GER. REG. DO CENT. DE ATEND. SOC. MASC. DE SINOP  
 A Partir de: 01/07/2021 Até 01/07/2021

Processo N.: JUL  
 Nome: (303641/1) LUCAS MORIMOTO PINTO GUEDES  
 Cargo/Função: (9249) AGENTE DE SEGURANÇA SOCIOEDUCATIVO  
 Un. Adm: (184365) GER. REG. DO CENT. DE ATEND. SOC. MASC. DE SINOP  
 A Partir de: 01/07/2021 Até 01/07/2021

Processo N.: JUL  
 Nome: (303593/1) MAIKON RUDSON LIMA FERRATTO  
 Cargo/Função: (9249) AGENTE DE SEGURANÇA SOCIOEDUCATIVO  
 Un. Adm: (184365) GER. REG. DO CENT. DE ATEND. SOC. MASC. DE SINOP  
 A Partir de: 01/07/2021 Até 01/07/2021

Processo N.: JUL  
 Nome: (303615/1) MARCELO ALMEIDA BARROS  
 Cargo/Função: (9249) AGENTE DE SEGURANÇA SOCIOEDUCATIVO  
 Un. Adm: (184365) GER. REG. DO CENT. DE ATEND. SOC. MASC. DE SINOP  
 A Partir de: 01/07/2021 Até 01/07/2021

Processo N.: JUL  
 Nome: (234372/1) MARCELO YAMAUCHI DA SILVA GOMES  
 Cargo/Função: (9200) ESCRIVAO DE POLICIA/LC318/407  
 Un. Adm: (161985) COORD. DO CENTRO INTEGRADO DE OPERACOES AEREAS  
 A Partir de: 01/07/2021 Até 01/07/2021

Processo N.: JUL  
 Nome: (303595/1) MARCO ANTONIO PADILHA DOS SANTOS  
 Cargo/Função: (9249) AGENTE DE SEGURANÇA SOCIOEDUCATIVO  
 Un. Adm: (184365) GER. REG. DO CENT. DE ATEND. SOC. MASC. DE SINOP  
 A Partir de: 01/07/2021 Até 01/07/2021

Processo N.: JUL  
 Nome: (248576/1) MARIA SUZANA PANSANI MINTO TENORIO  
 Cargo/Função: (9249) AGENTE DE SEGURANÇA SOCIOEDUCATIVO  
 Un. Adm: (184365) GER. REG. DO CENT. DE ATEND. SOC. MASC. DE SINOP  
 A Partir de: 01/07/2021 Até 01/07/2021

Processo N.: JUL  
 Nome: (245076/2) NEVYTON ANTONIO SERAPIAO DE CARVALHO  
 Cargo/Função: (11665) FUNÇÃO DGA 10 LC/266 SERVIDOR  
 Un. Adm: (184365) GER. REG. DO CENT. DE ATEND. SOC. MASC. DE SINOP  
 A Partir de: 01/07/2021 Até 01/07/2021

Processo N.: JUL  
 Nome: (303546/1) RAFAEL MAZETTI DE SOUZA  
 Cargo/Função: (9249) AGENTE DE SEGURANÇA SOCIOEDUCATIVO  
 Un. Adm: (184365) GER. REG. DO CENT. DE ATEND. SOC. MASC. DE SINOP  
 A Partir de: 01/07/2021 Até 01/07/2021

Processo N.: JUL  
 Nome: (271242/21) RAFAEL POLETO  
 Cargo/Função: (9249) AGENTE DE SEGURANÇA SOCIOEDUCATIVO  
 Un. Adm: (184365) GER. REG. DO CENT. DE ATEND. SOC. MASC. DE SINOP  
 A Partir de: 01/07/2021 Até 01/07/2021

Processo N.: JUL  
 Nome: (132276/3) RENATA CRISTINA OLIMPIO  
 Cargo/Função: (11622) DGA-8 SERVIDOR  
 Un. Adm: (184365) GER. REG. DO CENT. DE ATEND. SOC. MASC. DE SINOP  
 A Partir de: 01/07/2021 Até 01/07/2021

Processo N.: ABR  
 Nome: (136593/1) RICARDO TENORIO DOS ANJOS  
 Cargo/Função: (9175) INVESTIGADOR DE POLICIA/LC344/407  
 Un. Adm: (161985) COORD. DO CENTRO INTEGRADO DE OPERACOES AEREAS  
 A Partir de: 01/04/2021 Até 01/04/2021

Processo N.: JUL  
 Nome: (72202/2) ROBERTO SALES  
 Cargo/Função: (9175) INVESTIGADOR DE POLICIA/LC344/407  
 Un. Adm: (161985) COORD. DO CENTRO INTEGRADO DE OPERACOES AEREAS  
 A Partir de: 01/07/2021 Até 01/07/2021

Processo N.: JUL  
 Nome: (281343/3) ROBSON NOGUEIRA DOS SANTOS  
 Cargo/Função: (9249) AGENTE DE SEGURANÇA SOCIOEDUCATIVO  
 Un. Adm: (184365) GER. REG. DO CENT. DE ATEND. SOC. MASC. DE SINOP  
 A Partir de: 01/07/2021 Até 01/07/2021

Processo N.: JUL  
 Nome: (243616/9) RODRIGO DOS SANTOS CRISTIANO  
 Cargo/Função: (11665) FUNÇÃO DGA 10 LC/266 SERVIDOR  
 Un. Adm: (184365) GER. REG. DO CENT. DE ATEND. SOC. MASC. DE SINOP  
 A Partir de: 01/07/2021 Até 01/07/2021

Processo N.: JUL  
 Nome: (237155/3) ROGERIO JOSE DE SOUZA  
 Cargo/Função: (11665) FUNÇÃO DGA 10 LC/266 SERVIDOR  
 Un. Adm: (184365) GER. REG. DO CENT. DE ATEND. SOC. MASC. DE SINOP  
 A Partir de: 01/07/2021 Até 01/07/2021

Processo N.: JUL  
 Nome: (303622/1) THIAGO MARQUES AMORIM  
 Cargo/Função: (9249) AGENTE DE SEGURANÇA SOCIOEDUCATIVO  
 Un. Adm: (184365) GER. REG. DO CENT. DE ATEND. SOC. MASC. DE SINOP  
 A Partir de: 01/07/2021 Até 01/07/2021

Processo N.: JUL  
 Nome: (303633/1) TONY JACKSON SILVEIRA DE ALCANTARA JUNIOR  
 Cargo/Função: (9249) AGENTE DE SEGURANÇA SOCIOEDUCATIVO  
 Un. Adm: (184365) GER. REG. DO CENT. DE ATEND. SOC. MASC. DE SINOP  
 A Partir de: 01/07/2021 Até 01/07/2021

Processo N.: JUL  
 Nome: (248895/1) UERICA BORGES CARDOSO  
 Cargo/Função: (9249) AGENTE DE SEGURANÇA SOCIOEDUCATIVO  
 Un. Adm: (184365) GER. REG. DO CENT. DE ATEND. SOC. MASC. DE SINOP  
 A Partir de: 01/07/2021 Até 01/07/2021

Processo N.: JUL  
 Nome: (303566/1) WALTER HORING  
 Cargo/Função: (9249) AGENTE DE SEGURANÇA SOCIOEDUCATIVO  
 Un. Adm: (184365) GER. REG. DO CENT. DE ATEND. SOC. MASC. DE SINOP  
 A Partir de: 01/07/2021 Até 01/07/2021

Processo N.: JUL  
 Nome: (304958/1) WANDERSON ABREU LUIZ  
 Cargo/Função: (9249) AGENTE DE SEGURANÇA SOCIOEDUCATIVO  
 Un. Adm: (184365) GER. REG. DO CENT. DE ATEND. SOC. MASC. DE SINOP  
 A Partir de: 01/07/2021 Até 01/07/2021

PUBLICADA, REGISTRADA, CUM-PRÁ-SE.  
 Cuiabá-MT, 09 de Agosto de 2021.  
 Alexandre Bustamante dos Santos  
 Secretário de Estado de Segurança Pública

BOLETIM DE PESSOAL/SESP/01016/2021 DE: 10/08/2021

O Secretário de Estado de Segurança Pública no uso de suas atribuições que lhes são conferidas por lei,

Resolve: DEFERIR  
 Evento: LICENÇA PARA TRATAMENTO DE SAÚDE

Processo N.:  
 Nome: (226000/1) MARCIO FERNANDES MOTA  
 Cargo/Função: (10280) PROF.NIV.SUP.SIST.PENITENCIARIO  
 Un. Adm: (162566) DIR. DA PENITENCIARIA DE AGUA BOA  
 A Partir de: 26/07/2021 Até 06/08/2021

## Processo N.:

Nome: (248894/1) MARIA ANGELICA ALVES DOS SANTOS  
Cargo/Função: (9249) AGENTE DE SEGURANÇA SOCIOEDUCATIVO  
Un. Adm: (163120) GER.REG. CENT. ATEND.SOC. MASC. DE BARRA DO

## GARCAS

A Partir de: 29/07/2021 Até 09/08/2021

## Processo N.:

Nome: (258121/1) PAULA THAMIREZ DE PAIVA  
Cargo/Função: (9202) ASSIST. DO SISTEMA SOCIOEDUCATIVO  
Un. Adm: (188670) GER. DE PROJETOS TECNOLOGICOS  
A Partir de: 30/07/2021 Até 08/08/2021

## Processo N.:

Nome: (138514/1) REGINALDO SILVA ANDRADE  
Cargo/Função: (10290) AGENTE SISTEMA PENITENC LC 423  
Un. Adm: (172065) UNID.ESPEC.CONTROLE MOVIMENTACAO PESSOAL  
A Partir de: 02/04/2021 Até 30/07/2021

## Processo N.:

Nome: (140558/3) RICARDO ROBERTO FERREIRA  
Cargo/Função: (10290) AGENTE SISTEMA PENITENC LC 423  
Un. Adm: (162647) DIR.DE CADEIA PUBLICA DE CAMPO NOVO DO PARECIS  
A Partir de: 30/07/2021 Até 27/09/2021

## Processo N.:

Nome: (258317/1) TELMA SALDANHA BUZAGLO  
Cargo/Função: (9184) ANALISTA DO SIST. SOCIOEDUCATIVO  
Un. Adm: (204200) DIR. DO CENT. DE ATEND. SOCIOED. MASC. DE CUIABA  
A Partir de: 31/07/2021 Até 13/08/2021

## Processo N.:

Nome: (290959/1) WAGNER CUNHA DE OLIVEIRA  
Cargo/Função: (10290) AGENTE SISTEMA PENITENC LC 423  
Un. Adm: (162655) DIR.DE CADEIA PUBLICA DE BARRA DO BUGRES  
A Partir de: 29/07/2021 Até 26/09/2021

PUBLICADA, REGISTRADA, CUMPR-SE.

Cuiabá-MT, 09 de Agosto de 2021.

Alexandre Bustamante dos Santos

Secretário de Estado de Segurança Pública

BOLETIM DE PESSOAL/SESP/01017/2021

DE: 10/08/2021

O Secretário de Estado de Segurança Pública no uso de suas atribuições que lhes são conferidas por lei,

Resolve: TORNAR SEM EFEITO

Evento: LICENÇA PREMIO - GOZO

## Processo N.:

Nome: (250430/1) JOAO BATISTA DE OLIVEIRA  
Cargo/Função: (10290) AGENTE SISTEMA PENITENC LC 423  
Quinquênio de Referência: 23/09/2013 Ate 22/09/2018  
A Partir de: 01/09/2021 Até 30/09/2021

PUBLICADA, REGISTRADA, CUMPR-SE.

Cuiabá-MT, 09 de Agosto de 2021.

Alexandre Bustamante dos Santos

Secretário de Estado de Segurança Pública

## PJC

## POLÍCIA JUDICIÁRIA CIVIL

PORTARIA/PJC/00114/2021

DE: 10/08/2021

O Delegado Geral da Polícia Judiciária Civil no uso de suas atribuições que lhes são conferidas por lei,

Resolve: DESIGNAR

Evento: Designação de Função/Função de Confiança

## Processo N.: 338630/2021

Nome: (259691/1) DIONEISSON DOS REIS BARBOSA  
Cargo/Função: (11665) FUNÇÃO DGA 10 LC/266 SERVIDOR - LIDER DE

## EQUIPE

Un. Adm: (154733) DELEGACIA DE POLICIA DE AGUA BOA

A Partir de: 02/08/2021 Até 31/08/2021

## Processo N.: 318291/2021

Nome: (95867/1) HEDMARA DE BARROS CRUZ NASCIMENTO  
Cargo/Função: (11665) FUNÇÃO DGA 10 LC/266 SERVIDOR - LIDER DE

## EQUIPE

Un. Adm: (133132) DEL. ESPEC. DEF. DO CONS. E REP. A FR. EM COM./

## CBA

A Partir de: 18/08/2021 Até

PUBLICADA, REGISTRADA, CUMPR-SE.

Cuiabá-MT, 09 de Agosto de 2021.

Mario Dermeval Aravechia de Resende

Delegado Geral da Polícia Judiciária Civil

PORTARIA/PJC/00115/2021

DE: 10/08/2021

O Delegado Geral da Polícia Judiciária Civil no uso de suas atribuições que lhes são conferidas por lei,

Resolve: DISPENSAR

Evento: Designação de Função/Função de Confiança

## Processo N.: 338630/2021

Nome: (134583/35) WANDERVANEY SOARES DA SILVA  
Cargo/Função: (11665) FUNÇÃO DGA 10 LC/266 SERVIDOR  
Un. Adm: (154733) DELEGACIA DE POLICIA DE AGUA BOA  
A Partir de: 01/08/2021

PUBLICADA, REGISTRADA, CUMPR-SE.

Cuiabá-MT, 09 de Agosto de 2021.

Mario Dermeval Aravechia de Resende

Delegado Geral da Polícia Judiciária Civil

BOLETIM DE PESSOAL/PJC/00522/2021

DE: 10/08/2021

O Delegado Geral da Polícia Judiciária Civil no uso de suas atribuições que lhes são conferidas por lei,

Resolve: CONCEDER

Evento: ADICIONAL NOTURNO

## Processo N.:

Nome: (208036/2) ABADESSA DE CASSIA FERNANDES ALVES  
Cargo/Função: (9175) INVESTIGADOR DE POLICIA/LC344/407  
Un. Adm: (132160) DIR. DE POLICIA JUDICIARIA CIVIL METROPOLITANA  
A Partir de: 03/07/2021 Até 03/07/2021

## Processo N.:

Nome: (25263/1) ADELINO DOS SANTOS FILHO  
Cargo/Função: (9175) INVESTIGADOR DE POLICIA/LC344/407  
Un. Adm: (212792) 2ª DELEGACIA DE POLÍCIA DE CUIABA  
A Partir de: 02/07/2021 Até 02/07/2021

## Processo N.:

Nome: (242439/1) ADRIANO MARCOS ALENCAR  
Cargo/Função: (2348) DELEGADO DE POLICIA  
Un. Adm: (133493) DELEGACIA REGIONAL DE BARRA DO GARCAS  
A Partir de: 02/07/2021 Até 02/07/2021

## Processo N.:

Nome: (47672/3) ADRIANO PERALTA MORAES  
Cargo/Função: (11592) DGA-5 SERVIDOR  
Un. Adm: (131873) CORREG.-GERAL ADJ. DA POLÍCIA JUDIC.CIVIL  
A Partir de: 31/07/2021 Até 31/07/2021

## Processo N.:

Nome: (101284/13) AGDA PEIXOTO DE MIRANDA  
Cargo/Função: (9175) INVESTIGADOR DE POLICIA/LC344/407  
Un. Adm: (164402) GER. ESTADUAL DA POLINTER  
A Partir de: 01/07/2021 Até 01/07/2021

## Processo N.:

Nome: (96072/1) AILTON RODRIGUES DOS SANTOS  
Cargo/Função: (9175) INVESTIGADOR DE POLICIA/LC344/407  
Un. Adm: (164453) DELEGACIA ESPEC. DE FRONTEIRA  
A Partir de: 02/07/2021 Até 02/07/2021

## Processo N.:

Nome: (203508/1) ALCEMIR CLAYTON NEVES DE MATOS  
Cargo/Função: (11630) DGA-9 SERVIDOR  
Un. Adm: (164275) GER. DE OPERACOES DE INTELIG. DE SEGURANCA

## PUBLICA

A Partir de: 02/07/2021 Até 02/07/2021

## Processo N.:

Nome: (58580/2) ALCINDO RODRIGUES DA SILVA  
Cargo/Função: (11606) DGA-6 SERVIDOR  
Un. Adm: (154717) CORREG. AUX. DA POLÍCIA JUDICIARIA CIVIL  
A Partir de: 02/07/2021 Até 02/07/2021

## Processo N.:

Nome: (107573/4) ALEKSANDRO MARQUES DE AGUILAR  
Cargo/Função: (9175) INVESTIGADOR DE POLICIA/LC344/407  
Un. Adm: (164453) DELEGACIA ESPEC. DE FRONTEIRA  
A Partir de: 04/07/2021 Até 04/07/2021

## Processo N.:

Nome: (97366/1) ALESSANDRA SOLANA DANELICHEM DE ARAUJO  
Cargo/Função: (9175) INVESTIGADOR DE POLICIA/LC344/407  
Un. Adm: (164402) GER. ESTADUAL DA POLINTER  
A Partir de: 03/07/2021 Até 03/07/2021

## Processo N.:

Nome: (259610/1) ALIANDRO MARQUES PEREIRA  
Cargo/Função: (9175) INVESTIGADOR DE POLICIA/LC344/407  
Un. Adm: (177261) DELEGACIA DE POLICIA DE MATUPA  
A Partir de: 01/07/2021 Até 01/07/2021

## Processo N.:

Nome: (85995/5) ALZIRA ROCHA  
Cargo/Função: (9175) INVESTIGADOR DE POLICIA/LC344/407  
Un. Adm: (133671) DELEGACIA DE POLICIA DE S. JOSE DOS QUATRO

## MARCOS

A Partir de: 03/07/2021 Até 03/07/2021

## Processo N.:

Nome: (136111/1) ANA CRISTINA SILVA FELDNER MARTINS SILVA  
Cargo/Função: (2348) DELEGADO DE POLICIA  
Un. Adm: (164348) DIR. DE ATIVIDADES ESPECIAIS  
A Partir de: 01/07/2021 Até 01/07/2021

Processo N.:  
 Nome: (124890/2) ANA LUCIA FIRMINO DE SOUZA  
 Cargo/Função: (9175) INVESTIGADOR DE POLICIA/LC344/407  
 Un. Adm: (212938) 1ª DELEGACIA DE POLICIA DE BARRA DO GARCAS  
 A Partir de: 01/07/2021 Até 01/07/2021

Processo N.:  
 Nome: (259604/1) ANA PAULA ROCHA  
 Cargo/Função: (9175) INVESTIGADOR DE POLICIA/LC344/407  
 Un. Adm: (154792) DELEGACIA DE POLICIA DE COCALINHO  
 A Partir de: 01/07/2021 Até 01/07/2021

Processo N.:  
 Nome: (235458/2) ANDERSON ANTONIO DA SILVA  
 Cargo/Função: (9175) INVESTIGADOR DE POLICIA/LC344/407  
 Un. Adm: (133647) DELEGACIA DE POLICIA DE MIRASSOL D'OESTE  
 A Partir de: 01/07/2021 Até 01/07/2021

Processo N.:  
 Nome: (129665/6) ANDERSON FERNANDO BRESSANIM  
 Cargo/Função: (9200) ESCRIVAO DE POLICIA/LC318/407  
 Un. Adm: (133655) DELEGACIA DE POLICIA DE PORTO ESPERIDIAO  
 A Partir de: 05/07/2021 Até 05/07/2021

Processo N.:  
 Nome: (203541/1) ANDERSON PEREIRA  
 Cargo/Função: (11665) FUNÇÃO DGA 10 LC/266 SERVIDOR  
 Un. Adm: (131865) CORREG.-GERAL DA POLICIA JUDICIÁRIA CIVIL  
 A Partir de: 01/07/2021 Até 01/07/2021

Processo N.:  
 Nome: (95726/1) ANTONIO MARCOS DE OLIVEIRA  
 Cargo/Função: (9175) INVESTIGADOR DE POLICIA/LC344/407  
 Un. Adm: (164402) GER. ESTADUAL DA POLINTER  
 A Partir de: 02/07/2021 Até 02/07/2021

Processo N.:  
 Nome: (95882/1) ARAO PEDRO CAMPOS MARTINS  
 Cargo/Função: (9175) INVESTIGADOR DE POLICIA/LC344/407  
 Un. Adm: (173681) GER. DE MANUTENCAO, APOIO E DESENV. DE PROJETOS  
 A Partir de: 08/07/2021 Até 08/07/2021

Processo N.:  
 Nome: (97511/1) ARIIVALDO MARQUES DE AGUILAR  
 Cargo/Função: (9175) INVESTIGADOR DE POLICIA/LC344/407  
 Un. Adm: (164453) DELEGACIA ESPEC. DE FRONTEIRA  
 A Partir de: 03/07/2021 Até 03/07/2021

Processo N.:  
 Nome: (95840/1) AUGUSTO KEIRONE ROSA DA SILVA  
 Cargo/Função: (11665) FUNÇÃO DGA 10 LC/266 SERVIDOR  
 Un. Adm: (133582) DELEGACIA DE POLICIA DE TORIXOREU  
 A Partir de: 04/06/2021 Até 04/06/2021

Processo N.:  
 Nome: (95840/1) AUGUSTO KEIRONE ROSA DA SILVA  
 Cargo/Função: (11665) FUNÇÃO DGA 10 LC/266 SERVIDOR  
 Un. Adm: (133582) DELEGACIA DE POLICIA DE TORIXOREU  
 A Partir de: 01/07/2021 Até 01/07/2021

Processo N.:  
 Nome: (117345/2) BENEDITO MONSERAT DE ALMEIDA  
 Cargo/Função: (11665) FUNÇÃO DGA 10 LC/266 SERVIDOR  
 Un. Adm: (164100) DIR. DE EXECUCAO ESTRATEGICA  
 A Partir de: 03/07/2021 Até 03/07/2021

Processo N.:  
 Nome: (118608/2) BRAULIO CASTRO CEZARIO  
 Cargo/Função: (9175) INVESTIGADOR DE POLICIA/LC344/407  
 Un. Adm: (177245) DELEGACIA DE POLICIA DE PEIXOTO DE AZEVEDO  
 A Partir de: 02/07/2021 Até 02/07/2021

Processo N.:  
 Nome: (137191/1) BRENO CARLOS FERREIRA LOPES  
 Cargo/Função: (9175) INVESTIGADOR DE POLICIA/LC344/407  
 Un. Adm: (164402) GER. ESTADUAL DA POLINTER  
 A Partir de: 02/07/2021 Até 02/07/2021

Processo N.:  
 Nome: (268222/1) BRUNA ELLIS PALOMBO DE OLIVEIRA  
 Cargo/Função: (9175) INVESTIGADOR DE POLICIA/LC344/407  
 Un. Adm: (212776) 1ª DELEGACIA DE POLICIA DE CUIABA  
 A Partir de: 04/07/2021 Até 04/07/2021

Processo N.:  
 Nome: (234451/1) BRUNO GONTIJO DE ALENCAR  
 Cargo/Função: (9200) ESCRIVAO DE POLICIA/LC318/407  
 Un. Adm: (154792) DELEGACIA DE POLICIA DE COCALINHO  
 A Partir de: 08/07/2021 Até 08/07/2021

Processo N.:  
 Nome: (259622/1) BYRON PAREJA BATISTA FERREIRA  
 Cargo/Função: (9175) INVESTIGADOR DE POLICIA/LC344/407  
 Un. Adm: (164402) GER. ESTADUAL DA POLINTER  
 A Partir de: 04/07/2021 Até 04/07/2021

Processo N.:  
 Nome: (259710/1) CARLOS HENRIQUE PINHEIRO ANTUNES  
 Cargo/Função: (9175) INVESTIGADOR DE POLICIA/LC344/407  
 Un. Adm: (177261) DELEGACIA DE POLICIA DE MATUPA  
 A Partir de: 03/07/2021 Até 03/07/2021

Processo N.:  
 Nome: (234179/1) CARLOS JULIANO KUNZE  
 Cargo/Função: (9175) INVESTIGADOR DE POLICIA/LC344/407  
 Un. Adm: (164402) GER. ESTADUAL DA POLINTER  
 A Partir de: 02/07/2021 Até 02/07/2021

Processo N.:  
 Nome: (259667/1) CARLYLE CORTES LIMA  
 Cargo/Função: (9175) INVESTIGADOR DE POLICIA/LC344/407  
 Un. Adm: (132160) DIR. DE POLICIA JUDICIARIA CIVIL METROPOLITANA  
 A Partir de: 01/07/2021 Até 01/07/2021

Processo N.:  
 Nome: (234274/1) CECILIA BASTOS MONGE  
 Cargo/Função: (9200) ESCRIVAO DE POLICIA/LC318/407  
 Un. Adm: (132160) DIR. DE POLICIA JUDICIARIA CIVIL METROPOLITANA  
 A Partir de: 01/07/2021 Até 01/07/2021

Processo N.:  
 Nome: (136296/1) CELIA OLIVEIRA DE MOURA  
 Cargo/Função: (9175) INVESTIGADOR DE POLICIA/LC344/407  
 Un. Adm: (154113) DELEGACIA REG. DE ÁGUA BOA  
 A Partir de: 13/07/2021 Até 13/07/2021

Processo N.:  
 Nome: (68849/17) CELSO CARLOS DA SILVA LARA  
 Cargo/Função: (9175) INVESTIGADOR DE POLICIA/LC344/407  
 Un. Adm: (131865) CORREG.-GERAL DA POLICIA JUDICIÁRIA CIVIL  
 A Partir de: 01/07/2021 Até 01/07/2021

Processo N.:  
 Nome: (268108/1) CHAIANNE GLEICA FONSECA SOARES  
 Cargo/Função: (9175) INVESTIGADOR DE POLICIA/LC344/407  
 Un. Adm: (193631) NUC. INTEL. DELEG. REGIONAL DE VILA RICA  
 A Partir de: 12/07/2021 Até 12/07/2021

Processo N.:  
 Nome: (136602/1) CINTHIA GOMES DA ROCHA CUPIDO  
 Cargo/Função: (2348) DELEGADO DE POLICIA  
 Un. Adm: (164453) DELEGACIA ESPEC. DE FRONTEIRA  
 A Partir de: 02/07/2021 Até 02/07/2021

Processo N.:  
 Nome: (259657/1) CLAUDIA EMANUELE PEREIRA MOREIRA MARQUES NEVES  
 Cargo/Função: (9200) ESCRIVAO DE POLICIA/LC318/407  
 Un. Adm: (164402) GER. ESTADUAL DA POLINTER  
 A Partir de: 03/07/2021 Até 03/07/2021

Processo N.:  
 Nome: (92146/1) CLEITON PEREIRA DE SOUZA  
 Cargo/Função: (9175) INVESTIGADOR DE POLICIA/LC344/407  
 Un. Adm: (212776) 1ª DELEGACIA DE POLICIA DE CUIABA  
 A Partir de: 03/07/2021 Até 03/07/2021

Processo N.:  
 Nome: (132075/4) CLEVERSON GONCALVES PEREIRA  
 Cargo/Função: (9175) INVESTIGADOR DE POLICIA/LC344/407  
 Un. Adm: (133647) DELEGACIA DE POLICIA DE MIRASSOL D'OESTE  
 A Partir de: 03/07/2021 Até 03/07/2021

Processo N.:  
 Nome: (268244/1) CLODOALDO BARBOSA MORAES  
 Cargo/Função: (9200) ESCRIVAO DE POLICIA/LC318/407  
 Un. Adm: (020826) DIR. GERAL DE POLICIA JUDICIÁRIA CIVIL  
 A Partir de: 01/07/2021 Até 01/07/2021

Processo N.:  
 Nome: (259647/1) CRISTIANE BASTOS FONSECA  
 Cargo/Função: (9175) INVESTIGADOR DE POLICIA/LC344/407  
 Un. Adm: (176877) DELEGACIA ESPECIALIZ. DE DELITOS DE TRANSITO/  
 CUIABA  
 A Partir de: 03/07/2021 Até 03/07/2021

Processo N.:  
 Nome: (136109/1) DEBORA DOS SANTOS MANCIOLLI DEMELAS  
 Cargo/Função: (9200) ESCRIVAO DE POLICIA/LC318/407  
 Un. Adm: (212938) 1ª DELEGACIA DE POLICIA DE BARRA DO GARCAS  
 A Partir de: 01/07/2021 Até 01/07/2021

Processo N.:  
 Nome: (97456/1) DEBORAH AGUIAR CASTILHO  
 Cargo/Função: (9175) INVESTIGADOR DE POLICIA/LC344/407  
 Un. Adm: (164402) GER. ESTADUAL DA POLINTER  
 A Partir de: 03/07/2021 Até 03/07/2021

Processo N.:  
 Nome: (229856/2) DEIVID OLIVEIRA DO NASCIMENTO  
 Cargo/Função: (11665) FUNÇÃO DGA 10 LC/266 SERVIDOR  
 Un. Adm: (164100) DIR. DE EXECUCAO ESTRATEGICA  
 A Partir de: 01/07/2021 Até 01/07/2021

Processo N.:  
 Nome: (98497/2) DEOCLECIANO LIMA DE SOUSA  
 Cargo/Função: (9175) INVESTIGADOR DE POLICIA/LC344/407  
 Un. Adm: (212938) 1ª DELEGACIA DE POLICIA DE BARRA DO GARCAS  
 A Partir de: 03/07/2021 Até 03/07/2021

Processo N.:  
 Nome: (97407/1) DEUZIMAR BRITO ARRAES  
 Cargo/Função: (9175) INVESTIGADOR DE POLICIA/LC344/407  
 Un. Adm: (133582) DELEGACIA DE POLICIA DE TORIXOREU  
 A Partir de: 02/07/2021 Até 02/07/2021

Processo N.:  
 Nome: (96079/1) DOMINGOS SEVERO DOS SANTOS  
 Cargo/Função: (9200) ESCRIVAO DE POLICIA/LC318/407  
 Un. Adm: (164453) DELEGACIA ESPEC. DE FRONTEIRA  
 A Partir de: 02/07/2021 Até 02/07/2021



Processo N. :  
 Nome: (97488/1) EDEMRISON SANTIAGO SILVA CAMPOS  
 Cargo/Função: (9175) INVESTIGADOR DE POLICIA/LC344/407  
 Un. Adm: (212865) 2ª DELEGACIA DE POLICIA DE VARZEA GRANDE  
 A Partir de: 05/07/2021 Até 05/07/2021

Processo N. :  
 Nome: (268129/1) EDILSON BEZERRA DA SILVA  
 Cargo/Função: (9175) INVESTIGADOR DE POLICIA/LC344/407  
 Un. Adm: (193461) DELEGACIA REGIONAL DE GUARANTA DO NORTE  
 A Partir de: 03/07/2021 Até 03/07/2021

Processo N. :  
 Nome: (108458/1) EDIVAN MARTINS DA SILVA  
 Cargo/Função: (9175) INVESTIGADOR DE POLICIA/LC344/407  
 Un. Adm: (133388) DELEGACIA DE POLICIA DE NOVA CANAA DO NORTE  
 A Partir de: 01/07/2021 Até 01/07/2021

Processo N. :  
 Nome: (299375/1) EDMUNDO FELIX DE BARROS FILHO  
 Cargo/Função: (4360) DELEGADO DE POLICIA SUBST LC575/2016  
 Un. Adm: (177245) DELEGACIA DE POLICIA DE PEIXOTO DE AZEVEDO  
 A Partir de: 01/07/2021 Até 01/07/2021

Processo N. :  
 Nome: (268292/1) EDNA BALBINO DE SOUZA OLIVEIRA  
 Cargo/Função: (9175) INVESTIGADOR DE POLICIA/LC344/407  
 Un. Adm: (133647) DELEGACIA DE POLICIA DE MIRASSOL D'OESTE  
 A Partir de: 04/07/2021 Até 04/07/2021

Processo N. :  
 Nome: (259725/1) EDSON LUIZ DA ROSA  
 Cargo/Função: (9175) INVESTIGADOR DE POLICIA/LC344/407  
 Un. Adm: (133655) DELEGACIA DE POLICIA DE PORTO ESPERIDIAO  
 A Partir de: 03/07/2021 Até 03/07/2021

Processo N. :  
 Nome: (97461/1) EDIR PEREIRA DE OLIVEIRA  
 Cargo/Função: (9175) INVESTIGADOR DE POLICIA/LC344/407  
 Un. Adm: (164402) GER. ESTADUAL DA POLINTER  
 A Partir de: 01/07/2021 Até 01/07/2021

Processo N. :  
 Nome: (132934/6) ELERSON MENDES DA CUNHA  
 Cargo/Função: (9200) ESCRIVAO DE POLICIA/LC318/407  
 Un. Adm: (212792) 2ª DELEGACIA DE POLICIA DE CUIABA  
 A Partir de: 02/07/2021 Até 02/07/2021

Processo N. :  
 Nome: (268164/1) ELGA REZENDE SOSTER  
 Cargo/Função: (9175) INVESTIGADOR DE POLICIA/LC344/407  
 Un. Adm: (132160) DIR. DE POLICIA JUDICIARIA CIVIL METROPOLITANA  
 A Partir de: 01/07/2021 Até 01/07/2021

Processo N. :  
 Nome: (96087/1) ELIEL ALVES DA COSTA  
 Cargo/Função: (9200) ESCRIVAO DE POLICIA/LC318/407  
 Un. Adm: (212776) 1ª DELEGACIA DE POLICIA DE CUIABA  
 A Partir de: 03/07/2021 Até 03/07/2021

Processo N. :  
 Nome: (91039/2) ELSON BUENO JUNIOR  
 Cargo/Função: (9175) INVESTIGADOR DE POLICIA/LC344/407  
 Un. Adm: (173681) GER. DE MANUTENCAO, APOIO E DESENV. DE PROJETOS  
 A Partir de: 01/07/2021 Até 01/07/2021

Processo N. :  
 Nome: (208022/2) ELTON DA SILVA BEDENDO  
 Cargo/Função: (11630) DGA-9 SERVIDOR  
 Un. Adm: (164283) GER. DE CONTRA INTELIGENCIA  
 A Partir de: 01/07/2021 Até 01/07/2021

Processo N. :  
 Nome: (97469/1) EMERSON CAMOLESI GOMES  
 Cargo/Função: (9175) INVESTIGADOR DE POLICIA/LC344/407  
 Un. Adm: (131997) ACADEMIA DE POLICIA JUDICIARIA CIVIL  
 A Partir de: 02/07/2021 Até 02/07/2021

Processo N. :  
 Nome: (201062/9) ERASMO MATEUS DA SILVA  
 Cargo/Função: (9175) INVESTIGADOR DE POLICIA/LC344/407  
 Un. Adm: (164453) DELEGACIA ESPEC. DE FRONTEIRA  
 A Partir de: 04/07/2021 Até 04/07/2021

Processo N. :  
 Nome: (230899/2) EVERTON HENRIQUE DA SILVA BEDENDO  
 Cargo/Função: (9175) INVESTIGADOR DE POLICIA/LC344/407  
 Un. Adm: (193461) DELEGACIA REGIONAL DE GUARANTA DO NORTE  
 A Partir de: 01/07/2021 Até 01/07/2021

Processo N. :  
 Nome: (98468/2) FABIO MELQUIZEDEQUE DE SOUZA  
 Cargo/Função: (9175) INVESTIGADOR DE POLICIA/LC344/407  
 Un. Adm: (212792) 2ª DELEGACIA DE POLICIA DE CUIABA  
 A Partir de: 05/07/2021 Até 05/07/2021

Processo N. :  
 Nome: (141979/15) FABIYANE DE OLIVEIRA MELO MORETTI  
 Cargo/Função: (11665) FUNÇÃO DGA 10 LC/266 SERVIDOR  
 Un. Adm: (133647) DELEGACIA DE POLICIA DE MIRASSOL D'OESTE  
 A Partir de: 01/07/2021 Até 01/07/2021

Processo N. :  
 Nome: (117448/5) FAGNER SILVA DE OLIVEIRA  
 Cargo/Função: (9175) INVESTIGADOR DE POLICIA/LC344/407  
 Un. Adm: (164453) DELEGACIA ESPEC. DE FRONTEIRA  
 A Partir de: 01/07/2021 Até 01/07/2021

Processo N. :  
 Nome: (105026/8) FAUSTO SOUZA JURADO MOLINA  
 Cargo/Função: (9175) INVESTIGADOR DE POLICIA/LC344/407  
 Un. Adm: (173746) COORD. DE ESTATISTICA  
 A Partir de: 04/07/2021 Até 04/07/2021

Processo N. :  
 Nome: (97490/1) FERNANDA QUEIROZ SILVA FREDERICO  
 Cargo/Função: (9200) ESCRIVAO DE POLICIA/LC318/407  
 Un. Adm: (133345) DIR. DA POLICIA JUDICIARIA CIVIL DO INTERIOR  
 A Partir de: 28/07/2021 Até 28/07/2021

Processo N. :  
 Nome: (259705/1) FLAVIO ASSERMAN FONTES  
 Cargo/Função: (9175) INVESTIGADOR DE POLICIA/LC344/407  
 Un. Adm: (131865) CORREG.-GERAL DA POLICIA JUDICIARIA CIVIL  
 A Partir de: 01/07/2021 Até 01/07/2021

Processo N. :  
 Nome: (98999/2) FLAVIO PASCOAL  
 Cargo/Função: (9175) INVESTIGADOR DE POLICIA/LC344/407  
 Un. Adm: (131865) CORREG.-GERAL DA POLICIA JUDICIARIA CIVIL  
 A Partir de: 04/07/2021 Até 04/07/2021

Processo N. :  
 Nome: (268143/1) FRANCISCO DAS CHAGAS DE BRITO PAULA GONCALO  
 Cargo/Função: (9175) INVESTIGADOR DE POLICIA/LC344/407  
 Un. Adm: (154792) DELEGACIA DE POLICIA DE COCALINHO  
 A Partir de: 03/07/2021 Até 03/07/2021

Processo N. :  
 Nome: (268155/1) FRANCISCO ERIVELTO FERREIRA E SILVA  
 Cargo/Função: (9175) INVESTIGADOR DE POLICIA/LC344/407  
 Un. Adm: (193623) DELEGACIA REGIONAL DE VILA RICA  
 A Partir de: 14/07/2021 Até 14/07/2021

Processo N. :  
 Nome: (268049/1) GENECI CAON SILVA  
 Cargo/Função: (9200) ESCRIVAO DE POLICIA/LC318/407  
 Un. Adm: (193461) DELEGACIA REGIONAL DE GUARANTA DO NORTE  
 A Partir de: 04/07/2021 Até 04/07/2021

Processo N. :  
 Nome: (92135/1) GENILDO ALVES RIBEIRO  
 Cargo/Função: (9175) INVESTIGADOR DE POLICIA/LC344/407  
 Un. Adm: (164453) DELEGACIA ESPEC. DE FRONTEIRA  
 A Partir de: 02/07/2021 Até 02/07/2021

Processo N. :  
 Nome: (268022/1) GEOVANE ROZA DA SILVA  
 Cargo/Função: (9175) INVESTIGADOR DE POLICIA/LC344/407  
 Un. Adm: (164100) DIR. DE EXECUCAO ESTRATEGICA  
 A Partir de: 05/07/2021 Até 05/07/2021

Processo N. :  
 Nome: (234349/1) GERALDO DE SOUZA MACEDO NETO  
 Cargo/Função: (9175) INVESTIGADOR DE POLICIA/LC344/407  
 Un. Adm: (212865) 2ª DELEGACIA DE POLICIA DE VARZEA GRANDE  
 A Partir de: 02/07/2021 Até 02/07/2021

Processo N. :  
 Nome: (75663/7) GILMAR HEVELSO DE LIMA E SILVA  
 Cargo/Função: (9200) ESCRIVAO DE POLICIA/LC318/407  
 Un. Adm: (133655) DELEGACIA DE POLICIA DE PORTO ESPERIDIAO  
 A Partir de: 01/07/2021 Até 01/07/2021

Processo N. :  
 Nome: (137202/1) GLAUCO HONORIO DE PAIVA  
 Cargo/Função: (9175) INVESTIGADOR DE POLICIA/LC344/407  
 Un. Adm: (164402) GER. ESTADUAL DA POLINTER  
 A Partir de: 01/07/2021 Até 01/07/2021

Processo N. :  
 Nome: (259736/1) GLAUCO ORSINE TRAVAGLIA  
 Cargo/Função: (11630) DGA-9 SERVIDOR  
 Un. Adm: (164240) GER. DE INTELIGENCIA POLICIAL  
 A Partir de: 02/07/2021 Até 02/07/2021

Processo N. :  
 Nome: (242412/1) GUILHERME BERTO NASCIMENTO FACHINELLI  
 Cargo/Função: (11606) DGA-6 SERVIDOR  
 Un. Adm: (154717) CORREG. AUX. DA POLICIA JUDICIARIA CIVIL  
 A Partir de: 08/07/2021 Até 08/07/2021

Processo N. :  
 Nome: (234347/1) HARYSSA BARBOSA DA SILVA MACHADO LIN  
 Cargo/Função: (11665) FUNÇÃO DGA 10 LC/266 SERVIDOR  
 Un. Adm: (131997) ACADEMIA DE POLICIA JUDICIARIA CIVIL  
 A Partir de: 03/07/2021 Até 03/07/2021

Processo N. :  
 Nome: (115305/2) HELDER LUIS NASCIMENTO RODRIGUES  
 Cargo/Função: (9175) INVESTIGADOR DE POLICIA/LC344/407  
 Un. Adm: (212792) 2ª DELEGACIA DE POLICIA DE CUIABA  
 A Partir de: 03/07/2021 Até 03/07/2021

Processo N. :  
 Nome: (14292/1) HELENA YLOISE DE MIRANDA  
 Cargo/Função: (2348) DELEGADO DE POLICIA  
 Un. Adm: (134465) DELEGACIA DE POLICIA DE MARCELANDIA  
 A Partir de: 02/07/2021 Até 02/07/2021

Processo N. :  
 Nome: (97323/1) HELIO APARECIDO DA SILVA  
 Cargo/Função: (11665) FUNÇÃO DGA 10 LC/266 SERVIDOR  
 Un. Adm: (133671) DELEGACIA DE POLICIA DE S. JOSE DOS QUATRO  
 A Partir de: 01/07/2021 Até 01/07/2021

MARCOS

Processo N. :  
 Nome: (259739/1) HELLEN CRISTINA CAPISTRANO AMORIM DE OLIVEIRA  
 Cargo/Função: (9200) ESCRIVAO DE POLICIA/LC318/407  
 Un. Adm: (177105) DELEGACIA DE POLICIA DE POCONE  
 A Partir de: 02/07/2021 Até 02/07/2021

Processo N. :  
 Nome: (291172/1) HERBERT YURI FIGUEIREDO REZENDE  
 Cargo/Função: (4360) DELEGADO DE POLICIA SUBST LC575/2016  
 Un. Adm: (133620) DELEGACIA DE POLICIA DE ARAPUTANGA  
 A Partir de: 01/07/2021 Até 01/07/2021

Processo N. :  
 Nome: (97392/1) HERCULES DA SILVA VIDRAGO  
 Cargo/Função: (9175) INVESTIGADOR DE POLICIA/LC344/407  
 Un. Adm: (131865) CORREG.-GERAL DA POLICIA JUDICIÁRIA CIVIL  
 A Partir de: 04/07/2021 Até 04/07/2021

Processo N. :  
 Nome: (203584/1) HUGO ANDRES LEITAO CAMPOS  
 Cargo/Função: (9175) INVESTIGADOR DE POLICIA/LC344/407  
 Un. Adm: (154792) DELEGACIA DE POLICIA DE COCALINHO  
 A Partir de: 02/07/2021 Até 02/07/2021

Processo N. :  
 Nome: (202899/3) HUGO LEONARDO CERVANTES  
 Cargo/Função: (9175) INVESTIGADOR DE POLICIA/LC344/407  
 Un. Adm: (193461) DELEGACIA REGIONAL DE GUARANTA DO NORTE  
 A Partir de: 28/07/2021 Até 28/07/2021

Processo N. :  
 Nome: (234458/1) ILHANE TEREZINHA HAUSCHILDT  
 Cargo/Função: (9200) ESCRIVAO DE POLICIA/LC318/407  
 Un. Adm: (132160) DIR. DE POLICIA JUDICIARIA CIVIL METROPOLITANA  
 A Partir de: 01/07/2021 Até 01/07/2021

Processo N. :  
 Nome: (254040/2) INGRYD RODRIGUES BENEVIDES  
 Cargo/Função: (11665) FUNÇÃO DGA 10 LC/266 SERVIDOR  
 Un. Adm: (164100) DIR. DE EXECUCAO ESTRATEGICA  
 A Partir de: 02/07/2021 Até 02/07/2021

Processo N. :  
 Nome: (107896/1) IRLEY DE SOUZA  
 Cargo/Função: (9175) INVESTIGADOR DE POLICIA/LC344/407  
 Un. Adm: (212776) 1ª DELEGACIA DE POLICIA DE CUIABA  
 A Partir de: 04/07/2021 Até 04/07/2021

Processo N. :  
 Nome: (98288/3) ISABELA TEDESCO RIBEIRO  
 Cargo/Função: (9200) ESCRIVAO DE POLICIA/LC318/407  
 Un. Adm: (133647) DELEGACIA DE POLICIA DE MIRASSOL D'OESTE  
 A Partir de: 02/07/2021 Até 02/07/2021

Processo N. :  
 Nome: (53657/10) ITAMAR ALVES FARIAS  
 Cargo/Função: (9200) ESCRIVAO DE POLICIA/LC318/407  
 Un. Adm: (212938) 1ª DELEGACIA DE POLICIA DE BARRA DO GARCAS  
 A Partir de: 02/07/2021 Até 02/07/2021

Processo N. :  
 Nome: (268303/1) IVAN MENDES MALHEIROS JUNIOR  
 Cargo/Função: (9175) INVESTIGADOR DE POLICIA/LC344/407  
 Un. Adm: (133345) DIR. DA POLICIA JUDICIARIA CIVIL DO INTERIOR  
 A Partir de: 04/07/2021 Até 04/07/2021

Processo N. :  
 Nome: (95814/1) IVONE DE SOUSA LIMA  
 Cargo/Função: (9175) INVESTIGADOR DE POLICIA/LC344/407  
 Un. Adm: (212938) 1ª DELEGACIA DE POLICIA DE BARRA DO GARCAS  
 A Partir de: 01/07/2021 Até 01/07/2021

Processo N. :  
 Nome: (97585/1) JACIMAR DOS SANTOS MELO  
 Cargo/Função: (9175) INVESTIGADOR DE POLICIA/LC344/407  
 Un. Adm: (154792) DELEGACIA DE POLICIA DE COCALINHO  
 A Partir de: 02/07/2021 Até 02/07/2021

Processo N. :  
 Nome: (97543/1) JESSET ARLISON MUNHOZ DE LIMA  
 Cargo/Função: (11584) DGA-4 SERVIDOR  
 Un. Adm: (131865) CORREG.-GERAL DA POLICIA JUDICIÁRIA CIVIL  
 A Partir de: 02/07/2021 Até 02/07/2021

Processo N. :  
 Nome: (238474/1) JOAO BOSCO DE SIQUEIRA JUNIOR  
 Cargo/Função: (9175) INVESTIGADOR DE POLICIA/LC344/407  
 Un. Adm: (173681) GER. DE MANUTENCAO, APOIO E DESENV. DE PROJETOS  
 A Partir de: 01/07/2021 Até 01/07/2021

Processo N. :  
 Nome: (223740/3) JOAO OSMAR TELLES TURCATTO  
 Cargo/Função: (9175) INVESTIGADOR DE POLICIA/LC344/407  
 Un. Adm: (177261) DELEGACIA DE POLICIA DE MATUPA  
 A Partir de: 02/07/2021 Até 02/07/2021

Processo N. :  
 Nome: (121792/3) JORGE ALVES CASSIANO  
 Cargo/Função: (9200) ESCRIVAO DE POLICIA/LC318/407  
 Un. Adm: (133671) DELEGACIA DE POLICIA DE S. JOSE DOS QUATRO  
 A Partir de: 02/07/2021 Até 02/07/2021

MARCOS

A Partir de: 02/07/2021 Até 02/07/2021

Processo N. :  
 Nome: (107946/1) JOSE EDUARDO DA SILVA PENHA  
 Cargo/Função: (9200) ESCRIVAO DE POLICIA/LC318/407  
 Un. Adm: (176834) DELEGACIA ESPECIALIZ. DE ESTELIONATO/CBA  
 A Partir de: 27/07/2021 Até 27/07/2021

Processo N. :  
 Nome: (41274/2) JOSE LUIS DO NASCIMENTO  
 Cargo/Função: (9175) INVESTIGADOR DE POLICIA/LC344/407  
 Un. Adm: (193461) DELEGACIA REGIONAL DE GUARANTA DO NORTE  
 A Partir de: 03/07/2021 Até 03/07/2021

Processo N. :  
 Nome: (267989/1) JOSE LUIZ FRANCO DOS SANTOS  
 Cargo/Função: (9175) INVESTIGADOR DE POLICIA/LC344/407  
 Un. Adm: (154792) DELEGACIA DE POLICIA DE COCALINHO  
 A Partir de: 04/07/2021 Até 04/07/2021

Processo N. :  
 Nome: (95820/1) JOSE NETO DA ROCHA RODRIGUES  
 Cargo/Função: (9175) INVESTIGADOR DE POLICIA/LC344/407  
 Un. Adm: (212938) 1ª DELEGACIA DE POLICIA DE BARRA DO GARCAS  
 A Partir de: 04/07/2021 Até 04/07/2021

Processo N. :  
 Nome: (268045/1) JUCELIA LEMES DE ALMEIDA  
 Cargo/Função: (9175) INVESTIGADOR DE POLICIA/LC344/407  
 Un. Adm: (212792) 2ª DELEGACIA DE POLICIA DE CUIABA  
 A Partir de: 11/07/2021 Até 11/07/2021

Processo N. :  
 Nome: (112519/5) JUCIMEIRE BARBOZA DOS SANTOS  
 Cargo/Função: (9200) ESCRIVAO DE POLICIA/LC318/407  
 Un. Adm: (131865) CORREG.-GERAL DA POLICIA JUDICIÁRIA CIVIL  
 A Partir de: 02/07/2021 Até 02/07/2021

Processo N. :  
 Nome: (259766/1) JULIOMAR PINHEIRO DE ALMEIDA  
 Cargo/Função: (9175) INVESTIGADOR DE POLICIA/LC344/407  
 Un. Adm: (134465) DELEGACIA DE POLICIA DE MARCELANDIA  
 A Partir de: 04/07/2021 Até 04/07/2021

Processo N. :  
 Nome: (203711/1) JUNIO ALMEIDA RAMOS  
 Cargo/Função: (9175) INVESTIGADOR DE POLICIA/LC344/407  
 Un. Adm: (164453) DELEGACIA ESPEC. DE FRONTEIRA  
 A Partir de: 01/07/2021 Até 01/07/2021

Processo N. :  
 Nome: (230854/2) KAROLINE CAPELARI DE HOLANDA  
 Cargo/Função: (9200) ESCRIVAO DE POLICIA/LC318/407  
 Un. Adm: (133345) DIR. DA POLICIA JUDICIARIA CIVIL DO INTERIOR  
 A Partir de: 08/07/2021 Até 08/07/2021

Processo N. :  
 Nome: (259796/1) KLEBER AUGUSTO MAGALHAES BADINI OLIVEIRA  
 Cargo/Função: (9175) INVESTIGADOR DE POLICIA/LC344/407  
 Un. Adm: (173746) COORD. DE ESTATISTICA  
 A Partir de: 04/07/2021 Até 04/07/2021

Processo N. :  
 Nome: (108150/2) KLEBSON SIQUEIRA  
 Cargo/Função: (9175) INVESTIGADOR DE POLICIA/LC344/407  
 Un. Adm: (133388) DELEGACIA DE POLICIA DE NOVA CANAA DO NORTE  
 A Partir de: 04/07/2021 Até 04/07/2021

Processo N. :  
 Nome: (131277/2) LAECIO DE HOLANDA PORTELA MENDONCA  
 Cargo/Função: (9175) INVESTIGADOR DE POLICIA/LC344/407  
 Un. Adm: (164402) GER. ESTADUAL DA POLINTER  
 A Partir de: 01/07/2021 Até 01/07/2021

Processo N. :  
 Nome: (95716/1) LAIRTON JOSE DA SILVA  
 Cargo/Função: (9175) INVESTIGADOR DE POLICIA/LC344/407  
 Un. Adm: (177288) DELEGACIA DE POLICIA DE GUARANTA DO NORTE  
 A Partir de: 02/07/2021 Até 02/07/2021

Processo N. :  
 Nome: (110746/2) LARISSA DAMACENA DUARTE DE SOUSA  
 Cargo/Função: (9175) INVESTIGADOR DE POLICIA/LC344/407  
 Un. Adm: (212938) 1ª DELEGACIA DE POLICIA DE BARRA DO GARCAS  
 A Partir de: 04/07/2021 Até 04/07/2021

Processo N. :  
 Nome: (259809/1) LEANDRO ATAIDE PIRES  
 Cargo/Função: (9200) ESCRIVAO DE POLICIA/LC318/407  
 Un. Adm: (132160) DIR. DE POLICIA JUDICIARIA CIVIL METROPOLITANA  
 A Partir de: 01/07/2021 Até 01/07/2021

Processo N. :  
 Nome: (203207/1) LEANDRO FURTADO REZENDE  
 Cargo/Função: (9175) INVESTIGADOR DE POLICIA/LC344/407  
 Un. Adm: (164402) GER. ESTADUAL DA POLINTER  
 A Partir de: 02/07/2021 Até 02/07/2021

Processo N. :  
 Nome: (207476/6) LEANDRO RODRIGO PREIS BEOCK  
 Cargo/Função: (9175) INVESTIGADOR DE POLICIA/LC344/407  
 Un. Adm: (133426) DELEGACIA DE POLICIA DE NOVA BANDEIRANTE  
 A Partir de: 02/07/2021 Até 02/07/2021

Processo N. :  
 Nome: (259805/1) LEIDIANE MONTFORT NUNES DE ABREU  
 Cargo/Função: (9175) INVESTIGADOR DE POLICIA/LC344/407  
 Un. Adm: (164402) GER. ESTADUAL DA POLINTER  
 A Partir de: 04/07/2021 Até 04/07/2021

## Processo N.:

Nome: (52925/5) LEILA APARECIDA ANTONIA BARBOSA SILVA  
Cargo/Função: (9175) INVESTIGADOR DE POLÍCIA/LC344/407  
Un. Adm: (212938) 1ª DELEGACIA DE POLÍCIA DE BARRA DO GARCAS  
A Partir de: 11/07/2021 Até 11/07/2021

## Processo N.:

Nome: (136941/1) LEONEIDE BERNARDINO DE SANTANA ALVES  
Cargo/Função: (9175) INVESTIGADOR DE POLÍCIA/LC344/407  
Un. Adm: (212792) 2ª DELEGACIA DE POLÍCIA DE CUIABA  
A Partir de: 03/07/2021 Até 03/07/2021

## Processo N.:

Nome: (259843/1) LIARLEY FRANCISCO DE PAULA  
Cargo/Função: (9175) INVESTIGADOR DE POLÍCIA/LC344/407  
Un. Adm: (164453) DELEGACIA ESPEC. DE FRONTEIRA  
A Partir de: 03/07/2021 Até 03/07/2021

## Processo N.:

Nome: (70208/4) LOURINETE RAMOS BARBOSA  
Cargo/Função: (9200) ESCRIVAO DE POLÍCIA/LC318/407  
Un. Adm: (133671) DELEGACIA DE POLÍCIA DE S. JOSE DOS QUATRO  
MARCOS  
A Partir de: 03/07/2021 Até 03/07/2021

## Processo N.:

Nome: (259790/1) LUCAS DE OLIVEIRA MORAES  
Cargo/Função: (9175) INVESTIGADOR DE POLÍCIA/LC344/407  
Un. Adm: (177261) DELEGACIA DE POLÍCIA DE MATUPA  
A Partir de: 16/07/2021 Até 16/07/2021

## Processo N.:

Nome: (79480/3) LUCELIA MARTINS DE MORAIS  
Cargo/Função: (9175) INVESTIGADOR DE POLÍCIA/LC344/407  
Un. Adm: (212776) 1ª DELEGACIA DE POLÍCIA DE CUIABA  
A Partir de: 03/07/2021 Até 03/07/2021

## Processo N.:

Nome: (111783/2) LUCIANE DA SILVA SOUZA  
Cargo/Função: (9200) ESCRIVAO DE POLÍCIA/LC318/407  
Un. Adm: (131865) CORREG.-GERAL DA POLÍCIA JUDICIÁRIA CIVIL  
A Partir de: 01/07/2021 Até 01/07/2021

## Processo N.:

Nome: (89400/4) LUCIANO CRISTOVAO  
Cargo/Função: (9175) INVESTIGADOR DE POLÍCIA/LC344/407  
Un. Adm: (133671) DELEGACIA DE POLÍCIA DE S. JOSE DOS QUATRO  
MARCOS  
A Partir de: 02/07/2021 Até 02/07/2021

## Processo N.:

Nome: (116641/2) LUCIANO DOS REIS LEMES  
Cargo/Função: (11665) FUNÇÃO DGA 10 LC/266 SERVIDOR  
Un. Adm: (133671) DELEGACIA DE POLÍCIA DE S. JOSE DOS QUATRO  
MARCOS  
A Partir de: 06/07/2021 Até 06/07/2021

## Processo N.:

Nome: (94056/2) LUCIANO SANTOS  
Cargo/Função: (11630) DGA-9 SERVIDOR  
Un. Adm: (164259) GER. DE INTELIGENCIA ESTRATEGICA  
A Partir de: 02/07/2021 Até 02/07/2021

## Processo N.:

Nome: (268102/1) LUCINDA ROCHA  
Cargo/Função: (9175) INVESTIGADOR DE POLÍCIA/LC344/407  
Un. Adm: (133671) DELEGACIA DE POLÍCIA DE S. JOSE DOS QUATRO  
MARCOS  
A Partir de: 03/07/2021 Até 03/07/2021

## Processo N.:

Nome: (83881/3) LUCINEIA VICENTE  
Cargo/Função: (9175) INVESTIGADOR DE POLÍCIA/LC344/407  
Un. Adm: (132160) DIR. DE POLÍCIA JUDICIÁRIA CIVIL METROPOLITANA  
A Partir de: 01/07/2021 Até 01/07/2021

## Processo N.:

Nome: (228862/2) LUENE DAIANY ALVES TEIXEIRA SOUSA  
Cargo/Função: (9200) ESCRIVAO DE POLÍCIA/LC318/407  
Un. Adm: (193623) DELEGACIA REGIONAL DE VILA RICA  
A Partir de: 03/07/2021 Até 03/07/2021

## Processo N.:

Nome: (259782/1) LUIS EDUARDO GAJARDONI FEITOSA ANDRADE  
Cargo/Função: (9175) INVESTIGADOR DE POLÍCIA/LC344/407  
Un. Adm: (131865) CORREG.-GERAL DA POLÍCIA JUDICIÁRIA CIVIL  
A Partir de: 02/07/2021 Até 02/07/2021

## Processo N.:

Nome: (208211/2) LUIZ CARLOS DA SILVA  
Cargo/Função: (9175) INVESTIGADOR DE POLÍCIA/LC344/407  
Un. Adm: (132160) DIR. DE POLÍCIA JUDICIÁRIA CIVIL METROPOLITANA  
A Partir de: 01/07/2021 Até 01/07/2021

## Processo N.:

Nome: (242437/1) LUIZ HENRIQUE DAMASCENO  
Cargo/Função: (2348) DELEGADO DE POLÍCIA  
Un. Adm: (212725) DELEGACIA ESPECIALIZADA DE COMBATE A CORRUPCAO  
A Partir de: 01/07/2021 Até 01/07/2021

## Processo N.:

Nome: (95700/1) LUIZ VITOR DA SILVA NETO  
Cargo/Função: (9200) ESCRIVAO DE POLÍCIA/LC318/407  
Un. Adm: (212814) 3ª DELEGACIA DE POLÍCIA DE CUIABA  
A Partir de: 03/07/2021 Até 03/07/2021

## Processo N.:

Nome: (223242/5) LUZINETH DE LARA PINTO  
Cargo/Função: (9200) ESCRIVAO DE POLÍCIA/LC318/407  
Un. Adm: (131865) CORREG.-GERAL DA POLÍCIA JUDICIÁRIA CIVIL  
A Partir de: 03/07/2021 Até 03/07/2021

## Processo N.:

Nome: (137971/5) MACIO MEDEIROS DA SILVA  
Cargo/Função: (9175) INVESTIGADOR DE POLÍCIA/LC344/407  
Un. Adm: (164453) DELEGACIA ESPEC. DE FRONTEIRA  
A Partir de: 04/07/2021 Até 04/07/2021

## Processo N.:

Nome: (95680/1) MANOEL DE JESUS FEITOSA DOS SANTOS  
Cargo/Função: (9175) INVESTIGADOR DE POLÍCIA/LC344/407  
Un. Adm: (133582) DELEGACIA DE POLÍCIA DE TORIXOREU  
A Partir de: 04/07/2021 Até 04/07/2021

## Processo N.:

Nome: (122640/2) MARCELO CASTRILLON CEBALHO  
Cargo/Função: (9175) INVESTIGADOR DE POLÍCIA/LC344/407  
Un. Adm: (133590) DELEGACIA REGIONAL DE CACERES  
A Partir de: 02/07/2021 Até 02/07/2021

## Processo N.:

Nome: (97428/1) MARCELO CLAUDIO VIEIRA DA SILVA  
Cargo/Função: (9175) INVESTIGADOR DE POLÍCIA/LC344/407  
Un. Adm: (164402) GER. ESTADUAL DA POLINTER  
A Partir de: 03/07/2021 Até 03/07/2021

## Processo N.:

Nome: (71622/1) MARCELO FELISBINO MARTINS  
Cargo/Função: (11606) DGA-6 SERVIDOR  
Un. Adm: (154717) CORREG. AUX. DA POLÍCIA JUDICIÁRIA CIVIL  
A Partir de: 01/07/2021 Até 01/07/2021

## Processo N.:

Nome: (108290/1) MARCELO PEREIRA DE SOUZA  
Cargo/Função: (9175) INVESTIGADOR DE POLÍCIA/LC344/407  
Un. Adm: (164402) GER. ESTADUAL DA POLINTER  
A Partir de: 02/07/2021 Até 02/07/2021

## Processo N.:

Nome: (138150/4) MARCELY LONGO DOS SANTOS  
Cargo/Função: (9200) ESCRIVAO DE POLÍCIA/LC318/407  
Un. Adm: (212938) 1ª DELEGACIA DE POLÍCIA DE BARRA DO GARCAS  
A Partir de: 04/07/2021 Até 04/07/2021

## Processo N.:

Nome: (134734/2) MARCIA APARECIDA BORIM  
Cargo/Função: (9200) ESCRIVAO DE POLÍCIA/LC318/407  
Un. Adm: (134465) DELEGACIA DE POLÍCIA DE MARCELÂNDIA  
A Partir de: 01/07/2021 Até 01/07/2021

## Processo N.:

Nome: (234472/1) MARCIO NELTON PEREIRA  
Cargo/Função: (9200) ESCRIVAO DE POLÍCIA/LC318/407  
Un. Adm: (163759) COORD. MUSEOLOGICA  
A Partir de: 02/07/2021 Até 02/07/2021

## Processo N.:

Nome: (97375/1) MARCO AURELIO CAMARGO GOMES  
Cargo/Função: (9175) INVESTIGADOR DE POLÍCIA/LC344/407  
Un. Adm: (131865) CORREG.-GERAL DA POLÍCIA JUDICIÁRIA CIVIL  
A Partir de: 02/07/2021 Até 02/07/2021

## Processo N.:

Nome: (110799/9) MARCOS ROBERTO DE AVILA  
Cargo/Função: (9200) ESCRIVAO DE POLÍCIA/LC318/407  
Un. Adm: (020826) DIR. GERAL DE POLÍCIA JUDICIÁRIA CIVIL  
A Partir de: 01/07/2021 Até 01/07/2021

## Processo N.:

Nome: (259948/1) MARIA APARECIDA SANTANA LUCAS  
Cargo/Função: (9200) ESCRIVAO DE POLÍCIA/LC318/407  
Un. Adm: (177288) DELEGACIA DE POLÍCIA DE GUARANTA DO NORTE  
A Partir de: 04/07/2021 Até 04/07/2021

## Processo N.:

Nome: (126004/5) MARIA ROSANE BARBOSA  
Cargo/Função: (9175) INVESTIGADOR DE POLÍCIA/LC344/407  
Un. Adm: (133671) DELEGACIA DE POLÍCIA DE S. JOSE DOS QUATRO  
MARCOS  
A Partir de: 01/07/2021 Até 01/07/2021

## Processo N.:

Nome: (67407/2) MARIA ROSEMARY DE SOUZA  
Cargo/Função: (9175) INVESTIGADOR DE POLÍCIA/LC344/407  
Un. Adm: (212776) 1ª DELEGACIA DE POLÍCIA DE CUIABA  
A Partir de: 03/07/2021 Até 03/07/2021

## Processo N.:

Nome: (136163/1) MARISTENE APARECIDA SALES  
Cargo/Função: (9200) ESCRIVAO DE POLÍCIA/LC318/407  
Un. Adm: (131865) CORREG.-GERAL DA POLÍCIA JUDICIÁRIA CIVIL  
A Partir de: 03/07/2021 Até 03/07/2021

## Processo N.:

Nome: (97462/1) MARLISE DA SILVA FERREIRA MATOS  
Cargo/Função: (11606) DGA-6 SERVIDOR  
Un. Adm: (173720) COORD. DE PLANEJAMENTO OPERACIONAL  
A Partir de: 03/07/2021 Até 03/07/2021



## Processo N.:

Nome: (268000/1) MAURICIO PORTILHO ARAUJO  
Cargo/Função: (9175) INVESTIGADOR DE POLICIA/LC344/407  
Un. Adm: (177342) DELEGACIA DE POLICIA DE CONFRESA  
A Partir de: 17/07/2021 Até 17/07/2021

## Processo N.:

Nome: (259956/1) MAXIMILIANO DA SILVA FERRI  
Cargo/Função: (9200) ESCRIVAO DE POLICIA/LC318/407  
Un. Adm: (131865) CORREG.-GERAL DA POLICIA JUDICIARIA CIVIL  
A Partir de: 31/07/2021 Até 31/07/2021

## Processo N.:

Nome: (259928/1) MICHELE ATILIO COELHO DALLA BERNARDINA  
Cargo/Função: (9175) INVESTIGADOR DE POLICIA/LC344/407  
Un. Adm: (131865) CORREG.-GERAL DA POLICIA JUDICIARIA CIVIL  
A Partir de: 26/07/2021 Até 26/07/2021

## Processo N.:

Nome: (259940/1) MICHELLE BRAGA DE OLIVEIRA  
Cargo/Função: (11665) FUNÇÃO DGA 10 LC/266 SERVIDOR  
Un. Adm: (164402) GER. ESTADUAL DA POLINTER  
A Partir de: 03/07/2021 Até 03/07/2021

## Processo N.:

Nome: (203127/1) MILENA PELLIZZONI GADELHA  
Cargo/Função: (11665) FUNÇÃO DGA 10 LC/266 SERVIDOR  
Un. Adm: (020826) DIR. GERAL DE POLICIA JUDICIARIA CIVIL  
A Partir de: 01/07/2021 Até 01/07/2021

## Processo N.:

Nome: (217172/3) MILTON FERRAZ DE OLIVEIRA  
Cargo/Função: (9175) INVESTIGADOR DE POLICIA/LC344/407  
Un. Adm: (164402) GER. ESTADUAL DA POLINTER  
A Partir de: 04/07/2021 Até 04/07/2021

## Processo N.:

Nome: (203968/1) MOACIR RODRIGUES DE MENEZES  
Cargo/Função: (11606) DGA-6 SERVIDOR  
Un. Adm: (164119) COORD. DE DESENVOLVIMENTO INSTITUCIONAL  
A Partir de: 02/07/2021 Até 02/07/2021

## Processo N.:

Nome: (116143/2) MOISES MAGNO MANSO DE OLIVEIRA  
Cargo/Função: (9175) INVESTIGADOR DE POLICIA/LC344/407  
Un. Adm: (131865) CORREG.-GERAL DA POLICIA JUDICIARIA CIVIL  
A Partir de: 03/07/2021 Até 03/07/2021

## Processo N.:

Nome: (234455/1) NEFTIS CAROLINE ARAUJO DA SILVA  
Cargo/Função: (9200) ESCRIVAO DE POLICIA/LC318/407  
Un. Adm: (020826) DIR. GERAL DE POLICIA JUDICIARIA CIVIL  
A Partir de: 02/07/2021 Até 02/07/2021

## Processo N.:

Nome: (254611/4) NILVANETE MENDES DE OLIVEIRA  
Cargo/Função: (9175) INVESTIGADOR DE POLICIA/LC344/407  
Un. Adm: (133647) DELEGACIA DE POLICIA DE MIRASSOL D'OESTE  
A Partir de: 01/07/2021 Até 01/07/2021

## Processo N.:

Nome: (242531/1) PABLO BORGES RIGO  
Cargo/Função: (2348) DELEGADO DE POLICIA  
Un. Adm: (212938) 1ª DELEGACIA DE POLICIA DE BARRA DO GARCAS  
A Partir de: 15/07/2021 Até 15/07/2021

## Processo N.:

Nome: (125363/2) PABLO JULIUS GREGIO  
Cargo/Função: (9200) ESCRIVAO DE POLICIA/LC318/407  
Un. Adm: (133647) DELEGACIA DE POLICIA DE MIRASSOL D'OESTE  
A Partir de: 03/07/2021 Até 03/07/2021

## Processo N.:

Nome: (234296/1) PAMELA PORFIRIO DA SILVA JANDIR  
Cargo/Função: (9200) ESCRIVAO DE POLICIA/LC318/407  
Un. Adm: (132160) DIR. DE POLICIA JUDICIARIA CIVIL METROPOLITANA  
A Partir de: 03/07/2021 Até 03/07/2021

## Processo N.:

Nome: (136153/1) PATRIK JOSE TOSTI  
Cargo/Função: (9200) ESCRIVAO DE POLICIA/LC318/407  
Un. Adm: (212865) 2ª DELEGACIA DE POLICIA DE VARZEA GRANDE  
A Partir de: 05/07/2021 Até 05/07/2021

## Processo N.:

Nome: (136155/1) PAULO SERGIO GONCALVES ALONSO  
Cargo/Função: (9200) ESCRIVAO DE POLICIA/LC318/407  
Un. Adm: (164453) DELEGACIA ESPEC. DE FRONTEIRA  
A Partir de: 01/07/2021 Até 01/07/2021

## Processo N.:

Nome: (234338/1) PRISCILA DECKER FERNANDES  
Cargo/Função: (9200) ESCRIVAO DE POLICIA/LC318/407  
Un. Adm: (131865) CORREG.-GERAL DA POLICIA JUDICIARIA CIVIL  
A Partir de: 01/07/2021 Até 01/07/2021

## Processo N.:

Nome: (122210/2) RAIMUNDO OLIVEIRA SILVA NETO  
Cargo/Função: (11665) FUNÇÃO DGA 10 LC/266 SERVIDOR  
Un. Adm: (212938) 1ª DELEGACIA DE POLICIA DE BARRA DO GARCAS  
A Partir de: 15/07/2021 Até 15/07/2021

## Processo N.:

Nome: (246040/2) RAISA JORDAO SIMOES MATHIAS  
Cargo/Função: (9175) INVESTIGADOR DE POLICIA/LC344/407  
Un. Adm: (131865) CORREG.-GERAL DA POLICIA JUDICIARIA CIVIL  
A Partir de: 03/07/2021 Até 03/07/2021

## Processo N.:

Nome: (95870/1) RAMIRES CHATEAUBRIAND DIAS  
Cargo/Função: (9175) INVESTIGADOR DE POLICIA/LC344/407  
Un. Adm: (164402) GER. ESTADUAL DA POLINTER  
A Partir de: 03/07/2021 Até 03/07/2021

## Processo N.:

Nome: (252003/1) RAMIRO MATHIAS RIBEIRO DE QUEIROZ  
Cargo/Função: (11622) DGA-8 SERVIDOR  
Un. Adm: (164372) GER. DE OPERACOES ESPECIAIS  
A Partir de: 01/07/2021 Até 01/07/2021

## Processo N.:

Nome: (268084/1) REINALDO RODRIGUES DE LIMA  
Cargo/Função: (9175) INVESTIGADOR DE POLICIA/LC344/407  
Un. Adm: (164100) DIR. DE EXECUCAO ESTRATEGICA  
A Partir de: 01/07/2021 Até 01/07/2021

## Processo N.:

Nome: (242491/1) RENATO RESENDE DO NASCIMENTO  
Cargo/Função: (2348) DELEGADO DE POLICIA  
Un. Adm: (020826) DIR. GERAL DE POLICIA JUDICIARIA CIVIL  
A Partir de: 13/07/2021 Até 13/07/2021

## Processo N.:

Nome: (136165/1) RICARDO RODRIGUES BARCELAR  
Cargo/Função: (11622) DGA-8 SERVIDOR  
Un. Adm: (164011) GER. DO CENTRO DE ENSINO SUPERIOR  
A Partir de: 03/07/2021 Até 03/07/2021

## Processo N.:

Nome: (97550/1) RICHARD DAMASCENO FERREIRA LAGE  
Cargo/Função: (2348) DELEGADO DE POLICIA  
Un. Adm: (212814) 3ª DELEGACIA DE POLICIA DE CUIABA  
A Partir de: 04/07/2021 Até 04/07/2021

## Processo N.:

Nome: (97314/1) RILVIA APARECIDA GONCALVES RODRIGUES  
Cargo/Função: (9200) ESCRIVAO DE POLICIA/LC318/407  
Un. Adm: (212814) 3ª DELEGACIA DE POLICIA DE CUIABA  
A Partir de: 02/07/2021 Até 02/07/2021

## Processo N.:

Nome: (267941/1) ROBERTO LOCATELLI NETO  
Cargo/Função: (9175) INVESTIGADOR DE POLICIA/LC344/407  
Un. Adm: (212938) 1ª DELEGACIA DE POLICIA DE BARRA DO GARCAS  
A Partir de: 01/07/2021 Até 01/07/2021

## Processo N.:

Nome: (232255/3) ROBERTO SILVA FRANCISCO PEREIRA  
Cargo/Função: (9175) INVESTIGADOR DE POLICIA/LC344/407  
Un. Adm: (193461) DELEGACIA REGIONAL DE GUARANTA DO NORTE  
A Partir de: 02/07/2021 Até 02/07/2021

## Processo N.:

Nome: (137168/1) RODOLFO LANDIM SASSO  
Cargo/Função: (9175) INVESTIGADOR DE POLICIA/LC344/407  
Un. Adm: (154113) DELEGACIA REG. DE ÁGUA BOA  
A Partir de: 01/07/2021 Até 01/07/2021

## Processo N.:

Nome: (136591/1) RODRIGO GASQUES PEDROSO  
Cargo/Função: (9175) INVESTIGADOR DE POLICIA/LC344/407  
Un. Adm: (164402) GER. ESTADUAL DA POLINTER  
A Partir de: 04/07/2021 Até 04/07/2021

## Processo N.:

Nome: (205416/3) RODRIGO IBIAPINO RIBEIRO MORAIS  
Cargo/Função: (9175) INVESTIGADOR DE POLICIA/LC344/407  
Un. Adm: (177342) DELEGACIA DE POLICIA DE CONFRESA  
A Partir de: 02/07/2021 Até 02/07/2021

## Processo N.:

Nome: (259854/1) RODRIGO JOSE DOS SANTOS ROCHA  
Cargo/Função: (9175) INVESTIGADOR DE POLICIA/LC344/407  
Un. Adm: (177261) DELEGACIA DE POLICIA DE MATUPA  
A Partir de: 02/07/2021 Até 02/07/2021

## Processo N.:

Nome: (95740/1) ROMYSON DO NASCIMENTO  
Cargo/Função: (9175) INVESTIGADOR DE POLICIA/LC344/407  
Un. Adm: (132160) DIR. DE POLICIA JUDICIARIA CIVIL METROPOLITANA  
A Partir de: 01/07/2021 Até 01/07/2021

## Processo N.:

Nome: (122606/5) RONALDO SANTANA LOPES  
Cargo/Função: (9175) INVESTIGADOR DE POLICIA/LC344/407  
Un. Adm: (133655) DELEGACIA DE POLICIA DE PORTO ESPERIDIAO  
A Partir de: 03/07/2021 Até 03/07/2021

## Processo N.:

Nome: (209165/2) RONI MARCIO DE BRITO BRAGA  
Cargo/Função: (9175) INVESTIGADOR DE POLICIA/LC344/407  
Un. Adm: (133647) DELEGACIA DE POLICIA DE MIRASSOL D'OESTE  
A Partir de: 03/07/2021 Até 03/07/2021

## Processo N.:

Nome: (95837/1) ROOLHERMBERG MARQUES PRESTES  
Cargo/Função: (9175) INVESTIGADOR DE POLICIA/LC344/407  
Un. Adm: (212938) 1ª DELEGACIA DE POLICIA DE BARRA DO GARCAS  
A Partir de: 02/07/2021 Até 02/07/2021



## Processo N.:

Nome: (97482/1) ROSANGELA DIAS DA CONCEICAO MELOS  
Cargo/Função: (9175) INVESTIGADOR DE POLICIA/LC344/407  
Un. Adm: (212792) 2ª DELEGACIA DE POLÍCIA DE CUIABA  
A Partir de: 01/07/2021 Até 01/07/2021

## Processo N.:

Nome: (231477/2) ROSANGELA GLORIA DE ARAUJO  
Cargo/Função: (9175) INVESTIGADOR DE POLICIA/LC344/407  
Un. Adm: (133345) DIR. DA POLICIA JUDICIARIA CIVIL DO INTERIOR  
A Partir de: 02/07/2021 Até 02/07/2021

## Processo N.:

Nome: (130816/9) RUBENS JOSE DA SILVA  
Cargo/Função: (9175) INVESTIGADOR DE POLICIA/LC344/407  
Un. Adm: (133647) DELEGACIA DE POLICIA DE MIRASSOL D'OESTE  
A Partir de: 02/07/2021 Até 02/07/2021

## Processo N.:

Nome: (268110/1) RUBENS RODRIGUES DINIZ DE AGUIRRE  
Cargo/Função: (9175) INVESTIGADOR DE POLICIA/LC344/407  
Un. Adm: (212938) 1ª DELEGACIA DE POLICIA DE BARRA DO GARCAS  
A Partir de: 02/07/2021 Até 02/07/2021

## Processo N.:

Nome: (259930/1) SAULLO SAIGO IDERIIHA  
Cargo/Função: (9175) INVESTIGADOR DE POLICIA/LC344/407  
Un. Adm: (173720) COORD. DE PLANEJAMENTO OPERACIONAL  
A Partir de: 03/07/2021 Até 03/07/2021

## Processo N.:

Nome: (92197/1) SEBASTIAO ARRUDA DE ANDRADE  
Cargo/Função: (11622) DGA-8 SERVIDOR  
Un. Adm: (173681) GER. DE MANUTENCAO, APOIO E DESENV. DE PROJETOS  
A Partir de: 01/07/2021 Até 01/07/2021

## Processo N.:

Nome: (238677/1) SEBASTIAO TAVARES ROLDÃO  
Cargo/Função: (9175) INVESTIGADOR DE POLICIA/LC344/407  
Un. Adm: (133582) DELEGACIA DE POLICIA DE TORIXOREU  
A Partir de: 06/07/2021 Até 06/07/2021

## Processo N.:

Nome: (102333/1) SERGIO PAULO DE OLIVEIRA MEDEIROS  
Cargo/Função: (11606) DGA-6 SERVIDOR  
Un. Adm: (154717) CORREG. AUX. DA POLÍCIA JUDICIARIA CIVIL  
A Partir de: 03/07/2021 Até 03/07/2021

## Processo N.:

Nome: (118682/2) SHIRLEI ZULEICA ZAPOTOCZNY QUEIROZ  
Cargo/Função: (9200) ESCRIVAO DE POLICIA/LC318/407  
Un. Adm: (212865) 2ª DELEGACIA DE POLICIA DE VARZEA GRANDE  
A Partir de: 02/07/2021 Até 02/07/2021

## Processo N.:

Nome: (118730/2) SIDNEY CARDOSO DA SILVA  
Cargo/Função: (11665) FUNÇÃO DGA 10 LC/266 SERVIDOR  
Un. Adm: (212938) 1ª DELEGACIA DE POLICIA DE BARRA DO GARCAS  
A Partir de: 02/07/2021 Até 02/07/2021

## Processo N.:

Nome: (203362/1) SILAS FERREIRA DA SILVA  
Cargo/Função: (9175) INVESTIGADOR DE POLICIA/LC344/407  
Un. Adm: (133590) DELEGACIA REGIONAL DE CACERES  
A Partir de: 01/07/2021 Até 01/07/2021

## Processo N.:

Nome: (61642/2) SILBRON FIGUEIREDO DE SOUSA  
Cargo/Função: (11665) FUNÇÃO DGA 10 LC/266 SERVIDOR  
Un. Adm: (133582) DELEGACIA DE POLICIA DE TORIXOREU  
A Partir de: 01/07/2021 Até 01/07/2021

## Processo N.:

Nome: (263724/2) SIMONE RODRIGUES MONTEIRO  
Cargo/Função: (9175) INVESTIGADOR DE POLICIA/LC344/407  
Un. Adm: (020826) DIR. GERAL DE POLÍCIA JUDICIÁRIA CIVIL  
A Partir de: 02/07/2021 Até 02/07/2021

## Processo N.:

Nome: (234386/1) SUELMA BONFIM BARBOSA  
Cargo/Função: (11665) FUNÇÃO DGA 10 LC/266 SERVIDOR  
Un. Adm: (131865) CORREG.-GERAL DA POLÍCIA JUDICIÁRIA CIVIL  
A Partir de: 02/07/2021 Até 02/07/2021

## Processo N.:

Nome: (259849/1) TAMARA CAROLINE MAGALHAES  
Cargo/Função: (9200) ESCRIVAO DE POLICIA/LC318/407  
Un. Adm: (133647) DELEGACIA DE POLICIA DE MIRASSOL D'OESTE  
A Partir de: 04/07/2021 Até 04/07/2021

## Processo N.:

Nome: (136178/1) TAMARA MULLER  
Cargo/Função: (9200) ESCRIVAO DE POLICIA/LC318/407  
Un. Adm: (212792) 2ª DELEGACIA DE POLÍCIA DE CUIABA  
A Partir de: 01/07/2021 Até 01/07/2021

## Processo N.:

Nome: (259835/1) TANIA DE OLIVEIRA  
Cargo/Função: (9175) INVESTIGADOR DE POLICIA/LC344/407  
Un. Adm: (212865) 2ª DELEGACIA DE POLICIA DE VARZEA GRANDE  
A Partir de: 01/07/2021 Até 01/07/2021

## Processo N.:

Nome: (86221/5) TELMA TOMOKO ABURAYA  
Cargo/Função: (9175) INVESTIGADOR DE POLICIA/LC344/407  
Un. Adm: (164453) DELEGACIA ESPEC. DE FRONTEIRA  
A Partir de: 03/07/2021 Até 03/07/2021

## Processo N.:

Nome: (234408/1) THIAGO NASCIMENTO DA SILVA  
Cargo/Função: (9200) ESCRIVAO DE POLICIA/LC318/407  
Un. Adm: (020826) DIR. GERAL DE POLÍCIA JUDICIÁRIA CIVIL  
A Partir de: 04/07/2021 Até 04/07/2021

## Processo N.:

Nome: (130243/19) TULIO GADOTTI  
Cargo/Função: (9175) INVESTIGADOR DE POLICIA/LC344/407  
Un. Adm: (133655) DELEGACIA DE POLICIA DE PORTO ESPERIDIAO  
A Partir de: 04/07/2021 Até 04/07/2021

## Processo N.:

Nome: (90739/2) TUNGSTENIO DA CUNHA VIEIRA  
Cargo/Função: (9175) INVESTIGADOR DE POLICIA/LC344/407  
Un. Adm: (131865) CORREG.-GERAL DA POLÍCIA JUDICIÁRIA CIVIL  
A Partir de: 07/07/2021 Até 07/07/2021

## Processo N.:

Nome: (117904/7) UADILA SILVEIRA LOPES DELMONICO  
Cargo/Função: (11665) FUNÇÃO DGA 10 LC/266 SERVIDOR  
Un. Adm: (133345) DIR. DA POLICIA JUDICIARIA CIVIL DO INTERIOR  
A Partir de: 01/07/2021 Até 01/07/2021

## Processo N.:

Nome: (231337/2) VANDERLEI NONATO DE SANTANA  
Cargo/Função: (9175) INVESTIGADOR DE POLICIA/LC344/407  
Un. Adm: (164453) DELEGACIA ESPEC. DE FRONTEIRA  
A Partir de: 01/07/2021 Até 01/07/2021

## Processo N.:

Nome: (268226/1) VICTOR MATHEUS LEAL RODRIGUES DE ALMEIDA  
Cargo/Função: (9175) INVESTIGADOR DE POLICIA/LC344/407  
Un. Adm: (177342) DELEGACIA DE POLICIA DE CONFRESA  
A Partir de: 02/07/2021 Até 02/07/2021

## Processo N.:

Nome: (234299/1) VINICIUS SOUZA DA COSTA MARQUES PACHECO  
Cargo/Função: (9175) INVESTIGADOR DE POLICIA/LC344/407  
Un. Adm: (164453) DELEGACIA ESPEC. DE FRONTEIRA  
A Partir de: 15/07/2021 Até 15/07/2021

## Processo N.:

Nome: (95678/1) VIRGINIA GOMES DA SILVA  
Cargo/Função: (11665) FUNÇÃO DGA 10 LC/266 SERVIDOR  
Un. Adm: (212938) 1ª DELEGACIA DE POLICIA DE BARRA DO GARCAS  
A Partir de: 03/07/2021 Até 03/07/2021

## Processo N.:

Nome: (234181/1) VIVIANNE NASCIMENTO GOSLER  
Cargo/Função: (9200) ESCRIVAO DE POLICIA/LC318/407  
Un. Adm: (212938) 1ª DELEGACIA DE POLICIA DE BARRA DO GARCAS  
A Partir de: 01/07/2021 Até 01/07/2021

## Processo N.:

Nome: (92115/1) WALFRIDO FRANKLIN DO NASCIMENTO  
Cargo/Função: (11584) DGA-4 SERVIDOR  
Un. Adm: (133345) DIR. DA POLICIA JUDICIARIA CIVIL DO INTERIOR  
A Partir de: 02/07/2021 Até 02/07/2021

## Processo N.:

Nome: (229864/2) WALLYSON RENAN BERTULIO BISPO  
Cargo/Função: (9175) INVESTIGADOR DE POLICIA/LC344/407  
Un. Adm: (212865) 2ª DELEGACIA DE POLICIA DE VARZEA GRANDE  
A Partir de: 02/07/2021 Até 02/07/2021

## Processo N.:

Nome: (268263/1) WALSON LEAL MARINHO DOS SANTOS  
Cargo/Função: (9175) INVESTIGADOR DE POLICIA/LC344/407  
Un. Adm: (134465) DELEGACIA DE POLICIA DE MARCELANDIA  
A Partir de: 01/07/2021 Até 01/07/2021

## Processo N.:

Nome: (267987/1) WALTER LUIS DA SILVA MATOS  
Cargo/Função: (9175) INVESTIGADOR DE POLICIA/LC344/407  
Un. Adm: (131865) CORREG.-GERAL DA POLÍCIA JUDICIÁRIA CIVIL  
A Partir de: 07/07/2021 Até 07/07/2021

## Processo N.:

Nome: (242542/1) WANER DOS SANTOS NEVES  
Cargo/Função: (2348) DELEGADO DE POLICIA  
Un. Adm: (177288) DELEGACIA DE POLICIA DE GUARANTA DO NORTE  
A Partir de: 01/07/2021 Até 01/07/2021

## Processo N.:

Nome: (259923/1) WELLIK PEREIRA OKADA  
Cargo/Função: (9175) INVESTIGADOR DE POLICIA/LC344/407  
Un. Adm: (173746) COORD. DE ESTATISTICA  
A Partir de: 02/07/2021 Até 02/07/2021

## Processo N.:

Nome: (268161/1) WELLINGTON DE CARVALHO BATISTA  
Cargo/Função: (9175) INVESTIGADOR DE POLICIA/LC344/407  
Un. Adm: (173746) COORD. DE ESTATISTICA  
A Partir de: 07/06/2021 Até 07/06/2021

## Processo N.:

Nome: (234423/1) WILLIAM ORMOND DOS SANTOS  
Cargo/Função: (9200) ESCRIVAO DE POLICIA/LC318/407  
Un. Adm: (212865) 2ª DELEGACIA DE POLICIA DE VARZEA GRANDE  
A Partir de: 01/07/2021 Até 01/07/2021

## Processo N.:

Nome: (231412/2) WILLIAN EDUARDO DE ASSUNCAO SANTOS  
Cargo/Função: (9200) ESCRIVAO DE POLICIA/LC318/407  
Un. Adm: (212792) 2ª DELEGACIA DE POLÍCIA DE CUIABA  
A Partir de: 03/07/2021 Até 03/07/2021

## Processo N.:

Nome: (57577/3) WILTON SILVA DELGADO  
Cargo/Função: (9175) INVESTIGADOR DE POLICIA/LC344/407  
Un. Adm: (164402) GER. ESTADUAL DA POLINTER  
A Partir de: 02/07/2021 Até 02/07/2021

## Processo N.:

Nome: (97318/1) WYDES SILVA SANTOS  
Cargo/Função: (9200) ESCRIVAO DE POLICIA/LC318/407  
Un. Adm: (212938) 1ª DELEGACIA DE POLICIA DE BARRA DO GARCAS  
A Partir de: 03/07/2021 Até 03/07/2021

## Processo N.:

Nome: (268299/1) ZENILDO CRISOSTOMO DO PRADO  
Cargo/Função: (9175) INVESTIGADOR DE POLICIA/LC344/407  
Un. Adm: (020826) DIR. GERAL DE POLÍCIA JUDICIÁRIA CIVIL  
A Partir de: 01/07/2021 Até 01/07/2021

PUBLICADA, REGISTRADA, CUMpra-SE.  
Cuiabá-MT, 09 de Agosto de 2021.  
Mario Dermeval Aravechia de Resende  
Delegado Geral da Polícia Judiciária Civil

## BOLETIM DE PESSOAL/PJC/00523/2021

DE: 10/08/2021

O Delegado Geral da Polícia Judiciária Civil no uso de suas atribuições que lhes são conferidas por lei,

Resolve: DEFERIR

Evento: LICENCA PARA TRATAMENTO DE SAUDE

## Processo N.:

Nome: (136232/1) CRISTINA NAOE YUKISHITA  
Cargo/Função: (9200) ESCRIVAO DE POLICIA/LC318/407  
Un. Adm: (133086) DELEGACIA ESPEC. DE DEFESA DA MULHER/CBA  
A Partir de: 25/06/2021 Até 09/07/2021

PUBLICADA, REGISTRADA, CUMpra-SE.  
Cuiabá-MT, 09 de Agosto de 2021.  
Mario Dermeval Aravechia de Resende  
Delegado Geral da Polícia Judiciária Civil

## BOLETIM DE PESSOAL/PJC/00524/2021

DE: 10/08/2021

O Delegado Geral da Polícia Judiciária Civil no uso de suas atribuições que lhes são conferidas por lei,

Resolve: DEFERIR

Evento: LICENCA PARA TRATAMENTO DE SAUDE EM PESSOA DA FAMILIA

## Processo N.:

Nome: (238827/1) AVANIR PEREIRA SOBRINHO ALVES  
Cargo/Função: (9175) INVESTIGADOR DE POLICIA/LC344/407  
Un. Adm: (020826) DIR. GERAL DE POLÍCIA JUDICIÁRIA CIVIL  
A Partir de: 17/07/2021 Até 23/07/2021

## Processo N.:

Nome: (136629/1) JULIANA SILVA DOS SANTOS ZANCANARO  
Cargo/Função: (9200) ESCRIVAO DE POLICIA/LC318/407  
Un. Adm: (212881) 3ª DELEGACIA DE POLICIA DE VARZEA GRANDE  
A Partir de: 21/07/2021 Até 05/08/2021

## Processo N.:

Nome: (99347/2) MARCELO AUGUSTO DE OLIVEIRA CUNHA  
Cargo/Função: (9175) INVESTIGADOR DE POLICIA/LC344/407  
Un. Adm: (020826) DIR. GERAL DE POLÍCIA JUDICIÁRIA CIVIL  
A Partir de: 19/07/2021 Até 02/08/2021

PUBLICADA, REGISTRADA, CUMpra-SE.  
Cuiabá-MT, 09 de Agosto de 2021.  
Mario Dermeval Aravechia de Resende  
Delegado Geral da Polícia Judiciária Civil

## PMMT

## POLÍCIA MILITAR

## BOLETIM DE PESSOAL/PM/00353/2021

DE: 10/08/2021

O Comandante Geral da PM-MT no uso de suas atribuições que lhes são conferidas por lei,

Resolve: DEFERIR

Evento: LICENÇA P/ TRATAMENTO SAUDE PESSOA DA FAMILIA - MILITAR

## Processo N.:

Nome: (208628/1) CELSO RICARDO AVILA MELO  
Cargo/Função: (8895) CABO LC 541/2014  
Un. Adm: (166774) 1ª BATALHAO DE POLICIA MILITAR - SEDE - PORTO  
A Partir de: 14/07/2021 Até 20/07/2021

PUBLICADA, REGISTRADA, CUMpra-SE.  
Cuiabá-MT, 09 de Agosto de 2021.  
CEL. PM Jonildo Jose de Assis  
Comandante Geral da PM-MT

## BOLETIM DE PESSOAL/PM/00354/2021

DE: 10/08/2021

O Comandante Geral da PM-MT no uso de suas atribuições que lhes são conferidas por lei,

Resolve: DEFERIR

Evento: LICENCA PARA TRATAMENTO DE SAUDE

## Processo N.:

Nome: (107615/1) ANDRE FABRINI BARBOSA GOMES  
Cargo/Função: (2226) TERCEIRO SARGENTO LC 541/2014  
Un. Adm: (167380) 12ª BATALHAO DE POL. MILITAR - SORRISO  
A Partir de: 24/07/2021 Até 22/08/2021

## Processo N.:

Nome: (98858/1) ANDRE SAUSEN  
Cargo/Função: (8895) CABO LC 541/2014  
Un. Adm: (167517) 5ª BATALHAO DE POL. MILITAR - RONDONOPOLIS  
A Partir de: 16/07/2021 Até 14/08/2021

## Processo N.:

Nome: (266960/1) BRUNO SOARES DE MOURA  
Cargo/Função: (8909) SOLDADO LC 541/2014  
Un. Adm: (175234) PEL. PM FORCA TATICA  
A Partir de: 22/02/2021 Até 03/03/2021

## Processo N.:

Nome: (108803/1) DILZO PEREIRA LIMA  
Cargo/Função: (2226) TERCEIRO SARGENTO LC 541/2014  
Un. Adm: (169250) BOPE - SEDE - CUIABA  
A Partir de: 07/06/2021 Até 16/06/2021

## Processo N.:

Nome: (266589/1) ECLESIARTE ALVES GAIOSO  
Cargo/Função: (8909) SOLDADO LC 541/2014  
Un. Adm: (167410) 2ª PEL. PM DE NOVA UBIRATA  
A Partir de: 16/07/2021 Até 25/07/2021

## Processo N.:

Nome: (229966/1) EDELSON PINTO DOS REIS  
Cargo/Função: (8895) CABO LC 541/2014  
Un. Adm: (175234) PEL. PM FORCA TATICA  
A Partir de: 06/07/2021 Até 02/08/2021

## Processo N.:

Nome: (87526/13) EDUARDO DE SOUZA RIBEIRO  
Cargo/Função: (2226) TERCEIRO SARGENTO LC 541/2014  
Un. Adm: (167762) NPM DE ARAGUAINHA  
A Partir de: 18/07/2021 Até 27/07/2021

## Processo N.:

Nome: (208453/1) EVERTON PRADO DE MORAES RODRIGUES  
Cargo/Função: (8895) CABO LC 541/2014  
Un. Adm: (168076) 6ª BATALHAO DE POL. MILITAR - CACERES  
A Partir de: 07/06/2021 Até 14/06/2021

## Processo N.:

Nome: (230586/1) HENRIQUE ALVES BATAIELO  
Cargo/Função: (8895) CABO LC 541/2014  
Un. Adm: (175234) PEL. PM FORCA TATICA  
A Partir de: 21/07/2021 Até 18/10/2021

## Processo N.:

Nome: (72505/1) JULIO CESAR DE AMORIM  
Cargo/Função: (2226) TERCEIRO SARGENTO LC 541/2014  
Un. Adm: (176273) REGIMENTO DE POL. MONTADO  
A Partir de: 10/07/2021 Até 10/09/2021

## Processo N.:

Nome: (90773/1) MARCOS PATRIC BENEDITO DE ALMEIDA  
Cargo/Função: (2196) SUB-TENENTE LC 541/2014  
Un. Adm: (167134) 4ª BATALHAO DE POL. MILITAR - VARZEA GRANDE  
A Partir de: 23/07/2021 Até 21/08/2021

## Processo N.:

Nome: (266762/1) MURILO MARQUES NERES  
Cargo/Função: (8909) SOLDADO LC 541/2014  
Un. Adm: (167380) 12ª BATALHAO DE POL. MILITAR - SORRISO  
A Partir de: 29/07/2021 Até 07/08/2021

## Processo N.:

Nome: (267312/1) NELSON JONAS RODRIGUES DA SILVA  
Cargo/Função: (8909) SOLDADO LC 541/2014  
Un. Adm: (175234) PEL. PM FORCA TATICA  
A Partir de: 28/02/2021 Até 08/03/2021

## Processo N.:

Nome: (259245/1) PEDRO ANTONIO NORATO VICTOR  
Cargo/Função: (8909) SOLDADO LC 541/2014  
Un. Adm: (167134) 4ª BATALHAO DE POL. MILITAR - VARZEA GRANDE  
A Partir de: 22/02/2021 Até 28/02/2021

## Processo N.:

Nome: (118959/1) RENATO CAVALCANTE MONTEIRO  
Cargo/Função: (2226) TERCEIRO SARGENTO LC 541/2014  
Un. Adm: (167622) NPM DE TESOUREIRO  
A Partir de: 25/07/2021 Até 01/08/2021

## Processo N.:

Nome: (108627/1) VALERIA SILVA RAMOS  
Cargo/Função: (2102) TENENTE CORONEL LC 541/2014  
Un. Adm: (166553) GAB. DO COMANDANTE-GERAL ADJUNTO  
A Partir de: 28/07/2021 Até 04/08/2021

## Processo N.:

Nome: (208291/1) WAGNER DOURADO DE MIRANDA  
Cargo/Função: (8895) CABO LC 541/2014  
Un. Adm: (166502) DIR. DE AGENCIA CENTRAL DE INTELIGENCIA  
A Partir de: 31/05/2021 Até 06/06/2021

## Processo N.:

Nome: (259048/1) WILLIAN RIBEIRO PADUA  
Cargo/Função: (8909) SOLDADO LC 541/2014  
Un. Adm: (175234) PEL. PM FORCA TATICA  
A Partir de: 15/07/2021 Até 21/07/2021

PUBLICADA, REGISTRADA, CUMPRADA-SE.  
Cuiabá-MT, 09 de Agosto de 2021.  
CEL. PM Jonildo Jose de Assis  
Comandante Geral da PM-MT

BOLETIM DE PESSOAL/PM/00355/2021

DE: 10/08/2021

O Comandante Geral da PM-MT no uso de suas atribuições que lhes são conferidas por lei,

Resolve: RETIFICAR

Evento: LICENÇA PARA TRATAMENTO DE SAUDE

## Processo N.:

Nome: (266818/1) JOSE FERNANDO SANTOS LIMA  
Cargo/Função: (8909) SOLDADO LC 541/2014  
Un. Adm: (167738) 1º PEL. PM DE ALTO GARCAS  
A Partir de: 12/06/2021 Até 01/07/2021

PUBLICADA, REGISTRADA, CUMPRADA-SE.  
Cuiabá-MT, 09 de Agosto de 2021.  
CEL. PM Jonildo Jose de Assis  
Comandante Geral da PM-MT

BOLETIM DE PESSOAL/PM/00356/2021

DE: 10/08/2021

O Comandante Geral da PM-MT no uso de suas atribuições que lhes são conferidas por lei,

Resolve: AUTORIZAR

Evento: READAPTAÇÃO DE FUNÇÃO

## Processo N.:

Nome: (258739/1) SIDYMAR DA COSTA  
Un. Adm: (175234) PEL. PM FORCA TATICA  
A Partir de: 22/07/2021 Até 17/01/2022

PUBLICADA, REGISTRADA, CUMPRADA-SE.  
Cuiabá-MT, 09 de Agosto de 2021.  
CEL. PM Jonildo Jose de Assis  
Comandante Geral da PM-MT

## CBM

## CORPO DE BOMBEIROS MILITAR

BOLETIM DE PESSOAL/CBM/00194/2021

DE: 10/08/2021

O Comandante Geral do CBM-MT no uso de suas atribuições que lhes são conferidas por lei,

Resolve: DEFERIR

Evento: LICENÇA P/ TRATAMENTO SAUDE PESSOA DA FAMILIA - MILITAR

## Processo N.:

Nome: (258683/1) JEAN CARLOS ARRUDA PAZIM  
Cargo/Função: (8909) SOLDADO LC 541/2014  
Un. Adm: (170143) COORD. DE AJUDANCIA GERAL - BM/10  
A Partir de: 02/07/2021 Até 12/07/2021

PUBLICADA, REGISTRADA, CUMPRADA-SE.  
Cuiabá-MT, 09 de Agosto de 2021.  
CEL. BM Alessandro Borges Ferreira  
Comandante Geral do CBM-MT

BOLETIM DE PESSOAL/CBM/00195/2021

DE: 10/08/2021

O Comandante Geral do CBM-MT no uso de suas atribuições que lhes são conferidas por lei,

Resolve: DEFERIR

Evento: LICENÇA PARA TRATAMENTO DE SAUDE

## Processo N.:

Nome: (229789/1) FABIANO NICASIO PATRICIO  
Cargo/Função: (2226) TERCEIRO SARGENTO LC 541/2014  
Un. Adm: (171085) COMANDO REGIONAL - ALTA FLORESTA - CRBM VII  
A Partir de: 10/07/2021 Até 19/07/2021

PUBLICADA, REGISTRADA, CUMPRADA-SE.  
Cuiabá-MT, 09 de Agosto de 2021.  
CEL. BM Alessandro Borges Ferreira  
Comandante Geral do CBM-MT

PUBLICADA, REGISTRADA, CUMPRADA-SE.  
Cuiabá-MT, 09 de Agosto de 2021.  
CEL. BM Alessandro Borges Ferreira  
Comandante Geral do CBM-MT

## POLITEC

## PERÍCIA OFICIAL E IDENTIFICAÇÃO TÉCNICA

BOLETIM DE PESSOAL/POLITEC/00324/2021

DE: 10/08/2021

O Diretor Geral da POLITEC no uso de suas atribuições que lhes são conferidas por lei,

Resolve: CONCEDER

Evento: ADICIONAL NOTURNO

## Processo N.: JUL

Nome: (67009/11) ABMAEL DOS SANTOS  
Cargo/Função: (11622) DGA-8 SERVIDOR  
Un. Adm: (159662) GER. DE IDENTIFICACAO DE TANGARA DA SERRA  
A Partir de: 01/07/2021 Até 01/07/2021

## Processo N.: JUL

Nome: (230613/1) ADRIANA DOS SANTOS QUEIROZ  
Cargo/Função: (10987) TECNICO DE NECROPSIA  
Un. Adm: (159468) GER. DE MEDICINA LEGAL DE CACERES  
A Partir de: 01/07/2021 Até 01/07/2021

## Processo N.: JUL

Nome: (250476/2) AFONSO CELSO SOUZA LIMA JUNIOR  
Cargo/Função: (10928) PERITO OFICIAL MEDICO LEGISTA  
Un. Adm: (159166) COORD. DE PERICIAS EM VIVOS  
A Partir de: 01/07/2021 Até 01/07/2021

## Processo N.: JUL

Nome: (140503/4) ALESSANDRA CARVALHO MARIANO  
Cargo/Função: (10928) PERITO OFICIAL MEDICO LEGISTA  
Un. Adm: (159166) COORD. DE PERICIAS EM VIVOS  
A Partir de: 01/07/2021 Até 01/07/2021

## Processo N.: JUL

Nome: (243766/1) ALESSANDRA DE MACENA ALVES  
Cargo/Função: (6052) TECNICO DESENV ECO SOC L 10177/14  
Un. Adm: (159204) GER. DE NECROPSIA  
A Partir de: 01/07/2021 Até 01/07/2021

## Processo N.: JUL

Nome: (232773/1) ALEXANDRE DE ALMEIDA SILVA  
Cargo/Função: (6052) TECNICO DESENV ECO SOC L 10177/14  
Un. Adm: (159204) GER. DE NECROPSIA  
A Partir de: 01/07/2021 Até 01/07/2021

## Processo N.: JUL

Nome: (233652/1) ALEXANDRE SILVA BRASIL  
Cargo/Função: (6052) TECNICO DESENV ECO SOC L 10177/14  
Un. Adm: (159263) GER. DE PERICIAS EM QUIMICA FORENSE  
A Partir de: 01/07/2021 Até 01/07/2021

## Processo N.: JUL

Nome: (238811/2) ALINE BRUEHMUELLER ALE  
Cargo/Função: (10928) PERITO OFICIAL MEDICO LEGISTA  
Un. Adm: (159166) COORD. DE PERICIAS EM VIVOS  
A Partir de: 01/07/2021 Até 01/07/2021

## Processo N.: JUL

Nome: (255324/1) ALINE VIEIRA RODRIGUES  
Cargo/Função: (10910) PERITO OFICIAL CRIMINAL  
Un. Adm: (159620) GER. REGIONAL DA POLITEC DE SORRISO  
A Partir de: 01/07/2021 Até 01/07/2021

## Processo N.: JUL

Nome: (230110/1) ALISSON FAGNER DOS SANTOS TRINDADE  
Cargo/Função: (10910) PERITO OFICIAL CRIMINAL  
Un. Adm: (159263) GER. DE PERICIAS EM QUIMICA FORENSE  
A Partir de: 01/07/2021 Até 01/07/2021

## Processo N.: JUL

Nome: (57090/1) ALTAMIR GERALDO DE BARROS  
Cargo/Função: (6078) APOIO DESENV ECO SOC L 10177/14  
Un. Adm: (159204) GER. DE NECROPSIA  
A Partir de: 01/07/2021 Até 01/07/2021

## Processo N.: JUL

Nome: (214886/3) ANA CAROLINA LEOTI  
Cargo/Função: (9202) ASSIST. DO SISTEMA SOCIOEDUCATIVO  
Un. Adm: (159140) DIR. METROPOLITANA DE MEDICINA LEGAL  
A Partir de: 01/07/2021 Até 01/07/2021

## Processo N.: JUL

Nome: (255272/1) ANA PAULA CARRIJO BARBOSA ANDRAUS  
Cargo/Função: (10928) PERITO OFICIAL MEDICO LEGISTA  
Un. Adm: (159166) COORD. DE PERICIAS EM VIVOS  
A Partir de: 01/07/2021 Até 01/07/2021

## Processo N.: JUL

Nome: (85309/4) ANDRE LUIS FURIO  
Cargo/Função: (10910) PERITO OFICIAL CRIMINAL  
Un. Adm: (159565) GER. DE CRIMINALISTICA DE SINOP  
A Partir de: 01/07/2021 Até 01/07/2021

## Processo N.: JUL

Nome: (213776/17) ANDREA AQUINO DE ASSIS  
Cargo/Função: (10987) TECNICO DE NECROPSIA  
Un. Adm: (159204) GER. DE NECROPSIA  
A Partir de: 01/07/2021 Até 01/07/2021

Processo N.: JUL  
 Nome: (252581/1) ANDREIA MOLINA  
 Cargo/Função: (6052) TECNICO DESENV ECO SOC L 10177/14  
 Un. Adm: (159174) GER.DE PER. EM VITIM.DE VIOL.SEXUAL E DE GENERO  
 A Partir de: 01/07/2021 Até 01/07/2021

Processo N.: JUL  
 Nome: (255264/1) ANGELITA CARLOTTO DE ABREU  
 Cargo/Função: (10928) PERITO OFICIAL MEDICO LEGISTA  
 Un. Adm: (159166) COORD. DE PERICIAS EM VIVOS  
 A Partir de: 01/07/2021 Até 01/07/2021

Processo N.: JUL  
 Nome: (255275/1) ANNY CRISTYNI PRESTES DE OLIVEIRA  
 Cargo/Função: (10928) PERITO OFICIAL MEDICO LEGISTA  
 Un. Adm: (159549) GER. REGIONAL DA POLITEC DE PORTO ALEGRE DO NORTE  
 A Partir de: 01/07/2021 Até 01/07/2021

Processo N.: JUL  
 Nome: (34919/3) ANTONIO JOSE RODRIGUES  
 Cargo/Função: (10928) PERITO OFICIAL MEDICO LEGISTA  
 Un. Adm: (159468) GER. DE MEDICINA LEGAL DE CACERES  
 A Partir de: 01/07/2021 Até 01/07/2021

Processo N.: JUL  
 Nome: (255555/1) AUGUSTO DE SENE GONCALVES  
 Cargo/Função: (10936) PERITO OFICIAL ODONTO LEGISTA  
 Un. Adm: (159166) COORD. DE PERICIAS EM VIVOS  
 A Partir de: 01/07/2021 Até 01/07/2021

Processo N.: JUL  
 Nome: (291104/1) BEATRIZ SOUSA LIMA FALCONI SCHERNER  
 Cargo/Função: (6052) TECNICO DESENV ECO SOC L 10177/14  
 Un. Adm: (159140) DIR. METROPOLITANA DE MEDICINA LEGAL  
 A Partir de: 01/07/2021 Até 01/07/2021

Processo N.: JUL  
 Nome: (258438/1) CAMILA CRISTINA PEREIRA DE SOUZA  
 Cargo/Função: (10910) PERITO OFICIAL CRIMINAL  
 Un. Adm: (159611) GER. REGIONAL DA POLITEC DE PEIXOTO DE AZEVEDO  
 A Partir de: 01/07/2021 Até 01/07/2021

Processo N.: JUL  
 Nome: (229910/2) CAMILA PAIXAO MARQUES  
 Cargo/Função: (10928) PERITO OFICIAL MEDICO LEGISTA  
 Un. Adm: (159468) GER. DE MEDICINA LEGAL DE CACERES  
 A Partir de: 01/07/2021 Até 01/07/2021

Processo N.: JUL  
 Nome: (255261/1) CARLOS EDUARDO HASSEGAWA SIQUEIRA  
 Cargo/Função: (10910) PERITO OFICIAL CRIMINAL  
 Un. Adm: (159565) GER. DE CRIMINALISTICA DE SINOP  
 A Partir de: 01/07/2021 Até 01/07/2021

Processo N.: JUL  
 Nome: (221888/2) CARLOS HENRIQUE ATALIBA PAIVA DA SILVA  
 Cargo/Função: (10928) PERITO OFICIAL MEDICO LEGISTA  
 Un. Adm: (159166) COORD. DE PERICIAS EM VIVOS  
 A Partir de: 02/07/2021 Até 02/07/2021

Processo N.: JUL  
 Nome: (57096/1) CASSIO ROBERTO BRANDALIZE  
 Cargo/Função: (10987) TECNICO DE NECROPSIA  
 Un. Adm: (159468) GER. DE MEDICINA LEGAL DE CACERES  
 A Partir de: 01/07/2021 Até 01/07/2021

Processo N.: JUL  
 Nome: (113320/4) CELESIA ORMOND RIBEIRO DE CAMPOS  
 Cargo/Função: (10928) PERITO OFICIAL MEDICO LEGISTA  
 Un. Adm: (159166) COORD. DE PERICIAS EM VIVOS  
 A Partir de: 05/07/2021 Até 05/07/2021

Processo N.: JUL  
 Nome: (232496/2) CINELMA SOARES MACIEL  
 Cargo/Função: (6052) TECNICO DESENV ECO SOC L 10177/14  
 Un. Adm: (159174) GER.DE PER. EM VITIM.DE VIOL.SEXUAL E DE GENERO  
 A Partir de: 01/07/2021 Até 01/07/2021

Processo N.: JUL  
 Nome: (272360/3) CLAYTON APARECIDO DA SILVA  
 Cargo/Função: (10979) PAPILOSCOPISTA  
 Un. Adm: (159581) GER. DE IDENTIFICACAO DE SINOP  
 A Partir de: 01/07/2021 Até 01/07/2021

Processo N.: JUL  
 Nome: (217706/9) CRISTIANE BORGES PASSOS  
 Cargo/Função: (10979) PAPILOSCOPISTA  
 Un. Adm: (159662) GER. DE IDENTIFICACAO DE TANGARA DA SERRA  
 A Partir de: 15/07/2021 Até 15/07/2021

Processo N.: JUL  
 Nome: (255334/1) CRISTIANE DE CASTRO FERNET HARA  
 Cargo/Função: (10910) PERITO OFICIAL CRIMINAL  
 Un. Adm: (159506) GER. DE CRIMINALISTICA DE BARRA DO GARCAS  
 A Partir de: 01/07/2021 Até 01/07/2021

Processo N.: JUL  
 Nome: (285095/1) DANIEL BARROS DA SILVA  
 Cargo/Função: (10910) PERITO OFICIAL CRIMINAL  
 Un. Adm: (159549) GER. REGIONAL DA POLITEC DE PORTO ALEGRE DO NORTE  
 A Partir de: 03/07/2021 Até 03/07/2021

Processo N.: JUL  
 Nome: (251941/1) DEBORA SAMARA DE CARVALHO FIALHO  
 Cargo/Função: (6052) TECNICO DESENV ECO SOC L 10177/14  
 Un. Adm: (159263) GER. DE PERICIAS EM QUIMICA FORENSE  
 A Partir de: 01/07/2021 Até 01/07/2021

Processo N.: JUL  
 Nome: (229868/1) DEUSIMAR DE DEUS ROSA  
 Cargo/Função: (10910) PERITO OFICIAL CRIMINAL  
 Un. Adm: (159565) GER. DE CRIMINALISTICA DE SINOP  
 A Partir de: 01/07/2021 Até 01/07/2021

Processo N.: JUL  
 Nome: (46636/3) DULCE FERRAZ DE OLIVEIRA MAGALHAES  
 Cargo/Função: (6052) TECNICO DESENV ECO SOC L 10177/14  
 Un. Adm: (159174) GER.DE PER. EM VITIM.DE VIOL.SEXUAL E DE GENERO  
 A Partir de: 01/07/2021 Até 01/07/2021

Processo N.: JUL  
 Nome: (127766/5) EDIEL DE CASTRO SOUZA  
 Cargo/Função: (11622) DGA-8 SERVIDOR  
 Un. Adm: (159620) GER. REGIONAL DA POLITEC DE SORRISO  
 A Partir de: 01/07/2021 Até 01/07/2021

Processo N.: JUL  
 Nome: (217216/2) EDIO VOLNEI IDZI  
 Cargo/Função: (6052) TECNICO DESENV ECO SOC L 10177/14  
 Un. Adm: (159204) GER. DE NECROPSIA  
 A Partir de: 01/07/2021 Até 01/07/2021

Processo N.: JUL  
 Nome: (122672/6) EDMAR WASHINGTON OLIVEIRA TELLES  
 Cargo/Função: (10928) PERITO OFICIAL MEDICO LEGISTA  
 Un. Adm: (159620) GER. REGIONAL DA POLITEC DE SORRISO  
 A Partir de: 01/07/2021 Até 01/07/2021

Processo N.: JUL  
 Nome: (79328/8) EDSON GOMES DOS SANTOS  
 Cargo/Função: (10910) PERITO OFICIAL CRIMINAL  
 Un. Adm: (159565) GER. DE CRIMINALISTICA DE SINOP  
 A Partir de: 01/07/2021 Até 01/07/2021

Processo N.: JUL  
 Nome: (255315/1) ELIEZER ZAFFANI  
 Cargo/Função: (10928) PERITO OFICIAL MEDICO LEGISTA  
 Un. Adm: (159166) COORD. DE PERICIAS EM VIVOS  
 A Partir de: 01/07/2021 Até 01/07/2021

Processo N.: JUL  
 Nome: (252676/1) ELIZANGELA CARLOS DA SILVA  
 Cargo/Função: (6052) TECNICO DESENV ECO SOC L 10177/14  
 Un. Adm: (159263) GER. DE PERICIAS EM QUIMICA FORENSE  
 A Partir de: 01/07/2021 Até 01/07/2021

Processo N.: JUL  
 Nome: (242785/2) EWERTON FERREIRA BARROS  
 Cargo/Função: (11622) DGA-8 SERVIDOR  
 Un. Adm: (159263) GER. DE PERICIAS EM QUIMICA FORENSE  
 A Partir de: 01/07/2021 Até 01/07/2021

Processo N.: JUL  
 Nome: (255223/1) FABIO DA SILVA MACIEL  
 Cargo/Função: (10910) PERITO OFICIAL CRIMINAL  
 Un. Adm: (159506) GER. DE CRIMINALISTICA DE BARRA DO GARCAS  
 A Partir de: 01/07/2021 Até 01/07/2021

Processo N.: JUL  
 Nome: (255248/1) FABIO LAZARO OLIVEIRA QUEIROZ  
 Cargo/Função: (10936) PERITO OFICIAL ODONTO LEGISTA  
 Un. Adm: (159166) COORD. DE PERICIAS EM VIVOS  
 A Partir de: 03/07/2021 Até 03/07/2021

Processo N.: JUL  
 Nome: (230232/1) FLAVIA DEISIANE TRINDADE OZOLIO  
 Cargo/Função: (10910) PERITO OFICIAL CRIMINAL  
 Un. Adm: (159263) GER. DE PERICIAS EM QUIMICA FORENSE  
 A Partir de: 01/07/2021 Até 01/07/2021

Processo N.: JUL  
 Nome: (296232/1) FLAVIA FRANCA RODRIGUES  
 Cargo/Função: (10979) PAPILOSCOPISTA  
 Un. Adm: (159581) GER. DE IDENTIFICACAO DE SINOP  
 A Partir de: 01/07/2021 Até 01/07/2021

Processo N.: JUL  
 Nome: (127774/2) FLAVIO HENRIQUE PEREIRA ROSA  
 Cargo/Função: (10910) PERITO OFICIAL CRIMINAL  
 Un. Adm: (159565) GER. DE CRIMINALISTICA DE SINOP  
 A Partir de: 01/07/2021 Até 01/07/2021

Processo N.: JUL  
 Nome: (137497/2) GARDENIA RODRIGUES DONDE  
 Cargo/Função: (11685) FUNÇÃO DGA 8 LC/266  
 Un. Adm: (159549) GER. REGIONAL DA POLITEC DE PORTO ALEGRE DO NORTE  
 A Partir de: 01/07/2021 Até 01/07/2021

Processo N.: JUL  
 Nome: (255320/1) GEAZI ZAFFANI  
 Cargo/Função: (10928) PERITO OFICIAL MEDICO LEGISTA  
 Un. Adm: (159166) COORD. DE PERICIAS EM VIVOS  
 A Partir de: 01/07/2021 Até 01/07/2021



Processo N.: JUL  
 Nome: (79411/3) GERMANO SILVA GOMES  
 Cargo/Função: (10979) PAPILOSCOPISTA  
 Un. Adm: (159662) GER. DE IDENTIFICACAO DE TANGARA DA SERRA  
 A Partir de: 01/07/2021 Até 01/07/2021

Processo N.: JUL  
 Nome: (71213/4) GLEDSON NILTON EMILIANO  
 Cargo/Função: (10910) PERITO OFICIAL CRIMINAL  
 Un. Adm: (159620) GER. REGIONAL DA POLITEC DE SORRISO  
 A Partir de: 01/07/2021 Até 01/07/2021

Processo N.: JUL  
 Nome: (249367/3) GLEISSON OSCAR LIBARDI  
 Cargo/Função: (10928) PERITO OFICIAL MEDICO LEGISTA  
 Un. Adm: (159166) COORD. DE PERICIAS EM VIVOS  
 A Partir de: 16/07/2021 Até 16/07/2021

Processo N.: JUL  
 Nome: (252652/1) HIDALGISA RAMOS DE SIQUEIRA E SILVA DE OLIVEIRA  
 Cargo/Função: (6052) TECNICO DESENV ECO SOC L 10177/14  
 Un. Adm: (159174) GER.DE PER. EM VITIM.DE VIOL.SEXUAL E DE GENERO  
 A Partir de: 01/07/2021 Até 01/07/2021

Processo N.: JUL  
 Nome: (40310/13) IGOR GLADKI PETRENKO  
 Cargo/Função: (10910) PERITO OFICIAL CRIMINAL  
 Un. Adm: (159590) GER. REGIONAL DA POLITEC DE ALTA FLORESTA  
 A Partir de: 01/07/2021 Até 01/07/2021

Processo N.: JUL  
 Nome: (230080/1) ISABELLE BONINI  
 Cargo/Função: (10987) TECNICO DE NECROPSIA  
 Un. Adm: (159573) GER. DE MEDICINA LEGAL DE SINOP  
 A Partir de: 01/07/2021 Até 01/07/2021

Processo N.: JUL  
 Nome: (281831/1) ITAMAR DINIZ LINHARES JUNIOR  
 Cargo/Função: (10928) PERITO OFICIAL MEDICO LEGISTA  
 Un. Adm: (159611) GER. REGIONAL DA POLITEC DE PEIXOTO DE AZEVEDO  
 A Partir de: 01/07/2021 Até 01/07/2021

Processo N.: JUL  
 Nome: (42410/2) JAMES KING CARR DE MUZIO  
 Cargo/Função: (10928) PERITO OFICIAL MEDICO LEGISTA  
 Un. Adm: (159620) GER. REGIONAL DA POLITEC DE SORRISO  
 A Partir de: 01/07/2021 Até 01/07/2021

Processo N.: JUL  
 Nome: (255227/1) JANAINA DA SILVA CARMO RIBEIRO  
 Cargo/Função: (10910) PERITO OFICIAL CRIMINAL  
 Un. Adm: (159506) GER. DE CRIMINALISTICA DE BARRA DO GARCAS  
 A Partir de: 01/07/2021 Até 01/07/2021

Processo N.: JUL  
 Nome: (65041/2) JEANNE GONCALVES DE QUEIROZ BORETE  
 Cargo/Função: (6052) TECNICO DESENV ECO SOC L 10177/14  
 Un. Adm: (159158) GER. DE ATENDIMENTO E PROCES. DE DOCUMENTOS  
 A Partir de: 01/07/2021 Até 01/07/2021

Processo N.: JUL  
 Nome: (287017/1) JESICA RUIZ SILVA  
 Cargo/Função: (10987) TECNICO DE NECROPSIA  
 Un. Adm: (159620) GER. REGIONAL DA POLITEC DE SORRISO  
 A Partir de: 01/07/2021 Até 01/07/2021

Processo N.: JUL  
 Nome: (117447/1) JOACY ARRUDA MARTINHO  
 Cargo/Função: (4946) PROFIS TEC NIV MEDIO SERV SAUDE SUS  
 Un. Adm: (159204) GER. DE NECROPSIA  
 A Partir de: 01/07/2021 Até 01/07/2021

Processo N.: JUL  
 Nome: (252640/1) JOCILENE SILVA E SOUSA  
 Cargo/Função: (6052) TECNICO DESENV ECO SOC L 10177/14  
 Un. Adm: (159174) GER.DE PER. EM VITIM.DE VIOL.SEXUAL E DE GENERO  
 A Partir de: 01/07/2021 Até 01/07/2021

Processo N.: JUL  
 Nome: (12714/1) JOEL DE SOUZA AMARAL  
 Cargo/Função: (10995) PERITO CRIMINAL II  
 Un. Adm: (159158) GER. DE ATENDIMENTO E PROCES. DE DOCUMENTOS  
 A Partir de: 01/07/2021 Até 01/07/2021

Processo N.: JUL  
 Nome: (252753/1) JONATHAN ESPINOZA FERREIRA DE MOURA  
 Cargo/Função: (6052) TECNICO DESENV ECO SOC L 10177/14  
 Un. Adm: (159174) GER.DE PER. EM VITIM.DE VIOL.SEXUAL E DE GENERO  
 A Partir de: 01/07/2021 Até 01/07/2021

Processo N.: JUL  
 Nome: (37276/3) JOSE DA SILVA  
 Cargo/Função: (11622) DGA-8 SERVIDOR  
 Un. Adm: (159506) GER. DE CRIMINALISTICA DE BARRA DO GARCAS  
 A Partir de: 01/07/2021 Até 01/07/2021

Processo N.: JUL  
 Nome: (226074/2) JOSE GERALDO FAVALESSO  
 Cargo/Função: (10928) PERITO OFICIAL MEDICO LEGISTA  
 Un. Adm: (159166) COORD. DE PERICIAS EM VIVOS  
 A Partir de: 01/07/2021 Até 01/07/2021

Processo N.: JUL  
 Nome: (256815/1) JOSEFA DOS ANJOS ARAUJO  
 Cargo/Função: (6052) TECNICO DESENV ECO SOC L 10177/14  
 Un. Adm: (159174) GER.DE PER. EM VITIM.DE VIOL.SEXUAL E DE GENERO  
 A Partir de: 01/07/2021 Até 01/07/2021

Processo N.: JUL  
 Nome: (107389/1) JULIE DA SILVA LEITE  
 Cargo/Função: (10910) PERITO OFICIAL CRIMINAL  
 Un. Adm: (159263) GER. DE PERICIAS EM QUIMICA FORENSE  
 A Partir de: 16/07/2021 Até 16/07/2021

Processo N.: JUL  
 Nome: (232242/1) JULIO MARQUES DE OLIVEIRA  
 Cargo/Função: (6052) TECNICO DESENV ECO SOC L 10177/14  
 Un. Adm: (159263) GER. DE PERICIAS EM QUIMICA FORENSE  
 A Partir de: 01/07/2021 Até 01/07/2021

Processo N.: JUL  
 Nome: (57153/1) JURANDIR DE OLIVEIRA  
 Cargo/Função: (11622) DGA-8 SERVIDOR  
 Un. Adm: (159204) GER. DE NECROPSIA  
 A Partir de: 01/07/2021 Até 01/07/2021

Processo N.: JUL  
 Nome: (75301/4) KARITA GIOVANNA LOPES SILVA  
 Cargo/Função: (10910) PERITO OFICIAL CRIMINAL  
 Un. Adm: (159263) GER. DE PERICIAS EM QUIMICA FORENSE  
 A Partir de: 01/07/2021 Até 01/07/2021

Processo N.: JUL  
 Nome: (233929/1) KARLUF RONDON BORRALHO  
 Cargo/Função: (6052) TECNICO DESENV ECO SOC L 10177/14  
 Un. Adm: (159204) GER. DE NECROPSIA  
 A Partir de: 01/07/2021 Até 01/07/2021

Processo N.: JUL  
 Nome: (285845/1) KATHRYN CAMARGO VON BRAUN  
 Cargo/Função: (10987) TECNICO DE NECROPSIA  
 Un. Adm: (159204) GER. DE NECROPSIA  
 A Partir de: 01/07/2021 Até 01/07/2021

Processo N.: JUL  
 Nome: (233663/1) KATIUSCE SOARES KERSCH  
 Cargo/Função: (6052) TECNICO DESENV ECO SOC L 10177/14  
 Un. Adm: (159204) GER. DE NECROPSIA  
 A Partir de: 01/07/2021 Até 01/07/2021

Processo N.: JUL  
 Nome: (94560/1) LEANDRO VALENDORF  
 Cargo/Função: (10910) PERITO OFICIAL CRIMINAL  
 Un. Adm: (159565) GER. DE CRIMINALISTICA DE SINOP  
 A Partir de: 01/07/2021 Até 01/07/2021

Processo N.: JUL  
 Nome: (219244/2) LEDA MARCIA QUINTINO DE CARVALHO  
 Cargo/Função: (6052) TECNICO DESENV ECO SOC L 10177/14  
 Un. Adm: (159263) GER. DE PERICIAS EM QUIMICA FORENSE  
 A Partir de: 01/07/2021 Até 01/07/2021

Processo N.: JUL  
 Nome: (247774/1) LEIDIMAR GONCALVES DE LIMA RODRIGUES  
 Cargo/Função: (6052) TECNICO DESENV ECO SOC L 10177/14  
 Un. Adm: (159263) GER. DE PERICIAS EM QUIMICA FORENSE  
 A Partir de: 01/07/2021 Até 01/07/2021

Processo N.: JUL  
 Nome: (228035/3) LEONARDO NERY RIBEIRO GUIMARAES  
 Cargo/Função: (11622) DGA-8 SERVIDOR  
 Un. Adm: (159573) GER. DE MEDICINA LEGAL DE SINOP  
 A Partir de: 01/07/2021 Até 01/07/2021

Processo N.: JUL  
 Nome: (230768/1) LEONARDO SILVA POVOA  
 Cargo/Função: (10987) TECNICO DE NECROPSIA  
 Un. Adm: (159573) GER. DE MEDICINA LEGAL DE SINOP  
 A Partir de: 01/07/2021 Até 01/07/2021

Processo N.: JUL  
 Nome: (126915/2) LETICIA BARBOSA FRANCA  
 Cargo/Função: (10928) PERITO OFICIAL MEDICO LEGISTA  
 Un. Adm: (159166) COORD. DE PERICIAS EM VIVOS  
 A Partir de: 01/07/2021 Até 01/07/2021

Processo N.: JUL  
 Nome: (84444/3) LINO LEITE DE ALMEIDA  
 Cargo/Função: (10910) PERITO OFICIAL CRIMINAL  
 Un. Adm: (159107) GER. DE PERICIAS EM CRIMES DE TRANSITO  
 A Partir de: 01/07/2021 Até 01/07/2021

Processo N.: JUL  
 Nome: (286492/1) LUCIANA MACHADO DA SILVA  
 Cargo/Função: (10987) TECNICO DE NECROPSIA  
 Un. Adm: (159204) GER. DE NECROPSIA  
 A Partir de: 01/07/2021 Até 01/07/2021

Processo N.: JUL  
 Nome: (255237/1) LUCIANO NOGUEIRA  
 Cargo/Função: (10910) PERITO OFICIAL CRIMINAL  
 Un. Adm: (159620) GER. REGIONAL DA POLITEC DE SORRISO  
 A Partir de: 01/07/2021 Até 01/07/2021

Processo N.: JUL  
 Nome: (274970/2) LUDIMYLLA LINS GONDIM DOS SANTOS  
 Cargo/Função: (10987) TECNICO DE NECROPSIA  
 Un. Adm: (159573) GER. DE MEDICINA LEGAL DE SINOP  
 A Partir de: 01/07/2021 Até 01/07/2021

Processo N.: JUL  
 Nome: (229238/1) LUIZ VINICIUS GONTIJO LABORDA LARRAIN  
 Cargo/Função: (10910) PERITO OFICIAL CRIMINAL  
 Un. Adm: (159506) GER. DE CRIMINALISTICA DE BARRA DO GARCAS  
 A Partir de: 01/07/2021 Até 01/07/2021

Processo N.: JUL

Nome: (255291/1) MANOEL DE JESUS FREITAS JUNIOR  
Cargo/Função: (10928) PERITO OFICIAL MEDICO LEGISTA  
Un. Adm: (159166) COORD. DE PERICIAS EM VIVOS  
A Partir de: 01/07/2021 Até 01/07/2021

Processo N.: JUL

Nome: (286467/1) MARCELIA OLIVEIRA DA COSTA  
Cargo/Função: (10987) TECNICO DE NECROPSIA  
Un. Adm: (159204) GER. DE NECROPSIA  
A Partir de: 01/07/2021 Até 01/07/2021

Processo N.: JUL

Nome: (87790/3) MARCOS NUNES NETO  
Cargo/Função: (11622) DGA-8 SERVIDOR  
Un. Adm: (159581) GER. DE IDENTIFICACAO DE SINOP  
A Partir de: 01/07/2021 Até 01/07/2021

Processo N.: JUL

Nome: (258437/1) MARCOS WAECHTER  
Cargo/Função: (10910) PERITO OFICIAL CRIMINAL  
Un. Adm: (159565) GER. DE CRIMINALISTICA DE SINOP  
A Partir de: 01/07/2021 Até 01/07/2021

Processo N.: JUL

Nome: (252863/1) MARIA ROSALIA MARTINS SILVA  
Cargo/Função: (6052) TECNICO DESENV ECO SOC L 10177/14  
Un. Adm: (159174) GER.DE PER. EM VITIM.DE VIOL.SEXUAL E DE GENERO  
A Partir de: 01/07/2021 Até 01/07/2021

Processo N.: JUL

Nome: (255649/1) MARINA BEZERRA DE OLIVEIRA  
Cargo/Função: (10928) PERITO OFICIAL MEDICO LEGISTA  
Un. Adm: (159166) COORD. DE PERICIAS EM VIVOS  
A Partir de: 01/07/2021 Até 01/07/2021

Processo N.: JUL

Nome: (286084/1) MARINA TORRACCA PLA LEVY  
Cargo/Função: (10987) TECNICO DE NECROPSIA  
Un. Adm: (159204) GER. DE NECROPSIA  
A Partir de: 01/07/2021 Até 01/07/2021

Processo N.: JUL

Nome: (118128/4) MARIO RENATO DA SILVA  
Cargo/Função: (10928) PERITO OFICIAL MEDICO LEGISTA  
Un. Adm: (159166) COORD. DE PERICIAS EM VIVOS  
A Partir de: 01/07/2021 Até 01/07/2021

Processo N.: JUL

Nome: (238814/2) MARISTELA DA SILVA ANDREONI  
Cargo/Função: (10928) PERITO OFICIAL MEDICO LEGISTA  
Un. Adm: (159166) COORD. DE PERICIAS EM VIVOS  
A Partir de: 01/07/2021 Até 01/07/2021

Processo N.: JUL

Nome: (252872/1) MARLENE DE JESUS ALMEIDA  
Cargo/Função: (6052) TECNICO DESENV ECO SOC L 10177/14  
Un. Adm: (159174) GER.DE PER. EM VITIM.DE VIOL.SEXUAL E DE GENERO  
A Partir de: 01/07/2021 Até 01/07/2021

Processo N.: JUL

Nome: (75240/5) MASUZO INADA  
Cargo/Função: (10910) PERITO OFICIAL CRIMINAL  
Un. Adm: (159506) GER. DE CRIMINALISTICA DE BARRA DO GARCAS  
A Partir de: 01/07/2021 Até 01/07/2021

Processo N.: JUL

Nome: (255553/1) MICHELLE FORTES CATHALAT  
Cargo/Função: (11622) DGA-8 SERVIDOR  
Un. Adm: (159174) GER.DE PER. EM VITIM.DE VIOL.SEXUAL E DE GENERO  
A Partir de: 01/07/2021 Até 01/07/2021

Processo N.: JUL

Nome: (247773/1) MICHELLY NEVES SILVA  
Cargo/Função: (6052) TECNICO DESENV ECO SOC L 10177/14  
Un. Adm: (159174) GER.DE PER. EM VITIM.DE VIOL.SEXUAL E DE GENERO  
A Partir de: 01/07/2021 Até 01/07/2021

Processo N.: JUL

Nome: (255554/1) NAYANE BARBOSA LANZIERI  
Cargo/Função: (10910) PERITO OFICIAL CRIMINAL  
Un. Adm: (159565) GER. DE CRIMINALISTICA DE SINOP  
A Partir de: 01/07/2021 Até 01/07/2021

Processo N.: JUL

Nome: (121631/5) NELSON IOSHINORI TAKITO  
Cargo/Função: (10928) PERITO OFICIAL MEDICO LEGISTA  
Un. Adm: (159573) GER. DE MEDICINA LEGAL DE SINOP  
A Partir de: 01/07/2021 Até 01/07/2021

Processo N.: JUL

Nome: (85990/2) NEURACY PEDRA DE SOUZA  
Cargo/Função: (10987) TECNICO DE NECROPSIA  
Un. Adm: (159468) GER. DE MEDICINA LEGAL DE CACERES  
A Partir de: 01/07/2021 Até 01/07/2021

Processo N.: JUL

Nome: (113268/10) NILTON CARLOS DALBERTO  
Cargo/Função: (10910) PERITO OFICIAL CRIMINAL  
Un. Adm: (159620) GER. REGIONAL DA POLITEC DE SORRISO  
A Partir de: 01/07/2021 Até 01/07/2021

Processo N.: JUL

Nome: (286608/1) NUBIA ESTHER DE OLIVEIRA MIRANDA  
Cargo/Função: (10987) TECNICO DE NECROPSIA  
Un. Adm: (159204) GER. DE NECROPSIA  
A Partir de: 01/07/2021 Até 01/07/2021

Processo N.: JUL

Nome: (122649/2) PABLO BERTICELLI  
Cargo/Função: (10936) PERITO OFICIAL ODONTO LEGISTA  
Un. Adm: (159166) COORD. DE PERICIAS EM VIVOS  
A Partir de: 01/07/2021 Até 01/07/2021

Processo N.: JUL

Nome: (230109/1) PABLO RODRIGO POLITA  
Cargo/Função: (10987) TECNICO DE NECROPSIA  
Un. Adm: (159573) GER. DE MEDICINA LEGAL DE SINOP  
A Partir de: 01/07/2021 Até 01/07/2021

Processo N.: JUL

Nome: (255274/1) PAULO GEOVANY LIBERAL  
Cargo/Função: (10910) PERITO OFICIAL CRIMINAL  
Un. Adm: (159549) GER. REGIONAL DA POLITEC DE PORTO ALEGRE DO

NORTE

A Partir de: 14/07/2021 Até 14/07/2021

Processo N.: JUL

Nome: (256152/1) PAULO GUSTAVO THOMA  
Cargo/Função: (10910) PERITO OFICIAL CRIMINAL  
Un. Adm: (159506) GER. DE CRIMINALISTICA DE BARRA DO GARCAS  
A Partir de: 01/07/2021 Até 01/07/2021

Processo N.: JUL

Nome: (256147/1) PAULO HENRIQUE DE SOUSA MELO  
Cargo/Função: (11606) DGA-6 SERVIDOR  
Un. Adm: (159492) COORD. REGIONAL DA POLITEC DE BARRA DO GARCAS  
A Partir de: 01/07/2021 Até 01/07/2021

Processo N.: JUL

Nome: (238813/2) PAULO LUIZ BATISTA NOGUEIRA  
Cargo/Função: (10928) PERITO OFICIAL MEDICO LEGISTA  
Un. Adm: (159166) COORD. DE PERICIAS EM VIVOS  
A Partir de: 01/07/2021 Até 01/07/2021

Processo N.: JUL

Nome: (265881/1) PRISCILA MAYARA RESIO VENTURA  
Cargo/Função: (10910) PERITO OFICIAL CRIMINAL  
Un. Adm: (159506) GER. DE CRIMINALISTICA DE BARRA DO GARCAS  
A Partir de: 01/07/2021 Até 01/07/2021

Processo N.: JUL

Nome: (255240/1) RAFAEL CESAR DUARTE  
Cargo/Função: (10910) PERITO OFICIAL CRIMINAL  
Un. Adm: (159506) GER. DE CRIMINALISTICA DE BARRA DO GARCAS  
A Partir de: 01/07/2021 Até 01/07/2021

Processo N.: JUL

Nome: (255300/1) RAFAEL MAXIMIANO BRAGA DE SOUZA  
Cargo/Função: (10928) PERITO OFICIAL MEDICO LEGISTA  
Un. Adm: (159573) GER. DE MEDICINA LEGAL DE SINOP  
A Partir de: 01/07/2021 Até 01/07/2021

Processo N.: JUL

Nome: (229251/1) REGIANY FRANCA ALVES  
Cargo/Função: (10910) PERITO OFICIAL CRIMINAL  
Un. Adm: (159263) GER. DE PERICIAS EM QUIMICA FORENSE  
A Partir de: 01/07/2021 Até 01/07/2021

Processo N.: JUL

Nome: (219723/3) RENATA ALICE LIBARDI  
Cargo/Função: (10928) PERITO OFICIAL MEDICO LEGISTA  
Un. Adm: (159166) COORD. DE PERICIAS EM VIVOS  
A Partir de: 01/07/2021 Até 01/07/2021

Processo N.: JUL

Nome: (114930/3) RENATA MACHADO BARBOSA LIMA DE MIRANDA  
Cargo/Função: (10928) PERITO OFICIAL MEDICO LEGISTA  
Un. Adm: (159166) COORD. DE PERICIAS EM VIVOS  
A Partir de: 01/07/2021 Até 01/07/2021

Processo N.: JUL

Nome: (260828/1) RODRIGO BERTOTTI CASONATTO  
Cargo/Função: (10910) PERITO OFICIAL CRIMINAL  
Un. Adm: (159611) GER. REGIONAL DA POLITEC DE PEIXOTO DE AZEVEDO  
A Partir de: 01/07/2021 Até 01/07/2021

Processo N.: JUL

Nome: (123833/2) ROGERIO APARECIDO KOLZER  
Cargo/Função: (10910) PERITO OFICIAL CRIMINAL  
Un. Adm: (159620) GER. REGIONAL DA POLITEC DE SORRISO  
A Partir de: 01/07/2021 Até 01/07/2021

Processo N.: JUL

Nome: (220162/3) ROGERIO BARROS DE SIQUEIRA  
Cargo/Função: (10928) PERITO OFICIAL MEDICO LEGISTA  
Un. Adm: (159166) COORD. DE PERICIAS EM VIVOS  
A Partir de: 01/07/2021 Até 01/07/2021

Processo N.: JUL

Nome: (291006/1) ROGERIO CAIXETA MORAES DE FREITAS  
Cargo/Função: (10928) PERITO OFICIAL MEDICO LEGISTA  
Un. Adm: (159166) COORD. DE PERICIAS EM VIVOS  
A Partir de: 01/07/2021 Até 01/07/2021

Processo N.: JUL

Nome: (48709/1) RONALDO FAGUNDES  
Cargo/Função: (10910) PERITO OFICIAL CRIMINAL  
Un. Adm: (159506) GER. DE CRIMINALISTICA DE BARRA DO GARCAS  
A Partir de: 08/07/2021 Até 08/07/2021

Processo N.: JUL

Nome: (255308/1) SAMUEL MARCELO BARRETO BISSOTO  
Cargo/Função: (10928) PERITO OFICIAL MEDICO LEGISTA  
Un. Adm: (159166) COORD. DE PERICIAS EM VIVOS  
A Partir de: 01/07/2021 Até 01/07/2021

Processo N.: JUL

Nome: (132621/9) SANDRO LUCIO DOS SANTOS  
Cargo/Função: (11622) DGA-8 SERVIDOR  
Un. Adm: (159565) GER. DE CRIMINALISTICA DE SINOP  
A Partir de: 01/07/2021 Até 01/07/2021

Processo N.: JUL

Nome: (255296/1) SARAI ZAFFANI BECKER  
Cargo/Função: (11622) DGA-8 SERVIDOR  
Un. Adm: (159611) GER. REGIONAL DA POLITEC DE PEIXOTO DE AZEVEDO  
A Partir de: 01/07/2021 Até 01/07/2021

Processo N.: JUL

Nome: (108401/1) SEBASTIAO DIAS DE MOURA  
Cargo/Função: (11665) FUNÇÃO DGA 10 LC/266 SERVIDOR  
Un. Adm: (158879) DIR.- GERAL DA POLITEC  
A Partir de: 01/07/2021 Até 01/07/2021

Processo N.: JUL

Nome: (27996/1) SEBASTIAO DO NASCIMENTO  
Cargo/Função: (2410) AGENTE POLICIAL  
Un. Adm: (159204) GER. DE NECROPSIA  
A Partir de: 01/07/2021 Até 01/07/2021

Processo N.: JUL

Nome: (50323/3) SELMA BARBOSA DE SOUZA  
Cargo/Função: (10987) TECNICO DE NECROPSIA  
Un. Adm: (159573) GER. DE MEDICINA LEGAL DE SINOP  
A Partir de: 01/07/2021 Até 01/07/2021

Processo N.: JUL

Nome: (265496/1) SIDNEI RUDOLF  
Cargo/Função: (10910) PERITO OFICIAL CRIMINAL  
Un. Adm: (159263) GER. DE PERICIAS EM QUIMICA FORENSE  
A Partir de: 01/07/2021 Até 01/07/2021

Processo N.: JUL

Nome: (258436/1) SILVIO CESAR COELHO ROGOWSKI  
Cargo/Função: (10928) PERITO OFICIAL MEDICO LEGISTA  
Un. Adm: (159549) GER. REGIONAL DA POLITEC DE PORTO ALEGRE DO NORTE  
A Partir de: 16/07/2021 Até 16/07/2021

Processo N.: JUL

Nome: (233226/1) SIMONE MOURA CAPELLASSO  
Cargo/Função: (6052) TECNICO DESENV ECO SOC L 10177/14  
Un. Adm: (159204) GER. DE NECROPSIA  
A Partir de: 01/07/2021 Até 01/07/2021

Processo N.: JUL

Nome: (121815/6) SOLANGE CAVALCANTE DE PAULA PIRES  
Cargo/Função: (6052) TECNICO DESENV ECO SOC L 10177/14  
Un. Adm: (159158) GER. DE ATENDIMENTO E PROCES. DE DOCUMENTOS  
A Partir de: 01/07/2021 Até 01/07/2021

Processo N.: JUL

Nome: (286929/1) TALITA MARIA ROCHA KUFFEL  
Cargo/Função: (10987) TECNICO DE NECROPSIA  
Un. Adm: (159611) GER. REGIONAL DA POLITEC DE PEIXOTO DE AZEVEDO  
A Partir de: 01/07/2021 Até 01/07/2021

Processo N.: JUL

Nome: (255267/1) THALITA MARA DE OLIVEIRA  
Cargo/Função: (10928) PERITO OFICIAL MEDICO LEGISTA  
Un. Adm: (159166) COORD. DE PERICIAS EM VIVOS  
A Partir de: 01/07/2021 Até 01/07/2021

Processo N.: JUL

Nome: (204197/4) THIAGO GONCALVES DA SILVEIRA  
Cargo/Função: (10928) PERITO OFICIAL MEDICO LEGISTA  
Un. Adm: (159549) GER. REGIONAL DA POLITEC DE PORTO ALEGRE DO NORTE  
A Partir de: 01/07/2021 Até 01/07/2021

Processo N.: JUL

Nome: (233503/1) TIAGO CASTRO DE AMORIM  
Cargo/Função: (6052) TECNICO DESENV ECO SOC L 10177/14  
Un. Adm: (159204) GER. DE NECROPSIA  
A Partir de: 01/07/2021 Até 01/07/2021

Processo N.: JUL

Nome: (58165/1) VALTER FERRARI CASTRO  
Cargo/Função: (11606) DGA-6 SERVIDOR  
Un. Adm: (159190) COORD. DE PERICIAS EM MORTOS  
A Partir de: 01/07/2021 Até 01/07/2021

Processo N.: JUL

Nome: (255325/1) VERONICA CRISTINA MORAES BRANDAO  
Cargo/Função: (10928) PERITO OFICIAL MEDICO LEGISTA  
Un. Adm: (159166) COORD. DE PERICIAS EM VIVOS  
A Partir de: 01/07/2021 Até 01/07/2021

Processo N.: JUL

Nome: (131898/5) VICTOR ANTONIO TEIXEIRA ALVES  
Cargo/Função: (10928) PERITO OFICIAL MEDICO LEGISTA  
Un. Adm: (159166) COORD. DE PERICIAS EM VIVOS  
A Partir de: 01/07/2021 Até 01/07/2021

Processo N.: JUL

Nome: (252628/1) VICTOR HUGO STUDART DE MORAIS  
Cargo/Função: (6052) TECNICO DESENV ECO SOC L 10177/14  
Un. Adm: (159204) GER. DE NECROPSIA  
A Partir de: 01/07/2021 Até 01/07/2021

Processo N.: JUL

Nome: (204566/5) WASHINGTON OLIVEIRA TELLES II  
Cargo/Função: (10928) PERITO OFICIAL MEDICO LEGISTA  
Un. Adm: (159620) GER. REGIONAL DA POLITEC DE SORRISO  
A Partir de: 01/07/2021 Até 01/07/2021

Processo N.: JUL

Nome: (94587/1) WILSON KOITI TASHIMA  
Cargo/Função: (10928) PERITO OFICIAL MEDICO LEGISTA  
Un. Adm: (159611) GER. REGIONAL DA POLITEC DE PEIXOTO DE AZEVEDO  
A Partir de: 01/07/2021 Até 01/07/2021

Processo N.: JUL

Nome: (60080/6) WILSON SANTANA DA CUNHA  
Cargo/Função: (10910) PERITO OFICIAL CRIMINAL  
Un. Adm: (159565) GER. DE CRIMINALISTICA DE SINOP  
A Partir de: 01/07/2021 Até 01/07/2021

PUBLICADA, REGISTRADA, CUMPR-SE.  
Cuiabá-MT, 09 de Agosto de 2021.  
Rubens Sadao Okada  
Diretor Geral da POLITEC

BOLETIM DE PESSOAL/POLITEC/00325/2021

DE: 10/08/2021

O Diretor Geral da POLITEC no uso de suas atribuições que lhes são conferidas por lei,

Resolve: DEFERIR

Evento: LICENÇA PARA TRATAMENTO DE SAUDE

Processo N.:

Nome: (94618/1) ANTONIO CELSO MOREIRA  
Cargo/Função: (10936) PERITO OFICIAL ODONTO LEGISTA  
Un. Adm: (159166) COORD. DE PERICIAS EM VIVOS  
A Partir de: 10/06/2021 Até 15/06/2021

Processo N.:

Nome: (229868/1) DEUSIMAR DE DEUS ROSA  
Cargo/Função: (10910) PERITO OFICIAL CRIMINAL  
Un. Adm: (159565) GER. DE CRIMINALISTICA DE SINOP  
A Partir de: 26/07/2021 Até 06/08/2021

PUBLICADA, REGISTRADA, CUMPR-SE.  
Cuiabá-MT, 09 de Agosto de 2021.  
Rubens Sadao Okada  
Diretor Geral da POLITEC

## SEDUC

## SECRETARIA DE ESTADO DE EDUCAÇÃO

PORTARIA/SEDUC/00488/2021

DE: 10/08/2021

O Secretário de Estado de Educação no uso de suas atribuições que lhes são conferidas por lei,

Resolve: AUTORIZAR

Evento: Aulas Adicionais SEDUC

Processo N.: 1000003708179

Nome: (216533/16) ANDREIA APARECIDA MARTIN MALDONADO CONTREIRAS  
Cargo/Função: (3441) PROFESSOR EDUC. BASICA  
Un. Adm: (013331) E.E. ROSA DOS VENTOS  
A Partir de: 03/07/2021 Até 20/12/2021  
Qtde Horas: 8

Processo N.: 1000003708141

Nome: (210091/7) EVELIN DE LIMA JULIAO  
Cargo/Função: (3441) PROFESSOR EDUC. BASICA  
Un. Adm: (014206) E.E. ALEXANDRE QUIRINO SOUZA  
A Partir de: 05/07/2021 Até 15/07/2021  
Qtde Horas: 6

Processo N.: 1000003708335

Nome: (131364/5) LEIA DIAS LOPES SANTANA  
Cargo/Função: (3441) PROFESSOR EDUC. BASICA  
Un. Adm: (016519) E.E. 13 DE MAIO  
A Partir de: 03/07/2021 Até 20/12/2021  
Qtde Horas: 4

Processo N.: 1000003709357

Nome: (291891/2) MAYARA GISLON  
Cargo/Função: (3441) PROFESSOR EDUC. BASICA  
Un. Adm: (158399) E.E. CLEUFA HUBNER  
A Partir de: 01/07/2021 Até 15/07/2021  
Qtde Horas: 3

Processo N.: 1000003708912

Nome: (228160/1) VILMA GESKA FERNANDES  
Cargo/Função: (3441) PROFESSOR EDUC. BASICA  
Un. Adm: (013358) E.E. NOSSA SENHORA DO PERPETUO SOCORRO  
A Partir de: 03/08/2021 Até 20/12/2021  
Qtde Horas: 8

PUBLICADA, REGISTRADA, CUMPR-SE.  
Cuiabá-MT, 09 de Agosto de 2021.  
Alan Resende Porto  
Secretário de Estado de Educação



PORTARIA/SEDUC/00489/2021

DE: 10/08/2021

O Secretário de Estado de Educação no uso de suas atribuições que lhes são conferidas por lei,

Resolve: AUTORIZAR - SEDUC  
Evento: Aulas Adicionais SEDUC

Processo N.: 1000003712026

Nome: (128238/14) FERNANDO JOSE MAYER

Cargo/Função: (3441) PROFESSOR EDUC. BASICA

Un. Adm.: (013404) E.E. Des. MILTON ARMANDO POMPEU DE BARROS

A Partir de: 03/08/2021 Até 20/12/2021

Qtde Horas: 9

PUBLICADA, REGISTRADA, CUMPRE-SE.  
Cuiabá-MT, 09 de Agosto de 2021.  
Alan Resende Porto  
Secretário de Estado de Educação

PORTARIA/SEDUC/00490/2021

DE: 10/08/2021

O Secretário de Estado de Educação no uso de suas atribuições que lhes são conferidas por lei,

Resolve: DEFERIR  
Evento: LICENCA PARA TRATAMENTO DE INTERESSE PARTICULAR

Processo N.: 1000003716429

Nome: (95902/1) ADRIANA RODRIGUES DE CASTRO FORTES

Cargo/Função: (4740) APOIO ADM EDUC PROFISSIONALIZADO-30

Un. Adm.: (010731) E.E. DE ENSINO ESPECIAL LIVRE APRENDER

A Partir de: 04/08/2021 Até 03/08/2023

PUBLICADA, REGISTRADA, CUMPRE-SE.  
Cuiabá-MT, 09 de Agosto de 2021.  
Alan Resende Porto  
Secretário de Estado de Educação

O Secretário de Estado de Educação no uso de suas atribuições que lhes são conferidas por lei,

Resolve: AUTORIZAR - SEDUC  
Objeto: CONTRATO TEMPORARIO EM SUBSTITUIÇÃO POR MOTIVO DE URGÊNCIA  
CONTRATO/SEDUC/35768/2021 DE: 10/08/2021

Processo N.: 1000003708013

Contratado: (262818/44) GLAYSE DE JESUS GERMANO, CPF: 045.316.001-85; Cargo/Função: (3506) CONTR. TEMP. FUNCAO PROF. HABILITADO; Ref: B-001; CH: 12H  
Hab.: LICENCIATURA PLENA EM MATEMATICA; Motivo: LICENCA PARA TRATAMENTO DE SAUDE (CONTRATADO) -; Un. Adm.: (014869) E.E. Prof. ARTHUR RAMOS; De: 07/07/2021 a 16/07/2021  
Substituído: (242893/31) MARLI DIAS DA COSTA

CONTRATO/SEDUC/35769/2021 DE: 10/08/2021

Processo N.: 1000003712447

Contratado: (305604/1) EDSON RAMOS RABELO, CPF: 630.103.801-00; Cargo/Função: (3476) APOIO ADM. EDUCACIONAL-ELEMENTAR; Ref: A-001; CH: 30H  
Hab.: MAGISTÉRIO; Motivo: LICENCA PARA TRATAMENTO DE SAUDE (CONTRATADO) -; Un. Adm.: (118559) E.E. NIVALDO FRACAROLLI; De: 15/07/2021 a 11/10/2021  
Substituído: (303132/1) CLODOALDO SOARES DA SILVA

CONTRATO/SEDUC/35770/2021 DE: 10/08/2021

Processo N.: 1000003708222

Contratado: (106143/57) MAURO GABRIEL RAMOS, CPF: 045.081.142-53; Cargo/Função: (3506) CONTR. TEMP. FUNCAO PROF. HABILITADO; Ref: B-001; CH: 03H  
Hab.: LICENCIATURA PLENA EM CIENCIAS BIOLOGICAS; Motivo: LICENCA PARA TRATAMENTO DE SAUDE (EFETIVO) -; Un. Adm.: (012335) E.E. PROFª. MARIA MACEDO RODRIGUES; De: 08/07/2021 a 05/10/2021  
Substituído: (123344/12) JOANA OLIVEIRA DOS SANTOS

CONTRATO/SEDUC/35771/2021 DE: 10/08/2021

Processo N.: 1000003710075

Contratado: (109083/32) MARIA HELOISA SILVA DOS SANTOS, CPF: 572.294.574-91; Cargo/Função: (3476) APOIO ADM. EDUCACIONAL-ELEMENTAR; Ref: A-001; CH: 30H  
Hab.: ENSINO MEDIO; Motivo: LICENCA PREMIO - GOZO -; Un. Adm.: (012335) E.E. PROFª. MARIA MACEDO RODRIGUES; De: 02/08/2021 a 31/08/2021  
Substituído: (236004/1) AGNA DA CRUZ ARAUJO

CONTRATO/SEDUC/35772/2021 DE: 10/08/2021

Processo N.: 1000003711635

Contratado: (117902/41) EDNA SUELY LOPES DA SILVA, CPF: 650.519.631-53; Cargo/Função: (3506) CONTR. TEMP. FUNCAO PROF. HABILITADO; Ref: B-001; CH: 12H  
Hab.: LICENCIATURA PLENA EM HISTÓRIA; Motivo: LICENCA PREMIO - GOZO -; Un. Adm.: (012335) E.E. PROFª. MARIA MACEDO RODRIGUES; De: 03/08/2021 a 31/08/2021  
Substituído: (70573/39) EDINEY DE BRITO JUNIOR

CONTRATO/SEDUC/35773/2021 DE: 10/08/2021

Processo N.: 1000003712517

Contratado: (124659/54) LUCIA REGINA GONCALVES PACHECO, CPF: 933.659.261-00; Cargo/Função: (3506) CONTR. TEMP. FUNCAO PROF. HABILITADO; Ref: B-001; CH: 20H  
Hab.: LICENCIATURA PLENA EM HISTÓRIA; Motivo: FERIAS -; Un. Adm.: (012106) E.E. PROFª. ADALGISA DE BARROS; De: 02/08/2021 a 31/08/2021  
Substituído: (76145/4) VANIA MARIA RODRIGUES MIRANDA

CONTRATO/SEDUC/35774/2021 DE: 10/08/2021

Processo N.: 1000003708215

Contratado: (132556/52) GESSICA ANTONIA COSTA DOS ANJOS, CPF: 010.543.211-32; Cargo/Função: (3506) CONTR. TEMP. FUNCAO PROF. HABILITADO; Ref: B-001; CH: 15H  
Hab.: LICENCIATURA PLENA EM EDUCAÇÃO FISICA; Motivo: LICENCA PARA TRATAMENTO DE SAUDE (EFETIVO) -; Un. Adm.: (012343) E.E. MANOEL CORREA DE ALMEIDA; De: 29/06/2021 a 27/08/2021  
Substituído: (79979/2) ROBERTO NEPOMUCENO DOS SANTOS

CONTRATO/SEDUC/35775/2021 DE: 10/08/2021

Processo N.: 1000003712231

Contratado: (133094/17) JANETE INACIO PEREIRA SANTOS, CPF: 026.199.741-60; Cargo/Função: (3476) APOIO ADM. EDUCACIONAL-ELEMENTAR; Ref: A-001; CH: 30H  
Hab.: LICENCIATURA PLENA EM NORMAL SUPERIOR; Motivo: READAPTACAO -; Un. Adm.: (045098) E.E. JOAO CATARINO DE SOUZA; De: 03/08/2021 a 20/12/2021  
Substituído: (144541/6) ELIDA FERREIRA CAVANIA DOS SANTOS

CONTRATO/SEDUC/35776/2021 DE: 10/08/2021

Processo N.: 1000003708136

Contratado: (134303/13) LAURO MARCELO COSTA CACERES, CPF: 690.908.231-15; Cargo/Função: (3506) CONTR. TEMP. FUNCAO PROF. HABILITADO; Ref: B-001; CH: 20H  
Hab.: LICENCIATURA PLENA EM EDUCAÇÃO FISICA; Motivo: LICENCA GESTANTE (SERVIDORA EFETIVA) -; Un. Adm.: (212458) E.E. DESENV. INT. DA ED. BAS. "LICIO MONT DA SILVA"; De: 17/06/2021 a 13/12/2021  
Substituído: (215134/13) JOSIANI DE SOUZA GOMES

CONTRATO/SEDUC/35777/2021 DE: 10/08/2021

Processo N.: 1000003712684

Contratado: (134366/31) ADENI LINO BATISTA, CPF: 537.566.901-30; Cargo/Função: (3476) APOIO ADM. EDUCACIONAL-ELEMENTAR; Ref: A-001; CH: 30H  
Hab.: ENSINO FUNDAMENTAL COMPLETO; Motivo: FERIAS -; Un. Adm.: (014460) E.E. JULIO MULLER; De: 01/08/2021 a 30/08/2021  
Substituído: (289969/1) JEFFERSON PEREIRA DOS SANTOS

CONTRATO/SEDUC/35778/2021 DE: 10/08/2021

Processo N.: 1000003711090

Contratado: (135541/11) LEDIR DE FATIMA OENNING SOARES, CPF: 352.551.451-49; Cargo/Função: (3476) APOIO ADM. EDUCACIONAL-ELEMENTAR; Ref: A-001; CH: 30H  
Hab.: LICENCIATURA PLENA EM PEDAGOGIA; Motivo: FERIAS -; Un. Adm.: (014419) E.E. PROFª. JULIETA XAVIER BORGES; De: 19/07/2021 a 17/08/2021  
Substituído: (84940/1) ANA KARINA DE MOURA

CONTRATO/SEDUC/35779/2021 DE: 10/08/2021

Processo N.: 1000003708510

Contratado: (141720/57) GISELY NOELI VANDERLINDE BEZEN, CPF: 934.424.081-72; Cargo/Função: (3506) CONTR. TEMP. FUNCAO PROF. HABILITADO; Ref: B-001; CH: 20H  
Hab.: LICENCIATURA PLENA EM LETRAS/PORTUGUES/INGLÊS; Motivo: LICENCA PARA TRATAMENTO DE SAUDE (EFETIVO) -; Un. Adm.: (013269) E.E. OLIMPIO JOAO PISSINATI GUERRA; De: 03/07/2021 a 31/08/2021  
Substituído: (66295/2) MARLENE MACHADO

CONTRATO/SEDUC/35780/2021 DE: 10/08/2021

Processo N.: 1000003708484

Contratado: (144467/38) SONIA MENDES DA SILVA NAVARRO, CPF: 691.129.671-49; Cargo/Função: (3506) CONTR. TEMP. FUNCAO PROF. HABILITADO; Ref: B-001; CH: 20H  
Hab.: LICENCIATURA PLENA EM QUIMICA; Motivo: LICENCA PARA TRATAMENTO DE SAUDE (EFETIVO) -; Un. Adm.: (012106) E.E. PROFª. ADALGISA DE BARROS; De: 03/07/2021 a 17/07/2021  
Substituído: (212449/6) DILMA DIAS

CONTRATO/SEDUC/35781/2021 DE: 10/08/2021

Processo N.: 1000003708000

Contratado: (200645/18) JORACY LAUREANA DE ALMEIDA FIGUEIREDO, CPF: 432.469.401-00; Cargo/Função: (3506) CONTR. TEMP. FUNCAO PROF. HABILITADO; Ref: B-001; CH: 20H  
Hab.: LICENCIATURA PLENA EM PEDAGOGIA; Motivo: LICENCA PARA TRATAMENTO DE SAUDE (EFETIVO) -; Un. Adm.: (012025) CHP PROFª. CELIA RODRIGUES DUQUE; De: 06/07/2021 a 16/07/2021  
Substituído: (72960/40) PAULINA MARQUES DE SOUZA

CONTRATO/SEDUC/35782/2021 DE: 10/08/2021

Processo N.: 1000003712369

Contratado: (201074/25) APARECIDA RODRIGUES AIRES, CPF: 000.971.381-69; Cargo/Função: (3476) APOIO ADM. EDUCACIONAL-ELEMENTAR; Ref: A-001; CH: 30H  
Hab.: ENSINO MEDIO; Motivo: FERIAS -; Un. Adm.: (060216) E.E. MISSIONARIO GUNNAR VINGREN; De: 02/08/2021 a 31/08/2021  
Substituído: (227789/1) PATRICIA FERREIRA DA SILVA

CONTRATO/SEDUC/35783/2021 DE: 10/08/2021

Processo N.: 1000003711695

Contratado: (206796/60) JOSE MARCELO NUNES DE SOUZA, CPF: 468.450.701-72; Cargo/Função: (3506) CONTR. TEMP. FUNCAO PROF. HABILITADO; Ref: B-001; CH: 11H  
Hab.: LICENCIATURA PLENA EM FILOSOFIA; Motivo: READAPTACAO -; Un. Adm.: (012130) E.E. MARIA LEITE MARCOSKI; De: 02/06/2021 a 28/11/2021  
Substituído: (245650/9) ALESSANDRA CRISTINA RODRIGUES

CONTRATO/SEDUC/35784/2021 DE: 10/08/2021

Processo N.: 1000003708172

Contratado: (210204/38) MARIA DAS DORES SILVA DA SILVA, CPF: 036.861.111-60; Cargo/Função: (3506) CONTR. TEMP. FUNCAO PROF. HABILITADO; Ref: B-001; CH: 10H  
Hab.: LICENCIATURA PLENA EM GEOGRAFIA; Motivo: READAPTACAO -; Un. Adm.: (013331) E.E. ROSA DOS VENTOS; De: 06/07/2021 a 20/12/2021  
Substituído: (73797/6) SYLVIA MARQUES AMORIM

CONTRATO/SEDUC/35785/2021 DE: 10/08/2021

Processo N.: 1000003714767

Contratado: (210204/39) MARIA DAS DORES SILVA DA SILVA, CPF: 036.861.111-60; Cargo/Função: (3506) CONTR. TEMP. FUNCAO PROF. HABILITADO; Ref: B-001; CH: 10H  
Hab.: LICENCIATURA PLENA EM GEOGRAFIA; Motivo: LICENCA PARA TRATAMENTO DE SAUDE (EFETIVO) -; Un. Adm.: (013331) E.E. ROSA DOS VENTOS; De: 05/07/2021 a 02/10/2021  
Substituído: (142320/2) DIVINO BATISTA ALVES ROSA



CONTRATO/SEDUC/35786/2021 DE: 10/08/2021  
 Processo Nº: 1000003709046  
 Contratado: (222988/19) IASANA AUXILIADORA DELGADO,CPF: 830.119.191-00;Cargo/Função: (3506) CONTR.TEMP.FUNCAO PROF. HABILITADO;Ref:B-001;CH: 21H  
 Hab.:LICENCIATURA PLENA EM HISTÓRIA;Motivo:LICENCA PARA TRATAMENTO DE SAUDE EM PESSOA DA FAMILIA -;Un. Adm:(173584) E. E. GOV. JOSE GARCIA NETO;De: 16/06/2021 a 25/06/2021  
 Substituído: (207097/6) ILZA DIAS PAIAO

CONTRATO/SEDUC/35787/2021 DE: 10/08/2021  
 Processo Nº: 1000003712023  
 Contratado: (235510/11) LUZIRENE ARAUJO,CPF: 003.050.891-61;Cargo/Função: (3476) APOIO ADM. EDUCACIONAL-ELEMENTAR;Ref:A-001;CH: 30H  
 Hab.:ENSINO MEDIO;Motivo:LICENCA PREMIO - GOZO -;Un. Adm:(014150) E.E. SANTA TEREZINHA;De: 01/08/2021 a 29/10/2021  
 Substituído: (31564/1) JUVENIL FRANCISCO DA LUZ

CONTRATO/SEDUC/35788/2021 DE: 10/08/2021  
 Processo Nº: 1000003712737  
 Contratado: (236678/44) MARIA DE JESUS DA SILVA AGUIAR CINTRA,CPF: 958.259.671-68;Cargo/Função: (3506) CONTR.TEMP.FUNCAO PROF. HABILITADO;Ref:B-001;CH: 14H  
 Hab.:LICENCIATURA PLENA EM HISTÓRIA;Motivo:LICENCA PARA TRATAMENTO DE SAUDE (EFETIVO) -;Un. Adm:(014230) E.E. MARIA ESTHER PERES;De: 14/07/2021 a 16/07/2021  
 Substituído: (121482/4) IVONE TEREZINHA QUINHONES ZORTEA

PUBLICADA, REGISTRADA, CUMpra-SE.  
 Cuiabá-MT, 09 de Agosto de 2021.  
 Alan Resende Porto  
 Secretário de Estado de Educação

O Secretário de Estado de Educação no uso de suas atribuições que lhes são conferidas por lei,

Resolve: CANCELAR - SEDUC  
 Objeto: CONTRATO TEMPORARIO EM SUBSTITUIÇÃO POR MOTIVO DE URGÊNCIA  
 CONTRATO/SEDUC/35789/2021 DE: 10/08/2021  
 Processo Nº: 1000003701169  
 Contratado: (236743/36) NAYARA DOS SANTOS MORAES,CPF: 046.337.981-03;Cargo/Função: (3506) CONTR.TEMP.FUNCAO PROF. HABILITADO;Ref:B-001;CH: 08H  
 Hab.:LICENCIATURA PLENA EM LETRAS/PORTUGUES/INGLÊS;Motivo:READAPTACAO -;Un. Adm:(016187) E.E. 12 DE OUTUBRO;De:29/06/2021 a 02/08/2021  
 Substituído: (138132/17) SUSMEIRE GONCALVES MARIM

PUBLICADA, REGISTRADA, CUMpra-SE.  
 Cuiabá-MT, 09 de Agosto de 2021.  
 Alan Resende Porto  
 Secretário de Estado de Educação

O Secretário de Estado de Educação no uso de suas atribuições que lhes são conferidas por lei,

Resolve: AUTORIZAR - SEDUC  
 Objeto: CONTRATO TEMPORARIO EM SUBSTITUIÇÃO POR MOTIVO DE URGÊNCIA  
 CONTRATO/SEDUC/35790/2021 DE: 10/08/2021  
 Processo Nº: 1000003713471  
 Contratado: (239938/17) ROSANA ALVES,CPF: 011.292.251-19;Cargo/Função: (3506) CONTR.TEMP.FUNCAO PROF. HABILITADO;Ref:B-001;CH: 20H  
 Hab.:LICENCIATURA PLENA EM PEDAGOGIA;Motivo:LICENCA PREMIO - GOZO -;Un. Adm:(045098) E.E. JOAO CATARINO DE SOUZA;De: 03/08/2021 a 01/09/2021  
 Substituído: (78412/9) MARLENE DA PAIXAO COSTA

CONTRATO/SEDUC/35791/2021 DE: 10/08/2021  
 Processo Nº: 1000003708288  
 Contratado: (246330/33) FLAVIO MONTEIRO DA SILVA,CPF: 886.974.281-49;Cargo/Função: (3506) CONTR.TEMP.FUNCAO PROF. HABILITADO;Ref:B-001;CH: 20H  
 Hab.:LICENCIATURA PLENA EM MATEMATICA;Motivo:LICENCA PARA TRATAMENTO DE SAUDE (EFETIVO) -;Un. Adm:(012327) E.E. PROF. JOSE MENDES MARTINS;De: 22/06/2021 a 21/07/2021  
 Substituído: (100536/13) MARIA HELENA AMORIM

CONTRATO/SEDUC/35792/2021 DE: 10/08/2021  
 Processo Nº: 1000003708035  
 Contratado: (247263/28) JOSE CARLOS BARBOSA JUNIOR,CPF: 000.251.881-35;Cargo/Função: (3506) CONTR.TEMP.FUNCAO PROF. HABILITADO;Ref:B-001;CH: 13H  
 Hab.:LICENCIATURA PLENA EM EDUCAÇÃO FISICA;Motivo:LICENCA PARA TRATAMENTO DE SAUDE (EFETIVO) -;Un. Adm:(012939) E.E. MARIA AUXILIADORA;De: 29/06/2021 a 20/12/2021  
 Substituído: (81023/2) MONICA DE CASTRO TEIXEIRA

CONTRATO/SEDUC/35793/2021 DE: 10/08/2021  
 Processo Nº: 1000003713658  
 Contratado: (252150/17) MAURO ROBERTO BACHEGA,CPF: 048.169.381-50;Cargo/Função: (3476) APOIO ADM. EDUCACIONAL-ELEMENTAR;Ref:A-001;CH: 30H  
 Hab.:ENSINO MEDIO;Motivo:FERIAS -;Un. Adm:(015733) E.E. IARA MARIA MINOTTO GOMES;De: 01/08/2021 a 30/08/2021  
 Substituído: (101193/1) CLAUDIO MAZUTTI

CONTRATO/SEDUC/35794/2021 DE: 10/08/2021  
 Processo Nº: 1000003714797  
 Contratado: (256514/10) THAIS LUANA FRANCO MACARIO,CPF: 011.407.301-50;Cargo/Função: (3506) CONTR.TEMP.FUNCAO PROF. HABILITADO;Ref:B-001;CH: 20H  
 Hab.:LICENCIATURA PLENA EM EDUCAÇÃO FISICA;Motivo:LICENCA PREMIO - GOZO -;Un. Adm:(104248) E.E. JAIME VERISSIMO DE CAMPOS JR. - JAIMINHO;De: 03/08/2021 a 30/10/2021  
 Substituído: (45326/4) JONAS SEBASTIAO DA SILVA

CONTRATO/SEDUC/35795/2021 DE: 10/08/2021  
 Processo Nº: 1000003712964  
 Contratado: (260241/20) IVO DIAS DA PAZ,CPF: 002.513.781-60;Cargo/Função: (3476) APOIO ADM. EDUCACIONAL-ELEMENTAR;Ref:A-001;CH: 30H  
 Hab.:ENSINO MEDIO;Motivo:FERIAS -;Un. Adm:(014150) E.E. SANTA TEREZINHA;De: 02/08/2021 a 31/08/2021  
 Substituído: (92650/12) ALEX GOMES MELLO

CONTRATO/SEDUC/35796/2021 DE: 10/08/2021  
 Processo Nº: 1000003712098  
 Contratado: (260463/14) NADIA MARIA DE SOUSA MILESKI,CPF: 596.840.382-91;Cargo/Função: (3506) CONTR.TEMP.FUNCAO PROF. HABILITADO;Ref:B-001;CH: 20H  
 Hab.:LICENCIATURA PLENA EM PEDAGOGIA;Motivo:LICENCA PARA QUALIFICAÇÃO PROFISSIONAL -;Un. Adm:(015709) E.E. LUIZA NUNES BEZERRA;De: 03/08/2021 a 20/12/2021  
 Substituído: (227268/1) RENATA APARECIDA DA SILVA

CONTRATO/SEDUC/35797/2021 DE: 10/08/2021  
 Processo Nº: 1000003708252  
 Contratado: (261186/26) IRACY MARIA DA COSTA,CPF: 882.720.361-34;Cargo/Função: (3506) CONTR.TEMP.FUNCAO PROF. HABILITADO;Ref:B-001;CH: 03H  
 Hab.:LICENCIATURA PLENA EM CIENCIAS BIOLÓGICAS;Motivo:LICENCA PARA TRATAMENTO DE SAUDE (EFETIVO) -;Un. Adm:(012335) E.E. PROFª. MARIA MACEDO RODRIGUES;De: 08/07/2021 a 05/10/2021  
 Substituído: (123344/12) JOANA OLIVEIRA DOS SANTOS

CONTRATO/SEDUC/35798/2021 DE: 10/08/2021  
 Processo Nº: 1000003712355  
 Contratado: (262818/45) GLAYSE DE JESUS GERMANO,CPF: 045.316.001-85;Cargo/Função: (3506) CONTR.TEMP.FUNCAO PROF. HABILITADO;Ref:B-001;CH: 20H  
 Hab.:LICENCIATURA PLENA EM MATEMATICA;Motivo:LICENCA PREMIO - GOZO -;Un. Adm:(014869) E.E. Prof. ARTHUR RAMOS;De: 03/08/2021 a 01/09/2021  
 Substituído: (86465/22) MICHELLE CRISTINA FERREIRA ANDRADE

CONTRATO/SEDUC/35799/2021 DE: 10/08/2021  
 Processo Nº: 1000003713109  
 Contratado: (265787/22) AUDIERYS RAFAEL DE ARRUDA,CPF: 005.276.141-06;Cargo/Função: (3506) CONTR.TEMP.FUNCAO PROF. HABILITADO;Ref:B-001;CH: 08H  
 Hab.:LICENCIATURA PLENA EM EDUCAÇÃO FISICA;Motivo:LICENCA PARA TRATAMENTO DE SAUDE (EFETIVO) -;Un. Adm:(011940) E.E. JOSE LEITE DE MORAES;De: 25/06/2021 a 23/08/2021  
 Substituído: (234577/2) ROSIMARI FACCO FERRAZ DE AGUIAR

CONTRATO/SEDUC/35800/2021 DE: 10/08/2021  
 Processo Nº: 1000003708437  
 Contratado: (270088/17) ALEXSANDRO DE ARAUJO VENTURA,CPF: 053.842.801-58;Cargo/Função: (3476) APOIO ADM. EDUCACIONAL-ELEMENTAR;Ref:A-001;CH: 30H  
 Hab.:ENSINO MEDIO;Motivo:FERIAS -;Un. Adm:(010189) E.E. Pe. JOSE MARIA DO SACRAMENTO;De: 19/07/2021 a 17/08/2021  
 Substituído: (226188/2) JAIR COSTA DE ANDRADE

CONTRATO/SEDUC/35801/2021 DE: 10/08/2021  
 Processo Nº: 1000003708272  
 Contratado: (272389/31) CLAUDIA APARECIDA DE MAGALHAES DUNDES,CPF: 311.601.988-61;Cargo/Função: (3506) CONTR.TEMP.FUNCAO PROF. HABILITADO;Ref:B-001;CH: 08H  
 Hab.:LICENCIATURA PLENA EM LETRAS/PORTUGUES;Motivo:READAPTACAO -;Un. Adm:(049964) E.E. FRANCISCO SALDANHA NETO;De: 04/07/2021 a 20/12/2021  
 Substituído: (44581/11) MARLI TEREZINHA DE AMORIM CONTREIRAS

CONTRATO/SEDUC/35802/2021 DE: 10/08/2021  
 Processo Nº: 1000003708155  
 Contratado: (272571/7) VALDENISE RODRIGUES CHAVES DA SILVA,CPF: 180.058.558-69;Cargo/Função: (3476) APOIO ADM. EDUCACIONAL-ELEMENTAR;Ref:A-001;CH: 30H  
 Hab.:ENSINO MEDIO;Motivo:LICENCA PARA TRATAMENTO DE SAUDE (EFETIVO) -;Un. Adm:(042285) ASSESSORIA PEDAGOGICA - MATUPA;De: 14/07/2021 a 28/07/2021  
 Substituído: (205085/2) LUCIANA CORREA DO NASCIMENTO

CONTRATO/SEDUC/35803/2021 DE: 10/08/2021  
 Processo Nº: 1000003709049  
 Contratado: (274877/3) KAROLINA DE OLIVEIRA SANTOS,CPF: 043.647.721-19;Cargo/Função: (3468) TECNICO ADMINISTRATIVO EDUCACIONAL;Ref:A-001;CH: 30H  
 Hab.:EDUCAÇÃO GERAL;Motivo:LICENCA PARA TRATAMENTO DE SAUDE (EFETIVO) -;Un. Adm:(173584) E. E. GOV. JOSE GARCIA NETO;De: 02/07/2021 a 20/07/2021  
 Substituído: (236072/1) ROSANGELA PAULA DA SILVA

CONTRATO/SEDUC/35804/2021 DE: 10/08/2021  
 Processo Nº: 1000003711065  
 Contratado: (275822/12) LUCAS PASTOR DOS SANTOS,CPF: 013.035.301-98;Cargo/Função: (3506) CONTR.TEMP.FUNCAO PROF. HABILITADO;Ref:B-001;CH: 20H  
 Hab.:LICENCIATURA PLENA EM MATEMATICA;Motivo:FERIAS -;Un. Adm:(212458) E.E. DESENV. INT. DA ED. BAS. "LICIO MONT DA SILVA";De: 03/08/2021 a 30/08/2021  
 Substituído: (61842/4) MELQUIADES NOVAES DOS SANTOS JUNIOR

CONTRATO/SEDUC/35805/2021 DE: 10/08/2021  
 Processo Nº: 1000003712366  
 Contratado: (277504/18) LUCAS ADIEL RODRIGUES ARAUJO,CPF: 703.919.991-25;Cargo/Função: (3476) APOIO ADM. EDUCACIONAL-ELEMENTAR;Ref:A-001;CH: 30H  
 Hab.:BACHARELADO EM ADMINISTRAÇÃO;Motivo:FERIAS -;Un. Adm:(014176) E.E. MARTINIANO CARLOS PEREIRA;De: 02/08/2021 a 31/08/2021  
 Substituído: (128987/9) ANTONIO NENOR PIRES DA SILVA

CONTRATO/SEDUC/35806/2021 DE: 10/08/2021  
 Processo Nº: 1000003712216  
 Contratado: (284011/20) BRUNO RAFAEL LIMA LUZ,CPF: 029.434.991-02;Cargo/Função: (3506) CONTR.TEMP.FUNCAO PROF. HABILITADO;Ref:B-001;CH: 04H  
 Hab.:LICENCIATURA PLENA EM CIENCIAS - BIOLOGIA E QUIMICA;Motivo:LICENCA GESTANTE (SERVIDORA EFETIVA) -;Un. Adm:(014230) E.E. MARIA ESTHER PERES;De: 16/06/2021 a 12/12/2021  
 Substituído: (204492/19) JAQUELINE RODRIGUES SOUZA

PUBLICADA, REGISTRADA, CUMpra-SE.  
 Cuiabá-MT, 09 de Agosto de 2021.  
 Alan Resende Porto  
 Secretário de Estado de Educação

O Secretário de Estado de Educação no uso de suas atribuições que lhes são conferidas por lei,

Resolve: CANCELAR - SEDUC

Objeto: CONTRATO TEMPORARIO EM SUBSTITUIÇÃO POR MOTIVO DE URGÊNCIA  
CONTRATO/SEDUC/35807/2021 DE: 10/08/2021

Processo Nº: 1000003702224

Contratado: (285050/5) ELIANE DE FATIMA CARVALHO MUNIZ MENCHE, CPF: 953.593.461-91; Cargo/Função: (3506) CONTR. TEMP. FUNCAO PROF.

HABILITADO; Ref: B-001; CH: 02H

Hab.: LICENCIATURA PLENA EM HISTÓRIA; Motivo: LICENCA PREMIO - GOZO -; Un.

Adm: (016187) E.E. 12 DE OUTUBRO; De: 02/07/2021 a 01/08/2021

Substituído: (47140/1) UMBERTO RIBEIRO

PUBLICADA, REGISTRADA, CUMpra-SE.  
Cuiabá-MT, 09 de Agosto de 2021.  
Alan Resende Porto  
Secretário de Estado de Educação

O Secretário de Estado de Educação no uso de suas atribuições que lhes são conferidas por lei,

Resolve: AUTORIZAR - SEDUC

Objeto: CONTRATO TEMPORARIO EM SUBSTITUIÇÃO POR MOTIVO DE URGÊNCIA  
CONTRATO/SEDUC/35808/2021 DE: 10/08/2021

Processo Nº: 1000003710761

Contratado: (285368/3) JOVELINA GONCALVES DOS SANTOS, CPF:

046.933.951-96; Cargo/Função: (3476) APOIO ADM. EDUCACIONAL-

ELEMENTAR; Ref: A-001; CH: 30H

Hab.: ENSINO MEDIO; Motivo: FERIAS -; Un. Adm: (124907) E.E. TEOTONIO CARLOS DA

CUNHA NETO; De: 02/08/2021 a 10/08/2021

Substituído: (236452/2) MARIA ELONEIDE PAIXAO RAMOS

CONTRATO/SEDUC/35809/2021 DE: 10/08/2021

Processo Nº: 1000003711715

Contratado: (291359/2) SYRLEI APARECIDA LINO, CPF: 280.319.461-91; Cargo/

Função: (3476) APOIO ADM. EDUCACIONAL-ELEMENTAR; Ref: A-001; CH: 30H

Hab.: ENSINO MEDIO; Motivo: FERIAS -; Un. Adm: (071765) E.E. DUNGA

RODRIGUES; De: 02/08/2021 a 31/08/2021

Substituído: (288308/1) FABIANE SILVA FERREIRA

CONTRATO/SEDUC/35810/2021 DE: 10/08/2021

Processo Nº: 1000003712202

Contratado: (291470/3) ADRIANE HEMSING, CPF: 061.430.201-32; Cargo/Função:

(3476) APOIO ADM. EDUCACIONAL-ELEMENTAR; Ref: A-001; CH: 30H

Hab.: ENSINO MEDIO; Motivo: FERIAS -; Un. Adm: (015806) E.E. JOSE ALVES

BEZERRA; De: 03/08/2021 a 31/08/2021

Substituído: (287510/1) SWELEN CRISTINA DE FREITAS COSTA LIMA

CONTRATO/SEDUC/35811/2021 DE: 10/08/2021

Processo Nº: 1000003710280

Contratado: (292477/5) PEDRINA DA SILVA, CPF: 002.296.641-21; Cargo/Função:

(3476) APOIO ADM. EDUCACIONAL-ELEMENTAR; Ref: A-001; CH: 30H

Hab.: ENSINO MEDIO; Motivo: READAPTACAO -; Un. Adm: (015806) E.E. JOSE ALVES

BEZERRA; De: 02/08/2021 a 20/12/2021

Substituído: (200899/15) VILMA DA CONCEICAO RIBEIRO

CONTRATO/SEDUC/35812/2021 DE: 10/08/2021

Processo Nº: 1000003712625

Contratado: (294209/10) PAULO SERGIO SILVERIO DA SILVA, CPF:

535.795.691-04; Cargo/Função: (3476) APOIO ADM. EDUCACIONAL-

ELEMENTAR; Ref: A-001; CH: 30H

Hab.: ENSINO MEDIO; Motivo: LICENCA PREMIO - GOZO -; Un. Adm: (015709) E.E.

LUIZA NUNES BEZERRA; De: 02/08/2021 a 31/08/2021

Substituído: (52128/7) NILTON DOMINGUES

CONTRATO/SEDUC/35813/2021 DE: 10/08/2021

Processo Nº: 1000003711522

Contratado: (294585/7) MARCIO MARQUES GOMES, CPF: 833.362.141-49; Cargo/

Função: (3476) APOIO ADM. EDUCACIONAL-ELEMENTAR; Ref: A-001; CH: 30H

Hab.: BACHARELADO EM CIENCIAS CONTABEIS; Motivo: FERIAS -; Un. Adm: (049964)

E.E. FRANCISCO SALDANHA NETO; De: 01/08/2021 a 30/08/2021

Substituído: (242308/2) EVERTON LUIS PIVATO

CONTRATO/SEDUC/35814/2021 DE: 10/08/2021

Processo Nº: 1000003711117

Contratado: (296845/7) EDER HENRIQUE DE MORAES, CPF: 025.993.811-42; Cargo/

Função: (3476) APOIO ADM. EDUCACIONAL-ELEMENTAR; Ref: A-001; CH: 30H

Hab.: BACHARELADO EM ADMINISTRAÇÃO PÚBLICA; Motivo: FERIAS -; Un. Adm: (075116)

E.E. DE ENSINO ESPECIAL LUZ DO SABER; De: 02/08/2021 a 31/08/2021

Substituído: (101185/1) JOSE MARTINS FERREIRA

CONTRATO/SEDUC/35815/2021 DE: 10/08/2021

Processo Nº: 1000003713328

Contratado: (297424/7) JAQUELINE DOS SANTOS MORAIS, CPF:

059.088.511-16; Cargo/Função: (3506) CONTR. TEMP. FUNCAO PROF.

HABILITADO; Ref: B-001; CH: 15H

Hab.: LICENCIATURA PLENA EM LETRAS/PORTUGUES/ESPANHOL; Motivo: LICENCA PARA

TRATAMENTO DE SAUDE (EFETIVO) -; Un. Adm: (014826) E.E. ANTONIO FERREIRA

SOBRINHO; De: 02/08/2021 a 20/12/2021

Substituído: (116102/14) PATRICIA PINHEIRO DE OLIVEIRA

CONTRATO/SEDUC/35816/2021 DE: 10/08/2021

Processo Nº: 1000003710760

Contratado: (298661/3) CAIQUE JAMIEL MARQUES PEREIRA GAMA, CPF:

039.056.371-46; Cargo/Função: (3476) APOIO ADM. EDUCACIONAL-

ELEMENTAR; Ref: A-001; CH: 30H

Hab.: LICENCIATURA PLENA EM EDUCAÇÃO FISICA; Motivo: FERIAS -; Un.

Adm: (011967) E.E. PROF. VANIL STABILITO; De: 01/08/2021 a 30/08/2021

Substituído: (290528/1) NEMESIO CALIXTO DE MORAIS

CONTRATO/SEDUC/35817/2021 DE: 10/08/2021

Processo Nº: 1000003712709

Contratado: (302974/4) IVANI AMBROSIO GOMES, CPF: 008.263.621-41; Cargo/

Função: (3506) CONTR. TEMP. FUNCAO PROF. HABILITADO; Ref: B-001; CH: 20H

Hab.: LICENCIATURA PLENA EM PEDAGOGIA; Motivo: LICENCA PREMIO - GOZO -; Un.

Adm: (015709) E.E. LUIZA NUNES BEZERRA; De: 03/08/2021 a 01/10/2021

Substituído: (39956/1) ROSANA MARIA CHRISTOFOLLO DA SILVA

CONTRATO/SEDUC/35818/2021 DE: 10/08/2021

Processo Nº: 1000003711724

Contratado: (303154/5) ROSANA ARRUDA DE SOUZA, CPF: 016.160.401-30; Cargo/

Função: (3506) CONTR. TEMP. FUNCAO PROF. HABILITADO; Ref: B-001; CH: 20H

Hab.: LICENCIATURA PLENA EM LETRAS/PORTUGUES/INGLÊS; Motivo: LICENCA PARA

TRATAMENTO DE SAUDE (EFETIVO) -; Un. Adm: (014478) E.E. EVANG. ASSEMBLEIA DE

DEUS; De: 12/07/2021 a 16/07/2021

Substituído: (28950/1) MARCOS JOEL MAFEI DA COSTA

CONTRATO/SEDUC/35819/2021 DE: 10/08/2021

Processo Nº: 1000003708482

Contratado: (303489/3) ALEXSANDER PAES DE BARROS, CPF:

052.400.591-52; Cargo/Função: (3468) TECNICO ADMINISTRATIVO

EDUCACIONAL; Ref: A-001; CH: 30H

Hab.: ENSINO MEDIO; Motivo: LICENCA PREMIO - GOZO -; Un. Adm: (012238) E.E.

PROFª. MARIA DA CUNHA BRUNO; De: 02/08/2021 a 22/10/2021

Substituído: (7577/1) LOENIR MARIA DA SILVA CALDAS

CONTRATO/SEDUC/35820/2021 DE: 10/08/2021

Processo Nº: 1000003712726

Contratado: (303514/6) JACSON ALEXSSANDRO GUERRA, CPF:

038.276.431-55; Cargo/Função: (3506) CONTR. TEMP. FUNCAO PROF.

HABILITADO; Ref: B-001; CH: 03H

Hab.: LICENCIATURA PLENA EM FILOSOFIA/HISTORIA; Motivo: LICENCA PARA

TRATAMENTO DE SAUDE (EFETIVO) -; Un. Adm: (014230) E.E. MARIA ESTHER

PERES; De: 14/07/2021 a 16/07/2021

Substituído: (121482/4) IVONE TEREZINHA QUINHONES ZORTEA

CONTRATO/SEDUC/35821/2021 DE: 10/08/2021

Processo Nº: 1000003708489

Contratado: (304228/4) ANA CLAUDIA ALVES NECKEL, CPF: 785.929.339-00; Cargo/

Função: (3506) CONTR. TEMP. FUNCAO PROF. HABILITADO; Ref: B-001; CH: 20H

Hab.: LICENCIATURA PLENA EM PEDAGOGIA; Motivo: LICENCA PARA TRATAMENTO DE

SAUDE (EFETIVO) -; Un. Adm: (012238) E.E. PROFª. MARIA DA CUNHA BRUNO; De:

05/07/2021 a 09/07/2021

Substituído: (67369/12) MACLEDE DE OLIVEIRA SANTOS MACHADO

CONTRATO/SEDUC/35822/2021 DE: 10/08/2021

Processo Nº: 1000003711837

Contratado: (305398/2) IVANOR BARIVIERA, CPF: 016.999.659-00; Cargo/Função:

(3476) APOIO ADM. EDUCACIONAL-ELEMENTAR; Ref: A-001; CH: 30H

Hab.: ENSINO FUNDAMENTAL COMPLETO; Motivo: LICENCA PREMIO - GOZO -; Un.

Adm: (119377) CEFAPRO DE TANGARA DA SERRA; De: 02/08/2021 a 29/10/2021

Substituído: (92719/2) MARIA SOLANGE RIBEIRO

CONTRATO/SEDUC/35823/2021 DE: 10/08/2021

Processo Nº: 1000003708126

Contratado: (68526/45) CARLETE LUCKEMEYER DE MELO, CPF:

799.352.301-04; Cargo/Função: (3506) CONTR. TEMP. FUNCAO PROF.

HABILITADO; Ref: B-001; CH: 01H

Hab.: LICENCIATURA PLENA EM LETRAS/PORTUGUES/INGLÊS; Motivo: LICENCA

PARA TRATAMENTO DE SAUDE (EFETIVO) -; Un. Adm: (012939) E.E. MARIA

AUXILIADORA; De: 29/06/2021 a 20/12/2021

Substituído: (81023/2) MONICA DE CASTRO TEIXEIRA

CONTRATO/SEDUC/35824/2021 DE: 10/08/2021

Processo Nº: 1000003708936

Contratado: (68526/46) CARLETE LUCKEMEYER DE MELO, CPF:

799.352.301-04; Cargo/Função: (3506) CONTR. TEMP. FUNCAO PROF.

HABILITADO; Ref: B-001; CH: 05H

Hab.: LICENCIATURA PLENA EM LETRAS/PORTUGUES/INGLÊS; Motivo: DEDICACAO

EXCLUSIVA (COORDENADOR PEDAGOGICO) -; Un. Adm: (012939) E.E. MARIA

AUXILIADORA; De: 03/08/2021 a 20/12/2021

Substituído: (144335/12) JAINE APARECIDA SOARES OURIVES

PUBLICADA, REGISTRADA, CUMpra-SE.  
Cuiabá-MT, 09 de Agosto de 2021.  
Alan Resende Porto  
Secretário de Estado de Educação

O Secretário de Estado de Educação no uso de suas atribuições que lhes são conferidas por lei,

Resolve: CANCELAR - SEDUC

Objeto: CONTRATO TEMPORARIO EM SUBSTITUIÇÃO POR MOTIVO DE URGÊNCIA

CONTRATO/SEDUC/35825/2021 DE: 10/08/2021

Processo Nº: 1000003564781

Contratado: (70791/78) MARIA CAROLINA GOMES DE CAMPOS, CPF:

416.025.361-04; Cargo/Função: (3506) CONTR. TEMP. FUNCAO PROF.

HABILITADO; Ref: B-001; CH: 20H

Hab.: LICENCIATURA PLENA EM HISTÓRIA; Motivo: DEDICACAO EXCLUSIVA

(COORDENADOR PEDAGOGICO) -; Un. Adm: (016195) E.E. JOAO DE CAMPOS

VIDAL; De: 02/02/2021 a 29/07/2021

Substituído: (85839/1) JOSE DONIZETTI RIBEIRO

PUBLICADA, REGISTRADA, CUMpra-SE.  
Cuiabá-MT, 09 de Agosto de 2021.  
Alan Resende Porto  
Secretário de Estado de Educação

O Secretário de Estado de Educação no uso de suas atribuições que lhes são conferidas por lei,

Resolve: AUTORIZAR - SEDUC

Objeto: CONTRATO TEMPORARIO EM SUBSTITUIÇÃO POR MOTIVO DE URGÊNCIA

CONTRATO/SEDUC/35826/2021 DE: 10/08/2021

Processo Nº: 1000003707913

Contratado: (82569/24) ESTER JOSE DA SILVA FARIA,CPF:

614.885.934-34;Cargo/Função: (3506) CONTR.TEMP.FUNCAO PROF.

HABILITADO;Ref:B-001;CH: 20H

Hab.:LICENCIATURA PLENA EM PEDAGOGIA;Motivo:LICENCA PARA TRATAMENTO DE SAUDE (EFETIVO) -;Un. Adm:(124869) E.E. RENEE MENEZES;De: 01/07/2021 a 29/08/2021

Substituído: (122121/12) CLAIR FILLER DOS SANTOS

CONTRATO/SEDUC/35827/2021 DE: 10/08/2021

Processo Nº: 1000003711514

Contratado: (95920/76) RUBIANE TRAJANO OLIVEIRA ROSA,CPF:

921.710.951-72;Cargo/Função: (3506) CONTR.TEMP.FUNCAO PROF.

HABILITADO;Ref:B-001;CH: 20H

Hab.:LICENCIATURA PLENA EM HISTÓRIA;Motivo:READAPTACAO -;Un. Adm:(016080)

E.E. DOM AQUINO;De: 12/07/2021 a 20/12/2021

Substituído: (23144/2) LUIZIA MARIA DE JESUS

PUBLICADA, REGISTRADA, CUMPRÁ-SE.

Cuiabá-MT, 09 de Agosto de 2021.

Alan Resende Porto

Secretário de Estado de Educação

O Secretário de Estado de Educação no uso de suas atribuições que lhes são conferidas por lei,

Resolve: CANCELAR - SEDUC

Objeto: CONTRATAÇÃO TEMPORARIA POR MOTIVO DE URGÊNCIA

CONTRATO/SEDUC/35828/2021 DE: 10/08/2021

Processo Nº: 1000003559108

Contratado: (108689/28) HELENA BERTOLETI VERAS;CPF:810.367.441-91;Cargo/

Função: (3506) CONTR.TEMP.FUNCAO PROF. HABILITADO;Ref:B-001;CH: 16H

Hab.:LICENCIATURA PLENA EM MATEMATICA;Motivo:AULAS RESIDUAIS;Un.

Adm:(212474) E.E. DES. INT. DA ED. BAS. "BEN SANT DA SIL

FREIRE";De:01/02/2021 a 20/12/2021

PUBLICADA, REGISTRADA, CUMPRÁ-SE.

Cuiabá-MT, 09 de Agosto de 2021.

Alan Resende Porto

Secretário de Estado de Educação

O Secretário de Estado de Educação no uso de suas atribuições que lhes são conferidas por lei,

Resolve: AUTORIZAR - SEDUC

Objeto: CONTRATAÇÃO TEMPORARIA POR MOTIVO DE URGÊNCIA

CONTRATO/SEDUC/35829/2021 DE: 10/08/2021

Processo Nº: 1000003709025

Contratado: (114453/33) TEREZINHA DE FATIMA GAMA SILVA;CPF:496.320.276-

04;Cargo/Função: (3506) CONTR.TEMP.FUNCAO PROF. HABILITADO;Ref:B-001;CH:

30H

Hab.:LICENCIATURA PLENA EM HISTÓRIA;Motivo:INDENIZAÇÃO;Un. Adm:(009539)

E.E. GUSTAVO DUTRA;De:02/08/2021 a 31/08/2021

PUBLICADA, REGISTRADA, CUMPRÁ-SE.

Cuiabá-MT, 09 de Agosto de 2021.

Alan Resende Porto

Secretário de Estado de Educação

O Secretário de Estado de Educação no uso de suas atribuições que lhes são conferidas por lei,

Resolve: CANCELAR - SEDUC

Objeto: CONTRATAÇÃO TEMPORARIA POR MOTIVO DE URGÊNCIA

CONTRATO/SEDUC/35830/2021 DE: 10/08/2021

Processo Nº: 1000003595617

Contratado: (133425/25) SANDRA IARA LOPES GOMES;CPF:101.708.838-17;Cargo/

Função: (3506) CONTR.TEMP.FUNCAO PROF. HABILITADO;Ref:B-001;CH: 04H

Hab.:LICENCIATURA PLENA EM MATEMATICA;Motivo:AULAS RESIDUAIS;Un.

Adm:(212474) E.E. DES. INT. DA ED. BAS. "BEN SANT DA SIL

FREIRE";De:01/03/2021 a 20/12/2021

PUBLICADA, REGISTRADA, CUMPRÁ-SE.

Cuiabá-MT, 09 de Agosto de 2021.

Alan Resende Porto

Secretário de Estado de Educação

O Secretário de Estado de Educação no uso de suas atribuições que lhes são conferidas por lei,

Resolve: AUTORIZAR - SEDUC

Objeto: CONTRATAÇÃO TEMPORARIA POR MOTIVO DE URGÊNCIA

CONTRATO/SEDUC/35831/2021 DE: 10/08/2021

Processo Nº: 1000003713238

Contratado: (141607/11) MARIA ELISA MORIMA;CPF:000.085.441-74;Cargo/

Função: (3476) APOIO ADM. EDUCACIONAL-ELEMENTAR;Ref:A-001;CH: 30H

Hab.:ENSINO MEDIO;Motivo:PROJETO/DEMANDA TEMPORARIA;Un. Adm:(131830) E.E.

INDIGENA EDUC. BASICA LEONARDO CRIXI APIAKA;De:03/08/2021 a 20/12/2021

PUBLICADA, REGISTRADA, CUMPRÁ-SE.

Cuiabá-MT, 09 de Agosto de 2021.

Alan Resende Porto

Secretário de Estado de Educação

O Secretário de Estado de Educação no uso de suas atribuições que lhes são conferidas por lei,

Resolve: CANCELAR - SEDUC

Objeto: CONTRATAÇÃO TEMPORARIA POR MOTIVO DE URGÊNCIA

CONTRATO/SEDUC/35833/2021 DE: 10/08/2021

Processo Nº: 1000003552048

Contratado: (201972/29) SIDNALVA PEREIRA MORENO MARTINS;CPF:991.869.691-

53;Cargo/Função: (3506) CONTR.TEMP.FUNCAO PROF. HABILITADO;Ref:B-001;CH:

20H

Hab.:LICENCIATURA PLENA EM LETRAS/PORTUGUES/INGLÊS;Motivo:AULAS/CARGO

LIVRE;Un. Adm:(173762) E.E. PROFªDJALMA GUILHERME DA SILVA;De:08/02/2021

a 20/12/2021

CONTRATO/SEDUC/35834/2021 DE: 10/08/2021

Processo Nº: 1000003600646

Contratado: (206693/26) REGINA KIRSCH;CPF:002.707.530-36;Cargo/

Função: (3506) CONTR.TEMP.FUNCAO PROF. HABILITADO;Ref:B-001;CH: 08H

Hab.:LICENCIATURA PLENA EM MATEMATICA;Motivo:AULAS RESIDUAIS;Un.

Adm:(013285) E.E. SAO VICENTE DE PAULA;De:01/03/2021 a 20/12/2021

CONTRATO/SEDUC/35835/2021 DE: 10/08/2021

Processo Nº: 1000003551534

Contratado: (210346/13) KEICIELLI DA ROSA FIEL SANTIN;CPF:018.557.521-

82;Cargo/Função: (3506) CONTR.TEMP.FUNCAO PROF. HABILITADO;Ref:B-001;CH:

08H

Hab.:LICENCIATURA PLENA EM EDUCAÇÃO FISICA;Motivo:AULAS RESIDUAIS;Un.

Adm:(013269) E.E. OLIMPIO JOAO PISSINATI GUERRA;De:01/02/2021 a 20/12/2021

CONTRATO/SEDUC/35836/2021 DE: 10/08/2021

Processo Nº: 1000003560300

Contratado: (216068/19) AMILTO FRANCISCO DE MELO;CPF:895.086.611-00;Cargo/

Função: (3506) CONTR.TEMP.FUNCAO PROF. HABILITADO;Ref:B-001;CH: 09H

Hab.:LICENCIATURA PLENA EM MATEMATICA;Motivo:AULAS RESIDUAIS;Un.

Adm:(013285) E.E. SAO VICENTE DE PAULA;De:01/02/2021 a 20/12/2021

CONTRATO/SEDUC/35837/2021 DE: 10/08/2021

Processo Nº: 1000003599190

Contratado: (220995/29) LUCIANA RODRIGUES LIMA;CPF:729.278.361-91;Cargo/

Função: (3506) CONTR.TEMP.FUNCAO PROF. HABILITADO;Ref:B-001;CH: 20H

Hab.:LICENCIATURA PLENA EM PEDAGOGIA;Motivo:AULAS/CARGO LIVRE;Un.

Adm:(015296) E.E. ZEFERINO JOSE DE MATTOS;De:01/03/2021 a 20/12/2021

PUBLICADA, REGISTRADA, CUMPRÁ-SE.

Cuiabá-MT, 09 de Agosto de 2021.

Alan Resende Porto

Secretário de Estado de Educação

O Secretário de Estado de Educação no uso de suas atribuições que lhes são conferidas por lei,

Resolve: AUTORIZAR - SEDUC

Objeto: CONTRATAÇÃO TEMPORARIA POR MOTIVO DE URGÊNCIA

CONTRATO/SEDUC/35838/2021 DE: 10/08/2021

Processo Nº: 1000003713486

Contratado: (229808/13) MATILDE CASTRO DA SILVA;CPF:559.327.111-91;Cargo/

Função: (3476) APOIO ADM. EDUCACIONAL-ELEMENTAR;Ref:A-001;CH: 30H

Hab.:ENSINO MEDIO;Motivo:PROJETO/DEMANDA TEMPORARIA;Un. Adm:(120936) E.E.

ANDRE ANTONIO MAGGI;De:02/08/2021 a 20/12/2021

CONTRATO/SEDUC/35839/2021 DE: 10/08/2021

Processo Nº: 1000003709276

Contratado: (232887/6) GRAZIELE APARECIDA DA SILVA SOARES

DIAS;CPF:697.703.951-53;Cargo/Função: (6027) ANALISTA DESENV ECON SOCIAL L

10050;Ref:A-001;CH: 40H

Hab.:BACHARELADO EM CIENCIAS DA COMPUTACAO;Motivo:;Un. Adm:(194735) COORD.

DE PROJ. E SOLUCOES DE TI;De:02/08/2021 a 31/12/2021

CONTRATO/SEDUC/35840/2021 DE: 10/08/2021

Processo Nº: 1000003713961

Contratado: (236496/19) SILVANA MACHADO SILVA;CPF:027.962.581-22;Cargo/

Função: (3506) CONTR.TEMP.FUNCAO PROF. HABILITADO;Ref:B-001;CH: 04H

Hab.:LICENCIATURA PLENA EM MATEMATICA;Motivo:AULAS RESIDUAIS;Un.

Adm:(014958) E.E. ANTONIO JOSE DE LIMA;De:03/08/2021 a 20/12/2021

PUBLICADA, REGISTRADA, CUMPRÁ-SE.

Cuiabá-MT, 09 de Agosto de 2021.

Alan Resende Porto

Secretário de Estado de Educação



O Secretário de Estado de Educação no uso de suas atribuições que lhes são conferidas por lei,

Resolve: CANCELAR - SEDUC  
Objeto: CONTRATAÇÃO TEMPORARIA POR MOTIVO DE URGÊNCIA

CONTRATO/SEDUC/35841/2021 DE: 10/08/2021  
Processo Nº: 1000003600484  
Contratado: (238704/27) ANDREIA RIBEIRO GILFRIDA;CPF:030.537.071-52;Cargo/  
Função: (3506) CONTR.TEMP.FUNCAO PROF. HABILITADO;Ref:B-001;CH: 02H  
Hab.:LICENCIATURA PLENA EM LETRAS/PORTUGUES/INGLÊS;Motivo:AULAS  
RESIDUAIS;Un. Adm: (015300) E.E. SANTA ROSA;De:01/03/2021 a 20/12/2021

CONTRATO/SEDUC/35842/2021 DE: 10/08/2021  
Processo Nº: 1000003570259  
Contratado: (244120/26) LETICIA ESTAVAS;CPF:032.192.331-63;Cargo/  
Função: (3506) CONTR.TEMP.FUNCAO PROF. HABILITADO;Ref:B-001;CH: 08H  
Hab.:LICENCIATURA PLENA EM EDUCAÇÃO FISICA;Motivo:AULAS RESIDUAIS;Un.  
Adm: (173762) E.E. PROFºDJALMA GUILHERME DA SILVA;De:11/02/2021 a  
20/12/2021

CONTRATO/SEDUC/35843/2021 DE: 10/08/2021  
Processo Nº: 1000003694672  
Contratado: (244120/27) LETICIA ESTAVAS;CPF:032.192.331-63;Cargo/  
Função: (3506) CONTR.TEMP.FUNCAO PROF. HABILITADO;Ref:B-001;CH: 04H  
Hab.:LICENCIATURA PLENA EM EDUCAÇÃO FISICA;Motivo:AULAS RESIDUAIS;Un.  
Adm: (173762) E.E. PROFºDJALMA GUILHERME DA SILVA;De:01/07/2021 a  
20/12/2021

CONTRATO/SEDUC/35844/2021 DE: 10/08/2021  
Processo Nº: 1000003570059  
Contratado: (245397/45) WILSON RIBEIRO MAGALHAES;CPF:007.896.621-32;Cargo/  
Função: (3506) CONTR.TEMP.FUNCAO PROF. HABILITADO;Ref:B-001;CH: 20H  
Hab.:LICENCIATURA PLENA EM HISTÓRIA;Motivo:AULAS RESIDUAIS;Un.  
Adm: (154032) CEJA GILVAN DE SOUZA;De:01/02/2021 a 20/12/2021

PUBLICADA, REGISTRADA, CUMPRE-SE.  
Cuiabá-MT, 09 de Agosto de 2021.  
Alan Resende Porto  
Secretário de Estado de Educação

O Secretário de Estado de Educação no uso de suas atribuições que lhes são conferidas por lei,

Resolve: AUTORIZAR - SEDUC  
Objeto: CONTRATAÇÃO TEMPORARIA POR MOTIVO DE URGÊNCIA

CONTRATO/SEDUC/35845/2021 DE: 10/08/2021  
Processo Nº: 1000003715628  
Contratado: (255041/12) MAGALLY MARIA MADALENA ANDREA DA  
SILVA;CPF:706.034.051-34;Cargo/Função: (3468) TECNICO ADMINISTRATIVO  
EDUCACIONAL;Ref:A-001;CH: 30H  
Hab.:TECNICO EM CONTABILIDADE;Motivo:PROJETO/DEMANDA TEMPORARIA;Un.  
Adm: (040460) ASSESSORIA PEDAGOGICA - CUIABA;De:04/08/2021 a 20/12/2021

PUBLICADA, REGISTRADA, CUMPRE-SE.  
Cuiabá-MT, 09 de Agosto de 2021.  
Alan Resende Porto  
Secretário de Estado de Educação

O Secretário de Estado de Educação no uso de suas atribuições que lhes são conferidas por lei,

Resolve: CANCELAR - SEDUC  
Objeto: CONTRATAÇÃO TEMPORARIA POR MOTIVO DE URGÊNCIA

CONTRATO/SEDUC/35846/2021 DE: 10/08/2021  
Processo Nº: 1000003570518  
Contratado: (262463/6) CLEIDIANA FERREIRA BRITO;CPF:011.118.211-51;Cargo/  
Função: (3506) CONTR.TEMP.FUNCAO PROF. HABILITADO;Ref:B-001;CH: 08H  
Hab.:LICENCIATURA PLENA EM EDUCAÇÃO FISICA;Motivo:AULAS RESIDUAIS;Un.  
Adm: (154032) CEJA GILVAN DE SOUZA;De:01/02/2021 a 20/12/2021

CONTRATO/SEDUC/35847/2021 DE: 10/08/2021  
Processo Nº: 1000003553243  
Contratado: (268558/21) CELI PAGE LEITE;CPF:046.178.588-90;Cargo/  
Função: (3506) CONTR.TEMP.FUNCAO PROF. HABILITADO;Ref:B-001;CH: 12H  
Hab.:LICENCIATURA PLENA EM LETRAS/PORTUGUES/ESPANHOL;Motivo:AULAS/CARGO  
LIVRE;Un. Adm: (013307) E.E. NOSSA SENHORA DE LOURDES;De:01/02/2021 a  
20/12/2021

CONTRATO/SEDUC/35848/2021 DE: 10/08/2021  
Processo Nº: 1000003563891  
Contratado: (269301/12) JOSILENE PEREIRA DOS SANTOS;CPF:047.202.411-  
66;Cargo/Função: (3506) CONTR.TEMP.FUNCAO PROF. HABILITADO;Ref:B-001;CH:  
06H  
Hab.:LICENCIATURA PLENA EM LETRAS/PORTUGUES;Motivo:AULAS  
RESIDUAIS;Un. Adm: (212474) E.E. DES. INT. DA ED. BAS. "BEN SANT DA SIL  
FREIRE";De:01/02/2021 a 20/12/2021

CONTRATO/SEDUC/35849/2021 DE: 10/08/2021  
Processo Nº: 1000003663353  
Contratado: (277399/6) LOURRANY MOREIRA DOS SANTOS;CPF:039.379.071-  
14;Cargo/Função: (3506) CONTR.TEMP.FUNCAO PROF. HABILITADO;Ref:B-001;CH:  
20H  
Hab.:LICENCIATURA PLENA EM PEDAGOGIA;Motivo:PROJETO/DEMANDA TEMPORARIA;Un.  
Adm: (154032) CEJA GILVAN DE SOUZA;De:01/06/2021 a 20/12/2021

PUBLICADA, REGISTRADA, CUMPRE-SE.  
Cuiabá-MT, 09 de Agosto de 2021.  
Alan Resende Porto  
Secretário de Estado de Educação

O Secretário de Estado de Educação no uso de suas atribuições que lhes são conferidas por lei,

Resolve: AUTORIZAR - SEDUC  
Objeto: CONTRATAÇÃO TEMPORARIA POR MOTIVO DE URGÊNCIA

CONTRATO/SEDUC/35850/2021 DE: 10/08/2021  
Processo Nº: 1000003715291  
Contratado: (282591/10) SILVANA FERREIRA DE OLIVEIRA;CPF:062.748.516-  
23;Cargo/Função: (3468) TECNICO ADMINISTRATIVO EDUCACIONAL;Ref:A-001;CH:  
30H  
Hab.:BACHARELADO EM ASSISTENTE SOCIAL;Motivo:LICENÇA MATERNIDADE;Un.  
Adm: (040118) E.E. JAYME VERISSIMO DE CAMPOS.JUNIOR;De:01/08/2021 a  
20/12/2021

PUBLICADA, REGISTRADA, CUMPRE-SE.  
Cuiabá-MT, 09 de Agosto de 2021.  
Alan Resende Porto  
Secretário de Estado de Educação

O Secretário de Estado de Educação no uso de suas atribuições que lhes são conferidas por lei,

Resolve: CANCELAR - SEDUC  
Objeto: CONTRATAÇÃO TEMPORARIA POR MOTIVO DE URGÊNCIA

CONTRATO/SEDUC/35851/2021 DE: 10/08/2021  
Processo Nº: 1000003553930  
Contratado: (283372/10) MAURINETE COSTA DOS SANTOS;CPF:964.716.031-  
34;Cargo/Função: (3506) CONTR.TEMP.FUNCAO PROF. HABILITADO;Ref:B-001;CH:  
20H  
Hab.:LICENCIATURA PLENA EM MATEMATICA;Motivo:AULAS/CARGO LIVRE;Un.  
Adm: (013307) E.E. NOSSA SENHORA DE LOURDES;De:01/02/2021 a 20/12/2021

CONTRATO/SEDUC/35852/2021 DE: 10/08/2021  
Processo Nº: 1000003644032  
Contratado: (285954/9) SILVANA JOVEM DE FREITAS;CPF:036.081.651-77;Cargo/  
Função: (3506) CONTR.TEMP.FUNCAO PROF. HABILITADO;Ref:B-001;CH: 04H  
Hab.:LICENCIATURA PLENA EM MATEMATICA;Motivo:AULAS RESIDUAIS;Un.  
Adm: (069493) E.E. BOA ESPERANCA;De:03/05/2021 a 20/12/2021

CONTRATO/SEDUC/35853/2021 DE: 10/08/2021  
Processo Nº: 1000003552469  
Contratado: (286853/6) RENAN DE ALMEIDA SILVA;CPF:406.682.548-66;Cargo/  
Função: (3506) CONTR.TEMP.FUNCAO PROF. HABILITADO;Ref:B-001;CH: 14H  
Hab.:LICENCIATURA PLENA EM GEOGRAFIA;Motivo:AULAS RESIDUAIS;Un.  
Adm: (013269) E.E. OLIMPIO JOAO PISSINATI GUERRA;De:01/02/2021 a 20/12/2021

PUBLICADA, REGISTRADA, CUMPRE-SE.  
Cuiabá-MT, 09 de Agosto de 2021.  
Alan Resende Porto  
Secretário de Estado de Educação

O Secretário de Estado de Educação no uso de suas atribuições que lhes são conferidas por lei,

Resolve: AUTORIZAR - SEDUC  
Objeto: CONTRATAÇÃO TEMPORARIA POR MOTIVO DE URGÊNCIA

CONTRATO/SEDUC/35854/2021 DE: 10/08/2021  
Processo Nº: 1000003713971  
Contratado: (287473/17) HELEN NAYARA OLIVEIRA SANTOS;CPF:034.842.681-  
07;Cargo/Função: (3506) CONTR.TEMP.FUNCAO PROF. HABILITADO;Ref:B-001;CH:  
12H  
Hab.:LICENCIATURA PLENA EM CIENCIAS DA NATUREZA;Motivo:AULAS RESIDUAIS;Un.  
Adm: (014958) E.E. ANTONIO JOSE DE LIMA;De:03/08/2021 a 20/12/2021

PUBLICADA, REGISTRADA, CUMPRE-SE.  
Cuiabá-MT, 09 de Agosto de 2021.  
Alan Resende Porto  
Secretário de Estado de Educação

O Secretário de Estado de Educação no uso de suas atribuições que lhes são conferidas por lei,

Resolve: CANCELAR - SEDUC  
Objeto: CONTRATAÇÃO TEMPORARIA POR MOTIVO DE URGÊNCIA

CONTRATO/SEDUC/35855/2021 DE: 10/08/2021  
Processo Nº: 1000003578833  
Contratado: (287853/10) FABIANA GOUVEA DIAS;CPF:734.911.791-49;Cargo/  
Função: (3506) CONTR.TEMP.FUNCAO PROF. HABILITADO;Ref:B-001;CH: 16H  
Hab.:LICENCIATURA PLENA EM MATEMATICA;Motivo:AULAS RESIDUAIS;Un.  
Adm: (069493) E.E. BOA ESPERANCA;De:11/02/2021 a 20/12/2021

CONTRATO/SEDUC/35856/2021 DE: 10/08/2021  
Processo Nº: 1000003552056  
Contratado: (289812/7) VIVIANE REGINA GOMES MARTINS;CPF:033.026.989-  
50;Cargo/Função: (3506) CONTR.TEMP.FUNCAO PROF. HABILITADO;Ref:B-001;CH:  
08H  
Hab.:LICENCIATURA PLENA EM LETRAS/PORTUGUES/INGLÊS;Motivo:AULAS  
RESIDUAIS;Un. Adm: (173762) E.E. PROFºDJALMA GUILHERME DA  
SILVA;De:08/02/2021 a 20/12/2021

CONTRATO/SEDUC/35857/2021 DE: 10/08/2021  
Processo Nº: 1000003570170  
Contratado: (291316/3) MARCIA SILVANA BONAFE;CPF:992.627.701-20;Cargo/  
Função: (3506) CONTR.TEMP.FUNCAO PROF. HABILITADO;Ref:B-001;CH: 20H  
Hab.:LICENCIATURA PLENA EM PEDAGOGIA;Motivo:AULAS/CARGO LIVRE;Un.  
Adm: (015296) E.E. ZEFERINO JOSE DE MATTOS;De:01/02/2021 a 20/12/2021

PUBLICADA, REGISTRADA, CUMPRE-SE.  
Cuiabá-MT, 09 de Agosto de 2021.  
Alan Resende Porto  
Secretário de Estado de Educação



O Secretário de Estado de Educação no uso de suas atribuições que lhes são conferidas por lei,

Resolve: AUTORIZAR - SEDUC

Objeto: CONTRATAÇÃO TEMPORÁRIA POR MOTIVO DE URGÊNCIA

CONTRATO/SEDUC/35858/2021 DE: 10/08/2021

Processo Nº: 1000003715243

Contratado: (291490/6) BRUNO GONCALVES DA PAIXAO;CPF:021.667.775-03;Cargo/Função: (3506) CONTR.TEMP.FUNCAO PROF. HABILITADO;Ref:B-001;CH: 30H Hab.:LICENCIATURA PLENA EM HISTÓRIA;Motivo:INDENIZAÇÃO;Un. Adm:(212458) E.E DESENV. INT. DA ED. BAS. "LICIO MONT DA SILVA";De:02/08/2021 a 12/08/2021

PUBLICADA, REGISTRADA, CUMpra-SE.

Cuiabá-MT, 09 de Agosto de 2021.

Alan Resende Porto

Secretário de Estado de Educação

O Secretário de Estado de Educação no uso de suas atribuições que lhes são conferidas por lei,

Resolve: CANCELAR - SEDUC

Objeto: CONTRATAÇÃO TEMPORÁRIA POR MOTIVO DE URGÊNCIA

CONTRATO/SEDUC/35859/2021 DE: 10/08/2021

Processo Nº: 1000003657480

Contratado: (291882/6) CARLA RODRIGUES SANTOS;CPF:035.996.696-94;Cargo/Função: (3506) CONTR.TEMP.FUNCAO PROF. HABILITADO;Ref:B-001;CH: 15H Hab.:LICENCIATURA PLENA EM GEOGRAFIA;Motivo:AFASTAMENTO DO TITULAR;Un. Adm:(013269) E.E. OLIMPIO JOAO PISSINATI GUERRA;De:01/06/2021 a 20/12/2021

CONTRATO/SEDUC/35860/2021 DE: 10/08/2021

Processo Nº: 1000003572091

Contratado: (297299/3) JESSICA QUEIROZ DE SOUZA;CPF:046.567.901-33;Cargo/Função: (3506) CONTR.TEMP.FUNCAO PROF. HABILITADO;Ref:B-001;CH: 20H Hab.:LICENCIATURA PLENA EM LETRAS/PORTUGUES/INGLÊS;Motivo:AFASTAMENTO DO TITULAR;Un. Adm:(013307) E.E. NOSSA SENHORA DE LOURDES;De:01/02/2021 a 20/12/2021

CONTRATO/SEDUC/35861/2021 DE: 10/08/2021

Processo Nº: 1000003564133

Contratado: (297312/3) CLESIO CASSIO ALMEIDA COSTA;CPF:523.312.102-68;Cargo/Função: (3506) CONTR.TEMP.FUNCAO PROF. HABILITADO;Ref:B-001;CH: 20H Hab.:LICENCIATURA PLENA EM LETRAS/PORTUGUES/LITERATURAS;Motivo:AULAS/CARGO LIVRE;Un. Adm:(158399) E.E. CLEUFA HUBNER;De:01/02/2021 a 20/12/2021

CONTRATO/SEDUC/35862/2021 DE: 10/08/2021

Processo Nº: 1000003553980

Contratado: (300125/3) SABRINA MARINHO CERDEIRA DE SOUZA;CPF:942.316.212-68;Cargo/Função: (3506) CONTR.TEMP.FUNCAO PROF. HABILITADO;Ref:B-001;CH: 20H Hab.:LICENCIATURA PLENA EM MATEMATICA;Motivo:AULAS/CARGO LIVRE;Un. Adm:(013307) E.E. NOSSA SENHORA DE LOURDES;De:01/02/2021 a 20/12/2021

PUBLICADA, REGISTRADA, CUMpra-SE.

Cuiabá-MT, 09 de Agosto de 2021.

Alan Resende Porto

Secretário de Estado de Educação

O Secretário de Estado de Educação no uso de suas atribuições que lhes são conferidas por lei,

Resolve: AUTORIZAR - SEDUC

Objeto: CONTRATAÇÃO TEMPORÁRIA POR MOTIVO DE URGÊNCIA

CONTRATO/SEDUC/35863/2021 DE: 10/08/2021

Processo Nº: 1000003708632

Contratado: (305601/1) LETICIA MARIA COSTA E SILVA;CPF:039.510.761-00;Cargo/Função: (6027) ANALISTA DESENV ECON SOCIAL L 10050;Ref:A-001;CH: 40H Hab.:BACHARELADO EM PSICOLOGIA;Motivo:;Un. Adm:(191477) COORD. DE EDUCACAO ESPECIAL;De:02/08/2021 a 31/12/2021

CONTRATO/SEDUC/35864/2021 DE: 10/08/2021

Processo Nº: 1000003709338

Contratado: (305602/1) NATALIA LEO BARALLE;CPF:023.356.571-00;Cargo/Função: (6027) ANALISTA DESENV ECON SOCIAL L 10050;Ref:A-001;CH: 40H Hab.:BACHARELADO EM COMUNICAÇÃO SOCIAL;Motivo:;Un. Adm:(210765) UNIDADE DE COMUNICAÇÃO DA EDUCAÇÃO;De:02/08/2021 a 31/12/2021

CONTRATO/SEDUC/35865/2021 DE: 10/08/2021

Processo Nº: 1000003708634

Contratado: (305603/1) NATHALIA ALVES RIBEIRO LEMOS;CPF:030.868.811-27;Cargo/Função: (6027) ANALISTA DESENV ECON SOCIAL L 10050;Ref:A-001;CH: 40H Hab.:BACHARELADO EM SERVIÇO SOCIAL;Motivo:;Un. Adm:(191477) COORD. DE EDUCACAO ESPECIAL;De:02/08/2021 a 31/12/2021

PUBLICADA, REGISTRADA, CUMpra-SE.

Cuiabá-MT, 09 de Agosto de 2021.

Alan Resende Porto

Secretário de Estado de Educação

O Secretário de Estado de Educação no uso de suas atribuições que lhes são conferidas por lei,

Resolve: CANCELAR - SEDUC

Objeto: CONTRATAÇÃO TEMPORÁRIA POR MOTIVO DE URGÊNCIA

CONTRATO/SEDUC/35866/2021 DE: 10/08/2021

Processo Nº: 1000003555098

Contratado: (70046/8) CRISTIANE APARECIDA CUSTODIO BREGOLATTO;CPF:845.905.051-34;Cargo/Função: (3506) CONTR.TEMP.FUNCAO PROF. HABILITADO;Ref:B-001;CH: 16H Hab.:LICENCIATURA PLENA EM LETRAS/PORTUGUES/INGLÊS;Motivo:AULAS RESIDUAIS;Un. Adm:(013250) E.E. ENIO PIPINO;De:01/02/2021 a 20/12/2021

PUBLICADA, REGISTRADA, CUMpra-SE.

Cuiabá-MT, 09 de Agosto de 2021.

Alan Resende Porto

Secretário de Estado de Educação

O Secretário de Estado de Educação no uso de suas atribuições que lhes são conferidas por lei,

Resolve: AUTORIZAR - SEDUC

Objeto: CONTRATAÇÃO TEMPORÁRIA POR MOTIVO DE URGÊNCIA

CONTRATO/SEDUC/35867/2021 DE: 10/08/2021

Processo Nº: 1000003713952

Contratado: (96028/22) LUCINEIA GUEVARA VIEIRA;CPF:758.568.751-68;Cargo/Função: (3506) CONTR.TEMP.FUNCAO PROF. HABILITADO;Ref:B-001;CH: 20H Hab.:LICENCIATURA PLENA EM PEDAGOGIA;Motivo:PROJETO/DEMANDA TEMPORÁRIA;Un. Adm:(015288) E.E. BENTO ALEXANDRE DOS SANTOS;De:07/07/2021 a 20/12/2021

PUBLICADA, REGISTRADA, CUMpra-SE.

Cuiabá-MT, 09 de Agosto de 2021.

Alan Resende Porto

Secretário de Estado de Educação

BOLETIM DE PESSOAL/SEDUC/01391/2021 DE: 10/08/2021

O Secretário de Estado de Educação no uso de suas atribuições que lhes são conferidas por lei,

Resolve: REMOVER

Evento: REMOCAO

Processo N.: 1000003716706

Nome: (298222/1) ADRIELLE CRISTINA DE OLIVEIRA

Cargo/Função: (3476) APOIO ADM. EDUCACIONAL-ELEMENTAR

Para Un. Adm: (015890) E.E. PATRIARCA DA INDEPENDENCIA

A Partir de: 02/08/2021

Processo N.: 1000003716314

Nome: (295888/1) ALAOR SILVA DE ALVERNAZ

Cargo/Função: (3441) PROFESSOR EDUC. BASICA

Para Un. Adm: (118559) E.E. NIVALDO FRACAROLLI

A Partir de: 02/08/2021

Processo N.: 1000003716701

Nome: (85316/1) ANTONIO DALBERTO

Cargo/Função: (4740) APOIO ADM EDUC PROFISSIONALIZADO-30

Para Un. Adm: (015865) E.E. 29 DE NOVEMBRO

A Partir de: 02/08/2021

Processo N.: 1000003716329

Nome: (105369/21) CATARINA MARIA GELLER

Cargo/Função: (3441) PROFESSOR EDUC. BASICA

Para Un. Adm: (118559) E.E. NIVALDO FRACAROLLI

A Partir de: 02/08/2021

Processo N.: 1000003716643

Nome: (112238/12) DALVA MARIA OLIVEIRA DA SILVA SGANZERLA

Cargo/Função: (3441) PROFESSOR EDUC. BASICA

Para Un. Adm: (015938) E.E. PEDRO ALBERTO TAYANO

A Partir de: 02/08/2021

Processo N.: 1000003716217

Nome: (290121/1) IVAN GOMES PESSOA FILHO

Cargo/Função: (3441) PROFESSOR EDUC. BASICA

Para Un. Adm: (011223) E.E. PROFª. IVONE TRAMARIM DE OLIVEIRA

A Partir de: 02/08/2021

Processo N.: 1000003716280

Nome: (253530/11) JOENIR AURELIANO DE AZEVEDO

Cargo/Função: (3441) PROFESSOR EDUC. BASICA

Para Un. Adm: (015687) E.E. OSCAR SOARES

A Partir de: 02/08/2021

Processo N.: 1000003716458

Nome: (93688/12) JOSIANE ALESSANDRA CASTAO RIBEIRO SILVA

Cargo/Função: (4731) TEC ADM EDUC PROFISSIONALIZADO-30

Para Un. Adm: (013536) E.E. NOVA CANAA

A Partir de: 02/08/2021

Processo N.: 1000003716305

Nome: (228248/4) JOSIANE SILVA DE ALMEIDA KARLINSKI

Cargo/Função: (3441) PROFESSOR EDUC. BASICA

Para Un. Adm: (021636) E.E. CECILIA CASTRO BARBOSA

A Partir de: 02/08/2021

Processo N.: 1000003716634

Nome: (92311/21) JULIANA ARAUJO DO CARMO SALES BARBOSA

Cargo/Função: (3441) PROFESSOR EDUC. BASICA

Para Un. Adm: (015911) E.E. RAMON SANCHES MARQUES

A Partir de: 02/08/2021

Processo N.: 1000003716288

Nome: (59499/48) LUCILENE MARTINS SILVA  
Cargo/Função: (3441) PROFESSOR EDUC. BASICA  
Para Un. Adm: (015709) E.E. LUIZA NUNES BEZERRA  
A Partir de: 02/08/2021

Processo N.: 1000003716382

Nome: (38733/6) MARCIA PEREIRA DE SA  
Cargo/Função: (3441) PROFESSOR EDUC. BASICA  
Para Un. Adm: (009725) E.E. AGENOR FERREIRA LEAO  
A Partir de: 02/08/2021

Processo N.: 1000003715416

Nome: (220324/3) ROSENILDA ROCHA BUENO  
Cargo/Função: (3441) PROFESSOR EDUC. BASICA  
Para Un. Adm: (010430) E.E. ALINA DO NASCIMENTO TOCANTINS  
A Partir de: 02/08/2021

Processo N.: 1000003716268

Nome: (129128/10) SIDINEI LEANDRO DE ALMEIDA  
Cargo/Função: (3441) PROFESSOR EDUC. BASICA  
Para Un. Adm: (049646) E.E. PAULO FREIRE  
A Partir de: 02/08/2021

Processo N.: 1000003716688

Nome: (268492/9) THALITA FARIA DE OLIVEIRA RODRIGUES  
Cargo/Função: (3441) PROFESSOR EDUC. BASICA  
Para Un. Adm: (015911) E.E. RAMON SANCHES MARQUES  
A Partir de: 02/08/2021

PUBLICADA, REGISTRADA, CUMPRE-SE.  
Cuiabá-MT, 09 de Agosto de 2021.  
Alan Resende Porto  
Secretário de Estado de Educação

BOLETIM DE PESSOAL/SEDUC/01392/2021

DE: 10/08/2021

O Secretário de Estado de Educação no uso de suas atribuições que lhes são conferidas por lei,

Resolve: DEFERIR

Evento: LICENÇA A GESTANTE/SEGURADO INSS

Processo N.: 1000003716165

Nome: (278541/26) ALESSANDRA APARECIDA NUNES DE OLIVEIRA CARVALHO  
Cargo/Função: (3506) CONTR.TEMP.FUNCAO PROF. HABILITADO  
Un. Adm: (013153) E.E. CORA CORALINA  
A Partir de: 04/08/2021 Até01/12/2021

Processo N.: 1000003716171

Nome: (278541/27) ALESSANDRA APARECIDA NUNES DE OLIVEIRA CARVALHO  
Cargo/Função: (3506) CONTR.TEMP.FUNCAO PROF. HABILITADO  
Un. Adm: (013153) E.E. CORA CORALINA  
A Partir de: 04/08/2021 Até01/12/2021

Processo N.: 1000003716196

Nome: (284283/6) IVONETE RODRIGUES DURVAL  
Cargo/Função: (3468) TECNICO ADMINISTRATIVO EDUCACIONAL  
Un. Adm: (157244) E.E. SIDNEY CÉSAR FÜHR  
A Partir de: 30/07/2021 Até27/09/2021

PUBLICADA, REGISTRADA, CUMPRE-SE.  
Cuiabá-MT, 09 de Agosto de 2021.  
Alan Resende Porto  
Secretário de Estado de Educação

BOLETIM DE PESSOAL/SEDUC/01393/2021

DE: 10/08/2021

O Secretário de Estado de Educação no uso de suas atribuições que lhes são conferidas por lei,

Resolve: DEFERIR

Evento: LICENÇA P/ TRATAMENTO SAUDE/SEGURADO INSS

Processo N.: 1000003715985

Nome: (96280/30) ADRIANA BOTELHO ALVES  
Cargo/Função: (3506) CONTR.TEMP.FUNCAO PROF. HABILITADO  
Un. Adm: (009911) E.E. Pe. JOAO PANAROTTO  
A Partir de: 02/08/2021 Até15/08/2021

Processo N.: 1000003715986

Nome: (96280/31) ADRIANA BOTELHO ALVES  
Cargo/Função: (3506) CONTR.TEMP.FUNCAO PROF. HABILITADO  
Un. Adm: (009911) E.E. Pe. JOAO PANAROTTO  
A Partir de: 02/08/2021 Até15/08/2021

Processo N.: 1000003715987

Nome: (96280/32) ADRIANA BOTELHO ALVES  
Cargo/Função: (3506) CONTR.TEMP.FUNCAO PROF. HABILITADO  
Un. Adm: (009911) E.E. Pe. JOAO PANAROTTO  
A Partir de: 02/08/2021 Até15/08/2021

Processo N.: 1000003710077

Nome: (303288/1) AWARETE KAYABI  
Cargo/Função: (3514) CONTR.TEMP.FUNCAO PROF. NAO HABILIT  
Un. Adm: (140813) E.E. INDIGENA PANAKU  
A Partir de: 29/07/2021 Até07/08/2021

Processo N.: 1000003715890

Nome: (248454/24) BEATRIZ FERREIRA QUINTINO  
Cargo/Função: (3506) CONTR.TEMP.FUNCAO PROF. HABILITADO  
Un. Adm: (038636) E.E. PROFª. MARIA ELZA FERREIRA INACIO  
A Partir de: 03/08/2021 Até20/12/2021

Processo N.: 1000003715894

Nome: (248454/26) BEATRIZ FERREIRA QUINTINO  
Cargo/Função: (3506) CONTR.TEMP.FUNCAO PROF. HABILITADO  
Un. Adm: (038636) E.E. PROFª. MARIA ELZA FERREIRA INACIO  
A Partir de: 03/08/2021 Até20/12/2021

Processo N.: 1000003716025

Nome: (253061/30) CASSIANO DONATO  
Cargo/Função: (3506) CONTR.TEMP.FUNCAO PROF. HABILITADO  
Un. Adm: (015032) E. E. Min. JOAO ALBERTO  
A Partir de: 05/08/2021 Até19/08/2021

Processo N.: 1000003716313

Nome: (253061/31) CASSIANO DONATO  
Cargo/Função: (3506) CONTR.TEMP.FUNCAO PROF. HABILITADO  
Un. Adm: (015067) E.E. JUSCELINO K. OLIVEIRA  
A Partir de: 05/08/2021 Até19/08/2021

Processo N.: 1000003716059

Nome: (228740/41) CLEUDES CARVALHO OLIVEIRA  
Cargo/Função: (3506) CONTR.TEMP.FUNCAO PROF. HABILITADO  
Un. Adm: (010979) E.E. MARIA DE LIMA CADIDE  
A Partir de: 03/08/2021 Até06/08/2021

Processo N.: 1000003716321

Nome: (228740/42) CLEUDES CARVALHO OLIVEIRA  
Cargo/Função: (3506) CONTR.TEMP.FUNCAO PROF. HABILITADO  
Un. Adm: (010995) E.E. Maj. OTAVIO PITALUGA  
A Partir de: 03/08/2021 Até06/08/2021

Processo N.: 1000003716326

Nome: (228740/43) CLEUDES CARVALHO OLIVEIRA  
Cargo/Função: (3506) CONTR.TEMP.FUNCAO PROF. HABILITADO  
Un. Adm: (212466) E. E. DES. INT. DA ED. BAS. "PROF ALFREDO

MARIEN"

A Partir de: 03/08/2021 Até06/08/2021

Processo N.: 1000003715853

Nome: (271900/4) EVELLYN CANEDO VASQUES  
Cargo/Função: (6027) ANALISTA DESENV ECON SOCIAL L 10050  
Un. Adm: (213128) SUPERINT. DE PROV., MOV., E FOLHA DE PAGAMENTO  
A Partir de: 02/08/2021 Até13/08/2021

Processo N.: 1000003715954

Nome: (223972/16) IZAIAS ROA CUEVAS  
Cargo/Função: (3506) CONTR.TEMP.FUNCAO PROF. HABILITADO  
Un. Adm: (145734) E.E. MARIA MIRANDA ARAUJO  
A Partir de: 03/08/2021 Até17/08/2021

Processo N.: 1000003715602

Nome: (102026/45) LUZIA SALES DE SOUSA  
Cargo/Função: (3506) CONTR.TEMP.FUNCAO PROF. HABILITADO  
Un. Adm: (011339) E.E. IR. DIVA PIMENTEL  
A Partir de: 05/08/2021 Até19/08/2021

Processo N.: 1000003715610

Nome: (55320/47) MARILIA GONCALVES DE ARAUJO  
Cargo/Função: (3506) CONTR.TEMP.FUNCAO PROF. HABILITADO  
Un. Adm: (117587) E.E. SANTANA DO TAQUARAL  
A Partir de: 27/07/2021 Até20/12/2021

Processo N.: 1000003716654

Nome: (297042/2) MIKAELLE LARISSA NEVES DE OLIVEIRA FREITAS  
Cargo/Função: (6052) TECNICO DESENV ECO SOC L 10177/14  
Un. Adm: (211150) COORDENADORIA TRANSPORTE  
A Partir de: 20/07/2021 Até17/10/2021

Processo N.: 1000003716271

Nome: (261311/22) ROSEMERI DE FATIMA CASSOL  
Cargo/Função: (3506) CONTR.TEMP.FUNCAO PROF. HABILITADO  
Un. Adm: (069558) E.E. ANGELINA F. MAZZUTTI  
A Partir de: 02/08/2021 Até31/08/2021

Processo N.: 1000003715868

Nome: (133102/33) SERGIO SILVA QUINTANILHA  
Cargo/Função: (3506) CONTR.TEMP.FUNCAO PROF. HABILITADO  
Un. Adm: (014508) E.E. 7 DE SETEMBRO  
A Partir de: 04/08/2021 Até18/08/2021

Processo N.: 1000003716223

Nome: (133102/31) SERGIO SILVA QUINTANILHA  
Cargo/Função: (3506) CONTR.TEMP.FUNCAO PROF. HABILITADO  
Un. Adm: (014460) E.E. JULIO MULLER  
A Partir de: 04/08/2021 Até18/08/2021

PUBLICADA, REGISTRADA, CUMPRE-SE.  
Cuiabá-MT, 09 de Agosto de 2021.  
Alan Resende Porto  
Secretário de Estado de Educação

BOLETIM DE PESSOAL/SEDUC/01394/2021

DE: 10/08/2021

O Secretário de Estado de Educação no uso de suas atribuições que lhes são conferidas por lei,

Resolve: DEFERIR

Evento: LICENÇA PARA TRATAMENTO DE SAUDE

Processo N.:

Nome: (139790/1) CAROLINA LIMA COSTA RODRIGUES  
Cargo/Função: (3441) PROFESSOR EDUC. BASICA  
Un. Adm: (009903) E.E. VICTORINO MONTEIRO DA SILVA  
A Partir de: 20/07/2021 Até18/08/2021

## Processo N.:

Nome: (36667/1) CLAUDIA APARECIDA MARTINS DOS SANTOS  
Cargo/Função: (3441) PROFESSOR EDUC. BASICA  
Un. Adm: (015229) E.E. MARECHAL RONDON  
A Partir de: 25/07/2021 Até22/09/2021

## Processo N.:

Nome: (243385/1) DIMARA ROSA DE LIMA  
Cargo/Função: (3476) APOIO ADM EDUCACIONAL-ELEMENTAR  
Un. Adm: (009903) E.E. VICTORINO MONTEIRO DA SILVA  
A Partir de: 27/07/2021 Até05/08/2021

## Processo N.:

Nome: (245259/7) EDICLEIA DE FATIMA DOS SANTOS  
Cargo/Função: (4740) APOIO ADM EDUC PROFISSIONALIZADO-30  
Un. Adm: (173282) E. E. PROFªNIDE ENARA SIMA  
A Partir de: 22/07/2021 Até30/07/2021

## Processo N.:

Nome: (285820/1) FRANCINEIA DA SILVA KAYBERS  
Cargo/Função: (3441) PROFESSOR EDUC. BASICA  
Un. Adm: (104230) E.E. PROF. ELIDIO MURCELLI FILHO  
A Partir de: 05/07/2021 Até19/07/2021

## Processo N.:

Nome: (57752/15) GENI APARECIDA FIRMINO DE OLIVEIRA SILVA  
Cargo/Função: (4740) APOIO ADM EDUC PROFISSIONALIZADO-30  
Un. Adm: (049875) E.E. DOMINGOS SAVIO BRANDAO LIMA  
A Partir de: 24/07/2021 Até01/08/2021

## Processo N.:

Nome: (76234/3) GIANNA DARCYA RONDON MONGE DOS SANTOS  
Cargo/Função: (3441) PROFESSOR EDUC. BASICA  
Un. Adm: (011967) E.E. PROF. VANIL STABILITO  
A Partir de: 20/07/2021 Até17/09/2021

## Processo N.:

Nome: (202204/12) GILSANETE ALVES DA CUNHA  
Cargo/Função: (4731) TEC ADM EDUC PROFISSIONALIZADO-30  
Un. Adm: (009733) E.E. MANOEL CAVALCANTI PROENÇA  
A Partir de: 21/07/2021 Até19/08/2021

## Processo N.:

Nome: (141512/13) IRAILDES MENDES DA SILVA  
Cargo/Função: (3441) PROFESSOR EDUC. BASICA  
Un. Adm: (012017) E.E. Dep. SALIM NADAF  
A Partir de: 17/07/2021 Até14/09/2021

## Processo N.:

Nome: (58766/2) IRANY DIAS DE OLIVEIRA  
Cargo/Função: (3476) APOIO ADM. EDUCACIONAL-ELEMENTAR  
Un. Adm: (049875) E.E. DOMINGOS SAVIO BRANDAO LIMA  
A Partir de: 26/07/2021 Até24/08/2021

## Processo N.:

Nome: (65851/2) IVANI FRANCISCA DA SILVA  
Cargo/Função: (4740) APOIO ADM EDUC PROFISSIONALIZADO-30  
Un. Adm: (014869) E.E. Pref. ARTHUR RAMOS  
A Partir de: 26/07/2021 Até23/09/2021

## Processo N.:

Nome: (74297/9) JANAINA MOREIRA BOMFIM  
Cargo/Função: (3441) PROFESSOR EDUC. BASICA  
Un. Adm: (009474) E.E. SOUZA BANDEIRA  
A Partir de: 22/07/2021 Até31/07/2021

## Processo N.:

Nome: (297227/1) JUCILENE DIAS SILVA  
Cargo/Função: (3476) APOIO ADM. EDUCACIONAL-ELEMENTAR  
Un. Adm: (196495) E. E. PROFESSORA NORMA LUCIA NUNES  
A Partir de: 26/07/2021 Até09/08/2021

## Processo N.:

Nome: (120843/24) KARINA COSTA PAES DE SOUSA  
Cargo/Função: (3441) PROFESSOR EDUC. BASICA  
Un. Adm: (016381) E.E. ANTONIO OMETTO  
A Partir de: 04/07/2021 Até01/09/2021

## Processo N.:

Nome: (226706/1) LAIS ALVES  
Cargo/Função: (4731) TEC ADM EDUC PROFISSIONALIZADO-30  
Un. Adm: (045829) E.E. GERVASIO DOS SANTOS COSTA  
A Partir de: 26/07/2021 Até30/07/2021

## Processo N.:

Nome: (105986/12) LOURDES FREIRE GUIMARAES  
Cargo/Função: (4740) APOIO ADM EDUC PROFISSIONALIZADO-30  
Un. Adm: (016500) E.E. MARIO SPINELLI  
A Partir de: 24/03/2021 Até19/09/2021

## Processo N.:

Nome: (39180/1) LUIS CARLOS VICOZO  
Cargo/Função: (3441) PROFESSOR EDUC. BASICA  
Un. Adm: (012955) E.E. Dr. ITRYO CORREA  
A Partir de: 22/07/2021 Até19/09/2021

## Processo N.:

Nome: (58628/1) MARIA DE FATIMA MONTEIRO DOS REIS SANTOS  
Cargo/Função: (4740) APOIO ADM EDUC PROFISSIONALIZADO-30  
Un. Adm: (014796) E.E. MARIA QUITERIA  
A Partir de: 19/07/2021 Até16/09/2021

## Processo N.:

Nome: (240294/1) MAYARA PATRIZIA SILVA PEREIRA LOCATELLI  
Cargo/Função: (4731) TEC ADM EDUC PROFISSIONALIZADO-30  
Un. Adm: (011975) E.E. PROF. ELMAZ GATTAZ MONTEIRO  
A Partir de: 22/05/2021 Até10/06/2021

## Processo N.:

Nome: (242467/1) NAUTICEIA DE ALMEIDA LIMA  
Cargo/Função: (4740) APOIO ADM EDUC PROFISSIONALIZADO-30  
Un. Adm: (010871) E.E. ADOLFO AUGUSTO DE MORAES  
A Partir de: 23/07/2021 Até20/10/2021

## Processo N.:

Nome: (97958/21) NILCELIA MONTALVAO ROCHA  
Cargo/Função: (3441) PROFESSOR EDUC. BASICA  
Un. Adm: (013048) E.E. Dep. DORMEVAL FARIA  
A Partir de: 24/07/2021 Até06/09/2021

## Processo N.:

Nome: (221488/3) NILCILENE MIRANDA DE ALFENAS DALLAZEM  
Cargo/Função: (4740) APOIO ADM EDUC PROFISSIONALIZADO-30  
Un. Adm: (015954) E.E. WILSON DE ALMEIDA  
A Partir de: 27/06/2021 Até25/08/2021

## Processo N.:

Nome: (86018/21) PAULA REGINA ALMEIDA SILVA  
Cargo/Função: (3441) PROFESSOR EDUC. BASICA  
Un. Adm: (197297) E. E. MIL. TIRAD. ` SOL. PM ADRIANA M.RAMOS  
A Partir de: 14/07/2021 Até11/09/2021

## Processo N.:

Nome: (53201/3) RENILDA MODESTO APRIGIO  
Cargo/Função: (4740) APOIO ADM EDUC PROFISSIONALIZADO-30  
Un. Adm: (016322) E.E. SAO GERALDO  
A Partir de: 19/07/2021 Até16/09/2021

## Processo N.:

Nome: (287177/1) SAMARA KELLY SILVA DO ESPIRITO SANTO  
Cargo/Função: (3476) APOIO ADM. EDUCACIONAL-ELEMENTAR  
Un. Adm: (009946) E.E. PASCHOAL MOREIRA CABRAL  
A Partir de: 27/07/2021 Até24/09/2021

## Processo N.:

Nome: (122241/8) SAMARA TORRES DE OLIVEIRA  
Cargo/Função: (3441) PROFESSOR EDUC. BASICA  
Un. Adm: (011690) E.E. FREI AMBROSIO  
A Partir de: 19/07/2021 Até17/08/2021

## Processo N.:

Nome: (107440/10) SANDRA GONSALINA MALHEIROS  
Cargo/Função: (3441) PROFESSOR EDUC. BASICA  
Un. Adm: (012785) E.E. Cel. ARTHUR BORGES  
A Partir de: 07/07/2021 Até20/07/2021

## Processo N.:

Nome: (125157/3) SILENE KATIA NASCIMENTO FERNANDES  
Cargo/Função: (4740) APOIO ADM EDUC PROFISSIONALIZADO-30  
Un. Adm: (009725) E.E. AGENOR FERREIRA LEAO  
A Partir de: 20/07/2021 Até17/09/2021

## Processo N.:

Nome: (227870/1) SILVANI APARECIDA CARDOSO CASARINI  
Cargo/Função: (4740) APOIO ADM EDUC PROFISSIONALIZADO-30  
Un. Adm: (038598) E.E. IGNACIO SCHEVINSKI FILHO  
A Partir de: 21/07/2021 Até19/08/2021

## Processo N.:

Nome: (297815/1) WANESSA DA COSTA LIMA  
Cargo/Função: (3476) APOIO ADM. EDUCACIONAL-ELEMENTAR  
Un. Adm: (049883) E.E. ANDRE MAGGI  
A Partir de: 21/07/2021 Até27/07/2021

PUBLICADA, REGISTRADA, CUM-PRASE.  
Cuiabá-MT, 09 de Agosto de 2021.  
Alan Resende Porto  
Secretário de Estado de Educação

BOLETIM DE PESSOAL/SEDUC/01395/2021 DE: 10/08/2021

O Secretário de Estado de Educação no uso de suas atribuições que lhes são conferidas por lei,

Resolve: RETIFICAR  
Evento: LICENCA PARA TRATAMENTO DE SAUDE

## Processo N.:

Nome: (87956/1) BETHANIA BENEDITA DA CRUZ E SILVA  
Cargo/Função: (4731) TEC ADM EDUC PROFISSIONALIZADO-30  
Un. Adm: (010804) E.E. PIO MACHADO  
A Partir de: 02/07/2021 Até31/07/2021

PUBLICADA, REGISTRADA, CUM-PRASE.  
Cuiabá-MT, 09 de Agosto de 2021.  
Alan Resende Porto  
Secretário de Estado de Educação

BOLETIM DE PESSOAL/SEDUC/01396/2021 DE: 10/08/2021

O Secretário de Estado de Educação no uso de suas atribuições que lhes são conferidas por lei,

Resolve: DEFERIR  
Evento: LICENCA PARA TRATAMENTO DE SAUDE EM PESSOA DA FAMILIA

## Processo N.:

Nome: (207841/6) DEBORA ZAMBIASI  
Cargo/Função: (4740) APOIO ADM EDUC PROFISSIONALIZADO-30  
Un. Adm: (069582) E.E. ANDRE ANTONIO MAGGI  
A Partir de: 15/07/2021 Até28/07/2021

## Processo N.:

Nome: (286972/1) JESLEY CRISTINA MAGALHAES TIBURTINO  
Cargo/Função: (3476) APOIO ADM. EDUCACIONAL-ELEMENTAR  
Un. Adm: (016543) E.E. CANDIDO PORTINARI  
A Partir de: 16/07/2021 Até13/10/2021

## Processo N.:

Nome: (89546/1) NEUCI DE OLIVEIRA SANTOS  
Cargo/Função: (4740) APOIO ADM EDUC PROFISSIONALIZADO-30  
Un. Adm: (016080) E.E. DOM AQUINO  
A Partir de: 05/07/2021 Até27/07/2021

PUBLICADA, REGISTRADA, CUMpra-SE.  
Cuiabá-MT, 09 de Agosto de 2021.  
Alan Resende Porto  
Secretário de Estado de Educação

BOLETIM DE PESSOAL/SEDUC/01397/2021

DE: 10/08/2021

O Secretário de Estado de Educação no uso de suas atribuições que lhes são conferidas por lei,

Resolve: DEFERIR

Evento: LICENÇA A GESTANTE

## Processo N.:

Nome: (297817/1) ALINE MARTINS TAVARES  
Cargo/Função: (3476) APOIO ADM. EDUCACIONAL-ELEMENTAR  
Un. Adm: (016543) E.E. CANDIDO PORTINARI  
A Partir de: 25/04/2021 Até21/10/2021

## Processo N.:

Nome: (222301/3) FABIANA REZENDE DA SILVA MAGALHAES  
Cargo/Função: (3441) PROFESSOR EDUC. BASICA  
Un. Adm: (016179) E.E. BENEDITO CESARIO DA CRUZ  
A Partir de: 16/07/2021 Até11/01/2022

## Processo N.:

Nome: (227287/1) SAMARA CRISTINA MOREIRA SOUSA  
Cargo/Função: (4731) TEC ADM EDUC PROFISSIONALIZADO-30  
Un. Adm: (010057) E.E. DIONE AUGUSTA SILVA SOUZA  
A Partir de: 19/07/2021 Até14/01/2022

PUBLICADA, REGISTRADA, CUMpra-SE.  
Cuiabá-MT, 09 de Agosto de 2021.  
Alan Resende Porto  
Secretário de Estado de Educação

BOLETIM DE PESSOAL/SEDUC/01398/2021

DE: 10/08/2021

O Secretário de Estado de Educação no uso de suas atribuições que lhes são conferidas por lei,

Resolve: DEFERIR

Evento: LICENÇA PREMIO - GOZO

## Processo N.: 1000003716179

Nome: (85148/1) ANA MARIA DE ALMEIDA  
Cargo/Função: (4731) TEC ADM EDUC PROFISSIONALIZADO-30  
Quinquênio de Referência: 07/02/2005 Ate 06/02/2010  
A Partir de: 02/08/2021 Até31/08/2021

## Processo N.: 1000003716040

Nome: (49040/2) ARISTOTELES MORAIS DE OLIVEIRA  
Cargo/Função: (3441) PROFESSOR EDUC. BASICA  
Quinquênio de Referência: 01/02/2015 Ate 31/01/2020  
A Partir de: 10/08/2021 Até08/09/2021

PUBLICADA, REGISTRADA, CUMpra-SE.  
Cuiabá-MT, 09 de Agosto de 2021.  
Alan Resende Porto  
Secretário de Estado de Educação

BOLETIM DE PESSOAL/SEDUC/01399/2021

DE: 10/08/2021

O Secretário de Estado de Educação no uso de suas atribuições que lhes são conferidas por lei,

Resolve: TORNAR SEM EFEITO

Evento: LICENÇA PREMIO - GOZO

## Processo N.: 1000003575288

Nome: (38968/1) MARIA SALETE DA SILVA  
Cargo/Função: (3441) PROFESSOR EDUC. BASICA  
Quinquênio de Referência: 01/03/2013 Ate 28/02/2018  
A Partir de: 10/08/2021 Até08/09/2021

PUBLICADA, REGISTRADA, CUMpra-SE.  
Cuiabá-MT, 09 de Agosto de 2021.  
Alan Resende Porto  
Secretário de Estado de Educação

BOLETIM DE PESSOAL/SEDUC/01400/2021

DE: 10/08/2021

O Secretário de Estado de Educação no uso de suas atribuições que lhes são conferidas por lei,

Resolve: AUTORIZAR

Evento: READAPTAÇÃO DE FUNÇÃO

## Processo N.:

Nome: (16153/2) ALICE ALVES REZENDE  
Un. Adm: (010839) E.E. ANTONIO G. BALBINO  
A Partir de: 17/07/2021 Até12/01/2022

## Processo N.:

Nome: (88007/1) BERNADETE CECILIA GONCALVES PRADO  
Un. Adm: (012688) E.E. ANTONIO JOAO RIBEIRO  
A Partir de: 25/07/2021 Até20/01/2022

## Processo N.:

Nome: (67165/38) CATARINA LINDINALVA DE SOUZA AMARAL  
Un. Adm: (106020) E.E. PROFª. ELIZABETH MARIA BASTOS  
A Partir de: 16/07/2021 Até11/01/2022

## Processo N.:

Nome: (226768/1) CLEVIA DA SILVA BORBA  
Un. Adm: (012947) E.E. ONECIDIO MANOEL RESENDE  
A Partir de: 07/07/2021 Até02/01/2022

## Processo N.:

Nome: (85330/1) CREONICE BARRETO SANTANA ALMEIDA  
Un. Adm: (011355) E.E. Mal. EURICO GASPAR DUTRA  
A Partir de: 19/05/2021 Até14/11/2021

## Processo N.:

Nome: (121717/18) DEUSELIA DA SILVA RODRIGUES  
Un. Adm: (192147) E.E. PROFESSORA EDITH PEREIRA BARBOSA  
A Partir de: 25/07/2021 Até20/01/2022

## Processo N.:

Nome: (68171/4) IMACULADA CONCEICAO VIANA FRACARO  
Un. Adm: (009806) E.E. HISTORIADOR RUBENS DE MENDONÇA  
A Partir de: 18/07/2021 Até13/01/2022

## Processo N.:

Nome: (68171/5) IMACULADA CONCEICAO VIANA FRACARO  
Un. Adm: (049832) E.E. SALIM FELICIO  
A Partir de: 18/07/2021 Até13/01/2022

## Processo N.:

Nome: (78338/3) JOSETE ARAUJO DE OLIVEIRA  
Un. Adm: (014257) E.E. ESTEVAO DE MENDONÇA  
A Partir de: 19/07/2021 Até14/01/2022

## Processo N.:

Nome: (87156/1) MARIA AUXILIADORA DOS SANTOS SOUZA  
Un. Adm: (010928) E.E. JOSE SALMEN HANZE  
A Partir de: 10/07/2021 Até05/01/2022

## Processo N.:

Nome: (70963/16) MAYRA SIMONE GOMES FERREIRA  
Un. Adm: (010731) E.E. DE ENSINO ESPECIAL LIVRE APRENDER  
A Partir de: 19/07/2021 Até14/01/2022

## Processo N.:

Nome: (55675/8) OZIEL MILTON RODRIGUES  
Un. Adm: (011070) E.E. DOMINGOS APARECIDO DOS SANTOS  
A Partir de: 27/07/2021 Até22/01/2022

## Processo N.:

Nome: (236055/1) ROSANA SOLANGE DE ARRUDA  
Un. Adm: (011690) E.E. FREI AMBROSIO  
A Partir de: 24/07/2021 Até19/01/2022

## Processo N.:

Nome: (53485/7) ROSENILDA GRAGEL OLIVEIRA  
Un. Adm: (015938) E.E. PEDRO ALBERTO TAYANO  
A Partir de: 27/07/2021 Até22/01/2022

## Processo N.:

Nome: (65840/5) SIRLEI TEREZINHA COLLA BLOCK  
Un. Adm: (158330) E.E. ANDRÉANTONIO MAGGI  
A Partir de: 22/07/2021 Até17/01/2022

## Processo N.:

Nome: (212424/2) VALDETE DE CARVALHO GONCALVES DA SILVA  
Un. Adm: (091448) E.E. PROFª. EDELI MANTOVANI  
A Partir de: 19/07/2021 Até14/01/2022

## Processo N.:

Nome: (88454/17) VANUZA CRISTINA DA COSTA RODRIGUES DOS SANTOS  
Un. Adm: (013056) E.E. MARIO SPINELLI  
A Partir de: 13/07/2021 Até08/01/2022

PUBLICADA, REGISTRADA, CUMpra-SE.  
Cuiabá-MT, 09 de Agosto de 2021.  
Alan Resende Porto  
Secretário de Estado de Educação

## SETASC

## SECRETARIA DE ESTADO DE ASSISTÊNCIA SOCIAL E CIDADANIA

PORTARIA/SETASC/00075/2021

DE: 10/08/2021

O Sec de Assistencia Social e Cidadania no uso de suas atribuições que lhes são conferidas por lei,

Resolve: RETIFICAR

Evento: DESIGNAÇÃO EM SUBSTITUIÇÃO CARGO EM COMISSÃO/FUNÇÃO

## Processo N.:

Nome: (253620/1) PAOLA ALMEIDA DE OLIVEIRA  
A Partir de: 03/05/2021 Até23/05/2021  
Cargo/Função: (11606) DGA-6 SERVIDOR  
Substituído: (254007/1) SIDILENE RIBEIRO DA SILVA  
Un. Adm: (200727) COORD. ART. SOC. PARC. COM A SOCIED. CIVIL

PUBLICADA, REGISTRADA, CUMpra-SE.  
Cuiabá-MT, 09 de Agosto de 2021.  
Rosamaria Ferreira de Carvalho  
Sec de Assistencia Social e Cidadania



BOLETIM DE PESSOAL/SETASC/00319/2021

DE: 10/08/2021

O Sec de Assistencia Social e Cidadania no uso de suas atribuições que lhes são conferidas por lei,

Resolve: REMOVER  
Evento: REMOCAO

Processo N.:

Nome: (235111/1) FERNANDA STELLA DE OLIVEIRA BRANDAO BORGES  
Cargo/Função: (6027) ANALISTA DESENV ECON SOCIAL L 10050  
Para Un. Adm: (118699) UNID.ESPEC.CONTROLE MOVIMENTACAO PESSOAL  
A Partir de: 30/04/2021

Processo N.:

Nome: (81772/1) LUCIANA CERQUEIRA MORAES  
Cargo/Função: (6052) TECNICO DESENV ECO SOC L 10177/14  
Para Un. Adm: (115401) CONS. EST. DE ASSISTENCIA SOCIAL  
A Partir de: 01/08/2021

PUBLICADA, REGISTRADA, CUMPRÁ-SE.  
Cuiabá-MT, 09 de Agosto de 2021.  
Rosamaria Ferreira de Carvalho  
Sec de Assistencia Social e Cidadania

BOLETIM DE PESSOAL/SETASC/00320/2021

DE: 10/08/2021

O Sec de Assistencia Social e Cidadania no uso de suas atribuições que lhes são conferidas por lei,

Resolve: RETIFICAR  
Evento: REMOCAO

Processo N.:

Nome: (62523/7) RONDENELLY CESAR MARQUES DE ARRUDA  
Cargo/Função: (6027) ANALISTA DESENV ECON SOCIAL L 10050  
Para Un. Adm: (118699) UNID.ESPEC.CONTROLE MOVIMENTACAO PESSOAL  
A Partir de: 24/03/2021

PUBLICADA, REGISTRADA, CUMPRÁ-SE.  
Cuiabá-MT, 09 de Agosto de 2021.  
Rosamaria Ferreira de Carvalho  
Sec de Assistencia Social e Cidadania

BOLETIM DE PESSOAL/SETASC/00321/2021

DE: 10/08/2021

O Sec de Assistencia Social e Cidadania no uso de suas atribuições que lhes são conferidas por lei,

Resolve: DEFERIR  
Evento: LICENÇA PARA TRATAMENTO DE SAUDE/SEGURADO INSS/15

Processo N.:

Nome: (294231/1) THIAGO CAMPELO DA SILVA  
Cargo/Função: (11487) DGA-4  
Un. Adm: (128309) UNID. DE ASSESSORIA  
A Partir de: 12/07/2021 Até26/07/2021

PUBLICADA, REGISTRADA, CUMPRÁ-SE.  
Cuiabá-MT, 09 de Agosto de 2021.  
Rosamaria Ferreira de Carvalho  
Sec de Assistencia Social e Cidadania

BOLETIM DE PESSOAL/SETASC/00322/2021

DE: 10/08/2021

O Sec de Assistencia Social e Cidadania no uso de suas atribuições que lhes são conferidas por lei,

Resolve: DEFERIR  
Evento: LICENÇA PARA TRATAMENTO DE SAUDE

Processo N.:

Nome: (233665/1) ALESSANDRO AUGUSTO ANIBAL CUNHA  
Cargo/Função: (5365) TECNICO ADMINISTRATIVO L 10052  
Un. Adm: (201081) COORD. DE FISC., CONT. E MONIT. DE MERCADO  
A Partir de: 01/07/2021 Até08/07/2021

Processo N.:

Nome: (233665/1) ALESSANDRO AUGUSTO ANIBAL CUNHA  
Cargo/Função: (5365) TECNICO ADMINISTRATIVO L 10052  
Un. Adm: (201081) COORD. DE FISC., CONT. E MONIT. DE MERCADO  
A Partir de: 24/07/2021 Até19/01/2022

PUBLICADA, REGISTRADA, CUMPRÁ-SE.  
Cuiabá-MT, 09 de Agosto de 2021.  
Rosamaria Ferreira de Carvalho  
Sec de Assistencia Social e Cidadania

BOLETIM DE PESSOAL/SETASC/00323/2021

DE: 10/08/2021

O Sec de Assistencia Social e Cidadania no uso de suas atribuições que lhes são conferidas por lei,

Resolve: CONCEDER  
Evento: LICENÇA PATERNIDADE

Processo N.:

Nome: (239458/3) MARCOS KOPPENHAGEN WAMZER  
Cargo/Função: (5349) ANALISTA ADMINISTRATIVO L 10052  
Un. Adm: (200565) COORD. DE TEC. DA INFORMACAO  
A Partir de: 03/06/2021 Até07/06/2021

PUBLICADA, REGISTRADA, CUMPRÁ-SE.  
Cuiabá-MT, 09 de Agosto de 2021.  
Rosamaria Ferreira de Carvalho  
Sec de Assistencia Social e Cidadania

## SEDEC

## SECRETARIA DE ESTADO DE DESENVOLVIMENTO ECONÔMICO

PORTARIA/SEDEC/00025/2021

DE: 10/08/2021

O Secretário de Estado de Desenvolvimento Economico no uso de suas atribuições que lhes são conferidas por lei,

Resolve: AUTORIZAR  
Evento: DESIGNAÇÃO EM SUBSTITUIÇÃO CARGO EM COMISSÃO/FUNÇÃO

Processo N.: 346936/2021

Nome: (256091/1) TIANNE CAROLINI DOS SANTOS MACEDO  
A Partir de: 02/08/2021 Até16/08/2021  
Cargo/Função: (11622) DGA-8 SERVIDOR  
Substituído: (242403/1) KATHERINNE APARECIDA CINTRA DOS SANTOS

NINOMIYA

Un. Adm: (187992) GERENCIA DE CONTRATOS

PUBLICADA, REGISTRADA, CUMPRÁ-SE.  
Cuiabá-MT, 09 de Agosto de 2021.  
Cesar Alberto Miranda Lima dos Santos Costa  
Secretário de Estado de Desenvolvimento Economico

BOLETIM DE PESSOAL/SEDEC/00059/2021

DE: 10/08/2021

O Secretário de Estado de Desenvolvimento Economico no uso de suas atribuições que lhes são conferidas por lei,

Resolve: DEFERIR  
Evento: LICENÇA PARA TRATAMENTO DE SAUDE/SEGURADO INSS/15

Processo N.:

Nome: (299275/1) ALINE FONSECA DE CAMPOS  
Cargo/Função: (11509) DGA-6  
Un. Adm: (188433) COORD. DE ESTRUTURA E QUALIFICACAO DO TURISMO  
A Partir de: 18/07/2021 Até25/07/2021

Processo N.:

Nome: (142663/6) AMILCAR FREITAS DE ALMEIDA  
Cargo/Função: (11487) DGA-4  
Un. Adm: (183393) SUPERINT. ADMINISTRATIVA  
A Partir de: 30/07/2021 Até08/08/2021

PUBLICADA, REGISTRADA, CUMPRÁ-SE.  
Cuiabá-MT, 09 de Agosto de 2021.  
Cesar Alberto Miranda Lima dos Santos Costa  
Secretário de Estado de Desenvolvimento Economico

## SECEI

## SECRETARIA DE ESTADO DE CULTURA, ESPORTE E LAZER

BOLETIM DE PESSOAL/SECEL/00063/2021

DE: 10/08/2021

O Sec. de Estado de Cultura, Esporte e Lazer no uso de suas atribuições que lhes são conferidas por lei,

Resolve: DEFERIR  
Evento: LICENÇA PARA TRATAMENTO DE SAUDE

Processo N.:

Nome: (205026/1) ALIPIO LUIZ DE SOUZA SILVA  
Cargo/Função: (5349) ANALISTA ADMINISTRATIVO L 10052  
Un. Adm: (187305) COORD. DE TECN. DA INFORMACAO  
A Partir de: 06/11/2020 Até17/11/2020

PUBLICADA, REGISTRADA, CUMPRÁ-SE.  
Cuiabá-MT, 09 de Agosto de 2021.  
Alberto Machado  
Sec. de Estado de Cultura, Esporte e Lazer

## SES

## SECRETARIA DE ESTADO DE SAÚDE

PORTARIA/SES/00419/2021

DE: 10/08/2021

O Secretário de Estado de Saúde no uso de suas atribuições que lhes são conferidas por lei,

Resolve: CONCEDER  
Evento: Regime de Plantão nos termos do Edital 002/SES/2020.

Processo N.: 350179/2021

Nome: (302455/1) AARAO MOSKOWISKI PINTO DE ANDRADE  
Cargo/Função: (12036) NIVEL SUPERIOR ASSISTENCIAL  
Referência: 000 Carga Horária: 20H  
Un. Adm: (118710) UNID.ESPEC. DE CONTR. MOVIMENTACAO DE PESSOAL  
A Partir de: 01/07/2021 Até28/07/2021  
Qtde Plantões: 11

Processo N.: 350179/2021

Nome: (300557/1) ADILSON ODILON DA SILVA JUNIOR  
Cargo/Função: (12036) NIVEL SUPERIOR ASSISTENCIAL  
Referência: 000 Carga Horária: 20H  
Un. Adm: (118710) UNID.ESPEC. DE CONTR. MOVIMENTACAO DE PESSOAL  
A Partir de: 01/07/2021 Até29/07/2021  
Qtde Plantões: 5

Processo N.: 350179/2021

Nome: (302429/1) ALESSANDRO DE ALBUQUERQUE KAWATAKE  
Cargo/Função: (12036) NIVEL SUPERIOR ASSISTENCIAL  
Referência: 000 Carga Horária: 20H  
Un. Adm: (118710) UNID.ESPEC. DE CONTR. MOVIMENTACAO DE PESSOAL  
A Partir de: 01/07/2021 Até29/07/2021  
Qtde Plantões: 16

Processo N.: 350179/2021

Nome: (299929/2) ALINE GRASIELLI MONCALE CAMPOS  
Cargo/Função: (12036) NIVEL SUPERIOR ASSISTENCIAL  
Referência: 000 Carga Horária: 20H  
Un. Adm: (118710) UNID.ESPEC. DE CONTR. MOVIMENTACAO DE PESSOAL  
A Partir de: 01/07/2021 Até30/07/2021  
Qtde Plantões: 12

Processo N.: 350179/2021

Nome: (300616/1) ALISSON APARECIDO NUNES  
Cargo/Função: (12036) NIVEL SUPERIOR ASSISTENCIAL  
Referência: 000 Carga Horária: 20H  
Un. Adm: (118710) UNID.ESPEC. DE CONTR. MOVIMENTACAO DE PESSOAL  
A Partir de: 01/07/2021 Até12/07/2021  
Qtde Plantões: 16

Processo N.: 350179/2021

Nome: (300433/1) ALLISON TIAGO ARRUDA DE ARAUJO  
Cargo/Função: (12036) NIVEL SUPERIOR ASSISTENCIAL  
Referência: 000 Carga Horária: 20H  
Un. Adm: (118710) UNID.ESPEC. DE CONTR. MOVIMENTACAO DE PESSOAL  
A Partir de: 01/07/2021 Até27/07/2021  
Qtde Plantões: 7

Processo N.: 350179/2021

Nome: (302813/2) AMANDA PAULA RODRIGUES NEVES DUARTE  
Cargo/Função: (12036) NIVEL SUPERIOR ASSISTENCIAL  
Referência: 000 Carga Horária: 20H  
Un. Adm: (118710) UNID.ESPEC. DE CONTR. MOVIMENTACAO DE PESSOAL  
A Partir de: 01/07/2021 Até30/07/2021  
Qtde Plantões: 6

Processo N.: 350179/2021

Nome: (304470/1) ANA FLAVIA MIRANDA DE CARVALHO DUARTE  
Cargo/Função: (12036) NIVEL SUPERIOR ASSISTENCIAL  
Referência: 000 Carga Horária: 20H  
Un. Adm: (118710) UNID.ESPEC. DE CONTR. MOVIMENTACAO DE PESSOAL  
A Partir de: 01/07/2021 Até29/07/2021  
Qtde Plantões: 16

Processo N.: 350179/2021

Nome: (300609/1) ANA PAULA LESSE DE OLIVEIRA  
Cargo/Função: (12036) NIVEL SUPERIOR ASSISTENCIAL  
Referência: 000 Carga Horária: 20H  
Un. Adm: (118710) UNID.ESPEC. DE CONTR. MOVIMENTACAO DE PESSOAL  
A Partir de: 01/07/2021 Até30/07/2021  
Qtde Plantões: 12

Processo N.: 350179/2021

Nome: (300300/1) ANA RITA DE OLIVEIRA PASSOS  
Cargo/Função: (12036) NIVEL SUPERIOR ASSISTENCIAL  
Referência: 000 Carga Horária: 20H  
Un. Adm: (118710) UNID.ESPEC. DE CONTR. MOVIMENTACAO DE PESSOAL  
A Partir de: 01/07/2021 Até27/07/2021  
Qtde Plantões: 2

Processo N.: 350179/2021

Nome: (300747/1) ANDREA CASTIGLIONI ALVES TEIXEIRA E SILVA  
Cargo/Função: (12036) NIVEL SUPERIOR ASSISTENCIAL  
Referência: 000 Carga Horária: 20H  
Un. Adm: (118710) UNID.ESPEC. DE CONTR. MOVIMENTACAO DE PESSOAL  
A Partir de: 01/07/2021 Até28/07/2021  
Qtde Plantões: 4

Processo N.: 350179/2021

Nome: (300613/1) ANNA CLAUDIA SANTANA NUNES SERRA  
Cargo/Função: (12036) NIVEL SUPERIOR ASSISTENCIAL  
Referência: 000 Carga Horária: 20H  
Un. Adm: (118710) UNID.ESPEC. DE CONTR. MOVIMENTACAO DE PESSOAL  
A Partir de: 01/07/2021 Até30/07/2021  
Qtde Plantões: 15

Processo N.: 350179/2021

Nome: (302435/1) ANNA KARINA NUNES RODRIGUES KAWATAKE  
Cargo/Função: (12036) NIVEL SUPERIOR ASSISTENCIAL  
Referência: 000 Carga Horária: 20H  
Un. Adm: (118710) UNID.ESPEC. DE CONTR. MOVIMENTACAO DE PESSOAL  
A Partir de: 01/07/2021 Até28/07/2021  
Qtde Plantões: 16

Processo N.: 350179/2021

Nome: (300810/1) ANNIE CAROLINE MAGALHAES SANTOS  
Cargo/Função: (12036) NIVEL SUPERIOR ASSISTENCIAL  
Referência: 000 Carga Horária: 20H  
Un. Adm: (118710) UNID.ESPEC. DE CONTR. MOVIMENTACAO DE PESSOAL  
A Partir de: 01/07/2021 Até22/07/2021  
Qtde Plantões: 11

Processo N.: 350179/2021

Nome: (300805/1) ARTUR CARVALHO ROMIO  
Cargo/Função: (12036) NIVEL SUPERIOR ASSISTENCIAL  
Referência: 000 Carga Horária: 20H  
Un. Adm: (118710) UNID.ESPEC. DE CONTR. MOVIMENTACAO DE PESSOAL  
A Partir de: 01/07/2021 Até30/07/2021  
Qtde Plantões: 15

Processo N.: 350179/2021

Nome: (300228/2) AZIZE FARES FARES  
Cargo/Função: (12036) NIVEL SUPERIOR ASSISTENCIAL  
Referência: 000 Carga Horária: 20H  
Un. Adm: (118710) UNID.ESPEC. DE CONTR. MOVIMENTACAO DE PESSOAL  
A Partir de: 01/07/2021 Até30/07/2021  
Qtde Plantões: 16

Processo N.: 350179/2021

Nome: (300296/1) BARBARA LOPES BARBOSA DE BRITO  
Cargo/Função: (12036) NIVEL SUPERIOR ASSISTENCIAL  
Referência: 000 Carga Horária: 20H  
Un. Adm: (118710) UNID.ESPEC. DE CONTR. MOVIMENTACAO DE PESSOAL  
A Partir de: 01/07/2021 Até27/07/2021  
Qtde Plantões: 16

Processo N.: 350179/2021

Nome: (300306/1) BRUNO FERNANDES  
Cargo/Função: (12036) NIVEL SUPERIOR ASSISTENCIAL  
Referência: 000 Carga Horária: 20H  
Un. Adm: (118710) UNID.ESPEC. DE CONTR. MOVIMENTACAO DE PESSOAL  
A Partir de: 01/07/2021 Até29/07/2021  
Qtde Plantões: 14

Processo N.: 350179/2021

Nome: (300482/1) BRUNO FERRAZ DE OLIVEIRA  
Cargo/Função: (12036) NIVEL SUPERIOR ASSISTENCIAL  
Referência: 000 Carga Horária: 20H  
Un. Adm: (118710) UNID.ESPEC. DE CONTR. MOVIMENTACAO DE PESSOAL  
A Partir de: 01/07/2021 Até27/07/2021  
Qtde Plantões: 16

Processo N.: 350179/2021

Nome: (304442/1) CAIO GUSTAVO DA SILVA  
Cargo/Função: (12036) NIVEL SUPERIOR ASSISTENCIAL  
Referência: 000 Carga Horária: 20H  
Un. Adm: (118710) UNID.ESPEC. DE CONTR. MOVIMENTACAO DE PESSOAL  
A Partir de: 01/07/2021 Até30/07/2021  
Qtde Plantões: 15

Processo N.: 350179/2021

Nome: (300310/1) CAMYLA LEMOS BUDIB  
Cargo/Função: (12036) NIVEL SUPERIOR ASSISTENCIAL  
Referência: 000 Carga Horária: 20H  
Un. Adm: (118710) UNID.ESPEC. DE CONTR. MOVIMENTACAO DE PESSOAL  
A Partir de: 01/07/2021 Até26/07/2021  
Qtde Plantões: 16

Processo N.: 350179/2021

Nome: (300856/1) CARLOS AUGUSTO CARRETONI VAZ  
Cargo/Função: (12036) NIVEL SUPERIOR ASSISTENCIAL  
Referência: 000 Carga Horária: 20H  
Un. Adm: (118710) UNID.ESPEC. DE CONTR. MOVIMENTACAO DE PESSOAL  
A Partir de: 01/07/2021 Até28/07/2021  
Qtde Plantões: 16

Processo N.: 350179/2021

Nome: (300428/1) CARLOS AUGUSTO SILVA XAVIER ARAUJO  
Cargo/Função: (12036) NIVEL SUPERIOR ASSISTENCIAL  
Referência: 000 Carga Horária: 20H  
Un. Adm: (118710) UNID.ESPEC. DE CONTR. MOVIMENTACAO DE PESSOAL  
A Partir de: 01/07/2021 Até27/07/2021  
Qtde Plantões: 13

Processo N.: 350179/2021

Nome: (300753/1) CAROLINA MISSIO RODRIGUES  
Cargo/Função: (12036) NIVEL SUPERIOR ASSISTENCIAL  
Referência: 000 Carga Horária: 20H  
Un. Adm: (118710) UNID.ESPEC. DE CONTR. MOVIMENTACAO DE PESSOAL  
A Partir de: 01/07/2021 Até27/07/2021  
Qtde Plantões: 5

Processo N.: 350179/2021

Nome: (300299/1) CAROLINE REYES  
Cargo/Função: (12036) NIVEL SUPERIOR ASSISTENCIAL  
Referência: 000 Carga Horária: 20H  
Un. Adm: (118710) UNID.ESPEC. DE CONTR. MOVIMENTACAO DE PESSOAL  
A Partir de: 01/07/2021 Até30/07/2021  
Qtde Plantões: 4

Processo N.: 350179/2021

Nome: (302421/1) CESAR AUGUSTO APARECIDO VITORIO ZILIO  
Cargo/Função: (12036) NIVEL SUPERIOR ASSISTENCIAL  
Referência: 000 Carga Horária: 20H  
Un. Adm: (118710) UNID.ESPEC. DE CONTR. MOVIMENTACAO DE PESSOAL  
A Partir de: 01/07/2021 Até28/07/2021  
Qtde Plantões: 8

Processo N.: 350179/2021

Nome: (302801/1) CYNARA MONIZ FIGUEIRA  
Cargo/Função: (12036) NIVEL SUPERIOR ASSISTENCIAL  
Referência: 000 Carga Horária: 20H  
Un. Adm: (118710) UNID.ESPEC. DE CONTR. MOVIMENTACAO DE PESSOAL  
A Partir de: 01/07/2021 Até27/07/2021  
Qtde Plantões: 7

Processo N.: 350179/2021

Nome: (300553/1) DANYELE Mouro  
Cargo/Função: (12036) NIVEL SUPERIOR ASSISTENCIAL  
Referência: 000 Carga Horária: 20H  
Un. Adm: (118710) UNID.ESPEC. DE CONTR. MOVIMENTACAO DE PESSOAL  
A Partir de: 01/07/2021 Até12/07/2021  
Qtde Plantões: 2

Processo N.: 350179/2021

Nome: (304295/1) DEBORA CRISTINE BARBOSA LOPES  
Cargo/Função: (12036) NIVEL SUPERIOR ASSISTENCIAL  
Referência: 000 Carga Horária: 20H  
Un. Adm: (118710) UNID.ESPEC. DE CONTR. MOVIMENTACAO DE PESSOAL  
A Partir de: 01/07/2021 Até22/07/2021  
Qtde Plantões: 14

Processo N.: 350179/2021

Nome: (302423/1) ELIAS TEIXEIRA PIMENTEL  
Cargo/Função: (12036) NIVEL SUPERIOR ASSISTENCIAL  
Referência: 000 Carga Horária: 20H  
Un. Adm: (118710) UNID.ESPEC. DE CONTR. MOVIMENTACAO DE PESSOAL  
A Partir de: 01/07/2021 Até27/07/2021  
Qtde Plantões: 15

Processo N.: 350179/2021

Nome: (300633/1) ELIZIANA FERREIRA D ARTIBALE  
Cargo/Função: (12036) NIVEL SUPERIOR ASSISTENCIAL  
Referência: 000 Carga Horária: 20H  
Un. Adm: (118710) UNID.ESPEC. DE CONTR. MOVIMENTACAO DE PESSOAL  
A Partir de: 01/07/2021 Até27/07/2021  
Qtde Plantões: 8

Processo N.: 350179/2021

Nome: (302860/1) EMANUELLE ALENCAR PEREIRA  
Cargo/Função: (12036) NIVEL SUPERIOR ASSISTENCIAL  
Referência: 000 Carga Horária: 20H  
Un. Adm: (118710) UNID.ESPEC. DE CONTR. MOVIMENTACAO DE PESSOAL  
A Partir de: 01/07/2021 Até30/07/2021  
Qtde Plantões: 16

Processo N.: 350179/2021

Nome: (296810/3) EMILIO SMILJANIC NETO JUNIOR  
Cargo/Função: (12036) NIVEL SUPERIOR ASSISTENCIAL  
Referência: 000 Carga Horária: 20H  
Un. Adm: (118710) UNID.ESPEC. DE CONTR. MOVIMENTACAO DE PESSOAL  
A Partir de: 01/07/2021 Até26/07/2021  
Qtde Plantões: 16

Processo N.: 350179/2021

Nome: (300301/1) EVARISTO PERON NETO  
Cargo/Função: (12036) NIVEL SUPERIOR ASSISTENCIAL  
Referência: 000 Carga Horária: 20H  
Un. Adm: (118710) UNID.ESPEC. DE CONTR. MOVIMENTACAO DE PESSOAL  
A Partir de: 01/07/2021 Até29/07/2021  
Qtde Plantões: 16

Processo N.: 350179/2021

Nome: (300615/1) EVELIN BRANDELEIRO  
Cargo/Função: (12036) NIVEL SUPERIOR ASSISTENCIAL  
Referência: 000 Carga Horária: 20H  
Un. Adm: (118710) UNID.ESPEC. DE CONTR. MOVIMENTACAO DE PESSOAL  
A Partir de: 01/07/2021 Até23/07/2021  
Qtde Plantões: 16

Processo N.: 350179/2021

Nome: (129257/3) FABIOLA LAUREN DE CASTRO SULZBACHER  
Cargo/Função: (12036) NIVEL SUPERIOR ASSISTENCIAL  
Referência: 000 Carga Horária: 20H  
Un. Adm: (118710) UNID.ESPEC. DE CONTR. MOVIMENTACAO DE PESSOAL  
A Partir de: 01/07/2021 Até29/07/2021  
Qtde Plantões: 14

Processo N.: 350179/2021

Nome: (140100/5) FABRICIA DE OLIVEIRA ASSIS CANTADORI  
Cargo/Função: (12036) NIVEL SUPERIOR ASSISTENCIAL  
Referência: 000 Carga Horária: 20H  
Un. Adm: (118710) UNID.ESPEC. DE CONTR. MOVIMENTACAO DE PESSOAL  
A Partir de: 01/07/2021 Até30/07/2021  
Qtde Plantões: 16

Processo N.: 350179/2021

Nome: (300764/1) FELIPE COSTA MARQUES NINOMIYA  
Cargo/Função: (12036) NIVEL SUPERIOR ASSISTENCIAL  
Referência: 000 Carga Horária: 20H  
Un. Adm: (118710) UNID.ESPEC. DE CONTR. MOVIMENTACAO DE PESSOAL  
A Partir de: 01/07/2021 Até28/07/2021  
Qtde Plantões: 16

Processo N.: 350179/2021

Nome: (299463/2) GABRIELA MIORALI LOMBARDI DE KATO  
Cargo/Função: (12036) NIVEL SUPERIOR ASSISTENCIAL  
Referência: 000 Carga Horária: 40H  
Un. Adm: (118710) UNID.ESPEC. DE CONTR. MOVIMENTACAO DE PESSOAL  
A Partir de: 01/07/2021 Até30/07/2021  
Qtde Plantões: 16

Processo N.: 350179/2021

Nome: (300312/1) GABRIELLY MENUZI  
Cargo/Função: (12036) NIVEL SUPERIOR ASSISTENCIAL  
Referência: 000 Carga Horária: 20H  
Un. Adm: (118710) UNID.ESPEC. DE CONTR. MOVIMENTACAO DE PESSOAL  
A Partir de: 01/07/2021 Até20/07/2021  
Qtde Plantões: 15

Processo N.: 350179/2021

Nome: (304343/1) GESSICA LORRAYNE DE SOUZA PEREIRA MORAIS  
Cargo/Função: (12036) NIVEL SUPERIOR ASSISTENCIAL  
Referência: 000 Carga Horária: 20H  
Un. Adm: (118710) UNID.ESPEC. DE CONTR. MOVIMENTACAO DE PESSOAL  
A Partir de: 01/07/2021 Até29/07/2021  
Qtde Plantões: 16

Processo N.: 350179/2021

Nome: (279079/3) GRAZIELA CRISTINA PADILHA  
Cargo/Função: (12036) NIVEL SUPERIOR ASSISTENCIAL  
Referência: 000 Carga Horária: 20H  
Un. Adm: (118710) UNID.ESPEC. DE CONTR. MOVIMENTACAO DE PESSOAL  
A Partir de: 01/07/2021 Até28/07/2021  
Qtde Plantões: 9

Processo N.: 350179/2021

Nome: (304347/1) GUILHERME AZEVEDO SOUZA  
Cargo/Função: (12036) NIVEL SUPERIOR ASSISTENCIAL  
Referência: 000 Carga Horária: 20H  
Un. Adm: (118710) UNID.ESPEC. DE CONTR. MOVIMENTACAO DE PESSOAL  
A Partir de: 01/07/2021 Até30/07/2021  
Qtde Plantões: 16

Processo N.: 350179/2021

Nome: (302454/1) GUILHERME SORIANO PINHEIRO ESPOSITO  
Cargo/Função: (12036) NIVEL SUPERIOR ASSISTENCIAL  
Referência: 000 Carga Horária: 20H  
Un. Adm: (118710) UNID.ESPEC. DE CONTR. MOVIMENTACAO DE PESSOAL  
A Partir de: 01/07/2021 Até30/07/2021  
Qtde Plantões: 11

Processo N.: 350179/2021

Nome: (300294/1) GUSTAVO RIBEIRO LEONARDI  
Cargo/Função: (12036) NIVEL SUPERIOR ASSISTENCIAL  
Referência: 000 Carga Horária: 20H  
Un. Adm: (118710) UNID.ESPEC. DE CONTR. MOVIMENTACAO DE PESSOAL  
A Partir de: 01/07/2021 Até27/07/2021  
Qtde Plantões: 16

Processo N.: 350179/2021

Nome: (300782/1) HEKTOR FRANCA BARROS  
Cargo/Função: (12036) NIVEL SUPERIOR ASSISTENCIAL  
Referência: 000 Carga Horária: 20H  
Un. Adm: (118710) UNID.ESPEC. DE CONTR. MOVIMENTACAO DE PESSOAL  
A Partir de: 01/07/2021 Até20/07/2021  
Qtde Plantões: 16

Processo N.: 350179/2021

Nome: (302806/1) HELOISA MARGARETH RIBEIRO BRAGA  
Cargo/Função: (12036) NIVEL SUPERIOR ASSISTENCIAL  
Referência: 000 Carga Horária: 20H  
Un. Adm: (118710) UNID.ESPEC. DE CONTR. MOVIMENTACAO DE PESSOAL  
A Partir de: 01/07/2021 Até30/07/2021  
Qtde Plantões: 11

Processo N.: 350179/2021

Nome: (304348/1) JESSICA TEIXEIRA CUNHA  
Cargo/Função: (12036) NIVEL SUPERIOR ASSISTENCIAL  
Referência: 000 Carga Horária: 20H  
Un. Adm: (118710) UNID.ESPEC. DE CONTR. MOVIMENTACAO DE PESSOAL  
A Partir de: 01/07/2021 Até27/07/2021  
Qtde Plantões: 16

Processo N.: 350179/2021

Nome: (304289/1) JHONATA BORGES DA SILVA  
Cargo/Função: (12036) NIVEL SUPERIOR ASSISTENCIAL  
Referência: 000 Carga Horária: 20H  
Un. Adm: (118710) UNID.ESPEC. DE CONTR. MOVIMENTACAO DE PESSOAL  
A Partir de: 01/07/2021 Até30/07/2021  
Qtde Plantões: 13

Processo N.: 350179/2021

Nome: (300797/1) JOAO PAULO DUTRA KASTELIC  
Cargo/Função: (12036) NIVEL SUPERIOR ASSISTENCIAL  
Referência: 000 Carga Horária: 20H  
Un. Adm: (118710) UNID.ESPEC. DE CONTR. MOVIMENTACAO DE PESSOAL  
A Partir de: 01/07/2021 Até29/07/2021  
Qtde Plantões: 16

Processo N.: 350179/2021

Nome: (302414/1) JORGE LUIZ KESSLER DOS SANTOS  
Cargo/Função: (12036) NIVEL SUPERIOR ASSISTENCIAL  
Referência: 000 Carga Horária: 20H  
Un. Adm: (118710) UNID.ESPEC. DE CONTR. MOVIMENTACAO DE PESSOAL  
A Partir de: 01/07/2021 Até27/07/2021  
Qtde Plantões: 14

Processo N.: 350179/2021

Nome: (302522/1) JOSE RENATO SOUTO FARIA NAVARRO  
Cargo/Função: (12036) NIVEL SUPERIOR ASSISTENCIAL  
Referência: 000 Carga Horária: 20H  
Un. Adm: (118710) UNID.ESPEC. DE CONTR. MOVIMENTACAO DE PESSOAL  
A Partir de: 01/07/2021 Até29/07/2021  
Qtde Plantões: 16

Processo N.: 350179/2021

Nome: (300779/1) JOSIANE VENITE DE SIQUEIRA  
Cargo/Função: (12036) NIVEL SUPERIOR ASSISTENCIAL  
Referência: 000 Carga Horária: 20H  
Un. Adm: (118710) UNID.ESPEC. DE CONTR. MOVIMENTACAO DE PESSOAL  
A Partir de: 01/07/2021 Até28/07/2021  
Qtde Plantões: 5

Processo N.: 350179/2021

Nome: (302419/1) JULHA SBARDELOTO  
Cargo/Função: (12036) NIVEL SUPERIOR ASSISTENCIAL  
Referência: 000 Carga Horária: 20H  
Un. Adm: (118710) UNID.ESPEC. DE CONTR. MOVIMENTACAO DE PESSOAL  
A Partir de: 01/07/2021 Até28/07/2021  
Qtde Plantões: 16

Processo N.: 350179/2021

Nome: (302448/1) JULIANA OMETTO GASPAP  
 Cargo/Função: (12036) NIVEL SUPERIOR ASSISTENCIAL  
 Referência: 000 Carga Horária: 20H  
 Un. Adm: (118710) UNID.ESPEC. DE CONTR. MOVIMENTACAO DE PESSOAL  
 A Partir de: 01/07/2021 Até28/07/2021  
 Qtde Plantões: 2

Processo N.: 350179/2021

Nome: (304351/1) KAMILA MACIEL COSTA SALES  
 Cargo/Função: (12036) NIVEL SUPERIOR ASSISTENCIAL  
 Referência: 000 Carga Horária: 20H  
 Un. Adm: (118710) UNID.ESPEC. DE CONTR. MOVIMENTACAO DE PESSOAL  
 A Partir de: 01/07/2021 Até26/07/2021  
 Qtde Plantões: 16

Processo N.: 350179/2021

Nome: (300663/1) KARITAS JESSICA PEREIRA TIRAPELLI  
 Cargo/Função: (12036) NIVEL SUPERIOR ASSISTENCIAL  
 Referência: 000 Carga Horária: 20H  
 Un. Adm: (118710) UNID.ESPEC. DE CONTR. MOVIMENTACAO DE PESSOAL  
 A Partir de: 01/07/2021 Até29/07/2021  
 Qtde Plantões: 11

Processo N.: 350179/2021

Nome: (302529/1) KENNY HELLEN CRUZ SILVA  
 Cargo/Função: (12036) NIVEL SUPERIOR ASSISTENCIAL  
 Referência: 000 Carga Horária: 20H  
 Un. Adm: (118710) UNID.ESPEC. DE CONTR. MOVIMENTACAO DE PESSOAL  
 A Partir de: 01/07/2021 Até30/07/2021  
 Qtde Plantões: 16

Processo N.: 350179/2021

Nome: (300602/1) KLEBER CRUZ VOLTARELLI  
 Cargo/Função: (12036) NIVEL SUPERIOR ASSISTENCIAL  
 Referência: 000 Carga Horária: 20H  
 Un. Adm: (118710) UNID.ESPEC. DE CONTR. MOVIMENTACAO DE PESSOAL  
 A Partir de: 01/07/2021 Até30/07/2021  
 Qtde Plantões: 16

Processo N.: 350179/2021

Nome: (300426/1) KLESIA ADAYNNY RODRIGUES  
 Cargo/Função: (12036) NIVEL SUPERIOR ASSISTENCIAL  
 Referência: 000 Carga Horária: 20H  
 Un. Adm: (118710) UNID.ESPEC. DE CONTR. MOVIMENTACAO DE PESSOAL  
 A Partir de: 01/07/2021 Até30/07/2021  
 Qtde Plantões: 8

Processo N.: 350179/2021

Nome: (300302/1) LAINNE RAPOZO DA SILVA SOARES  
 Cargo/Função: (12036) NIVEL SUPERIOR ASSISTENCIAL  
 Referência: 000 Carga Horária: 20H  
 Un. Adm: (118710) UNID.ESPEC. DE CONTR. MOVIMENTACAO DE PESSOAL  
 A Partir de: 01/07/2021 Até19/07/2021  
 Qtde Plantões: 3

Processo N.: 350179/2021

Nome: (304448/1) LAISSA CAETANO DE OLIVEIRA  
 Cargo/Função: (12036) NIVEL SUPERIOR ASSISTENCIAL  
 Referência: 000 Carga Horária: 20H  
 Un. Adm: (118710) UNID.ESPEC. DE CONTR. MOVIMENTACAO DE PESSOAL  
 A Partir de: 01/07/2021 Até30/07/2021  
 Qtde Plantões: 14

Processo N.: 350179/2021

Nome: (300793/1) LARISSA FABIANA COSTA MATHEUS  
 Cargo/Função: (12036) NIVEL SUPERIOR ASSISTENCIAL  
 Referência: 000 Carga Horária: 20H  
 Un. Adm: (118710) UNID.ESPEC. DE CONTR. MOVIMENTACAO DE PESSOAL  
 A Partir de: 01/07/2021 Até30/07/2021  
 Qtde Plantões: 10

Processo N.: 350179/2021

Nome: (298707/2) LAURA BEATRIZ MENDONCA DE AMORIM  
 Cargo/Função: (12036) NIVEL SUPERIOR ASSISTENCIAL  
 Referência: 000 Carga Horária: 20H  
 Un. Adm: (118710) UNID.ESPEC. DE CONTR. MOVIMENTACAO DE PESSOAL  
 A Partir de: 01/07/2021 Até30/07/2021  
 Qtde Plantões: 16

Processo N.: 350179/2021

Nome: (304664/1) LEIDIANY ALVES DE AMORIM  
 Cargo/Função: (12036) NIVEL SUPERIOR ASSISTENCIAL  
 Referência: 000 Carga Horária: 20H  
 Un. Adm: (118710) UNID.ESPEC. DE CONTR. MOVIMENTACAO DE PESSOAL  
 A Partir de: 01/07/2021 Até21/07/2021  
 Qtde Plantões: 14

Processo N.: 350179/2021

Nome: (300610/1) LEONARDO JOSE GROSSO ESTRADA  
 Cargo/Função: (12036) NIVEL SUPERIOR ASSISTENCIAL  
 Referência: 000 Carga Horária: 20H  
 Un. Adm: (118710) UNID.ESPEC. DE CONTR. MOVIMENTACAO DE PESSOAL  
 A Partir de: 01/07/2021 Até30/07/2021  
 Qtde Plantões: 14

Processo N.: 350179/2021

Nome: (300827/1) LETICIA ROSA DE ANDRADE  
 Cargo/Função: (12036) NIVEL SUPERIOR ASSISTENCIAL  
 Referência: 000 Carga Horária: 20H  
 Un. Adm: (118710) UNID.ESPEC. DE CONTR. MOVIMENTACAO DE PESSOAL  
 A Partir de: 01/07/2021 Até30/07/2021  
 Qtde Plantões: 9

Processo N.: 350179/2021

Nome: (300226/2) LUCAS GUIMARAES CARRIJO  
 Cargo/Função: (12036) NIVEL SUPERIOR ASSISTENCIAL  
 Referência: 000 Carga Horária: 20H  
 Un. Adm: (118710) UNID.ESPEC. DE CONTR. MOVIMENTACAO DE PESSOAL  
 A Partir de: 01/07/2021 Até29/07/2021  
 Qtde Plantões: 16

Processo N.: 350179/2021

Nome: (300177/2) LUIS FERNANDO CORREA DE SOUZA AUGUSTO MARTINS  
 Cargo/Função: (12036) NIVEL SUPERIOR ASSISTENCIAL  
 Referência: 000 Carga Horária: 20H  
 Un. Adm: (118710) UNID.ESPEC. DE CONTR. MOVIMENTACAO DE PESSOAL  
 A Partir de: 01/07/2021 Até29/07/2021  
 Qtde Plantões: 10

Processo N.: 350179/2021

Nome: (300798/1) MARCEL GOMES EPAMINONDAS DA SILVA  
 Cargo/Função: (12036) NIVEL SUPERIOR ASSISTENCIAL  
 Referência: 000 Carga Horária: 20H  
 Un. Adm: (118710) UNID.ESPEC. DE CONTR. MOVIMENTACAO DE PESSOAL  
 A Partir de: 01/07/2021 Até29/07/2021  
 Qtde Plantões: 5

Processo N.: 350179/2021

Nome: (299294/2) MARCOS BENEDITO FIGUEIREDO BRANDAO  
 Cargo/Função: (12036) NIVEL SUPERIOR ASSISTENCIAL  
 Referência: 000 Carga Horária: 20H  
 Un. Adm: (118710) UNID.ESPEC. DE CONTR. MOVIMENTACAO DE PESSOAL  
 A Partir de: 01/07/2021 Até30/07/2021  
 Qtde Plantões: 16

Processo N.: 350179/2021

Nome: (300608/1) MARIA BENEDITA FIGUEIREDO BRANDAO  
 Cargo/Função: (12036) NIVEL SUPERIOR ASSISTENCIAL  
 Referência: 000 Carga Horária: 20H  
 Un. Adm: (118710) UNID.ESPEC. DE CONTR. MOVIMENTACAO DE PESSOAL  
 A Partir de: 01/07/2021 Até29/07/2021  
 Qtde Plantões: 16

Processo N.: 350179/2021

Nome: (302800/1) MARIA EDUARDA MARCONDES COUTINHO  
 Cargo/Função: (12036) NIVEL SUPERIOR ASSISTENCIAL  
 Referência: 000 Carga Horária: 20H  
 Un. Adm: (118710) UNID.ESPEC. DE CONTR. MOVIMENTACAO DE PESSOAL  
 A Partir de: 01/07/2021 Até27/07/2021  
 Qtde Plantões: 6

Processo N.: 350179/2021

Nome: (226455/2) MARIA THAIS MIKUNI MENDONCA  
 Cargo/Função: (12036) NIVEL SUPERIOR ASSISTENCIAL  
 Referência: 000 Carga Horária: 20H  
 Un. Adm: (118710) UNID.ESPEC. DE CONTR. MOVIMENTACAO DE PESSOAL  
 A Partir de: 01/07/2021 Até16/07/2021  
 Qtde Plantões: 16

Processo N.: 350179/2021

Nome: (300800/1) MARIANA CARDOSO BERTOCO  
 Cargo/Função: (12036) NIVEL SUPERIOR ASSISTENCIAL  
 Referência: 000 Carga Horária: 20H  
 Un. Adm: (118710) UNID.ESPEC. DE CONTR. MOVIMENTACAO DE PESSOAL  
 A Partir de: 01/07/2021 Até29/07/2021  
 Qtde Plantões: 5

Processo N.: 350179/2021

Nome: (302795/1) MARJORIE RAFAELLY DE PAULA VENZO  
 Cargo/Função: (12036) NIVEL SUPERIOR ASSISTENCIAL  
 Referência: 000 Carga Horária: 20H  
 Un. Adm: (118710) UNID.ESPEC. DE CONTR. MOVIMENTACAO DE PESSOAL  
 A Partir de: 01/07/2021 Até30/07/2021  
 Qtde Plantões: 13

Processo N.: 350179/2021

Nome: (300282/1) MAYLLA KAROLYNNE DE OLIVEIRA CAMILO  
 Cargo/Função: (12036) NIVEL SUPERIOR ASSISTENCIAL  
 Referência: 000 Carga Horária: 20H  
 Un. Adm: (118710) UNID.ESPEC. DE CONTR. MOVIMENTACAO DE PESSOAL  
 A Partir de: 01/07/2021 Até30/07/2021  
 Qtde Plantões: 7

Processo N.: 350179/2021

Nome: (300315/1) MICHELLE STEFANNY FONSECA LAFETA  
 Cargo/Função: (12036) NIVEL SUPERIOR ASSISTENCIAL  
 Referência: 000 Carga Horária: 20H  
 Un. Adm: (118710) UNID.ESPEC. DE CONTR. MOVIMENTACAO DE PESSOAL  
 A Partir de: 01/07/2021 Até30/07/2021  
 Qtde Plantões: 14

Processo N.: 350179/2021

Nome: (300777/1) MICHELLY OLIVEIRA SOBRINHO  
 Cargo/Função: (12036) NIVEL SUPERIOR ASSISTENCIAL  
 Referência: 000 Carga Horária: 20H  
 Un. Adm: (118710) UNID.ESPEC. DE CONTR. MOVIMENTACAO DE PESSOAL  
 A Partir de: 01/07/2021 Até30/07/2021  
 Qtde Plantões: 14

Processo N.: 350179/2021

Nome: (300581/1) MIKAELLA DAL PIVA  
 Cargo/Função: (12036) NIVEL SUPERIOR ASSISTENCIAL  
 Referência: 000 Carga Horária: 20H  
 Un. Adm: (118710) UNID.ESPEC. DE CONTR. MOVIMENTACAO DE PESSOAL  
 A Partir de: 01/07/2021 Até27/07/2021  
 Qtde Plantões: 16



Processo N.: 350179/2021

Nome: (300481/1) MIKAELE DIAS BARRETO  
Cargo/Função: (12036) NIVEL SUPERIOR ASSISTENCIAL  
Referência: 000 Carga Horária: 20H  
Un. Adm: (118710) UNID.ESPEC. DE CONTR. MOVIMENTACAO DE PESSOAL  
A Partir de: 01/07/2021 Até28/07/2021  
Qtde Plantões: 16

Processo N.: 350179/2021

Nome: (300795/1) MIRIAM OLIVEIRA SOBRINHO  
Cargo/Função: (12036) NIVEL SUPERIOR ASSISTENCIAL  
Referência: 000 Carga Horária: 20H  
Un. Adm: (118710) UNID.ESPEC. DE CONTR. MOVIMENTACAO DE PESSOAL  
A Partir de: 01/07/2021 Até30/07/2021  
Qtde Plantões: 15

Processo N.: 350179/2021

Nome: (297185/3) MIRIELLY REGINA DATSCH  
Cargo/Função: (12036) NIVEL SUPERIOR ASSISTENCIAL  
Referência: 000 Carga Horária: 20H  
Un. Adm: (118710) UNID.ESPEC. DE CONTR. MOVIMENTACAO DE PESSOAL  
A Partir de: 01/07/2021 Até30/07/2021  
Qtde Plantões: 14

Processo N.: 350179/2021

Nome: (300596/1) MUNIQUE GOMES  
Cargo/Função: (12036) NIVEL SUPERIOR ASSISTENCIAL  
Referência: 000 Carga Horária: 20H  
Un. Adm: (118710) UNID.ESPEC. DE CONTR. MOVIMENTACAO DE PESSOAL  
A Partir de: 01/07/2021 Até30/07/2021  
Qtde Plantões: 9

Processo N.: 350179/2021

Nome: (303557/1) NATALIA KENSY FALKENBERG  
Cargo/Função: (12036) NIVEL SUPERIOR ASSISTENCIAL  
Referência: 000 Carga Horária: 20H  
Un. Adm: (118710) UNID.ESPEC. DE CONTR. MOVIMENTACAO DE PESSOAL  
A Partir de: 01/07/2021 Até29/07/2021  
Qtde Plantões: 16

Processo N.: 350179/2021

Nome: (295344/3) NATALIA SANTANA MOREIRA NUNES  
Cargo/Função: (12036) NIVEL SUPERIOR ASSISTENCIAL  
Referência: 000 Carga Horária: 20H  
Un. Adm: (118710) UNID.ESPEC. DE CONTR. MOVIMENTACAO DE PESSOAL  
A Partir de: 01/07/2021 Até23/07/2021  
Qtde Plantões: 11

Processo N.: 350179/2021

Nome: (299424/2) NATHALIA LEITE OLIVEIRA ZEITOUN  
Cargo/Função: (12036) NIVEL SUPERIOR ASSISTENCIAL  
Referência: 000 Carga Horária: 20H  
Un. Adm: (118710) UNID.ESPEC. DE CONTR. MOVIMENTACAO DE PESSOAL  
A Partir de: 01/07/2021 Até30/07/2021  
Qtde Plantões: 12

Processo N.: 350179/2021

Nome: (300745/1) OMAR CEZAR DOS SANTOS  
Cargo/Função: (12036) NIVEL SUPERIOR ASSISTENCIAL  
Referência: 000 Carga Horária: 20H  
Un. Adm: (118710) UNID.ESPEC. DE CONTR. MOVIMENTACAO DE PESSOAL  
A Partir de: 01/07/2021 Até30/07/2021  
Qtde Plantões: 10

Processo N.: 350179/2021

Nome: (300556/1) ORIVALDO AMANCIO NUNES NETO  
Cargo/Função: (12036) NIVEL SUPERIOR ASSISTENCIAL  
Referência: 000 Carga Horária: 20H  
Un. Adm: (118710) UNID.ESPEC. DE CONTR. MOVIMENTACAO DE PESSOAL  
A Partir de: 01/07/2021 Até30/07/2021  
Qtde Plantões: 15

Processo N.: 350179/2021

Nome: (300429/1) PABLO DIAS DUARTE  
Cargo/Função: (12036) NIVEL SUPERIOR ASSISTENCIAL  
Referência: 000 Carga Horária: 20H  
Un. Adm: (118710) UNID.ESPEC. DE CONTR. MOVIMENTACAO DE PESSOAL  
A Partir de: 01/07/2021 Até26/07/2021  
Qtde Plantões: 12

Processo N.: 350179/2021

Nome: (302530/1) PALOMA MESQUITA MENDES  
Cargo/Função: (12036) NIVEL SUPERIOR ASSISTENCIAL  
Referência: 000 Carga Horária: 40H  
Un. Adm: (118710) UNID.ESPEC. DE CONTR. MOVIMENTACAO DE PESSOAL  
A Partir de: 01/07/2021 Até28/07/2021  
Qtde Plantões: 12

Processo N.: 350179/2021

Nome: (302418/1) PAOLA PATRICIA KNIPPELBERG ESCOBAR  
Cargo/Função: (12036) NIVEL SUPERIOR ASSISTENCIAL  
Referência: 000 Carga Horária: 20H  
Un. Adm: (118710) UNID.ESPEC. DE CONTR. MOVIMENTACAO DE PESSOAL  
A Partir de: 01/07/2021 Até08/07/2021  
Qtde Plantões: 16

Processo N.: 350179/2021

Nome: (304292/1) PATRICIA SILVA BARROS MATOS  
Cargo/Função: (12036) NIVEL SUPERIOR ASSISTENCIAL  
Referência: 000 Carga Horária: 20H  
Un. Adm: (118710) UNID.ESPEC. DE CONTR. MOVIMENTACAO DE PESSOAL  
A Partir de: 01/07/2021 Até29/07/2021  
Qtde Plantões: 16

Processo N.: 350179/2021

Nome: (279988/3) PAULA FRANCIS GOMES VIANA RIBEIRO  
Cargo/Função: (12036) NIVEL SUPERIOR ASSISTENCIAL  
Referência: 000 Carga Horária: 20H  
Un. Adm: (118710) UNID.ESPEC. DE CONTR. MOVIMENTACAO DE PESSOAL  
A Partir de: 01/07/2021 Até27/07/2021  
Qtde Plantões: 4

Processo N.: 350179/2021

Nome: (297000/2) PAULO HENRIQUE SILVA MARTELO  
Cargo/Função: (12036) NIVEL SUPERIOR ASSISTENCIAL  
Referência: 000 Carga Horária: 20H  
Un. Adm: (118710) UNID.ESPEC. DE CONTR. MOVIMENTACAO DE PESSOAL  
A Partir de: 01/07/2021 Até27/07/2021  
Qtde Plantões: 16

Processo N.: 350179/2021

Nome: (299747/2) PEDRO HENRIQUE AIRES CORREA  
Cargo/Função: (12036) NIVEL SUPERIOR ASSISTENCIAL  
Referência: 000 Carga Horária: 20H  
Un. Adm: (118710) UNID.ESPEC. DE CONTR. MOVIMENTACAO DE PESSOAL  
A Partir de: 01/07/2021 Até29/07/2021  
Qtde Plantões: 14

Processo N.: 350179/2021

Nome: (300419/1) PRISCILA STELLA SILVA COSAC ROCHA  
Cargo/Função: (12036) NIVEL SUPERIOR ASSISTENCIAL  
Referência: 000 Carga Horária: 20H  
Un. Adm: (118710) UNID.ESPEC. DE CONTR. MOVIMENTACAO DE PESSOAL  
A Partir de: 01/07/2021 Até28/07/2021  
Qtde Plantões: 9

Processo N.: 350179/2021

Nome: (300430/1) RAFAEL GUILHERME BARBOSA  
Cargo/Função: (12036) NIVEL SUPERIOR ASSISTENCIAL  
Referência: 000 Carga Horária: 20H  
Un. Adm: (118710) UNID.ESPEC. DE CONTR. MOVIMENTACAO DE PESSOAL  
A Partir de: 01/07/2021 Até28/07/2021  
Qtde Plantões: 12

Processo N.: 350179/2021

Nome: (282087/2) RAFAEL MARTINEZ DA SILVEIRA SCHMIDT  
Cargo/Função: (12036) NIVEL SUPERIOR ASSISTENCIAL  
Referência: 000 Carga Horária: 20H  
Un. Adm: (118710) UNID.ESPEC. DE CONTR. MOVIMENTACAO DE PESSOAL  
A Partir de: 01/07/2021 Até30/07/2021  
Qtde Plantões: 10

Processo N.: 350179/2021

Nome: (300571/1) RAFAEL OLIVEIRA DOS SANTOS  
Cargo/Função: (12036) NIVEL SUPERIOR ASSISTENCIAL  
Referência: 000 Carga Horária: 20H  
Un. Adm: (118710) UNID.ESPEC. DE CONTR. MOVIMENTACAO DE PESSOAL  
A Partir de: 01/07/2021 Até30/07/2021  
Qtde Plantões: 16

Processo N.: 350179/2021

Nome: (300279/1) RAFAEL QUIRINO DE SOUZA VILAR  
Cargo/Função: (12036) NIVEL SUPERIOR ASSISTENCIAL  
Referência: 000 Carga Horária: 20H  
Un. Adm: (118710) UNID.ESPEC. DE CONTR. MOVIMENTACAO DE PESSOAL  
A Partir de: 01/07/2021 Até30/07/2021  
Qtde Plantões: 14

Processo N.: 350179/2021

Nome: (300569/1) RAFAELLE PAES DE BARROS  
Cargo/Função: (12036) NIVEL SUPERIOR ASSISTENCIAL  
Referência: 000 Carga Horária: 20H  
Un. Adm: (118710) UNID.ESPEC. DE CONTR. MOVIMENTACAO DE PESSOAL  
A Partir de: 01/07/2021 Até28/07/2021  
Qtde Plantões: 15

Processo N.: 350179/2021

Nome: (300547/1) RAIDIA ALVES LIMA  
Cargo/Função: (12036) NIVEL SUPERIOR ASSISTENCIAL  
Referência: 000 Carga Horária: 20H  
Un. Adm: (118710) UNID.ESPEC. DE CONTR. MOVIMENTACAO DE PESSOAL  
A Partir de: 01/07/2021 Até16/07/2021  
Qtde Plantões: 16

Processo N.: 350179/2021

Nome: (302417/1) RAISSA DO CARMO VITURINO  
Cargo/Função: (12036) NIVEL SUPERIOR ASSISTENCIAL  
Referência: 000 Carga Horária: 20H  
Un. Adm: (118710) UNID.ESPEC. DE CONTR. MOVIMENTACAO DE PESSOAL  
A Partir de: 01/07/2021 Até30/07/2021  
Qtde Plantões: 16

Processo N.: 350179/2021

Nome: (300601/1) RAQUEL FRASCISCA BEZERRA CASSEB  
Cargo/Função: (12036) NIVEL SUPERIOR ASSISTENCIAL  
Referência: 000 Carga Horária: 20H  
Un. Adm: (118710) UNID.ESPEC. DE CONTR. MOVIMENTACAO DE PESSOAL  
A Partir de: 01/07/2021 Até30/07/2021  
Qtde Plantões: 12

Processo N.: 350179/2021

Nome: (300087/2) RARISSA BRITO DOURADO  
Cargo/Função: (12036) NIVEL SUPERIOR ASSISTENCIAL  
Referência: 000 Carga Horária: 20H  
Un. Adm: (118710) UNID.ESPEC. DE CONTR. MOVIMENTACAO DE PESSOAL  
A Partir de: 01/07/2021 Até26/07/2021  
Qtde Plantões: 13

Processo N.: 350179/2021

Nome: (304326/1) REMO TEIXEIRA COELHO  
Cargo/Função: (12036) NIVEL SUPERIOR ASSISTENCIAL  
Referência: 000 Carga Horária: 20H  
Un. Adm: (118710) UNID.ESPEC. DE CONTR. MOVIMENTACAO DE PESSOAL  
A Partir de: 01/07/2021 Até29/07/2021  
Qtde Plantões: 16

Processo N.: 350179/2021

Nome: (300480/1) RENAN CESAR LOUREIRO  
Cargo/Função: (12036) NIVEL SUPERIOR ASSISTENCIAL  
Referência: 000 Carga Horária: 20H  
Un. Adm: (118710) UNID.ESPEC. DE CONTR. MOVIMENTACAO DE PESSOAL  
A Partir de: 01/07/2021 Até21/07/2021  
Qtde Plantões: 6

Processo N.: 350179/2021

Nome: (300759/1) RENAN SILVA CLAUDIO  
Cargo/Função: (12036) NIVEL SUPERIOR ASSISTENCIAL  
Referência: 000 Carga Horária: 20H  
Un. Adm: (118710) UNID.ESPEC. DE CONTR. MOVIMENTACAO DE PESSOAL  
A Partir de: 01/07/2021 Até30/07/2021  
Qtde Plantões: 16

Processo N.: 350179/2021

Nome: (302812/1) RENATA SILVIA AMOROSO LUQUE  
Cargo/Função: (12036) NIVEL SUPERIOR ASSISTENCIAL  
Referência: 000 Carga Horária: 20H  
Un. Adm: (118710) UNID.ESPEC. DE CONTR. MOVIMENTACAO DE PESSOAL  
A Partir de: 01/07/2021 Até30/07/2021  
Qtde Plantões: 10

Processo N.: 350179/2021

Nome: (301027/1) RICARDO BUDTINGER FILHO  
Cargo/Função: (12036) NIVEL SUPERIOR ASSISTENCIAL  
Referência: 000 Carga Horária: 20H  
Un. Adm: (118710) UNID.ESPEC. DE CONTR. MOVIMENTACAO DE PESSOAL  
A Partir de: 01/07/2021 Até21/07/2021  
Qtde Plantões: 16

Processo N.: 350179/2021

Nome: (300468/1) RICARDO DE NORONHA BENTO  
Cargo/Função: (12036) NIVEL SUPERIOR ASSISTENCIAL  
Referência: 000 Carga Horária: 20H  
Un. Adm: (118710) UNID.ESPEC. DE CONTR. MOVIMENTACAO DE PESSOAL  
A Partir de: 01/07/2021 Até28/07/2021  
Qtde Plantões: 16

Processo N.: 350179/2021

Nome: (300980/1) ROBERTO DE OLIVEIRA RODRIGUES  
Cargo/Função: (12036) NIVEL SUPERIOR ASSISTENCIAL  
Referência: 000 Carga Horária: 20H  
Un. Adm: (118710) UNID.ESPEC. DE CONTR. MOVIMENTACAO DE PESSOAL  
A Partir de: 01/07/2021 Até12/07/2021  
Qtde Plantões: 3

Processo N.: 350179/2021

Nome: (302453/1) SARAH COSTA E SILVA  
Cargo/Função: (12036) NIVEL SUPERIOR ASSISTENCIAL  
Referência: 000 Carga Horária: 20H  
Un. Adm: (118710) UNID.ESPEC. DE CONTR. MOVIMENTACAO DE PESSOAL  
A Partir de: 01/07/2021 Até30/07/2021  
Qtde Plantões: 16

Processo N.: 350179/2021

Nome: (299858/2) TABATHA PRISCILA GOMES FELIX  
Cargo/Função: (12036) NIVEL SUPERIOR ASSISTENCIAL  
Referência: 000 Carga Horária: 20H  
Un. Adm: (118710) UNID.ESPEC. DE CONTR. MOVIMENTACAO DE PESSOAL  
A Partir de: 01/07/2021 Até26/07/2021  
Qtde Plantões: 3

Processo N.: 350179/2021

Nome: (300290/1) TAMIS COELHO NUNES  
Cargo/Função: (12036) NIVEL SUPERIOR ASSISTENCIAL  
Referência: 000 Carga Horária: 20H  
Un. Adm: (118710) UNID.ESPEC. DE CONTR. MOVIMENTACAO DE PESSOAL  
A Partir de: 01/07/2021 Até28/07/2021  
Qtde Plantões: 16

Processo N.: 350179/2021

Nome: (300307/1) THAMIRIS PAMELA DE MATTOS  
Cargo/Função: (12036) NIVEL SUPERIOR ASSISTENCIAL  
Referência: 000 Carga Horária: 20H  
Un. Adm: (118710) UNID.ESPEC. DE CONTR. MOVIMENTACAO DE PESSOAL  
A Partir de: 01/07/2021 Até30/07/2021  
Qtde Plantões: 5

Processo N.: 350179/2021

Nome: (302524/1) THAYANNE RYSIA GOMES BEZERRA  
Cargo/Função: (12036) NIVEL SUPERIOR ASSISTENCIAL  
Referência: 000 Carga Horária: 20H  
Un. Adm: (118710) UNID.ESPEC. DE CONTR. MOVIMENTACAO DE PESSOAL  
A Partir de: 01/07/2021 Até30/07/2021  
Qtde Plantões: 16

Processo N.: 350179/2021

Nome: (304665/1) ULYSSES EMANUEL CARNIELLO MOREIRA  
Cargo/Função: (12036) NIVEL SUPERIOR ASSISTENCIAL  
Referência: 000 Carga Horária: 20H  
Un. Adm: (118710) UNID.ESPEC. DE CONTR. MOVIMENTACAO DE PESSOAL  
A Partir de: 01/07/2021 Até30/07/2021  
Qtde Plantões: 11

Processo N.: 350179/2021

Nome: (302422/1) VANESSA BRITTO ZAFRA  
Cargo/Função: (12036) NIVEL SUPERIOR ASSISTENCIAL  
Referência: 000 Carga Horária: 20H  
Un. Adm: (118710) UNID.ESPEC. DE CONTR. MOVIMENTACAO DE PESSOAL  
A Partir de: 01/07/2021 Até30/07/2021  
Qtde Plantões: 8

Processo N.: 350179/2021

Nome: (300295/1) VINICIUS RIBEIRO PAES DE BARROS  
Cargo/Função: (12036) NIVEL SUPERIOR ASSISTENCIAL  
Referência: 000 Carga Horária: 20H  
Un. Adm: (118710) UNID.ESPEC. DE CONTR. MOVIMENTACAO DE PESSOAL  
A Partir de: 01/07/2021 Até30/07/2021  
Qtde Plantões: 14

Processo N.: 350179/2021

Nome: (302803/2) VITOR HUGO SILVA DOS SANTOS  
Cargo/Função: (12036) NIVEL SUPERIOR ASSISTENCIAL  
Referência: 000 Carga Horária: 20H  
Un. Adm: (118710) UNID.ESPEC. DE CONTR. MOVIMENTACAO DE PESSOAL  
A Partir de: 01/07/2021 Até16/07/2021  
Qtde Plantões: 1

Processo N.: 350179/2021

Nome: (300432/2) VITOR PIVA MORAES  
Cargo/Função: (12036) NIVEL SUPERIOR ASSISTENCIAL  
Referência: 000 Carga Horária: 20H  
Un. Adm: (118710) UNID.ESPEC. DE CONTR. MOVIMENTACAO DE PESSOAL  
A Partir de: 01/07/2021 Até30/07/2021  
Qtde Plantões: 12

Processo N.: 350179/2021

Nome: (300746/1) VIVIAN BOTOSSO GALINDO  
Cargo/Função: (12036) NIVEL SUPERIOR ASSISTENCIAL  
Referência: 000 Carga Horária: 20H  
Un. Adm: (118710) UNID.ESPEC. DE CONTR. MOVIMENTACAO DE PESSOAL  
A Partir de: 01/07/2021 Até29/07/2021  
Qtde Plantões: 11

PUBLICADA, REGISTRADA, CUMPRE-SE.  
Cuiabá-MT, 09 de Agosto de 2021.  
Gilberto Gomes de Figueiredo  
Secretário de Estado de Saúde

PORTARIA/SES/00420/2021

DE: 10/08/2021

O Secretário de Estado de Saúde no uso de suas atribuições que lhes são conferidas por lei,

Resolve: RETIFICAR

Evento: Regime de Plantão nos termos do Edital 002/SES/2020.

Processo N.: 113380/2021

Nome: (300980/1) ROBERTO DE OLIVEIRA RODRIGUES  
Cargo/Função: (12036) NIVEL SUPERIOR ASSISTENCIAL  
Referência: 000 Carga Horária: 20H  
Un. Adm: (118710) UNID.ESPEC. DE CONTR. MOVIMENTACAO DE PESSOAL  
A Partir de: 01/02/2021 Até22/02/2021  
Qtde Plantões: 15

PUBLICADA, REGISTRADA, CUMPRE-SE.  
Cuiabá-MT, 09 de Agosto de 2021.  
Gilberto Gomes de Figueiredo  
Secretário de Estado de Saúde

PORTARIA/SES/00421/2021

DE: 10/08/2021

O Secretário de Estado de Saúde no uso de suas atribuições que lhes são conferidas por lei,

Resolve: CONCEDER

Evento: Regime de Plantão nos termos do Edital 001/SES/2020.

Processo N.: 350176/2021

Nome: (300928/1) ADELIANE VIEIRA ALENCAR  
Cargo/Função: (12038) NIVEL TECNICO ASSISTENCIAL  
Referência: 000 Carga Horária: 40H  
Un. Adm: (118710) UNID.ESPEC. DE CONTR. MOVIMENTACAO DE PESSOAL  
A Partir de: 01/07/2021 Até30/07/2021  
Qtde Plantões: 7

Processo N.: 345033/2021

Nome: (301087/1) ADILSON DA COSTA VIANA  
Cargo/Função: (12046) NIVEL FUNDAMENTAL ADMINISTRATIVO  
Referência: 000 Carga Horária: 40H  
Un. Adm: (195707) HOSP REG DOUTOR ANTONIO CARLOS SOUTO FONTES  
A Partir de: 01/07/2021 Até31/07/2021  
Qtde Plantões: 14

Processo N.: 350176/2021

Nome: (304474/1) ADILSON MOISES DOS SANTOS  
Cargo/Função: (12038) NIVEL TECNICO ASSISTENCIAL  
Referência: 000 Carga Horária: 40H  
Un. Adm: (118710) UNID.ESPEC. DE CONTR. MOVIMENTACAO DE PESSOAL  
A Partir de: 01/07/2021 Até29/07/2021  
Qtde Plantões: 11

Processo N.: 343674/2021

Nome: (302734/1) ADILSON ROCHA DE JESUS  
Cargo/Função: (12046) NIVEL FUNDAMENTAL ADMINISTRATIVO  
Referência: 000 Carga Horária: 40H  
Un. Adm: (195758) HOSP. ESTADUAL LOUSITE FERREIRA DA SILVA  
A Partir de: 01/07/2021 Até29/07/2021  
Qtde Plantões: 14

Processo N.: 343678/2021

Nome: (282135/2) ADRIANA CAMPOS SILVA  
Cargo/Função: (12038) NIVEL TECNICO ASSISTENCIAL  
Referência: 000 Carga Horária: 40H  
Un. Adm: (195758) HOSP. ESTADUAL LOUSITE FERREIRA DA SILVA  
A Partir de: 01/07/2021 Até30/07/2021  
Qtde Plantões: 13

Processo N.: 353043/2021

Nome: (298795/1) ADRIANA DIAS FERNANDES BORGES  
Cargo/Função: (12036) NIVEL SUPERIOR ASSISTENCIAL  
Referência: 000 Carga Horária: 30H  
Un. Adm: (118710) UNID.ESPEC. DE CONTR. MOVIMENTACAO DE PESSOAL  
A Partir de: 01/07/2021 Até11/07/2021  
Qtde Plantões: 5

Processo N.: 343781/2021

Nome: (300636/1) ADRIANA DOS SANTOS MACENA  
Cargo/Função: (12036) NIVEL SUPERIOR ASSISTENCIAL  
Referência: 000 Carga Horária: 40H  
Un. Adm: (195740) HOSP. REG. DE SINOP  
A Partir de: 01/07/2021 Até31/07/2021  
Qtde Plantões: 13

Processo N.: 343776/2021

Nome: (299548/1) ADRIANA RIBAS DOS REIS GARCEZ  
Cargo/Função: (12036) NIVEL SUPERIOR ASSISTENCIAL  
Referência: 000 Carga Horária: 30H  
Un. Adm: (195740) HOSP. REG. DE SINOP  
A Partir de: 01/07/2021 Até22/07/2021  
Qtde Plantões: 6

Processo N.: 343678/2021

Nome: (299553/1) ADRIANA RODRIGUES DA SILVA  
Cargo/Função: (12038) NIVEL TECNICO ASSISTENCIAL  
Referência: 000 Carga Horária: 40H  
Un. Adm: (195758) HOSP. ESTADUAL LOUSITE FERREIRA DA SILVA  
A Partir de: 01/07/2021 Até30/07/2021  
Qtde Plantões: 14

Processo N.: 350176/2021

Nome: (301084/1) ADRIANE DA SILVA SOARES  
Cargo/Função: (12038) NIVEL TECNICO ASSISTENCIAL  
Referência: 000 Carga Horária: 40H  
Un. Adm: (118710) UNID.ESPEC. DE CONTR. MOVIMENTACAO DE PESSOAL  
A Partir de: 01/07/2021 Até30/07/2021  
Qtde Plantões: 14

Processo N.: 349290/2021

Nome: (304495/1) ADRIANE GUIMARAES SILVA  
Cargo/Função: (12038) NIVEL TECNICO ASSISTENCIAL  
Referência: 000 Carga Horária: 40H  
Un. Adm: (136557) DIR. DO LAB. CENT. DE SAUDE PUB. DO ESTADO DE MT  
A Partir de: 01/07/2021 Até30/07/2021  
Qtde Plantões: 14

Processo N.: 343781/2021

Nome: (304514/1) ADRIELE LAURINDO DE MORAES  
Cargo/Função: (12036) NIVEL SUPERIOR ASSISTENCIAL  
Referência: 000 Carga Horária: 40H  
Un. Adm: (195740) HOSP. REG. DE SINOP  
A Partir de: 01/07/2021 Até12/07/2021  
Qtde Plantões: 5

Processo N.: 350183/2021

Nome: (301086/1) ADRIELLI CRISTINA SOUZA DA SILVA LEITE  
Cargo/Função: (12036) NIVEL SUPERIOR ASSISTENCIAL  
Referência: 000 Carga Horária: 30H  
Un. Adm: (118710) UNID.ESPEC. DE CONTR. MOVIMENTACAO DE PESSOAL  
A Partir de: 01/07/2021 Até30/07/2021  
Qtde Plantões: 10

Processo N.: 343675/2021

Nome: (300000/1) ADRIELY DA CRUZ E SILVA ROMPATE  
Cargo/Função: (12036) NIVEL SUPERIOR ASSISTENCIAL  
Referência: 000 Carga Horária: 40H  
Un. Adm: (195758) HOSP. ESTADUAL LOUSITE FERREIRA DA SILVA  
A Partir de: 01/07/2021 Até31/07/2021  
Qtde Plantões: 14

Processo N.: 348799/2021

Nome: (57836/2) AILDES AUXILIADORA SARDI  
Cargo/Função: (12036) NIVEL SUPERIOR ASSISTENCIAL  
Referência: 000 Carga Horária: 30H  
Un. Adm: (118710) UNID.ESPEC. DE CONTR. MOVIMENTACAO DE PESSOAL  
A Partir de: 01/07/2021 Até31/07/2021  
Qtde Plantões: 12

Processo N.: 343787/2021

Nome: (304091/1) ALAF DIEGO DE CAMARGO  
Cargo/Função: (12038) NIVEL TECNICO ASSISTENCIAL  
Referência: 000 Carga Horária: 40H  
Un. Adm: (195740) HOSP. REG. DE SINOP  
A Partir de: 01/07/2021 Até29/07/2021  
Qtde Plantões: 11

Processo N.: 346628/2021

Nome: (300562/1) ALCILENE PAULA DOS SANTOS SARAIVA  
Cargo/Função: (12038) NIVEL TECNICO ASSISTENCIAL  
Referência: 000 Carga Horária: 40H  
Un. Adm: (195685) HOSP. REG. DE RONDONOPOLIS IRMÆLZA GIOVANELLA  
A Partir de: 01/07/2021 Até31/07/2021  
Qtde Plantões: 14

Processo N.: 343676/2021

Nome: (276115/4) ALDA NINA BERTULIO  
Cargo/Função: (12036) NIVEL SUPERIOR ASSISTENCIAL  
Referência: 000 Carga Horária: 30H  
Un. Adm: (195758) HOSP. ESTADUAL LOUSITE FERREIRA DA SILVA  
A Partir de: 01/07/2021 Até27/07/2021  
Qtde Plantões: 12

Processo N.: 343678/2021

Nome: (235024/22) ALDECY AUTILDES DA SILVA FERREIRA  
Cargo/Função: (12038) NIVEL TECNICO ASSISTENCIAL  
Referência: 000 Carga Horária: 40H  
Un. Adm: (195758) HOSP. ESTADUAL LOUSITE FERREIRA DA SILVA  
A Partir de: 01/07/2021 Até30/07/2021  
Qtde Plantões: 14

Processo N.: 343787/2021

Nome: (299050/1) ALESSANDRA APARECIDA ALVES  
Cargo/Função: (12038) NIVEL TECNICO ASSISTENCIAL  
Referência: 000 Carga Horária: 40H  
Un. Adm: (195740) HOSP. REG. DE SINOP  
A Partir de: 01/07/2021 Até30/07/2021  
Qtde Plantões: 12

Processo N.: 343679/2021

Nome: (299807/1) ALESSANDRA RIBEIRO DA SILVA FERREIRA  
Cargo/Função: (12036) NIVEL SUPERIOR ASSISTENCIAL  
Referência: 000 Carga Horária: 30H  
Un. Adm: (195758) HOSP. ESTADUAL LOUSITE FERREIRA DA SILVA  
A Partir de: 01/07/2021 Até28/07/2021  
Qtde Plantões: 12

Processo N.: 343680/2021

Nome: (299369/2) ALESSANDRA SILVA CAVALCANTE  
Cargo/Função: (12036) NIVEL SUPERIOR ASSISTENCIAL  
Referência: 000 Carga Horária: 40H  
Un. Adm: (195758) HOSP. ESTADUAL LOUSITE FERREIRA DA SILVA  
A Partir de: 01/07/2021 Até31/07/2021  
Qtde Plantões: 14

Processo N.: 343781/2021

Nome: (300639/1) ALESSANDRA TAIS DOS SANTOS  
Cargo/Função: (12036) NIVEL SUPERIOR ASSISTENCIAL  
Referência: 000 Carga Horária: 40H  
Un. Adm: (195740) HOSP. REG. DE SINOP  
A Partir de: 01/07/2021 Até31/07/2021  
Qtde Plantões: 14

Processo N.: 343678/2021

Nome: (300882/1) ALESSANDRA TEIXEIRA DA ROSA  
Cargo/Função: (12038) NIVEL TECNICO ASSISTENCIAL  
Referência: 000 Carga Horária: 40H  
Un. Adm: (195758) HOSP. ESTADUAL LOUSITE FERREIRA DA SILVA  
A Partir de: 01/07/2021 Até30/07/2021  
Qtde Plantões: 14

Processo N.: 348793/2021

Nome: (299521/1) ALEX DE OLIVEIRA  
Cargo/Função: (12046) NIVEL FUNDAMENTAL ADMINISTRATIVO  
Referência: 000 Carga Horária: 40H  
Un. Adm: (118710) UNID.ESPEC. DE CONTR. MOVIMENTACAO DE PESSOAL  
A Partir de: 01/07/2021 Até27/07/2021  
Qtde Plantões: 14

Processo N.: 345033/2021

Nome: (301088/1) ALEXANDRE LINO DA SILVA  
Cargo/Função: (12046) NIVEL FUNDAMENTAL ADMINISTRATIVO  
Referência: 000 Carga Horária: 40H  
Un. Adm: (195707) HOSP REG DOUTOR ANTONIO CARLOS SOUTO FONTES  
A Partir de: 01/07/2021 Até30/07/2021  
Qtde Plantões: 14

Processo N.: 343787/2021

Nome: (304092/1) ALICE FRANCISCA DA SILVA  
Cargo/Função: (12038) NIVEL TECNICO ASSISTENCIAL  
Referência: 000 Carga Horária: 40H  
Un. Adm: (195740) HOSP. REG. DE SINOP  
A Partir de: 01/07/2021 Até30/07/2021  
Qtde Plantões: 13

Processo N.: 353043/2021

Nome: (114742/7) ALICIANA ALVES FREITAS MOKFA  
Cargo/Função: (12036) NIVEL SUPERIOR ASSISTENCIAL  
Referência: 000 Carga Horária: 30H  
Un. Adm: (118710) UNID.ESPEC. DE CONTR. MOVIMENTACAO DE PESSOAL  
A Partir de: 14/07/2021 Até31/07/2021  
Qtde Plantões: 9

Processo N.: 349290/2021

Nome: (300202/1) ALINE DA SILVA VIEIRA  
Cargo/Função: (12038) NIVEL TECNICO ASSISTENCIAL  
Referência: 000 Carga Horária: 40H  
Un. Adm: (136557) DIR. DO LAB. CENT. DE SAUDE PUB. DO ESTADO DE MT  
A Partir de: 01/07/2021 Até31/07/2021  
Qtde Plantões: 14

Processo N.: 344647/2021

Nome: (299929/1) ALINE GRASIELLI MONCALE CAMPOS  
Cargo/Função: (12036) NIVEL SUPERIOR ASSISTENCIAL  
Referência: 000 Carga Horária: 40H  
Un. Adm: (195758) HOSP. ESTADUAL LOUSITE FERREIRA DA SILVA  
A Partir de: 01/07/2021 Até31/07/2021  
Qtde Plantões: 3

Processo N.: 348776/2021

Nome: (299929/3) ALINE GRASIELLI MONCALE CAMPOS  
Cargo/Função: (12036) NIVEL SUPERIOR ASSISTENCIAL  
Referência: 000 Carga Horária: 40H  
Un. Adm: (118710) UNID.ESPEC. DE CONTR. MOVIMENTACAO DE PESSOAL  
A Partir de: 01/07/2021 Até25/07/2021  
Qtde Plantões: 3

Processo N.: 346628/2021

Nome: (299476/1) ALINE MENEZES ROSSI  
Cargo/Função: (12038) NIVEL TECNICO ASSISTENCIAL  
Referência: 000 Carga Horária: 40H  
Un. Adm: (195685) HOSP. REG. DE RONDONOPOLIS IRMÃELZA GIOVANELLA  
A Partir de: 01/07/2021 Até30/07/2021  
Qtde Plantões: 14

Processo N.: 343679/2021

Nome: (295501/2) ALINE NUNES BRAGANCA  
Cargo/Função: (12036) NIVEL SUPERIOR ASSISTENCIAL  
Referência: 000 Carga Horária: 30H  
Un. Adm: (195758) HOSP. ESTADUAL LOUSITE FERREIRA DA SILVA  
A Partir de: 01/07/2021 Até30/07/2021  
Qtde Plantões: 12

Processo N.: 348797/2021

Nome: (299604/1) ALVARO VELEDA DA CRUZ  
Cargo/Função: (12038) NIVEL TECNICO ASSISTENCIAL  
Referência: 000 Carga Horária: 40H  
Un. Adm: (118710) UNID.ESPEC. DE CONTR. MOVIMENTACAO DE PESSOAL  
A Partir de: 01/07/2021 Até29/07/2021  
Qtde Plantões: 14

Processo N.: 345047/2021

Nome: (300265/1) AMANDA DELUQUE DE ALMEIDA  
Cargo/Função: (12038) NIVEL TECNICO ASSISTENCIAL  
Referência: 000 Carga Horária: 40H  
Un. Adm: (195707) HOSP REG DOUTOR ANTONIO CARLOS SOUTO FONTES  
A Partir de: 01/07/2021 Até31/07/2021  
Qtde Plantões: 14

Processo N.: 343787/2021

Nome: (299722/2) AMANDA LUIZA RODRIGUES MORENO  
Cargo/Função: (12038) NIVEL TECNICO ASSISTENCIAL  
Referência: 000 Carga Horária: 40H  
Un. Adm: (195740) HOSP. REG. DE SINOP  
A Partir de: 01/07/2021 Até31/07/2021  
Qtde Plantões: 14

Processo N.: 349290/2021

Nome: (299764/1) ANA CAROLINA FARIA DE PAULA  
Cargo/Função: (12038) NIVEL TECNICO ASSISTENCIAL  
Referência: 000 Carga Horária: 40H  
Un. Adm: (136557) DIR. DO LAB. CENT. DE SAUDE PUB. DO ESTADO DE MT  
A Partir de: 01/07/2021 Até31/07/2021  
Qtde Plantões: 14

Processo N.: 343679/2021

Nome: (299925/1) ANA CAROLINE MENDONCA TALAVERA  
Cargo/Função: (12036) NIVEL SUPERIOR ASSISTENCIAL  
Referência: 000 Carga Horária: 30H  
Un. Adm: (195758) HOSP. ESTADUAL LOUSITE FERREIRA DA SILVA  
A Partir de: 01/07/2021 Até31/07/2021  
Qtde Plantões: 12

Processo N.: 343678/2021

Nome: (299728/1) ANA DE OLIVEIRA CAMPOS  
Cargo/Função: (12038) NIVEL TECNICO ASSISTENCIAL  
Referência: 000 Carga Horária: 40H  
Un. Adm: (195758) HOSP. ESTADUAL LOUSITE FERREIRA DA SILVA  
A Partir de: 01/07/2021 Até30/07/2021  
Qtde Plantões: 14

Processo N.: 343776/2021

Nome: (299562/1) ANA LIDIA FERREIRA RAMOS  
Cargo/Função: (12036) NIVEL SUPERIOR ASSISTENCIAL  
Referência: 000 Carga Horária: 30H  
Un. Adm: (195740) HOSP. REG. DE SINOP  
A Partir de: 01/07/2021 Até31/07/2021  
Qtde Plantões: 9

Processo N.: 348797/2021

Nome: (304784/1) ANA PAULA DE SOUSA CARVALHO  
Cargo/Função: (12038) NIVEL TECNICO ASSISTENCIAL  
Referência: 000 Carga Horária: 40H  
Un. Adm: (118710) UNID.ESPEC. DE CONTR. MOVIMENTACAO DE PESSOAL  
A Partir de: 01/07/2021 Até29/07/2021  
Qtde Plantões: 14

Processo N.: 343787/2021

Nome: (299567/1) ANA PAULA FREIRE  
Cargo/Função: (12038) NIVEL TECNICO ASSISTENCIAL  
Referência: 000 Carga Horária: 40H  
Un. Adm: (195740) HOSP. REG. DE SINOP  
A Partir de: 01/07/2021 Até21/07/2021  
Qtde Plantões: 8

Processo N.: 345047/2021

Nome: (280818/2) ANA PAULA GOMES LUIZ DE MIRANDA  
Cargo/Função: (12038) NIVEL TECNICO ASSISTENCIAL  
Referência: 000 Carga Horária: 40H  
Un. Adm: (195707) HOSP REG DOUTOR ANTONIO CARLOS SOUTO FONTES  
A Partir de: 01/07/2021 Até29/07/2021  
Qtde Plantões: 14

Processo N.: 343680/2021

Nome: (299334/1) ANA PAULA NASCIMENTO FERREIRA  
Cargo/Função: (12036) NIVEL SUPERIOR ASSISTENCIAL  
Referência: 000 Carga Horária: 40H  
Un. Adm: (195758) HOSP. ESTADUAL LOUSITE FERREIRA DA SILVA  
A Partir de: 01/07/2021 Até28/07/2021  
Qtde Plantões: 14

Processo N.: 343680/2021

Nome: (301090/1) ANA PAULA SANTANA DA SILVA  
Cargo/Função: (12036) NIVEL SUPERIOR ASSISTENCIAL  
Referência: 000 Carga Horária: 40H  
Un. Adm: (195758) HOSP. ESTADUAL LOUSITE FERREIRA DA SILVA  
A Partir de: 01/07/2021 Até31/07/2021  
Qtde Plantões: 14

Processo N.: 343678/2021

Nome: (299366/2) ANA PAULA SOARES DA SILVA DE ARAUJO  
Cargo/Função: (12038) NIVEL TECNICO ASSISTENCIAL  
Referência: 000 Carga Horária: 40H  
Un. Adm: (195758) HOSP. ESTADUAL LOUSITE FERREIRA DA SILVA  
A Partir de: 01/07/2021 Até31/07/2021  
Qtde Plantões: 11

Processo N.: 343781/2021

Nome: (304145/1) ANABELLA DA COSTA  
Cargo/Função: (12036) NIVEL SUPERIOR ASSISTENCIAL  
Referência: 000 Carga Horária: 40H  
Un. Adm: (195740) HOSP. REG. DE SINOP  
A Partir de: 01/07/2021 Até31/07/2021  
Qtde Plantões: 13

Processo N.: 343787/2021

Nome: (299756/1) ANDERLEIA BRITO GONCALVES  
Cargo/Função: (12038) NIVEL TECNICO ASSISTENCIAL  
Referência: 000 Carga Horária: 40H  
Un. Adm: (195740) HOSP. REG. DE SINOP  
A Partir de: 01/07/2021 Até30/07/2021  
Qtde Plantões: 14

Processo N.: 343679/2021

Nome: (299932/1) ANDERSON FATIMA DO NASCIMENTO OLIVEIRA  
Cargo/Função: (12036) NIVEL SUPERIOR ASSISTENCIAL  
Referência: 000 Carga Horária: 30H  
Un. Adm: (195758) HOSP. ESTADUAL LOUSITE FERREIRA DA SILVA  
A Partir de: 01/07/2021 Até29/07/2021  
Qtde Plantões: 12

Processo N.: 343679/2021

Nome: (221077/3) ANDERSON MURAYAMA VALALA  
Cargo/Função: (12036) NIVEL SUPERIOR ASSISTENCIAL  
Referência: 000 Carga Horária: 30H  
Un. Adm: (195758) HOSP. ESTADUAL LOUSITE FERREIRA DA SILVA  
A Partir de: 01/07/2021 Até30/07/2021  
Qtde Plantões: 11

Processo N.: 343674/2021

Nome: (299804/1) ANDRE LUIZ MOREIRA DE OLIVEIRA  
Cargo/Função: (12046) NIVEL FUNDAMENTAL ADMINISTRATIVO  
Referência: 000 Carga Horária: 40H  
Un. Adm: (195758) HOSP. ESTADUAL LOUSITE FERREIRA DA SILVA  
A Partir de: 01/07/2021 Até16/07/2021  
Qtde Plantões: 7

Processo N.: 343787/2021

Nome: (299137/2) ANDREA MOTA HERCIL  
Cargo/Função: (12038) NIVEL TECNICO ASSISTENCIAL  
Referência: 000 Carga Horária: 40H  
Un. Adm: (195740) HOSP. REG. DE SINOP  
A Partir de: 01/07/2021 Até30/07/2021  
Qtde Plantões: 10

Processo N.: 348797/2021

Nome: (304861/1) ANDREIA CAROLINE MEDEIROS  
Cargo/Função: (12038) NIVEL TECNICO ASSISTENCIAL  
Referência: 000 Carga Horária: 40H  
Un. Adm: (118710) UNID.ESPEC. DE CONTR. MOVIMENTACAO DE PESSOAL  
A Partir de: 01/07/2021 Até29/07/2021  
Qtde Plantões: 11

Processo N.: 343678/2021

Nome: (300167/1) ANDREIA DE OLIVEIRA  
Cargo/Função: (12038) NIVEL TECNICO ASSISTENCIAL  
Referência: 000 Carga Horária: 40H  
Un. Adm: (195758) HOSP. ESTADUAL LOUSITE FERREIRA DA SILVA  
A Partir de: 01/07/2021 Até30/07/2021  
Qtde Plantões: 12

Processo N.: 343678/2021

Nome: (304502/1) ANDREIA DE SOUZA FERREIRA SILVA  
Cargo/Função: (12038) NIVEL TECNICO ASSISTENCIAL  
Referência: 000 Carga Horária: 40H  
Un. Adm: (195758) HOSP. ESTADUAL LOUSITE FERREIRA DA SILVA  
A Partir de: 01/07/2021 Até25/07/2021  
Qtde Plantões: 11

Processo N.: 343678/2021

Nome: (300336/1) ANDREIA REGINA SANTOS LEITE  
Cargo/Função: (12038) NIVEL TECNICO ASSISTENCIAL  
Referência: 000 Carga Horária: 40H  
Un. Adm: (195758) HOSP. ESTADUAL LOUSITE FERREIRA DA SILVA  
A Partir de: 01/07/2021 Até28/07/2021  
Qtde Plantões: 14



Processo N.: 346628/2021

Nome: (304743/1) ANDREIA SILVA DE MORAIS  
Cargo/Função: (12038) NIVEL TECNICO ASSISTENCIAL  
Referência: 000 Carga Horária: 40H  
Un. Adm: (195685) HOSP. REG. DE RONDONOPOLIS IRMÆLZA GIOVANELLA  
A Partir de: 01/07/2021 Até30/07/2021  
Qtde Plantões: 14

Processo N.: 343678/2021

Nome: (299169/1) ANDRIELE SANTOS DA SILVA  
Cargo/Função: (12038) NIVEL TECNICO ASSISTENCIAL  
Referência: 000 Carga Horária: 40H  
Un. Adm: (195758) HOSP. ESTADUAL LOUSITE FERREIRA DA SILVA  
A Partir de: 01/07/2021 Até30/07/2021  
Qtde Plantões: 14

Processo N.: 343776/2021

Nome: (218007/3) ANDRIELI BOUVIER  
Cargo/Função: (12036) NIVEL SUPERIOR ASSISTENCIAL  
Referência: 000 Carga Horária: 30H  
Un. Adm: (195740) HOSP. REG. DE SINOP  
A Partir de: 01/07/2021 Até31/07/2021  
Qtde Plantões: 11

Processo N.: 343678/2021

Nome: (299905/1) ANGELA GABRIELLY LEMES GIMENES DO NASCIMENTO  
Cargo/Função: (12038) NIVEL TECNICO ASSISTENCIAL  
Referência: 000 Carga Horária: 40H  
Un. Adm: (195758) HOSP. ESTADUAL LOUSITE FERREIRA DA SILVA  
A Partir de: 01/07/2021 Até31/07/2021  
Qtde Plantões: 14

Processo N.: 343678/2021

Nome: (296151/2) ANGELA MARIA DE BRITO CELESTINO  
Cargo/Função: (12038) NIVEL TECNICO ASSISTENCIAL  
Referência: 000 Carga Horária: 40H  
Un. Adm: (195758) HOSP. ESTADUAL LOUSITE FERREIRA DA SILVA  
A Partir de: 01/07/2021 Até31/07/2021  
Qtde Plantões: 14

Processo N.: 343781/2021

Nome: (304515/1) ANGELICA CATRINQUE RODRIGUES  
Cargo/Função: (12036) NIVEL SUPERIOR ASSISTENCIAL  
Referência: 000 Carga Horária: 40H  
Un. Adm: (195740) HOSP. REG. DE SINOP  
A Partir de: 01/07/2021 Até30/07/2021  
Qtde Plantões: 13

Processo N.: 343679/2021

Nome: (299827/1) ANGELICA SILVA MENDES  
Cargo/Função: (12036) NIVEL SUPERIOR ASSISTENCIAL  
Referência: 000 Carga Horária: 30H  
Un. Adm: (195758) HOSP. ESTADUAL LOUSITE FERREIRA DA SILVA  
A Partir de: 01/07/2021 Até31/07/2021  
Qtde Plantões: 12

Processo N.: 343678/2021

Nome: (282012/4) ANGELINA SANTOS CLAUDIA  
Cargo/Função: (12038) NIVEL TECNICO ASSISTENCIAL  
Referência: 000 Carga Horária: 40H  
Un. Adm: (195758) HOSP. ESTADUAL LOUSITE FERREIRA DA SILVA  
A Partir de: 01/07/2021 Até31/07/2021  
Qtde Plantões: 11

Processo N.: 346196/2021

Nome: (201203/4) ANITA MENDES DE MELO CORREIA  
Cargo/Função: (12038) NIVEL TECNICO ASSISTENCIAL  
Referência: 000 Carga Horária: 40H  
Un. Adm: (195693) HOSP. REG. DE SORRISO  
A Partir de: 01/07/2021 Até31/07/2021  
Qtde Plantões: 13

Processo N.: 350200/2021

Nome: (300919/1) ANIVALDO GARCIA GUIZARDI JUNIOR  
Cargo/Função: (12036) NIVEL SUPERIOR ASSISTENCIAL  
Referência: 000 Carga Horária: 40H  
Un. Adm: (118710) UNID.ESPEC. DE CONTR. MOVIMENTACAO DE PESSOAL  
A Partir de: 01/07/2021 Até29/07/2021  
Qtde Plantões: 11

Processo N.: 343678/2021

Nome: (133178/4) ANTONIA ALVES RIBEIRO DE ALMEIDA  
Cargo/Função: (12038) NIVEL TECNICO ASSISTENCIAL  
Referência: 000 Carga Horária: 40H  
Un. Adm: (195758) HOSP. ESTADUAL LOUSITE FERREIRA DA SILVA  
A Partir de: 01/07/2021 Até30/07/2021  
Qtde Plantões: 14

Processo N.: 345047/2021

Nome: (301113/1) ANTONIA DE OLIVEIRA  
Cargo/Função: (12038) NIVEL TECNICO ASSISTENCIAL  
Referência: 000 Carga Horária: 40H  
Un. Adm: (195707) HOSP REG DOUTOR ANTONIO CARLOS SOUTO FONTES  
A Partir de: 01/07/2021 Até30/07/2021  
Qtde Plantões: 14

Processo N.: 343678/2021

Nome: (299561/1) ANTONIELLY BEZERRA GONCALVES  
Cargo/Função: (12038) NIVEL TECNICO ASSISTENCIAL  
Referência: 000 Carga Horária: 40H  
Un. Adm: (195758) HOSP. ESTADUAL LOUSITE FERREIRA DA SILVA  
A Partir de: 01/07/2021 Até30/07/2021  
Qtde Plantões: 13

Processo N.: 343679/2021

Nome: (299806/1) ANTONYELLE CAROLINNE DE OLIVEIRA CRUZ  
Cargo/Função: (12036) NIVEL SUPERIOR ASSISTENCIAL  
Referência: 000 Carga Horária: 30H  
Un. Adm: (195758) HOSP. ESTADUAL LOUSITE FERREIRA DA SILVA  
A Partir de: 01/07/2021 Até30/07/2021  
Qtde Plantões: 12

Processo N.: 350176/2021

Nome: (295259/2) APARECIDA CAMPOS DO NASCIMENTO  
Cargo/Função: (12038) NIVEL TECNICO ASSISTENCIAL  
Referência: 000 Carga Horária: 40H  
Un. Adm: (118710) UNID.ESPEC. DE CONTR. MOVIMENTACAO DE PESSOAL  
A Partir de: 01/07/2021 Até30/07/2021  
Qtde Plantões: 10

Processo N.: 343674/2021

Nome: (299170/1) APARECIDO JOSE DA SILVA  
Cargo/Função: (12046) NIVEL FUNDAMENTAL ADMINISTRATIVO  
Referência: 000 Carga Horária: 40H  
Un. Adm: (195758) HOSP. ESTADUAL LOUSITE FERREIRA DA SILVA  
A Partir de: 01/07/2021 Até30/07/2021  
Qtde Plantões: 14

Processo N.: 345047/2021

Nome: (301119/1) ARENILZA DA GUIA RIBEIRO FEITOSA DA SILVA  
Cargo/Função: (12038) NIVEL TECNICO ASSISTENCIAL  
Referência: 000 Carga Horária: 40H  
Un. Adm: (195707) HOSP REG DOUTOR ANTONIO CARLOS SOUTO FONTES  
A Partir de: 01/07/2021 Até30/07/2021  
Qtde Plantões: 13

Processo N.: 343679/2021

Nome: (299808/1) ARIANE RODRIGUES SILVA FERREIRA  
Cargo/Função: (12036) NIVEL SUPERIOR ASSISTENCIAL  
Referência: 000 Carga Horária: 30H  
Un. Adm: (195758) HOSP. ESTADUAL LOUSITE FERREIRA DA SILVA  
A Partir de: 01/07/2021 Até31/07/2021  
Qtde Plantões: 12

Processo N.: 343679/2021

Nome: (300799/1) ARIANNY DOURADO OLIVEIRA DE ALCANTARA  
Cargo/Função: (12036) NIVEL SUPERIOR ASSISTENCIAL  
Referência: 000 Carga Horária: 30H  
Un. Adm: (195758) HOSP. ESTADUAL LOUSITE FERREIRA DA SILVA  
A Partir de: 01/07/2021 Até30/07/2021  
Qtde Plantões: 12

Processo N.: 349290/2021

Nome: (299669/1) ARINETE DIAS DE CARVALHO  
Cargo/Função: (12038) NIVEL TECNICO ASSISTENCIAL  
Referência: 000 Carga Horária: 40H  
Un. Adm: (136557) DIR. DO LAB. CENT. DE SAUDE PUB. DO ESTADO DE MT  
A Partir de: 01/07/2021 Até31/07/2021  
Qtde Plantões: 14

Processo N.: 343678/2021

Nome: (299972/1) AUDINEIA GUIMARAES DA SILVA JESUS  
Cargo/Função: (12038) NIVEL TECNICO ASSISTENCIAL  
Referência: 000 Carga Horária: 40H  
Un. Adm: (195758) HOSP. ESTADUAL LOUSITE FERREIRA DA SILVA  
A Partir de: 01/07/2021 Até31/07/2021  
Qtde Plantões: 14

Processo N.: 349290/2021

Nome: (299943/1) BARBARA DE LIMA BRITO  
Cargo/Função: (12038) NIVEL TECNICO ASSISTENCIAL  
Referência: 000 Carga Horária: 40H  
Un. Adm: (136557) DIR. DO LAB. CENT. DE SAUDE PUB. DO ESTADO DE MT  
A Partir de: 01/07/2021 Até28/07/2021  
Qtde Plantões: 13

Processo N.: 343678/2021

Nome: (126095/3) BARBARA GONCALVES DA MOTA  
Cargo/Função: (12038) NIVEL TECNICO ASSISTENCIAL  
Referência: 000 Carga Horária: 40H  
Un. Adm: (195758) HOSP. ESTADUAL LOUSITE FERREIRA DA SILVA  
A Partir de: 01/07/2021 Até30/07/2021  
Qtde Plantões: 10

Processo N.: 349290/2021

Nome: (301085/1) BEATRIZ PARAIA HERRERA DA SILVA AMORIM  
Cargo/Função: (12038) NIVEL TECNICO ASSISTENCIAL  
Referência: 000 Carga Horária: 40H  
Un. Adm: (136557) DIR. DO LAB. CENT. DE SAUDE PUB. DO ESTADO DE MT  
A Partir de: 01/07/2021 Até30/07/2021  
Qtde Plantões: 14

Processo N.: 343679/2021

Nome: (299813/1) BEATRIZ ROMAN CELESTINO  
Cargo/Função: (12036) NIVEL SUPERIOR ASSISTENCIAL  
Referência: 000 Carga Horária: 30H  
Un. Adm: (195758) HOSP. ESTADUAL LOUSITE FERREIRA DA SILVA  
A Partir de: 01/07/2021 Até30/07/2021  
Qtde Plantões: 12

Processo N.: 348797/2021

Nome: (299168/2) BIANCA ITAMARA MATOS DOS SANTOS  
Cargo/Função: (12038) NIVEL TECNICO ASSISTENCIAL  
Referência: 000 Carga Horária: 40H  
Un. Adm: (118710) UNID.ESPEC. DE CONTR. MOVIMENTACAO DE PESSOAL  
A Partir de: 01/07/2021 Até30/07/2021  
Qtde Plantões: 12

Processo N.: 346628/2021

Nome: (299706/1) BRUNA LOPES DE ALMEIDA  
Cargo/Função: (12038) NIVEL TECNICO ASSISTENCIAL  
Referência: 000 Carga Horária: 40H  
Un. Adm: (195685) HOSP. REG. DE RONDONOPOLIS IRMÆLZA GIOVANELLA  
A Partir de: 01/07/2021 Até31/07/2021  
Qtde Plantões: 13

Processo N.: 350200/2021

Nome: (302810/1) BRUNO THIAGO DE OLIVEIRA RODRIGUES  
Cargo/Função: (12036) NIVEL SUPERIOR ASSISTENCIAL  
Referência: 000 Carga Horária: 40H  
Un. Adm: (118710) UNID.ESPEC. DE CONTR. MOVIMENTACAO DE PESSOAL  
A Partir de: 01/07/2021 Até30/07/2021  
Qtde Plantões: 14

Processo N.: 348794/2021

Nome: (299496/1) CALIANDRA CRISTINA AQUINE SILVA  
Cargo/Função: (12036) NIVEL SUPERIOR ASSISTENCIAL  
Referência: 000 Carga Horária: 40H  
Un. Adm: (118710) UNID.ESPEC. DE CONTR. MOVIMENTACAO DE PESSOAL  
A Partir de: 01/07/2021 Até30/07/2021  
Qtde Plantões: 14

Processo N.: 345033/2021

Nome: (302434/1) CAMILA BARBOSA DA SILVA  
Cargo/Função: (12046) NIVEL FUNDAMENTAL ADMINISTRATIVO  
Referência: 000 Carga Horária: 40H  
Un. Adm: (195707) HOSP REG DOUTOR ANTONIO CARLOS SOUTO FONTES  
A Partir de: 01/07/2021 Até31/07/2021  
Qtde Plantões: 13

Processo N.: 343680/2021

Nome: (299253/1) CAMILA BEATRIZ ALVES DA ROCHA  
Cargo/Função: (12036) NIVEL SUPERIOR ASSISTENCIAL  
Referência: 000 Carga Horária: 40H  
Un. Adm: (195758) HOSP. ESTADUAL LOUSITE FERREIRA DA SILVA  
A Partir de: 01/07/2021 Até31/07/2021  
Qtde Plantões: 14

Processo N.: 348799/2021

Nome: (299290/1) CAMILA LOBATO BARANHUK  
Cargo/Função: (12036) NIVEL SUPERIOR ASSISTENCIAL  
Referência: 000 Carga Horária: 30H  
Un. Adm: (118710) UNID.ESPEC. DE CONTR. MOVIMENTACAO DE PESSOAL  
A Partir de: 01/07/2021 Até29/07/2021  
Qtde Plantões: 12

Processo N.: 346196/2021

Nome: (281069/3) CARLA CONCEICAO LOPES DA PAIVA  
Cargo/Função: (12038) NIVEL TECNICO ASSISTENCIAL  
Referência: 000 Carga Horária: 40H  
Un. Adm: (195693) HOSP. REG. DE SORRISO  
A Partir de: 01/07/2021 Até31/07/2021  
Qtde Plantões: 13

Processo N.: 350176/2021

Nome: (300989/1) CARLA CRISTINA BESERRA  
Cargo/Função: (12038) NIVEL TECNICO ASSISTENCIAL  
Referência: 000 Carga Horária: 40H  
Un. Adm: (118710) UNID.ESPEC. DE CONTR. MOVIMENTACAO DE PESSOAL  
A Partir de: 01/07/2021 Até29/07/2021  
Qtde Plantões: 10

Processo N.: 346628/2021

Nome: (304741/1) CARLA DUARTE CARDOSO  
Cargo/Função: (12038) NIVEL TECNICO ASSISTENCIAL  
Referência: 000 Carga Horária: 40H  
Un. Adm: (195685) HOSP. REG. DE RONDONOPOLIS IRMÆLZA GIOVANELLA  
A Partir de: 01/07/2021 Até30/07/2021  
Qtde Plantões: 14

Processo N.: 350176/2021

Nome: (300776/1) CARLA ROBERTA KRUEGER  
Cargo/Função: (12038) NIVEL TECNICO ASSISTENCIAL  
Referência: 000 Carga Horária: 40H  
Un. Adm: (118710) UNID.ESPEC. DE CONTR. MOVIMENTACAO DE PESSOAL  
A Partir de: 01/07/2021 Até19/07/2021  
Qtde Plantões: 12

Processo N.: 348776/2021

Nome: (300856/2) CARLOS AUGUSTO CARRETONI VAZ  
Cargo/Função: (12036) NIVEL SUPERIOR ASSISTENCIAL  
Referência: 000 Carga Horária: 40H  
Un. Adm: (118710) UNID.ESPEC. DE CONTR. MOVIMENTACAO DE PESSOAL  
A Partir de: 01/07/2021 Até27/07/2021  
Qtde Plantões: 13

Processo N.: 343679/2021

Nome: (300796/2) CARLOS HENRIQUE TEIXEIRA AGOSTINHO DE JESUS  
Cargo/Função: (12036) NIVEL SUPERIOR ASSISTENCIAL  
Referência: 000 Carga Horária: 30H  
Un. Adm: (195758) HOSP. ESTADUAL LOUSITE FERREIRA DA SILVA  
A Partir de: 01/07/2021 Até31/07/2021  
Qtde Plantões: 12

Processo N.: 343680/2021

Nome: (299710/1) CARMEM DORA DA SILVA  
Cargo/Função: (12036) NIVEL SUPERIOR ASSISTENCIAL  
Referência: 000 Carga Horária: 40H  
Un. Adm: (195758) HOSP. ESTADUAL LOUSITE FERREIRA DA SILVA  
A Partir de: 01/07/2021 Até31/07/2021  
Qtde Plantões: 14

Processo N.: 343676/2021

Nome: (301156/1) CARMEN LUCIA LEMES DA SILVA  
Cargo/Função: (12036) NIVEL SUPERIOR ASSISTENCIAL  
Referência: 000 Carga Horária: 30H  
Un. Adm: (195758) HOSP. ESTADUAL LOUSITE FERREIRA DA SILVA  
A Partir de: 01/07/2021 Até31/07/2021  
Qtde Plantões: 12

Processo N.: 343787/2021

Nome: (299244/2) CAROL ESTEFANI DE SOUZA  
Cargo/Função: (12036) NIVEL TECNICO ASSISTENCIAL  
Referência: 000 Carga Horária: 40H  
Un. Adm: (195740) HOSP. REG. DE SINOP  
A Partir de: 01/07/2021 Até30/07/2021  
Qtde Plantões: 10

Processo N.: 343678/2021

Nome: (300165/1) CAROLINA VIEIRA RODRIGUES  
Cargo/Função: (12038) NIVEL TECNICO ASSISTENCIAL  
Referência: 000 Carga Horária: 40H  
Un. Adm: (195758) HOSP. ESTADUAL LOUSITE FERREIRA DA SILVA  
A Partir de: 01/07/2021 Até31/07/2021  
Qtde Plantões: 14

Processo N.: 343787/2021

Nome: (304520/1) CELIA APARECIDA DOS SANTOS  
Cargo/Função: (12038) NIVEL TECNICO ASSISTENCIAL  
Referência: 000 Carga Horária: 40H  
Un. Adm: (195740) HOSP. REG. DE SINOP  
A Partir de: 01/07/2021 Até28/07/2021  
Qtde Plantões: 14

Processo N.: 350200/2021

Nome: (282672/5) CELMA VALERIANA DA SILVA  
Cargo/Função: (12036) NIVEL SUPERIOR ASSISTENCIAL  
Referência: 000 Carga Horária: 40H  
Un. Adm: (118710) UNID.ESPEC. DE CONTR. MOVIMENTACAO DE PESSOAL  
A Partir de: 01/07/2021 Até30/07/2021  
Qtde Plantões: 10

Processo N.: 343787/2021

Nome: (304521/1) CENIRA FRANCISCA FERREIRA  
Cargo/Função: (12038) NIVEL TECNICO ASSISTENCIAL  
Referência: 000 Carga Horária: 40H  
Un. Adm: (195740) HOSP. REG. DE SINOP  
A Partir de: 01/07/2021 Até30/07/2021  
Qtde Plantões: 14

Processo N.: 348797/2021

Nome: (299569/2) CICERA EMANUELA FREITAS NETO  
Cargo/Função: (12038) NIVEL TECNICO ASSISTENCIAL  
Referência: 000 Carga Horária: 40H  
Un. Adm: (118710) UNID.ESPEC. DE CONTR. MOVIMENTACAO DE PESSOAL  
A Partir de: 01/07/2021 Até31/07/2021  
Qtde Plantões: 13

Processo N.: 343680/2021

Nome: (299340/1) CINTHIA KAROLINE DE FREITAS  
Cargo/Função: (12036) NIVEL SUPERIOR ASSISTENCIAL  
Referência: 000 Carga Horária: 40H  
Un. Adm: (195758) HOSP. ESTADUAL LOUSITE FERREIRA DA SILVA  
A Partir de: 01/07/2021 Até30/07/2021  
Qtde Plantões: 14

Processo N.: 345047/2021

Nome: (300382/1) CLARICE MAMEDES GARCIA  
Cargo/Função: (12038) NIVEL TECNICO ASSISTENCIAL  
Referência: 000 Carga Horária: 40H  
Un. Adm: (195707) HOSP REG DOUTOR ANTONIO CARLOS SOUTO FONTES  
A Partir de: 01/07/2021 Até31/07/2021  
Qtde Plantões: 13

Processo N.: 343678/2021

Nome: (282187/2) CLAUDIA APARECIDA DA SILVA  
Cargo/Função: (12038) NIVEL TECNICO ASSISTENCIAL  
Referência: 000 Carga Horária: 40H  
Un. Adm: (195758) HOSP. ESTADUAL LOUSITE FERREIRA DA SILVA  
A Partir de: 01/07/2021 Até27/07/2021  
Qtde Plantões: 14

Processo N.: 343678/2021

Nome: (282142/3) CLAUDIA SANDRA DE ANUNCIACAO  
Cargo/Função: (12038) NIVEL TECNICO ASSISTENCIAL  
Referência: 000 Carga Horária: 40H  
Un. Adm: (195758) HOSP. ESTADUAL LOUSITE FERREIRA DA SILVA  
A Partir de: 01/07/2021 Até31/07/2021  
Qtde Plantões: 13

Processo N.: 343674/2021

Nome: (299468/1) CLAUDIMAR PEREIRA DA SILVA  
Cargo/Função: (12046) NIVEL FUNDAMENTAL ADMINISTRATIVO  
Referência: 000 Carga Horária: 40H  
Un. Adm: (195758) HOSP. ESTADUAL LOUSITE FERREIRA DA SILVA  
A Partir de: 01/07/2021 Até31/07/2021  
Qtde Plantões: 14

Processo N.: 348793/2021

Nome: (299525/1) CLAUDIO DE OLIVEIRA LEITE  
Cargo/Função: (12046) NIVEL FUNDAMENTAL ADMINISTRATIVO  
Referência: 000 Carga Horária: 40H  
Un. Adm: (118710) UNID.ESPEC. DE CONTR. MOVIMENTACAO DE PESSOAL  
A Partir de: 01/07/2021 Até31/07/2021  
Qtde Plantões: 14

Processo N.: 345047/2021  
Nome: (299817/1) CLAUDIO GOMES SANTANA JUNIOR  
Cargo/Função: (12038) NIVEL TECNICO ASSISTENCIAL  
Referência: 000 Carga Horária: 40H  
Un. Adm: (195707) HOSP REG DOUTOR ANTONIO CARLOS SOUTO FONTES  
A Partir de: 01/07/2021 Até30/07/2021  
Qtde Plantões: 14

Processo N.: 343781/2021  
Nome: (292272/2) CLEIDIANE OLIVEIRA DA FONSECA  
Cargo/Função: (12036) NIVEL SUPERIOR ASSISTENCIAL  
Referência: 000 Carga Horária: 40H  
Un. Adm: (195740) HOSP. REG. DE SINOP  
A Partir de: 01/07/2021 Até30/07/2021  
Qtde Plantões: 14

Processo N.: 343781/2021  
Nome: (299051/1) CLEUEMARA DOS SANTOS VELHO ROCHA  
Cargo/Função: (12036) NIVEL SUPERIOR ASSISTENCIAL  
Referência: 000 Carga Horária: 40H  
Un. Adm: (195740) HOSP. REG. DE SINOP  
A Partir de: 01/07/2021 Até30/07/2021  
Qtde Plantões: 7

Processo N.: 346628/2021  
Nome: (304458/1) CLEUZIANA DIAS PRUDENTE  
Cargo/Função: (12038) NIVEL TECNICO ASSISTENCIAL  
Referência: 000 Carga Horária: 40H  
Un. Adm: (195685) HOSP. REG. DE RONDONOPOLIS IRMÂELZA GIOVANELLA  
A Partir de: 01/07/2021 Até30/07/2021  
Qtde Plantões: 14

Processo N.: 348797/2021  
Nome: (299600/1) CREUZA JOANA SANTANA  
Cargo/Função: (12038) NIVEL TECNICO ASSISTENCIAL  
Referência: 000 Carga Horária: 40H  
Un. Adm: (118710) UNID.ESPEC. DE CONTR. MOVIMENTACAO DE PESSOAL  
A Partir de: 01/07/2021 Até06/07/2021  
Qtde Plantões: 3

Processo N.: 349290/2021  
Nome: (304957/1) CRISLAINI ALVES FERREIRA FRANZ  
Cargo/Função: (12038) NIVEL TECNICO ASSISTENCIAL  
Referência: 000 Carga Horária: 40H  
Un. Adm: (136620) GER. DE ANALISES DE VIGILANCIA EPIDEMIOLOGICA  
A Partir de: 01/07/2021 Até30/07/2021  
Qtde Plantões: 14

Processo N.: 350176/2021  
Nome: (304513/1) CRISTIANA MACIEL DA SILVA  
Cargo/Função: (12038) NIVEL TECNICO ASSISTENCIAL  
Referência: 000 Carga Horária: 40H  
Un. Adm: (118710) UNID.ESPEC. DE CONTR. MOVIMENTACAO DE PESSOAL  
A Partir de: 01/07/2021 Até30/07/2021  
Qtde Plantões: 14

Processo N.: 343676/2021  
Nome: (299438/1) CRISTIANE APARECIDA RIBEIRO DOS SANTOS  
Cargo/Função: (12036) NIVEL SUPERIOR ASSISTENCIAL  
Referência: 000 Carga Horária: 30H  
Un. Adm: (195758) HOSP. ESTADUAL LOUSITE FERREIRA DA SILVA  
A Partir de: 01/07/2021 Até30/07/2021  
Qtde Plantões: 12

Processo N.: 350184/2021  
Nome: (301024/1) CRISTIANE AUXILIADORA DA SILVA MACIEL  
Cargo/Função: (12036) NIVEL SUPERIOR ASSISTENCIAL  
Referência: 000 Carga Horária: 40H  
Un. Adm: (118710) UNID.ESPEC. DE CONTR. MOVIMENTACAO DE PESSOAL  
A Partir de: 01/07/2021 Até29/07/2021  
Qtde Plantões: 10

Processo N.: 348797/2021  
Nome: (234040/3) CRISTIANE BENEDITA DA SILVA SANTOS  
Cargo/Função: (12038) NIVEL TECNICO ASSISTENCIAL  
Referência: 000 Carga Horária: 40H  
Un. Adm: (118710) UNID.ESPEC. DE CONTR. MOVIMENTACAO DE PESSOAL  
A Partir de: 01/07/2021 Até28/07/2021  
Qtde Plantões: 11

Processo N.: 343676/2021  
Nome: (249471/5) CRISTIANE RIBEIRO DE MORAES  
Cargo/Função: (12036) NIVEL SUPERIOR ASSISTENCIAL  
Referência: 000 Carga Horária: 30H  
Un. Adm: (195758) HOSP. ESTADUAL LOUSITE FERREIRA DA SILVA  
A Partir de: 07/07/2021 Até27/07/2021  
Qtde Plantões: 12

Processo N.: 343679/2021  
Nome: (300958/1) CRISTIANE SOUZA COELHO  
Cargo/Função: (12036) NIVEL SUPERIOR ASSISTENCIAL  
Referência: 000 Carga Horária: 30H  
Un. Adm: (195758) HOSP. ESTADUAL LOUSITE FERREIRA DA SILVA  
A Partir de: 01/07/2021 Até31/07/2021  
Qtde Plantões: 12

Processo N.: 345047/2021  
Nome: (300387/1) CRISTINA SURUBIM CEBALHO  
Cargo/Função: (12038) NIVEL TECNICO ASSISTENCIAL  
Referência: 000 Carga Horária: 40H  
Un. Adm: (195707) HOSP REG DOUTOR ANTONIO CARLOS SOUTO FONTES  
A Partir de: 01/07/2021 Até31/07/2021  
Qtde Plantões: 13

Processo N.: 343678/2021  
Nome: (299733/2) DAIANA DA SILVA GONCALVES OLIVEIRA  
Cargo/Função: (12038) NIVEL TECNICO ASSISTENCIAL  
Referência: 000 Carga Horária: 40H  
Un. Adm: (195758) HOSP. ESTADUAL LOUSITE FERREIRA DA SILVA  
A Partir de: 01/07/2021 Até30/07/2021  
Qtde Plantões: 14

Processo N.: 346196/2021  
Nome: (300466/1) DAIANE COSTA DE CARVALHO SANTOS  
Cargo/Função: (12038) NIVEL TECNICO ASSISTENCIAL  
Referência: 000 Carga Horária: 40H  
Un. Adm: (195693) HOSP. REG. DE SORRISO  
A Partir de: 01/07/2021 Até29/07/2021  
Qtde Plantões: 13

Processo N.: 343679/2021  
Nome: (304550/1) DAIANE DA SILVA BUENO  
Cargo/Função: (12036) NIVEL SUPERIOR ASSISTENCIAL  
Referência: 000 Carga Horária: 30H  
Un. Adm: (195758) HOSP. ESTADUAL LOUSITE FERREIRA DA SILVA  
A Partir de: 01/07/2021 Até31/07/2021  
Qtde Plantões: 12

Processo N.: 343787/2021  
Nome: (299719/1) DAIANE GARCIA DE ANDRADE  
Cargo/Função: (12038) NIVEL TECNICO ASSISTENCIAL  
Referência: 000 Carga Horária: 40H  
Un. Adm: (195740) HOSP. REG. DE SINOP  
A Partir de: 01/07/2021 Até20/07/2021  
Qtde Plantões: 5

Processo N.: 350200/2021  
Nome: (300917/1) DAIANE MATOS SANTOS  
Cargo/Função: (12036) NIVEL SUPERIOR ASSISTENCIAL  
Referência: 000 Carga Horária: 40H  
Un. Adm: (118710) UNID.ESPEC. DE CONTR. MOVIMENTACAO DE PESSOAL  
A Partir de: 01/07/2021 Até29/07/2021  
Qtde Plantões: 10

Processo N.: 343781/2021  
Nome: (300634/3) DAIANE SUZAN DE OLIVEIRA SANTANA  
Cargo/Função: (12036) NIVEL SUPERIOR ASSISTENCIAL  
Referência: 000 Carga Horária: 40H  
Un. Adm: (195740) HOSP. REG. DE SINOP  
A Partir de: 01/07/2021 Até07/07/2021  
Qtde Plantões: 1

Processo N.: 343787/2021  
Nome: (305442/1) DANIANE ALVES  
Cargo/Função: (12038) NIVEL TECNICO ASSISTENCIAL  
Referência: 000 Carga Horária: 40H  
Un. Adm: (195740) HOSP. REG. DE SINOP  
A Partir de: 01/07/2021 Até31/07/2021  
Qtde Plantões: 14

Processo N.: 343678/2021  
Nome: (299857/2) DANIEL DA SILVA LEITE  
Cargo/Função: (12038) NIVEL TECNICO ASSISTENCIAL  
Referência: 000 Carga Horária: 40H  
Un. Adm: (195758) HOSP. ESTADUAL LOUSITE FERREIRA DA SILVA  
A Partir de: 01/07/2021 Até31/07/2021  
Qtde Plantões: 13

Processo N.: 343678/2021  
Nome: (299542/1) DANIELA APARECIDA DA SILVA  
Cargo/Função: (12038) NIVEL TECNICO ASSISTENCIAL  
Referência: 000 Carga Horária: 40H  
Un. Adm: (195758) HOSP. ESTADUAL LOUSITE FERREIRA DA SILVA  
A Partir de: 01/07/2021 Até30/07/2021  
Qtde Plantões: 14

Processo N.: 343680/2021  
Nome: (203904/8) DANIELA JACI SILVA RIOS  
Cargo/Função: (12036) NIVEL SUPERIOR ASSISTENCIAL  
Referência: 000 Carga Horária: 40H  
Un. Adm: (195758) HOSP. ESTADUAL LOUSITE FERREIRA DA SILVA  
A Partir de: 01/07/2021 Até30/07/2021  
Qtde Plantões: 14

Processo N.: 343776/2021  
Nome: (304069/1) DANIELA RIVADAVEA DA SILVA  
Cargo/Função: (12036) NIVEL SUPERIOR ASSISTENCIAL  
Referência: 000 Carga Horária: 30H  
Un. Adm: (195740) HOSP. REG. DE SINOP  
A Partir de: 01/07/2021 Até31/07/2021  
Qtde Plantões: 11

Processo N.: 348802/2021  
Nome: (299467/1) DANIELE CRISTINA BARBOSA QUIXABEIRA  
Cargo/Função: (12036) NIVEL SUPERIOR ASSISTENCIAL  
Referência: 000 Carga Horária: 40H  
Un. Adm: (118710) UNID.ESPEC. DE CONTR. MOVIMENTACAO DE PESSOAL  
A Partir de: 01/07/2021 Até31/07/2021  
Qtde Plantões: 14

Processo N.: 343776/2021  
Nome: (299045/1) DANIELE FRANCO DE SOUZA  
Cargo/Função: (12036) NIVEL SUPERIOR ASSISTENCIAL  
Referência: 000 Carga Horária: 30H  
Un. Adm: (195740) HOSP. REG. DE SINOP  
A Partir de: 01/07/2021 Até31/07/2021  
Qtde Plantões: 12

Processo N.: 350200/2021

Nome: (301176/1) DANIELLE AUXILIADORA MALHEIROS  
 Cargo/Função: (12036) NIVEL SUPERIOR ASSISTENCIAL  
 Referência: 000 Carga Horária: 40H  
 Un. Adm: (118710) UNID.ESPEC. DE CONTR. MOVIMENTACAO DE PESSOAL  
 A Partir de: 01/07/2021 Até30/07/2021  
 Qtde Plantões: 14

Processo N.: 343676/2021

Nome: (299534/1) DANIELLE CRISTINA LORENZON  
 Cargo/Função: (12036) NIVEL SUPERIOR ASSISTENCIAL  
 Referência: 000 Carga Horária: 30H  
 Un. Adm: (195758) HOSP. ESTADUAL LOUSITE FERREIRA DA SILVA  
 A Partir de: 01/07/2021 Até27/07/2021  
 Qtde Plantões: 12

Processo N.: 348799/2021

Nome: (300262/1) DANIELLE DA SILVA SAMPAIO  
 Cargo/Função: (12036) NIVEL SUPERIOR ASSISTENCIAL  
 Referência: 000 Carga Horária: 30H  
 Un. Adm: (118710) UNID.ESPEC. DE CONTR. MOVIMENTACAO DE PESSOAL  
 A Partir de: 01/07/2021 Até29/07/2021  
 Qtde Plantões: 12

Processo N.: 343679/2021

Nome: (300899/1) DANIELLE KAROLINE ANDERSEN  
 Cargo/Função: (12036) NIVEL SUPERIOR ASSISTENCIAL  
 Referência: 000 Carga Horária: 30H  
 Un. Adm: (195758) HOSP. ESTADUAL LOUSITE FERREIRA DA SILVA  
 A Partir de: 01/07/2021 Até26/07/2021  
 Qtde Plantões: 12

Processo N.: 343680/2021

Nome: (300977/1) DANIELLE NASCIMENTO DA SILVA VASCONCELOS  
 Cargo/Função: (12036) NIVEL SUPERIOR ASSISTENCIAL  
 Referência: 000 Carga Horária: 40H  
 Un. Adm: (195758) HOSP. ESTADUAL LOUSITE FERREIRA DA SILVA  
 A Partir de: 01/07/2021 Até31/07/2021  
 Qtde Plantões: 13

Processo N.: 343679/2021

Nome: (300820/2) DANIELY CAMILA TIBALDI CALDATO  
 Cargo/Função: (12036) NIVEL SUPERIOR ASSISTENCIAL  
 Referência: 000 Carga Horária: 30H  
 Un. Adm: (195758) HOSP. ESTADUAL LOUSITE FERREIRA DA SILVA  
 A Partir de: 01/07/2021 Até29/07/2021  
 Qtde Plantões: 8

Processo N.: 343776/2021

Nome: (299267/1) DANILA DURAN DOS SANTOS  
 Cargo/Função: (12036) NIVEL SUPERIOR ASSISTENCIAL  
 Referência: 000 Carga Horária: 30H  
 Un. Adm: (195740) HOSP. REG. DE SINOP  
 A Partir de: 01/07/2021 Até31/07/2021  
 Qtde Plantões: 12

Processo N.: 343679/2021

Nome: (302511/1) DANILO FERREIRA MARTINS  
 Cargo/Função: (12036) NIVEL SUPERIOR ASSISTENCIAL  
 Referência: 000 Carga Horária: 30H  
 Un. Adm: (195758) HOSP. ESTADUAL LOUSITE FERREIRA DA SILVA  
 A Partir de: 01/07/2021 Até31/07/2021  
 Qtde Plantões: 12

Processo N.: 343679/2021

Nome: (299401/1) DARCIENE DOS SANTOS GOMES BONFIM  
 Cargo/Função: (12036) NIVEL SUPERIOR ASSISTENCIAL  
 Referência: 000 Carga Horária: 30H  
 Un. Adm: (195758) HOSP. ESTADUAL LOUSITE FERREIRA DA SILVA  
 A Partir de: 01/07/2021 Até30/07/2021  
 Qtde Plantões: 12

Processo N.: 343678/2021

Nome: (269331/5) DAVI PINTO  
 Cargo/Função: (12038) NIVEL TECNICO ASSISTENCIAL  
 Referência: 000 Carga Horária: 40H  
 Un. Adm: (195758) HOSP. ESTADUAL LOUSITE FERREIRA DA SILVA  
 A Partir de: 01/07/2021 Até27/07/2021  
 Qtde Plantões: 14

Processo N.: 343676/2021

Nome: (299176/1) DAYENE DARLEN DE PAULA MACEDO  
 Cargo/Função: (12036) NIVEL SUPERIOR ASSISTENCIAL  
 Referência: 000 Carga Horária: 30H  
 Un. Adm: (195758) HOSP. ESTADUAL LOUSITE FERREIRA DA SILVA  
 A Partir de: 01/07/2021 Até31/07/2021  
 Qtde Plantões: 12

Processo N.: 343678/2021

Nome: (300446/1) DEBORA DA SILVA  
 Cargo/Função: (12038) NIVEL TECNICO ASSISTENCIAL  
 Referência: 000 Carga Horária: 40H  
 Un. Adm: (195758) HOSP. ESTADUAL LOUSITE FERREIRA DA SILVA  
 A Partir de: 01/07/2021 Até30/07/2021  
 Qtde Plantões: 14

Processo N.: 343787/2021

Nome: (300334/2) DEBORA DIAS DE ANDRADE  
 Cargo/Função: (12038) NIVEL TECNICO ASSISTENCIAL  
 Referência: 000 Carga Horária: 40H  
 Un. Adm: (195740) HOSP. REG. DE SINOP  
 A Partir de: 01/07/2021 Até31/07/2021  
 Qtde Plantões: 11

Processo N.: 343781/2021

Nome: (304516/1) DEBORA MILENA TREVISANUTTO  
 Cargo/Função: (12036) NIVEL SUPERIOR ASSISTENCIAL  
 Referência: 000 Carga Horária: 40H  
 Un. Adm: (195740) HOSP. REG. DE SINOP  
 A Partir de: 01/07/2021 Até31/07/2021  
 Qtde Plantões: 14

Processo N.: 346628/2021

Nome: (300350/1) DEL KLIST LORRANA BARBOSA ALVES  
 Cargo/Função: (12038) NIVEL TECNICO ASSISTENCIAL  
 Referência: 000 Carga Horária: 40H  
 Un. Adm: (195685) HOSP. REG. DE RONDONOPOLIS IRMÃELZA GIOVANELLA  
 A Partir de: 01/07/2021 Até30/07/2021  
 Qtde Plantões: 14

Processo N.: 353043/2021

Nome: (298967/1) DELAINE REGINA BERTOLDI  
 Cargo/Função: (12036) NIVEL SUPERIOR ASSISTENCIAL  
 Referência: 000 Carga Horária: 30H  
 Un. Adm: (118710) UNID.ESPEC. DE CONTR. MOVIMENTACAO DE PESSOAL  
 A Partir de: 01/07/2021 Até30/07/2021  
 Qtde Plantões: 12

Processo N.: 343678/2021

Nome: (304475/1) DENILSETE BEZERRA OLIVEIRA  
 Cargo/Função: (12038) NIVEL TECNICO ASSISTENCIAL  
 Referência: 000 Carga Horária: 40H  
 Un. Adm: (195758) HOSP. ESTADUAL LOUSITE FERREIRA DA SILVA  
 A Partir de: 01/07/2021 Até30/07/2021  
 Qtde Plantões: 13

Processo N.: 345047/2021

Nome: (301111/1) DENISE APARECIDA PALOCIA DUARTE SILVA  
 Cargo/Função: (12038) NIVEL TECNICO ASSISTENCIAL  
 Referência: 000 Carga Horária: 40H  
 Un. Adm: (195707) HOSP REG DOUTOR ANTONIO CARLOS SOUTO FONTES  
 A Partir de: 01/07/2021 Até30/07/2021  
 Qtde Plantões: 14

Processo N.: 343781/2021

Nome: (301180/1) DENIZE DOS SANTOS  
 Cargo/Função: (12036) NIVEL SUPERIOR ASSISTENCIAL  
 Referência: 000 Carga Horária: 40H  
 Un. Adm: (195740) HOSP. REG. DE SINOP  
 A Partir de: 01/07/2021 Até30/07/2021  
 Qtde Plantões: 14

Processo N.: 343679/2021

Nome: (299821/1) DENNIFER CAROLINE DA SILVA  
 Cargo/Função: (12036) NIVEL SUPERIOR ASSISTENCIAL  
 Referência: 000 Carga Horária: 30H  
 Un. Adm: (195758) HOSP. ESTADUAL LOUSITE FERREIRA DA SILVA  
 A Partir de: 01/07/2021 Até31/07/2021  
 Qtde Plantões: 11

Processo N.: 343678/2021

Nome: (138433/3) DERJANIA CRISPIM PEREIRA  
 Cargo/Função: (12038) NIVEL TECNICO ASSISTENCIAL  
 Referência: 000 Carga Horária: 40H  
 Un. Adm: (195758) HOSP. ESTADUAL LOUSITE FERREIRA DA SILVA  
 A Partir de: 01/07/2021 Até31/07/2021  
 Qtde Plantões: 14

Processo N.: 343787/2021

Nome: (304094/1) DEUSIRENE GONCALVES SILVA  
 Cargo/Função: (12038) NIVEL TECNICO ASSISTENCIAL  
 Referência: 000 Carga Horária: 40H  
 Un. Adm: (195740) HOSP. REG. DE SINOP  
 A Partir de: 01/07/2021 Até30/07/2021  
 Qtde Plantões: 14

Processo N.: 343679/2021

Nome: (299407/1) DEVID JUNIOR CARNEIRO LIMA  
 Cargo/Função: (12036) NIVEL SUPERIOR ASSISTENCIAL  
 Referência: 000 Carga Horária: 30H  
 Un. Adm: (195758) HOSP. ESTADUAL LOUSITE FERREIRA DA SILVA  
 A Partir de: 01/07/2021 Até29/07/2021  
 Qtde Plantões: 12

Processo N.: 344647/2021

Nome: (251677/2) DIANDRA VILELA SILVA  
 Cargo/Função: (12036) NIVEL SUPERIOR ASSISTENCIAL  
 Referência: 000 Carga Horária: 40H  
 Un. Adm: (195758) HOSP. ESTADUAL LOUSITE FERREIRA DA SILVA  
 A Partir de: 01/07/2021 Até19/07/2021  
 Qtde Plantões: 4

Processo N.: 343679/2021

Nome: (300901/1) DIEGO EDUARDO DE OLIVEIRA AGUIAR  
 Cargo/Função: (12036) NIVEL SUPERIOR ASSISTENCIAL  
 Referência: 000 Carga Horária: 30H  
 Un. Adm: (195758) HOSP. ESTADUAL LOUSITE FERREIRA DA SILVA  
 A Partir de: 01/07/2021 Até31/07/2021  
 Qtde Plantões: 12

Processo N.: 348794/2021

Nome: (299514/1) DIENE PEREIRA DE ANDRADE  
 Cargo/Função: (12036) NIVEL SUPERIOR ASSISTENCIAL  
 Referência: 000 Carga Horária: 40H  
 Un. Adm: (118710) UNID.ESPEC. DE CONTR. MOVIMENTACAO DE PESSOAL  
 A Partir de: 01/07/2021 Até31/07/2021  
 Qtde Plantões: 14



Processo N.: 343787/2021

Nome: (304077/1) DIONAL LUIZA DA ROCHA OLIVEIRA  
Cargo/Função: (12038) NIVEL TECNICO ASSISTENCIAL  
Referência: 000 Carga Horária: 40H  
Un. Adm: (195740) HOSP. REG. DE SINOP  
A Partir de: 01/07/2021 Até31/07/2021  
Qtde Plantões: 14

Processo N.: 343678/2021

Nome: (304504/1) DIUVANA FRANCISCA DA SILVA  
Cargo/Função: (12038) NIVEL TECNICO ASSISTENCIAL  
Referência: 000 Carga Horária: 40H  
Un. Adm: (195758) HOSP. ESTADUAL LOUSITE FERREIRA DA SILVA  
A Partir de: 01/07/2021 Até30/07/2021  
Qtde Plantões: 13

Processo N.: 343787/2021

Nome: (299579/2) DOUGLAS DA SILVA PADILHA  
Cargo/Função: (12038) NIVEL TECNICO ASSISTENCIAL  
Referência: 000 Carga Horária: 40H  
Un. Adm: (195740) HOSP. REG. DE SINOP  
A Partir de: 01/07/2021 Até26/07/2021  
Qtde Plantões: 11

Processo N.: 343678/2021

Nome: (299738/1) DOUGLAS DOS ANJOS NASCIMENTO DE OLIVEIRA  
Cargo/Função: (12038) NIVEL TECNICO ASSISTENCIAL  
Referência: 000 Carga Horária: 40H  
Un. Adm: (195758) HOSP. ESTADUAL LOUSITE FERREIRA DA SILVA  
A Partir de: 01/07/2021 Até30/07/2021  
Qtde Plantões: 13

Processo N.: 343781/2021

Nome: (305437/1) DOUGLAS SANTOS SERPA  
Cargo/Função: (12036) NIVEL SUPERIOR ASSISTENCIAL  
Referência: 000 Carga Horária: 40H  
Un. Adm: (195740) HOSP. REG. DE SINOP  
A Partir de: 01/07/2021 Até29/07/2021  
Qtde Plantões: 14

Processo N.: 343781/2021

Nome: (300544/1) EBNA DORK PEREIRA ROSA  
Cargo/Função: (12036) NIVEL SUPERIOR ASSISTENCIAL  
Referência: 000 Carga Horária: 40H  
Un. Adm: (195740) HOSP. REG. DE SINOP  
A Partir de: 01/07/2021 Até30/07/2021  
Qtde Plantões: 14

Processo N.: 343787/2021

Nome: (304078/1) EDELSON ADELIR MUNCIO COMPANHONE  
Cargo/Função: (12038) NIVEL TECNICO ASSISTENCIAL  
Referência: 000 Carga Horária: 40H  
Un. Adm: (195740) HOSP. REG. DE SINOP  
A Partir de: 01/07/2021 Até31/07/2021  
Qtde Plantões: 10

Processo N.: 350200/2021

Nome: (303670/1) EDIANE NATALIA SILVA DE SOUZA  
Cargo/Função: (12036) NIVEL SUPERIOR ASSISTENCIAL  
Referência: 000 Carga Horária: 40H  
Un. Adm: (118710) UNID.ESPEC. DE CONTR. MOVIMENTACAO DE PESSOAL  
A Partir de: 01/07/2021 Até30/07/2021  
Qtde Plantões: 11

Processo N.: 350200/2021

Nome: (300907/1) EDINEUZA SILVA DE PAULA  
Cargo/Função: (12036) NIVEL SUPERIOR ASSISTENCIAL  
Referência: 000 Carga Horária: 40H  
Un. Adm: (118710) UNID.ESPEC. DE CONTR. MOVIMENTACAO DE PESSOAL  
A Partir de: 01/07/2021 Até29/07/2021  
Qtde Plantões: 14

Processo N.: 343787/2021

Nome: (292621/2) EDNA RODRIGUES BRANDAO  
Cargo/Função: (12038) NIVEL TECNICO ASSISTENCIAL  
Referência: 000 Carga Horária: 40H  
Un. Adm: (195740) HOSP. REG. DE SINOP  
A Partir de: 01/07/2021 Até30/07/2021  
Qtde Plantões: 14

Processo N.: 343679/2021

Nome: (299770/2) EDSON SANTOS VASCONCELOS JUNIOR  
Cargo/Função: (12036) NIVEL SUPERIOR ASSISTENCIAL  
Referência: 000 Carga Horária: 30H  
Un. Adm: (195758) HOSP. ESTADUAL LOUSITE FERREIRA DA SILVA  
A Partir de: 01/07/2021 Até29/07/2021  
Qtde Plantões: 9

Processo N.: 348799/2021

Nome: (299770/1) EDSON SANTOS VASCONCELOS JUNIOR  
Cargo/Função: (12036) NIVEL SUPERIOR ASSISTENCIAL  
Referência: 000 Carga Horária: 30H  
Un. Adm: (118710) UNID.ESPEC. DE CONTR. MOVIMENTACAO DE PESSOAL  
A Partir de: 01/07/2021 Até28/07/2021  
Qtde Plantões: 9

Processo N.: 343678/2021

Nome: (299219/1) EDUARDO BRUNO BANDEIRA DA SILVA  
Cargo/Função: (12038) NIVEL TECNICO ASSISTENCIAL  
Referência: 000 Carga Horária: 40H  
Un. Adm: (195758) HOSP. ESTADUAL LOUSITE FERREIRA DA SILVA  
A Partir de: 01/07/2021 Até31/07/2021  
Qtde Plantões: 14

Processo N.: 345042/2021

Nome: (301074/1) EDUARDO COSTA TAKAKI  
Cargo/Função: (12036) NIVEL SUPERIOR ASSISTENCIAL  
Referência: 000 Carga Horária: 40H  
Un. Adm: (195707) HOSP REG DOUTOR ANTONIO CARLOS SOUTO FONTES  
A Partir de: 01/07/2021 Até31/07/2021  
Qtde Plantões: 14

Processo N.: 350176/2021

Nome: (302811/1) EDVAGNER CARLOS PEREIRA  
Cargo/Função: (12038) NIVEL TECNICO ASSISTENCIAL  
Referência: 000 Carga Horária: 40H  
Un. Adm: (118710) UNID.ESPEC. DE CONTR. MOVIMENTACAO DE PESSOAL  
A Partir de: 01/07/2021 Até29/07/2021  
Qtde Plantões: 12

Processo N.: 343787/2021

Nome: (292632/3) EDVALDO LUCIANO OLIVEIRA  
Cargo/Função: (12038) NIVEL TECNICO ASSISTENCIAL  
Referência: 000 Carga Horária: 40H  
Un. Adm: (195740) HOSP. REG. DE SINOP  
A Partir de: 01/07/2021 Até28/07/2021  
Qtde Plantões: 9

Processo N.: 343787/2021

Nome: (300473/1) ELAINE BIANCHINI  
Cargo/Função: (12038) NIVEL TECNICO ASSISTENCIAL  
Referência: 000 Carga Horária: 40H  
Un. Adm: (195740) HOSP. REG. DE SINOP  
A Partir de: 01/07/2021 Até31/07/2021  
Qtde Plantões: 12

Processo N.: 348797/2021

Nome: (304785/1) ELAINE DE OLIVEIRA DUARTE  
Cargo/Função: (12038) NIVEL TECNICO ASSISTENCIAL  
Referência: 000 Carga Horária: 40H  
Un. Adm: (118710) UNID.ESPEC. DE CONTR. MOVIMENTACAO DE PESSOAL  
A Partir de: 01/07/2021 Até28/07/2021  
Qtde Plantões: 10

Processo N.: 343678/2021

Nome: (299725/1) ELAINE FARIAS FRANZOLINI  
Cargo/Função: (12038) NIVEL TECNICO ASSISTENCIAL  
Referência: 000 Carga Horária: 40H  
Un. Adm: (195758) HOSP. ESTADUAL LOUSITE FERREIRA DA SILVA  
A Partir de: 01/07/2021 Até30/07/2021  
Qtde Plantões: 13

Processo N.: 350176/2021

Nome: (299725/2) ELAINE FARIAS FRANZOLINI  
Cargo/Função: (12038) NIVEL TECNICO ASSISTENCIAL  
Referência: 000 Carga Horária: 40H  
Un. Adm: (118710) UNID.ESPEC. DE CONTR. MOVIMENTACAO DE PESSOAL  
A Partir de: 01/07/2021 Até29/07/2021  
Qtde Plantões: 11

Processo N.: 343787/2021

Nome: (299128/2) ELAINE LEMES DE ALMEIDA  
Cargo/Função: (12038) NIVEL TECNICO ASSISTENCIAL  
Referência: 000 Carga Horária: 40H  
Un. Adm: (195740) HOSP. REG. DE SINOP  
A Partir de: 01/07/2021 Até31/07/2021  
Qtde Plantões: 13

Processo N.: 343678/2021

Nome: (299166/1) ELAINE ROSA DE JESUS  
Cargo/Função: (12038) NIVEL TECNICO ASSISTENCIAL  
Referência: 000 Carga Horária: 40H  
Un. Adm: (195758) HOSP. ESTADUAL LOUSITE FERREIRA DA SILVA  
A Partir de: 01/07/2021 Até31/07/2021  
Qtde Plantões: 14

Processo N.: 343679/2021

Nome: (300875/1) ELBA CAROLINA DA SILVA PEREIRA  
Cargo/Função: (12036) NIVEL SUPERIOR ASSISTENCIAL  
Referência: 000 Carga Horária: 30H  
Un. Adm: (195758) HOSP. ESTADUAL LOUSITE FERREIRA DA SILVA  
A Partir de: 01/07/2021 Até26/07/2021  
Qtde Plantões: 12

Processo N.: 350182/2021

Nome: (302576/1) ELIANA CORDEIRO DE CARVALHO  
Cargo/Função: (12036) NIVEL SUPERIOR ASSISTENCIAL  
Referência: 000 Carga Horária: 40H  
Un. Adm: (118710) UNID.ESPEC. DE CONTR. MOVIMENTACAO DE PESSOAL  
A Partir de: 01/07/2021 Até30/07/2021  
Qtde Plantões: 14

Processo N.: 343781/2021

Nome: (296967/2) ELIANE ALVES DA SILVA HENDGES  
Cargo/Função: (12036) NIVEL SUPERIOR ASSISTENCIAL  
Referência: 000 Carga Horária: 40H  
Un. Adm: (195740) HOSP. REG. DE SINOP  
A Partir de: 01/07/2021 Até28/07/2021  
Qtde Plantões: 12

Processo N.: 343676/2021

Nome: (289356/2) ELIANE CRISTINE PEREIRA DOS SANTOS STANGHERLIN  
Cargo/Função: (12036) NIVEL SUPERIOR ASSISTENCIAL  
Referência: 000 Carga Horária: 30H  
Un. Adm: (195758) HOSP. ESTADUAL LOUSITE FERREIRA DA SILVA  
A Partir de: 01/07/2021 Até30/07/2021  
Qtde Plantões: 12

Processo N.: 343787/2021

Nome: (304165/1) ELIANE DE JESUS  
Cargo/Função: (12038) NIVEL TECNICO ASSISTENCIAL  
Referência: 000 Carga Horária: 40H  
Un. Adm: (195740) HOSP. REG. DE SINOP  
A Partir de: 01/07/2021 Até30/07/2021  
Qtde Plantões: 14

Processo N.: 343781/2021

Nome: (272113/2) ELIANE DE SOUZA SILVA ALEXANDRE  
Cargo/Função: (12036) NIVEL SUPERIOR ASSISTENCIAL  
Referência: 000 Carga Horária: 40H  
Un. Adm: (195740) HOSP. REG. DE SINOP  
A Partir de: 01/07/2021 Até29/07/2021  
Qtde Plantões: 13

Processo N.: 343787/2021

Nome: (304522/1) ELIANE FERREIRA GONCALVES  
Cargo/Função: (12038) NIVEL TECNICO ASSISTENCIAL  
Referência: 000 Carga Horária: 40H  
Un. Adm: (195740) HOSP. REG. DE SINOP  
A Partir de: 01/07/2021 Até30/07/2021  
Qtde Plantões: 9

Processo N.: 343678/2021

Nome: (304555/1) ELIANE GOMES OLIVEIRA  
Cargo/Função: (12038) NIVEL TECNICO ASSISTENCIAL  
Referência: 000 Carga Horária: 40H  
Un. Adm: (195758) HOSP. ESTADUAL LOUSITE FERREIRA DA SILVA  
A Partir de: 01/07/2021 Até31/07/2021  
Qtde Plantões: 13

Processo N.: 345047/2021

Nome: (301108/1) ELIANE LEITE DE OLIVEIRA  
Cargo/Função: (12038) NIVEL TECNICO ASSISTENCIAL  
Referência: 000 Carga Horária: 40H  
Un. Adm: (195707) HOSP REG DOUTOR ANTONIO CARLOS SOUTO FONTES  
A Partir de: 01/07/2021 Até31/07/2021  
Qtde Plantões: 14

Processo N.: 343787/2021

Nome: (292806/2) ELIANE LIMA CARDOSO MOREIRA  
Cargo/Função: (12038) NIVEL TECNICO ASSISTENCIAL  
Referência: 000 Carga Horária: 40H  
Un. Adm: (195740) HOSP. REG. DE SINOP  
A Partir de: 01/07/2021 Até30/07/2021  
Qtde Plantões: 12

Processo N.: 348797/2021

Nome: (219896/2) ELISANGELA AZEVEDO SILVA  
Cargo/Função: (12038) NIVEL TECNICO ASSISTENCIAL  
Referência: 000 Carga Horária: 40H  
Un. Adm: (118710) UNID.ESPEC. DE CONTR. MOVIMENTACAO DE PESSOAL  
A Partir de: 01/07/2021 Até30/07/2021  
Qtde Plantões: 13

Processo N.: 343680/2021

Nome: (300910/1) ELISANGELA SOUSA TAVARES  
Cargo/Função: (12036) NIVEL SUPERIOR ASSISTENCIAL  
Referência: 000 Carga Horária: 40H  
Un. Adm: (195758) HOSP. ESTADUAL LOUSITE FERREIRA DA SILVA  
A Partir de: 01/07/2021 Até30/07/2021  
Qtde Plantões: 14

Processo N.: 343781/2021

Nome: (304147/1) ELISANGELA SOUZA PONCIANO  
Cargo/Função: (12036) NIVEL SUPERIOR ASSISTENCIAL  
Referência: 000 Carga Horária: 40H  
Un. Adm: (195740) HOSP. REG. DE SINOP  
A Partir de: 01/07/2021 Até29/07/2021  
Qtde Plantões: 11

Processo N.: 346628/2021

Nome: (299478/1) ELIZA ALVES SOUZA  
Cargo/Função: (12038) NIVEL TECNICO ASSISTENCIAL  
Referência: 000 Carga Horária: 40H  
Un. Adm: (195685) HOSP. REG. DE RONDONOPOLIS IRMÂELZA GIOVANELLA  
A Partir de: 01/07/2021 Até31/07/2021  
Qtde Plantões: 14

Processo N.: 350184/2021

Nome: (300918/1) ELIZA ANALIA SILVA MACEDO  
Cargo/Função: (12036) NIVEL SUPERIOR ASSISTENCIAL  
Referência: 000 Carga Horária: 40H  
Un. Adm: (118710) UNID.ESPEC. DE CONTR. MOVIMENTACAO DE PESSOAL  
A Partir de: 01/07/2021 Até30/07/2021  
Qtde Plantões: 10

Processo N.: 343787/2021

Nome: (299056/1) ELIZABETE PEREIRA DE SOUZA  
Cargo/Função: (12038) NIVEL TECNICO ASSISTENCIAL  
Referência: 000 Carga Horária: 40H  
Un. Adm: (195740) HOSP. REG. DE SINOP  
A Partir de: 01/07/2021 Até31/07/2021  
Qtde Plantões: 10

Processo N.: 343680/2021

Nome: (300959/1) ELIZABETE GONCALINA BASTOS  
Cargo/Função: (12036) NIVEL SUPERIOR ASSISTENCIAL  
Referência: 000 Carga Horária: 40H  
Un. Adm: (195758) HOSP. ESTADUAL LOUSITE FERREIRA DA SILVA  
A Partir de: 01/07/2021 Até30/07/2021  
Qtde Plantões: 14

Processo N.: 343674/2021

Nome: (299319/1) ELIZEU HENRIQUE DOS SANTOS  
Cargo/Função: (12046) NIVEL FUNDAMENTAL ADMINISTRATIVO  
Referência: 000 Carga Horária: 40H  
Un. Adm: (195758) HOSP. ESTADUAL LOUSITE FERREIRA DA SILVA  
A Partir de: 01/07/2021 Até28/07/2021  
Qtde Plantões: 13

Processo N.: 343678/2021

Nome: (299625/1) ELLEN CRISTINA PEREIRA DE ANDRADE CAMPOS  
Cargo/Função: (12038) NIVEL TECNICO ASSISTENCIAL  
Referência: 000 Carga Horária: 40H  
Un. Adm: (195758) HOSP. ESTADUAL LOUSITE FERREIRA DA SILVA  
A Partir de: 01/07/2021 Até30/07/2021  
Qtde Plantões: 13

Processo N.: 350176/2021

Nome: (302807/1) ELUIDES PADILHA DE MOURA  
Cargo/Função: (12038) NIVEL TECNICO ASSISTENCIAL  
Referência: 000 Carga Horária: 40H  
Un. Adm: (118710) UNID.ESPEC. DE CONTR. MOVIMENTACAO DE PESSOAL  
A Partir de: 01/07/2021 Até30/07/2021  
Qtde Plantões: 11

Processo N.: 343678/2021

Nome: (304461/1) ELZA ALESSANDRA DA CONCEICAO  
Cargo/Função: (12038) NIVEL TECNICO ASSISTENCIAL  
Referência: 000 Carga Horária: 40H  
Un. Adm: (195758) HOSP. ESTADUAL LOUSITE FERREIRA DA SILVA  
A Partir de: 01/07/2021 Até31/07/2021  
Qtde Plantões: 14

Processo N.: 350200/2021

Nome: (303666/1) EMERSON MENDES MARTINS  
Cargo/Função: (12036) NIVEL SUPERIOR ASSISTENCIAL  
Referência: 000 Carga Horária: 40H  
Un. Adm: (118710) UNID.ESPEC. DE CONTR. MOVIMENTACAO DE PESSOAL  
A Partir de: 01/07/2021 Até29/07/2021  
Qtde Plantões: 9

Processo N.: 343781/2021

Nome: (302572/1) EMERSON RONEI PEREIRA DE OLIVEIRA  
Cargo/Função: (12036) NIVEL SUPERIOR ASSISTENCIAL  
Referência: 000 Carga Horária: 40H  
Un. Adm: (195740) HOSP. REG. DE SINOP  
A Partir de: 01/07/2021 Até30/07/2021  
Qtde Plantões: 14

Processo N.: 348799/2021

Nome: (299601/1) EMILIELY SUELY FERREIRA DA CRUZ  
Cargo/Função: (12036) NIVEL SUPERIOR ASSISTENCIAL  
Referência: 000 Carga Horária: 30H  
Un. Adm: (118710) UNID.ESPEC. DE CONTR. MOVIMENTACAO DE PESSOAL  
A Partir de: 01/07/2021 Até29/07/2021  
Qtde Plantões: 12

Processo N.: 343678/2021

Nome: (300328/1) EMILSON MARCELINO LOPES  
Cargo/Função: (12038) NIVEL TECNICO ASSISTENCIAL  
Referência: 000 Carga Horária: 40H  
Un. Adm: (195758) HOSP. ESTADUAL LOUSITE FERREIRA DA SILVA  
A Partir de: 01/07/2021 Até31/07/2021  
Qtde Plantões: 14

Processo N.: 345047/2021

Nome: (302488/1) ERANIL DE OLIVEIRA  
Cargo/Função: (12038) NIVEL TECNICO ASSISTENCIAL  
Referência: 000 Carga Horária: 40H  
Un. Adm: (195707) HOSP REG DOUTOR ANTONIO CARLOS SOUTO FONTES  
A Partir de: 01/07/2021 Até31/07/2021  
Qtde Plantões: 14

Processo N.: 348797/2021

Nome: (304780/1) ERENITA DIAS DOS SANTOS  
Cargo/Função: (12038) NIVEL TECNICO ASSISTENCIAL  
Referência: 000 Carga Horária: 40H  
Un. Adm: (118710) UNID.ESPEC. DE CONTR. MOVIMENTACAO DE PESSOAL  
A Partir de: 01/07/2021 Até31/07/2021  
Qtde Plantões: 14

Processo N.: 343787/2021

Nome: (300475/1) ERICA DE OLIVEIRA LOPES  
Cargo/Função: (12038) NIVEL TECNICO ASSISTENCIAL  
Referência: 000 Carga Horária: 40H  
Un. Adm: (195740) HOSP. REG. DE SINOP  
A Partir de: 01/07/2021 Até29/07/2021  
Qtde Plantões: 12

Processo N.: 350176/2021

Nome: (304963/1) ERICA PATRICIA RIBEIRO DE MOURA  
Cargo/Função: (12038) NIVEL TECNICO ASSISTENCIAL  
Referência: 000 Carga Horária: 40H  
Un. Adm: (118710) UNID.ESPEC. DE CONTR. MOVIMENTACAO DE PESSOAL  
A Partir de: 01/07/2021 Até29/07/2021  
Qtde Plantões: 13

Processo N.: 343787/2021

Nome: (305444/1) ERIKA DAIANE PEREIRA BARBOSA MACHADO  
Cargo/Função: (12038) NIVEL TECNICO ASSISTENCIAL  
Referência: 000 Carga Horária: 40H  
Un. Adm: (195740) HOSP. REG. DE SINOP  
A Partir de: 01/07/2021 Até30/07/2021  
Qtde Plantões: 14

Processo N.: 350200/2021  
Nome: (228622/4) ERIKA DIOGO DE PAULA  
Cargo/Função: (12036) NIVEL SUPERIOR ASSISTENCIAL  
Referência: 000 Carga Horária: 40H  
Un. Adm: (118710) UNID.ESPEC. DE CONTR. MOVIMENTACAO DE PESSOAL  
A Partir de: 01/07/2021 Até30/07/2021  
Qtde Plantões: 13

Processo N.: 343679/2021  
Nome: (299822/1) ESTEFFANA PRISCILA DA SILVA  
Cargo/Função: (12036) NIVEL SUPERIOR ASSISTENCIAL  
Referência: 000 Carga Horária: 30H  
Un. Adm: (195758) HOSP. ESTADUAL LOUSITE FERREIRA DA SILVA  
A Partir de: 01/07/2021 Até29/07/2021  
Qtde Plantões: 12

Processo N.: 343680/2021  
Nome: (299357/1) EURICLENE SILVA DOS SANTOS  
Cargo/Função: (12036) NIVEL SUPERIOR ASSISTENCIAL  
Referência: 000 Carga Horária: 40H  
Un. Adm: (195758) HOSP. ESTADUAL LOUSITE FERREIRA DA SILVA  
A Partir de: 01/07/2021 Até31/07/2021  
Qtde Plantões: 14

Processo N.: 343781/2021  
Nome: (292415/3) EVELIN MANUELA BARBOSA CASTANHO TRUGILLO  
Cargo/Função: (12036) NIVEL SUPERIOR ASSISTENCIAL  
Referência: 000 Carga Horária: 40H  
Un. Adm: (195740) HOSP. REG. DE SINOP  
A Partir de: 01/07/2021 Até25/07/2021  
Qtde Plantões: 4

Processo N.: 343776/2021  
Nome: (305510/1) EVERSON ALESSANDRO DA SILVA  
Cargo/Função: (12036) NIVEL SUPERIOR ASSISTENCIAL  
Referência: 000 Carga Horária: 30H  
Un. Adm: (195740) HOSP. REG. DE SINOP  
A Partir de: 01/07/2021 Até31/07/2021  
Qtde Plantões: 12

Processo N.: 343678/2021  
Nome: (300179/1) EVERSON FERREIRA NUNES  
Cargo/Função: (12038) NIVEL TECNICO ASSISTENCIAL  
Referência: 000 Carga Horária: 40H  
Un. Adm: (195758) HOSP. ESTADUAL LOUSITE FERREIRA DA SILVA  
A Partir de: 01/07/2021 Até31/07/2021  
Qtde Plantões: 14

Processo N.: 348797/2021  
Nome: (296612/2) EZEQUIEL DOS SANTOS VARANDA  
Cargo/Função: (12038) NIVEL TECNICO ASSISTENCIAL  
Referência: 000 Carga Horária: 40H  
Un. Adm: (118710) UNID.ESPEC. DE CONTR. MOVIMENTACAO DE PESSOAL  
A Partir de: 01/07/2021 Até31/07/2021  
Qtde Plantões: 13

Processo N.: 343678/2021  
Nome: (299626/1) FABIANA FERREIRA DA SILVA  
Cargo/Função: (12038) NIVEL TECNICO ASSISTENCIAL  
Referência: 000 Carga Horária: 40H  
Un. Adm: (195758) HOSP. ESTADUAL LOUSITE FERREIRA DA SILVA  
A Partir de: 01/07/2021 Até31/07/2021  
Qtde Plantões: 13

Processo N.: 343680/2021  
Nome: (281713/3) FABIANA MARIA AMARO DA SILVA  
Cargo/Função: (12036) NIVEL SUPERIOR ASSISTENCIAL  
Referência: 000 Carga Horária: 40H  
Un. Adm: (195758) HOSP. ESTADUAL LOUSITE FERREIRA DA SILVA  
A Partir de: 01/07/2021 Até30/07/2021  
Qtde Plantões: 14

Processo N.: 343679/2021  
Nome: (304534/1) FABIANO JOSE DA SILVA  
Cargo/Função: (12036) NIVEL SUPERIOR ASSISTENCIAL  
Referência: 000 Carga Horária: 30H  
Un. Adm: (195758) HOSP. ESTADUAL LOUSITE FERREIRA DA SILVA  
A Partir de: 01/07/2021 Até31/07/2021  
Qtde Plantões: 4

Processo N.: 350176/2021  
Nome: (304293/1) FABIOLA APARECIDA SANTANA PEREIRA  
Cargo/Função: (12038) NIVEL TECNICO ASSISTENCIAL  
Referência: 000 Carga Horária: 40H  
Un. Adm: (118710) UNID.ESPEC. DE CONTR. MOVIMENTACAO DE PESSOAL  
A Partir de: 01/07/2021 Até29/07/2021  
Qtde Plantões: 8

Processo N.: 343679/2021  
Nome: (299816/1) FABIOLA GOMES SILVERIO  
Cargo/Função: (12036) NIVEL SUPERIOR ASSISTENCIAL  
Referência: 000 Carga Horária: 30H  
Un. Adm: (195758) HOSP. ESTADUAL LOUSITE FERREIRA DA SILVA  
A Partir de: 01/07/2021 Até31/07/2021  
Qtde Plantões: 12

Processo N.: 345047/2021  
Nome: (300404/1) FABIOLA MIRANDA LEITE  
Cargo/Função: (12038) NIVEL TECNICO ASSISTENCIAL  
Referência: 000 Carga Horária: 40H  
Un. Adm: (195707) HOSP REG DOUTOR ANTONIO CARLOS SOUTO FONTES  
A Partir de: 01/07/2021 Até29/07/2021  
Qtde Plantões: 14

Processo N.: 353962/2020  
Nome: (300404/1) FABIOLA MIRANDA LEITE  
Cargo/Função: (12038) NIVEL TECNICO ASSISTENCIAL  
Referência: 000 Carga Horária: 40H  
Un. Adm: (195707) HOSP REG DOUTOR ANTONIO CARLOS SOUTO FONTES  
A Partir de: 01/08/2020 Até31/08/2020  
Qtde Plantões: 14

Processo N.: 346275/2021  
Nome: (299793/1) FABRICIA MARTINELLI  
Cargo/Função: (12036) NIVEL SUPERIOR ASSISTENCIAL  
Referência: 000 Carga Horária: 40H  
Un. Adm: (195693) HOSP. REG. DE SORRISO  
A Partir de: 01/07/2021 Até28/07/2021  
Qtde Plantões: 14

Processo N.: 343678/2021  
Nome: (300445/1) FABRICIO ALECSANDER MARCIANO DOS SANTOS  
Cargo/Função: (12038) NIVEL TECNICO ASSISTENCIAL  
Referência: 000 Carga Horária: 40H  
Un. Adm: (195758) HOSP. ESTADUAL LOUSITE FERREIRA DA SILVA  
A Partir de: 01/07/2021 Até31/07/2021  
Qtde Plantões: 13

Processo N.: 348776/2021  
Nome: (299974/1) FABRICIO LUCENA DE ALMEIDA  
Cargo/Função: (12036) NIVEL SUPERIOR ASSISTENCIAL  
Referência: 000 Carga Horária: 40H  
Un. Adm: (118710) UNID.ESPEC. DE CONTR. MOVIMENTACAO DE PESSOAL  
A Partir de: 01/07/2021 Até28/07/2021  
Qtde Plantões: 8

Processo N.: 348793/2021  
Nome: (299283/1) FAGNER LUIZ GARCIA DE ALMEIDA  
Cargo/Função: (12046) NIVEL FUNDAMENTAL ADMINISTRATIVO  
Referência: 000 Carga Horária: 40H  
Un. Adm: (118710) UNID.ESPEC. DE CONTR. MOVIMENTACAO DE PESSOAL  
A Partir de: 01/07/2021 Até30/07/2021  
Qtde Plantões: 14

Processo N.: 350176/2021  
Nome: (300762/1) FATIMA APARECIDA FERNANDES DA CRUZ PENHA  
Cargo/Função: (12038) NIVEL TECNICO ASSISTENCIAL  
Referência: 000 Carga Horária: 40H  
Un. Adm: (118710) UNID.ESPEC. DE CONTR. MOVIMENTACAO DE PESSOAL  
A Partir de: 01/07/2021 Até29/07/2021  
Qtde Plantões: 10

Processo N.: 343781/2021  
Nome: (142632/4) FATIMA APARECIDA FERNANDES ROCHA  
Cargo/Função: (12036) NIVEL SUPERIOR ASSISTENCIAL  
Referência: 000 Carga Horária: 40H  
Un. Adm: (195740) HOSP. REG. DE SINOP  
A Partir de: 01/07/2021 Até27/07/2021  
Qtde Plantões: 14

Processo N.: 343678/2021  
Nome: (299801/1) FATIMA BUENO DE ALMEIDA  
Cargo/Função: (12038) NIVEL TECNICO ASSISTENCIAL  
Referência: 000 Carga Horária: 40H  
Un. Adm: (195758) HOSP. ESTADUAL LOUSITE FERREIRA DA SILVA  
A Partir de: 01/07/2021 Até31/07/2021  
Qtde Plantões: 14

Processo N.: 343680/2021  
Nome: (232475/2) FATIMA FERREIRA DA SILVA  
Cargo/Função: (12036) NIVEL SUPERIOR ASSISTENCIAL  
Referência: 000 Carga Horária: 40H  
Un. Adm: (195758) HOSP. ESTADUAL LOUSITE FERREIRA DA SILVA  
A Partir de: 01/07/2021 Até31/07/2021  
Qtde Plantões: 13

Processo N.: 343675/2021  
Nome: (299823/1) FERNANDA MONTEIRO DOS SANTOS OLIVEIRA  
Cargo/Função: (12036) NIVEL SUPERIOR ASSISTENCIAL  
Referência: 000 Carga Horária: 40H  
Un. Adm: (195758) HOSP. ESTADUAL LOUSITE FERREIRA DA SILVA  
A Partir de: 01/07/2021 Até30/07/2021  
Qtde Plantões: 14

Processo N.: 348776/2021  
Nome: (264073/2) FERNANDA NERIS PASSADORE  
Cargo/Função: (12036) NIVEL SUPERIOR ASSISTENCIAL  
Referência: 000 Carga Horária: 40H  
Un. Adm: (118710) UNID.ESPEC. DE CONTR. MOVIMENTACAO DE PESSOAL  
A Partir de: 01/07/2021 Até30/07/2021  
Qtde Plantões: 1

Processo N.: 343680/2021  
Nome: (304551/1) FLAVIA FERNANDA SOARES ALVES  
Cargo/Função: (12036) NIVEL SUPERIOR ASSISTENCIAL  
Referência: 000 Carga Horária: 40H  
Un. Adm: (195758) HOSP. ESTADUAL LOUSITE FERREIRA DA SILVA  
A Partir de: 01/07/2021 Até31/07/2021  
Qtde Plantões: 13

Processo N.: 343678/2021  
Nome: (299177/1) FLAVIO AUGUSTO BARBOSA PENHA  
Cargo/Função: (12038) NIVEL TECNICO ASSISTENCIAL  
Referência: 000 Carga Horária: 40H  
Un. Adm: (195758) HOSP. ESTADUAL LOUSITE FERREIRA DA SILVA  
A Partir de: 01/07/2021 Até31/07/2021  
Qtde Plantões: 14

Processo N.: 346196/2021

Nome: (304204/1) FLOR DE NIZ DE SOUSA ULRICH  
 Cargo/Função: (12038) NIVEL TECNICO ASSISTENCIAL  
 Referência: 000 Carga Horária: 40H  
 Un. Adm: (195693) HOSP. REG. DE SORRISO  
 A Partir de: 01/07/2021 Até30/07/2021  
 Qtde Plantões: 14

Processo N.: 345042/2021

Nome: (301076/1) FRANCIANE SILVA LOPES  
 Cargo/Função: (12036) NIVEL SUPERIOR ASSISTENCIAL  
 Referência: 000 Carga Horária: 40H  
 Un. Adm: (195707) HOSP REG DOUTOR ANTONIO CARLOS SOUTO FONTES  
 A Partir de: 01/07/2021 Até29/07/2021  
 Qtde Plantões: 14

Processo N.: 343781/2021

Nome: (299080/1) FRANCIELE DE OLIVEIRA  
 Cargo/Função: (12036) NIVEL SUPERIOR ASSISTENCIAL  
 Referência: 000 Carga Horária: 40H  
 Un. Adm: (195740) HOSP. REG. DE SINOP  
 A Partir de: 01/07/2021 Até31/07/2021  
 Qtde Plantões: 13

Processo N.: 343787/2021

Nome: (202439/4) FRANCINETE VELOSO ARAUJO  
 Cargo/Função: (12038) NIVEL TECNICO ASSISTENCIAL  
 Referência: 000 Carga Horária: 40H  
 Un. Adm: (195740) HOSP. REG. DE SINOP  
 A Partir de: 01/07/2021 Até31/07/2021  
 Qtde Plantões: 12

Processo N.: 343787/2021

Nome: (304173/1) FRANCISCA MIRANDA DE OLIVEIRA  
 Cargo/Função: (12038) NIVEL TECNICO ASSISTENCIAL  
 Referência: 000 Carga Horária: 40H  
 Un. Adm: (195740) HOSP. REG. DE SINOP  
 A Partir de: 01/07/2021 Até31/07/2021  
 Qtde Plantões: 14

Processo N.: 346196/2021

Nome: (296488/2) FRANCISCA POLIANA BEZERRA DE MENDONÇA  
 Cargo/Função: (12038) NIVEL TECNICO ASSISTENCIAL  
 Referência: 000 Carga Horária: 40H  
 Un. Adm: (195693) HOSP. REG. DE SORRISO  
 A Partir de: 01/07/2021 Até29/07/2021  
 Qtde Plantões: 14

Processo N.: 348776/2021

Nome: (302859/2) FRANCISCA TERESA DE CAMARGO GAIOTTO  
 Cargo/Função: (12036) NIVEL SUPERIOR ASSISTENCIAL  
 Referência: 000 Carga Horária: 40H  
 Un. Adm: (118710) UNID.ESPEC. DE CONTR. MOVIMENTACAO DE PESSOAL  
 A Partir de: 01/07/2021 Até25/07/2021  
 Qtde Plantões: 12

Processo N.: 348794/2021

Nome: (302782/1) GABRIEL BURIN ARNAUT  
 Cargo/Função: (12036) NIVEL SUPERIOR ASSISTENCIAL  
 Referência: 000 Carga Horária: 40H  
 Un. Adm: (118710) UNID.ESPEC. DE CONTR. MOVIMENTACAO DE PESSOAL  
 A Partir de: 01/07/2021 Até29/07/2021  
 Qtde Plantões: 13

Processo N.: 345033/2021

Nome: (300266/1) GABRIEL DOS SANTOS SILVA  
 Cargo/Função: (12046) NIVEL FUNDAMENTAL ADMINISTRATIVO  
 Referência: 000 Carga Horária: 40H  
 Un. Adm: (195707) HOSP REG DOUTOR ANTONIO CARLOS SOUTO FONTES  
 A Partir de: 01/07/2021 Até30/07/2021  
 Qtde Plantões: 14

Processo N.: 343674/2021

Nome: (299530/1) GABRIEL SANTANA BARBOSA  
 Cargo/Função: (12046) NIVEL FUNDAMENTAL ADMINISTRATIVO  
 Referência: 000 Carga Horária: 40H  
 Un. Adm: (195758) HOSP. ESTADUAL LOUSITE FERREIRA DA SILVA  
 A Partir de: 01/07/2021 Até31/07/2021  
 Qtde Plantões: 14

Processo N.: 343679/2021

Nome: (285688/3) GABRIELA ALVES DA SILVA DUARTE  
 Cargo/Função: (12036) NIVEL SUPERIOR ASSISTENCIAL  
 Referência: 000 Carga Horária: 30H  
 Un. Adm: (195758) HOSP. ESTADUAL LOUSITE FERREIRA DA SILVA  
 A Partir de: 01/07/2021 Até31/07/2021  
 Qtde Plantões: 12

Processo N.: 349290/2021

Nome: (304864/1) GABRIELA ANDRADE DE OLIVEIRA SOUZA  
 Cargo/Função: (12038) NIVEL TECNICO ASSISTENCIAL  
 Referência: 000 Carga Horária: 40H  
 Un. Adm: (136620) GER. DE ANALISES DE VIGILANCIA EPIDEMIOLOGICA  
 A Partir de: 01/07/2021 Até31/07/2021  
 Qtde Plantões: 14

Processo N.: 343679/2021

Nome: (302509/1) GABRIELE NEVES  
 Cargo/Função: (12036) NIVEL SUPERIOR ASSISTENCIAL  
 Referência: 000 Carga Horária: 30H  
 Un. Adm: (195758) HOSP. ESTADUAL LOUSITE FERREIRA DA SILVA  
 A Partir de: 01/07/2021 Até31/07/2021  
 Qtde Plantões: 12

Processo N.: 343680/2021

Nome: (265180/4) GEINNE KELLY SANTOS KANGE  
 Cargo/Função: (12036) NIVEL SUPERIOR ASSISTENCIAL  
 Referência: 000 Carga Horária: 40H  
 Un. Adm: (195758) HOSP. ESTADUAL LOUSITE FERREIRA DA SILVA  
 A Partir de: 01/07/2021 Até29/07/2021  
 Qtde Plantões: 14

Processo N.: 345047/2021

Nome: (302432/1) GIANNE DE SOUZA OLIVEIRA TAPANACHE  
 Cargo/Função: (12038) NIVEL TECNICO ASSISTENCIAL  
 Referência: 000 Carga Horária: 40H  
 Un. Adm: (195707) HOSP REG DOUTOR ANTONIO CARLOS SOUTO FONTES  
 A Partir de: 01/07/2021 Até30/07/2021  
 Qtde Plantões: 14

Processo N.: 343680/2021

Nome: (300733/1) GIBRANNA JANETE SILVA OLIVEIRA DA CRUZ  
 Cargo/Função: (12036) NIVEL SUPERIOR ASSISTENCIAL  
 Referência: 000 Carga Horária: 40H  
 Un. Adm: (195758) HOSP. ESTADUAL LOUSITE FERREIRA DA SILVA  
 A Partir de: 01/07/2021 Até30/07/2021  
 Qtde Plantões: 14

Processo N.: 346628/2021

Nome: (299480/1) GILCELENE COSTA FREITAS ESPINDOLA  
 Cargo/Função: (12038) NIVEL TECNICO ASSISTENCIAL  
 Referência: 000 Carga Horária: 40H  
 Un. Adm: (195685) HOSP. REG. DE RONDONOPOLIS IRMÃELZA GIOVANELLA  
 A Partir de: 01/07/2021 Até31/07/2021  
 Qtde Plantões: 14

Processo N.: 350200/2021

Nome: (301089/2) GILCELENE MARINHO DOS SANTOS  
 Cargo/Função: (12036) NIVEL SUPERIOR ASSISTENCIAL  
 Referência: 000 Carga Horária: 40H  
 Un. Adm: (118710) UNID.ESPEC. DE CONTR. MOVIMENTACAO DE PESSOAL  
 A Partir de: 01/07/2021 Até29/07/2021  
 Qtde Plantões: 10

Processo N.: 348794/2021

Nome: (281555/3) GILNARA GALVAO TORRES  
 Cargo/Função: (12036) NIVEL SUPERIOR ASSISTENCIAL  
 Referência: 000 Carga Horária: 40H  
 Un. Adm: (118710) UNID.ESPEC. DE CONTR. MOVIMENTACAO DE PESSOAL  
 A Partir de: 01/07/2021 Até31/07/2021  
 Qtde Plantões: 14

Processo N.: 343678/2021

Nome: (299280/1) GILSON AUGUSTO DA SILVA  
 Cargo/Função: (12038) NIVEL TECNICO ASSISTENCIAL  
 Referência: 000 Carga Horária: 40H  
 Un. Adm: (118710) UNID.ESPEC. DE CONTR. MOVIMENTACAO DE PESSOAL  
 A Partir de: 01/07/2021 Até30/07/2021  
 Qtde Plantões: 9

Processo N.: 348797/2021

Nome: (299280/2) GILSON AUGUSTO DA SILVA  
 Cargo/Função: (12038) NIVEL TECNICO ASSISTENCIAL  
 Referência: 000 Carga Horária: 40H  
 Un. Adm: (195758) HOSP. ESTADUAL LOUSITE FERREIRA DA SILVA  
 A Partir de: 12/07/2021 Até31/07/2021  
 Qtde Plantões: 14

Processo N.: 343680/2021

Nome: (299256/1) GILVANDRO SERGIO LIMA PIMENTA  
 Cargo/Função: (12036) NIVEL SUPERIOR ASSISTENCIAL  
 Referência: 000 Carga Horária: 40H  
 Un. Adm: (195758) HOSP. ESTADUAL LOUSITE FERREIRA DA SILVA  
 A Partir de: 01/07/2021 Até30/07/2021  
 Qtde Plantões: 14

Processo N.: 343781/2021

Nome: (103735/3) GIRLENE CARMEM TRENTIN  
 Cargo/Função: (12036) NIVEL SUPERIOR ASSISTENCIAL  
 Referência: 000 Carga Horária: 40H  
 Un. Adm: (195740) HOSP. REG. DE SINOP  
 A Partir de: 01/07/2021 Até31/07/2021  
 Qtde Plantões: 14

Processo N.: 343678/2021

Nome: (300442/1) GISELE GESSICA MORREIRA DA SILVA  
 Cargo/Função: (12038) NIVEL TECNICO ASSISTENCIAL  
 Referência: 000 Carga Horária: 40H  
 Un. Adm: (195758) HOSP. ESTADUAL LOUSITE FERREIRA DA SILVA  
 A Partir de: 01/07/2021 Até31/07/2021  
 Qtde Plantões: 13

Processo N.: 343678/2021

Nome: (299629/1) GISELE JANAINA DE MORAES  
 Cargo/Função: (12038) NIVEL TECNICO ASSISTENCIAL  
 Referência: 000 Carga Horária: 40H  
 Un. Adm: (195758) HOSP. ESTADUAL LOUSITE FERREIRA DA SILVA  
 A Partir de: 01/07/2021 Até31/07/2021  
 Qtde Plantões: 14

Processo N.: 343678/2021

Nome: (300773/1) GISLAINE CUNHA CABRAL LEITE DOS REIS  
 Cargo/Função: (12038) NIVEL TECNICO ASSISTENCIAL  
 Referência: 000 Carga Horária: 40H  
 Un. Adm: (195758) HOSP. ESTADUAL LOUSITE FERREIRA DA SILVA  
 A Partir de: 01/07/2021 Até30/07/2021  
 Qtde Plantões: 13



Processo N.: 343781/2021

Nome: (300474/1) GISLAINE DUTRA SANTANA DE MORAES  
Cargo/Função: (12036) NIVEL SUPERIOR ASSISTENCIAL  
Referência: 000 Carga Horária: 40H  
Un. Adm: (195740) HOSP. REG. DE SINOP  
A Partir de: 01/07/2021 Até29/07/2021  
Qtde Plantões: 13

Processo N.: 350176/2021

Nome: (303560/1) GISLANY REGINA SOARES DA CONCEICAO  
Cargo/Função: (12038) NIVEL TECNICO ASSISTENCIAL  
Referência: 000 Carga Horária: 40H  
Un. Adm: (118710) UNID.ESPEC. DE CONTR. MOVIMENTACAO DE PESSOAL  
A Partir de: 01/07/2021 Até30/07/2021  
Qtde Plantões: 10

Processo N.: 343679/2021

Nome: (304539/1) GISLENE DO NASCIMENTO RODRIGUES  
Cargo/Função: (12036) NIVEL SUPERIOR ASSISTENCIAL  
Referência: 000 Carga Horária: 30H  
Un. Adm: (195758) HOSP. ESTADUAL LOUSITE FERREIRA DA SILVA  
A Partir de: 01/07/2021 Até23/07/2021  
Qtde Plantões: 8

Processo N.: 350200/2021

Nome: (125003/4) GLAUBER DE AMORIM CUNHA  
Cargo/Função: (12036) NIVEL SUPERIOR ASSISTENCIAL  
Referência: 000 Carga Horária: 40H  
Un. Adm: (118710) UNID.ESPEC. DE CONTR. MOVIMENTACAO DE PESSOAL  
A Partir de: 01/07/2021 Até30/07/2021  
Qtde Plantões: 14

Processo N.: 350176/2021

Nome: (302457/1) GLAUCE SIMONE HENNING RODRIGUES DE MAGALHAES SOUZA  
Cargo/Função: (12038) NIVEL TECNICO ASSISTENCIAL  
Referência: 000 Carga Horária: 40H  
Un. Adm: (118710) UNID.ESPEC. DE CONTR. MOVIMENTACAO DE PESSOAL  
A Partir de: 01/07/2021 Até29/07/2021  
Qtde Plantões: 14

Processo N.: 343678/2021

Nome: (295464/4) GRAZIELA ANDREIA DA SILVA  
Cargo/Função: (12038) NIVEL TECNICO ASSISTENCIAL  
Referência: 000 Carga Horária: 40H  
Un. Adm: (195758) HOSP. ESTADUAL LOUSITE FERREIRA DA SILVA  
A Partir de: 10/07/2021 Até31/07/2021  
Qtde Plantões: 9

Processo N.: 343787/2021

Nome: (299581/1) GRAZIELA CRACO AMATTI VENIT  
Cargo/Função: (12038) NIVEL TECNICO ASSISTENCIAL  
Referência: 000 Carga Horária: 40H  
Un. Adm: (195740) HOSP. REG. DE SINOP  
A Partir de: 01/07/2021 Até25/07/2021  
Qtde Plantões: 13

Processo N.: 343675/2021

Nome: (299641/1) GRAZIELA FERNANDA VERHALEN DE FREITAS  
Cargo/Função: (12036) NIVEL SUPERIOR ASSISTENCIAL  
Referência: 000 Carga Horária: 40H  
Un. Adm: (195758) HOSP. ESTADUAL LOUSITE FERREIRA DA SILVA  
A Partir de: 01/07/2021 Até28/07/2021  
Qtde Plantões: 14

Processo N.: 348776/2021

Nome: (304762/1) GUILHERME BUOGO GATTAS  
Cargo/Função: (12036) NIVEL SUPERIOR ASSISTENCIAL  
Referência: 000 Carga Horária: 40H  
Un. Adm: (118710) UNID.ESPEC. DE CONTR. MOVIMENTACAO DE PESSOAL  
A Partir de: 01/07/2021 Até29/07/2021  
Qtde Plantões: 5

Processo N.: 343678/2021

Nome: (299750/1) GUSTAVO DE OLIVEIRA LEMES BRAZ  
Cargo/Função: (12038) NIVEL TECNICO ASSISTENCIAL  
Referência: 000 Carga Horária: 40H  
Un. Adm: (195758) HOSP. ESTADUAL LOUSITE FERREIRA DA SILVA  
A Partir de: 01/07/2021 Até31/07/2021  
Qtde Plantões: 14

Processo N.: 343678/2021

Nome: (301028/1) GUSTAVO RIBEIRO DOS SANTOS  
Cargo/Função: (12038) NIVEL TECNICO ASSISTENCIAL  
Referência: 000 Carga Horária: 40H  
Un. Adm: (195758) HOSP. ESTADUAL LOUSITE FERREIRA DA SILVA  
A Partir de: 01/07/2021 Até28/07/2021  
Qtde Plantões: 13

Processo N.: 343679/2021

Nome: (300794/2) HAILTO FLAVIO SOUZA FIGUEIRA  
Cargo/Função: (12036) NIVEL SUPERIOR ASSISTENCIAL  
Referência: 000 Carga Horária: 30H  
Un. Adm: (195758) HOSP. ESTADUAL LOUSITE FERREIRA DA SILVA  
A Partir de: 01/07/2021 Até31/07/2021  
Qtde Plantões: 12

Processo N.: 348794/2021

Nome: (299282/1) HAYLOR ANTONIO CARDOSO FILHO  
Cargo/Função: (12036) NIVEL SUPERIOR ASSISTENCIAL  
Referência: 000 Carga Horária: 40H  
Un. Adm: (118710) UNID.ESPEC. DE CONTR. MOVIMENTACAO DE PESSOAL  
A Partir de: 01/07/2021 Até31/07/2021  
Qtde Plantões: 12

Processo N.: 343678/2021

Nome: (302503/1) HELAINE CRISTINA DIAS DOS REIS  
Cargo/Função: (12038) NIVEL TECNICO ASSISTENCIAL  
Referência: 000 Carga Horária: 40H  
Un. Adm: (195758) HOSP. ESTADUAL LOUSITE FERREIRA DA SILVA  
A Partir de: 01/07/2021 Até31/07/2021  
Qtde Plantões: 14

Processo N.: 343781/2021

Nome: (209294/30) HELIA TEIXEIRA DA SILVA  
Cargo/Função: (12036) NIVEL SUPERIOR ASSISTENCIAL  
Referência: 000 Carga Horária: 40H  
Un. Adm: (195740) HOSP. REG. DE SINOP  
A Partir de: 01/07/2021 Até28/07/2021  
Qtde Plantões: 14

Processo N.: 348799/2021

Nome: (299603/1) HENRIQUE DAVID ROSARIO  
Cargo/Função: (12036) NIVEL SUPERIOR ASSISTENCIAL  
Referência: 000 Carga Horária: 30H  
Un. Adm: (118710) UNID.ESPEC. DE CONTR. MOVIMENTACAO DE PESSOAL  
A Partir de: 01/07/2021 Até30/07/2021  
Qtde Plantões: 10

Processo N.: 350196/2021

Nome: (305291/1) HISELEN FLAVIA BATISTA COELHO  
Cargo/Função: (12036) NIVEL SUPERIOR ASSISTENCIAL  
Referência: 000 Carga Horária: 40H  
Un. Adm: (118710) UNID.ESPEC. DE CONTR. MOVIMENTACAO DE PESSOAL  
A Partir de: 01/07/2021 Até28/07/2021  
Qtde Plantões: 11

Processo N.: 345047/2021

Nome: (301175/1) HODEVA BUNI DE SOUZA  
Cargo/Função: (12038) NIVEL TECNICO ASSISTENCIAL  
Referência: 000 Carga Horária: 40H  
Un. Adm: (195707) HOSP REG DOUTOR ANTONIO CARLOS SOUTO FONTES  
A Partir de: 01/07/2021 Até31/07/2021  
Qtde Plantões: 14

Processo N.: 343674/2021

Nome: (302735/1) HUGO SAMUEL CASTRO DE OLIVEIRA  
Cargo/Função: (12046) NIVEL FUNDAMENTAL ADMINISTRATIVO  
Referência: 000 Carga Horária: 40H  
Un. Adm: (195758) HOSP. ESTADUAL LOUSITE FERREIRA DA SILVA  
A Partir de: 01/07/2021 Até31/07/2021  
Qtde Plantões: 14

Processo N.: 343787/2021

Nome: (292932/2) IDAIANE DOS SANTOS MOREIRA  
Cargo/Função: (12038) NIVEL TECNICO ASSISTENCIAL  
Referência: 000 Carga Horária: 40H  
Un. Adm: (195740) HOSP. REG. DE SINOP  
A Partir de: 01/07/2021 Até31/07/2021  
Qtde Plantões: 14

Processo N.: 343679/2021

Nome: (302508/1) IGOR GUARIM DE PAULA SANTOS  
Cargo/Função: (12036) NIVEL SUPERIOR ASSISTENCIAL  
Referência: 000 Carga Horária: 30H  
Un. Adm: (195758) HOSP. ESTADUAL LOUSITE FERREIRA DA SILVA  
A Partir de: 01/07/2021 Até29/07/2021  
Qtde Plantões: 11

Processo N.: 348799/2021

Nome: (300417/1) IGOR LEITE RODRIGUES  
Cargo/Função: (12036) NIVEL SUPERIOR ASSISTENCIAL  
Referência: 000 Carga Horária: 30H  
Un. Adm: (118710) UNID.ESPEC. DE CONTR. MOVIMENTACAO DE PESSOAL  
A Partir de: 01/07/2021 Até30/07/2021  
Qtde Plantões: 12

Processo N.: 345047/2021

Nome: (300271/1) IKLIFIS DE OLIVEIRA ALVES  
Cargo/Função: (12038) NIVEL TECNICO ASSISTENCIAL  
Referência: 000 Carga Horária: 40H  
Un. Adm: (195707) HOSP REG DOUTOR ANTONIO CARLOS SOUTO FONTES  
A Partir de: 01/07/2021 Até30/07/2021  
Qtde Plantões: 13

Processo N.: 346196/2021

Nome: (304931/1) ILMA DE OLIVEIRA KRAUS  
Cargo/Função: (12038) NIVEL TECNICO ASSISTENCIAL  
Referência: 000 Carga Horária: 40H  
Un. Adm: (195693) HOSP. REG. DE SORRISO  
A Partir de: 01/07/2021 Até30/07/2021  
Qtde Plantões: 14

Processo N.: 343678/2021

Nome: (304553/1) ILMA DO NASCIMENTO CAMPOS  
Cargo/Função: (12038) NIVEL TECNICO ASSISTENCIAL  
Referência: 000 Carga Horária: 40H  
Un. Adm: (195758) HOSP. ESTADUAL LOUSITE FERREIRA DA SILVA  
A Partir de: 01/07/2021 Até30/07/2021  
Qtde Plantões: 14

Processo N.: 343787/2021

Nome: (304161/1) INGRIDI CAROLINE HERMES MEURER SANTANA  
Cargo/Função: (12038) NIVEL TECNICO ASSISTENCIAL  
Referência: 000 Carga Horária: 40H  
Un. Adm: (195740) HOSP. REG. DE SINOP  
A Partir de: 01/07/2021 Até29/07/2021  
Qtde Plantões: 10

Processo N.: 343680/2021  
 Nome: (300961/1) IRINEU DE OLIVEIRA BARROS  
 Cargo/Função: (12036) NIVEL SUPERIOR ASSISTENCIAL  
 Referência: 000 Carga Horária: 40H  
 Un. Adm: (195758) HOSP. ESTADUAL LOUSITE FERREIRA DA SILVA  
 A Partir de: 01/07/2021 Até31/07/2021  
 Qtde Plantões: 14

Processo N.: 343678/2021  
 Nome: (304552/1) ISABEL CRISTINA FERNANDES PISAIA  
 Cargo/Função: (12038) NIVEL TECNICO ASSISTENCIAL  
 Referência: 000 Carga Horária: 40H  
 Un. Adm: (195758) HOSP. ESTADUAL LOUSITE FERREIRA DA SILVA  
 A Partir de: 01/07/2021 Até31/07/2021  
 Qtde Plantões: 14

Processo N.: 348776/2021  
 Nome: (299471/1) ISABEL CRISTINA LIMA SILVA DA CRUZ  
 Cargo/Função: (12036) NIVEL SUPERIOR ASSISTENCIAL  
 Referência: 000 Carga Horária: 40H  
 Un. Adm: (118710) UNID.ESPEC. DE CONTR. MOVIMENTACAO DE PESSOAL  
 A Partir de: 01/07/2021 Até28/07/2021  
 Qtde Plantões: 14

Processo N.: 348797/2021  
 Nome: (304750/1) ISAMO ANDROMEDA DE OLIVEIRA  
 Cargo/Função: (12038) NIVEL TECNICO ASSISTENCIAL  
 Referência: 000 Carga Horária: 40H  
 Un. Adm: (118710) UNID.ESPEC. DE CONTR. MOVIMENTACAO DE PESSOAL  
 A Partir de: 01/07/2021 Até30/07/2021  
 Qtde Plantões: 14

Processo N.: 346196/2021  
 Nome: (304930/1) IVANA DO NASCIMENTO CAMPOS  
 Cargo/Função: (12038) NIVEL TECNICO ASSISTENCIAL  
 Referência: 000 Carga Horária: 40H  
 Un. Adm: (195693) HOSP. REG. DE SORRISO  
 A Partir de: 01/07/2021 Até29/07/2021  
 Qtde Plantões: 14

Processo N.: 343678/2021  
 Nome: (299632/1) IVANI GOMES DE SOUZA SILVA  
 Cargo/Função: (12038) NIVEL TECNICO ASSISTENCIAL  
 Referência: 000 Carga Horária: 40H  
 Un. Adm: (195758) HOSP. ESTADUAL LOUSITE FERREIRA DA SILVA  
 A Partir de: 01/07/2021 Até30/07/2021  
 Qtde Plantões: 14

Processo N.: 349290/2021  
 Nome: (299667/1) IVANILDA COELHO DA FONSECA BELING  
 Cargo/Função: (12038) NIVEL TECNICO ASSISTENCIAL  
 Referência: 000 Carga Horária: 40H  
 Un. Adm: (136557) DIR. DO LAB. CENT. DE SAUDE PUB. DO ESTADO DE MT  
 A Partir de: 01/07/2021 Até30/07/2021  
 Qtde Plantões: 14

Processo N.: 350200/2021  
 Nome: (304157/1) IVONETH MORAES E SILVA  
 Cargo/Função: (12036) NIVEL SUPERIOR ASSISTENCIAL  
 Referência: 000 Carga Horária: 40H  
 Un. Adm: (118710) UNID.ESPEC. DE CONTR. MOVIMENTACAO DE PESSOAL  
 A Partir de: 01/07/2021 Até30/07/2021  
 Qtde Plantões: 13

Processo N.: 350200/2021  
 Nome: (303812/1) IZABEL APARECIDA DA SILVA  
 Cargo/Função: (12036) NIVEL SUPERIOR ASSISTENCIAL  
 Referência: 000 Carga Horária: 40H  
 Un. Adm: (118710) UNID.ESPEC. DE CONTR. MOVIMENTACAO DE PESSOAL  
 A Partir de: 01/07/2021 Até29/07/2021  
 Qtde Plantões: 14

Processo N.: 346628/2021  
 Nome: (299182/1) IZABEL CAMPO SILVA  
 Cargo/Função: (12038) NIVEL TECNICO ASSISTENCIAL  
 Referência: 000 Carga Horária: 40H  
 Un. Adm: (195685) HOSP. REG. DE RONDONOPOLIS IRMÃELZA GIOVANELLA  
 A Partir de: 01/07/2021 Até31/07/2021  
 Qtde Plantões: 14

Processo N.: 346275/2021  
 Nome: (299789/1) IZABELA TAIS DA SILVA  
 Cargo/Função: (12036) NIVEL SUPERIOR ASSISTENCIAL  
 Referência: 000 Carga Horária: 40H  
 Un. Adm: (195693) HOSP. REG. DE SORRISO  
 A Partir de: 01/07/2021 Até31/07/2021  
 Qtde Plantões: 14

Processo N.: 343678/2021  
 Nome: (300822/1) IZAURA CATARINA BARROS  
 Cargo/Função: (12038) NIVEL TECNICO ASSISTENCIAL  
 Referência: 000 Carga Horária: 40H  
 Un. Adm: (195758) HOSP. ESTADUAL LOUSITE FERREIRA DA SILVA  
 A Partir de: 01/07/2021 Até30/07/2021  
 Qtde Plantões: 14

Processo N.: 343680/2021  
 Nome: (304431/1) JADY MARIA GONCALVES DA SILVA  
 Cargo/Função: (12036) NIVEL SUPERIOR ASSISTENCIAL  
 Referência: 000 Carga Horária: 40H  
 Un. Adm: (195758) HOSP. ESTADUAL LOUSITE FERREIRA DA SILVA  
 A Partir de: 01/07/2021 Até31/07/2021  
 Qtde Plantões: 14

Processo N.: 348802/2021  
 Nome: (300416/1) JAENNY KAROLINE DA SILVA ALMEIDA SOUZA  
 Cargo/Função: (12036) NIVEL SUPERIOR ASSISTENCIAL  
 Referência: 000 Carga Horária: 40H  
 Un. Adm: (118710) UNID.ESPEC. DE CONTR. MOVIMENTACAO DE PESSOAL  
 A Partir de: 01/07/2021 Até30/07/2021  
 Qtde Plantões: 14

Processo N.: 346628/2021  
 Nome: (300353/1) JAILSON BENTO DA SILVA  
 Cargo/Função: (12038) NIVEL TECNICO ASSISTENCIAL  
 Referência: 000 Carga Horária: 40H  
 Un. Adm: (195685) HOSP. REG. DE RONDONOPOLIS IRMÃELZA GIOVANELLA  
 A Partir de: 01/07/2021 Até31/07/2021  
 Qtde Plantões: 14

Processo N.: 343675/2021  
 Nome: (300327/1) JAMILE MENDES GUIZONI  
 Cargo/Função: (12036) NIVEL SUPERIOR ASSISTENCIAL  
 Referência: 000 Carga Horária: 40H  
 Un. Adm: (195758) HOSP. ESTADUAL LOUSITE FERREIRA DA SILVA  
 A Partir de: 01/07/2021 Até30/07/2021  
 Qtde Plantões: 14

Processo N.: 343679/2021  
 Nome: (299397/1) JANAINA KASSIA PADILHA DA SILVA  
 Cargo/Função: (12036) NIVEL SUPERIOR ASSISTENCIAL  
 Referência: 000 Carga Horária: 30H  
 Un. Adm: (195758) HOSP. ESTADUAL LOUSITE FERREIRA DA SILVA  
 A Partir de: 01/07/2021 Até29/07/2021  
 Qtde Plantões: 12

Processo N.: 350200/2021  
 Nome: (302516/1) JANAINA ROSA BORGES  
 Cargo/Função: (12036) NIVEL SUPERIOR ASSISTENCIAL  
 Referência: 000 Carga Horária: 40H  
 Un. Adm: (118710) UNID.ESPEC. DE CONTR. MOVIMENTACAO DE PESSOAL  
 A Partir de: 01/07/2021 Até30/07/2021  
 Qtde Plantões: 13

Processo N.: 345047/2021  
 Nome: (300235/1) JANDIRA DA SILVA SANTOS  
 Cargo/Função: (12038) NIVEL TECNICO ASSISTENCIAL  
 Referência: 000 Carga Horária: 40H  
 Un. Adm: (195707) HOSP REG DOUTOR ANTONIO CARLOS SOUTO FONTES  
 A Partir de: 01/07/2021 Até31/07/2021  
 Qtde Plantões: 14

Processo N.: 343680/2021  
 Nome: (299915/1) JANINY CALDAS DE SOUZA  
 Cargo/Função: (12036) NIVEL SUPERIOR ASSISTENCIAL  
 Referência: 000 Carga Horária: 40H  
 Un. Adm: (195758) HOSP. ESTADUAL LOUSITE FERREIRA DA SILVA  
 A Partir de: 01/07/2021 Até31/07/2021  
 Qtde Plantões: 14

Processo N.: 350200/2021  
 Nome: (301000/1) JAQUELAINE ALMEIDA PEDROSA DIAS  
 Cargo/Função: (12036) NIVEL SUPERIOR ASSISTENCIAL  
 Referência: 000 Carga Horária: 40H  
 Un. Adm: (118710) UNID.ESPEC. DE CONTR. MOVIMENTACAO DE PESSOAL  
 A Partir de: 01/07/2021 Até29/07/2021  
 Qtde Plantões: 14

Processo N.: 343678/2021  
 Nome: (300760/1) JAQUELINE CRISTINA PEREIRA PINTO  
 Cargo/Função: (12038) NIVEL TECNICO ASSISTENCIAL  
 Referência: 000 Carga Horária: 40H  
 Un. Adm: (195758) HOSP. ESTADUAL LOUSITE FERREIRA DA SILVA  
 A Partir de: 01/07/2021 Até30/07/2021  
 Qtde Plantões: 13

Processo N.: 350200/2021  
 Nome: (300933/1) JAQUELINE JESSICA SOUZA MOURA  
 Cargo/Função: (12036) NIVEL SUPERIOR ASSISTENCIAL  
 Referência: 000 Carga Horária: 40H  
 Un. Adm: (118710) UNID.ESPEC. DE CONTR. MOVIMENTACAO DE PESSOAL  
 A Partir de: 01/07/2021 Até30/07/2021  
 Qtde Plantões: 10

Processo N.: 350176/2021  
 Nome: (295196/2) JAQUELINE PEREIRA MENDES  
 Cargo/Função: (12038) NIVEL TECNICO ASSISTENCIAL  
 Referência: 000 Carga Horária: 40H  
 Un. Adm: (118710) UNID.ESPEC. DE CONTR. MOVIMENTACAO DE PESSOAL  
 A Partir de: 01/07/2021 Até01/07/2021  
 Qtde Plantões: 1

Processo N.: 348794/2021  
 Nome: (302865/1) JEAN LUCAS SOUZA PARENTE  
 Cargo/Função: (12036) NIVEL SUPERIOR ASSISTENCIAL  
 Referência: 000 Carga Horária: 40H  
 Un. Adm: (118710) UNID.ESPEC. DE CONTR. MOVIMENTACAO DE PESSOAL  
 A Partir de: 01/07/2021 Até05/07/2021  
 Qtde Plantões: 3

Processo N.: 343680/2021  
 Nome: (300739/1) JEANE AUXILIADORA DIAS DE AMORIM  
 Cargo/Função: (12036) NIVEL SUPERIOR ASSISTENCIAL  
 Referência: 000 Carga Horária: 40H  
 Un. Adm: (195758) HOSP. ESTADUAL LOUSITE FERREIRA DA SILVA  
 A Partir de: 01/07/2021 Até30/07/2021  
 Qtde Plantões: 14

Processo N.: 343680/2021

Nome: (299336/1) JEANITHY PEREIRA DA SILVA  
 Cargo/Função: (12036) NIVEL SUPERIOR ASSISTENCIAL  
 Referência: 000 Carga Horária: 40H  
 Un. Adm: (195758) HOSP. ESTADUAL LOUSITE FERREIRA DA SILVA  
 A Partir de: 01/07/2021 Até31/07/2021  
 Qtde Plantões: 14

Processo N.: 348797/2021

Nome: (304720/1) JEANNE KAROLYNE OLIVEIRA DA CRUZ  
 Cargo/Função: (12038) NIVEL TECNICO ASSISTENCIAL  
 Referência: 000 Carga Horária: 40H  
 Un. Adm: (118710) UNID.ESPEC. DE CONTR. MOVIMENTACAO DE PESSOAL  
 A Partir de: 01/07/2021 Até29/07/2021  
 Qtde Plantões: 12

Processo N.: 343787/2021

Nome: (301058/1) JEFERSON FERMINO MAROTO  
 Cargo/Função: (12038) NIVEL TECNICO ASSISTENCIAL  
 Referência: 000 Carga Horária: 40H  
 Un. Adm: (195740) HOSP. REG. DE SINOP  
 A Partir de: 01/07/2021 Até31/07/2021  
 Qtde Plantões: 14

Processo N.: 350176/2021

Nome: (300927/1) JEISE DE MIRANDA SANTANA  
 Cargo/Função: (12038) NIVEL TECNICO ASSISTENCIAL  
 Referência: 000 Carga Horária: 40H  
 Un. Adm: (118710) UNID.ESPEC. DE CONTR. MOVIMENTACAO DE PESSOAL  
 A Partir de: 01/07/2021 Até29/07/2021  
 Qtde Plantões: 11

Processo N.: 350176/2021

Nome: (304473/1) JENIFER FERREIRA TAQUES MENDES  
 Cargo/Função: (12038) NIVEL TECNICO ASSISTENCIAL  
 Referência: 000 Carga Horária: 40H  
 Un. Adm: (118710) UNID.ESPEC. DE CONTR. MOVIMENTACAO DE PESSOAL  
 A Partir de: 01/07/2021 Até29/07/2021  
 Qtde Plantões: 9

Processo N.: 343679/2021

Nome: (299843/1) JENNYFER LORAIN PEREIRA SILVA  
 Cargo/Função: (12036) NIVEL SUPERIOR ASSISTENCIAL  
 Referência: 000 Carga Horária: 30H  
 Un. Adm: (195758) HOSP. ESTADUAL LOUSITE FERREIRA DA SILVA  
 A Partir de: 01/07/2021 Até30/07/2021  
 Qtde Plantões: 10

Processo N.: 348797/2021

Nome: (300631/1) JESSICA DE JESUS SILVA CARVALHO  
 Cargo/Função: (12038) NIVEL TECNICO ASSISTENCIAL  
 Referência: 000 Carga Horária: 40H  
 Un. Adm: (118710) UNID.ESPEC. DE CONTR. MOVIMENTACAO DE PESSOAL  
 A Partir de: 01/07/2021 Até30/07/2021  
 Qtde Plantões: 13

Processo N.: 343679/2021

Nome: (304407/1) JESSICA DE SOUSA VITAL ABREU  
 Cargo/Função: (12036) NIVEL SUPERIOR ASSISTENCIAL  
 Referência: 000 Carga Horária: 30H  
 Un. Adm: (195758) HOSP. ESTADUAL LOUSITE FERREIRA DA SILVA  
 A Partir de: 01/07/2021 Até30/07/2021  
 Qtde Plantões: 10

Processo N.: 350176/2021

Nome: (300992/1) JESSICA FAGUNDES CAMPOS DE SOUZA  
 Cargo/Função: (12038) NIVEL TECNICO ASSISTENCIAL  
 Referência: 000 Carga Horária: 40H  
 Un. Adm: (118710) UNID.ESPEC. DE CONTR. MOVIMENTACAO DE PESSOAL  
 A Partir de: 01/07/2021 Até29/07/2021  
 Qtde Plantões: 11

Processo N.: 348776/2021

Nome: (299464/1) JESSICA MARIANE MARAFIGA  
 Cargo/Função: (12036) NIVEL SUPERIOR ASSISTENCIAL  
 Referência: 000 Carga Horária: 40H  
 Un. Adm: (118710) UNID.ESPEC. DE CONTR. MOVIMENTACAO DE PESSOAL  
 A Partir de: 01/07/2021 Até25/07/2021  
 Qtde Plantões: 4

Processo N.: 350200/2021

Nome: (302809/1) JESSICA VICTORIA DA COSTA MARTINS DEMETRE BALDAS  
 Cargo/Função: (12036) NIVEL SUPERIOR ASSISTENCIAL  
 Referência: 000 Carga Horária: 40H  
 Un. Adm: (118710) UNID.ESPEC. DE CONTR. MOVIMENTACAO DE PESSOAL  
 A Partir de: 01/07/2021 Até07/07/2021  
 Qtde Plantões: 2

Processo N.: 343679/2021

Nome: (299841/1) JESSIKA KAMILLA PEREIRA FRANCO  
 Cargo/Função: (12036) NIVEL SUPERIOR ASSISTENCIAL  
 Referência: 000 Carga Horária: 30H  
 Un. Adm: (195758) HOSP. ESTADUAL LOUSITE FERREIRA DA SILVA  
 A Partir de: 01/07/2021 Até30/07/2021  
 Qtde Plantões: 12

Processo N.: 348794/2021

Nome: (302870/1) JESSIKA KEROLIN DE SOUZA  
 Cargo/Função: (12036) NIVEL SUPERIOR ASSISTENCIAL  
 Referência: 000 Carga Horária: 40H  
 Un. Adm: (118710) UNID.ESPEC. DE CONTR. MOVIMENTACAO DE PESSOAL  
 A Partir de: 01/07/2021 Até30/07/2021  
 Qtde Plantões: 14

Processo N.: 343679/2021

Nome: (305001/1) JHESSICA PAMELA CRUZ DA SILVA GOMES DE OLIVEIRA  
 Cargo/Função: (12036) NIVEL SUPERIOR ASSISTENCIAL  
 Referência: 000 Carga Horária: 30H  
 Un. Adm: (195758) HOSP. ESTADUAL LOUSITE FERREIRA DA SILVA  
 A Partir de: 01/07/2021 Até29/07/2021  
 Qtde Plantões: 12

Processo N.: 348797/2021

Nome: (299784/1) JISLAINE BENEDITA DE FARIAS  
 Cargo/Função: (12038) NIVEL TECNICO ASSISTENCIAL  
 Referência: 000 Carga Horária: 40H  
 Un. Adm: (118710) UNID.ESPEC. DE CONTR. MOVIMENTACAO DE PESSOAL  
 A Partir de: 01/07/2021 Até30/07/2021  
 Qtde Plantões: 13

Processo N.: 345042/2021

Nome: (268572/3) JOANE RAMOS VIANA DE CASTRO  
 Cargo/Função: (12036) NIVEL SUPERIOR ASSISTENCIAL  
 Referência: 000 Carga Horária: 40H  
 Un. Adm: (195707) HOSP REG DOUTOR ANTONIO CARLOS SOUTO FONTES  
 A Partir de: 01/07/2021 Até31/07/2021  
 Qtde Plantões: 12

Processo N.: 345033/2021

Nome: (285981/4) JOAO BATISTA DE SOUZA DIAS  
 Cargo/Função: (12046) NIVEL FUNDAMENTAL ADMINISTRATIVO  
 Referência: 000 Carga Horária: 40H  
 Un. Adm: (195707) HOSP REG DOUTOR ANTONIO CARLOS SOUTO FONTES  
 A Partir de: 01/07/2021 Até29/07/2021  
 Qtde Plantões: 14

Processo N.: 343680/2021

Nome: (208833/20) JOAO BATISTA FIGUEIREDO DE ASSUNCAO  
 Cargo/Função: (12036) NIVEL SUPERIOR ASSISTENCIAL  
 Referência: 000 Carga Horária: 40H  
 Un. Adm: (195758) HOSP. ESTADUAL LOUSITE FERREIRA DA SILVA  
 A Partir de: 01/07/2021 Até30/07/2021  
 Qtde Plantões: 14

Processo N.: 350200/2021

Nome: (300909/1) JOELMA CARMO DE PAULA  
 Cargo/Função: (12036) NIVEL SUPERIOR ASSISTENCIAL  
 Referência: 000 Carga Horária: 40H  
 Un. Adm: (118710) UNID.ESPEC. DE CONTR. MOVIMENTACAO DE PESSOAL  
 A Partir de: 01/07/2021 Até30/07/2021  
 Qtde Plantões: 11

Processo N.: 348797/2021

Nome: (205259/17) JOELSON DE OLIVEIRA  
 Cargo/Função: (12038) NIVEL TECNICO ASSISTENCIAL  
 Referência: 000 Carga Horária: 40H  
 Un. Adm: (118710) UNID.ESPEC. DE CONTR. MOVIMENTACAO DE PESSOAL  
 A Partir de: 01/07/2021 Até11/07/2021  
 Qtde Plantões: 5

Processo N.: 343776/2021

Nome: (299292/1) JOGLI GAREBE COSTA  
 Cargo/Função: (12036) NIVEL SUPERIOR ASSISTENCIAL  
 Referência: 000 Carga Horária: 40H  
 Un. Adm: (195740) HOSP. REG. DE SINOP  
 A Partir de: 01/07/2021 Até25/07/2021  
 Qtde Plantões: 7

Processo N.: 343674/2021

Nome: (299549/1) JOILSON JUNIOR MEDEIROS DA SILVA  
 Cargo/Função: (12046) NIVEL FUNDAMENTAL ADMINISTRATIVO  
 Referência: 000 Carga Horária: 40H  
 Un. Adm: (195758) HOSP. ESTADUAL LOUSITE FERREIRA DA SILVA  
 A Partir de: 01/07/2021 Até30/07/2021  
 Qtde Plantões: 14

Processo N.: 350176/2021

Nome: (277442/2) JONAS MARTINS CASTANHO  
 Cargo/Função: (12036) NIVEL SUPERIOR ASSISTENCIAL  
 Referência: 000 Carga Horária: 40H  
 Un. Adm: (118710) UNID.ESPEC. DE CONTR. MOVIMENTACAO DE PESSOAL  
 A Partir de: 01/07/2021 Até30/07/2021  
 Qtde Plantões: 9

Processo N.: 350200/2021

Nome: (304444/1) JOQUEBEDE BELINO SOUZA  
 Cargo/Função: (12036) NIVEL SUPERIOR ASSISTENCIAL  
 Referência: 000 Carga Horária: 40H  
 Un. Adm: (118710) UNID.ESPEC. DE CONTR. MOVIMENTACAO DE PESSOAL  
 A Partir de: 01/07/2021 Até29/07/2021  
 Qtde Plantões: 13

Processo N.: 343781/2021

Nome: (292414/2) JORDANA GALINDO POSSERA  
 Cargo/Função: (12036) NIVEL SUPERIOR ASSISTENCIAL  
 Referência: 000 Carga Horária: 40H  
 Un. Adm: (195740) HOSP. REG. DE SINOP  
 A Partir de: 01/07/2021 Até31/07/2021  
 Qtde Plantões: 13

Processo N.: 343787/2021

Nome: (304150/1) JORDANIA CARNEIRO VAZ  
 Cargo/Função: (12038) NIVEL TECNICO ASSISTENCIAL  
 Referência: 000 Carga Horária: 40H  
 Un. Adm: (195740) HOSP. REG. DE SINOP  
 A Partir de: 01/07/2021 Até30/07/2021  
 Qtde Plantões: 13

Processo N.: 343680/2021

Nome: (299850/1) JOREDIAS ALMEIDA DA SILVA  
Cargo/Função: (12036) NIVEL SUPERIOR ASSISTENCIAL  
Referência: 000 Carga Horária: 40H  
Un. Adm: (195758) HOSP. ESTADUAL LOUSITE FERREIRA DA SILVA  
A Partir de: 01/07/2021 Até31/07/2021  
Qtde Plantões: 13

Processo N.: 343678/2021

Nome: (304505/1) JOSE EDSON DE MELO OLIVEIRA  
Cargo/Função: (12038) NIVEL TECNICO ASSISTENCIAL  
Referência: 000 Carga Horária: 40H  
Un. Adm: (195758) HOSP. ESTADUAL LOUSITE FERREIRA DA SILVA  
A Partir de: 01/07/2021 Até31/07/2021  
Qtde Plantões: 11

Processo N.: 343679/2021

Nome: (283005/4) JOSE PEDRO MARTINS FIGUEIREDO SILVA  
Cargo/Função: (12036) NIVEL SUPERIOR ASSISTENCIAL  
Referência: 000 Carga Horária: 30H  
Un. Adm: (195758) HOSP. ESTADUAL LOUSITE FERREIRA DA SILVA  
A Partir de: 01/07/2021 Até31/07/2021  
Qtde Plantões: 12

Processo N.: 348802/2021

Nome: (299938/1) JOSE RIZZOTTO NETO  
Cargo/Função: (12036) NIVEL SUPERIOR ASSISTENCIAL  
Referência: 000 Carga Horária: 40H  
Un. Adm: (118710) UNID.ESPEC. DE CONTR. MOVIMENTACAO DE PESSOAL  
A Partir de: 01/07/2021 Até31/07/2021  
Qtde Plantões: 14

Processo N.: 343678/2021

Nome: (299328/2) JOSELIA SODRE PEREIRA  
Cargo/Função: (12038) NIVEL TECNICO ASSISTENCIAL  
Referência: 000 Carga Horária: 40H  
Un. Adm: (195758) HOSP. ESTADUAL LOUSITE FERREIRA DA SILVA  
A Partir de: 01/07/2021 Até31/07/2021  
Qtde Plantões: 14

Processo N.: 343679/2021

Nome: (304663/1) JOSIANE CLEMENTE DE ALMEIDA  
Cargo/Função: (12036) NIVEL SUPERIOR ASSISTENCIAL  
Referência: 000 Carga Horária: 30H  
Un. Adm: (195758) HOSP. ESTADUAL LOUSITE FERREIRA DA SILVA  
A Partir de: 01/07/2021 Até30/07/2021  
Qtde Plantões: 12

Processo N.: 350200/2021

Nome: (300881/2) JOSIANE DE ALMEIDA SANTOS  
Cargo/Função: (12036) NIVEL SUPERIOR ASSISTENCIAL  
Referência: 000 Carga Horária: 40H  
Un. Adm: (118710) UNID.ESPEC. DE CONTR. MOVIMENTACAO DE PESSOAL  
A Partir de: 01/07/2021 Até29/07/2021  
Qtde Plantões: 13

Processo N.: 346628/2021

Nome: (299184/1) JOSIELI DIAS DE SOUZA  
Cargo/Função: (12038) NIVEL TECNICO ASSISTENCIAL  
Referência: 000 Carga Horária: 40H  
Un. Adm: (195685) HOSP. REG. DE RONDONOPOLIS IRMÂELZA GIOVANELLA  
A Partir de: 01/07/2021 Até31/07/2021  
Qtde Plantões: 14

Processo N.: 343776/2021

Nome: (301095/1) JOSUE MORAIS DA SILVA  
Cargo/Função: (12036) NIVEL SUPERIOR ASSISTENCIAL  
Referência: 000 Carga Horária: 30H  
Un. Adm: (195740) HOSP. REG. DE SINOP  
A Partir de: 01/07/2021 Até30/07/2021  
Qtde Plantões: 12

Processo N.: 350200/2021

Nome: (304291/1) JUAN FELIPE PEREIRA DE LARA  
Cargo/Função: (12036) NIVEL SUPERIOR ASSISTENCIAL  
Referência: 000 Carga Horária: 40H  
Un. Adm: (118710) UNID.ESPEC. DE CONTR. MOVIMENTACAO DE PESSOAL  
A Partir de: 01/07/2021 Até29/07/2021  
Qtde Plantões: 11

Processo N.: 343678/2021

Nome: (299220/1) JUCILENE GOMES DE FRANCA  
Cargo/Função: (12038) NIVEL TECNICO ASSISTENCIAL  
Referência: 000 Carga Horária: 40H  
Un. Adm: (195758) HOSP. ESTADUAL LOUSITE FERREIRA DA SILVA  
A Partir de: 01/07/2021 Até30/07/2021  
Qtde Plantões: 14

Processo N.: 345047/2021

Nome: (300386/1) JUCILENE MARIA DE SOUSA DANTAS  
Cargo/Função: (12038) NIVEL TECNICO ASSISTENCIAL  
Referência: 000 Carga Horária: 40H  
Un. Adm: (195707) HOSP REG DOUTOR ANTONIO CARLOS SOUTO FONTES  
A Partir de: 01/07/2021 Até30/07/2021  
Qtde Plantões: 14

Processo N.: 350176/2021

Nome: (300978/1) JUCILENE OLIVEIRA DA SILVA CARVALHO  
Cargo/Função: (12038) NIVEL TECNICO ASSISTENCIAL  
Referência: 000 Carga Horária: 40H  
Un. Adm: (118710) UNID.ESPEC. DE CONTR. MOVIMENTACAO DE PESSOAL  
A Partir de: 01/07/2021 Até29/07/2021  
Qtde Plantões: 9

Processo N.: 343678/2021

Nome: (299215/1) JUCINEIA MARIA RIBEIRO BATISTA  
Cargo/Função: (12038) NIVEL TECNICO ASSISTENCIAL  
Referência: 000 Carga Horária: 40H  
Un. Adm: (195758) HOSP. ESTADUAL LOUSITE FERREIRA DA SILVA  
A Partir de: 01/07/2021 Até25/07/2021  
Qtde Plantões: 9

Processo N.: 350176/2021

Nome: (300974/1) JUDIEL AMARO DE ALMEIDA  
Cargo/Função: (12038) NIVEL TECNICO ASSISTENCIAL  
Referência: 000 Carga Horária: 40H  
Un. Adm: (118710) UNID.ESPEC. DE CONTR. MOVIMENTACAO DE PESSOAL  
A Partir de: 01/07/2021 Até29/07/2021  
Qtde Plantões: 13

Processo N.: 343679/2021

Nome: (299840/1) JULIANA BISERRA DE OLIVEIRA  
Cargo/Função: (12036) NIVEL SUPERIOR ASSISTENCIAL  
Referência: 000 Carga Horária: 30H  
Un. Adm: (195758) HOSP. ESTADUAL LOUSITE FERREIRA DA SILVA  
A Partir de: 01/07/2021 Até30/07/2021  
Qtde Plantões: 10

Processo N.: 350200/2021

Nome: (272096/4) JULIANA CINTIA DA SILVA  
Cargo/Função: (12036) NIVEL SUPERIOR ASSISTENCIAL  
Referência: 000 Carga Horária: 40H  
Un. Adm: (118710) UNID.ESPEC. DE CONTR. MOVIMENTACAO DE PESSOAL  
A Partir de: 01/07/2021 Até30/07/2021  
Qtde Plantões: 10

Processo N.: 343679/2021

Nome: (304524/2) JULIANA DALVA RODRIGUES CAOBIANCO  
Cargo/Função: (12036) NIVEL SUPERIOR ASSISTENCIAL  
Referência: 000 Carga Horária: 30H  
Un. Adm: (195758) HOSP. ESTADUAL LOUSITE FERREIRA DA SILVA  
A Partir de: 01/07/2021 Até31/07/2021  
Qtde Plantões: 10

Processo N.: 343680/2021

Nome: (299354/1) JULIANA MARQUES DA SILVA  
Cargo/Função: (12036) NIVEL SUPERIOR ASSISTENCIAL  
Referência: 000 Carga Horária: 40H  
Un. Adm: (195758) HOSP. ESTADUAL LOUSITE FERREIRA DA SILVA  
A Partir de: 01/07/2021 Até30/07/2021  
Qtde Plantões: 14

Processo N.: 345047/2021

Nome: (300236/1) JULIANA PARISATI  
Cargo/Função: (12038) NIVEL TECNICO ASSISTENCIAL  
Referência: 000 Carga Horária: 40H  
Un. Adm: (195707) HOSP REG DOUTOR ANTONIO CARLOS SOUTO FONTES  
A Partir de: 01/07/2021 Até30/07/2021  
Qtde Plantões: 13

Processo N.: 343678/2021

Nome: (304506/1) JULIANO LOPES LELLIS  
Cargo/Função: (12038) NIVEL TECNICO ASSISTENCIAL  
Referência: 000 Carga Horária: 40H  
Un. Adm: (195758) HOSP. ESTADUAL LOUSITE FERREIRA DA SILVA  
A Partir de: 01/07/2021 Até31/07/2021  
Qtde Plantões: 13

Processo N.: 346628/2021

Nome: (304723/1) JULIENE APARECIDA SOARES FLORINDO CURIONI  
Cargo/Função: (12038) NIVEL TECNICO ASSISTENCIAL  
Referência: 000 Carga Horária: 40H  
Un. Adm: (195685) HOSP. REG. DE RONDONOPOLIS IRMÂELZA GIOVANELLA  
A Partir de: 01/07/2021 Até30/07/2021  
Qtde Plantões: 14

Processo N.: 343678/2021

Nome: (282018/3) JULIETE PINTO DE MORAIS SILVA  
Cargo/Função: (12038) NIVEL TECNICO ASSISTENCIAL  
Referência: 000 Carga Horária: 40H  
Un. Adm: (195758) HOSP. ESTADUAL LOUSITE FERREIRA DA SILVA  
A Partir de: 01/07/2021 Até30/07/2021  
Qtde Plantões: 14

Processo N.: 343679/2021

Nome: (304764/1) JULYENE DA SILVA CAMPOS  
Cargo/Função: (12036) NIVEL SUPERIOR ASSISTENCIAL  
Referência: 000 Carga Horária: 30H  
Un. Adm: (195758) HOSP. ESTADUAL LOUSITE FERREIRA DA SILVA  
A Partir de: 01/07/2021 Até29/07/2021  
Qtde Plantões: 12

Processo N.: 343678/2021

Nome: (299647/2) JUSINETE MARIA DE ARAUJO FERREIRA  
Cargo/Função: (12038) NIVEL TECNICO ASSISTENCIAL  
Referência: 000 Carga Horária: 40H  
Un. Adm: (195758) HOSP. ESTADUAL LOUSITE FERREIRA DA SILVA  
A Partir de: 01/07/2021 Até30/07/2021  
Qtde Plantões: 14

Processo N.: 343781/2021

Nome: (301062/1) KALYTA SANTOS GUIMARAES DA SILVA  
Cargo/Função: (12036) NIVEL SUPERIOR ASSISTENCIAL  
Referência: 000 Carga Horária: 40H  
Un. Adm: (195740) HOSP. REG. DE SINOP  
A Partir de: 01/07/2021 Até31/07/2021  
Qtde Plantões: 11



Processo N.: 343680/2021

Nome: (302541/1) KAMILLA BEZERRA CABRAL  
Cargo/Função: (12036) NIVEL SUPERIOR ASSISTENCIAL  
Referência: 000 Carga Horária: 40H  
Un. Adm: (195758) HOSP. ESTADUAL LOUSITE FERREIRA DA SILVA  
A Partir de: 01/07/2021 Até31/07/2021  
Qtde Plantões: 13

Processo N.: 343677/2021

Nome: (300755/1) KAREN BRUNA NASCIMENTO PINTO  
Cargo/Função: (12038) NIVEL TECNICO ASSISTENCIAL  
Referência: 000 Carga Horária: 40H  
Un. Adm: (195758) HOSP. ESTADUAL LOUSITE FERREIRA DA SILVA  
A Partir de: 01/07/2021 Até31/07/2021  
Qtde Plantões: 14

Processo N.: 343680/2021

Nome: (304532/1) KAREN NEVES DE ASSIS  
Cargo/Função: (12036) NIVEL SUPERIOR ASSISTENCIAL  
Referência: 000 Carga Horária: 40H  
Un. Adm: (195758) HOSP. ESTADUAL LOUSITE FERREIRA DA SILVA  
A Partir de: 01/07/2021 Até30/07/2021  
Qtde Plantões: 14

Processo N.: 343679/2021

Nome: (304414/1) KARINA AZEVEDO CARVALHO ZUCCA  
Cargo/Função: (12036) NIVEL SUPERIOR ASSISTENCIAL  
Referência: 000 Carga Horária: 30H  
Un. Adm: (195758) HOSP. ESTADUAL LOUSITE FERREIRA DA SILVA  
A Partir de: 01/07/2021 Até31/07/2021  
Qtde Plantões: 12

Processo N.: 343675/2021

Nome: (212841/8) KARINA FRANCO MOSHAGE  
Cargo/Função: (12036) NIVEL SUPERIOR ASSISTENCIAL  
Referência: 000 Carga Horária: 40H  
Un. Adm: (195758) HOSP. ESTADUAL LOUSITE FERREIRA DA SILVA  
A Partir de: 01/07/2021 Até30/07/2021  
Qtde Plantões: 14

Processo N.: 343676/2021

Nome: (299535/1) KARINA GOMES GUIMARAES  
Cargo/Função: (12036) NIVEL SUPERIOR ASSISTENCIAL  
Referência: 000 Carga Horária: 30H  
Un. Adm: (195758) HOSP. ESTADUAL LOUSITE FERREIRA DA SILVA  
A Partir de: 01/07/2021 Até31/07/2021  
Qtde Plantões: 12

Processo N.: 350200/2021

Nome: (300908/1) KARINA KEYLLA DE OLIVEIRA  
Cargo/Função: (12036) NIVEL SUPERIOR ASSISTENCIAL  
Referência: 000 Carga Horária: 40H  
Un. Adm: (118710) UNID.ESPEC. DE CONTR. MOVIMENTACAO DE PESSOAL  
A Partir de: 01/07/2021 Até30/07/2021  
Qtde Plantões: 10

Processo N.: 346196/2021

Nome: (285676/3) KARINA MENDES DA SILVA  
Cargo/Função: (12038) NIVEL TECNICO ASSISTENCIAL  
Referência: 000 Carga Horária: 40H  
Un. Adm: (195693) HOSP. REG. DE SORRISO  
A Partir de: 01/07/2021 Até11/07/2021  
Qtde Plantões: 4

Processo N.: 348797/2021

Nome: (304742/1) KARLA CRISTINA CAMPOS  
Cargo/Função: (12038) NIVEL TECNICO ASSISTENCIAL  
Referência: 000 Carga Horária: 40H  
Un. Adm: (118710) UNID.ESPEC. DE CONTR. MOVIMENTACAO DE PESSOAL  
A Partir de: 01/07/2021 Até31/07/2021  
Qtde Plantões: 14

Processo N.: 343679/2021

Nome: (300790/1) KARLA GABRIELE DO ESPIRITO SANTO  
Cargo/Função: (12036) NIVEL SUPERIOR ASSISTENCIAL  
Referência: 000 Carga Horária: 30H  
Un. Adm: (195758) HOSP. ESTADUAL LOUSITE FERREIRA DA SILVA  
A Partir de: 01/07/2021 Até29/07/2021  
Qtde Plantões: 12

Processo N.: 346628/2021

Nome: (299482/1) KASSIOW DOUGLAS SIQUEIRA ARAUJO  
Cargo/Função: (12038) NIVEL TECNICO ASSISTENCIAL  
Referência: 000 Carga Horária: 40H  
Un. Adm: (195685) HOSP. REG. DE RONDONOPOLIS IRMÂELZA GIOVANELLA  
A Partir de: 01/07/2021 Até30/07/2021  
Qtde Plantões: 13

Processo N.: 345047/2021

Nome: (302431/1) KATHIANE MARIANA VILA  
Cargo/Função: (12038) NIVEL TECNICO ASSISTENCIAL  
Referência: 000 Carga Horária: 40H  
Un. Adm: (195707) HOSP REG DOUTOR ANTONIO CARLOS SOUTO FONTES  
A Partir de: 01/07/2021 Até30/07/2021  
Qtde Plantões: 14

Processo N.: 343677/2021

Nome: (299568/1) KATIA REGINA DA SILVA ROSA  
Cargo/Função: (12038) NIVEL TECNICO ASSISTENCIAL  
Referência: 000 Carga Horária: 40H  
Un. Adm: (195758) HOSP. ESTADUAL LOUSITE FERREIRA DA SILVA  
A Partir de: 01/07/2021 Até30/07/2021  
Qtde Plantões: 14

Processo N.: 343787/2021

Nome: (302444/1) KATIA SZUBRIS DA SILVA  
Cargo/Função: (12038) NIVEL TECNICO ASSISTENCIAL  
Referência: 000 Carga Horária: 40H  
Un. Adm: (195740) HOSP. REG. DE SINOP  
A Partir de: 01/07/2021 Até30/07/2021  
Qtde Plantões: 13

Processo N.: 343776/2021

Nome: (271210/2) KATIANE BARBOSA  
Cargo/Função: (12036) NIVEL SUPERIOR ASSISTENCIAL  
Referência: 000 Carga Horária: 30H  
Un. Adm: (195740) HOSP. REG. DE SINOP  
A Partir de: 01/07/2021 Até31/07/2021  
Qtde Plantões: 12

Processo N.: 343680/2021

Nome: (299828/1) KATYELLE PEREIRA PIMENTEL  
Cargo/Função: (12036) NIVEL SUPERIOR ASSISTENCIAL  
Referência: 000 Carga Horária: 40H  
Un. Adm: (195758) HOSP. ESTADUAL LOUSITE FERREIRA DA SILVA  
A Partir de: 01/07/2021 Até31/07/2021  
Qtde Plantões: 13

Processo N.: 343680/2021

Nome: (299330/1) KEILA FERREIRA DA SILVA  
Cargo/Função: (12036) NIVEL SUPERIOR ASSISTENCIAL  
Referência: 000 Carga Horária: 40H  
Un. Adm: (195758) HOSP. ESTADUAL LOUSITE FERREIRA DA SILVA  
A Partir de: 01/07/2021 Até30/07/2021  
Qtde Plantões: 14

Processo N.: 350176/2021

Nome: (304447/1) KEILA ZABALA TEIXEIRA  
Cargo/Função: (12038) NIVEL TECNICO ASSISTENCIAL  
Referência: 000 Carga Horária: 40H  
Un. Adm: (118710) UNID.ESPEC. DE CONTR. MOVIMENTACAO DE PESSOAL  
A Partir de: 01/07/2021 Até29/07/2021  
Qtde Plantões: 11

Processo N.: 343675/2021

Nome: (301186/1) KELLEN FREITAS OLIVEIRA  
Cargo/Função: (12036) NIVEL SUPERIOR ASSISTENCIAL  
Referência: 000 Carga Horária: 40H  
Un. Adm: (195758) HOSP. ESTADUAL LOUSITE FERREIRA DA SILVA  
A Partir de: 01/07/2021 Até31/07/2021  
Qtde Plantões: 11

Processo N.: 343679/2021

Nome: (299659/1) KELLY DA SILVA RODRIGUES  
Cargo/Função: (12036) NIVEL SUPERIOR ASSISTENCIAL  
Referência: 000 Carga Horária: 30H  
Un. Adm: (195758) HOSP. ESTADUAL LOUSITE FERREIRA DA SILVA  
A Partir de: 01/07/2021 Até29/07/2021  
Qtde Plantões: 12

Processo N.: 343677/2021

Nome: (300325/1) KELLY DOS SANTOS ALVES  
Cargo/Função: (12038) NIVEL TECNICO ASSISTENCIAL  
Referência: 000 Carga Horária: 40H  
Un. Adm: (195758) HOSP. ESTADUAL LOUSITE FERREIRA DA SILVA  
A Partir de: 01/07/2021 Até31/07/2021  
Qtde Plantões: 14

Processo N.: 346628/2021

Nome: (293849/2) KENIA SOUZA DE ARAUJO  
Cargo/Função: (12038) NIVEL TECNICO ASSISTENCIAL  
Referência: 000 Carga Horária: 40H  
Un. Adm: (195685) HOSP. REG. DE RONDONOPOLIS IRMÂELZA GIOVANELLA  
A Partir de: 01/07/2021 Até31/07/2021  
Qtde Plantões: 14

Processo N.: 343674/2021

Nome: (299474/1) KENNEDY ANDERSON DE OLIVEIRA  
Cargo/Função: (12046) NIVEL FUNDAMENTAL ADMINISTRATIVO  
Referência: 000 Carga Horária: 40H  
Un. Adm: (195758) HOSP. ESTADUAL LOUSITE FERREIRA DA SILVA  
A Partir de: 01/07/2021 Até30/07/2021  
Qtde Plantões: 14

Processo N.: 343680/2021

Nome: (299712/1) KERLEN AJALA DE ALMEIDA  
Cargo/Função: (12036) NIVEL SUPERIOR ASSISTENCIAL  
Referência: 000 Carga Horária: 40H  
Un. Adm: (195758) HOSP. ESTADUAL LOUSITE FERREIRA DA SILVA  
A Partir de: 01/07/2021 Até31/07/2021  
Qtde Plantões: 14

Processo N.: 348794/2021

Nome: (299712/2) KERLEN AJALA DE ALMEIDA  
Cargo/Função: (12036) NIVEL SUPERIOR ASSISTENCIAL  
Referência: 000 Carga Horária: 40H  
Un. Adm: (118710) UNID.ESPEC. DE CONTR. MOVIMENTACAO DE PESSOAL  
A Partir de: 01/07/2021 Até31/07/2021  
Qtde Plantões: 13

Processo N.: 343781/2021

Nome: (299077/1) KERLIANE SANTOS DA SILVA  
Cargo/Função: (12036) NIVEL SUPERIOR ASSISTENCIAL  
Referência: 000 Carga Horária: 40H  
Un. Adm: (195740) HOSP. REG. DE SINOP  
A Partir de: 01/07/2021 Até30/07/2021  
Qtde Plantões: 12

Processo N.: 350176/2021

Nome: (301184/1) KERLLY SUZAN DE MORAES  
Cargo/Função: (12038) NIVEL TECNICO ASSISTENCIAL  
Referência: 000 Carga Horária: 40H  
Un. Adm: (118710) UNID.ESPEC. DE CONTR. MOVIMENTACAO DE PESSOAL  
A Partir de: 01/07/2021 Até30/07/2021  
Qtde Plantões: 10

Processo N.: 348794/2021

Nome: (305307/1) KESIA VALERIA DE MORAIS SANTANA FRANCA  
Cargo/Função: (12036) NIVEL SUPERIOR ASSISTENCIAL  
Referência: 000 Carga Horária: 40H  
Un. Adm: (118710) UNID.ESPEC. DE CONTR. MOVIMENTACAO DE PESSOAL  
A Partir de: 01/07/2021 Até30/07/2021  
Qtde Plantões: 12

Processo N.: 343677/2021

Nome: (300752/1) KITTY DE CASTRO SIQUEIRA  
Cargo/Função: (12038) NIVEL TECNICO ASSISTENCIAL  
Referência: 000 Carga Horária: 40H  
Un. Adm: (195758) HOSP. ESTADUAL LOUSITE FERREIRA DA SILVA  
A Partir de: 01/07/2021 Até30/07/2021  
Qtde Plantões: 14

Processo N.: 343776/2021

Nome: (304153/1) LANAYARAH DA SILVA PERICIN FLORES  
Cargo/Função: (12036) NIVEL SUPERIOR ASSISTENCIAL  
Referência: 000 Carga Horária: 30H  
Un. Adm: (195740) HOSP. REG. DE SINOP  
A Partir de: 01/07/2021 Até29/07/2021  
Qtde Plantões: 12

Processo N.: 343680/2021

Nome: (301038/1) LARISSA COSTA DE SOUZA  
Cargo/Função: (12036) NIVEL SUPERIOR ASSISTENCIAL  
Referência: 000 Carga Horária: 40H  
Un. Adm: (195758) HOSP. ESTADUAL LOUSITE FERREIRA DA SILVA  
A Partir de: 01/07/2021 Até28/07/2021  
Qtde Plantões: 13

Processo N.: 343776/2021

Nome: (300952/1) LARISSA LINHARES DE SOUSA  
Cargo/Função: (12036) NIVEL SUPERIOR ASSISTENCIAL  
Referência: 000 Carga Horária: 30H  
Un. Adm: (195740) HOSP. REG. DE SINOP  
A Partir de: 01/07/2021 Até30/07/2021  
Qtde Plantões: 10

Processo N.: 343776/2021

Nome: (300678/1) LARISSA APARECIDA SEMIGUEM ALESSIO  
Cargo/Função: (12036) NIVEL SUPERIOR ASSISTENCIAL  
Referência: 000 Carga Horária: 30H  
Un. Adm: (195740) HOSP. REG. DE SINOP  
A Partir de: 01/07/2021 Até29/07/2021  
Qtde Plantões: 10

Processo N.: 343679/2021

Nome: (304541/1) LAURA CUNHA DA SILVA  
Cargo/Função: (12036) NIVEL SUPERIOR ASSISTENCIAL  
Referência: 000 Carga Horária: 30H  
Un. Adm: (195758) HOSP. ESTADUAL LOUSITE FERREIRA DA SILVA  
A Partir de: 01/07/2021 Até31/07/2021  
Qtde Plantões: 12

Processo N.: 343679/2021

Nome: (296799/2) LAURA DAS VIRGENS  
Cargo/Função: (12036) NIVEL SUPERIOR ASSISTENCIAL  
Referência: 000 Carga Horária: 30H  
Un. Adm: (195758) HOSP. ESTADUAL LOUSITE FERREIRA DA SILVA  
A Partir de: 01/07/2021 Até31/07/2021  
Qtde Plantões: 12

Processo N.: 350184/2021

Nome: (302799/1) LAYSSA APARECIDA CAPPELLO MACIEL  
Cargo/Função: (12036) NIVEL SUPERIOR ASSISTENCIAL  
Referência: 000 Carga Horária: 40H  
Un. Adm: (118710) UNID.ESPEC. DE CONTR. MOVIMENTACAO DE PESSOAL  
A Partir de: 01/07/2021 Até22/07/2021  
Qtde Plantões: 8

Processo N.: 350200/2021

Nome: (301050/1) LEANDRA MARIA DE MELO  
Cargo/Função: (12036) NIVEL SUPERIOR ASSISTENCIAL  
Referência: 000 Carga Horária: 40H  
Un. Adm: (118710) UNID.ESPEC. DE CONTR. MOVIMENTACAO DE PESSOAL  
A Partir de: 01/07/2021 Até30/07/2021  
Qtde Plantões: 10

Processo N.: 348799/2021

Nome: (299189/1) LEANDRO COELHO DIAS  
Cargo/Função: (12036) NIVEL SUPERIOR ASSISTENCIAL  
Referência: 000 Carga Horária: 30H  
Un. Adm: (118710) UNID.ESPEC. DE CONTR. MOVIMENTACAO DE PESSOAL  
A Partir de: 01/07/2021 Até28/07/2021  
Qtde Plantões: 12

Processo N.: 346196/2021

Nome: (304207/1) LEANDRO COSTA OLIVEIRA  
Cargo/Função: (12038) NIVEL TECNICO ASSISTENCIAL  
Referência: 000 Carga Horária: 40H  
Un. Adm: (195693) HOSP. REG. DE SORRISO  
A Partir de: 01/07/2021 Até30/07/2021  
Qtde Plantões: 14

Processo N.: 343679/2021

Nome: (299922/1) LEDIANE DE SOUZA PEREIRA  
Cargo/Função: (12036) NIVEL SUPERIOR ASSISTENCIAL  
Referência: 000 Carga Horária: 30H  
Un. Adm: (195758) HOSP. ESTADUAL LOUSITE FERREIRA DA SILVA  
A Partir de: 01/07/2021 Até27/07/2021  
Qtde Plantões: 12

Processo N.: 350176/2021

Nome: (300988/1) LEIBIANE MORAIS DA SILVA  
Cargo/Função: (12038) NIVEL TECNICO ASSISTENCIAL  
Referência: 000 Carga Horária: 40H  
Un. Adm: (118710) UNID.ESPEC. DE CONTR. MOVIMENTACAO DE PESSOAL  
A Partir de: 01/07/2021 Até15/07/2021  
Qtde Plantões: 5

Processo N.: 343679/2021

Nome: (300819/1) LEIDIANE DE ARRUDA NUNES  
Cargo/Função: (12036) NIVEL SUPERIOR ASSISTENCIAL  
Referência: 000 Carga Horária: 30H  
Un. Adm: (195758) HOSP. ESTADUAL LOUSITE FERREIRA DA SILVA  
A Partir de: 01/07/2021 Até31/07/2021  
Qtde Plantões: 12

Processo N.: 343677/2021

Nome: (299164/1) LEIDIANE OLIVEIRA MELO  
Cargo/Função: (12038) NIVEL TECNICO ASSISTENCIAL  
Referência: 000 Carga Horária: 40H  
Un. Adm: (195758) HOSP. ESTADUAL LOUSITE FERREIRA DA SILVA  
A Partir de: 01/07/2021 Até31/07/2021  
Qtde Plantões: 14

Processo N.: 343787/2021

Nome: (304523/1) LEILA RIBEIRO DANTAS  
Cargo/Função: (12038) NIVEL TECNICO ASSISTENCIAL  
Referência: 000 Carga Horária: 40H  
Un. Adm: (195740) HOSP. REG. DE SINOP  
A Partir de: 01/07/2021 Até31/07/2021  
Qtde Plantões: 13

Processo N.: 343680/2021

Nome: (299842/1) LENILO HEITOR CORREA NUNES  
Cargo/Função: (12036) NIVEL SUPERIOR ASSISTENCIAL  
Referência: 000 Carga Horária: 40H  
Un. Adm: (195758) HOSP. ESTADUAL LOUSITE FERREIRA DA SILVA  
A Partir de: 01/07/2021 Até27/07/2021  
Qtde Plantões: 14

Processo N.: 343776/2021

Nome: (230768/2) LEONARDO SILVA POVOA  
Cargo/Função: (12036) NIVEL SUPERIOR ASSISTENCIAL  
Referência: 000 Carga Horária: 30H  
Un. Adm: (195740) HOSP. REG. DE SINOP  
A Partir de: 01/07/2021 Até30/07/2021  
Qtde Plantões: 7

Processo N.: 343787/2021

Nome: (304159/1) LEONEA DALIANE NAVROSKI  
Cargo/Função: (12038) NIVEL TECNICO ASSISTENCIAL  
Referência: 000 Carga Horária: 40H  
Un. Adm: (195740) HOSP. REG. DE SINOP  
A Partir de: 01/07/2021 Até30/07/2021  
Qtde Plantões: 13

Processo N.: 345047/2021

Nome: (301114/1) LETICIA CARLA DA SILVA GOMES SOARES  
Cargo/Função: (12038) NIVEL TECNICO ASSISTENCIAL  
Referência: 000 Carga Horária: 40H  
Un. Adm: (195707) HOSP REG DOUTOR ANTONIO CARLOS SOUTO FONTES  
A Partir de: 01/07/2021 Até31/07/2021  
Qtde Plantões: 14

Processo N.: 343676/2021

Nome: (301154/1) LETICIA PEREIRA DE SOUZA OLIVEIRA  
Cargo/Função: (12036) NIVEL SUPERIOR ASSISTENCIAL  
Referência: 000 Carga Horária: 30H  
Un. Adm: (195758) HOSP. ESTADUAL LOUSITE FERREIRA DA SILVA  
A Partir de: 01/07/2021 Até30/07/2021  
Qtde Plantões: 12

Processo N.: 343679/2021

Nome: (300786/1) LETICIA QUEIROZ DE OLIVEIRA MALTOSO  
Cargo/Função: (12036) NIVEL SUPERIOR ASSISTENCIAL  
Referência: 000 Carga Horária: 30H  
Un. Adm: (195758) HOSP. ESTADUAL LOUSITE FERREIRA DA SILVA  
A Partir de: 01/07/2021 Até27/07/2021  
Qtde Plantões: 12

Processo N.: 343679/2021

Nome: (71819/8) LEVI PEREIRA DA SILVA  
Cargo/Função: (12036) NIVEL SUPERIOR ASSISTENCIAL  
Referência: 000 Carga Horária: 30H  
Un. Adm: (195758) HOSP. ESTADUAL LOUSITE FERREIRA DA SILVA  
A Partir de: 01/07/2021 Até31/07/2021  
Qtde Plantões: 12

Processo N.: 343781/2021

Nome: (304149/1) LEYDE DAYANE DE OLIVEIRA  
Cargo/Função: (12036) NIVEL SUPERIOR ASSISTENCIAL  
Referência: 000 Carga Horária: 40H  
Un. Adm: (195740) HOSP. REG. DE SINOP  
A Partir de: 01/07/2021 Até30/07/2021  
Qtde Plantões: 12

Processo N.: 346628/2021

Nome: (299483/1) LEYDIANA CRISTINA CHAVES  
 Cargo/Função: (12038) NIVEL TECNICO ASSISTENCIAL  
 Referência: 000 Carga Horária: 40H  
 Un. Adm: (195685) HOSP. REG. DE RONDONOPOLIS IRMÃELZA GIOVANELLA  
 A Partir de: 01/07/2021 Até31/07/2021  
 Qtde Plantões: 14

Processo N.: 350183/2021

Nome: (300803/1) LIDIANE RODRIGUES DO CARMO  
 Cargo/Função: (12036) NIVEL SUPERIOR ASSISTENCIAL  
 Referência: 000 Carga Horária: 30H  
 Un. Adm: (118710) UNID.ESPEC. DE CONTR. MOVIMENTACAO DE PESSOAL  
 A Partir de: 01/07/2021 Até30/07/2021  
 Qtde Plantões: 11

Processo N.: 343677/2021

Nome: (299732/1) LIDIANNE SILVA CARVALHO  
 Cargo/Função: (12038) NIVEL TECNICO ASSISTENCIAL  
 Referência: 000 Carga Horária: 40H  
 Un. Adm: (195758) HOSP. ESTADUAL LOUSITE FERREIRA DA SILVA  
 A Partir de: 01/07/2021 Até31/07/2021  
 Qtde Plantões: 14

Processo N.: 350184/2021

Nome: (280405/2) LILIANE FERREIRA DE SOUZA  
 Cargo/Função: (12036) NIVEL SUPERIOR ASSISTENCIAL  
 Referência: 000 Carga Horária: 40H  
 Un. Adm: (118710) UNID.ESPEC. DE CONTR. MOVIMENTACAO DE PESSOAL  
 A Partir de: 01/07/2021 Até30/07/2021  
 Qtde Plantões: 9

Processo N.: 350200/2021

Nome: (299311/2) LILIANE PAZ GONCALVES  
 Cargo/Função: (12036) NIVEL SUPERIOR ASSISTENCIAL  
 Referência: 000 Carga Horária: 40H  
 Un. Adm: (118710) UNID.ESPEC. DE CONTR. MOVIMENTACAO DE PESSOAL  
 A Partir de: 01/07/2021 Até30/07/2021  
 Qtde Plantões: 10

Processo N.: 343680/2021

Nome: (301163/1) LINDA INES ALMEIDA ROSA  
 Cargo/Função: (12036) NIVEL SUPERIOR ASSISTENCIAL  
 Referência: 000 Carga Horária: 40H  
 Un. Adm: (195758) HOSP. ESTADUAL LOUSITE FERREIRA DA SILVA  
 A Partir de: 01/07/2021 Até30/07/2021  
 Qtde Plantões: 10

Processo N.: 346196/2021

Nome: (121230/4) LINETE SOUZA FIGUEIREDO  
 Cargo/Função: (12038) NIVEL TECNICO ASSISTENCIAL  
 Referência: 000 Carga Horária: 40H  
 Un. Adm: (195693) HOSP. REG. DE SORRISO  
 A Partir de: 01/07/2021 Até29/07/2021  
 Qtde Plantões: 14

Processo N.: 343781/2021

Nome: (304049/1) LIVIA ANDRESSA DOS SANTOS  
 Cargo/Função: (12036) NIVEL SUPERIOR ASSISTENCIAL  
 Referência: 000 Carga Horária: 40H  
 Un. Adm: (195740) HOSP. REG. DE SINOP  
 A Partir de: 01/07/2021 Até29/07/2021  
 Qtde Plantões: 13

Processo N.: 348776/2021

Nome: (304576/1) LIVIA BORGES DE SOUZA  
 Cargo/Função: (12036) NIVEL SUPERIOR ASSISTENCIAL  
 Referência: 000 Carga Horária: 40H  
 Un. Adm: (118710) UNID.ESPEC. DE CONTR. MOVIMENTACAO DE PESSOAL  
 A Partir de: 01/07/2021 Até31/07/2021  
 Qtde Plantões: 1

Processo N.: 350183/2021

Nome: (299175/2) LIVIA DANIELA DE BRITO BERLANDI  
 Cargo/Função: (12036) NIVEL SUPERIOR ASSISTENCIAL  
 Referência: 000 Carga Horária: 30H  
 Un. Adm: (118710) UNID.ESPEC. DE CONTR. MOVIMENTACAO DE PESSOAL  
 A Partir de: 01/07/2021 Até29/07/2021  
 Qtde Plantões: 10

Processo N.: 346196/2021

Nome: (304208/1) LIVIA MARIA LIMA SOBREIRA  
 Cargo/Função: (12038) NIVEL TECNICO ASSISTENCIAL  
 Referência: 000 Carga Horária: 40H  
 Un. Adm: (195693) HOSP. REG. DE SORRISO  
 A Partir de: 01/07/2021 Até30/07/2021  
 Qtde Plantões: 14

Processo N.: 350200/2021

Nome: (298738/2) LOZINETE SAMPAIO CRAVEIRO  
 Cargo/Função: (12036) NIVEL SUPERIOR ASSISTENCIAL  
 Referência: 000 Carga Horária: 40H  
 Un. Adm: (118710) UNID.ESPEC. DE CONTR. MOVIMENTACAO DE PESSOAL  
 A Partir de: 01/07/2021 Até30/07/2021  
 Qtde Plantões: 11

Processo N.: 343781/2021

Nome: (305439/1) LUANA DE FREITAS SOUZA  
 Cargo/Função: (12036) NIVEL SUPERIOR ASSISTENCIAL  
 Referência: 000 Carga Horária: 40H  
 Un. Adm: (195740) HOSP. REG. DE SINOP  
 A Partir de: 01/07/2021 Até30/07/2021  
 Qtde Plantões: 12

Processo N.: 350200/2021

Nome: (303697/1) LUANA SILVA MOREIRA  
 Cargo/Função: (12036) NIVEL SUPERIOR ASSISTENCIAL  
 Referência: 000 Carga Horária: 40H  
 Un. Adm: (118710) UNID.ESPEC. DE CONTR. MOVIMENTACAO DE PESSOAL  
 A Partir de: 01/07/2021 Até29/07/2021  
 Qtde Plantões: 11

Processo N.: 343776/2021

Nome: (304152/1) LUANNA CRISTHINA SGARBI  
 Cargo/Função: (12036) NIVEL SUPERIOR ASSISTENCIAL  
 Referência: 000 Carga Horária: 30H  
 Un. Adm: (195740) HOSP. REG. DE SINOP  
 A Partir de: 01/07/2021 Até29/07/2021  
 Qtde Plantões: 10

Processo N.: 343776/2021

Nome: (301016/1) LUARA MARIA ALEIXO DE LUNA FERNANDES  
 Cargo/Função: (12036) NIVEL SUPERIOR ASSISTENCIAL  
 Referência: 000 Carga Horária: 30H  
 Un. Adm: (195740) HOSP. REG. DE SINOP  
 A Partir de: 01/07/2021 Até29/07/2021  
 Qtde Plantões: 12

Processo N.: 343677/2021

Nome: (299278/2) LUCAS BRITO CURVO DE CAMPOS  
 Cargo/Função: (12038) NIVEL TECNICO ASSISTENCIAL  
 Referência: 000 Carga Horária: 40H  
 Un. Adm: (195740) HOSP. ESTADUAL LOUSITE FERREIRA DA SILVA  
 A Partir de: 01/07/2021 Até31/07/2021  
 Qtde Plantões: 13

Processo N.: 343787/2021

Nome: (297155/3) LUCAS FERNANDO ALVES MATOS  
 Cargo/Função: (12038) NIVEL TECNICO ASSISTENCIAL  
 Referência: 000 Carga Horária: 40H  
 Un. Adm: (195740) HOSP. REG. DE SINOP  
 A Partir de: 01/07/2021 Até31/07/2021  
 Qtde Plantões: 10

Processo N.: 343680/2021

Nome: (304492/1) LUCAS LUIS MOREIRA FRANCA  
 Cargo/Função: (12036) NIVEL SUPERIOR ASSISTENCIAL  
 Referência: 000 Carga Horária: 40H  
 Un. Adm: (195758) HOSP. ESTADUAL LOUSITE FERREIRA DA SILVA  
 A Partir de: 01/07/2021 Até31/07/2021  
 Qtde Plantões: 13

Processo N.: 346196/2021

Nome: (124348/7) LUCELENA DE MARQUES MAIONE  
 Cargo/Função: (12038) NIVEL TECNICO ASSISTENCIAL  
 Referência: 000 Carga Horária: 40H  
 Un. Adm: (195693) HOSP. REG. DE SORRISO  
 A Partir de: 01/07/2021 Até31/07/2021  
 Qtde Plantões: 8

Processo N.: 346628/2021

Nome: (291910/2) LUCIA ALMEIDA RAMOS  
 Cargo/Função: (12038) NIVEL TECNICO ASSISTENCIAL  
 Referência: 000 Carga Horária: 40H  
 Un. Adm: (195685) HOSP. REG. DE RONDONOPOLIS IRMÃELZA GIOVANELLA  
 A Partir de: 01/07/2021 Até30/07/2021  
 Qtde Plantões: 14

Processo N.: 343677/2021

Nome: (282051/3) LUCIA CARMEM DE ARRUDA  
 Cargo/Função: (12038) NIVEL TECNICO ASSISTENCIAL  
 Referência: 000 Carga Horária: 40H  
 Un. Adm: (195758) HOSP. ESTADUAL LOUSITE FERREIRA DA SILVA  
 A Partir de: 01/07/2021 Até30/07/2021  
 Qtde Plantões: 14

Processo N.: 343787/2021

Nome: (304170/1) LUCIA FREITAS SABINO DA COSTA  
 Cargo/Função: (12038) NIVEL TECNICO ASSISTENCIAL  
 Referência: 000 Carga Horária: 40H  
 Un. Adm: (195740) HOSP. REG. DE SINOP  
 A Partir de: 01/07/2021 Até30/07/2021  
 Qtde Plantões: 12

Processo N.: 350184/2021

Nome: (126179/2) LUCIANA CINTRA MOTA DE CARVALHO  
 Cargo/Função: (12036) NIVEL SUPERIOR ASSISTENCIAL  
 Referência: 000 Carga Horária: 40H  
 Un. Adm: (118710) UNID.ESPEC. DE CONTR. MOVIMENTACAO DE PESSOAL  
 A Partir de: 02/07/2021 Até30/07/2021  
 Qtde Plantões: 9

Processo N.: 343677/2021

Nome: (299551/1) LUCIANA DA SILVA  
 Cargo/Função: (12038) NIVEL TECNICO ASSISTENCIAL  
 Referência: 000 Carga Horária: 40H  
 Un. Adm: (195758) HOSP. ESTADUAL LOUSITE FERREIRA DA SILVA  
 A Partir de: 01/07/2021 Até30/07/2021  
 Qtde Plantões: 14

Processo N.: 346628/2021

Nome: (299540/1) LUCIANA JESUS DA SILVA  
 Cargo/Função: (12038) NIVEL TECNICO ASSISTENCIAL  
 Referência: 000 Carga Horária: 40H  
 Un. Adm: (195685) HOSP. REG. DE RONDONOPOLIS IRMÃELZA GIOVANELLA  
 A Partir de: 01/07/2021 Até30/07/2021  
 Qtde Plantões: 14

Processo N.: 343781/2021

Nome: (298540/2) LUCIANA PELIZARI  
Cargo/Função: (12036) NIVEL SUPERIOR ASSISTENCIAL  
Referência: 000 Carga Horária: 40H  
Un. Adm: (195740) HOSP. REG. DE SINOP  
A Partir de: 01/07/2021 Até30/07/2021  
Qtde Plantões: 13

Processo N.: 348793/2021

Nome: (299277/1) LUCIANO ALVES DA SILVA  
Cargo/Função: (12046) NIVEL FUNDAMENTAL ADMINISTRATIVO  
Referência: 000 Carga Horária: 40H  
Un. Adm: (118710) UNID.ESPEC. DE CONTR. MOVIMENTACAO DE PESSOAL  
A Partir de: 01/07/2021 Até31/07/2021  
Qtde Plantões: 14

Processo N.: 350176/2021

Nome: (300758/1) LUCIANO FERREIRA COSTA  
Cargo/Função: (12038) NIVEL TECNICO ASSISTENCIAL  
Referência: 000 Carga Horária: 40H  
Un. Adm: (118710) UNID.ESPEC. DE CONTR. MOVIMENTACAO DE PESSOAL  
A Partir de: 01/07/2021 Até29/07/2021  
Qtde Plantões: 14

Processo N.: 343781/2021

Nome: (145074/4) LUCIENE BORGES MACHADO  
Cargo/Função: (12036) NIVEL SUPERIOR ASSISTENCIAL  
Referência: 000 Carga Horária: 40H  
Un. Adm: (195740) HOSP. REG. DE SINOP  
A Partir de: 01/07/2021 Até27/07/2021  
Qtde Plantões: 13

Processo N.: 345047/2021

Nome: (301100/1) LUCIENE DA COSTA SILVA  
Cargo/Função: (12038) NIVEL TECNICO ASSISTENCIAL  
Referência: 000 Carga Horária: 40H  
Un. Adm: (195707) HOSP REG DOUTOR ANTONIO CARLOS SOUTO FONTES  
A Partir de: 01/07/2021 Até31/07/2021  
Qtde Plantões: 14

Processo N.: 348797/2021

Nome: (282172/2) LUCILEIA GOMES DE CASTRO  
Cargo/Função: (12038) NIVEL TECNICO ASSISTENCIAL  
Referência: 000 Carga Horária: 40H  
Un. Adm: (118710) UNID.ESPEC. DE CONTR. MOVIMENTACAO DE PESSOAL  
A Partir de: 01/07/2021 Até05/07/2021  
Qtde Plantões: 3

Processo N.: 348799/2021

Nome: (300317/1) LUCILLE BWANA DE AMORIM SANTANA  
Cargo/Função: (12036) NIVEL SUPERIOR ASSISTENCIAL  
Referência: 000 Carga Horária: 30H  
Un. Adm: (118710) UNID.ESPEC. DE CONTR. MOVIMENTACAO DE PESSOAL  
A Partir de: 01/07/2021 Até30/07/2021  
Qtde Plantões: 12

Processo N.: 350200/2021

Nome: (304119/1) LUCIMAR BARBOSA  
Cargo/Função: (12036) NIVEL SUPERIOR ASSISTENCIAL  
Referência: 000 Carga Horária: 40H  
Un. Adm: (118710) UNID.ESPEC. DE CONTR. MOVIMENTACAO DE PESSOAL  
A Partir de: 01/07/2021 Até30/07/2021  
Qtde Plantões: 14

Processo N.: 343677/2021

Nome: (299217/1) LUCIMARA GAMA CEBALHO  
Cargo/Função: (12038) NIVEL TECNICO ASSISTENCIAL  
Referência: 000 Carga Horária: 40H  
Un. Adm: (195758) HOSP. ESTADUAL LOUSITE FERREIRA DA SILVA  
A Partir de: 01/07/2021 Até30/07/2021  
Qtde Plantões: 14

Processo N.: 345047/2021

Nome: (301104/1) LUCIMEIRE APARECIDA ASSUNCAO  
Cargo/Função: (12038) NIVEL TECNICO ASSISTENCIAL  
Referência: 000 Carga Horária: 40H  
Un. Adm: (195707) HOSP REG DOUTOR ANTONIO CARLOS SOUTO FONTES  
A Partir de: 01/07/2021 Até31/07/2021  
Qtde Plantões: 14

Processo N.: 343781/2021

Nome: (278664/3) LUCINEIA REUSE ALBIERO  
Cargo/Função: (12036) NIVEL SUPERIOR ASSISTENCIAL  
Referência: 000 Carga Horária: 40H  
Un. Adm: (195740) HOSP. REG. DE SINOP  
A Partir de: 01/07/2021 Até15/07/2021  
Qtde Plantões: 5

Processo N.: 343787/2021

Nome: (299140/2) LUCINEIDE CLAUDIA JURUCATU  
Cargo/Função: (12038) NIVEL TECNICO ASSISTENCIAL  
Referência: 000 Carga Horária: 40H  
Un. Adm: (195740) HOSP. REG. DE SINOP  
A Partir de: 01/07/2021 Até31/07/2021  
Qtde Plantões: 13

Processo N.: 346628/2021

Nome: (299487/1) LUCINETE MARIA DE SOUSA  
Cargo/Função: (12038) NIVEL TECNICO ASSISTENCIAL  
Referência: 000 Carga Horária: 40H  
Un. Adm: (195685) HOSP. REG. DE RONDONOPOLIS IRMÆLIA GIOVANELLA  
A Partir de: 01/07/2021 Até29/07/2021  
Qtde Plantões: 14

Processo N.: 343679/2021

Nome: (304408/1) LUCY HELLEN DA SILVA BALDUINO  
Cargo/Função: (12036) NIVEL SUPERIOR ASSISTENCIAL  
Referência: 000 Carga Horária: 30H  
Un. Adm: (195758) HOSP. ESTADUAL LOUSITE FERREIRA DA SILVA  
A Partir de: 01/07/2021 Até31/07/2021  
Qtde Plantões: 12

Processo N.: 348776/2021

Nome: (300177/1) LUIS FERNANDO CORREA DE SOUZA AUGUSTO MARTINS  
Cargo/Função: (12036) NIVEL SUPERIOR ASSISTENCIAL  
Referência: 000 Carga Horária: 40H  
Un. Adm: (118710) UNID.ESPEC. DE CONTR. MOVIMENTACAO DE PESSOAL  
A Partir de: 01/07/2021 Até26/07/2021  
Qtde Plantões: 8

Processo N.: 343680/2021

Nome: (299324/1) LUIZ GONZAGA LEITE NETO  
Cargo/Função: (12036) NIVEL SUPERIOR ASSISTENCIAL  
Referência: 000 Carga Horária: 40H  
Un. Adm: (195758) HOSP. ESTADUAL LOUSITE FERREIRA DA SILVA  
A Partir de: 01/07/2021 Até31/07/2021  
Qtde Plantões: 14

Processo N.: 343781/2021

Nome: (299749/1) LUZIA DOS SANTOS FERNANDES  
Cargo/Função: (12036) NIVEL SUPERIOR ASSISTENCIAL  
Referência: 000 Carga Horária: 40H  
Un. Adm: (195740) HOSP. REG. DE SINOP  
A Partir de: 01/07/2021 Até23/07/2021  
Qtde Plantões: 10

Processo N.: 343787/2021

Nome: (98104/11) LUZINEUZA BARBOZA DOS SANTOS  
Cargo/Função: (12038) NIVEL TECNICO ASSISTENCIAL  
Referência: 000 Carga Horária: 40H  
Un. Adm: (195740) HOSP. REG. DE SINOP  
A Partir de: 01/07/2021 Até30/07/2021  
Qtde Plantões: 10

Processo N.: 343676/2021

Nome: (301172/1) MAIARA VALDIVINA ROCHA DA SILVA  
Cargo/Função: (12036) NIVEL SUPERIOR ASSISTENCIAL  
Referência: 000 Carga Horária: 30H  
Un. Adm: (195758) HOSP. ESTADUAL LOUSITE FERREIRA DA SILVA  
A Partir de: 01/07/2021 Até30/07/2021  
Qtde Plantões: 12

Processo N.: 348797/2021

Nome: (304735/1) MAILA FERNANDA CHINELLI SILVEIRA  
Cargo/Função: (12038) NIVEL TECNICO ASSISTENCIAL  
Referência: 000 Carga Horária: 40H  
Un. Adm: (118710) UNID.ESPEC. DE CONTR. MOVIMENTACAO DE PESSOAL  
A Partir de: 01/07/2021 Até27/07/2021  
Qtde Plantões: 13

Processo N.: 353043/2021

Nome: (299408/1) MAIRA DE SOUZA ROSA  
Cargo/Função: (12036) NIVEL SUPERIOR ASSISTENCIAL  
Referência: 000 Carga Horária: 30H  
Un. Adm: (118710) UNID.ESPEC. DE CONTR. MOVIMENTACAO DE PESSOAL  
A Partir de: 01/07/2021 Até30/07/2021  
Qtde Plantões: 12

Processo N.: 343680/2021

Nome: (299352/1) MANOEL ODIL DE ALMEIDA  
Cargo/Função: (12036) NIVEL SUPERIOR ASSISTENCIAL  
Referência: 000 Carga Horária: 40H  
Un. Adm: (195758) HOSP. ESTADUAL LOUSITE FERREIRA DA SILVA  
A Partir de: 01/07/2021 Até31/07/2021  
Qtde Plantões: 14

Processo N.: 350176/2021

Nome: (300939/1) MARCIA ALVES SIMAO  
Cargo/Função: (12038) NIVEL TECNICO ASSISTENCIAL  
Referência: 000 Carga Horária: 40H  
Un. Adm: (118710) UNID.ESPEC. DE CONTR. MOVIMENTACAO DE PESSOAL  
A Partir de: 01/07/2021 Até29/07/2021  
Qtde Plantões: 8

Processo N.: 350183/2021

Nome: (287194/2) MARCIA CRISTINA VERDEGO GONCALVES  
Cargo/Função: (12036) NIVEL SUPERIOR ASSISTENCIAL  
Referência: 000 Carga Horária: 30H  
Un. Adm: (118710) UNID.ESPEC. DE CONTR. MOVIMENTACAO DE PESSOAL  
A Partir de: 01/07/2021 Até30/07/2021  
Qtde Plantões: 9

Processo N.: 343787/2021

Nome: (304080/1) MARCIA JULIANA DE OLIVEIRA SILVIA  
Cargo/Função: (12038) NIVEL TECNICO ASSISTENCIAL  
Referência: 000 Carga Horária: 40H  
Un. Adm: (195740) HOSP. REG. DE SINOP  
A Partir de: 01/07/2021 Até31/07/2021  
Qtde Plantões: 11

Processo N.: 343781/2021

Nome: (300548/1) MARCIA PATRICIA VIEIRA  
Cargo/Função: (12036) NIVEL SUPERIOR ASSISTENCIAL  
Referência: 000 Carga Horária: 40H  
Un. Adm: (195740) HOSP. REG. DE SINOP  
A Partir de: 01/07/2021 Até30/07/2021  
Qtde Plantões: 13



Processo N.: 343679/2021

Nome: (299935/1) MARCIA REGINA RODRIGUES GOMES  
Cargo/Função: (12036) NIVEL SUPERIOR ASSISTENCIAL  
Referência: 000 Carga Horária: 30H  
Un. Adm: (195758) HOSP. ESTADUAL LOUSITE FERREIRA DA SILVA  
A Partir de: 01/07/2021 Até30/07/2021  
Qtde Plantões: 12

Processo N.: 350176/2021

Nome: (304265/1) MARCILENA FRANCISCO DA CONCEICAO SOUZA  
Cargo/Função: (12038) NIVEL TECNICO ASSISTENCIAL  
Referência: 000 Carga Horária: 40H  
Un. Adm: (118710) UNID.ESPEC. DE CONTR. MOVIMENTACAO DE PESSOAL  
A Partir de: 01/07/2021 Até30/07/2021  
Qtde Plantões: 11

Processo N.: 346196/2021

Nome: (296793/2) MARCILENE LOPES DA SILVA  
Cargo/Função: (12038) NIVEL TECNICO ASSISTENCIAL  
Referência: 000 Carga Horária: 40H  
Un. Adm: (195693) HOSP. REG. DE SORRISO  
A Partir de: 01/07/2021 Até30/07/2021  
Qtde Plantões: 14

Processo N.: 343787/2021

Nome: (299585/1) MARCILENE RODRIGUES FERNANDES  
Cargo/Função: (12038) NIVEL TECNICO ASSISTENCIAL  
Referência: 000 Carga Horária: 40H  
Un. Adm: (195740) HOSP. REG. DE SINOP  
A Partir de: 01/07/2021 Até30/07/2021  
Qtde Plantões: 14

Processo N.: 343674/2021

Nome: (299532/1) MARCIO GONCALVES DE BARROS E SILVA  
Cargo/Função: (12046) NIVEL FUNDAMENTAL ADMINISTRATIVO  
Referência: 000 Carga Horária: 40H  
Un. Adm: (195758) HOSP. ESTADUAL LOUSITE FERREIRA DA SILVA  
A Partir de: 01/07/2021 Até30/07/2021  
Qtde Plantões: 14

Processo N.: 343781/2021

Nome: (292279/3) MARCIO SANTOS DE LIMA  
Cargo/Função: (12036) NIVEL SUPERIOR ASSISTENCIAL  
Referência: 000 Carga Horária: 40H  
Un. Adm: (195740) HOSP. REG. DE SINOP  
A Partir de: 01/07/2021 Até30/07/2021  
Qtde Plantões: 13

Processo N.: 343677/2021

Nome: (300272/1) MARCOS ALEXANDRE DA COSTA SANCHES  
Cargo/Função: (12038) NIVEL TECNICO ASSISTENCIAL  
Referência: 000 Carga Horária: 40H  
Un. Adm: (195758) HOSP. ESTADUAL LOUSITE FERREIRA DA SILVA  
A Partir de: 01/07/2021 Até30/07/2021  
Qtde Plantões: 14

Processo N.: 345047/2021

Nome: (301110/1) MARCOS BORROMEU BORGES  
Cargo/Função: (12038) NIVEL TECNICO ASSISTENCIAL  
Referência: 000 Carga Horária: 40H  
Un. Adm: (195707) HOSP REG DOUTOR ANTONIO CARLOS SOUTO FONTES  
A Partir de: 01/07/2021 Até29/07/2021  
Qtde Plantões: 14

Processo N.: 343677/2021

Nome: (300403/1) MARCUS VINICIOS DE SOUZA  
Cargo/Função: (12038) NIVEL TECNICO ASSISTENCIAL  
Referência: 000 Carga Horária: 40H  
Un. Adm: (195758) HOSP. ESTADUAL LOUSITE FERREIRA DA SILVA  
A Partir de: 01/07/2021 Até30/07/2021  
Qtde Plantões: 14

Processo N.: 343677/2021

Nome: (299318/1) MARGARETE APARECIDA VIEIRA DA SILVA SOUSA  
Cargo/Função: (12038) NIVEL TECNICO ASSISTENCIAL  
Referência: 000 Carga Horária: 40H  
Un. Adm: (195758) HOSP. ESTADUAL LOUSITE FERREIRA DA SILVA  
A Partir de: 01/07/2021 Até30/07/2021  
Qtde Plantões: 14

Processo N.: 343787/2021

Nome: (59138/3) MARIA ADRIANA GONCALVES  
Cargo/Função: (12038) NIVEL TECNICO ASSISTENCIAL  
Referência: 000 Carga Horária: 40H  
Un. Adm: (195740) HOSP. REG. DE SINOP  
A Partir de: 01/07/2021 Até31/07/2021  
Qtde Plantões: 14

Processo N.: 346628/2021

Nome: (299484/1) MARIA ANITA TEIXEIRA DA SILVA  
Cargo/Função: (12038) NIVEL TECNICO ASSISTENCIAL  
Referência: 000 Carga Horária: 40H  
Un. Adm: (195685) HOSP. REG. DE RONDONOPOLIS IRMÃELZA GIOVANELLA  
A Partir de: 01/07/2021 Até30/07/2021  
Qtde Plantões: 14

Processo N.: 348797/2021

Nome: (304761/1) MARIA ANTONIA ALVES GARCIA  
Cargo/Função: (12038) NIVEL TECNICO ASSISTENCIAL  
Referência: 000 Carga Horária: 40H  
Un. Adm: (118710) UNID.ESPEC. DE CONTR. MOVIMENTACAO DE PESSOAL  
A Partir de: 01/07/2021 Até30/07/2021  
Qtde Plantões: 14

Processo N.: 343787/2021

Nome: (143541/2) MARIA CELIA CARREIRO DE OLIVEIRA VIEIRA  
Cargo/Função: (12038) NIVEL TECNICO ASSISTENCIAL  
Referência: 000 Carga Horária: 40H  
Un. Adm: (195740) HOSP. REG. DE SINOP  
A Partir de: 01/07/2021 Até29/07/2021  
Qtde Plantões: 13

Processo N.: 348797/2021

Nome: (304778/1) MARIA DE FATIMA SOUZA  
Cargo/Função: (12038) NIVEL TECNICO ASSISTENCIAL  
Referência: 000 Carga Horária: 40H  
Un. Adm: (118710) UNID.ESPEC. DE CONTR. MOVIMENTACAO DE PESSOAL  
A Partir de: 01/07/2021 Até30/07/2021  
Qtde Plantões: 14

Processo N.: 343781/2021

Nome: (292393/2) MARIA DE JESUS DE SOUZA COSTA  
Cargo/Função: (12036) NIVEL SUPERIOR ASSISTENCIAL  
Referência: 000 Carga Horária: 40H  
Un. Adm: (195740) HOSP. REG. DE SINOP  
A Partir de: 01/07/2021 Até30/07/2021  
Qtde Plantões: 14

Processo N.: 343679/2021

Nome: (299673/1) MARIA GERALDINA BORGES RODRIGUES  
Cargo/Função: (12036) NIVEL SUPERIOR ASSISTENCIAL  
Referência: 000 Carga Horária: 30H  
Un. Adm: (195758) HOSP. ESTADUAL LOUSITE FERREIRA DA SILVA  
A Partir de: 01/07/2021 Até31/07/2021  
Qtde Plantões: 12

Processo N.: 350176/2021

Nome: (300756/1) MARIA GLAUCIANE ARAUJO PEREIRA  
Cargo/Função: (12038) NIVEL TECNICO ASSISTENCIAL  
Referência: 000 Carga Horária: 40H  
Un. Adm: (118710) UNID.ESPEC. DE CONTR. MOVIMENTACAO DE PESSOAL  
A Partir de: 01/07/2021 Até30/07/2021  
Qtde Plantões: 14

Processo N.: 343680/2021

Nome: (299325/1) MARIA IVANETE DO NASCIMENTO  
Cargo/Função: (12036) NIVEL SUPERIOR ASSISTENCIAL  
Referência: 000 Carga Horária: 40H  
Un. Adm: (195758) HOSP. ESTADUAL LOUSITE FERREIRA DA SILVA  
A Partir de: 01/07/2021 Até28/07/2021  
Qtde Plantões: 14

Processo N.: 350200/2021

Nome: (299325/2) MARIA IVANETE DO NASCIMENTO  
Cargo/Função: (12036) NIVEL SUPERIOR ASSISTENCIAL  
Referência: 000 Carga Horária: 40H  
Un. Adm: (118710) UNID.ESPEC. DE CONTR. MOVIMENTACAO DE PESSOAL  
A Partir de: 01/07/2021 Até29/07/2021  
Qtde Plantões: 11

Processo N.: 343679/2021

Nome: (304490/1) MARIA JOANA BERTOTTO DE GOES  
Cargo/Função: (12036) NIVEL SUPERIOR ASSISTENCIAL  
Referência: 000 Carga Horária: 30H  
Un. Adm: (195758) HOSP. ESTADUAL LOUSITE FERREIRA DA SILVA  
A Partir de: 01/07/2021 Até29/07/2021  
Qtde Plantões: 12

Processo N.: 343677/2021

Nome: (299589/1) MARIA JOCIARA DE JESUS SOUSA  
Cargo/Função: (12038) NIVEL TECNICO ASSISTENCIAL  
Referência: 000 Carga Horária: 40H  
Un. Adm: (195758) HOSP. ESTADUAL LOUSITE FERREIRA DA SILVA  
A Partir de: 01/07/2021 Até30/07/2021  
Qtde Plantões: 14

Processo N.: 345047/2021

Nome: (302436/1) MARIA MARILZA RIBEIRO DA SILVA  
Cargo/Função: (12038) NIVEL TECNICO ASSISTENCIAL  
Referência: 000 Carga Horária: 40H  
Un. Adm: (195707) HOSP REG DOUTOR ANTONIO CARLOS SOUTO FONTES  
A Partir de: 01/07/2021 Até31/07/2021  
Qtde Plantões: 14

Processo N.: 343787/2021

Nome: (299111/2) MARIA ODETE DA CONCEICAO  
Cargo/Função: (12038) NIVEL TECNICO ASSISTENCIAL  
Referência: 000 Carga Horária: 40H  
Un. Adm: (195740) HOSP. REG. DE SINOP  
A Partir de: 01/07/2021 Até31/07/2021  
Qtde Plantões: 12

Processo N.: 343677/2021

Nome: (300344/1) MARIACICA GONCALVES DA SILVA  
Cargo/Função: (12038) NIVEL TECNICO ASSISTENCIAL  
Referência: 000 Carga Horária: 40H  
Un. Adm: (195758) HOSP. ESTADUAL LOUSITE FERREIRA DA SILVA  
A Partir de: 01/07/2021 Até28/07/2021  
Qtde Plantões: 14

Processo N.: 343787/2021

Nome: (292860/2) MARIANA DA SILVA DOS SANTOS  
Cargo/Função: (12038) NIVEL TECNICO ASSISTENCIAL  
Referência: 000 Carga Horária: 40H  
Un. Adm: (195740) HOSP. REG. DE SINOP  
A Partir de: 01/07/2021 Até31/07/2021  
Qtde Plantões: 14

Processo N.: 343677/2021

Nome: (300888/1) MARIANA FERREIRA DA SILVA  
 Cargo/Função: (12038) NIVEL TECNICO ASSISTENCIAL  
 Referência: 000 Carga Horária: 40H  
 Un. Adm: (195758) HOSP. ESTADUAL LOUSITE FERREIRA DA SILVA  
 A Partir de: 01/07/2021 Até30/07/2021  
 Qtde Plantões: 14

Processo N.: 343679/2021

Nome: (299838/1) MARIANE LEMES GONCALVES  
 Cargo/Função: (12036) NIVEL SUPERIOR ASSISTENCIAL  
 Referência: 000 Carga Horária: 30H  
 Un. Adm: (195758) HOSP. ESTADUAL LOUSITE FERREIRA DA SILVA  
 A Partir de: 01/07/2021 Até30/07/2021  
 Qtde Plantões: 11

Processo N.: 343781/2021

Nome: (215106/3) MARIANGELA MALAQUIAS DE PAULA  
 Cargo/Função: (12036) NIVEL SUPERIOR ASSISTENCIAL  
 Referência: 000 Carga Horária: 40H  
 Un. Adm: (195740) HOSP. REG. DE SINOP  
 A Partir de: 01/07/2021 Até28/07/2021  
 Qtde Plantões: 14

Processo N.: 348776/2021

Nome: (304771/1) MARIANNA ALVES ARAUJO  
 Cargo/Função: (12036) NIVEL SUPERIOR ASSISTENCIAL  
 Referência: 000 Carga Horária: 40H  
 Un. Adm: (118710) UNID.ESPEC. DE CONTR. MOVIMENTACAO DE PESSOAL  
 A Partir de: 01/07/2021 Até19/07/2021  
 Qtde Plantões: 9

Processo N.: 350176/2021

Nome: (302802/1) MARICELMA NOGUEIRA DOS SANTOS PRADO  
 Cargo/Função: (12038) NIVEL TECNICO ASSISTENCIAL  
 Referência: 000 Carga Horária: 40H  
 Un. Adm: (118710) UNID.ESPEC. DE CONTR. MOVIMENTACAO DE PESSOAL  
 A Partir de: 01/07/2021 Até29/07/2021  
 Qtde Plantões: 11

Processo N.: 343776/2021

Nome: (304151/1) MARILANDIA BRITO DOS SANTOS  
 Cargo/Função: (12036) NIVEL SUPERIOR ASSISTENCIAL  
 Referência: 000 Carga Horária: 30H  
 Un. Adm: (195740) HOSP. REG. DE SINOP  
 A Partir de: 01/07/2021 Até31/07/2021  
 Qtde Plantões: 12

Processo N.: 343677/2021

Nome: (299989/1) MARILENE ROSALINA DA SILVA  
 Cargo/Função: (12038) NIVEL TECNICO ASSISTENCIAL  
 Referência: 000 Carga Horária: 40H  
 Un. Adm: (195758) HOSP. ESTADUAL LOUSITE FERREIRA DA SILVA  
 A Partir de: 01/07/2021 Até31/07/2021  
 Qtde Plantões: 14

Processo N.: 350176/2021

Nome: (303672/1) MARILEUDA DE SOUZA RODRIGUES RIBEIRO  
 Cargo/Função: (12038) NIVEL TECNICO ASSISTENCIAL  
 Referência: 000 Carga Horária: 40H  
 Un. Adm: (118710) UNID.ESPEC. DE CONTR. MOVIMENTACAO DE PESSOAL  
 A Partir de: 01/07/2021 Até30/07/2021  
 Qtde Plantões: 11

Processo N.: 345047/2021

Nome: (301094/1) MARILZA APARECIDA DE SOUZA BORGES  
 Cargo/Função: (12038) NIVEL TECNICO ASSISTENCIAL  
 Referência: 000 Carga Horária: 40H  
 Un. Adm: (195707) HOSP REG DOUTOR ANTONIO CARLOS SOUTO FONTES  
 A Partir de: 01/07/2021 Até30/07/2021  
 Qtde Plantões: 14

Processo N.: 343679/2021

Nome: (304734/1) MARISOL MIKAELI CAMPOS SILVA  
 Cargo/Função: (12036) NIVEL SUPERIOR ASSISTENCIAL  
 Referência: 000 Carga Horária: 30H  
 Un. Adm: (195758) HOSP. ESTADUAL LOUSITE FERREIRA DA SILVA  
 A Partir de: 01/07/2021 Até30/07/2021  
 Qtde Plantões: 12

Processo N.: 346628/2021

Nome: (299485/1) MARLI JESUS DE MORAES  
 Cargo/Função: (12038) NIVEL TECNICO ASSISTENCIAL  
 Referência: 000 Carga Horária: 40H  
 Un. Adm: (195685) HOSP. REG. DE RONDONOPOLIS IRMÂELZA GIOVANELLA  
 A Partir de: 01/07/2021 Até31/07/2021  
 Qtde Plantões: 12

Processo N.: 346628/2021

Nome: (300568/1) MARLI MATIAS DE ALMEIDA  
 Cargo/Função: (12038) NIVEL TECNICO ASSISTENCIAL  
 Referência: 000 Carga Horária: 40H  
 Un. Adm: (195685) HOSP. REG. DE RONDONOPOLIS IRMÂELZA GIOVANELLA  
 A Partir de: 01/07/2021 Até31/07/2021  
 Qtde Plantões: 14

Processo N.: 343787/2021

Nome: (304088/1) MARLON WILLIAN CRUZ ESPINDOLA  
 Cargo/Função: (12038) NIVEL TECNICO ASSISTENCIAL  
 Referência: 000 Carga Horária: 40H  
 Un. Adm: (195740) HOSP. REG. DE SINOP  
 A Partir de: 01/07/2021 Até31/07/2021  
 Qtde Plantões: 14

Processo N.: 343787/2021

Nome: (305447/1) MARTA DA CONCEICAO ROMAO  
 Cargo/Função: (12038) NIVEL TECNICO ASSISTENCIAL  
 Referência: 000 Carga Horária: 40H  
 Un. Adm: (195740) HOSP. REG. DE SINOP  
 A Partir de: 01/07/2021 Até30/07/2021  
 Qtde Plantões: 14

Processo N.: 343781/2021

Nome: (304518/1) MARYANA SIQUEIRA DE ALMEIDA  
 Cargo/Função: (12036) NIVEL SUPERIOR ASSISTENCIAL  
 Referência: 000 Carga Horária: 40H  
 Un. Adm: (195740) HOSP. REG. DE SINOP  
 A Partir de: 01/07/2021 Até31/07/2021  
 Qtde Plantões: 14

Processo N.: 346275/2021

Nome: (299790/1) MATEUS CECHETTI ZANATTA  
 Cargo/Função: (12036) NIVEL SUPERIOR ASSISTENCIAL  
 Referência: 000 Carga Horária: 40H  
 Un. Adm: (195693) HOSP. REG. DE SORRISO  
 A Partir de: 01/07/2021 Até30/07/2021  
 Qtde Plantões: 13

Processo N.: 348794/2021

Nome: (304740/1) MATHEUS OLIVEIRA COSTA  
 Cargo/Função: (12036) NIVEL SUPERIOR ASSISTENCIAL  
 Referência: 000 Carga Horária: 40H  
 Un. Adm: (118710) UNID.ESPEC. DE CONTR. MOVIMENTACAO DE PESSOAL  
 A Partir de: 01/07/2021 Até30/07/2021  
 Qtde Plantões: 14

Processo N.: 350200/2021

Nome: (301020/1) MAURA REGINA DA COSTA  
 Cargo/Função: (12036) NIVEL SUPERIOR ASSISTENCIAL  
 Referência: 000 Carga Horária: 40H  
 Un. Adm: (118710) UNID.ESPEC. DE CONTR. MOVIMENTACAO DE PESSOAL  
 A Partir de: 01/07/2021 Até26/07/2021  
 Qtde Plantões: 8

Processo N.: 343674/2021

Nome: (301091/1) MAURICIO COSTA DO NASCIMENTO  
 Cargo/Função: (12046) NIVEL FUNDAMENTAL ADMINISTRATIVO  
 Referência: 000 Carga Horária: 40H  
 Un. Adm: (195758) HOSP. ESTADUAL LOUSITE FERREIRA DA SILVA  
 A Partir de: 01/07/2021 Até30/07/2021  
 Qtde Plantões: 14

Processo N.: 346196/2021

Nome: (304932/1) MAYARA CRISTINA BELEM ALVES  
 Cargo/Função: (12038) NIVEL TECNICO ASSISTENCIAL  
 Referência: 000 Carga Horária: 40H  
 Un. Adm: (195693) HOSP. REG. DE SORRISO  
 A Partir de: 01/07/2021 Até30/07/2021  
 Qtde Plantões: 14

Processo N.: 343787/2021

Nome: (299414/1) MAYARA LOPES DE MOURA  
 Cargo/Função: (12038) NIVEL TECNICO ASSISTENCIAL  
 Referência: 000 Carga Horária: 40H  
 Un. Adm: (195740) HOSP. REG. DE SINOP  
 A Partir de: 01/07/2021 Até30/07/2021  
 Qtde Plantões: 14

Processo N.: 343675/2021

Nome: (299178/1) MAYARA NASCIMENTO GUERRISE  
 Cargo/Função: (12036) NIVEL SUPERIOR ASSISTENCIAL  
 Referência: 000 Carga Horária: 40H  
 Un. Adm: (195758) HOSP. ESTADUAL LOUSITE FERREIRA DA SILVA  
 A Partir de: 01/07/2021 Até29/07/2021  
 Qtde Plantões: 14

Processo N.: 343787/2021

Nome: (299123/2) MAYARA THALITA ARAUJO SILVA  
 Cargo/Função: (12038) NIVEL TECNICO ASSISTENCIAL  
 Referência: 000 Carga Horária: 40H  
 Un. Adm: (195740) HOSP. REG. DE SINOP  
 A Partir de: 01/07/2021 Até14/07/2021  
 Qtde Plantões: 7

Processo N.: 343787/2021

Nome: (304081/1) MEIRI BRITO DA SILVA  
 Cargo/Função: (12038) NIVEL TECNICO ASSISTENCIAL  
 Referência: 000 Carga Horária: 40H  
 Un. Adm: (195740) HOSP. REG. DE SINOP  
 A Partir de: 01/07/2021 Até30/07/2021  
 Qtde Plantões: 13

Processo N.: 348799/2021

Nome: (304468/1) MICHELE BRAGA DE PAULA CRUZ  
 Cargo/Função: (12036) NIVEL SUPERIOR ASSISTENCIAL  
 Referência: 000 Carga Horária: 30H  
 Un. Adm: (118710) UNID.ESPEC. DE CONTR. MOVIMENTACAO DE PESSOAL  
 A Partir de: 01/07/2021 Até31/07/2021  
 Qtde Plantões: 11

Processo N.: 343679/2021

Nome: (299825/1) MICHELI DA SILVA MORAES  
 Cargo/Função: (12036) NIVEL SUPERIOR ASSISTENCIAL  
 Referência: 000 Carga Horária: 30H  
 Un. Adm: (195758) HOSP. ESTADUAL LOUSITE FERREIRA DA SILVA  
 A Partir de: 01/07/2021 Até30/07/2021  
 Qtde Plantões: 12

Processo N.: 343676/2021

Nome: (301189/1) MICHELLE DA SILVA CLEMENTI PEREIRA  
Cargo/Função: (12036) NIVEL SUPERIOR ASSISTENCIAL  
Referência: 000 Carga Horária: 30H  
Un. Adm: (195758) HOSP. ESTADUAL LOUSITE FERREIRA DA SILVA  
A Partir de: 01/07/2021 Até30/07/2021  
Qtde Plantões: 12

Processo N.: 343680/2021

Nome: (302512/1) MICHELLE RAFAELA DE OLIVEIRA  
Cargo/Função: (12036) NIVEL SUPERIOR ASSISTENCIAL  
Referência: 000 Carga Horária: 40H  
Un. Adm: (195758) HOSP. ESTADUAL LOUSITE FERREIRA DA SILVA  
A Partir de: 01/07/2021 Até31/07/2021  
Qtde Plantões: 13

Processo N.: 350200/2021

Nome: (282005/3) MIGUEL CARLOS ALVES DOS SANTOS  
Cargo/Função: (12036) NIVEL SUPERIOR ASSISTENCIAL  
Referência: 000 Carga Horária: 40H  
Un. Adm: (118710) UNID.ESPEC. DE CONTR. MOVIMENTACAO DE PESSOAL  
A Partir de: 01/07/2021 Até30/07/2021  
Qtde Plantões: 11

Processo N.: 343679/2021

Nome: (299837/1) MILENA CHAVES DOS SANTOS FERREIRA  
Cargo/Função: (12036) NIVEL SUPERIOR ASSISTENCIAL  
Referência: 000 Carga Horária: 30H  
Un. Adm: (195758) HOSP. ESTADUAL LOUSITE FERREIRA DA SILVA  
A Partir de: 01/07/2021 Até29/07/2021  
Qtde Plantões: 12

Processo N.: 348794/2021

Nome: (305310/1) MILENA DE CAMPOS RIBEIRO  
Cargo/Função: (12036) NIVEL SUPERIOR ASSISTENCIAL  
Referência: 000 Carga Horária: 40H  
Un. Adm: (118710) UNID.ESPEC. DE CONTR. MOVIMENTACAO DE PESSOAL  
A Partir de: 01/07/2021 Até31/07/2021  
Qtde Plantões: 12

Processo N.: 345284/2021

Nome: (282072/3) MIRIAM DOS SANTOS LIMA  
Cargo/Função: (12038) NIVEL TECNICO ASSISTENCIAL  
Referência: 000 Carga Horária: 40H  
Un. Adm: (195758) HOSP. ESTADUAL LOUSITE FERREIRA DA SILVA  
A Partir de: 01/07/2021 Até27/07/2021  
Qtde Plantões: 14

Processo N.: 343677/2021

Nome: (304493/2) MIRIAM LOSANGE DE FREITAS ULHOA  
Cargo/Função: (12038) NIVEL TECNICO ASSISTENCIAL  
Referência: 000 Carga Horária: 40H  
Un. Adm: (195758) HOSP. ESTADUAL LOUSITE FERREIRA DA SILVA  
A Partir de: 01/07/2021 Até31/07/2021  
Qtde Plantões: 14

Processo N.: 348797/2021

Nome: (304493/1) MIRIAM LOSANGE DE FREITAS ULHOA  
Cargo/Função: (12038) NIVEL TECNICO ASSISTENCIAL  
Referência: 000 Carga Horária: 40H  
Un. Adm: (118710) UNID.ESPEC. DE CONTR. MOVIMENTACAO DE PESSOAL  
A Partir de: 01/07/2021 Até31/07/2021  
Qtde Plantões: 12

Processo N.: 343781/2021

Nome: (299046/1) MOABY FERREIRA DA SILVA  
Cargo/Função: (12036) NIVEL SUPERIOR ASSISTENCIAL  
Referência: 000 Carga Horária: 40H  
Un. Adm: (195740) HOSP. REG. DE SINOP  
A Partir de: 01/07/2021 Até28/07/2021  
Qtde Plantões: 13

Processo N.: 343677/2021

Nome: (304507/1) MONICA FERNANDA DE AMORIM  
Cargo/Função: (12038) NIVEL TECNICO ASSISTENCIAL  
Referência: 000 Carga Horária: 40H  
Un. Adm: (195758) HOSP. ESTADUAL LOUSITE FERREIRA DA SILVA  
A Partir de: 01/07/2021 Até31/07/2021  
Qtde Plantões: 14

Processo N.: 350179/2021

Nome: (300423/1) MONICA GABRIELLA TOLEDO VEZARO  
Cargo/Função: (12036) NIVEL SUPERIOR ASSISTENCIAL  
Referência: 000 Carga Horária: 20H  
Un. Adm: (118710) UNID.ESPEC. DE CONTR. MOVIMENTACAO DE PESSOAL  
A Partir de: 01/07/2021 Até30/07/2021  
Qtde Plantões: 10

Processo N.: 345047/2021

Nome: (300237/1) MONIQUE MICHELLE MATOS OLIVEIRA  
Cargo/Função: (12038) NIVEL TECNICO ASSISTENCIAL  
Referência: 000 Carga Horária: 40H  
Un. Adm: (195707) HOSP REG DOUTOR ANTONIO CARLOS SOUTO FONTES  
A Partir de: 01/07/2021 Até30/07/2021  
Qtde Plantões: 14

Processo N.: 348794/2021

Nome: (299781/1) NAGTHANNYELLY REGINA DA LUZ SOUZA  
Cargo/Função: (12036) NIVEL SUPERIOR ASSISTENCIAL  
Referência: 000 Carga Horária: 40H  
Un. Adm: (118710) UNID.ESPEC. DE CONTR. MOVIMENTACAO DE PESSOAL  
A Partir de: 01/07/2021 Até30/07/2021  
Qtde Plantões: 14

Processo N.: 343776/2021

Nome: (299087/1) NAJARA JORGE DE SOUZA  
Cargo/Função: (12036) NIVEL SUPERIOR ASSISTENCIAL  
Referência: 000 Carga Horária: 30H  
Un. Adm: (195740) HOSP. REG. DE SINOP  
A Partir de: 01/07/2021 Até14/07/2021  
Qtde Plantões: 6

Processo N.: 343680/2021

Nome: (299973/1) NAJHA FERNANDA DE SOUSA DE PAULA CORREA  
Cargo/Função: (12036) NIVEL SUPERIOR ASSISTENCIAL  
Referência: 000 Carga Horária: 40H  
Un. Adm: (195758) HOSP. ESTADUAL LOUSITE FERREIRA DA SILVA  
A Partir de: 01/07/2021 Até28/07/2021  
Qtde Plantões: 12

Processo N.: 350200/2021

Nome: (301007/4) NATACHA MICHELLY RONDON  
Cargo/Função: (12036) NIVEL SUPERIOR ASSISTENCIAL  
Referência: 000 Carga Horária: 40H  
Un. Adm: (118710) UNID.ESPEC. DE CONTR. MOVIMENTACAO DE PESSOAL  
A Partir de: 01/07/2021 Até30/07/2021  
Qtde Plantões: 8

Processo N.: 343781/2021

Nome: (304066/1) NATASHA BRUNA SOUZA AUGUSTIN  
Cargo/Função: (12036) NIVEL SUPERIOR ASSISTENCIAL  
Referência: 000 Carga Horária: 40H  
Un. Adm: (195740) HOSP. REG. DE SINOP  
A Partir de: 01/07/2021 Até24/07/2021  
Qtde Plantões: 4

Processo N.: 344647/2021

Nome: (299424/1) NATHALIA LEITE OLIVEIRA ZEITOUN  
Cargo/Função: (12036) NIVEL SUPERIOR ASSISTENCIAL  
Referência: 000 Carga Horária: 40H  
Un. Adm: (195758) HOSP. ESTADUAL LOUSITE FERREIRA DA SILVA  
A Partir de: 01/07/2021 Até29/07/2021  
Qtde Plantões: 1

Processo N.: 343680/2021

Nome: (299341/1) NATHALIA MEIRA DE ARRUDA ARAUJO  
Cargo/Função: (12036) NIVEL SUPERIOR ASSISTENCIAL  
Referência: 000 Carga Horária: 40H  
Un. Adm: (195758) HOSP. ESTADUAL LOUSITE FERREIRA DA SILVA  
A Partir de: 01/07/2021 Até29/07/2021  
Qtde Plantões: 14

Processo N.: 343776/2021

Nome: (305596/1) NATIELE ALEXANDRA ALVES MESQUITA  
Cargo/Função: (12036) NIVEL SUPERIOR ASSISTENCIAL  
Referência: 000 Carga Horária: 30H  
Un. Adm: (195740) HOSP. REG. DE SINOP  
A Partir de: 01/07/2021 Até30/07/2021  
Qtde Plantões: 11

Processo N.: 348797/2021

Nome: (304737/1) NAYANNE MACEDO QUINTANA BENINELE DA SILVA  
Cargo/Função: (12038) NIVEL TECNICO ASSISTENCIAL  
Referência: 000 Carga Horária: 40H  
Un. Adm: (118710) UNID.ESPEC. DE CONTR. MOVIMENTACAO DE PESSOAL  
A Partir de: 01/07/2021 Até30/07/2021  
Qtde Plantões: 14

Processo N.: 350200/2021

Nome: (284862/2) NAYARA RIZIA FERREIRA DOS SANTOS  
Cargo/Função: (12036) NIVEL SUPERIOR ASSISTENCIAL  
Referência: 000 Carga Horária: 40H  
Un. Adm: (118710) UNID.ESPEC. DE CONTR. MOVIMENTACAO DE PESSOAL  
A Partir de: 01/07/2021 Até29/07/2021  
Qtde Plantões: 10

Processo N.: 343787/2021

Nome: (304525/1) NELI DE LOURDES RIBEIRO  
Cargo/Função: (12038) NIVEL TECNICO ASSISTENCIAL  
Referência: 000 Carga Horária: 40H  
Un. Adm: (195740) HOSP. REG. DE SINOP  
A Partir de: 01/07/2021 Até31/07/2021  
Qtde Plantões: 13

Processo N.: 343677/2021

Nome: (300877/1) NEUZA ALVES DE ALMEIDA  
Cargo/Função: (12038) NIVEL TECNICO ASSISTENCIAL  
Referência: 000 Carga Horária: 40H  
Un. Adm: (195758) HOSP. ESTADUAL LOUSITE FERREIRA DA SILVA  
A Partir de: 01/07/2021 Até31/07/2021  
Qtde Plantões: 12

Processo N.: 350182/2021

Nome: (304305/1) NEUZIANE ULE DE SOUZA  
Cargo/Função: (12036) NIVEL SUPERIOR ASSISTENCIAL  
Referência: 000 Carga Horária: 40H  
Un. Adm: (118710) UNID.ESPEC. DE CONTR. MOVIMENTACAO DE PESSOAL  
A Partir de: 01/07/2021 Até29/07/2021  
Qtde Plantões: 8

Processo N.: 343787/2021

Nome: (304148/1) NILCEIA PEREIRA ROCHA  
Cargo/Função: (12038) NIVEL TECNICO ASSISTENCIAL  
Referência: 000 Carga Horária: 40H  
Un. Adm: (195740) HOSP. REG. DE SINOP  
A Partir de: 01/07/2021 Até27/07/2021  
Qtde Plantões: 14

Processo N.: 346628/2021

Nome: (291736/2) NIVALDA FERNANDA BEZERRA DA SILVA  
Cargo/Função: (12038) NIVEL TECNICO ASSISTENCIAL  
Referência: 000 Carga Horária: 40H  
Un. Adm: (195685) HOSP. REG. DE RONDONOPOLIS IRMÃELZA GIOVANELLA  
A Partir de: 01/07/2021 Até29/07/2021  
Qtde Plantões: 14

Processo N.: 349290/2021

Nome: (304738/1) NUBIA DE SOUZA  
Cargo/Função: (12038) NIVEL TECNICO ASSISTENCIAL  
Referência: 000 Carga Horária: 40H  
Un. Adm: (136620) GER. DE ANALISES DE VIGILANCIA EPIDEMIOLOGICA  
A Partir de: 01/07/2021 Até30/07/2021  
Qtde Plantões: 14

Processo N.: 343676/2021

Nome: (300176/1) ORIANA MIRANDE FRANCA  
Cargo/Função: (12036) NIVEL SUPERIOR ASSISTENCIAL  
Referência: 000 Carga Horária: 30H  
Un. Adm: (195758) HOSP. ESTADUAL LOUSITE FERREIRA DA SILVA  
A Partir de: 01/07/2021 Até28/07/2021  
Qtde Plantões: 12

Processo N.: 343677/2021

Nome: (299744/1) OSCAR GARCIA DA SILVA FILHO  
Cargo/Função: (12038) NIVEL TECNICO ASSISTENCIAL  
Referência: 000 Carga Horária: 40H  
Un. Adm: (195758) HOSP. ESTADUAL LOUSITE FERREIRA DA SILVA  
A Partir de: 01/07/2021 Até30/07/2021  
Qtde Plantões: 14

Processo N.: 350176/2021

Nome: (298608/2) OSEIAS MAIA DA SILVA  
Cargo/Função: (12038) NIVEL TECNICO ASSISTENCIAL  
Referência: 000 Carga Horária: 40H  
Un. Adm: (118710) UNID.ESPEC. DE CONTR. MOVIMENTACAO DE PESSOAL  
A Partir de: 01/07/2021 Até30/07/2021  
Qtde Plantões: 9

Processo N.: 348797/2021

Nome: (305303/1) OSMAR RAMOS PACHECO  
Cargo/Função: (12038) NIVEL TECNICO ASSISTENCIAL  
Referência: 000 Carga Horária: 40H  
Un. Adm: (118710) UNID.ESPEC. DE CONTR. MOVIMENTACAO DE PESSOAL  
A Partir de: 01/07/2021 Até31/07/2021  
Qtde Plantões: 11

Processo N.: 348793/2021

Nome: (299274/1) OSNNAN NUNES DA SILVA  
Cargo/Função: (12046) NIVEL FUNDAMENTAL ADMINISTRATIVO  
Referência: 000 Carga Horária: 40H  
Un. Adm: (118710) UNID.ESPEC. DE CONTR. MOVIMENTACAO DE PESSOAL  
A Partir de: 01/07/2021 Até30/07/2021  
Qtde Plantões: 14

Processo N.: 343680/2021

Nome: (300737/3) OZEIAS BARROZO DOS SANTOS  
Cargo/Função: (12036) NIVEL SUPERIOR ASSISTENCIAL  
Referência: 000 Carga Horária: 40H  
Un. Adm: (195758) HOSP. ESTADUAL LOUSITE FERREIRA DA SILVA  
A Partir de: 01/07/2021 Até30/07/2021  
Qtde Plantões: 14

Processo N.: 350200/2021

Nome: (300737/1) OZEIAS BARROZO DOS SANTOS  
Cargo/Função: (12036) NIVEL SUPERIOR ASSISTENCIAL  
Referência: 000 Carga Horária: 40H  
Un. Adm: (118710) UNID.ESPEC. DE CONTR. MOVIMENTACAO DE PESSOAL  
A Partir de: 01/07/2021 Até29/07/2021  
Qtde Plantões: 11

Processo N.: 343677/2021

Nome: (138364/3) PABLO ALBERTO SANTOS MORAES  
Cargo/Função: (12038) NIVEL TECNICO ASSISTENCIAL  
Referência: 000 Carga Horária: 40H  
Un. Adm: (195758) HOSP. ESTADUAL LOUSITE FERREIRA DA SILVA  
A Partir de: 01/07/2021 Até31/07/2021  
Qtde Plantões: 14

Processo N.: 348776/2021

Nome: (302530/2) PALOMA MESQUITA MENDES  
Cargo/Função: (12036) NIVEL SUPERIOR ASSISTENCIAL  
Referência: 000 Carga Horária: 40H  
Un. Adm: (118710) UNID.ESPEC. DE CONTR. MOVIMENTACAO DE PESSOAL  
A Partir de: 01/07/2021 Até30/07/2021  
Qtde Plantões: 14

Processo N.: 343679/2021

Nome: (133682/2) PAMELA SOUZA DE ALMEIDA  
Cargo/Função: (12036) NIVEL SUPERIOR ASSISTENCIAL  
Referência: 000 Carga Horária: 30H  
Un. Adm: (195758) HOSP. ESTADUAL LOUSITE FERREIRA DA SILVA  
A Partir de: 01/07/2021 Até30/07/2021  
Qtde Plantões: 12

Processo N.: 343680/2021

Nome: (298754/2) PATRICIA DOS SANTOS AGUILERA  
Cargo/Função: (12036) NIVEL SUPERIOR ASSISTENCIAL  
Referência: 000 Carga Horária: 40H  
Un. Adm: (195758) HOSP. ESTADUAL LOUSITE FERREIRA DA SILVA  
A Partir de: 01/07/2021 Até30/07/2021  
Qtde Plantões: 13

Processo N.: 343677/2021

Nome: (300323/1) PATRICIA MARQUES DA COSTA  
Cargo/Função: (12038) NIVEL TECNICO ASSISTENCIAL  
Referência: 000 Carga Horária: 40H  
Un. Adm: (195758) HOSP. ESTADUAL LOUSITE FERREIRA DA SILVA  
A Partir de: 01/07/2021 Até30/07/2021  
Qtde Plantões: 14

Processo N.: 343677/2021

Nome: (304508/1) PATRICIA OLIVEIRA DOS SANTOS  
Cargo/Função: (12038) NIVEL TECNICO ASSISTENCIAL  
Referência: 000 Carga Horária: 40H  
Un. Adm: (195758) HOSP. ESTADUAL LOUSITE FERREIRA DA SILVA  
A Partir de: 01/07/2021 Até31/07/2021  
Qtde Plantões: 14

Processo N.: 348776/2021

Nome: (279988/2) PAULA FRANCIS GOMES VIANA RIBEIRO  
Cargo/Função: (12036) NIVEL SUPERIOR ASSISTENCIAL  
Referência: 000 Carga Horária: 40H  
Un. Adm: (118710) UNID.ESPEC. DE CONTR. MOVIMENTACAO DE PESSOAL  
A Partir de: 01/07/2021 Até31/07/2021  
Qtde Plantões: 12

Processo N.: 343679/2021

Nome: (256563/2) PAULO COSTA FERREIRA DA SILVA  
Cargo/Função: (12036) NIVEL SUPERIOR ASSISTENCIAL  
Referência: 000 Carga Horária: 30H  
Un. Adm: (118710) HOSP. ESTADUAL LOUSITE FERREIRA DA SILVA  
A Partir de: 01/07/2021 Até31/07/2021  
Qtde Plantões: 9

Processo N.: 343781/2021

Nome: (296968/2) PEDRO OLIVEIRA FERNANDES  
Cargo/Função: (12036) NIVEL SUPERIOR ASSISTENCIAL  
Referência: 000 Carga Horária: 40H  
Un. Adm: (195740) HOSP. REG. DE SINOP  
A Partir de: 01/07/2021 Até31/07/2021  
Qtde Plantões: 14

Processo N.: 343781/2021

Nome: (304146/1) PENELOPE BRITO GREGORIO  
Cargo/Função: (12036) NIVEL SUPERIOR ASSISTENCIAL  
Referência: 000 Carga Horária: 40H  
Un. Adm: (195740) HOSP. REG. DE SINOP  
A Partir de: 01/07/2021 Até31/07/2021  
Qtde Plantões: 13

Processo N.: 343787/2021

Nome: (299084/1) PERLA AGUIAR DA SILVA  
Cargo/Função: (12038) NIVEL TECNICO ASSISTENCIAL  
Referência: 000 Carga Horária: 40H  
Un. Adm: (195740) HOSP. REG. DE SINOP  
A Partir de: 01/07/2021 Até23/07/2021  
Qtde Plantões: 7

Processo N.: 343675/2021

Nome: (300068/1) POLIANE ROGERIA DE AMORIM LEMES  
Cargo/Função: (12036) NIVEL SUPERIOR ASSISTENCIAL  
Referência: 000 Carga Horária: 40H  
Un. Adm: (195758) HOSP. ESTADUAL LOUSITE FERREIRA DA SILVA  
A Partir de: 01/07/2021 Até29/07/2021  
Qtde Plantões: 14

Processo N.: 346628/2021

Nome: (299503/1) PRISCILA AFFONSO DO NASCIMENTO  
Cargo/Função: (12038) NIVEL TECNICO ASSISTENCIAL  
Referência: 000 Carga Horária: 40H  
Un. Adm: (195685) HOSP. REG. DE RONDONOPOLIS IRMÃELZA GIOVANELLA  
A Partir de: 01/07/2021 Até07/07/2021  
Qtde Plantões: 4

Processo N.: 346275/2021

Nome: (304201/1) QUELI FERREIRA  
Cargo/Função: (12036) NIVEL SUPERIOR ASSISTENCIAL  
Referência: 000 Carga Horária: 40H  
Un. Adm: (195693) HOSP. REG. DE SORRISO  
A Partir de: 01/07/2021 Até26/07/2021  
Qtde Plantões: 12

Processo N.: 348794/2021

Nome: (304564/1) RAFAELA OLIVEIRA DA SILVA MERCEDES  
Cargo/Função: (12036) NIVEL SUPERIOR ASSISTENCIAL  
Referência: 000 Carga Horária: 40H  
Un. Adm: (118710) UNID.ESPEC. DE CONTR. MOVIMENTACAO DE PESSOAL  
A Partir de: 01/07/2021 Até29/07/2021  
Qtde Plantões: 11

Processo N.: 343680/2021

Nome: (299251/1) RAFAELY SANTOS DA SILVA  
Cargo/Função: (12036) NIVEL SUPERIOR ASSISTENCIAL  
Referência: 000 Carga Horária: 40H  
Un. Adm: (195758) HOSP. ESTADUAL LOUSITE FERREIRA DA SILVA  
A Partir de: 01/07/2021 Até30/07/2021  
Qtde Plantões: 14

Processo N.: 345042/2021

Nome: (290376/2) RAPHAELA TINGO NARITA FANAIA  
Cargo/Função: (12036) NIVEL SUPERIOR ASSISTENCIAL  
Referência: 000 Carga Horária: 40H  
Un. Adm: (195707) HOSP REG DOUTOR ANTONIO CARLOS SOUTO FONTES  
A Partir de: 01/07/2021 Até30/07/2021  
Qtde Plantões: 14



Processo N.: 343675/2021

Nome: (300912/1) RAPHAELLA COSTA FREITAS  
Cargo/Função: (12036) NIVEL SUPERIOR ASSISTENCIAL  
Referência: 000 Carga Horária: 40H  
Un. Adm: (195758) HOSP. ESTADUAL LOUSITE FERREIRA DA SILVA  
A Partir de: 01/07/2021 Até30/07/2021  
Qtde Plantões: 14

Processo N.: 350176/2021

Nome: (63457/2) RAQUEL CAMELO ARAUJO FERREIRA  
Cargo/Função: (12038) NIVEL TECNICO ASSISTENCIAL  
Referência: 000 Carga Horária: 40H  
Un. Adm: (118710) UNID.ESPEC. DE CONTR. MOVIMENTACAO DE PESSOAL  
A Partir de: 01/07/2021 Até29/07/2021  
Qtde Plantões: 14

Processo N.: 348794/2021

Nome: (305003/1) RAQUEL MARIA DOS SANTOS  
Cargo/Função: (12036) NIVEL SUPERIOR ASSISTENCIAL  
Referência: 000 Carga Horária: 40H  
Un. Adm: (118710) UNID.ESPEC. DE CONTR. MOVIMENTACAO DE PESSOAL  
A Partir de: 01/07/2021 Até30/07/2021  
Qtde Plantões: 13

Processo N.: 350176/2021

Nome: (304312/1) RAQUEL RODRIGUES DE OLIVEIRA  
Cargo/Função: (12038) NIVEL TECNICO ASSISTENCIAL  
Referência: 000 Carga Horária: 40H  
Un. Adm: (118710) UNID.ESPEC. DE CONTR. MOVIMENTACAO DE PESSOAL  
A Partir de: 01/07/2021 Até30/07/2021  
Qtde Plantões: 13

Processo N.: 344647/2021

Nome: (300087/1) RARISSA BRITO DOURADO  
Cargo/Função: (12036) NIVEL SUPERIOR ASSISTENCIAL  
Referência: 000 Carga Horária: 40H  
Un. Adm: (195758) HOSP. ESTADUAL LOUSITE FERREIRA DA SILVA  
A Partir de: 01/07/2021 Até09/07/2021  
Qtde Plantões: 1

Processo N.: 350200/2021

Nome: (301002/1) RAYANE MIRELLI PEREIRA DA SILVA  
Cargo/Função: (12036) NIVEL SUPERIOR ASSISTENCIAL  
Referência: 000 Carga Horária: 40H  
Un. Adm: (118710) UNID.ESPEC. DE CONTR. MOVIMENTACAO DE PESSOAL  
A Partir de: 01/07/2021 Até29/07/2021  
Qtde Plantões: 10

Processo N.: 343679/2021

Nome: (300783/1) RAYANNE FERNANDA D'AGUETTI LIMA  
Cargo/Função: (12036) NIVEL SUPERIOR ASSISTENCIAL  
Referência: 000 Carga Horária: 30H  
Un. Adm: (195758) HOSP. ESTADUAL LOUSITE FERREIRA DA SILVA  
A Partir de: 01/07/2021 Até30/07/2021  
Qtde Plantões: 10

Processo N.: 348797/2021

Nome: (304757/1) REGIANE PRUDENCIO  
Cargo/Função: (12038) NIVEL TECNICO ASSISTENCIAL  
Referência: 000 Carga Horária: 40H  
Un. Adm: (118710) UNID.ESPEC. DE CONTR. MOVIMENTACAO DE PESSOAL  
A Partir de: 01/07/2021 Até28/07/2021  
Qtde Plantões: 13

Processo N.: 346196/2021

Nome: (281888/5) REGINA CRISTINA COSTA  
Cargo/Função: (12038) NIVEL TECNICO ASSISTENCIAL  
Referência: 000 Carga Horária: 40H  
Un. Adm: (195693) HOSP. REG. DE SORRISO  
A Partir de: 01/07/2021 Até30/07/2021  
Qtde Plantões: 12

Processo N.: 343787/2021

Nome: (304010/1) REGINA DE OLIVEIRA GALDINO  
Cargo/Função: (12038) NIVEL TECNICO ASSISTENCIAL  
Referência: 000 Carga Horária: 40H  
Un. Adm: (195740) HOSP. REG. DE SINOP  
A Partir de: 01/07/2021 Até31/07/2021  
Qtde Plantões: 12

Processo N.: 343680/2021

Nome: (299250/1) REGINALVA DO NASCIMENTO  
Cargo/Função: (12036) NIVEL SUPERIOR ASSISTENCIAL  
Referência: 000 Carga Horária: 40H  
Un. Adm: (195758) HOSP. ESTADUAL LOUSITE FERREIRA DA SILVA  
A Partir de: 01/07/2021 Até30/07/2021  
Qtde Plantões: 14

Processo N.: 348799/2021

Nome: (300255/1) REJANE AUXILIADORA DA SILVA  
Cargo/Função: (12036) NIVEL SUPERIOR ASSISTENCIAL  
Referência: 000 Carga Horária: 30H  
Un. Adm: (118710) UNID.ESPEC. DE CONTR. MOVIMENTACAO DE PESSOAL  
A Partir de: 01/07/2021 Até31/07/2021  
Qtde Plantões: 11

Processo N.: 343679/2021

Nome: (299558/1) RENATA CONCEICAO GUIMARAES  
Cargo/Função: (12036) NIVEL SUPERIOR ASSISTENCIAL  
Referência: 000 Carga Horária: 30H  
Un. Adm: (195758) HOSP. ESTADUAL LOUSITE FERREIRA DA SILVA  
A Partir de: 01/07/2021 Até31/07/2021  
Qtde Plantões: 12

Processo N.: 343679/2021

Nome: (304411/1) RENATA PRISCILA NEVES DE MORAES  
Cargo/Função: (12036) NIVEL SUPERIOR ASSISTENCIAL  
Referência: 000 Carga Horária: 30H  
Un. Adm: (195758) HOSP. ESTADUAL LOUSITE FERREIRA DA SILVA  
A Partir de: 01/07/2021 Até29/07/2021  
Qtde Plantões: 9

Processo N.: 343781/2021

Nome: (292288/2) RENEIDA PEREIRA MONTEIRO  
Cargo/Função: (12036) NIVEL SUPERIOR ASSISTENCIAL  
Referência: 000 Carga Horária: 40H  
Un. Adm: (195740) HOSP. REG. DE SINOP  
A Partir de: 01/07/2021 Até27/07/2021  
Qtde Plantões: 14

Processo N.: 343787/2021

Nome: (304169/1) RICARDO JUNIOR SANTOS DE CARVALHO  
Cargo/Função: (12038) NIVEL TECNICO ASSISTENCIAL  
Referência: 000 Carga Horária: 40H  
Un. Adm: (195740) HOSP. REG. DE SINOP  
A Partir de: 01/07/2021 Até28/07/2021  
Qtde Plantões: 13

Processo N.: 343675/2021

Nome: (299829/1) RICARDO SOUZA OLIVEIRA  
Cargo/Função: (12036) NIVEL SUPERIOR ASSISTENCIAL  
Referência: 000 Carga Horária: 40H  
Un. Adm: (118710) HOSP. ESTADUAL LOUSITE FERREIRA DA SILVA  
A Partir de: 01/07/2021 Até31/07/2021  
Qtde Plantões: 14

Processo N.: 348797/2021

Nome: (304787/1) RITA DE CASSIA GONCALVES DE AMORIM  
Cargo/Função: (12038) NIVEL TECNICO ASSISTENCIAL  
Referência: 000 Carga Horária: 40H  
Un. Adm: (118710) UNID.ESPEC. DE CONTR. MOVIMENTACAO DE PESSOAL  
A Partir de: 01/07/2021 Até31/07/2021  
Qtde Plantões: 14

Processo N.: 343781/2021

Nome: (234539/3) ROBERTO SUDRE CAMARGO  
Cargo/Função: (12036) NIVEL SUPERIOR ASSISTENCIAL  
Referência: 000 Carga Horária: 40H  
Un. Adm: (195740) HOSP. REG. DE SINOP  
A Partir de: 01/07/2021 Até31/07/2021  
Qtde Plantões: 14

Processo N.: 343781/2021

Nome: (300551/1) ROBINSON CAMARGO  
Cargo/Função: (12036) NIVEL SUPERIOR ASSISTENCIAL  
Referência: 000 Carga Horária: 40H  
Un. Adm: (195740) HOSP. REG. DE SINOP  
A Partir de: 01/07/2021 Até28/07/2021  
Qtde Plantões: 7

Processo N.: 346275/2021

Nome: (298720/2) ROCELMA RIBEIRO BARRETO  
Cargo/Função: (12036) NIVEL SUPERIOR ASSISTENCIAL  
Referência: 000 Carga Horária: 40H  
Un. Adm: (195693) HOSP. REG. DE SORRISO  
A Partir de: 01/07/2021 Até30/07/2021  
Qtde Plantões: 12

Processo N.: 348776/2021

Nome: (304966/1) RODRIGO DE SOUZA OLIVEIRA  
Cargo/Função: (12036) NIVEL SUPERIOR ASSISTENCIAL  
Referência: 000 Carga Horária: 40H  
Un. Adm: (118710) UNID.ESPEC. DE CONTR. MOVIMENTACAO DE PESSOAL  
A Partir de: 01/07/2021 Até30/07/2021  
Qtde Plantões: 14

Processo N.: 343787/2021

Nome: (304174/1) ROMERIO DA CONCEICAO SILVA  
Cargo/Função: (12038) NIVEL TECNICO ASSISTENCIAL  
Referência: 000 Carga Horária: 40H  
Un. Adm: (195740) HOSP. REG. DE SINOP  
A Partir de: 01/07/2021 Até31/07/2021  
Qtde Plantões: 14

Processo N.: 343787/2021

Nome: (296485/2) ROSALINA RODRIGUES MAIA  
Cargo/Função: (12038) NIVEL TECNICO ASSISTENCIAL  
Referência: 000 Carga Horária: 40H  
Un. Adm: (195740) HOSP. REG. DE SINOP  
A Partir de: 01/07/2021 Até31/07/2021  
Qtde Plantões: 9

Processo N.: 343781/2021

Nome: (292584/3) ROSANA CARVALHO DE FREITAS  
Cargo/Função: (12036) NIVEL SUPERIOR ASSISTENCIAL  
Referência: 000 Carga Horária: 40H  
Un. Adm: (195740) HOSP. REG. DE SINOP  
A Partir de: 02/07/2021 Até28/07/2021  
Qtde Plantões: 14

Processo N.: 343787/2021

Nome: (243121/3) ROSANA DA SILVA ALVES DE SOUZA  
Cargo/Função: (12038) NIVEL TECNICO ASSISTENCIAL  
Referência: 000 Carga Horária: 40H  
Un. Adm: (195740) HOSP. REG. DE SINOP  
A Partir de: 01/07/2021 Até31/07/2021  
Qtde Plantões: 11

Processo N.: 343677/2021

Nome: (304467/1) ROSANA MARQUES DE MORAIS  
Cargo/Função: (12038) NIVEL TECNICO ASSISTENCIAL  
Referência: 000 Carga Horária: 40H  
Un. Adm: (195758) HOSP. ESTADUAL LOUSITE FERREIRA DA SILVA  
A Partir de: 01/07/2021 Até30/07/2021  
Qtde Plantões: 13

Processo N.: 343679/2021

Nome: (299559/1) ROSANA TAVARES DE SOUSA OLIVEIRA  
Cargo/Função: (12036) NIVEL SUPERIOR ASSISTENCIAL  
Referência: 000 Carga Horária: 30H  
Un. Adm: (195758) HOSP. ESTADUAL LOUSITE FERREIRA DA SILVA  
A Partir de: 01/07/2021 Até13/07/2021  
Qtde Plantões: 12

Processo N.: 343677/2021

Nome: (300316/1) ROSANE JESUS BORGES  
Cargo/Função: (12038) NIVEL TECNICO ASSISTENCIAL  
Referência: 000 Carga Horária: 40H  
Un. Adm: (195758) HOSP. ESTADUAL LOUSITE FERREIRA DA SILVA  
A Partir de: 01/07/2021 Até31/07/2021  
Qtde Plantões: 13

Processo N.: 343679/2021

Nome: (299931/1) ROSANGELA ALVES DOS SANTOS  
Cargo/Função: (12036) NIVEL SUPERIOR ASSISTENCIAL  
Referência: 000 Carga Horária: 30H  
Un. Adm: (195758) HOSP. ESTADUAL LOUSITE FERREIRA DA SILVA  
A Partir de: 01/07/2021 Até31/07/2021  
Qtde Plantões: 12

Processo N.: 346628/2021

Nome: (304713/1) ROSANGELA DA SILVA SOUZA  
Cargo/Função: (12038) NIVEL TECNICO ASSISTENCIAL  
Referência: 000 Carga Horária: 40H  
Un. Adm: (195685) HOSP. REG. DE RONDONOPOLIS IRMÃELZA GIOVANELLA  
A Partir de: 01/07/2021 Até28/07/2021  
Qtde Plantões: 13

Processo N.: 343677/2021

Nome: (302737/1) ROSANI PRADO DA SILVA BATISTA  
Cargo/Função: (12038) NIVEL TECNICO ASSISTENCIAL  
Referência: 000 Carga Horária: 40H  
Un. Adm: (195758) HOSP. ESTADUAL LOUSITE FERREIRA DA SILVA  
A Partir de: 01/07/2021 Até30/07/2021  
Qtde Plantões: 14

Processo N.: 348797/2021

Nome: (299495/1) ROSANIA APARECIDA MARTINI DE SOUZA  
Cargo/Função: (12038) NIVEL TECNICO ASSISTENCIAL  
Referência: 000 Carga Horária: 40H  
Un. Adm: (118710) UNID.ESPEC. DE CONTR. MOVIMENTACAO DE PESSOAL  
A Partir de: 01/07/2021 Até30/07/2021  
Qtde Plantões: 13

Processo N.: 350176/2021

Nome: (300973/1) ROSE MEIRE DA SILVA  
Cargo/Função: (12038) NIVEL TECNICO ASSISTENCIAL  
Referência: 000 Carga Horária: 40H  
Un. Adm: (118710) UNID.ESPEC. DE CONTR. MOVIMENTACAO DE PESSOAL  
A Partir de: 01/07/2021 Até29/07/2021  
Qtde Plantões: 14

Processo N.: 343787/2021

Nome: (299129/2) ROSEKELLY DOS SANTOS CRISTINO  
Cargo/Função: (12038) NIVEL TECNICO ASSISTENCIAL  
Referência: 000 Carga Horária: 40H  
Un. Adm: (195740) HOSP. REG. DE SINOP  
A Partir de: 01/07/2021 Até31/07/2021  
Qtde Plantões: 13

Processo N.: 343679/2021

Nome: (299832/1) ROSELAINA CASTRO PIRES  
Cargo/Função: (12036) NIVEL SUPERIOR ASSISTENCIAL  
Referência: 000 Carga Horária: 30H  
Un. Adm: (195758) HOSP. ESTADUAL LOUSITE FERREIRA DA SILVA  
A Partir de: 01/07/2021 Até30/07/2021  
Qtde Plantões: 12

Processo N.: 343677/2021

Nome: (300341/1) ROSENEIDE DE SOUZA  
Cargo/Função: (12038) NIVEL TECNICO ASSISTENCIAL  
Referência: 000 Carga Horária: 40H  
Un. Adm: (195758) HOSP. ESTADUAL LOUSITE FERREIRA DA SILVA  
A Partir de: 01/07/2021 Até30/07/2021  
Qtde Plantões: 14

Processo N.: 346628/2021

Nome: (304715/1) ROSENICE DA SILVA SANTOS ARAUJO  
Cargo/Função: (12038) NIVEL TECNICO ASSISTENCIAL  
Referência: 000 Carga Horária: 40H  
Un. Adm: (195685) HOSP. REG. DE RONDONOPOLIS IRMÃELZA GIOVANELLA  
A Partir de: 01/07/2021 Até30/07/2021  
Qtde Plantões: 14

Processo N.: 350176/2021

Nome: (300770/1) ROSIDELMA PERPETUA SOARES  
Cargo/Função: (12038) NIVEL TECNICO ASSISTENCIAL  
Referência: 000 Carga Horária: 40H  
Un. Adm: (118710) UNID.ESPEC. DE CONTR. MOVIMENTACAO DE PESSOAL  
A Partir de: 01/07/2021 Até30/07/2021  
Qtde Plantões: 10

Processo N.: 343781/2021

Nome: (212242/5) ROSILDA SOARES DE OLIVEIRA  
Cargo/Função: (12036) NIVEL SUPERIOR ASSISTENCIAL  
Referência: 000 Carga Horária: 40H  
Un. Adm: (195740) HOSP. REG. DE SINOP  
A Partir de: 01/07/2021 Até25/07/2021  
Qtde Plantões: 11

Processo N.: 343677/2021

Nome: (299163/1) ROSILEIDE GONCALVES VIDAL  
Cargo/Função: (12038) NIVEL TECNICO ASSISTENCIAL  
Referência: 000 Carga Horária: 40H  
Un. Adm: (195758) HOSP. ESTADUAL LOUSITE FERREIRA DA SILVA  
A Partir de: 01/07/2021 Até30/07/2021  
Qtde Plantões: 11

Processo N.: 343676/2021

Nome: (301155/1) ROSILENE COSTA DE SOUZA XIMENES  
Cargo/Função: (12036) NIVEL SUPERIOR ASSISTENCIAL  
Referência: 000 Carga Horária: 30H  
Un. Adm: (195758) HOSP. ESTADUAL LOUSITE FERREIRA DA SILVA  
A Partir de: 01/07/2021 Até31/07/2021  
Qtde Plantões: 12

Processo N.: 343781/2021

Nome: (299141/2) ROSILENE NASCIMENTO DA SILVA  
Cargo/Função: (12036) NIVEL SUPERIOR ASSISTENCIAL  
Referência: 000 Carga Horária: 40H  
Un. Adm: (195740) HOSP. REG. DE SINOP  
A Partir de: 01/07/2021 Até28/07/2021  
Qtde Plantões: 13

Processo N.: 345047/2021

Nome: (300269/1) ROSIMAR FERREIRA MENDES  
Cargo/Função: (12038) NIVEL TECNICO ASSISTENCIAL  
Referência: 000 Carga Horária: 40H  
Un. Adm: (195707) HOSP REG DOUTOR ANTONIO CARLOS SOUTO FONTES  
A Partir de: 01/07/2021 Até31/07/2021  
Qtde Plantões: 14

Processo N.: 348794/2021

Nome: (304710/1) ROSIMAR PEREIRA DA CUNHA  
Cargo/Função: (12036) NIVEL SUPERIOR ASSISTENCIAL  
Referência: 000 Carga Horária: 40H  
Un. Adm: (118710) UNID.ESPEC. DE CONTR. MOVIMENTACAO DE PESSOAL  
A Partir de: 01/07/2021 Até30/07/2021  
Qtde Plantões: 14

Processo N.: 345047/2021

Nome: (289019/2) ROSIMEIRE DA SILVA CONCEICAO CUSCINI  
Cargo/Função: (12038) NIVEL TECNICO ASSISTENCIAL  
Referência: 000 Carga Horária: 40H  
Un. Adm: (195707) HOSP REG DOUTOR ANTONIO CARLOS SOUTO FONTES  
A Partir de: 01/07/2021 Até31/07/2021  
Qtde Plantões: 13

Processo N.: 350200/2021

Nome: (304469/1) ROSIMEIRE MELO CAVALHEIRO DE SOUZA  
Cargo/Função: (12036) NIVEL SUPERIOR ASSISTENCIAL  
Referência: 000 Carga Horária: 40H  
Un. Adm: (118710) UNID.ESPEC. DE CONTR. MOVIMENTACAO DE PESSOAL  
A Partir de: 01/07/2021 Até29/07/2021  
Qtde Plantões: 14

Processo N.: 343677/2021

Nome: (299743/1) ROSINEY MAGALHAES DA COSTA  
Cargo/Função: (12038) NIVEL TECNICO ASSISTENCIAL  
Referência: 000 Carga Horária: 40H  
Un. Adm: (195758) HOSP. ESTADUAL LOUSITE FERREIRA DA SILVA  
A Partir de: 01/07/2021 Até30/07/2021  
Qtde Plantões: 14

Processo N.: 346628/2021

Nome: (304457/1) ROSIVALDO PIRES DO NASCIMENTO FILHO  
Cargo/Função: (12038) NIVEL TECNICO ASSISTENCIAL  
Referência: 000 Carga Horária: 40H  
Un. Adm: (195685) HOSP. REG. DE RONDONOPOLIS IRMÃELZA GIOVANELLA  
A Partir de: 01/07/2021 Até31/07/2021  
Qtde Plantões: 14

Processo N.: 345047/2021

Nome: (300238/1) ROSIVANI BARBOSA DOURADO  
Cargo/Função: (12038) NIVEL TECNICO ASSISTENCIAL  
Referência: 000 Carga Horária: 40H  
Un. Adm: (195707) HOSP REG DOUTOR ANTONIO CARLOS SOUTO FONTES  
A Partir de: 01/07/2021 Até31/07/2021  
Qtde Plantões: 14

Processo N.: 343677/2021

Nome: (304579/1) ROZIMAR SAMPAIO DE OLIVEIRA  
Cargo/Função: (12038) NIVEL TECNICO ASSISTENCIAL  
Referência: 000 Carga Horária: 40H  
Un. Adm: (195758) HOSP. ESTADUAL LOUSITE FERREIRA DA SILVA  
A Partir de: 01/07/2021 Até31/07/2021  
Qtde Plantões: 14

Processo N.: 343679/2021

Nome: (299677/1) RUBIA CAROLINE PADILHA NUNES  
Cargo/Função: (12036) NIVEL SUPERIOR ASSISTENCIAL  
Referência: 000 Carga Horária: 30H  
Un. Adm: (195758) HOSP. ESTADUAL LOUSITE FERREIRA DA SILVA  
A Partir de: 01/07/2021 Até31/07/2021  
Qtde Plantões: 12

Processo N.: 350200/2021

Nome: (301069/1) RUDINEY LABORAO FERREIRA  
Cargo/Função: (12036) NIVEL SUPERIOR ASSISTENCIAL  
Referência: 000 Carga Horária: 40H  
Un. Adm: (118710) UNID.ESPEC. DE CONTR. MOVIMENTACAO DE PESSOAL  
A Partir de: 01/07/2021 Até30/07/2021  
Qtde Plantões: 14

Processo N.: 343679/2021

Nome: (299680/1) RUILES FERREIRA DA SILVA BRANDAO  
Cargo/Função: (12036) NIVEL SUPERIOR ASSISTENCIAL  
Referência: 000 Carga Horária: 30H  
Un. Adm: (195758) HOSP. ESTADUAL LOUSITE FERREIRA DA SILVA  
A Partir de: 01/07/2021 Até31/07/2021  
Qtde Plantões: 12

Processo N.: 343677/2021

Nome: (300355/1) RUTE DA COSTA  
Cargo/Função: (12038) NIVEL TECNICO ASSISTENCIAL  
Referência: 000 Carga Horária: 40H  
Un. Adm: (195758) HOSP. ESTADUAL LOUSITE FERREIRA DA SILVA  
A Partir de: 01/07/2021 Até31/07/2021  
Qtde Plantões: 14

Processo N.: 343680/2021

Nome: (299717/1) RUTH DE LIMA SANTOS  
Cargo/Função: (12036) NIVEL SUPERIOR ASSISTENCIAL  
Referência: 000 Carga Horária: 40H  
Un. Adm: (195758) HOSP. ESTADUAL LOUSITE FERREIRA DA SILVA  
A Partir de: 01/07/2021 Até30/07/2021  
Qtde Plantões: 14

Processo N.: 350176/2021

Nome: (304936/1) RUTH MENDES DOS REIS  
Cargo/Função: (12038) NIVEL TECNICO ASSISTENCIAL  
Referência: 000 Carga Horária: 40H  
Un. Adm: (118710) UNID.ESPEC. DE CONTR. MOVIMENTACAO DE PESSOAL  
A Partir de: 01/07/2021 Até30/07/2021  
Qtde Plantões: 11

Processo N.: 343679/2021

Nome: (299404/1) RYULER VINICIUS DE SOUZA  
Cargo/Função: (12036) NIVEL SUPERIOR ASSISTENCIAL  
Referência: 000 Carga Horária: 30H  
Un. Adm: (195758) HOSP. ESTADUAL LOUSITE FERREIRA DA SILVA  
A Partir de: 01/07/2021 Até30/07/2021  
Qtde Plantões: 12

Processo N.: 343787/2021

Nome: (299126/2) SANDRA APARECIDA CAMARGO  
Cargo/Função: (12038) NIVEL TECNICO ASSISTENCIAL  
Referência: 000 Carga Horária: 40H  
Un. Adm: (195740) HOSP. REG. DE SINOP  
A Partir de: 01/07/2021 Até29/07/2021  
Qtde Plantões: 11

Processo N.: 343781/2021

Nome: (300476/1) SANDRA BARTOLOMEU PESSOA  
Cargo/Função: (12036) NIVEL SUPERIOR ASSISTENCIAL  
Referência: 000 Carga Horária: 40H  
Un. Adm: (195740) HOSP. REG. DE SINOP  
A Partir de: 01/07/2021 Até30/07/2021  
Qtde Plantões: 14

Processo N.: 343680/2021

Nome: (300183/1) SANDRA REGINA ALVES DE CARVALHO  
Cargo/Função: (12036) NIVEL SUPERIOR ASSISTENCIAL  
Referência: 000 Carga Horária: 40H  
Un. Adm: (195758) HOSP. ESTADUAL LOUSITE FERREIRA DA SILVA  
A Partir de: 01/07/2021 Até31/07/2021  
Qtde Plantões: 14

Processo N.: 345047/2021

Nome: (281032/3) SANDY KATHELLYN DOS REIS VALTER  
Cargo/Função: (12038) NIVEL TECNICO ASSISTENCIAL  
Referência: 000 Carga Horária: 40H  
Un. Adm: (195707) HOSP REG DOUTOR ANTONIO CARLOS SOUTO FONTES  
A Partir de: 01/07/2021 Até02/07/2021  
Qtde Plantões: 1

Processo N.: 343677/2021

Nome: (295152/2) SELMA BERTULIO MARQUES DA SILVA  
Cargo/Função: (12038) NIVEL TECNICO ASSISTENCIAL  
Referência: 000 Carga Horária: 40H  
Un. Adm: (195758) HOSP. ESTADUAL LOUSITE FERREIRA DA SILVA  
A Partir de: 16/07/2021 Até30/07/2021  
Qtde Plantões: 8

Processo N.: 345047/2021

Nome: (302430/1) SELMA SILE JUSTINIANO  
Cargo/Função: (12038) NIVEL TECNICO ASSISTENCIAL  
Referência: 000 Carga Horária: 40H  
Un. Adm: (195707) HOSP REG DOUTOR ANTONIO CARLOS SOUTO FONTES  
A Partir de: 01/07/2021 Até30/07/2021  
Qtde Plantões: 14

Processo N.: 343787/2021

Nome: (302446/1) SERGIO JOSE CAETANO  
Cargo/Função: (12038) NIVEL TECNICO ASSISTENCIAL  
Referência: 000 Carga Horária: 40H  
Un. Adm: (195740) HOSP. REG. DE SINOP  
A Partir de: 01/07/2021 Até31/07/2021  
Qtde Plantões: 13

Processo N.: 343787/2021

Nome: (300260/1) SHARA FILLER DOS SANTOS  
Cargo/Função: (12038) NIVEL TECNICO ASSISTENCIAL  
Referência: 000 Carga Horária: 40H  
Un. Adm: (195740) HOSP. REG. DE SINOP  
A Partir de: 01/07/2021 Até30/07/2021  
Qtde Plantões: 14

Processo N.: 343776/2021

Nome: (305078/1) SHEILA CRISTINA SANTOS NASCIMENTO  
Cargo/Função: (12036) NIVEL SUPERIOR ASSISTENCIAL  
Referência: 000 Carga Horária: 30H  
Un. Adm: (195740) HOSP. REG. DE SINOP  
A Partir de: 01/07/2021 Até30/07/2021  
Qtde Plantões: 12

Processo N.: 350176/2021

Nome: (304349/1) SHEILA MORAES DE DEUS CRUZ  
Cargo/Função: (12038) NIVEL TECNICO ASSISTENCIAL  
Referência: 000 Carga Horária: 40H  
Un. Adm: (118710) UNID.ESPEC. DE CONTR. MOVIMENTACAO DE PESSOAL  
A Partir de: 01/07/2021 Até29/07/2021  
Qtde Plantões: 11

Processo N.: 346628/2021

Nome: (299851/1) SHEILA SANTOS DA SILVA  
Cargo/Função: (12038) NIVEL TECNICO ASSISTENCIAL  
Referência: 000 Carga Horária: 40H  
Un. Adm: (195685) HOSP. REG. DE RONDONOPOLIS IRMÂELZA GIOVANELLA  
A Partir de: 01/07/2021 Até30/07/2021  
Qtde Plantões: 13

Processo N.: 346275/2021

Nome: (299791/1) SHEYLIANE FERREIRA SILVA  
Cargo/Função: (12036) NIVEL SUPERIOR ASSISTENCIAL  
Referência: 000 Carga Horária: 40H  
Un. Adm: (195693) HOSP. REG. DE SORRISO  
A Partir de: 01/07/2021 Até27/07/2021  
Qtde Plantões: 11

Processo N.: 350200/2021

Nome: (305405/1) SILVANA BENEDITA SANTANA  
Cargo/Função: (12036) NIVEL SUPERIOR ASSISTENCIAL  
Referência: 000 Carga Horária: 40H  
Un. Adm: (118710) UNID.ESPEC. DE CONTR. MOVIMENTACAO DE PESSOAL  
A Partir de: 01/07/2021 Até30/07/2021  
Qtde Plantões: 11

Processo N.: 343787/2021

Nome: (11824/2) SILVANA DA SILVA  
Cargo/Função: (12038) NIVEL TECNICO ASSISTENCIAL  
Referência: 000 Carga Horária: 40H  
Un. Adm: (195740) HOSP. REG. DE SINOP  
A Partir de: 01/07/2021 Até29/07/2021  
Qtde Plantões: 13

Processo N.: 343677/2021

Nome: (299734/1) SILVANA DA SILVA DE BARROS  
Cargo/Função: (12038) NIVEL TECNICO ASSISTENCIAL  
Referência: 000 Carga Horária: 40H  
Un. Adm: (195758) HOSP. ESTADUAL LOUSITE FERREIRA DA SILVA  
A Partir de: 01/07/2021 Até30/07/2021  
Qtde Plantões: 14

Processo N.: 343676/2021

Nome: (272396/4) SILVANA NOGUEIRA DE ARAUJO  
Cargo/Função: (12036) NIVEL SUPERIOR ASSISTENCIAL  
Referência: 000 Carga Horária: 30H  
Un. Adm: (195758) HOSP. ESTADUAL LOUSITE FERREIRA DA SILVA  
A Partir de: 01/07/2021 Até29/07/2021  
Qtde Plantões: 12

Processo N.: 343677/2021

Nome: (302506/1) SILVANIA FERREIRA DA SILVA  
Cargo/Função: (12038) NIVEL TECNICO ASSISTENCIAL  
Referência: 000 Carga Horária: 40H  
Un. Adm: (195758) HOSP. ESTADUAL LOUSITE FERREIRA DA SILVA  
A Partir de: 01/07/2021 Até30/07/2021  
Qtde Plantões: 14

Processo N.: 343676/2021

Nome: (300743/1) SILVANIA NOBRE LOPES  
Cargo/Função: (12036) NIVEL SUPERIOR ASSISTENCIAL  
Referência: 000 Carga Horária: 30H  
Un. Adm: (195758) HOSP. ESTADUAL LOUSITE FERREIRA DA SILVA  
A Partir de: 01/07/2021 Até27/07/2021  
Qtde Plantões: 12

Processo N.: 350200/2021

Nome: (212258/6) SIMONE CARDOSO LIMA  
Cargo/Função: (12036) NIVEL SUPERIOR ASSISTENCIAL  
Referência: 000 Carga Horária: 40H  
Un. Adm: (118710) UNID.ESPEC. DE CONTR. MOVIMENTACAO DE PESSOAL  
A Partir de: 01/07/2021 Até29/07/2021  
Qtde Plantões: 10

Processo N.: 343677/2021

Nome: (304511/1) SIMONE RODRIGUES DE MORAES  
Cargo/Função: (12038) NIVEL TECNICO ASSISTENCIAL  
Referência: 000 Carga Horária: 40H  
Un. Adm: (195758) HOSP. ESTADUAL LOUSITE FERREIRA DA SILVA  
A Partir de: 01/07/2021 Até30/07/2021  
Qtde Plantões: 14

Processo N.: 343677/2021

Nome: (299615/1) SIRLEI IZABEL NERVIS LACERDA  
 Cargo/Função: (12038) NIVEL TECNICO ASSISTENCIAL  
 Referência: 000 Carga Horária: 40H  
 Un. Adm: (195758) HOSP. ESTADUAL LOUSITE FERREIRA DA SILVA  
 A Partir de: 01/07/2021 Até30/07/2021  
 Qtde Plantões: 14

Processo N.: 343677/2021

Nome: (136805/2) SOLANGE DA SILVA CORREA  
 Cargo/Função: (12038) NIVEL TECNICO ASSISTENCIAL  
 Referência: 000 Carga Horária: 40H  
 Un. Adm: (195758) HOSP. ESTADUAL LOUSITE FERREIRA DA SILVA  
 A Partir de: 01/07/2021 Até30/07/2021  
 Qtde Plantões: 14

Processo N.: 343677/2021

Nome: (299162/1) SONILDA DOS SANTOS OLIVEIRA  
 Cargo/Função: (12038) NIVEL TECNICO ASSISTENCIAL  
 Referência: 000 Carga Horária: 40H  
 Un. Adm: (195758) HOSP. ESTADUAL LOUSITE FERREIRA DA SILVA  
 A Partir de: 01/07/2021 Até31/07/2021  
 Qtde Plantões: 14

Processo N.: 348797/2021

Nome: (304760/1) SUELEM NOBRE DA CRUZ DE AMORIM  
 Cargo/Função: (12038) NIVEL TECNICO ASSISTENCIAL  
 Referência: 000 Carga Horária: 40H  
 Un. Adm: (118710) UNID.ESPEC. DE CONTR. MOVIMENTACAO DE PESSOAL  
 A Partir de: 01/07/2021 Até30/07/2021  
 Qtde Plantões: 14

Processo N.: 343787/2021

Nome: (299593/1) SUELEM VIEIRA DE OLIVEIRA  
 Cargo/Função: (12038) NIVEL TECNICO ASSISTENCIAL  
 Referência: 000 Carga Horária: 40H  
 Un. Adm: (195740) HOSP. REG. DE SINOP  
 A Partir de: 01/07/2021 Até26/07/2021  
 Qtde Plantões: 11

Processo N.: 343677/2021

Nome: (300830/1) SUELEN DA SILVA DOMINGOS  
 Cargo/Função: (12038) NIVEL TECNICO ASSISTENCIAL  
 Referência: 000 Carga Horária: 40H  
 Un. Adm: (195758) HOSP. ESTADUAL LOUSITE FERREIRA DA SILVA  
 A Partir de: 01/07/2021 Até30/07/2021  
 Qtde Plantões: 14

Processo N.: 343679/2021

Nome: (299461/2) SULIANA FRANCISCA PEREIRA DE OLIVEIRA  
 Cargo/Função: (12036) NIVEL SUPERIOR ASSISTENCIAL  
 Referência: 000 Carga Horária: 30H  
 Un. Adm: (195758) HOSP. ESTADUAL LOUSITE FERREIRA DA SILVA  
 A Partir de: 01/07/2021 Até31/07/2021  
 Qtde Plantões: 12

Processo N.: 343677/2021

Nome: (299618/1) SUZA DOMINGAS DE LIMA  
 Cargo/Função: (12038) NIVEL TECNICO ASSISTENCIAL  
 Referência: 000 Carga Horária: 40H  
 Un. Adm: (195758) HOSP. ESTADUAL LOUSITE FERREIRA DA SILVA  
 A Partir de: 01/07/2021 Até31/07/2021  
 Qtde Plantões: 12

Processo N.: 348797/2021

Nome: (299618/2) SUZA DOMINGAS DE LIMA  
 Cargo/Função: (12038) NIVEL TECNICO ASSISTENCIAL  
 Referência: 000 Carga Horária: 40H  
 Un. Adm: (118710) UNID.ESPEC. DE CONTR. MOVIMENTACAO DE PESSOAL  
 A Partir de: 01/07/2021 Até08/07/2021  
 Qtde Plantões: 3

Processo N.: 343776/2021

Nome: (299591/1) SUZANA FONSECA  
 Cargo/Função: (12036) NIVEL SUPERIOR ASSISTENCIAL  
 Referência: 000 Carga Horária: 30H  
 Un. Adm: (195740) HOSP. REG. DE SINOP  
 A Partir de: 01/07/2021 Até29/07/2021  
 Qtde Plantões: 10

Processo N.: 345042/2021

Nome: (301077/1) SUZANA DA SILVA MARTINS  
 Cargo/Função: (12036) NIVEL SUPERIOR ASSISTENCIAL  
 Referência: 000 Carga Horária: 40H  
 Un. Adm: (195707) HOSP REG DOUTOR ANTONIO CARLOS SOUTO FONTES  
 A Partir de: 01/07/2021 Até29/07/2021  
 Qtde Plantões: 14

Processo N.: 348794/2021

Nome: (304960/1) SYBELLE CHRISTINA DELFINO  
 Cargo/Função: (12036) NIVEL SUPERIOR ASSISTENCIAL  
 Referência: 000 Carga Horária: 40H  
 Un. Adm: (118710) UNID.ESPEC. DE CONTR. MOVIMENTACAO DE PESSOAL  
 A Partir de: 01/07/2021 Até29/07/2021  
 Qtde Plantões: 14

Processo N.: 348776/2021

Nome: (299858/1) TABATHA PRISCILA GOMES FELIX  
 Cargo/Função: (12036) NIVEL SUPERIOR ASSISTENCIAL  
 Referência: 000 Carga Horária: 40H  
 Un. Adm: (118710) UNID.ESPEC. DE CONTR. MOVIMENTACAO DE PESSOAL  
 A Partir de: 01/07/2021 Até29/07/2021  
 Qtde Plantões: 14

Processo N.: 343677/2021

Nome: (301005/1) TAIS DE OLIVEIRA FERREIRA  
 Cargo/Função: (12038) NIVEL TECNICO ASSISTENCIAL  
 Referência: 000 Carga Horária: 40H  
 Un. Adm: (195758) HOSP. ESTADUAL LOUSITE FERREIRA DA SILVA  
 A Partir de: 01/07/2021 Até30/07/2021  
 Qtde Plantões: 13

Processo N.: 348776/2021

Nome: (304768/1) TALITA LUZ GARCIA  
 Cargo/Função: (12036) NIVEL SUPERIOR ASSISTENCIAL  
 Referência: 000 Carga Horária: 40H  
 Un. Adm: (118710) UNID.ESPEC. DE CONTR. MOVIMENTACAO DE PESSOAL  
 A Partir de: 01/07/2021 Até27/07/2021  
 Qtde Plantões: 4

Processo N.: 343677/2021

Nome: (299331/1) TALITHA SANTOS MOREIRA  
 Cargo/Função: (12038) NIVEL TECNICO ASSISTENCIAL  
 Referência: 000 Carga Horária: 40H  
 Un. Adm: (195758) HOSP. ESTADUAL LOUSITE FERREIRA DA SILVA  
 A Partir de: 01/07/2021 Até31/07/2021  
 Qtde Plantões: 14

Processo N.: 350176/2021

Nome: (300972/1) TAMYRIS DA SILVA SANTOS  
 Cargo/Função: (12038) NIVEL TECNICO ASSISTENCIAL  
 Referência: 000 Carga Horária: 40H  
 Un. Adm: (118710) UNID.ESPEC. DE CONTR. MOVIMENTACAO DE PESSOAL  
 A Partir de: 01/07/2021 Até29/07/2021  
 Qtde Plantões: 14

Processo N.: 343677/2021

Nome: (299730/1) TATIANA ARAUJO OLIVEIRA  
 Cargo/Função: (12038) NIVEL TECNICO ASSISTENCIAL  
 Referência: 000 Carga Horária: 40H  
 Un. Adm: (195758) HOSP. ESTADUAL LOUSITE FERREIRA DA SILVA  
 A Partir de: 01/07/2021 Até30/07/2021  
 Qtde Plantões: 13

Processo N.: 343677/2021

Nome: (300950/1) TATIANA CAMPOS TEIXEIRA  
 Cargo/Função: (12038) NIVEL TECNICO ASSISTENCIAL  
 Referência: 000 Carga Horária: 40H  
 Un. Adm: (195758) HOSP. ESTADUAL LOUSITE FERREIRA DA SILVA  
 A Partir de: 01/07/2021 Até30/07/2021  
 Qtde Plantões: 14

Processo N.: 350200/2021

Nome: (294892/2) TATIANA DE JESUS SANT ANA  
 Cargo/Função: (12036) NIVEL SUPERIOR ASSISTENCIAL  
 Referência: 000 Carga Horária: 40H  
 Un. Adm: (118710) UNID.ESPEC. DE CONTR. MOVIMENTACAO DE PESSOAL  
 A Partir de: 01/07/2021 Até29/07/2021  
 Qtde Plantões: 10

Processo N.: 343787/2021

Nome: (304085/1) TATIANE ANTUNES DA ROSA  
 Cargo/Função: (12038) NIVEL TECNICO ASSISTENCIAL  
 Referência: 000 Carga Horária: 40H  
 Un. Adm: (195740) HOSP. REG. DE SINOP  
 A Partir de: 01/07/2021 Até30/07/2021  
 Qtde Plantões: 13

Processo N.: 343679/2021

Nome: (299560/1) TATIANE APARECIDA ALVES DA SILVA  
 Cargo/Função: (12036) NIVEL SUPERIOR ASSISTENCIAL  
 Referência: 000 Carga Horária: 30H  
 Un. Adm: (195758) HOSP. ESTADUAL LOUSITE FERREIRA DA SILVA  
 A Partir de: 01/07/2021 Até31/07/2021  
 Qtde Plantões: 12

Processo N.: 343781/2021

Nome: (299049/1) TATIANE DE OLIVEIRA MACHADO ALVES  
 Cargo/Função: (12036) NIVEL SUPERIOR ASSISTENCIAL  
 Referência: 000 Carga Horária: 40H  
 Un. Adm: (195740) HOSP. REG. DE SINOP  
 A Partir de: 01/07/2021 Até29/07/2021  
 Qtde Plantões: 14

Processo N.: 346628/2021

Nome: (299271/1) TATIANE SOUZA BARBOSA RODRIGUES  
 Cargo/Função: (12038) NIVEL TECNICO ASSISTENCIAL  
 Referência: 000 Carga Horária: 40H  
 Un. Adm: (195685) HOSP. REG. DE RONDONOPOLIS IRMÃELZA GIOVANELLA  
 A Partir de: 01/07/2021 Até28/07/2021  
 Qtde Plantões: 14

Processo N.: 343680/2021

Nome: (299255/1) TATIANE VIEIRA QUEIROZ  
 Cargo/Função: (12036) NIVEL SUPERIOR ASSISTENCIAL  
 Referência: 000 Carga Horária: 40H  
 Un. Adm: (195758) HOSP. ESTADUAL LOUSITE FERREIRA DA SILVA  
 A Partir de: 01/07/2021 Até30/07/2021  
 Qtde Plantões: 14

Processo N.: 343787/2021

Nome: (292627/2) TEREZINHA D'AVILA COREZ MACHADO  
 Cargo/Função: (12038) NIVEL TECNICO ASSISTENCIAL  
 Referência: 000 Carga Horária: 40H  
 Un. Adm: (195740) HOSP. REG. DE SINOP  
 A Partir de: 01/07/2021 Até31/07/2021  
 Qtde Plantões: 14



Processo N.: 348797/2021

Nome: (304755/1) THAIANY TAVARES DIAS  
 Cargo/Função: (12038) NIVEL TECNICO ASSISTENCIAL  
 Referência: 000 Carga Horária: 40H  
 Un. Adm: (118710) UNID.ESPEC. DE CONTR. MOVIMENTACAO DE PESSOAL  
 A Partir de: 01/07/2021 Até30/07/2021  
 Qtde Plantões: 14

Processo N.: 343679/2021

Nome: (304413/1) THAINA ROSA SARAT DOMINGOS  
 Cargo/Função: (12036) NIVEL SUPERIOR ASSISTENCIAL  
 Referência: 000 Carga Horária: 30H  
 Un. Adm: (195758) HOSP. ESTADUAL LOUSITE FERREIRA DA SILVA  
 A Partir de: 01/07/2021 Até31/07/2021  
 Qtde Plantões: 12

Processo N.: 350184/2021

Nome: (302546/1) THAIS NERY SANTIAGO CASSIANO  
 Cargo/Função: (12036) NIVEL SUPERIOR ASSISTENCIAL  
 Referência: 000 Carga Horária: 40H  
 Un. Adm: (118710) UNID.ESPEC. DE CONTR. MOVIMENTACAO DE PESSOAL  
 A Partir de: 01/07/2021 Até30/07/2021  
 Qtde Plantões: 11

Processo N.: 343680/2021

Nome: (300318/1) THALIA MARA SILVA NUNES  
 Cargo/Função: (12036) NIVEL SUPERIOR ASSISTENCIAL  
 Referência: 000 Carga Horária: 40H  
 Un. Adm: (195758) HOSP. ESTADUAL LOUSITE FERREIRA DA SILVA  
 A Partir de: 01/07/2021 Até30/07/2021  
 Qtde Plantões: 14

Processo N.: 344647/2021

Nome: (299425/1) THALITA DOS ANJOS PACHECO  
 Cargo/Função: (12036) NIVEL SUPERIOR ASSISTENCIAL  
 Referência: 000 Carga Horária: 40H  
 Un. Adm: (195758) HOSP. ESTADUAL LOUSITE FERREIRA DA SILVA  
 A Partir de: 01/07/2021 Até30/07/2021  
 Qtde Plantões: 5

Processo N.: 343776/2021

Nome: (304068/1) THALITA RODRIGUES PESSOA  
 Cargo/Função: (12036) NIVEL SUPERIOR ASSISTENCIAL  
 Referência: 000 Carga Horária: 30H  
 Un. Adm: (195740) HOSP. REG. DE SINOP  
 A Partir de: 01/07/2021 Até21/07/2021  
 Qtde Plantões: 12

Processo N.: 343787/2021

Nome: (304168/1) THAMILLY EMANUELA LIMA DE OLIVEIRA  
 Cargo/Função: (12038) NIVEL TECNICO ASSISTENCIAL  
 Referência: 000 Carga Horária: 40H  
 Un. Adm: (195740) HOSP. REG. DE SINOP  
 A Partir de: 01/07/2021 Até28/07/2021  
 Qtde Plantões: 8

Processo N.: 343680/2021

Nome: (299247/1) THEMIS RONDON BORRALHO  
 Cargo/Função: (12036) NIVEL SUPERIOR ASSISTENCIAL  
 Referência: 000 Carga Horária: 40H  
 Un. Adm: (195758) HOSP. ESTADUAL LOUSITE FERREIRA DA SILVA  
 A Partir de: 01/07/2021 Até30/07/2021  
 Qtde Plantões: 14

Processo N.: 348776/2021

Nome: (299472/1) THIAGO AUGUSTO SANTOS SARAGIOTTO  
 Cargo/Função: (12036) NIVEL SUPERIOR ASSISTENCIAL  
 Referência: 000 Carga Horária: 40H  
 Un. Adm: (118710) UNID.ESPEC. DE CONTR. MOVIMENTACAO DE PESSOAL  
 A Partir de: 01/07/2021 Até31/07/2021  
 Qtde Plantões: 14

Processo N.: 343674/2021

Nome: (299529/1) THIAGO ISMAEL SANTORO  
 Cargo/Função: (12046) NIVEL FUNDAMENTAL ADMINISTRATIVO  
 Referência: 000 Carga Horária: 40H  
 Un. Adm: (195758) HOSP. ESTADUAL LOUSITE FERREIRA DA SILVA  
 A Partir de: 01/07/2021 Até30/07/2021  
 Qtde Plantões: 14

Processo N.: 348776/2021

Nome: (304099/2) THIAGO RIBEIRO NUNES DOMINGUES  
 Cargo/Função: (12036) NIVEL SUPERIOR ASSISTENCIAL  
 Referência: 000 Carga Horária: 40H  
 Un. Adm: (118710) UNID.ESPEC. DE CONTR. MOVIMENTACAO DE PESSOAL  
 A Partir de: 08/07/2021 Até31/07/2021  
 Qtde Plantões: 7

Processo N.: 343781/2021

Nome: (297035/2) TIELLY RIBEIRO PONCONI  
 Cargo/Função: (12036) NIVEL SUPERIOR ASSISTENCIAL  
 Referência: 000 Carga Horária: 40H  
 Un. Adm: (195740) HOSP. REG. DE SINOP  
 A Partir de: 01/07/2021 Até30/07/2021  
 Qtde Plantões: 10

Processo N.: 348794/2021

Nome: (77775/27) TOLENTINO DOS SANTOS LARA FILHO  
 Cargo/Função: (12036) NIVEL SUPERIOR ASSISTENCIAL  
 Referência: 000 Carga Horária: 40H  
 Un. Adm: (118710) UNID.ESPEC. DE CONTR. MOVIMENTACAO DE PESSOAL  
 A Partir de: 01/07/2021 Até30/07/2021  
 Qtde Plantões: 14

Processo N.: 346628/2021

Nome: (299270/1) UELINGTON SILVA DE OLIVEIRA  
 Cargo/Função: (12038) NIVEL TECNICO ASSISTENCIAL  
 Referência: 000 Carga Horária: 40H  
 Un. Adm: (195685) HOSP. REG. DE RONDONOPOLIS IRMÃELZA GIOVANELLA  
 A Partir de: 01/07/2021 Até31/07/2021  
 Qtde Plantões: 14

Processo N.: 343776/2021

Nome: (299596/2) UILTON DENNER CANTANHEDE DOS SANTOS  
 Cargo/Função: (12036) NIVEL SUPERIOR ASSISTENCIAL  
 Referência: 000 Carga Horária: 30H  
 Un. Adm: (195740) HOSP. REG. DE SINOP  
 A Partir de: 01/07/2021 Até27/07/2021  
 Qtde Plantões: 10

Processo N.: 343677/2021

Nome: (281638/3) VALCIRA VIEIRA DE MORAES  
 Cargo/Função: (12038) NIVEL TECNICO ASSISTENCIAL  
 Referência: 000 Carga Horária: 40H  
 Un. Adm: (195758) HOSP. ESTADUAL LOUSITE FERREIRA DA SILVA  
 A Partir de: 01/07/2021 Até31/07/2021  
 Qtde Plantões: 14

Processo N.: 343776/2021

Nome: (285540/2) VALDEIR FAGUNDES DE SOUZA  
 Cargo/Função: (12036) NIVEL SUPERIOR ASSISTENCIAL  
 Referência: 000 Carga Horária: 30H  
 Un. Adm: (195740) HOSP. REG. DE SINOP  
 A Partir de: 01/07/2021 Até29/07/2021  
 Qtde Plantões: 11

Processo N.: 343787/2021

Nome: (299594/1) VALDIRENE DA SILVA CARLOS  
 Cargo/Função: (12038) NIVEL TECNICO ASSISTENCIAL  
 Referência: 000 Carga Horária: 40H  
 Un. Adm: (195740) HOSP. REG. DE SINOP  
 A Partir de: 01/07/2021 Até31/07/2021  
 Qtde Plantões: 14

Processo N.: 343677/2021

Nome: (299245/1) VANDA DE JESUS CASTRO  
 Cargo/Função: (12038) NIVEL TECNICO ASSISTENCIAL  
 Referência: 000 Carga Horária: 40H  
 Un. Adm: (195758) HOSP. ESTADUAL LOUSITE FERREIRA DA SILVA  
 A Partir de: 01/07/2021 Até31/07/2021  
 Qtde Plantões: 4

Processo N.: 343781/2021

Nome: (304519/1) VANDERLEIA SILVA LOBATO LIMA  
 Cargo/Função: (12036) NIVEL SUPERIOR ASSISTENCIAL  
 Referência: 000 Carga Horária: 40H  
 Un. Adm: (195740) HOSP. REG. DE SINOP  
 A Partir de: 01/07/2021 Até30/07/2021  
 Qtde Plantões: 14

Processo N.: 346628/2021

Nome: (134681/4) VANDREIA PADILHA ALVES DA SILVA  
 Cargo/Função: (12038) NIVEL TECNICO ASSISTENCIAL  
 Referência: 000 Carga Horária: 40H  
 Un. Adm: (195685) HOSP. REG. DE RONDONOPOLIS IRMÃELZA GIOVANELLA  
 A Partir de: 01/07/2021 Até30/07/2021  
 Qtde Plantões: 14

Processo N.: 345047/2021

Nome: (301092/1) VANESSA ALVES NOGUEIRA  
 Cargo/Função: (12038) NIVEL TECNICO ASSISTENCIAL  
 Referência: 000 Carga Horária: 40H  
 Un. Adm: (195707) HOSP REG DOUTOR ANTONIO CARLOS SOUTO FONTES  
 A Partir de: 01/07/2021 Até29/07/2021  
 Qtde Plantões: 13

Processo N.: 348794/2021

Nome: (302858/1) VANESSA BURGARELLI DE PINHO TENORIO  
 Cargo/Função: (12036) NIVEL SUPERIOR ASSISTENCIAL  
 Referência: 000 Carga Horária: 40H  
 Un. Adm: (118710) UNID.ESPEC. DE CONTR. MOVIMENTACAO DE PESSOAL  
 A Partir de: 01/07/2021 Até31/07/2021  
 Qtde Plantões: 14

Processo N.: 348799/2021

Nome: (299188/1) VANESSA CRISTINA DA SILVA  
 Cargo/Função: (12036) NIVEL SUPERIOR ASSISTENCIAL  
 Referência: 000 Carga Horária: 30H  
 Un. Adm: (118710) UNID.ESPEC. DE CONTR. MOVIMENTACAO DE PESSOAL  
 A Partir de: 01/07/2021 Até30/07/2021  
 Qtde Plantões: 12

Processo N.: 348797/2021

Nome: (300886/2) VANESSA FARIAS DOS SANTOS BATISTA  
 Cargo/Função: (12038) NIVEL TECNICO ASSISTENCIAL  
 Referência: 000 Carga Horária: 40H  
 Un. Adm: (118710) UNID.ESPEC. DE CONTR. MOVIMENTACAO DE PESSOAL  
 A Partir de: 01/07/2021 Até31/07/2021  
 Qtde Plantões: 14

Processo N.: 343677/2021

Nome: (281623/2) VANESSA LACERDA DA SILVA PESSOA  
 Cargo/Função: (12038) NIVEL TECNICO ASSISTENCIAL  
 Referência: 000 Carga Horária: 40H  
 Un. Adm: (195758) HOSP. ESTADUAL LOUSITE FERREIRA DA SILVA  
 A Partir de: 01/07/2021 Até30/07/2021  
 Qtde Plantões: 14

Processo N.: 343679/2021

Nome: (304410/1) VANESSA MACHADO LUZ  
 Cargo/Função: (12036) NIVEL SUPERIOR ASSISTENCIAL  
 Referência: 000 Carga Horária: 30H  
 Un. Adm: (195758) HOSP. ESTADUAL LOUSITE FERREIRA DA SILVA  
 A Partir de: 01/07/2021 Até31/07/2021  
 Qtde Plantões: 11

Processo N.: 343776/2021

Nome: (305079/1) VANESSA MONTEIRO DA SILVA  
 Cargo/Função: (12036) NIVEL SUPERIOR ASSISTENCIAL  
 Referência: 000 Carga Horária: 30H  
 Un. Adm: (195740) HOSP. REG. DE SINOP  
 A Partir de: 01/07/2021 Até29/07/2021  
 Qtde Plantões: 12

Processo N.: 344647/2021

Nome: (300390/1) VANESSA TALITA DA SILVA  
 Cargo/Função: (12036) NIVEL SUPERIOR ASSISTENCIAL  
 Referência: 000 Carga Horária: 40H  
 Un. Adm: (195758) HOSP. ESTADUAL LOUSITE FERREIRA DA SILVA  
 A Partir de: 01/07/2021 Até31/07/2021  
 Qtde Plantões: 8

Processo N.: 343677/2021

Nome: (304509/1) VANILZE CRISTINA DE FIGUEIREDO LOPES  
 Cargo/Função: (12038) NIVEL TECNICO ASSISTENCIAL  
 Referência: 000 Carga Horária: 40H  
 Un. Adm: (195758) HOSP. ESTADUAL LOUSITE FERREIRA DA SILVA  
 A Partir de: 01/07/2021 Até31/07/2021  
 Qtde Plantões: 14

Processo N.: 343787/2021

Nome: (304171/1) VANUSA SALUSTIANO DE MACEDO SILVA  
 Cargo/Função: (12038) NIVEL TECNICO ASSISTENCIAL  
 Referência: 000 Carga Horária: 40H  
 Un. Adm: (195740) HOSP. REG. DE SINOP  
 A Partir de: 01/07/2021 Até31/07/2021  
 Qtde Plantões: 14

Processo N.: 343679/2021

Nome: (300781/1) VANUZA FRANSCISCA ALVES DA CUNHA MARTINS  
 Cargo/Função: (12036) NIVEL SUPERIOR ASSISTENCIAL  
 Referência: 000 Carga Horária: 30H  
 Un. Adm: (195758) HOSP. ESTADUAL LOUSITE FERREIRA DA SILVA  
 A Partir de: 01/07/2021 Até30/07/2021  
 Qtde Plantões: 12

Processo N.: 348799/2021

Nome: (300781/2) VANUZA FRANSCISCA ALVES DA CUNHA MARTINS  
 Cargo/Função: (12036) NIVEL SUPERIOR ASSISTENCIAL  
 Referência: 000 Carga Horária: 30H  
 Un. Adm: (118710) UNID.ESPEC. DE CONTR. MOVIMENTACAO DE PESSOAL  
 A Partir de: 01/07/2021 Até31/07/2021  
 Qtde Plantões: 12

Processo N.: 348797/2021

Nome: (121203/2) VERA LUCIA ANDRE DOS SANTOS  
 Cargo/Função: (12038) NIVEL TECNICO ASSISTENCIAL  
 Referência: 000 Carga Horária: 40H  
 Un. Adm: (118710) UNID.ESPEC. DE CONTR. MOVIMENTACAO DE PESSOAL  
 A Partir de: 01/07/2021 Até31/07/2021  
 Qtde Plantões: 14

Processo N.: 345047/2021

Nome: (282043/2) VERA LUCIA LANDIM FERREIRA  
 Cargo/Função: (12038) NIVEL TECNICO ASSISTENCIAL  
 Referência: 000 Carga Horária: 40H  
 Un. Adm: (195707) HOSP REG DOUTOR ANTONIO CARLOS SOUTO FONTES  
 A Partir de: 01/07/2021 Até30/07/2021  
 Qtde Plantões: 14

Processo N.: 346275/2021

Nome: (299605/1) VERLANE GOMES PEREIRA  
 Cargo/Função: (12036) NIVEL SUPERIOR ASSISTENCIAL  
 Referência: 000 Carga Horária: 40H  
 Un. Adm: (195693) HOSP. REG. DE SORRISO  
 A Partir de: 01/07/2021 Até31/07/2021  
 Qtde Plantões: 14

Processo N.: 343679/2021

Nome: (299830/1) VERONICA GONCALVES  
 Cargo/Função: (12036) NIVEL SUPERIOR ASSISTENCIAL  
 Referência: 000 Carga Horária: 30H  
 Un. Adm: (195758) HOSP. ESTADUAL LOUSITE FERREIRA DA SILVA  
 A Partir de: 01/07/2021 Até31/07/2021  
 Qtde Plantões: 12

Processo N.: 348776/2021

Nome: (304765/1) VICTOR HUGO MOTA FERREIRA  
 Cargo/Função: (12036) NIVEL SUPERIOR ASSISTENCIAL  
 Referência: 000 Carga Horária: 40H  
 Un. Adm: (118710) UNID.ESPEC. DE CONTR. MOVIMENTACAO DE PESSOAL  
 A Partir de: 01/07/2021 Até31/07/2021  
 Qtde Plantões: 13

Processo N.: 343677/2021

Nome: (299360/1) VICTORIA APARECIDA DE OLIVEIRA AIRES CHAVES  
 Cargo/Função: (12038) NIVEL TECNICO ASSISTENCIAL  
 Referência: 000 Carga Horária: 40H  
 Un. Adm: (195758) HOSP. ESTADUAL LOUSITE FERREIRA DA SILVA  
 A Partir de: 01/07/2021 Até29/07/2021  
 Qtde Plantões: 13

Processo N.: 345047/2021

Nome: (299798/1) VILMA DE FATIMA FERREIRA MENDES  
 Cargo/Função: (12038) NIVEL TECNICO ASSISTENCIAL  
 Referência: 000 Carga Horária: 40H  
 Un. Adm: (195707) HOSP REG DOUTOR ANTONIO CARLOS SOUTO FONTES  
 A Partir de: 01/07/2021 Até22/07/2021  
 Qtde Plantões: 9

Processo N.: 348797/2021

Nome: (304739/1) VILMA REGINA PINTO DUARTE ALMEIDA  
 Cargo/Função: (12038) NIVEL TECNICO ASSISTENCIAL  
 Referência: 000 Carga Horária: 40H  
 Un. Adm: (118710) UNID.ESPEC. DE CONTR. MOVIMENTACAO DE PESSOAL  
 A Partir de: 01/07/2021 Até31/07/2021  
 Qtde Plantões: 14

Processo N.: 343679/2021

Nome: (300436/1) VINICIUS DA SILVA RODRIGUES  
 Cargo/Função: (12036) NIVEL SUPERIOR ASSISTENCIAL  
 Referência: 000 Carga Horária: 30H  
 Un. Adm: (195758) HOSP. ESTADUAL LOUSITE FERREIRA DA SILVA  
 A Partir de: 01/07/2021 Até28/07/2021  
 Qtde Plantões: 12

Processo N.: 344647/2021

Nome: (300432/1) VITOR PIVA MORAES  
 Cargo/Função: (12036) NIVEL SUPERIOR ASSISTENCIAL  
 Referência: 000 Carga Horária: 40H  
 Un. Adm: (195758) HOSP. ESTADUAL LOUSITE FERREIRA DA SILVA  
 A Partir de: 01/07/2021 Até28/07/2021  
 Qtde Plantões: 5

Processo N.: 345047/2021

Nome: (217262/2) VIVIAN CEBALHO PEREIRA  
 Cargo/Função: (12038) NIVEL TECNICO ASSISTENCIAL  
 Referência: 000 Carga Horária: 40H  
 Un. Adm: (195707) HOSP REG DOUTOR ANTONIO CARLOS SOUTO FONTES  
 A Partir de: 01/07/2021 Até31/07/2021  
 Qtde Plantões: 9

Processo N.: 348797/2021

Nome: (304724/1) VLADEMIR CAETANO  
 Cargo/Função: (12038) NIVEL TECNICO ASSISTENCIAL  
 Referência: 000 Carga Horária: 40H  
 Un. Adm: (118710) UNID.ESPEC. DE CONTR. MOVIMENTACAO DE PESSOAL  
 A Partir de: 01/07/2021 Até30/07/2021  
 Qtde Plantões: 14

Processo N.: 343677/2021

Nome: (304510/1) WALDIRENE ALVES DE BRITO  
 Cargo/Função: (12038) NIVEL TECNICO ASSISTENCIAL  
 Referência: 000 Carga Horária: 40H  
 Un. Adm: (195758) HOSP. ESTADUAL LOUSITE FERREIRA DA SILVA  
 A Partir de: 01/07/2021 Até31/07/2021  
 Qtde Plantões: 14

Processo N.: 350176/2021

Nome: (300949/1) WANDA REGINA CULCA CORREIA SILVA  
 Cargo/Função: (12038) NIVEL TECNICO ASSISTENCIAL  
 Referência: 000 Carga Horária: 40H  
 Un. Adm: (118710) UNID.ESPEC. DE CONTR. MOVIMENTACAO DE PESSOAL  
 A Partir de: 01/07/2021 Até29/07/2021  
 Qtde Plantões: 11

Processo N.: 343677/2021

Nome: (299246/1) WANESSA CAVALCANTE DOS REIS  
 Cargo/Função: (12038) NIVEL TECNICO ASSISTENCIAL  
 Referência: 000 Carga Horária: 40H  
 Un. Adm: (195758) HOSP. ESTADUAL LOUSITE FERREIRA DA SILVA  
 A Partir de: 01/07/2021 Até31/07/2021  
 Qtde Plantões: 14

Processo N.: 343677/2021

Nome: (304512/1) WELLINGSON PESSOA PEREIRA  
 Cargo/Função: (12038) NIVEL TECNICO ASSISTENCIAL  
 Referência: 000 Carga Horária: 40H  
 Un. Adm: (195758) HOSP. ESTADUAL LOUSITE FERREIRA DA SILVA  
 A Partir de: 01/07/2021 Até30/07/2021  
 Qtde Plantões: 14

Processo N.: 343679/2021

Nome: (304412/1) WELLINTON BENEDITO CARVALHO CIRIACO DA SILVA  
 Cargo/Função: (12036) NIVEL SUPERIOR ASSISTENCIAL  
 Referência: 000 Carga Horária: 30H  
 Un. Adm: (195758) HOSP. ESTADUAL LOUSITE FERREIRA DA SILVA  
 A Partir de: 01/07/2021 Até30/07/2021  
 Qtde Plantões: 12

Processo N.: 348797/2021

Nome: (304716/1) WIDAYANA NUNES DA SILVA  
 Cargo/Função: (12038) NIVEL TECNICO ASSISTENCIAL  
 Referência: 000 Carga Horária: 40H  
 Un. Adm: (118710) UNID.ESPEC. DE CONTR. MOVIMENTACAO DE PESSOAL  
 A Partir de: 01/07/2021 Até30/07/2021  
 Qtde Plantões: 13

Processo N.: 345284/2021

Nome: (302507/1) WIL ROBSON DA CRUZ  
 Cargo/Função: (12038) NIVEL TECNICO ASSISTENCIAL  
 Referência: 000 Carga Horária: 40H  
 Un. Adm: (195758) HOSP. ESTADUAL LOUSITE FERREIRA DA SILVA  
 A Partir de: 01/07/2021 Até31/07/2021  
 Qtde Plantões: 14

Processo N.: 343677/2021

Nome: (297165/2) WILLY VINICIUS COSTA DA CRUZ  
Cargo/Função: (12038) NIVEL TECNICO ASSISTENCIAL  
Referência: 000 Carga Horária: 40H  
Un. Adm: (195758) HOSP. ESTADUAL LOUSITE FERREIRA DA SILVA  
A Partir de: 01/07/2021 Até31/07/2021  
Qtde Plantões: 13

Processo N.: 348794/2021

Nome: (203328/3) WILLY WILKER REZENDE MURTINHO  
Cargo/Função: (12036) NIVEL SUPERIOR ASSISTENCIAL  
Referência: 000 Carga Horária: 40H  
Un. Adm: (118710) UNID.ESPEC. DE CONTR. MOVIMENTACAO DE PESSOAL  
A Partir de: 01/07/2021 Até06/07/2021  
Qtde Plantões: 2

Processo N.: 343680/2021

Nome: (300821/1) WILSA ALMEIDA PAIVA DE MORAES  
Cargo/Função: (12036) NIVEL SUPERIOR ASSISTENCIAL  
Referência: 000 Carga Horária: 40H  
Un. Adm: (195758) HOSP. ESTADUAL LOUSITE FERREIRA DA SILVA  
A Partir de: 01/07/2021 Até31/07/2021  
Qtde Plantões: 14

Processo N.: 348797/2021

Nome: (304789/1) YASMIM LORENA DA SILVA  
Cargo/Função: (12038) NIVEL TECNICO ASSISTENCIAL  
Referência: 000 Carga Horária: 40H  
Un. Adm: (118710) UNID.ESPEC. DE CONTR. MOVIMENTACAO DE PESSOAL  
A Partir de: 01/07/2021 Até30/07/2021  
Qtde Plantões: 11

Processo N.: 343677/2021

Nome: (304460/1) YASMIN PINTO DE ARRUDA  
Cargo/Função: (12038) NIVEL TECNICO ASSISTENCIAL  
Referência: 000 Carga Horária: 40H  
Un. Adm: (195758) HOSP. ESTADUAL LOUSITE FERREIRA DA SILVA  
A Partir de: 01/07/2021 Até30/07/2021  
Qtde Plantões: 14

PUBLICADA, REGISTRADA, CUMpra-SE.  
Cuiabá-MT, 09 de Agosto de 2021.  
Gilberto Gomes de Figueiredo  
Secretário de Estado de Saúde

PORTARIA/SES/00422/2021

DE: 10/08/2021

O Secretário de Estado de Saúde no uso de suas atribuições que lhes são conferidas por lei,

Resolve: RETIFICAR

Evento: Regime de Plantão nos termos do Edital 001/SES/2020.

Processo N.: 353962/2020

Nome: (216972/4) ADEMIR JESUS CAMPOS DE MORAIS LEITE  
Cargo/Função: (12036) NIVEL SUPERIOR ASSISTENCIAL  
Referência: 000 Carga Horária: 30H  
Un. Adm: (195707) HOSP REG DOUTOR ANTONIO CARLOS SOUTO FONTES  
A Partir de: 01/08/2020 Até31/08/2020  
Qtde Plantões: 10

Processo N.: 353962/2020

Nome: (301119/1) ARENILZA DA GUIA RIBEIRO FEITOSA DA SILVA  
Cargo/Função: (12038) NIVEL TECNICO ASSISTENCIAL  
Referência: 000 Carga Horária: 40H  
Un. Adm: (195707) HOSP REG DOUTOR ANTONIO CARLOS SOUTO FONTES  
A Partir de: 01/08/2020 Até31/08/2020  
Qtde Plantões: 14

Processo N.: 286860/2021

Nome: (301024/1) CRISTIANE AUXILIADORA DA SILVA MACIEL  
Cargo/Função: (12036) NIVEL SUPERIOR ASSISTENCIAL  
Referência: 000 Carga Horária: 40H  
Un. Adm: (118710) UNID.ESPEC. DE CONTR. MOVIMENTACAO DE PESSOAL  
A Partir de: 01/06/2021 Até29/06/2021  
Qtde Plantões: 8

Processo N.: 286860/2021

Nome: (302799/1) LAYSSA APARECIDA CAPPELLO MACIEL  
Cargo/Função: (12036) NIVEL SUPERIOR ASSISTENCIAL  
Referência: 000 Carga Horária: 40H  
Un. Adm: (118710) UNID.ESPEC. DE CONTR. MOVIMENTACAO DE PESSOAL  
A Partir de: 01/06/2021 Até29/06/2021  
Qtde Plantões: 11

Processo N.: 286860/2021

Nome: (126179/2) LUCIANA CINTRA MOTA DE CARVALHO  
Cargo/Função: (12036) NIVEL SUPERIOR ASSISTENCIAL  
Referência: 000 Carga Horária: 40H  
Un. Adm: (118710) UNID.ESPEC. DE CONTR. MOVIMENTACAO DE PESSOAL  
A Partir de: 01/06/2021 Até25/06/2021  
Qtde Plantões: 9

Processo N.: 288210/2021

Nome: (304413/1) THAINA ROSA SARAT DOMINGOS  
Cargo/Função: (12036) NIVEL SUPERIOR ASSISTENCIAL  
Referência: 000 Carga Horária: 30H  
Un. Adm: (195758) HOSP. ESTADUAL LOUSITE FERREIRA DA SILVA  
A Partir de: 01/06/2021 Até28/06/2021  
Qtde Plantões: 10

PUBLICADA, REGISTRADA, CUMpra-SE.  
Cuiabá-MT, 09 de Agosto de 2021.  
Gilberto Gomes de Figueiredo  
Secretário de Estado de Saúde

PORTARIA/SES/00423/2021

DE: 10/08/2021

O Secretário de Estado de Saúde no uso de suas atribuições que lhes são conferidas por lei,

Resolve: CONCEDER

Evento: Regime de Plantão SUS LC nº441/2011

Processo N.: 300139/2021

Nome: (300162/1) ANA KAROLINE MORAIS DOS SANTOS  
Cargo/Função: (12036) NIVEL SUPERIOR ASSISTENCIAL  
Referência: 000 Carga Horária: 40H  
Un. Adm: (195758) HOSP. ESTADUAL LOUSITE FERREIRA DA SILVA  
A Partir de: 01/06/2021 Até30/06/2021  
Qtde Plantões: 14

Processo N.: 275141/2021

Nome: (118485/1) ANA PAULA FONSECA RIBEIRO  
Cargo/Função: (4946) PROFIS TEC NIV MEDIO SERV SAUDE SUS  
Referência: D-006 Carga Horária: 40H  
Un. Adm: (195685) HOSP. REG. DE RONDONOPOLIS IRMÃELZA GIOVANELLA  
A Partir de: 01/05/2021 Até31/05/2021  
Qtde Plantões: 13

Processo N.: 275636/2021

Nome: (118891/1) ANA PAULA TEIXEIRA BORGES  
Cargo/Função: (4912) PROFIS TEC NIV SUPERIOR SERV SAUDE SUS  
Referência: D-005 Carga Horária: 40H  
Un. Adm: (197246) COORD. DE APOIO TECNICO DO CIAPS  
A Partir de: 01/05/2021 Até31/05/2021  
Qtde Plantões: 6

Processo N.: 275141/2021

Nome: (118484/1) CINTYA DE SOUZA SILVA  
Cargo/Função: (4946) PROFIS TEC NIV MEDIO SERV SAUDE SUS  
Referência: D-006 Carga Horária: 40H  
Un. Adm: (195685) HOSP. REG. DE RONDONOPOLIS IRMÃELZA GIOVANELLA  
A Partir de: 01/05/2021 Até31/05/2021  
Qtde Plantões: 13

Processo N.: 275582/2021

Nome: (121612/7) CLAITON FRANCISCO HERMES  
Cargo/Função: (12038) NIVEL TECNICO ASSISTENCIAL  
Referência: 000 Carga Horária: 24H  
Un. Adm: (195685) HOSP. REG. DE RONDONOPOLIS IRMÃELZA GIOVANELLA  
A Partir de: 01/05/2021 Até31/05/2021  
Qtde Plantões: 8

Processo N.: 275582/2021

Nome: (121618/6) CLARICE TONIAL  
Cargo/Função: (12038) NIVEL TECNICO ASSISTENCIAL  
Referência: 000 Carga Horária: 24H  
Un. Adm: (195685) HOSP. REG. DE RONDONOPOLIS IRMÃELZA GIOVANELLA  
A Partir de: 01/05/2021 Até31/05/2021  
Qtde Plantões: 8

Processo N.: 300139/2021

Nome: (304997/1) DANIELLY MACHADO SOUSA DA SILVA  
Cargo/Função: (12036) NIVEL SUPERIOR ASSISTENCIAL  
Referência: 000 Carga Horária: 40H  
Un. Adm: (195758) HOSP. ESTADUAL LOUSITE FERREIRA DA SILVA  
A Partir de: 01/06/2021 Até30/06/2021  
Qtde Plantões: 14

Processo N.: 275141/2021

Nome: (95464/1) DIVARCY ROSA DA SILVA  
Cargo/Função: (4946) PROFIS TEC NIV MEDIO SERV SAUDE SUS  
Referência: D-007 Carga Horária: 40H  
Un. Adm: (195685) HOSP. REG. DE RONDONOPOLIS IRMÃELZA GIOVANELLA  
A Partir de: 01/05/2021 Até31/05/2021  
Qtde Plantões: 13

Processo N.: 300139/2021

Nome: (300161/1) EMILY CAROLIN NUNES DA SILVA  
Cargo/Função: (12036) NIVEL SUPERIOR ASSISTENCIAL  
Referência: 000 Carga Horária: 40H  
Un. Adm: (195758) HOSP. ESTADUAL LOUSITE FERREIRA DA SILVA  
A Partir de: 01/06/2021 Até30/06/2021  
Qtde Plantões: 14

Processo N.: 270698/2021

Nome: (143382/6) EVA APARECIDA DE ALMEIDA MAGALHAES  
Cargo/Função: (4946) PROFIS TEC NIV MEDIO SERV SAUDE SUS  
Referência: A-001 Carga Horária: 40H  
Un. Adm: (197238) SUPERINT. DO CIAPS  
A Partir de: 01/03/2021 Até31/03/2021  
Qtde Plantões: 14

Processo N.: 275125/2021

Nome: (298943/1) FABIANA GONCALVES FURTADO  
Cargo/Função: (12040) NIVEL AUXILIAR ASSISTENCIAL  
Referência: 000 Carga Horária: 40H  
Un. Adm: (195693) HOSP. REG. DE SORRISO  
A Partir de: 01/10/2020 Até31/10/2020  
Qtde Plantões: 13

Processo N.: 275141/2021

Nome: (95478/1) FRANCISCA DA CRUZ FERREIRA  
Cargo/Função: (4946) PROFIS TEC NIV MEDIO SERV SAUDE SUS  
Referência: D-006 Carga Horária: 40H  
Un. Adm: (195685) HOSP. REG. DE RONDONOPOLIS IRMÃELZA GIOVANELLA  
A Partir de: 01/05/2021 Até31/05/2021  
Qtde Plantões: 13

Processo N.: 275125/2021

Nome: (296605/1) FRANCISCA RANGERICA SILVA RODRIGUES  
 Cargo/Função: (12040) NIVEL AUXILIAR ASSISTENCIAL  
 Referência: 000 Carga Horária: 40H  
 Un. Adm: (195693) HOSP. REG. DE SORRISO  
 A Partir de: 01/10/2020 Até31/10/2020  
 Qtde Plantões: 12

Processo N.: 270698/2021

Nome: (264105/2) HULDA SANTA DE LIMA  
 Cargo/Função: (12038) NIVEL TECNICO ASSISTENCIAL  
 Referência: 000 Carga Horária: 40H  
 Un. Adm: (197289) COORD. DO LAR DOCE LAR  
 A Partir de: 01/03/2021 Até31/03/2021  
 Qtde Plantões: 14

Processo N.: 275141/2021

Nome: (118378/1) IRANI ALINA DA SILVA SOUZA  
 Cargo/Função: (4946) PROFIS TEC NIV MEDIO SERV SAUDE SUS  
 Referência: D-006 Carga Horária: 30H  
 Un. Adm: (195685) HOSP. REG. DE RONDONOPOLIS IRMÃELZA GIOVANELLA  
 A Partir de: 01/05/2021 Até31/05/2021  
 Qtde Plantões: 9

Processo N.: 275582/2021

Nome: (293881/2) JHONATAN GONCALVES RICARDI  
 Cargo/Função: (12038) NIVEL TECNICO ASSISTENCIAL  
 Referência: 000 Carga Horária: 24H  
 Un. Adm: (195685) HOSP. REG. DE RONDONOPOLIS IRMÃELZA GIOVANELLA  
 A Partir de: 01/05/2021 Até31/05/2021  
 Qtde Plantões: 8

Processo N.: 300139/2021

Nome: (300358/1) LAIS VELASCO DO SANTOS  
 Cargo/Função: (12036) NIVEL SUPERIOR ASSISTENCIAL  
 Referência: 000 Carga Horária: 40H  
 Un. Adm: (195758) HOSP. ESTADUAL LOUSITE FERREIRA DA SILVA  
 A Partir de: 01/06/2021 Até30/06/2021  
 Qtde Plantões: 14

Processo N.: 306467/2021

Nome: (289351/2) LAURIANA APARECIDA FERREIRA  
 Cargo/Função: (12038) NIVEL TECNICO ASSISTENCIAL  
 Referência: 000 Carga Horária: 40H  
 Un. Adm: (197041) COORD. DO SERV. DE ATEND. MOVEL DE URGENCIA -  
 SAMU  
 A Partir de: 01/06/2021 Até13/06/2021  
 Qtde Plantões: 5

Processo N.: 264969/2021

Nome: (113999/1) LAZARO SOARES PORTO  
 Cargo/Função: (4946) PROFIS TEC NIV MEDIO SERV SAUDE SUS  
 Referência: D-005 Carga Horária: 40H  
 Un. Adm: (191078) COORD. DE APOIO ADMINISTRATIVO DO CIAPS  
 A Partir de: 01/02/2021 Até28/02/2021  
 Qtde Plantões: 13

Processo N.: 269894/2021

Nome: (113999/1) LAZARO SOARES PORTO  
 Cargo/Função: (4946) PROFIS TEC NIV MEDIO SERV SAUDE SUS  
 Referência: D-005 Carga Horária: 40H  
 Un. Adm: (191078) COORD. DE APOIO ADMINISTRATIVO DO CIAPS  
 A Partir de: 22/11/2020 Até30/11/2020  
 Qtde Plantões: 4

Processo N.: 275141/2021

Nome: (118380/1) LINDALVA ALCANTARA REZENDE  
 Cargo/Função: (4946) PROFIS TEC NIV MEDIO SERV SAUDE SUS  
 Referência: D-006 Carga Horária: 40H  
 Un. Adm: (195685) HOSP. REG. DE RONDONOPOLIS IRMÃELZA GIOVANELLA  
 A Partir de: 01/05/2021 Até31/05/2021  
 Qtde Plantões: 13

Processo N.: 300139/2021

Nome: (298543/1) LUCIMARA MENDES DA SILVA CRUZ  
 Cargo/Função: (12036) NIVEL SUPERIOR ASSISTENCIAL  
 Referência: 000 Carga Horária: 40H  
 Un. Adm: (195758) HOSP. ESTADUAL LOUSITE FERREIRA DA SILVA  
 A Partir de: 01/06/2021 Até30/06/2021  
 Qtde Plantões: 14

Processo N.: 275141/2021

Nome: (95495/1) MARIA APARECIDA MELO DO CARMO  
 Cargo/Função: (4946) PROFIS TEC NIV MEDIO SERV SAUDE SUS  
 Referência: D-007 Carga Horária: 30H  
 Un. Adm: (118710) UNID.ESPEC. DE CONTR. MOVIMENTACAO DE PESSOAL  
 A Partir de: 01/05/2021 Até31/05/2021  
 Qtde Plantões: 10

Processo N.: 275141/2021

Nome: (95361/1) MARIA DE FATIMA ROSA DE JESUS  
 Cargo/Função: (4946) PROFIS TEC NIV MEDIO SERV SAUDE SUS  
 Referência: D-007 Carga Horária: 40H  
 Un. Adm: (195685) HOSP. REG. DE RONDONOPOLIS IRMÃELZA GIOVANELLA  
 A Partir de: 01/05/2021 Até31/05/2021  
 Qtde Plantões: 14

Processo N.: 275141/2021

Nome: (95287/1) MARIA GOMES DA CUNHA  
 Cargo/Função: (4946) PROFIS TEC NIV MEDIO SERV SAUDE SUS  
 Referência: D-007 Carga Horária: 40H  
 Un. Adm: (195685) HOSP. REG. DE RONDONOPOLIS IRMÃELZA GIOVANELLA  
 A Partir de: 01/05/2021 Até31/05/2021  
 Qtde Plantões: 14

Processo N.: 306467/2021

Nome: (232537/3) MARIA IEDA DA SILVA  
 Cargo/Função: (12038) NIVEL TECNICO ASSISTENCIAL  
 Referência: 000 Carga Horária: 40H  
 Un. Adm: (197041) COORD. DO SERV. DE ATEND. MOVEL DE URGENCIA -  
 SAMU  
 A Partir de: 01/06/2021 Até30/06/2021  
 Qtde Plantões: 14

Processo N.: 306467/2021

Nome: (280236/3) MAYARA CORREA DE SOUZA  
 Cargo/Função: (12038) NIVEL TECNICO ASSISTENCIAL  
 Referência: 000 Carga Horária: 40H  
 Un. Adm: (197041) COORD. DO SERV. DE ATEND. MOVEL DE URGENCIA -  
 SAMU  
 A Partir de: 01/06/2021 Até30/06/2021  
 Qtde Plantões: 14

Processo N.: 306467/2021

Nome: (299510/1) MICHELLE BENFICA TESTA  
 Cargo/Função: (12038) NIVEL TECNICO ASSISTENCIAL  
 Referência: 000 Carga Horária: 40H  
 Un. Adm: (152196) COORD.DO SERVIÇO DE ATEND.MÓVEL DE URGÊNCIA DO  
 SUS  
 A Partir de: 01/06/2021 Até30/06/2021  
 Qtde Plantões: 14

Processo N.: 275141/2021

Nome: (116905/1) MIRIAN RODRIGUES FIGUEREDO  
 Cargo/Função: (4946) PROFIS TEC NIV MEDIO SERV SAUDE SUS  
 Referência: D-006 Carga Horária: 40H  
 Un. Adm: (195685) HOSP. REG. DE RONDONOPOLIS IRMÃELZA GIOVANELLA  
 A Partir de: 01/05/2021 Até31/05/2021  
 Qtde Plantões: 13

Processo N.: 275141/2021

Nome: (95305/1) NAIDA MARIA OLIVEIRA BRITO  
 Cargo/Função: (4946) PROFIS TEC NIV MEDIO SERV SAUDE SUS  
 Referência: D-007 Carga Horária: 40H  
 Un. Adm: (195685) HOSP. REG. DE RONDONOPOLIS IRMÃELZA GIOVANELLA  
 A Partir de: 01/05/2021 Até31/05/2021  
 Qtde Plantões: 13

Processo N.: 306467/2021

Nome: (298551/2) PATRICIA APARECIDA ASSIS XAVIER  
 Cargo/Função: (12038) NIVEL TECNICO ASSISTENCIAL  
 Referência: 000 Carga Horária: 40H  
 Un. Adm: (152196) COORD.DO SERVIÇO DE ATEND.MÓVEL DE URGÊNCIA DO  
 SUS  
 A Partir de: 01/06/2021 Até13/06/2021  
 Qtde Plantões: 6

Processo N.: 306467/2021

Nome: (299508/1) PATRICIA DA PIEDADE FERNANDES  
 Cargo/Função: (12038) NIVEL TECNICO ASSISTENCIAL  
 Referência: 000 Carga Horária: 40H  
 Un. Adm: (152196) COORD.DO SERVIÇO DE ATEND.MÓVEL DE URGÊNCIA DO  
 SUS  
 A Partir de: 01/06/2021 Até30/06/2021  
 Qtde Plantões: 13

Processo N.: 306467/2021

Nome: (296382/3) PATRICIA MENDES FONTANELE OLIVEIRA  
 Cargo/Função: (12038) NIVEL TECNICO ASSISTENCIAL  
 Referência: 000 Carga Horária: 40H  
 Un. Adm: (152196) COORD.DO SERVIÇO DE ATEND.MÓVEL DE URGÊNCIA DO  
 SUS  
 A Partir de: 01/06/2021 Até30/06/2021  
 Qtde Plantões: 14

Processo N.: 306467/2021

Nome: (232979/3) PAULO FLAVIO DOS SANTOS  
 Cargo/Função: (12038) NIVEL TECNICO ASSISTENCIAL  
 Referência: 000 Carga Horária: 40H  
 Un. Adm: (197041) COORD. DO SERV. DE ATEND. MOVEL DE URGENCIA -  
 SAMU  
 A Partir de: 01/06/2021 Até30/06/2021  
 Qtde Plantões: 14

Processo N.: 300139/2021

Nome: (300164/1) ROBERTA MORAES PIMENTA  
 Cargo/Função: (12036) NIVEL SUPERIOR ASSISTENCIAL  
 Referência: 000 Carga Horária: 40H  
 Un. Adm: (195758) HOSP. ESTADUAL LOUSITE FERREIRA DA SILVA  
 A Partir de: 01/06/2021 Até30/06/2021  
 Qtde Plantões: 14

Processo N.: 306467/2021

Nome: (299533/1) RODRIGO TRINDADE DA SILVA PEREIRA  
 Cargo/Função: (12038) NIVEL TECNICO ASSISTENCIAL  
 Referência: 000 Carga Horária: 40H  
 Un. Adm: (152196) COORD.DO SERVIÇO DE ATEND.MÓVEL DE URGÊNCIA DO  
 SUS  
 A Partir de: 01/06/2021 Até30/06/2021  
 Qtde Plantões: 14

Processo N.: 275582/2021

Nome: (131878/5) ROSILENE SANTANA DE SOUZA  
 Cargo/Função: (12038) NIVEL TECNICO ASSISTENCIAL  
 Referência: 000 Carga Horária: 24H  
 Un. Adm: (195685) HOSP. REG. DE RONDONOPOLIS IRMÃELZA GIOVANELLA  
 A Partir de: 01/05/2021 Até31/05/2021  
 Qtde Plantões: 8



Processo N.: 306467/2021

Nome: (232511/3) ROSIMAR LUCAS DA COSTA  
 Cargo/Função: (12038) NIVEL TECNICO ASSISTENCIAL  
 Referência: 000 Carga Horária: 40H  
 Un. Adm: (197041) COORD. DO SERV. DE ATEND. MOVEL DE URGENCIA -  
 SAMU  
 A Partir de: 01/06/2021 Até30/06/2021  
 Qtde Plantões: 14

Processo N.: 296962/2021

Nome: (291752/3) SANDRA BARRETO DA SILVA DUQUE  
 Cargo/Função: (12038) NIVEL TECNICO ASSISTENCIAL  
 Referência: 000 Carga Horária: 40H  
 Un. Adm: (195685) HOSP. REG. DE RONDONOPOLIS IRMÃELZA GIOVANELLA  
 A Partir de: 01/04/2021 Até30/04/2021  
 Qtde Plantões: 14

Processo N.: 275141/2021

Nome: (29416/2) SANDRA DE JESUS SANTANA  
 Cargo/Função: (4946) PROFIS TEC NIV MEDIO SERV SAUDE SUS  
 Referência: D-008 Carga Horária: 30H  
 Un. Adm: (195685) HOSP. REG. DE RONDONOPOLIS IRMÃELZA GIOVANELLA  
 A Partir de: 01/05/2021 Até31/05/2021  
 Qtde Plantões: 10

Processo N.: 306467/2021

Nome: (232504/3) SANDRO MARCIO DE MORAES  
 Cargo/Função: (12038) NIVEL TECNICO ASSISTENCIAL  
 Referência: 000 Carga Horária: 40H  
 Un. Adm: (197041) COORD. DO SERV. DE ATEND. MOVEL DE URGENCIA -  
 SAMU  
 A Partir de: 01/06/2021 Até30/06/2021  
 Qtde Plantões: 14

Processo N.: 275141/2021

Nome: (95221/1) SEBASTIANA DOS SANTOS PEREIRA  
 Cargo/Função: (4946) PROFIS TEC NIV MEDIO SERV SAUDE SUS  
 Referência: D-007 Carga Horária: 30H  
 Un. Adm: (195685) HOSP. REG. DE RONDONOPOLIS IRMÃELZA GIOVANELLA  
 A Partir de: 01/05/2021 Até31/05/2021  
 Qtde Plantões: 10

Processo N.: 275582/2021

Nome: (214944/3) SERGIO CARVALHO COSTA  
 Cargo/Função: (12038) NIVEL TECNICO ASSISTENCIAL  
 Referência: 000 Carga Horária: 24H  
 Un. Adm: (195685) HOSP. REG. DE RONDONOPOLIS IRMÃELZA GIOVANELLA  
 A Partir de: 01/05/2021 Até31/05/2021  
 Qtde Plantões: 8

Processo N.: 265846/2021

Nome: (264107/3) SERGIO DE OLIVEIRA  
 Cargo/Função: (4946) PROFIS TEC NIV MEDIO SERV SAUDE SUS  
 Referência: A-001 Carga Horária: 40H  
 Un. Adm: (197238) SUPERINT. DO CIAPS  
 A Partir de: 01/01/2021 Até31/01/2021  
 Qtde Plantões: 11

Processo N.: 306467/2021

Nome: (299930/1) SHIELE GONCALVES DE QUEIROZ  
 Cargo/Função: (12038) NIVEL TECNICO ASSISTENCIAL  
 Referência: 000 Carga Horária: 40H  
 Un. Adm: (197041) COORD. DO SERV. DE ATEND. MOVEL DE URGENCIA -  
 SAMU  
 A Partir de: 01/06/2021 Até30/06/2021  
 Qtde Plantões: 13

Processo N.: 275141/2021

Nome: (90146/1) SHIRLEI DA SILVA  
 Cargo/Função: (4946) PROFIS TEC NIV MEDIO SERV SAUDE SUS  
 Referência: D-007 Carga Horária: 30H  
 Un. Adm: (195685) HOSP. REG. DE RONDONOPOLIS IRMÃELZA GIOVANELLA  
 A Partir de: 01/05/2021 Até31/05/2021  
 Qtde Plantões: 10

Processo N.: 294412/2021

Nome: (207157/6) SILMARA DA SILVA DURIGAO  
 Cargo/Função: (12038) NIVEL TECNICO ASSISTENCIAL  
 Referência: 000 Carga Horária: 40H  
 Un. Adm: (195685) HOSP. REG. DE RONDONOPOLIS IRMÃELZA GIOVANELLA  
 A Partir de: 01/10/2020 Até31/10/2020  
 Qtde Plantões: 12

Processo N.: 294422/2021

Nome: (207157/6) SILMARA DA SILVA DURIGAO  
 Cargo/Função: (12038) NIVEL TECNICO ASSISTENCIAL  
 Referência: 000 Carga Horária: 40H  
 Un. Adm: (195685) HOSP. REG. DE RONDONOPOLIS IRMÃELZA GIOVANELLA  
 A Partir de: 01/11/2020 Até30/11/2020  
 Qtde Plantões: 13

Processo N.: 294448/2021

Nome: (207157/6) SILMARA DA SILVA DURIGAO  
 Cargo/Função: (12038) NIVEL TECNICO ASSISTENCIAL  
 Referência: 000 Carga Horária: 40H  
 Un. Adm: (195685) HOSP. REG. DE RONDONOPOLIS IRMÃELZA GIOVANELLA  
 A Partir de: 01/01/2021 Até31/01/2021  
 Qtde Plantões: 14

Processo N.: 294457/2021

Nome: (207157/6) SILMARA DA SILVA DURIGAO  
 Cargo/Função: (12038) NIVEL TECNICO ASSISTENCIAL  
 Referência: 000 Carga Horária: 40H  
 Un. Adm: (195685) HOSP. REG. DE RONDONOPOLIS IRMÃELZA GIOVANELLA  
 A Partir de: 01/02/2021 Até28/02/2021  
 Qtde Plantões: 10

Processo N.: 265846/2021

Nome: (107307/1) SUELY NATALINA DE MIRANDA  
 Cargo/Função: (4946) PROFIS TEC NIV MEDIO SERV SAUDE SUS  
 Referência: D-006 Carga Horária: 40H  
 Un. Adm: (197246) COORD. DE APOIO TECNICO DO CIAPS  
 A Partir de: 01/01/2021 Até31/01/2021  
 Qtde Plantões: 13

Processo N.: 306467/2021

Nome: (299934/1) TAIANA VIEIRA  
 Cargo/Função: (12038) NIVEL TECNICO ASSISTENCIAL  
 Referência: 000 Carga Horária: 40H  
 Un. Adm: (197041) COORD. DO SERV. DE ATEND. MOVEL DE URGENCIA -  
 SAMU  
 A Partir de: 01/06/2021 Até13/06/2021  
 Qtde Plantões: 5

Processo N.: 275141/2021

Nome: (63810/1) TANIA DOS SANTOS SANTANA  
 Cargo/Função: (4946) PROFIS TEC NIV MEDIO SERV SAUDE SUS  
 Referência: C-008 Carga Horária: 40H  
 Un. Adm: (195685) HOSP. REG. DE RONDONOPOLIS IRMÃELZA GIOVANELLA  
 A Partir de: 01/05/2021 Até31/05/2021  
 Qtde Plantões: 13

Processo N.: 306467/2021

Nome: (281012/3) THAIS MAXSUELEM BATISTA PEREIRA  
 Cargo/Função: (12038) NIVEL TECNICO ASSISTENCIAL  
 Referência: 000 Carga Horária: 40H  
 Un. Adm: (197041) COORD. DO SERV. DE ATEND. MOVEL DE URGENCIA -  
 SAMU  
 A Partir de: 01/06/2021 Até13/06/2021  
 Qtde Plantões: 3

Processo N.: 275141/2021

Nome: (95239/1) VALDELICE GONCALVES DAS NEVES  
 Cargo/Função: (4946) PROFIS TEC NIV MEDIO SERV SAUDE SUS  
 Referência: D-007 Carga Horária: 40H  
 Un. Adm: (118710) UNID.ESPEC. DE CONTR. MOVIMENTACAO DE PESSOAL  
 A Partir de: 01/05/2021 Até31/05/2021  
 Qtde Plantões: 10

Processo N.: 306467/2021

Nome: (214611/4) WALDEMIR MIRANDA DOS SANTOS  
 Cargo/Função: (12038) NIVEL TECNICO ASSISTENCIAL  
 Referência: 000 Carga Horária: 40H  
 Un. Adm: (197041) COORD. DO SERV. DE ATEND. MOVEL DE URGENCIA -  
 SAMU  
 A Partir de: 01/06/2021 Até30/06/2021  
 Qtde Plantões: 14

Processo N.: 306467/2021

Nome: (295099/2) WANDERLEIA CARVALHO PESCADA COSTA  
 Cargo/Função: (12038) NIVEL TECNICO ASSISTENCIAL  
 Referência: 000 Carga Horária: 40H  
 Un. Adm: (197041) COORD. DO SERV. DE ATEND. MOVEL DE URGENCIA -  
 SAMU  
 A Partir de: 01/06/2021 Até30/06/2021  
 Qtde Plantões: 14

Processo N.: 306467/2021

Nome: (232925/3) WEVERTON DA COSTA AMARAL SBIZERO  
 Cargo/Função: (12038) NIVEL TECNICO ASSISTENCIAL  
 Referência: 000 Carga Horária: 40H  
 Un. Adm: (197041) COORD. DO SERV. DE ATEND. MOVEL DE URGENCIA -  
 SAMU  
 A Partir de: 01/06/2021 Até30/06/2021  
 Qtde Plantões: 14

PUBLICADA, REGISTRADA, CUMPRÁ-SE.  
 Cuiabá-MT, 09 de Agosto de 2021.  
 Gilberto Gomes de Figueiredo  
 Secretário de Estado de Saúde

O Secretário de Estado de Saúde no uso de suas atribuições que lhes são conferidas por lei,

Resolve: DISTRATAR - SES  
 Objeto: CONTRATAÇÃO TEMPORARIA

CONTRATO/SES/08440/2021 DE: 10/08/2021

Processo N°: 329165/2021  
 Contratado: (281032/3) SANDY KATHELLYN DOS REIS VALTER  
 CPF: 052.794.121-20  
 Cargo/Função: (12038) NIVEL TECNICO ASSISTENCIAL  
 Perfil Profissional: TÈC. ENFERMAGEM  
 Carga Horária: 40 horas semanais  
 Un. Adm: (195707) HOSP REG DOUTOR ANTONIO CARLOS SOUTO FONTES  
 Em: 18/07/2021

PUBLICADA, REGISTRADA, CUMPRÁ-SE.  
 Cuiabá-MT, 09 de Agosto de 2021.  
 Gilberto Gomes de Figueiredo  
 Secretário de Estado de Saúde

O Secretário de Estado de Saúde no uso de suas atribuições que lhes são conferidas por lei,

Resolve: RETIFICAR - SES  
Objeto: CONTRATAÇÃO TEMPORARIA

CONTRATO/SES/08441/2021 DE: 10/08/2021  
Processo N°: 288995/2019  
Contratado: (291215/2) ANDERSON HENRIQUE DA SILVA MARTINS  
CPF: 878.876.731-00  
Cargo/Função: (12032) ASSESSOR TEC DE DIREÇÃO I  
Perfil Profissional:  
Carga Horária: 40 horas semanais  
Un. Adm: (179094) SUPERINT. DE GESTAO DE PESSOAS  
A Partir de: 29/07/2019 Até: 28/07/2021

PUBLICADA, REGISTRADA, CUMPRÁ-SE.  
Cuiabá-MT, 09 de Agosto de 2021.  
Gilberto Gomes de Figueiredo  
Secretário de Estado de Saúde

O Secretário de Estado de Saúde no uso de suas atribuições que lhes são conferidas por lei,

Resolve: DISTRATAR - SES  
Objeto: CONTRATAÇÃO TEMPORARIA

CONTRATO/SES/08442/2021 DE: 10/08/2021  
Processo N°: 3341061/2021  
Contratado: (292198/2) ILDINEIA BATISTA FONTOURA MATTOS  
CPF: 567.958.661-49  
Cargo/Função: (12038) NIVEL TECNICO ASSISTENCIAL  
Perfil Profissional: TÊC. ENFERMAGEM  
Carga Horária: 40 horas semanais  
Un. Adm: (195685) HOSP. REG. DE RONDONOPOLIS IRMÂELZA GIOVANELLA  
Em: 30/07/2021

CONTRATO/SES/08443/2021 DE: 10/08/2021  
Processo N°: 341061/2021  
Contratado: (292238/3) GILBER PONTES DA ROSA FILHO  
CPF: 019.100.831-19  
Cargo/Função: (12036) NIVEL SUPERIOR ASSISTENCIAL  
Perfil Profissional: ENFERMEIRO  
Carga Horária: 40 horas semanais  
Un. Adm: (195685) HOSP. REG. DE RONDONOPOLIS IRMÂELZA GIOVANELLA  
Em: 30/07/2021

CONTRATO/SES/08444/2021 DE: 10/08/2021  
Processo N°: 341061/2021  
Contratado: (295579/2) SANDRO LUCIO PEREIRA  
CPF: 005.527.501-07  
Cargo/Função: (12046) NIVEL FUNDAMENTAL ADMINISTRATIVO  
Perfil Profissional: MAQUEIRO  
Carga Horária: 40 horas semanais  
Un. Adm: (195685) HOSP. REG. DE RONDONOPOLIS IRMÂELZA GIOVANELLA  
Em: 30/07/2021

CONTRATO/SES/08445/2021 DE: 10/08/2021  
Processo N°: 334380/2021  
Contratado: (299027/1) SIMONE PEREIRA DA SILVA DOS SANTOS  
CPF: 034.225.079-57  
Cargo/Função: (12036) NIVEL SUPERIOR ASSISTENCIAL  
Perfil Profissional: ENFERMEIRO  
Carga Horária: 40 horas semanais  
Un. Adm: (195731) HOSP REG DE ALTA FLORESTA ALBERT SABIN  
Em: 26/07/2021

CONTRATO/SES/08446/2021 DE: 10/08/2021  
Processo N°: 344087/2021  
Contratado: (299319/1) ELIZEU HENRIQUE DOS SANTOS  
CPF: 890.456.021-72  
Cargo/Função: (12046) NIVEL FUNDAMENTAL ADMINISTRATIVO  
Perfil Profissional: MAQUEIRO  
Carga Horária: 40 horas semanais  
Un. Adm: (195758) HOSP. ESTADUAL LOUSITE FERREIRA DA SILVA  
Em: 30/07/2021

CONTRATO/SES/08447/2021 DE: 10/08/2021  
Processo N°: 341061/2021  
Contratado: (299391/2) ANGELICA DA CUNHA  
CPF: 055.571.391-17  
Cargo/Função: (12036) NIVEL SUPERIOR ASSISTENCIAL  
Perfil Profissional: FISIOTERAPEUTA  
Carga Horária: 30 horas semanais  
Un. Adm: (195685) HOSP. REG. DE RONDONOPOLIS IRMÂELZA GIOVANELLA  
Em: 30/07/2021

PUBLICADA, REGISTRADA, CUMPRÁ-SE.  
Cuiabá-MT, 09 de Agosto de 2021.  
Gilberto Gomes de Figueiredo  
Secretário de Estado de Saúde

O Secretário de Estado de Saúde no uso de suas atribuições que lhes são conferidas por lei,

Resolve: PRORROGAR - SES  
Objeto: CONTRATAÇÃO TEMPORARIA

CONTRATO/SES/08448/2021 DE: 10/08/2021  
Processo N°: 303509/2021  
Contratado: (300423/1) MONICA GABRIELLA TOLEDO VEZARO  
CPF: 022.247.411-46  
Cargo/Função: (12036) NIVEL SUPERIOR ASSISTENCIAL  
Perfil Profissional: MÉDICO  
Carga Horária: 20 horas semanais  
Un. Adm: (118710) UNID.ESPEC. DE CONTR. MOVIMENTACAO DE PESSOAL  
Até: 31/08/2021

PUBLICADA, REGISTRADA, CUMPRÁ-SE.  
Cuiabá-MT, 09 de Agosto de 2021.  
Gilberto Gomes de Figueiredo  
Secretário de Estado de Saúde

O Secretário de Estado de Saúde no uso de suas atribuições que lhes são conferidas por lei,

Resolve: AUTORIZAR - SES  
Objeto: CONTRATAÇÃO TEMPORARIA

CONTRATO/SES/08449/2021 DE: 10/08/2021  
Processo N°: 305491/2021  
Contratado: (300727/2) ROBSON RODRIGUES VIANA  
CPF: 019.653.581-60  
Cargo/Função: (12044) NIVEL MEDIO ADMINISTRATIVO  
Perfil Profissional: ASS. ADMINISTRATIVO  
Carga Horária: 40 horas semanais  
Un. Adm: (183490) SUPERINT. DE ASSISTENCIA FARMACEUTICA  
A Partir de: 07/07/2021 Até: 06/07/2022

PUBLICADA, REGISTRADA, CUMPRÁ-SE.  
Cuiabá-MT, 09 de Agosto de 2021.  
Gilberto Gomes de Figueiredo  
Secretário de Estado de Saúde

O Secretário de Estado de Saúde no uso de suas atribuições que lhes são conferidas por lei,

Resolve: PRORROGAR - SES  
Objeto: CONTRATAÇÃO TEMPORARIA

CONTRATO/SES/08450/2021 DE: 10/08/2021  
Processo N°: 320937/2021  
Contratado: (300907/1) EDINEUZA SILVA DE PAULA  
CPF: 038.807.511-29  
Cargo/Função: (12036) NIVEL SUPERIOR ASSISTENCIAL  
Perfil Profissional: ENFERMEIRO  
Carga Horária: 40 horas semanais  
Un. Adm: (118710) UNID.ESPEC. DE CONTR. MOVIMENTACAO DE PESSOAL  
Até: 31/08/2021

CONTRATO/SES/08451/2021 DE: 10/08/2021  
Processo N°: 301719/2021  
Contratado: (300955/1) GISELE SOUSA SILVA  
CPF: 049.983.743-62  
Cargo/Função: (12036) NIVEL SUPERIOR ASSISTENCIAL  
Perfil Profissional: FARMACÊUTICO  
Carga Horária: 40 horas semanais  
Un. Adm: (195758) HOSP. ESTADUAL LOUSITE FERREIRA DA SILVA  
Até: 15/07/2022

CONTRATO/SES/08452/2021 DE: 10/08/2021  
Processo N°: 303478/2021  
Contratado: (304349/1) SHEILA MORAES DE DEUS CRUZ  
CPF: 007.095.211-62  
Cargo/Função: (12038) NIVEL TECNICO ASSISTENCIAL  
Perfil Profissional: TÊC. ENFERMAGEM  
Carga Horária: 40 horas semanais  
Un. Adm: (118710) UNID.ESPEC. DE CONTR. MOVIMENTACAO DE PESSOAL  
Até: 31/08/2021

PUBLICADA, REGISTRADA, CUMPRÁ-SE.  
Cuiabá-MT, 09 de Agosto de 2021.  
Gilberto Gomes de Figueiredo  
Secretário de Estado de Saúde

O Secretário de Estado de Saúde no uso de suas atribuições que lhes são conferidas por lei,

Resolve: DISTRATAR - SES  
Objeto: CONTRATAÇÃO TEMPORARIA

CONTRATO/SES/08453/2021 DE: 10/08/2021  
Processo N°: 334678/2021  
Contratado: (304955/1) SILVIA MARIA RUBIN  
CPF: 905.574.091-87  
Cargo/Função: (12042) NIVEL SUPERIOR ADMINISTRATIVO  
Perfil Profissional: ANALISTA ADMIN  
Carga Horária: 40 horas semanais  
Un. Adm: (195740) HOSP. REG. DE SINOP  
Em: 26/07/2021

PUBLICADA, REGISTRADA, CUMPRÁ-SE.  
Cuiabá-MT, 09 de Agosto de 2021.  
Gilberto Gomes de Figueiredo  
Secretário de Estado de Saúde

O Secretário de Estado de Saúde no uso de suas atribuições que lhes são conferidas por lei,

Resolve: PRORROGAR - SES

Objeto: CONTRATAÇÃO TEMPORARIA

CONTRATO/SES/08454/2021 DE: 10/08/2021

Processo Nº: 303477/2021  
 Contratado: (62175/2) ALESANDRA VICENTE DA SILVA CAMPOS  
 CPF: 820.835.841-04  
 Cargo/Função: (12044) NIVEL MEDIO ADMINISTRATIVO  
 Perfil Profissional: ASS. ADMINISTRATIVO  
 Carga Horária: 40 horas semanais  
 Un. Adm: (118710) UNID.ESPEC. DE CONTR. MOVIMENTACAO DE PESSOAL  
 Até: 31/08/2021

PUBLICADA, REGISTRADA, CUMPRE-SE.  
 Cuiabá-MT, 09 de Agosto de 2021.  
 Gilberto Gomes de Figueiredo  
 Secretário de Estado de Saúde

BOLETIM DE PESSOAL/SES/00750/2021 DE: 10/08/2021

O Secretário de Estado de Saúde no uso de suas atribuições que lhes são conferidas por lei,

Resolve: CONCEDER

Evento: ADICIONAL NOTURNO

Processo N.: 256398/2021

Nome: (51460/1) ADENIR RIBEIRO CORREA  
 Cargo/Função: (4946) PROFIS TEC NIV MEDIO SERV SAUDE SUS  
 Un. Adm: (197246) COORD. DE APOIO TECNICO DO CIAPS  
 A Partir de: 11/05/2021 Até 11/05/2021

Processo N.: 256840/2021

Nome: (113095/1) ALBERTO SILVA DE ANUNCIACAO  
 Cargo/Função: (4946) PROFIS TEC NIV MEDIO SERV SAUDE SUS  
 Un. Adm: (191078) COORD. DE APOIO ADMINISTRATIVO DO CIAPS  
 A Partir de: 01/05/2021 Até 01/05/2021

Processo N.: 256241/2021

Nome: (48494/2) AMAURY DO CARMO CARVALHO E SILVA  
 Cargo/Função: (4912) PROFIS TEC NIV SUPERIOR SERV SAUDE SUS  
 Un. Adm: (197246) COORD. DE APOIO TECNICO DO CIAPS  
 A Partir de: 01/05/2021 Até 01/05/2021

Processo N.: 262558/2021

Nome: (48494/2) AMAURY DO CARMO CARVALHO E SILVA  
 Cargo/Função: (4912) PROFIS TEC NIV SUPERIOR SERV SAUDE SUS  
 Un. Adm: (197246) COORD. DE APOIO TECNICO DO CIAPS  
 A Partir de: 31/10/2020 Até 31/10/2020

Processo N.: 256241/2021

Nome: (106871/1) ANA CRISTINA VERHALEN DE FREITAS  
 Cargo/Função: (4912) PROFIS TEC NIV SUPERIOR SERV SAUDE SUS  
 Un. Adm: (197246) COORD. DE APOIO TECNICO DO CIAPS  
 A Partir de: 02/05/2021 Até 02/05/2021

Processo N.: 163192/2021

Nome: (296984/2) ANDERSON FERRAZ RITTER  
 Cargo/Função: (12046) NIVEL FUNDAMENTAL ADMINISTRATIVO  
 Un. Adm: (195740) HOSP. REG. DE SINOP  
 A Partir de: 13/02/2021 Até 13/02/2021

Processo N.: 163208/2021

Nome: (296984/1) ANDERSON FERRAZ RITTER  
 Cargo/Função: (12046) NIVEL FUNDAMENTAL ADMINISTRATIVO  
 Un. Adm: (195740) HOSP. REG. DE SINOP  
 A Partir de: 01/02/2021 Até 01/02/2021

Processo N.: 483102/2020

Nome: (292845/1) ANDRESSA DOS SANTOS ZVETZ  
 Cargo/Função: (12046) NIVEL FUNDAMENTAL ADMINISTRATIVO  
 Un. Adm: (195740) HOSP. REG. DE SINOP  
 A Partir de: 02/11/2020 Até 02/11/2020

Processo N.: 163192/2021

Nome: (302945/1) ANDREY DE SOUZA DE JESUS  
 Cargo/Função: (12046) NIVEL FUNDAMENTAL ADMINISTRATIVO  
 Un. Adm: (195740) HOSP. REG. DE SINOP  
 A Partir de: 12/02/2021 Até 12/02/2021

Processo N.: 163198/2021

Nome: (129181/2) ANGELA APARECIDA GAMBOA  
 Cargo/Função: (12040) NIVEL AUXILIAR ASSISTENCIAL  
 Un. Adm: (195740) HOSP. REG. DE SINOP  
 A Partir de: 12/02/2021 Até 12/02/2021

Processo N.: 264627/2021

Nome: (253865/4) ANGELA CRISTINA AFONSO  
 Cargo/Função: (4946) PROFIS TEC NIV MEDIO SERV SAUDE SUS  
 Un. Adm: (197238) SUPERINT. DO CIAPS  
 A Partir de: 01/10/2020 Até 01/10/2020

Processo N.: 256241/2021

Nome: (298753/1) CARLA ALVES DOS SANTOS  
 Cargo/Função: (12036) NIVEL SUPERIOR ASSISTENCIAL  
 Un. Adm: (197238) SUPERINT. DO CIAPS  
 A Partir de: 02/05/2021 Até 02/05/2021

Processo N.: 163186/2021

Nome: (77705/2) CLEIDI JANETE HAMERSKI NASCIMENTO  
 Cargo/Função: (12044) NIVEL MEDIO ADMINISTRATIVO  
 Un. Adm: (195740) HOSP. REG. DE SINOP  
 A Partir de: 13/02/2021 Até 13/02/2021

Processo N.: 262081/2021

Nome: (90525/1) CRISTINA ALVES  
 Cargo/Função: (4946) PROFIS TEC NIV MEDIO SERV SAUDE SUS  
 Un. Adm: (197246) COORD. DE APOIO TECNICO DO CIAPS  
 A Partir de: 02/02/2021 Até 02/02/2021

Processo N.: 256241/2021

Nome: (216107/3) ELENIZE DE SOUZA ARAUJO  
 Cargo/Função: (12036) NIVEL SUPERIOR ASSISTENCIAL  
 Un. Adm: (197254) COORD. DA UNIDADE III  
 A Partir de: 02/05/2021 Até 02/05/2021

Processo N.: 262081/2021

Nome: (240301/5) ELIEDER TIAGO GONCALVES DE OLIVEIRA  
 Cargo/Função: (4946) PROFIS TEC NIV MEDIO SERV SAUDE SUS  
 Un. Adm: (197238) SUPERINT. DO CIAPS  
 A Partir de: 02/02/2021 Até 02/02/2021

Processo N.: 264627/2021

Nome: (91184/1) ESMERALDINA SANTOS DA SILVA  
 Cargo/Função: (4946) PROFIS TEC NIV MEDIO SERV SAUDE SUS  
 Un. Adm: (197246) COORD. DE APOIO TECNICO DO CIAPS  
 A Partir de: 03/10/2020 Até 03/10/2020

Processo N.: 88772/2021

Nome: (120734/1) FLAVIA ELIZABETH DA SILVA DIAS  
 Cargo/Função: (4946) PROFIS TEC NIV MEDIO SERV SAUDE SUS  
 Un. Adm: (197289) COORD. DO LAR DOCE LAR  
 A Partir de: 04/10/2020 Até 04/10/2020

Processo N.: 256398/2021

Nome: (36973/3) FRANCISCO PEREIRA BORGES  
 Cargo/Função: (4946) PROFIS TEC NIV MEDIO SERV SAUDE SUS  
 Un. Adm: (197246) COORD. DE APOIO TECNICO DO CIAPS  
 A Partir de: 02/05/2021 Até 02/05/2021

Processo N.: 163186/2021

Nome: (300400/1) GRIZELDA BEATRIZ FERNANDES ROCHA  
 Cargo/Função: (12044) NIVEL MEDIO ADMINISTRATIVO  
 Un. Adm: (195740) HOSP. REG. DE SINOP  
 A Partir de: 02/02/2021 Até 02/02/2021

Processo N.: 163208/2021

Nome: (296983/1) GUILHERME SILVA RODRIGUES  
 Cargo/Função: (12046) NIVEL FUNDAMENTAL ADMINISTRATIVO  
 Un. Adm: (195740) HOSP. REG. DE SINOP  
 A Partir de: 02/02/2021 Até 02/02/2021

Processo N.: 264627/2021

Nome: (105837/14) IVAN FIGUEIREDO DA SILVA  
 Cargo/Função: (4946) PROFIS TEC NIV MEDIO SERV SAUDE SUS  
 Un. Adm: (197238) SUPERINT. DO CIAPS  
 A Partir de: 05/10/2020 Até 05/10/2020

Processo N.: 256241/2021

Nome: (122623/1) IVANETE MARQUES VIANA  
 Cargo/Função: (4912) PROFIS TEC NIV SUPERIOR SERV SAUDE SUS  
 Un. Adm: (197246) COORD. DE APOIO TECNICO DO CIAPS  
 A Partir de: 03/05/2021 Até 03/05/2021

Processo N.: 259447/2021

Nome: (122623/1) IVANETE MARQUES VIANA  
 Cargo/Função: (4912) PROFIS TEC NIV SUPERIOR SERV SAUDE SUS  
 Un. Adm: (197246) COORD. DE APOIO TECNICO DO CIAPS  
 A Partir de: 01/11/2020 Até 01/11/2020

Processo N.: 483102/2020

Nome: (292844/1) JOCILDA VIEIRA DE MORAES PARRIAO  
 Cargo/Função: (12046) NIVEL FUNDAMENTAL ADMINISTRATIVO  
 Un. Adm: (195740) HOSP. REG. DE SINOP  
 A Partir de: 01/11/2020 Até 01/11/2020

Processo N.: 256840/2021

Nome: (96209/1) JOEMIL FRANCISCO DE SOUZA  
 Cargo/Função: (4946) PROFIS TEC NIV MEDIO SERV SAUDE SUS  
 Un. Adm: (191078) COORD. DE APOIO ADMINISTRATIVO DO CIAPS  
 A Partir de: 02/05/2021 Até 02/05/2021

Processo N.: 101215/2021

Nome: (296749/1) JONY FRANCISCO DO NASCIMENTO ALMEIDA  
 Cargo/Função: (12046) NIVEL FUNDAMENTAL ADMINISTRATIVO  
 Un. Adm: (195758) HOSP. ESTADUAL LOUSITE FERREIRA DA SILVA  
 A Partir de: 02/02/2021 Até 02/02/2021

Processo N.: 163208/2021

Nome: (296982/1) LUAN CARLOS FRUBEL  
 Cargo/Função: (12046) NIVEL FUNDAMENTAL ADMINISTRATIVO  
 Un. Adm: (195740) HOSP. REG. DE SINOP  
 A Partir de: 25/02/2021 Até 25/02/2021

Processo N.: 256241/2021

Nome: (298752/1) LUCELIA LINA GOMES DA SILVA  
 Cargo/Função: (12036) NIVEL SUPERIOR ASSISTENCIAL  
 Un. Adm: (197238) SUPERINT. DO CIAPS  
 A Partir de: 02/05/2021 Até 02/05/2021

Processo N.: 101215/2021

Nome: (300452/1) LYSANDRA WALDETH FERREIRA CORREA  
 Cargo/Função: (12046) NIVEL FUNDAMENTAL ADMINISTRATIVO  
 Un. Adm: (195758) HOSP. ESTADUAL LOUSITE FERREIRA DA SILVA  
 A Partir de: 02/02/2021 Até 02/02/2021

Processo N.: 163208/2021

Nome: (296975/1) MANOEL SOUSA FREIRE  
 Cargo/Função: (12046) NIVEL FUNDAMENTAL ADMINISTRATIVO  
 Un. Adm: (195740) HOSP. REG. DE SINOP  
 A Partir de: 09/02/2021 Até 09/02/2021

Processo N.: 256978/2021

Nome: (304353/1) MARCELA LORENZON GONCALVES  
Cargo/Função: (12036) NIVEL SUPERIOR ASSISTENCIAL  
Un. Adm: (197238) SUPERINT. DO CIAPS  
A Partir de: 02/05/2021 Até 02/05/2021

Processo N.: 262081/2021

Nome: (94980/2) MARIA AUXILIADORA BANDEIRA BISPO  
Cargo/Função: (4946) PROFIS TEC NIV MEDIO SERV SAUDE SUS  
Un. Adm: (197246) COORD. DE APOIO TECNICO DO CIAPS  
A Partir de: 02/02/2021 Até 02/02/2021

Processo N.: 256241/2021

Nome: (120492/1) MARIA MARTA SANTOS  
Cargo/Função: (4912) PROFIS TEC NIV SUPERIOR SERV SAUDE SUS  
Un. Adm: (197246) COORD. DE APOIO TECNICO DO CIAPS  
A Partir de: 02/05/2021 Até 02/05/2021

Processo N.: 262558/2021

Nome: (120492/1) MARIA MARTA SANTOS  
Cargo/Função: (4912) PROFIS TEC NIV SUPERIOR SERV SAUDE SUS  
Un. Adm: (197246) COORD. DE APOIO TECNICO DO CIAPS  
A Partir de: 01/10/2020 Até 01/10/2020

Processo N.: 256978/2021

Nome: (304354/1) MARIANA CARVALHO MOURA  
Cargo/Função: (12036) NIVEL SUPERIOR ASSISTENCIAL  
Un. Adm: (197238) SUPERINT. DO CIAPS  
A Partir de: 03/05/2021 Até 03/05/2021

Processo N.: 163181/2021

Nome: (296973/1) MARINA MAGALHAES  
Cargo/Função: (12036) NIVEL SUPERIOR ASSISTENCIAL  
Un. Adm: (195740) HOSP. REG. DE SINOP  
A Partir de: 02/02/2021 Até 02/02/2021

Processo N.: 262081/2021

Nome: (110688/1) MARLENE PASINATO  
Cargo/Função: (4946) PROFIS TEC NIV MEDIO SERV SAUDE SUS  
Un. Adm: (197254) COORD. DA UNIDADE III  
A Partir de: 01/02/2021 Até 01/02/2021

Processo N.: 256241/2021

Nome: (42895/2) MARTA TERESINHA FRIZON DE OLIVEIRA  
Cargo/Função: (4912) PROFIS TEC NIV SUPERIOR SERV SAUDE SUS  
Un. Adm: (197289) COORD. DO LAR DOCE LAR  
A Partir de: 12/05/2021 Até 12/05/2021

Processo N.: 101215/2021

Nome: (300367/1) MEIRE REGINA DE SOUZA OLIVEIRA  
Cargo/Função: (12046) NIVEL FUNDAMENTAL ADMINISTRATIVO  
Un. Adm: (195758) HOSP. ESTADUAL LOUSITE FERREIRA DA SILVA  
A Partir de: 02/02/2021 Até 02/02/2021

Processo N.: 256241/2021

Nome: (90122/1) NUBIA MARIA SOUZA SILVA  
Cargo/Função: (4912) PROFIS TEC NIV SUPERIOR SERV SAUDE SUS  
Un. Adm: (197289) COORD. DO LAR DOCE LAR  
A Partir de: 01/05/2021 Até 01/05/2021

Processo N.: 163208/2021

Nome: (299462/1) PAULO VIEIRA DE ALMEIDA JUNIOR  
Cargo/Função: (12046) NIVEL FUNDAMENTAL ADMINISTRATIVO  
Un. Adm: (195740) HOSP. REG. DE SINOP  
A Partir de: 09/02/2021 Até 09/02/2021

Processo N.: 163181/2021

Nome: (293203/2) PEDRO NUNES BARROSO NETO  
Cargo/Função: (12036) NIVEL SUPERIOR ASSISTENCIAL  
Un. Adm: (195740) HOSP. REG. DE SINOP  
A Partir de: 01/02/2021 Até 01/02/2021

Processo N.: 256584/2021

Nome: (90341/1) ROSALIA SILVA SOUZA  
Cargo/Função: (4989) PROFIS APOIO SERV SAUDE SUS  
Un. Adm: (197289) COORD. DO LAR DOCE LAR  
A Partir de: 01/05/2021 Até 01/05/2021

Processo N.: 256241/2021

Nome: (96184/1) ROSANE PINO DE FIGUEIREDO  
Cargo/Função: (4912) PROFIS TEC NIV SUPERIOR SERV SAUDE SUS  
Un. Adm: (197246) COORD. DE APOIO TECNICO DO CIAPS  
A Partir de: 06/05/2021 Até 06/05/2021

Processo N.: 256398/2021

Nome: (43732/2) ROSANGELA APARECIDA DE LUCAS  
Cargo/Função: (4946) PROFIS TEC NIV MEDIO SERV SAUDE SUS  
Un. Adm: (197246) COORD. DE APOIO TECNICO DO CIAPS  
A Partir de: 02/05/2021 Até 02/05/2021

Processo N.: 256584/2021

Nome: (93445/1) ROSEMER SALES  
Cargo/Função: (4989) PROFIS APOIO SERV SAUDE SUS  
Un. Adm: (197246) COORD. DE APOIO TECNICO DO CIAPS  
A Partir de: 01/05/2021 Até 01/05/2021

Processo N.: 256241/2021

Nome: (298755/2) SAMUEL FIGUEIREDO BOGUE  
Cargo/Função: (12036) NIVEL SUPERIOR ASSISTENCIAL  
Un. Adm: (197254) COORD. DA UNIDADE III  
A Partir de: 01/05/2021 Até 01/05/2021

Processo N.: 256241/2021

Nome: (123871/1) SILVANA MORAES DEVAUX  
Cargo/Função: (4912) PROFIS TEC NIV SUPERIOR SERV SAUDE SUS  
Un. Adm: (197246) COORD. DE APOIO TECNICO DO CIAPS  
A Partir de: 01/05/2021 Até 01/05/2021

Processo N.: 163198/2021

Nome: (299682/1) SUSAN CHAGAS REIS  
Cargo/Função: (12040) NIVEL AUXILIAR ASSISTENCIAL  
Un. Adm: (195740) HOSP. REG. DE SINOP  
A Partir de: 02/02/2021 Até 02/02/2021

Processo N.: 256584/2021

Nome: (75111/4) TABAJARA CRISOSTOMO DAS CHAGAS  
Cargo/Função: (4989) PROFIS APOIO SERV SAUDE SUS  
Un. Adm: (197289) COORD. DO LAR DOCE LAR  
A Partir de: 02/05/2021 Até 02/05/2021

Processo N.: 163192/2021

Nome: (302939/1) TAYNARA DIAS DOS SANTOS  
Cargo/Função: (12046) NIVEL FUNDAMENTAL ADMINISTRATIVO  
Un. Adm: (195740) HOSP. REG. DE SINOP  
A Partir de: 15/02/2021 Até 15/02/2021

Processo N.: 256241/2021

Nome: (249135/4) THALISSON MAGNO DE OLIVEIRA  
Cargo/Função: (4912) PROFIS TEC NIV SUPERIOR SERV SAUDE SUS  
Un. Adm: (197238) SUPERINT. DO CIAPS  
A Partir de: 03/05/2021 Até 03/05/2021

Processo N.: 163208/2021

Nome: (296977/1) THIAGO VIEIRA DE MORAIS  
Cargo/Função: (12046) NIVEL FUNDAMENTAL ADMINISTRATIVO  
Un. Adm: (195740) HOSP. REG. DE SINOP  
A Partir de: 02/02/2021 Até 02/02/2021

Processo N.: 264627/2021

Nome: (214481/6) TOMAZIA MARTINS DE LIMA  
Cargo/Função: (4946) PROFIS TEC NIV MEDIO SERV SAUDE SUS  
Un. Adm: (197238) SUPERINT. DO CIAPS  
A Partir de: 06/10/2020 Até 06/10/2020

Processo N.: 163208/2021

Nome: (296986/1) VALDECI COSTA RIBEIRO  
Cargo/Função: (12046) NIVEL FUNDAMENTAL ADMINISTRATIVO  
Un. Adm: (195740) HOSP. REG. DE SINOP  
A Partir de: 02/02/2021 Até 02/02/2021

Processo N.: 256584/2021

Nome: (90585/1) VALTEIRA FARIA SILVA  
Cargo/Função: (4989) PROFIS APOIO SERV SAUDE SUS  
Un. Adm: (197246) COORD. DE APOIO TECNICO DO CIAPS  
A Partir de: 02/05/2021 Até 02/05/2021

Processo N.: 163216/2021

Nome: (302907/1) WESLEY JACOBOWSKI DE SOUZA  
Cargo/Função: (12046) NIVEL FUNDAMENTAL ADMINISTRATIVO  
Un. Adm: (195740) HOSP. REG. DE SINOP  
A Partir de: 13/02/2021 Até 13/02/2021

Processo N.: 163216/2021

Nome: (298977/1) WILSON EBER DA SILVA GONCALVES  
Cargo/Função: (12046) NIVEL FUNDAMENTAL ADMINISTRATIVO  
Un. Adm: (195740) HOSP. REG. DE SINOP  
A Partir de: 12/02/2021 Até 12/02/2021

PUBLICADA, REGISTRADA, CUMPR-SE.  
Cuiabá-MT, 09 de Agosto de 2021.  
Gilberto Gomes de Figueiredo  
Secretário de Estado de Saúde

BOLETIM DE PESSOAL/SES/00751/2021

DE: 10/08/2021

O Secretário de Estado de Saúde no uso de suas atribuições que lhes são conferidas por lei,

Resolve: DEFERIR

Evento: LICENÇA PARA TRATAMENTO DE SAUDE/SEGURADO INSS/15

Processo N.:

Nome: (43518/2) ARLETE MARIA DE SA LIMA  
Cargo/Função: (11568) DGA-2 SERVIDOR  
Un. Adm: (196533) GAB. SECRET. ADJ. UNID. ESPECIALIZADAS  
A Partir de: 05/07/2021 Até 18/07/2021

PUBLICADA, REGISTRADA, CUMPR-SE.  
Cuiabá-MT, 09 de Agosto de 2021.  
Gilberto Gomes de Figueiredo  
Secretário de Estado de Saúde

BOLETIM DE PESSOAL/SES/00752/2021

DE: 10/08/2021

O Secretário de Estado de Saúde no uso de suas atribuições que lhes são conferidas por lei,

Resolve: DEFERIR

Evento: LICENÇA A GESTANTE/SEGURADO INSS

Processo N.: 289921/2021

Nome: (299477/2) CAROLINE SANTOS ALBACETE FRANCA  
Cargo/Função: (12038) NIVEL TECNICO ASSISTENCIAL  
Un. Adm: (195685) HOSP. REG. DE RONDONOPOLIS IRMÃELZA GIOVANELLA  
A Partir de: 04/06/2021 Até 01/10/2021

Processo N.: 282935/2021

Nome: (112108/5) LUZILEIDE APARECIDA DOS SANTOS  
Cargo/Função: (12038) NIVEL TECNICO ASSISTENCIAL  
Un. Adm: (195707) HOSP REG DOUTOR ANTONIO CARLOS SOUTO FONTES  
A Partir de: 20/06/2021 Até 17/10/2021

PUBLICADA, REGISTRADA, CUMPR-SE.  
Cuiabá-MT, 09 de Agosto de 2021.  
Gilberto Gomes de Figueiredo  
Secretário de Estado de Saúde



BOLETIM DE PESSOAL/SES/00753/2021

DE: 10/08/2021

O Secretário de Estado de Saúde no uso de suas atribuições que lhes são conferidas por lei,

Resolve: DEFERIR

Evento: LICENÇA P/ TRATAMENTO SAUDE/SEGURADO INSS

Processo N.: 240408/2021

Nome: (299124/1) NEUSA MORAES DA SILVA  
Cargo/Função: (12038) NIVEL TECNICO ASSISTENCIAL  
Un. Adm: (195740) HOSP. REG. DE SINOP  
A Partir de: 24/02/2021 Até31/07/2021

Processo N.: 24367/2021

Nome: (299370/1) SILVIO EUSTACIO VIEIRA NETO  
Cargo/Função: (12046) NIVEL FUNDAMENTAL ADMINISTRATIVO  
Un. Adm: (195758) HOSP. ESTADUAL LOUSITE FERREIRA DA SILVA  
A Partir de: 01/02/2021 Até25/03/2021

PUBLICADA, REGISTRADA, CUMPRE-SE.  
Cuiabá-MT, 09 de Agosto de 2021.  
Gilberto Gomes de Figueiredo  
Secretário de Estado de Saúde

BOLETIM DE PESSOAL/SES/00754/2021

DE: 10/08/2021

O Secretário de Estado de Saúde no uso de suas atribuições que lhes são conferidas por lei,

Resolve: DEFERIR

Evento: LICENCA PARA TRATAMENTO DE SAUDE

Processo N.:

Nome: (49108/3) ANA CLAUDIA DE MORAES  
Cargo/Função: (4912) PROFIS TEC NIV SUPERIOR SERV SAUDE SUS  
Un. Adm: (195685) HOSP. REG. DE RONDONOPOLIS IRMÂELZA GIOVANELLA  
A Partir de: 26/07/2021 Até24/08/2021

Processo N.:

Nome: (123131/1) ANTONIO CARLOS GARGIONI FILHO  
Cargo/Função: (4912) PROFIS TEC NIV SUPERIOR SERV SAUDE SUS  
Un. Adm: (195758) HOSP. ESTADUAL LOUSITE FERREIRA DA SILVA  
A Partir de: 28/07/2021 Até26/08/2021

Processo N.:

Nome: (96206/1) BRUNA MARIA BORGES DE FIGUEIREDO  
Cargo/Função: (4946) PROFIS TEC NIV MEDIO SERV SAUDE SUS  
Un. Adm: (158682) DIR.DO CENT.EST.DE REF.DE MED. E ALTA COMPLEX.

MT

A Partir de: 21/07/2021 Até03/08/2021

Processo N.:

Nome: (94955/1) CARMINDA FERREIRA DE SOUZA  
Cargo/Função: (4989) PROFIS APOIO SERV SAUDE SUS  
Un. Adm: (191078) COORD. DE APOIO ADMINISTRATIVO DO CIAPS  
A Partir de: 28/07/2021 Até10/08/2021

Processo N.:

Nome: (95648/1) EDGAR DONIZETI PACHECO DA SILVA  
Cargo/Função: (4912) PROFIS TEC NIV SUPERIOR SERV SAUDE SUS  
Un. Adm: (195685) HOSP. REG. DE RONDONOPOLIS IRMÂELZA GIOVANELLA  
A Partir de: 21/07/2021 Até03/08/2021

Processo N.:

Nome: (103152/1) ELEMAR DOS SANTOS BERTINETTI  
Cargo/Função: (4912) PROFIS TEC NIV SUPERIOR SERV SAUDE SUS  
Un. Adm: (195685) HOSP. REG. DE RONDONOPOLIS IRMÂELZA GIOVANELLA  
A Partir de: 22/07/2021 Até04/08/2021

Processo N.:

Nome: (40823/10) IONI OLIVEIRA SANTOS  
Cargo/Função: (4912) PROFIS TEC NIV SUPERIOR SERV SAUDE SUS  
Un. Adm: (152048) DIR. DO ESCRITORIO REG. DE SAUDE DE COLIDER  
A Partir de: 01/08/2021 Até29/10/2021

Processo N.:

Nome: (122623/1) IVANETE MARQUES VIANA  
Cargo/Função: (4912) PROFIS TEC NIV SUPERIOR SERV SAUDE SUS  
Un. Adm: (197246) COORD. DE APOIO TECNICO DO CIAPS  
A Partir de: 01/08/2021 Até14/08/2021

Processo N.:

Nome: (95748/1) JOSE VALTER BRAGA  
Cargo/Função: (4912) PROFIS TEC NIV SUPERIOR SERV SAUDE SUS  
Un. Adm: (118710) UNID.ESPEC. DE CONTR. MOVIMENTACAO DE PESSOAL  
A Partir de: 01/08/2021 Até01/02/2022

Processo N.:

Nome: (93155/1) LUCIANI LIMONGE OLIVEIRA  
Cargo/Função: (4912) PROFIS TEC NIV SUPERIOR SERV SAUDE SUS  
Un. Adm: (150983) GER.VIGILANCIA EM DOENCAS E AGRAVOS ENDEMICOS  
A Partir de: 26/07/2021 Até24/08/2021

Processo N.:

Nome: (96199/1) MARIA APARECIDA DE FREITAS  
Cargo/Função: (4946) PROFIS TEC NIV MEDIO SERV SAUDE SUS  
Un. Adm: (195685) HOSP. REG. DE RONDONOPOLIS IRMÂELZA GIOVANELLA  
A Partir de: 01/04/2021 Até30/04/2021

Processo N.:

Nome: (96748/1) NAIR SOARES DE ALMEIDA  
Cargo/Função: (4946) PROFIS TEC NIV MEDIO SERV SAUDE SUS  
Un. Adm: (136751) GER.DE PRODUCAO,ESTOQ.E DISTRIB.DE HEMOCOMPONENTES  
A Partir de: 30/07/2021 Até28/08/2021

Processo N.:

Nome: (52061/1) PEDRO ERNESTO PULCHERIO  
Cargo/Função: (4912) PROFIS TEC NIV SUPERIOR SERV SAUDE SUS  
Un. Adm: (196975) COORD. DE TRATAMENTO FORA DO DOMICILIO  
A Partir de: 02/08/2021 Até15/08/2021

PUBLICADA, REGISTRADA, CUMPRE-SE.  
Cuiabá-MT, 09 de Agosto de 2021.  
Gilberto Gomes de Figueiredo  
Secretário de Estado de Saúde

BOLETIM DE PESSOAL/SES/00755/2021

DE: 10/08/2021

O Secretário de Estado de Saúde no uso de suas atribuições que lhes são conferidas por lei,

Resolve: RETIFICAR

Evento: LICENCA PARA TRATAMENTO DE SAUDE

Processo N.:

Nome: (68194/5) ALESSANDRA CRISTINA FERREIRA DE MORAES  
Cargo/Função: (4946) PROFIS TEC NIV MEDIO SERV SAUDE SUS  
Un. Adm: (196541) GAB. SECRET. ADJ. DE ATENCAO E VIGILANCIA EM SAUDE  
A Partir de: 05/07/2021 Até21/07/2021

PUBLICADA, REGISTRADA, CUMPRE-SE.  
Cuiabá-MT, 09 de Agosto de 2021.  
Gilberto Gomes de Figueiredo  
Secretário de Estado de Saúde

BOLETIM DE PESSOAL/SES/00756/2021

DE: 10/08/2021

O Secretário de Estado de Saúde no uso de suas atribuições que lhes são conferidas por lei,

Resolve: AUTORIZAR

Evento: READAPTAÇÃO DE FUNÇÃO

Processo N.:

Nome: (117994/1) PEDRO DE OLIVEIRA  
Un. Adm: (195707) HOSP REG DOUTOR ANTONIO CARLOS SOUTO FONTES  
A Partir de: 10/05/2021 Até05/11/2021

PUBLICADA, REGISTRADA, CUMPRE-SE.  
Cuiabá-MT, 09 de Agosto de 2021.  
Gilberto Gomes de Figueiredo  
Secretário de Estado de Saúde

## ADMINISTRAÇÃO INDIRETA

## INDEA

## INSTITUTO DE DEFESA AGROPECUÁRIA

BOLETIM DE PESSOAL/INDEA/00312/2021

DE: 10/08/2021

O Presidente do INDEA no uso de suas atribuições que lhes são conferidas por lei,

Resolve: DEFERIR

Evento: LICENCA PARA TRATAMENTO DE SAUDE

Processo N.:

Nome: (79765/1) BENEDITO JOAQUIM MORAES ALVARES  
Cargo/Função: (3874) AGENTE FISCAL EST DEF AGRO FLOR I L9070  
Un. Adm: (149306) UNID. LOCAL DE EXECUCAO DE CACERES  
A Partir de: 14/06/2021 Até12/08/2021

Processo N.:

Nome: (79513/1) CLEBER TONELLO PEDRO  
Cargo/Função: (3870) FISCAL EST DEF AGRO E FLORESTAL L9070  
Un. Adm: (148636) COORD. DE DEFESA SANITARIA VEGETAL  
A Partir de: 14/12/2020 Até20/12/2020

Processo N.:

Nome: (110146/2) DANIELLE MALHEIROS DE ALMEIDA  
Cargo/Função: (3870) FISCAL EST DEF AGRO E FLORESTAL L9070  
Un. Adm: (148687) COORD. DE INSP. SANITARIA DE PROD.DE ORIGEM ANIMAL  
A Partir de: 26/07/2021 Até24/08/2021

Processo N.:

Nome: (123862/4) MILLENA VANDONI DE MOURA  
Cargo/Função: (3870) FISCAL EST DEF AGRO E FLORESTAL L9070  
Un. Adm: (149772) UNID. LOCAL DE EXECUCAO DE CAMPO VERDE  
A Partir de: 23/10/2020 Até03/11/2020

Processo N.:

Nome: (263079/1) RODRIGO DE FRANCA BARCELO  
Cargo/Função: (3874) AGENTE FISCAL EST DEF AGRO FLOR I L9070  
Un. Adm: (149624) UNID. LOCAL DE EXECUCAO DE PEDRA PRETA  
A Partir de: 15/12/2020 Até21/12/2020

## Processo N.:

Nome: (203728/15) WANESSA FERNANDES DAROS DE AQUINO  
Cargo/Função: (11905) AGENTE UNIVERSITARIO LC 321  
Un. Adm: (149365) UNID. LOCAL DE EXECUCAO DE INDIAVAÍ  
A Partir de: 19/03/2020 Até02/04/2020

PUBLICADA, REGISTRADA, CUMpra-SE.  
Cuiabá-MT, 09 de Agosto de 2021.  
Emanuele Gonçalves de Almeida  
Presidente do INDEA

BOLETIM DE PESSOAL/INDEA/00313/2021

DE: 10/08/2021

O Presidente do INDEA no uso de suas atribuições que lhes são conferidas por lei,

Resolve: DEFERIR

Evento: LICENCA PARA TRATAMENTO DE SAUDE EM PESSOA DA FAMILIA

## Processo N.:

Nome: (265116/1) EZEQUIEL DA SILVA NUNES  
Cargo/Função: (3876) AGENTE FISCAL EST DEF AGRO FLOR II L9070  
Un. Adm: (149586) UNID. LOCAL DE EXECUCAO DE TABAPORA  
A Partir de: 28/06/2021 Até26/08/2021

PUBLICADA, REGISTRADA, CUMpra-SE.  
Cuiabá-MT, 09 de Agosto de 2021.  
Emanuele Gonçalves de Almeida  
Presidente do INDEA

## DETRAN

## DEPARTAMENTO ESTADUAL DE TRÂNSITO

BOLETIM DE PESSOAL/DETRAN/00352/2021

DE: 10/08/2021

O Presidente do DETRAN no uso de suas atribuições que lhes são conferidas por lei,

Resolve: REMOVER

Evento: REMOCAO

## Processo N.:

Nome: (275131/4) GILMARA FREIRE QUENOIZORE  
Cargo/Função: (5430) AGENTE DO SERVICO DE TRANSITO LC 505/13  
Para Un. Adm: (155586) 9°DIAMANTINO  
A Partir de: 16/08/2021

PUBLICADA, REGISTRADA, CUMpra-SE.  
Cuiabá-MT, 09 de Agosto de 2021.  
Gustavo Reis Lobo de Vasconcelos  
Presidente do DETRAN

BOLETIM DE PESSOAL/DETRAN/00353/2021

DE: 10/08/2021

O Presidente do DETRAN no uso de suas atribuições que lhes são conferidas por lei,

Resolve: DEFERIR

Evento: LICENCA PARA TRATAMENTO DE SAUDE

## Processo N.:

Nome: (257596/1) MARCUS HENRIQUE OLIVEIRA DE ARRUDA  
Cargo/Função: (5430) AGENTE DO SERVICO DE TRANSITO LC 505/13  
Un. Adm: (155683) 35°SÃO JOSE DO RIO CLARO  
A Partir de: 27/07/2021 Até02/08/2021

PUBLICADA, REGISTRADA, CUMpra-SE.  
Cuiabá-MT, 09 de Agosto de 2021.  
Gustavo Reis Lobo de Vasconcelos  
Presidente do DETRAN

BOLETIM DE PESSOAL/DETRAN/00354/2021

DE: 10/08/2021

O Presidente do DETRAN no uso de suas atribuições que lhes são conferidas por lei,

Resolve: DEFERIR

Evento: LICENCA PARA TRATAMENTO DE SAUDE EM PESSOA DA FAMILIA

## Processo N.:

Nome: (270701/1) LETICIA GUARIM FUKUY  
Cargo/Função: (5446) AUXILIAR DO SERVICO DE TRANSITO LC 505/13  
Un. Adm: (184055) GER. DE PROCESSOS DE VEICULOS  
A Partir de: 02/07/2021 Até21/07/2021

PUBLICADA, REGISTRADA, CUMpra-SE.  
Cuiabá-MT, 09 de Agosto de 2021.  
Gustavo Reis Lobo de Vasconcelos  
Presidente do DETRAN

## DUAS COISAS CAUSAM DISTANCIAMENTO: CONSCIÊNCIA E MORTE. QUAL VOCÊ PREFERE?

Nossa saúde está perto do limite, com profissionais exaustos e famílias desoladas. O Governo do Estado está fazendo a parte dele, mas é preciso que você também faça a sua. Respeite o distanciamento social, cuide da higiene e proteja todos à sua volta. **Só é possível frear o coronavírus se todos levarem isso a sério.**



**MT  
UNIDO**  
para  
superar





**LICITAÇÃO****SECRETARIAS****SEPLAG****SECRETARIA DE ESTADO DE PLANEJAMENTO E GESTÃO****ERRATA**

Na Ata de Registro de Preços Nº 011/2021/SEPLAG - Pregão Nº 007/2021/SEPLAG - processo administrativo nº 391.310/2020/SEPLAG - publicado no Diário Oficial do Estado de Mato Grosso, no dia 14 de julho de 2021 - página 178.

Onde se lê:

LOTE 07 EXCLUSIVO ME/EPP/MEI					
CARLOS EDUARDO ZOLOIZORÉ PARECIS DE JESUS.					
ITEM	DESCRIÇÃO	UNID.	QUANT.	MARCA/MODELO	VALOR UNIT.
01	CAPA DE PROCESSO EM CARTOLINA, GRAMATURA MINIMA DE 240G/M2, COM DIMENSÕES DE 48 X 32 CM, COM 01 DOBRA NO SENTIDO VERTICAL, IMPRESSÃO COR 1X0. DEMAIS ESPECIFICAÇÕES CONSTA NO TERMO DE REFERÊNCIA. UNIDADE.	UN	21735	MARCA PRÓPRIA	R\$ 1,74
VALOR TOTAL DO LOTE R\$ 37.818,90 (Trinta e Sete Mil e Oitocentos e Dezoito Reais e Noventa Centavos).					

Leia-se:

LOTE 07 EXCLUSIVO ME/EPP/MEI					
CARLOS EDUARDO ZOLOIZORÉ PARECIS DE JESUS.					
ITEM	DESCRIÇÃO	UNID.	QUANT.	MARCA/MODELO	VALOR UNIT.
01	CAPA PARA PROCESSO EM PAPEL CARTÃO TRIPLEX PLASTIFICADA NAS FACES INTERNA E EXTERNA, GRAMATURA MINIMA DE 300 G/M2, COM DIMENSÕES DE 54 X 34 CM, COM 10 DOBRAS NO SENTIDO VERTICAL, IMPRESSÃO COR 1X0. DEMAIS ESPECIFICAÇÕES CONSTA NO TERMO DE REFERÊNCIA. UNIDADE	UN	21735	MARCA PRÓPRIA	R\$ 1,74
VALOR TOTAL DO LOTE R\$ 37.818,90 (Trinta e Sete Mil e Oitocentos e Dezoito Reais e Noventa Centavos).					

Cuiabá, 06 de agosto de 2021.

(Original assinado nos autos)

**Katiene Cetsumi Miyakawa Pinheiro**

Secretária Adjunta de Aquisições Governamentais - SEPLAG

**SEMA****SECRETARIA DE ESTADO DE MEIO AMBIENTE**

**AVISO DE LICITAÇÃO**  
**PREGÃO ELETRÔNICO Nº. 038/2021/SEMA**  
**PROCESSO Nº 268854/2019**

A SECRETARIA DE ESTADO DO MEIO AMBIENTE - SEMA, por meio de sua Pregoeira, torna público o edital de licitação cujo objeto é a "Aquisição de material de consumo para execução dos Projetos Comunitários de Educação Ambiental - PCEA, previsto no escopo do Projeto FORMAÇÃO DE AGENTES POPULARES DE EDUCAÇÃO AMBIENTAL NA AGRICULTURA FAMILIAR E IMPLEMENTAÇÃO DE PROJETOS COMUNITÁRIOS DE EDUCAÇÃO AMBIENTAL - Meta 3 Implementação de projetos comunitários de Educação Ambiental. Etapa 3.2 Realização e avaliação do projeto - PCEA. EDITAL Nº 001/2013-MMA/FNMA, CONVÊNIO Nº 06/2014 - SICONV 81789/2014", devendo ser observadas as especificações discriminadas no Anexo I - Formulário Padrão de Proposta.

**LANÇAMENTO DA PROPOSTA DE PREÇOS: dia 12 de agosto de 2021 até às 13h30min do dia 23 de agosto de 2021, como referência o horário de Cuiabá-MT.**

**ABERTURA DAS PROPOSTAS: às 14h00min do dia 23 de agosto de 2021, tendo como referência o horário de Cuiabá-MT.**

**AQUISIÇÃO DO EDITAL:** o edital está disponível na internet, no seguintes endereços: <https://aquisicoes.seplag.mt.gov.br> > acessar o portal da SEGES > Superintendências > Aquisições Governamentais. E ainda, estará disponível para consulta o processo físico na Secretaria de Estado de Meio Ambiente - SEMA, Rua C, Esquina com Rua F - Palácio Paiaguás - Centro Político Administrativo - Cuiabá/MT - CEP 78050-970, de segunda à sexta-feira em horário de expediente. No caso de dúvidas, os interessados poderão entrar em contato pelos telefones: (0\*\*65) 3613-7308 e 3613-7270 ou através do endereço eletrônico: [licitacao1@sema.mt.gov.br](mailto:licitacao1@sema.mt.gov.br).

Cuiabá - MT, 09 de agosto de 2021.

Original assinado  
**Bruna Carla Guarim**  
 Pregoeira Oficial  
 SEMA/MT

**SINFRA****SECRETARIA DE ESTADO DE INFRAESTRUTURA E LOGÍSTICA**

**AVISO DE ABERTURA DE LICITAÇÃO**  
 RDC PRESENCIAL - EDITAL n. 023/2021

**Processo n. 282473/2021 - OBJETO:** Contratação de empresa de engenharia para execução dos serviços de implantação e pavimentação da rodovia MT-490, trecho: Entr. MT-242 e a MT-485, segmento: Estaca 0+0,00 a 2,157 +1,18, com extensão de 43,14 Km. O Edital será disponibilizado no dia 10/08/2021, à partir das 14h00 (horário local), pelo endereço eletrônico [www.sinfra.mt.gov.br](http://www.sinfra.mt.gov.br) acessando o menu "documentos" e o submenu "licitações e editais". **Entrega das propostas:** Deverão ser entregues à Comissão Permanente de Licitação, instituída pela Portaria n.056/2020/CGAB/SINFRA, publicada no DOE n.27734, de 20/04/2020, páginas 16/17, na sessão pública do dia **31/08/2021, às 09:00 horas (horário local)**, na sala de Reuniões - 2º andar, localizada na Secretaria de Estado de Infraestrutura e Logística/SINFRA, localizada na Av. Hélio Hermínio Ribeiro Torquato da Silva, Centro Político Administrativo, Cuiabá/MT. A sessão pública poderá ser acompanhada em tempo real através do canal da SINFRA no link: <https://www.youtube.com/channel/UCaDskl-Vwea-9jkFp5C-M3ow>. Bem como, pelo Portal da Transparência do Estado de Mato Grosso: <http://www.transparencia.mt.gov.br/sinfra>. Informações gerais: telefone: (65) 3613-0529 e-mail: [cpl@sinfra.mt.gov.br](mailto:cpl@sinfra.mt.gov.br).

Cuiabá/MT, 09 de agosto de 2021.

Marcelo de Oliveira e Silva  
 Secretário de Infraestrutura e Logística  
 SINFRA - MT

Visto.

Rogério Sebastião Magalhães  
 Unidade de Licitação  
 UNILIC/SINFRA

**AVISO DE SUSPENSÃO**

**PREGÃO ELETRÔNICO Nº 14/2021/SINFRA**  
**Processo Administrativo 151364/2021 - SIAG nº 0151364**

A Secretaria de Estado de Infraestrutura e Logística, vem a público informar que o Pregão Eletrônico nº 14/2021/SINFRA, cujo objeto é a escolha da proposta mais vantajosa para execução dos serviços de Conservação Corretiva e Preventiva na Malha Rodoviária Estadual (Rodovias Pavimentadas e Não Pavimentadas) - Regiões 01, 02, 03, 04, 05, 06, 07, 08, 09, 10, 11, 12 e 13 equivalentes aos Lotes 01, 02, 03, 04, 05, 06, 07, 08, 09, 10, 11, 12 e 13, está SUSPENSO para resposta à impugnações ao edital, esclarecimentos e possíveis adequações dela decorrentes. Dúvidas/Esclarecimentos: [www.seplag.mt.gov.br](http://www.seplag.mt.gov.br) - (Link: <https://aquisicoes.seplag.mt.gov.br/>) E-mail: [pregao@seplag.mt.gov.br](mailto:pregao@seplag.mt.gov.br) Telefone: (65) 3613-3674.

Cuiabá-MT, 09 de agosto de 2021.

MARCELO DE OLIVEIRA E SILVA  
 Secretário de Estado de Infraestrutura e Logística  
 (original assinado)

SEDUC

## SECRETARIA DE ESTADO DE EDUCAÇÃO

AVISO DE LICITAÇÃO  
TOMADA DE PREÇOS N.º 009/2021/SEDUC  
PROCESSO ADMINISTRATIVO 119493/2021

A SECRETARIA DE ESTADO DE EDUCAÇÃO DE MATO GROSSO, torna público para conhecimento dos interessados a realização da TOMADA DE PREÇOS N.º 009/2021/SEDUC, sendo:

**OBJETO:** RETOMADA DA CONSTRUÇÃO DA ESCOLA ESTADUAL NOVA, LOCALIZADA NO MUNICÍPIO DE UNIÃO DO SUL - MT.

**DATA/HORÁRIO DE RECEBIMENTO DOS ENVELOPES:** 26/08/2021 - 09h00min à 09h30min. (HORÁRIO LOCAL).

**LOCAL DA SESSÃO PÚBLICA:** Sala de licitação da Secretaria de Estado de Educação de Mato Grosso, situada na Rua Engenheiro Edgar Prado Arze, Quadra 01, Lote 05, Setor A, Centro Político Administrativo, CEP 78.049-906, Cuiabá-MT.

**NOTA DE ESCLARECIMENTO, O EDITAL E ANEXOS:** estarão à disponíveis, no site [www.seduc.mt.gov.br](http://www.seduc.mt.gov.br) (menu "Licitação") e no Portal de Aquisições do Estado-SIAG <https://aquisicoes.gestao.mt.gov.br/sgc/faces/pub/sgc/central/EditarPageList.jsp>.

**INFORMAÇÕES:** fone: (65) 3613-6365, e-mail: [cpl@educacao.mt.gov.br](mailto:cpl@educacao.mt.gov.br). A sessão pública poderá ser acompanhada em tempo real através da transmissão no link: [https://www.youtube.com/channel/UCQOdC2-QE-J0hSsGDe\\_xlnpw/featured](https://www.youtube.com/channel/UCQOdC2-QE-J0hSsGDe_xlnpw/featured).

Cuiabá/MT, 09 de agosto de 2021.

ALAN RESENDE PORTO  
SECRETÁRIO DE ESTADO DE EDUCAÇÃO  
(Original assinado)

EXTRATO DE AUDIÊNCIA PÚBLICA Nº 002/2021 REALIZADA EM 02/08/2021 PELA SECRETARIA DE ESTADO DE EDUCAÇÃO - ESTADO DE MATO GROSSO

PROCESSO Nº 150535/2021

**OBJETIVO:** apresentar os documentos técnicos a serem licitados e posteriormente contratados pela Administração Pública, relativos Futura e eventual a aquisição de veículos, do tipo Ônibus Escolar Rural, para o transporte escolar diário de estudantes, visando atender as Unidades Educacionais das Redes Públicas Estaduais e Municipais de ensino, bem como possibilitar aos interessados a prévia manifestação quanto às exigências para a pretendida contratação, seus objetivos e resultados, e ainda, permitir a participação do maior número possível de interessados, vislumbrando a publicidade e transparência dos atos públicos.

**OBJETO:** aquisição por meio do Sistema de Registro de Preços, de veículos, do tipo Ônibus Escolar Rural, para o transporte escolar diário de estudantes, visando atender as Unidades Educacionais das Redes Públicas Estaduais e Municipais de ensino.

**DATA DE REALIZAÇÃO:** 02/08/2021

**HORA:** 09h:00min

**LOCAL:** Auditório da Secretaria de Estado de Educação de Mato Grosso, situada na Rua Engenheiro Edgar Prado Arze, Quadra 01, Lote 05, Setor A, Centro Político Administrativo, CEP 78.049-906, Cuiabá-MT.

**DOCUMENTOS:** <http://www3.seduc.mt.gov.br/web/seduc/-/8250850-licitacoes?ciclo=>

**GRAVAÇÃO:** link [https://www.youtube.com/watch?v=rUUq\\_IZRzAs](https://www.youtube.com/watch?v=rUUq_IZRzAs)

Cuiabá/MT, 09 de agosto de 2021.

ALAN RESENDE PORTO  
Secretário de Estado de Educação  
(Original Assinado)

TERMO DE RETIFICAÇÃO  
CONCORRÊNCIA PÚBLICA N.º 003/2021/SEDUC  
PROCESSO ADMINISTRATIVO 132251/2021

A Secretaria de Estado de Educação do Estado de Mato Grosso mediante o Presidente da Comissão Permanente de Licitação, designado na Portaria nº. 068/2021/GS/SEDUC/MT; torna público para conhecimento dos interessados, a correção de erro material, na publicação do Aviso de Licitação da **CONCORRÊNCIA PÚBLICA N.º 003/2021/SEDUC**, cujo objeto é a "construção da Escola Estadual Salim Felício, localizada no município de Cuiabá - MT, sendo: 16 salas de aula e quadra poliesportiva, contemplando os serviços de: planilha orçamentária, projeto arquitetônico, projeto estrutural, projeto de hidrossanitário e drenagem, projeto elétrico, projeto SPDA, projeto de lógica, projeto de prevenção contra incêndio e pânico, ART/RRT", publicada no Diário Oficial do Estado-DOE/MT, edições - nº 28.059, segunda-feira, 09 de Agosto de 2021, pág. 165 e 166.

ONDE SE LÊ:

PROCESSO ADMINISTRATIVO 132281/2021

LEIA-SE:

PROCESSO ADMINISTRATIVO 132251/2021

Ratificam-se as demais informações do Aviso

Cuiabá, 09 de agosto de 2021.

José Luiz da Silva Rodrigues Malta  
Presidente da Comissão Permanente de Licitação - CPL/02  
Original assinado nos autos

## ADMINISTRAÇÃO INDIRETA

UNEMAT

## UNIVERSIDADE DO ESTADO DE MATO GROSSO

ESTADO DE MATO GROSSO  
SECRETARIA DE ESTADO DE CIÊNCIA, TECNOLOGIA E INOVAÇÃO  
UNIVERSIDADE DO ESTADO DE MATO GROSSO  
AVISO DE RESULTADO  
PREGÃO ELETRÔNICO SRP Nº 0021/2021 - UNEMAT  
Processo nº: 0171617/2021

A UNIVERSIDADE DO ESTADO DE MATO GROSSO - UNEMAT, através do Pregoeiro designado pela Portaria nº 0140/2021 - UNEMAT, no uso de suas atribuições legais torna público para conhecimento dos interessados, que na Licitação Pública na Modalidade de Pregão Eletrônico SRP nº 0021/2021 - UNEMAT, cujo objeto é Registro de Preços para futura e eventual contratação de empresa para prestação de serviço de manutenção preventiva de calhas, incluindo aplicação de produtos de conservação e desentupimento de coletores e saídas de água pluvial, em atendimento às demandas no Campus Universitário de Nova Mutum e Campus Universitário de Tangará da Serra da Universidade de Mato Grosso - UNEMAT, conforme quantidade e especificações constantes no anexo I do Edital. Processo: 0267045/2021. O resultado da presente licitação foi declarado o seguinte:

Lote / Item	Empresa	Unid.	Quant.	Valor Unit.	Valor Total	Situação
001 ME/ EPP / 01	BRASIL TERCERIZAÇÃO E SERVIÇOS LTDA-ME CNPJ: 17.797.582/0001-81	UN	576	11,02	6.347,52	Habilitado Adjudicado

Cáceres/MT; 09 de agosto de 2021.

Samuel Longo  
Pregoeiro Oficial / Unemat

ESTADO DE MATO GROSSO  
SECRETARIA DE ESTADO DE CIÊNCIA, TECNOLOGIA E INOVAÇÃO  
UNIVERSIDADE DO ESTADO DE MATO GROSSO  
TERMO DE ADJUDICAÇÃO E HOMOLOGAÇÃO

Pregão Eletrônico SRP nº. 0018/2021 - UNEMAT  
Pregoeiro: Samuel Longo  
Portaria nº 0140/2021 - UNEMAT  
Processo: Nº. 0083502/2021

A Universidade do Estado de Mato Grosso, por intermédio de seu Reitor, no uso de suas atribuições conferidas por meio e com fulcro no art. 51, do Decreto Estadual nº 840, de 10/02/2017 e art. 4º, inciso XXI e XXII, da Lei 10.520/2002, **ADJUDICAM** os Lotes 001 ME/EPP, 002 ME/EPP E 003 ME/EPP e **HOMOLOGA** o procedimento licitatório - Pregão Eletrônico SRP nº. 0018/2021 - UNEMAT, Processo Administrativo nº 083502/2021, o qual tem por objeto o Registro de Preços para futura e eventual contratação de empresa especializada em fornecimento de materiais para manutenção e proteção da piscina do complexo esportivo na Cidade Universitária em atendimento ao Centro Interdisciplinar de pesquisas em esporte e exercício físico - vinculado ao curso de Educação Física no Campus Universitário de Cáceres da Universidade do Estado de Mato Grosso - Unemat, em conformidade com o resultado de licitação do Pregoeiro Oficial da UNEMAT.

Cáceres/MT; 09 de agosto de 2021.

Prof. Dr. Rodrigo Bruno Zanin  
Magnífico Reitor



## ATA DE REGISTRO DE PREÇOS nº 0012/2021 - UNEMAT

ATA DE REGISTRO DE PREÇOS: Nº 0012/2021 - Unemat  
 PROCESSO: Nº. 0083502/2021.  
 PREGÃO ELETRÔNICO SRP: Nº 018/2021 - Unemat.

Pelo presente instrumento, a **Fundação Universidade do Estado de Mato Grosso - Unemat**, situada na Avenida Tancredo Neves, nº 1.095, Bairro Cavahada III, CEP: 78.217-900, Cáceres/MT, CNPJ: 01.367.770/0001-30, neste ato representado pelo Magnífico Reitor **Professor Doutor Rodrigo Bruno Zanin**, inscrito no CPF sob nº. 251.503.268-01 e portadora da Cédula de Identidade sob nº 220319674 SSP/SP, **RESOLVE REGISTRAR OS PREÇOS** da(s) empresa(s) relacionadas, nas quantidades estimadas e indicadas abaixo, de acordo com as classificações obtidas no item, atendendo as condições, as especificações técnicas e as propostas oferecidas na licitação regulamentada pelo edital e anexos do **PREGÃO ELETRÔNICO SRP nº 018/2021 - Unemat**, do tipo **MENOR PREÇO POR LOTE, PROCESSO ADMINISTRATIVO nº 083502/2021**, independentemente de transcrições, constituindo esta ATA DE REGISTRO DE PREÇOS documento vinculativo e obrigacional às partes.

EMPRESA	SP COMERCIO DE MAQUINAS, EQUIPAMENTOS E SERVIÇOS LTDA
CNPJ	26.783.910/0001-81
ENDEREÇO	Rua Des. Ferreira Mendes, nº 48 Centro, Cuiabá-MT, CEP: 78.020-200
REPRESENTANTE:	Luciano da Silva Pereira CPF: 807.511.911-68 RG: 651.699-8SSP/MT
CONTATO (TELEFONE)	Fone: (065) 99968-3737
ENDEREÇO E-MAIL	Spcomercio.mes@gmail.com

Sujeitam-se as partes às normas constantes da Constituição Federal de 1988, Lei Federal nº 8666/1993 e suas eventuais alterações, Lei Federal nº 10.520/2002, Decreto Estadual nº. 840/2017, Lei Complementar nº 123/2006, Lei Estadual nº 7.696/2002, Decreto Estadual nº 635/2007 e Decreto Estadual n. 7.218/2006, sem prejuízo de outras normas aplicáveis.

## 1. DO OBJETO

1.1. Esta Ata possui o objetivo de registrar preços dos itens abaixo relacionados, no respectivo item, **para futura e eventual contratação de empresa especializada em fornecimento de materiais para manutenção e proteção da piscina do complexo esportivo na Cidade Universitária em atendimento ao Centro Interdisciplinar de pesquisas em esporte e exercício físico - vinculado ao curso de Educação Física no Campus Universitário de Cáceres da Universidade do Estado de Mato Grosso - Unemat**, conforme condições e especificações constantes nesta Ata de Registro de Preço.

Lt 001 / ME EPP - COTA PRINCIPAL						
SP COMERCIO DE MAQUINAS, EQUIPAMENTOS E SERVIÇOS LTDA CNPJ: 26.783.910/0001-81						
Item	Descrição	Unid.	Quant.	Marca Modelo	Valor Unitário R\$	Valor Total
1	ENROLADOR DE CAPA TERMICA COM VOLANTE PARA PISCINA, MEDINDO 26X13M, CONFECCIONADO EM AO INOX, TUBO DE ALUMINIO TRTADO, PLASTICO COM TRATAMENTO ANTI UV, RESISTENTE AO SOL E AOS PRODUTOS QUIMICOS.	UND	01	ACGUACAPAS	12.153,00	12.153,00

Lt 002 ME/EPP - COTA PRINCIPAL						
SP COMERCIO DE MAQUINAS, EQUIPAMENTOS E SERVIÇOS LTDA CNPJ: 26.783.910/0001-81						
Item	Descrição	Unid.	Quant.	Marca Modelo	Valor Unitário R\$	Valor Total

1	CAPA TERMICA FLUTUANTE PARA PISCINA, MEDINDO 26X13M, FABRICADA EM MATERIAL 100% POLIETILENO, COM BOLHAS REDONDAS FLUTUANTES DE 15X15MM, COM TRATAMENTO UV, COM ESPESSURA DO FILME 280 MICRAS, RESISTENCIA A RUPTURA 25 MPA, CAMADA INFERIOR CONFECCIONADO EM 100% POLIETILENO COM ADITIVO PROTETOR DE RAIOS UV E CAMADA SUPERIOR PRENSADA A AR ULTRARRESSISTENTE. M².	M²	338	ACGUACAPAS	50,22	16.974,36
---	---	----	-----	------------	-------	-----------

Lt 003 ME/EPP - COTA PRINCIPAL						
SP COMERCIO DE MAQUINAS, EQUIPAMENTOS E SERVIÇOS LTDA CNPJ: 26.783.910/0001-81						
Item	Descrição	Unid.	Quant.	Marca Modelo	Valor Unitário R\$	Valor Total
1	PENEIRA PLASTICA INJETADA EM POLIPROPILENO COM TELA DE NYLON E CABO DE ALUMINIO 1,50M. UNIDADE.	UND	02	NETUNO	123,33	246,66

## VALOR TOTAL DO REGISTRO DE PREÇO R\$ 29.374,02

1.2. O preço unitário de cada item englobará todas as despesas relativas ao objeto, bem como os respectivos custos diretos e indiretos, incluindo seguro, tributos, remunerações, despesas fiscais e financeiras, benefícios e despesas indiretas (BDI), manuais, transporte, todas as taxas e quaisquer outras necessárias ao cumprimento do objeto deste registro, e não será considerada nenhuma reivindicação adicional de pagamento ou reajustamento de preços.

## 2. DA EXPECTATIVA DE FORNECIMENTO

2.1. Esta Ata de Registro de Preço não gera a obrigação aos órgãos e entidades participantes do Registro de Preços, de contratar, possuindo característica de futura e eventual contratação de acordo com os preços, fornecedores beneficiários e condições relacionadas na licitação e propostas apresentadas.

2.2. Órgãos/Entidades participantes que responderam à **pesquisa de quantitativo nº 526** acostada ao processo administrativo e encerrada no dia **30/06/2021**, Sendo os seguintes: UNEMAT.

2.3. A utilização dos quantitativos registrados nesta Ata, pelos órgãos ou entidades participantes, será restrita ao quantitativo informado na pesquisa de demanda, conforme relatório de pesquisa anexo ao edital.

2.3.1. Os demais Órgãos ou Entidades, não participantes e demais, serão adesos na forma prevista no Decreto federal nº 7.892/2013 e Decreto Estadual nº. 840/2017 e alterações (Adesão Carona).

2.4. A utilização dos quantitativos registrados nesta Ata, pelos órgãos ou entidades participantes, será restrita ao quantitativo informado na pesquisa de demanda, conforme relatório de pesquisa anexo ao edital.

2.4.1. Excepcionalmente a Unemat poderá remanejar entre os participantes da Ata de Registro de Preços, os quantitativos registrados, desde que devidamente justificado pelo órgão adeso, conforme o artigo 77, VII do Decreto Estadual nº 840/2017.

**A PRESENTE ATA FOI ASSINADA NO DIA 09/08/2021 E POSSUI VALIDADE DE 12 MESES CONTADOS A PARTIR DA DATA DA PUBLICAÇÃO NO DIÁRIO OFICIAL DO ESTADO. ORIGINAL DEVIDAMENTE ASSINADO NOS AUTOS DA ATA DE REGISTRO DE PREÇOS Nº 012/2021 - UNEMAT, DISPONIVEL NA INTEGRA NO SITE DA UNEMAT OU NOS AUTOS.**

ESTADO DE MATO GROSSO  
SECRETARIA DE ESTADO DE CIÊNCIA TECNOLOGIA E INOVAÇÃO  
UNIVERSIDADE DO ESTADO DE MATO GROSSO

AVISO DE ABERTURA DE LICITAÇÃO  
TOMADA DE PREÇOS Nº 0004/2021 - UNEMAT  
PROCESSO ADMINISTRATIVO Nº 97579/2021

A Comissão Permanente de Licitação - CPL de que trata a Portaria nº 0141/2021 - UNEMAT, em nome da Universidade do Estado de Mato Grosso - UNEMAT, torna público, para conhecimento dos interessados, que realizará às 09:00 horas do dia 25 de agosto do ano de 2021, nas dependências do Campus Universitário de Tangará da Serra, localizado na Rodovia MT 358 KM 07 Jardim Aeroporto CEP 78300-000- Cidade: Tangará da Serra - MT - Telefone: (65) 3311 - 4900, o procedimento licitatório na Modalidade TOMADA DE PREÇOS, TIPO MENOR PREÇO, cujo objeto é Seleção de Empresa de Engenharia - Área Civil, para a Conclusão dos serviços de construção do Centro Integrado Cerrado de Pesquisa, para atender a demanda dos Programas de Pós-graduação Strictu Sensu em desenvolvimento no Campus Universitário de Tangará da Serra da Universidade do Estado de Mato Grosso, no município de Tangará da Serra, referente ao convênio nº 01.12.0297.00 - FINEP e 01.16.0024.00 - FINEP, tudo de acordo com as especificações contidas no Edital de licitação e mediante condições estabelecidas pela Lei n.º 8.666, de 21 de junho de 1993 e suas alterações posteriores. O Edital completo e o projeto executivo estará à disposição dos interessados a partir desta publicação, na sala da Comissão Permanente de Licitação no endereço supracitado, das 08:00 as 12:00 e das 14:00 as 18:00 h ou no site da Unemat [www.unemat.br/licitacoes](http://www.unemat.br/licitacoes) e da [www.gestao.mt.gov.br](http://www.gestao.mt.gov.br) - (Link: Portal de Aquisições) ou pelo e-mail: [licitacao@unemat.br](mailto:licitacao@unemat.br), maiores informações pelo tel. (65) 3221-0014.

Cáceres/MT, 06 de agosto de 2021.

**Samuel Longo**  
Presidente da Comissão Permanente de Licitação

ESTADO DE MATO GROSSO  
SECRETARIA DE ESTADO DE CIÊNCIA TECNOLOGIA E INOVAÇÃO  
UNIVERSIDADE DO ESTADO DE MATO GROSSO

AVISO DE ABERTURA DE LICITAÇÃO  
TOMADA DE PREÇOS Nº 0005/2021 - UNEMAT  
PROCESSO ADMINISTRATIVO Nº 97601/2021

A Comissão Permanente de Licitação - CPL de que trata a Portaria nº 0141/2021 - UNEMAT, em nome da Universidade do Estado de Mato Grosso - UNEMAT, torna público, para conhecimento dos interessados, que realizará às 14:00 horas do dia 25 de agosto do ano de 2021, nas dependências do Campus Universitário de Tangará da Serra, localizado na Rodovia MT 358 KM 07 Jardim Aeroporto CEP 78300-000- Cidade: Tangará da Serra - MT - Telefone: (65) 3311 - 4900, o procedimento licitatório na Modalidade TOMADA DE PREÇOS, TIPO MENOR PREÇO, cujo objeto é Seleção de Empresa de Engenharia - Área Civil, para a Conclusão da Ampliação do Laboratório de Pesquisa para atender a demanda dos Programas de Pós-graduação Strictu Sensu em Genética e Melhoramento de Plantas em desenvolvimento no Campus Universitário de Tangará da Serra da Universidade do Estado de Mato Grosso, no município de Tangará da Serra, referente ao convênio nº 01.12.0479-00 - FINEP, tudo de acordo com as especificações contidas no Edital de licitação e mediante condições estabelecidas pela Lei n.º 8.666, de 21 de junho de 1993 e suas alterações posteriores. O Edital completo e o projeto executivo estará à disposição dos interessados a partir desta publicação, na sala da Comissão Permanente de Licitação no endereço supracitado, das 08:00 as 12:00 e das 14:00 as 18:00 h ou no site da Unemat [www.unemat.br/licitacoes](http://www.unemat.br/licitacoes) e da [www.gestao.mt.gov.br](http://www.gestao.mt.gov.br) - (Link: Portal de Aquisições) ou pelo e-mail: [licitacao@unemat.br](mailto:licitacao@unemat.br), maiores informações pelo tel. (65) 3221-0014.

Cáceres/MT, 06 de agosto de 2021.

**Samuel Longo**  
Presidente da Comissão Permanente de Licitação

MTI

EMPRESA MATO-GROSSENSE DE TECNOLOGIA DA INFORMAÇÃO

AVISO DE ABERTURA DE LICITAÇÃO  
PREGÃO ELETRÔNICO N.º 009/2021/MTI

O Diretor Presidente da Empresa Mato-grossense de Tecnologia da Informação - MTI, torna público a **ABERTURA** do Pregão Eletrônico nº 009/2021/MTI - Processo nº 112453/2021.

**OBJETO:** Contratação de empresa especializada em locação de veículos automotores para uso nas atividades técnicas e administrativas, para a Empresa Mato-grossense de Empresa Mato-grossense de Tecnologia da Informação - MTI.

**ABERTURA DAS PROPOSTAS** no dia 01/09/2021 às 09h00min  
**INÍCIO DA SESSÃO:** 09h:00min, (Horário Local - MT), através do site <http://seplag.mt.gov.br/index.php> link: Portal de Aquisições (<https://aquisicoes.gestao.mt.gov.br/>).

**DISPONIBILIZAÇÃO DO EDITAL:** <https://aquisicoes.seplag.mt.gov.br/> - (Link: Portal de Aquisições) e no <http://mti.mt.gov.br>, no menu Transparência - Licitações e Contratos.

**TELEFONE:** (0\*65)3613-3012

**SITE DA REALIZAÇÃO:** <https://aquisicoes.seplag.mt.gov.br/> SIAG:  
<https://aquisicoes.seplag.mt.gov.br/>

Cuiabá-MT, 09 de agosto de 2021.

**ANTÔNIO MARCOS SILVA DE OLIVEIRA**  
DIRETOR PRESIDENTE - MTI



- **Eu prometo que vou mudar, ele me disse.**



- **Eu espero que sim. Só não esperei para descobrir.**

*Se você passa por isso ou conhece alguém que passa, não se cale. Precisamos conversar sobre violência doméstica e como superá-la.*

**NÃO CALE. FALE.**



Violência contra a mulher é crime. Denuncie. Ligue **180**





**- Você nunca vai achar alguém como eu, ele me disse.**

**- Ainda bem. Por isso, eu descobri como há gente boa no mundo.**



*Se você passa por isso ou conhece alguém que passa, não se cale. Precisamos conversar sobre violência doméstica e como superá-la.*

**NÃO  
CALE.  
FALE.**



Governo de  
**Mato  
Grosso**

*Violência contra a mulher é crime. Denuncie. Ligue* **180**.

## DEFENSORIA PÚBLICA

## EXTRATO DO 3º TERMO ADITIVO AO CONTRATO Nº 053.2018-DP/MT

**Contratante:** DEFENSORIA PÚBLICA DO ESTADO DE MATO GROSSO.  
**Contratada:** COPLAN CONSULTORIA E PLANEJAMENTO EIRELI EPP.  
**Objeto:** O presente termo aditivo objetiva prorrogar o prazo de vigência do contrato nº 053/2018 por mais 12 (doze) meses.  
**Vigência:** O prazo de vigência do termo aditivo terá início em 05/11/2021 e término em 05/11/2022, podendo ser modificado por mútuo acordo entre as partes.  
**Fundamento Legal:** Artigo 51, da Lei Federal nº 8.245/1991, bem como na Lei Federal 8.666/1993, Processo nº 6115/2021.  
**Data de Assinatura:** 05/08/2021  
**Assinam:** 1º Subdefensor Público Geral - Rogério Borges Freitas, Rep. Legal - Arlindo Lenzi

## EXTRATO DO 8º TERMO ADITIVO AO CONTRATO Nº 042.2015-DP/MT

**Locatária:** DEFENSORIA PÚBLICA DO ESTADO DE MATO GROSSO.  
**Locador:** EDUARDO PIRES  
**Objeto:** Prorrogar o prazo de vigência do Contrato nº 042/2015, por mais 12 (DOZE) meses;  
 Reajustar o valor concernente à locação do imóvel, em aproximadamente 15,02. % (quinze vírgula zero dois por cento), em comum acordo entre as partes.  
**Vigência:** 19/10/2021 a 19/10/2022, podendo ser modificado por mútuo acordo entre as partes.  
**Fundamento Legal:** No artigo 51, da Lei Federal nº 8.245/1991, bem como na Lei Federal 8.666/1993, Processo nº 5380/2021.  
**Data de Assinatura:** 30/07/2021  
**Assinam:** 1º Subdefensor Público Geral do Estado - Rogério Borges Freitas - Rep. Legal do Locador - Eduardo Pires.

**DECISÕES DA DÉCIMA SEGUNDA REUNIÃO EXTRAORDINÁRIA DO CONSELHO SUPERIOR DA DEFENSORIA PÚBLICA DO ESTADO DE MATO GROSSO. REALIZADA EM 27/07/2021.****Processos julgados em 27/07/2021.**

1º. Processo nº: 397470/2020. Requerentes: DP/MT - Dra Janaina Yumi Osaki e Dra. Giovanna Mariely da Silva Santos. Assunto: Requer a edição de resolução referente a implementação de ações afirmativas voltadas para pretos(as), pardos(as), indígenas e quilombolas. Conselheira Relatora: Dra. Laysa Bitencourt Pereira.

**DECISÃO: "Por maioria e desempate proferido pelo Exmo. Presidente, Dr. Clodoaldo Aparecido Gonçalves de Queiróz (5x4), o Conselho Superior, acompanhou a proposta de resolução apresentada pela Exma. Conselheira Relatora, Dra. Laysa Bitencourt Pereira, nos seguintes termos: nos concursos e seleções públicas da Defensoria Pública do Estado de Mato Grosso para o provimento de cargos de membros, servidores e de estagiários, será assegurada a reserva de vagas aos negros (pretos e pardos) e quilombolas, em percentual de 20% (vinte por cento) e indígenas, em percentual de 5% (cinco por cento). A resolução nº. 140/2021/CSDP seguirá para publicação"**

2º. Processo nº. 487014/2021- Coplan nº. 13068/2020. Requerente: DP/MT - Dr. Júlio Vicente Andrade Diniz. Assunto: Requerimento de alteração da Resolução nº. 47/2011/CSDP, visando revogar o § 1º do art. 3º ou, subsidiariamente, para alterá-lo de modo a estabelecer o período mínimo de férias de 05 (cinco) dias para usufruto das férias individuais. Conselheiro Relator: Dr. Vinicius Ferrarin Hernandez.

**DECISÃO: "Por maioria de votos (7x3), o Conselho Superior, desacolheu o pleito de alteração da Resolução nº. 47/2011/CSDP, nos exatos termos do voto proferido pelo Exmo. Conselheiro Relator: Dr. Vinicius Ferrarin Hernandez"**

Cuiabá, 27 de julho de 2021.

**Clodoaldo Aparecido Gonçalves de Queiróz**  
 Presidente do Conselho Superior

## ATO Nº 0109/2021

**O DEFENSOR PÚBLICO-GERAL DO ESTADO DE MATO GROSSO**, no uso de suas atribuições institucionais, especialmente a conferida pelo Art. 11, incisos I e V, da Lei Complementar nº 146, de 29 de dezembro de 2003, resolve nomear **DANIELLY PRISCILA PAIVA FRUTUOSO** no cargo de Assessora Jurídica (DP-CNE-III), com atuação junto a Defensora Pública Tainah da Silva Teixeira de Oliveira, nos termos da Lei nº 10.773, de 05 de dezembro de 2018, com efeitos a partir da data da publicação.

Cuiabá/MT, 09 de agosto de 2021.

**CLODOALDO APARECIDO GONÇALVES DE QUEIROZ**  
 Defensor Público-Geral do Estado de Mato Grosso

## PORTARIA Nº 0953/2021/SDPG

**O PRIMEIRO SUBDEFENSOR PÚBLICO-GERAL DO ESTADO DE MATO GROSSO**, no uso de suas atribuições legais e institucionais, conferidas pelo art. 13 - Seção I - A da Lei 146/2003 com redação modificada pela Lei Complementar 608/2018;

## RESOLVE:

**Art. 1º CONCEDER** ao Defensor Público Thiago Alexander Amaral e Silva, matrícula 101004127, usufruto de 01 (um) dia de folga compensatória, para ser usufruída no dia 13.08.2021, referente ao plantão integrado, conforme procedimento nº 004155/2021.

**Art. 2º CONCEDER** ao Defensor Público Savio Ricardo Cantadori Copetti, matrícula 100168, usufruto de 03 (três) dias de férias compensatórias, para serem usufruídas nos dias 01.09.2021 a 03.09.2021, referente ao plantão integrado, conforme procedimento nº 004171/2021.

**Art. 3º CONCEDER** ao Defensor Público Savio Ricardo Cantadori Copetti, matrícula 100168, usufruto de 01 (um) dia de folga compensatória, para ser usufruída no dia 06.09.2021, referente ao plantão integrado, conforme procedimento nº 004172/2021.

**Art. 4º CONCEDER** a Defensora Pública Kelly Christina Veras Otacio Monteiro, matrícula 100210, usufruto de 03 (três) dias de férias compensatórias, para serem usufruídas nos dias 08.09.2021 a 10.09.2021, referente ao plantão integrado, conforme procedimento nº 004185/2021.

**Art. 5º CONCEDER** ao Defensor Público Bruno Cury de Moraes, matrícula 101003824, usufruto de 01 (um) dia de folga compensatória, para ser usufruída no dia 16.08.2021, referente ao plantão integrado, conforme procedimento nº 004190/2021.

**Art. 6º CONCEDER** ao Servidor Público Vinicius Martini, matrícula 101080, usufruto de 20 (vinte) dias de férias individuais, para serem usufruídas nos dias 13/09/2021 a 02/10/2021, referente ao período aquisitivo 2019/2020, conforme procedimento 004162/2021.

**Art. 7º CONCEDER** a Servidora Pública Bruna Prochnow Nagai, matrícula 101003681, usufruto de 20 (vinte) dias de férias individuais, para serem usufruídas nos dias 20/09/2021 a 09/10/2021, referente ao período aquisitivo 2019/2020, conforme procedimento 004169/2021.

**Art. 8º CONCEDER** a Servidora Pública Djessica Isadora Sousa da Silva, matrícula 100911, usufruto de 02 (dois) dias de férias compensatórias, para serem usufruídas nos dias 30.08.2021 e 31.08.2021, referente ao plantão integrado, conforme procedimento nº 004176/2021.

**Art. 9º CONCEDER** a Servidora Pública Debora Martins Vilela, matrícula 100634, usufruto de 01 (um) dia de folga compensatória, para ser usufruída no dia 09.08.2021, referente ao plantão integrado, conforme procedimento nº 004179/2021.

**Art. 10. CONCEDER** a Servidora Pública Nickole Sanchez Frizzarim, matrícula 100842, usufruto de 03 (três) dias de férias compensatórias, para serem usufruídas nos dias 08.09.2021 a 10.09.2021, referente ao plantão integrado, conforme procedimento nº 004180/2021.



**Art. 11. CONCEDER** a Servidora Pública Luciene Bispo Martins, matrícula 100814, usufruto de 10 (dez) dias de férias individuais, para serem usufruídas nos dias 08/09/2021 a 17/09/2021, referente ao período aquisitivo 2019/2020, conforme procedimento nº 004183/2021.

**Art. 12. CONCEDER** ao Servidor Público Paulo Victor Maia, matrícula 100457, usufruto de 01 (um) dia de folga compensatória, para ser usufruída no dia 11.08.2021, referente ao plantão integrado, conforme procedimento nº 004184/2021.

Cuiabá/MT, 09 de agosto de 2021.

**ROGERIO BORGES FREITAS**  
Primeiro Subdefensor Público-Geral do Estado de Mato Grosso

**EXTRATO DE DISPENSA DE LICITAÇÃO N. 010/2021/DPMT**

**Processo nº:** 3198/2020

**Contratante:** DEFENSORIA PÚBLICA DO ESTADO DE MATO GROSSO.

**Contratado:** EMPREENDIMENTO COMERCIAL VITORIA SPE LTDA.

**Objeto:** O presente procedimento, conforme projeto básico, tem por objeto

a locação do imóvel urbano situado na Avenida Historiador Rubens de Mendonça (Avenida do CPA), Edifício Pantanal Business, Bairro Bosque da Saúde, Cuiabá/MT, para a unificação dos Núcleos da Capital: 1) Núcleo Fundiário, 2) Núcleo Cível, 3) Núcleo de Iniciais, 4) Balcão da Cidadania, 5) Segunda Instância Cível, 6) Segunda Instância Criminal, 7) Núcleo de Defesa do Consumidor, 8) Núcleo de Defesa da Mulher, 9) Ouvidora-Geral, 10) Corregedoria-Geral, 11) Escola Superior, 12) Conselho Superior e 13) alguns setores administrativos.

**Valor Mensal:** R\$197.272,83 (cento e noventa e sete mil, duzentos e setenta e dois reais e oitenta e três centavos).

**Dotação Orçamentaria:** 10101.0001.03.122.036.2005.9900.339000000.100.8.1

**Elemento Despesa:** 39

**Fundamento:** Artigo 24, X da Lei nº 8.666/93.

Cuiabá, 06 de agosto de 2021

(Original Assinado)

**ROGÉRIO BORGES FREITAS**  
PRIMEIRO SUBDEFENSOR PÚBLICO-GERAL

# PODER EXECUTIVO MUNICIPAL

## PREFEITURA MUNICIPAL DE BRASORTE

### PREFEITURA MUNICIPAL DE BRASORTE ERRATA

#### PREGÃO PRESENCIAL Nº 034/2021

Onde se lê: HOMOLOGAÇÃO. Leia-se: Licitação FRACASSADA. Essa errata diz respeito a publicação anterior do Pregão Presencial 034/2021, que se tratava de uma homologação, cujo objeto é Registro de Preços para futura e eventual Aquisição de equipamentos de proteção individual (EPI'S) para atender as necessidades da Secretaria Municipal de Saúde, porém, trata-se de uma LICITAÇÃO FRACASSADA. Brasnorte/MT, 09 de agosto de 2021.

**David Eduardo Caeron Magrini - Pregoeiro.**  
ASPLEMAT Publicações 65.3642-6515

## PREFEITURA MUNICIPAL DE CAMPINÁPOLIS

### AVISO DE EDITAL

#### CHAMADA PÚBLICA PARA CREDENCIAMENTO Nº 01/2021

O Município de Campinápolis, por meio da Prefeitura Municipal de Campinápolis - MT, torna público o Edital da Chamada Pública para o Credenciamento nº 01/2021 Credenciamento de empresas para prestação de serviços como CASA DE APOIO na Cidade de Cuiabá-MT, para atender pacientes encaminhados pela secretaria de Saúde do Município de Campinápolis -MT. Edital completo no site: [www.campinapolis.mt.gov.br](http://www.campinapolis.mt.gov.br). Informações: e-mail: [licitapm2013@hotmail.com](mailto:licitapm2013@hotmail.com) ou fone (66) 3437-1992. Campinápolis-MT, 09/08/2021.

**Ricardo Macelly Veloso Silva - CPL.**  
ASPLEMAT Publicações 65.3642-6515

## PREFEITURA MUNICIPAL DE CAMPO NOVO DO PARECIS

### AVISO DE LICITAÇÃO

#### EDITAL DE PREGÃO PRESENCIAL RP 019/2021

ABERTURA: 23 de agosto de 2021. CREDENCIAMENTO: a partir das 08h00min. INÍCIO DA SESSÃO: 23 de agosto às 08h15min. OBJETO: REGISTRO DE PREÇO para futura e eventual contratação de empresa especializada para prestação de serviços de retirada e colocação de tubulação e bombas em poços artesanais e pescaria da bomba do poço artesiano. LOCAL DA REALIZAÇÃO DO CERTAME: Sala de Reuniões dos Conselhos, localizada na Av. Mato Grosso, 206NE, centro, Campo Novo do Parecis - MT. Maiores informações poderão ser obtidas junto a Divisão de Licitações, no Paço Municipal Euclides Horst, ou pelo telefone 65 3382 5100 / 5108, o edital na íntegra poderá ser retirado pelo site: [www.campovodoparecis.mt.gov.br](http://www.campovodoparecis.mt.gov.br) Campo Novo do Parecis-MT, 09 de agosto de 2021.

**Leandro Nery Varaschin.** Pregoeiro

### AVISO DE LICITAÇÃO

#### EDITAL DE PREGÃO PRESENCIAL RP 020/2021

ABERTURA: 24 de agosto de 2021. CREDENCIAMENTO: a partir das 08h00min. INÍCIO DA SESSÃO: 24 de agosto às 08h15min. OBJETO: REGISTRO DE PREÇOS para futura e eventual aquisição de artefatos de

madeira de lei serrada para pontes, caixaria e uso em geral. LOCAL DA REALIZAÇÃO DO CERTAME: Sala de Reuniões dos Conselhos, localizada na Av. Mato Grosso, 206NE, centro, Campo Novo do Parecis - MT. Maiores informações poderão ser obtidas junto a Divisão de Licitações, no Paço Municipal Euclides Horst, ou pelo telefone 65 3382 5100 / 5108, o edital na íntegra poderá ser retirado pelo site: [www.campovodoparecis.mt.gov.br](http://www.campovodoparecis.mt.gov.br) Campo Novo do Parecis-MT, 09 de agosto de 2021.

**Leandro Nery Varaschin.** Pregoeiro  
K3 Publicações em Jornais - [k3publicacao@gmail.com](mailto:k3publicacao@gmail.com)

## PREFEITURA MUNICIPAL DE CAMPO VERDE

### HOMOLOGAÇÃO DO PREGÃO Nº 099/2021

A Prefeitura Municipal de Campo Verde-MT torna pública a HOMOLOGAÇÃO DO PREGÃO Nº 099/2021 - REGISTRO DE PREÇOS PARA FUTURA E EVENTUAL AQUISIÇÃO DE TROFÉUS E MEDALHAS, onde sagraram-se vencedoras as empresas: CLARO COMUNICAÇÃO VISUAL EIRELI - EPP, CNPJ nº 08.349.487/0001-24, que totalizou o valor de R\$ 87.531,29 (oitenta e sete mil, quinhentos e trinta e um reais e vinte e nove centavos); e APP LOCAÇÃO DE OUTDOORS E PAINÉIS LTDA - ME, CNPJ nº 13.190.929/0001-72, com o total de R\$ 33.496,92 (trinta e três mil, quatrocentos e noventa e seis reais e noventa e dois centavos). O lote 10 resultou em fracassado. Campo Verde, 09 de agosto de 2021. Fabrícia R. Zago - Pregoeira.

### AVISO DE PREGÃO Nº 112/2021

A Prefeitura Municipal de Campo Verde, através da Comissão de Licitação, torna público o REGISTRO DE PREÇOS PARA FUTURA E EVENTUAL CONTRATAÇÃO DE EMPRESA PRESTADORA DE SERVIÇOS DE LOCAÇÃO DE RETROESCAVADEIRA na modalidade Pregão (presencial) nº 112/2021 a se realizar no dia 20/08/2021 às 08h, na sede da Prefeitura Municipal de Campo Verde. Retirada de edital [www.campoverde.mt.gov.br](http://www.campoverde.mt.gov.br). Para esclarecimentos: e-mail: [compras@campoverde.mt.gov.br](mailto:compras@campoverde.mt.gov.br) ou telefone (66) 3419-1244. Em conformidade com a legislação vigente em vigor. Campo Verde - MT, 09 de agosto de 2021.

**Hélida B. M. P. Hubner**  
Pregoeira

### AVISO DE PREGÃO Nº 111/2021

A Prefeitura Municipal de Campo Verde, através da Comissão de Licitação, torna público o REGISTRO DE PREÇOS PARA FUTURA E EVENTUAL AQUISIÇÃO DE TUBOS DE CONCRETO PARA ÁGUAS PLUVIAIS (MANILHAS), BANCO DE JARDIM COM ENCOSTO FABRICADO EM CONCRETO, PAVER 16 FACES, MOURÕES DE CONCRETO, BRITA, PEDRISCO, GRANILHA E PÓ DE PEDRA na modalidade Pregão (presencial) nº 111/2021 a se realizar no dia 19/08/2021 às 09h, na sede da Prefeitura Municipal de Campo Verde. Retirada de edital [www.campoverde.mt.gov.br](http://www.campoverde.mt.gov.br). Para esclarecimentos: e-mail: [compras@campoverde.mt.gov.br](mailto:compras@campoverde.mt.gov.br) ou telefone (66) 3419-1244. Em conformidade com a legislação vigente em vigor. Campo Verde - MT, 09 de agosto de 2021.

**Hélida B. M. P. Hubner**  
Pregoeira

**HOMOLOGAÇÃO DO PREGÃO Nº 094/2021**

A Prefeitura Municipal de Campo Verde-MT torna pública a HOMOLOGAÇÃO do PREGÃO Nº 094/2021 - REGISTRO DE PREÇO PARA FUTURA E EVENTUAL CONTRATAÇÃO DE EMPRESA PRESTADORA DE SERVIÇOS DE MANUTENÇÃO CORRETIVA E PREVENTIVA DE ARES-CONDICIONADOS, COM FORNECIMENTO DE PEÇAS, onde sagraram-se vencedoras as empresas: VITÓRIA REFRIGERAÇÃO LTDA - ME, CNPJ nº 23.861.484/0001-69, vencedora do lote 01; e KELLY APARECIDA NEVES RAMOS - MEI, CNPJ nº 36.728.010/0001-95, vencedora dos lotes 02, 03, 04, 05, 06 e 07. Campo Verde, 09 de agosto de 2021. Héliida Hübner - Pregoeira.

**PREFEITURA MUNICIPAL DE CARLINDA****PORTARIA DE APROVAÇÃO DE PROJETO**

PORTARIA Nº 125 DE JULHO/2021.

“DISPÕE SOBRE A APROVAÇÃO DO PROJETO DE **PAVIMENTAÇÃO ASFÁLTICA E DRENAGEM DE ÁGUAS PLUVIAIS** NA PERIMETRAL CUIABÁ, AV. PORTO ALEGRE E RUA VER. ALMIR J. FIGUEIREDO NO BAIRRO BOA VISTA NO MUNICÍPIO DE CARLINDA/MT, E DÁ OUTRAS PROVIDÊNCIAS”.

CARMELINDA LEAL MARTINES COELHO, PREFEITO MUNICIPAL, DE CARLINDA/MT, NO USO DAS ATRIBUIÇÕES QUE LHE SÃO CONFERIDAS EM LEI, PELA PRESENTE PORTARIA, RESOLVE:

ARTIGO 1º Por meio desta Portaria, através do Setor de Engenharia do Município de Carlinda/MT, tornar público a APROVAÇÃO DO PROJETO DE **PAVIMENTAÇÃO ASFÁLTICA E DRENAGEM DE ÁGUAS PLUVIAIS**, conforme discriminação abaixo:

EXPEDIENTE	OBJETO	RESPONSÁVEL PELA ELABORAÇÃO
APROVAÇÃO DO PROJETO	PAVIMENTAÇÃO ASFÁLTICA E DRENAGEM DE ÁGUAS PLUVIAIS. ÁREA DE PAVIMENTAÇÃO ASFÁLTICA EM TSD: 13.138,92 M².	GUILHERME BORGES LEAL GUEDES ENGENHEIRO CIVIL CREA: 121.878.638-8

PROFISSIONAIS RESPONSÁVEL PELA APROVAÇÃO: ENGENHEIRO CIVIL (a): **ANDRÉ JASTER**  
CREA: **CREA/MT 047933**

.....ARTIGO 2º Esta Portaria entra em vigor na data de sua publicação, revogadas as disposições em contrário.

Carlinda - MT, 19 de Julho de 2021.

**Carmelinda Leal Martines Coelho**  
Prefeito (a) Municipal

**André Jaster**  
Engenheiro Civil  
CREA-MT 047933

**PREFEITURA MUNICIPAL DE COLIDER****AVISO DE ANULAÇÃO DE LICITAÇÃO - PREGÃO PRESENCIAL Nº 023/2021 - SRP**

A PREFEITURA MUNICIPAL DE COLIDER/MT, torna público para conhecimento dos interessados que, fica ANULADA a licitação sob modalidade **PREGÃO PRESENCIAL Nº 023/2021**, do tipo menor preço por lote, cujo objeto refere-se ao **registro de preços para futura e eventual contratação de empresa para prestar serviços de poda de árvores no município de Colider/MT**. Abre-se o prazo de 05 (cinco) dias úteis, a contar desta publicação, havendo interesse, para interposição de recurso, de acordo com o que determinam os artigos. 49 e 109 da Lei Federal nº 8.666/93. Maiores informações no telefone (066) 3541-6300.

Colider/MT, 09 de agosto de 2021

**ANA PAULA ZAMONER**  
Pregoeira Oficial

Publique-se

**TERMO DE CANCELAMENTO UNILATERAL DE REGISTRO DE PREÇOS  
ATA DE REGISTRO DE PREÇOS Nº 003/2021 - PREGÃO ELETRÔNICO Nº 001/2021**

A Prefeitura Municipal de Colider/MT, torna público, para conhecimento dos interessados, que fica cancelado, a partir de 10/08/2021, o fornecimento dos produtos citados nos itens nº 01 (etanol) e 02 (gasolina) da Ata de Registro de Preços nº 003/2021, na qual a empresa **J. R. VINHA & VINHA LTDA EPP** era detentora do direito de fornecimento dos produtos dos itens acima mencionados inscrita no CNPJ nº 24.416.756/0001-84 era detentora do direito de fornecimento dos produtos dos itens acima mencionados. O presente cancelamento se dá por ato unilateral da **PREFEITURA MUNICIPAL DE COLIDER** com base no Art. 79, inciso I da Lei 8.666/93 c/c o item 10.2.1, da mencionada Ata. É assegurada a empresa Detentora do Registro de Preços o direito de percepção de valores referente aos produtos fornecidos até dia 09/08/2021. Não será aplicada a empresa Detentora do Registro de Preços, nenhuma penalidade ou suspensão temporária do direito de licitar ou de contratar com a Administração Municipal. Reitera-se que o foro para dirimir conflitos decorrentes do presente Termo de Cancelamento, é o da Comarca de Colider/MT.

Colider/MT, 09 de agosto de 2021

**HEMERSON LOURENÇO MÁXIMO**  
Prefeito Municipal

Publique-se

Colider/MT, 19 de Fevereiro de 2020.

**À EMPRESA:**  
**WALERIA DOS S CORDEIRO EIRELI ME**  
**ATT. SRA. WALERIA DOS SANTOS CORDEIRO**

**REF. PREGÃO PRESENCIAL Nº 030/2019**  
**ATA DE REGISTRO DE PREÇOS Nº 095/2019**

**NOTIFICAÇÃO**

A Prefeitura Municipal de Colider/MT, através de seu Pregoeiro oficial e com base na ata da sessão do dia 18/02/2020 as 16:00 horas, NOTIFICA esta empresa, que foi cancelado, a partir de 19/02/2020, o fornecimento dos produtos citados nos itens nº 06, 10, 12, 22, 23, 24, 27, 36, 75, 124, 242, 270, 274, 275, 276, 277, 304, 305, 307, 308, 309, 311, 312, 313, 314, 315, 319, 320, 322, 323, 324, 327, 329, 330, 331, 332 e 333 da Ata de Registro de Preços nº 095/2019, na qual a empresa **WALERIA DOS S CORDEIRO EIRELI ME**, inscrita no CNPJ nº 30.985.777/0001-13 era detentora do direito de fornecimento, bem como da suspensão da citada empresa pelo prazo de 365 (trezentos e sessenta e cinco) dias, iniciando-se o prazo em 19/02/2020 e terminando em 17/02/2021. Estaremos publicando na imprensa oficial o aviso do presente cancelamento e de sanção administrativa. Segue copia do termo de cancelamento de registro de preços em anexo.

Sendo o que tinha para o momento;

**ERIVALDO EVARISTO DE LIMA**  
Pregoeiro Oficial

**AVISO DE SANÇÃO ADMINISTRATIVA**  
**ATA DE REGISTRO DE PREÇOS Nº 095/2019 - PREGÃO PRESENCIAL**  
**Nº 030/2019**

A Prefeitura Municipal de Colider/MT, através do Prefeito Sr. NOBORU TOMIYOSHI, no uso de suas atribuições legais, comunica a quem interessar possa, que aplicou à empresa **WALERIA DOS S CORDEIRO EIRELI ME**, inscrita no CNPJ nº 30.985.777/0001-13, a sanção administrativa de suspensão temporária de participação em licitação e impedimento de contratar com a Prefeitura Municipal de Colider/MT, pelo período de 365 (trezentos e sessenta e cinco) dias, iniciando-se o prazo em 19/02/2020 e terminando em 17/02/2021. Motivo: Não entrega dos produtos.

Colider/MT, em 19 de Fevereiro de 2020.

**NOBORU TOMIYOSHI**  
Prefeito Municipal

Publique-se

Colider/MT, 20 de Fevereiro de 2020.

**A EMPRESA:**  
**SEGUNDA..... - ME**  
**ATT. SR. ....**

**CONVOCAÇÃO**

A Prefeitura Municipal de Colíder/MT, através do Prefeito Sr. NOBORU TOMIYOSHI, no uso de suas atribuições legais e considerando o cancelamento de todos os itens da empresa **WALERIA DOS S CORDEIRO EIRELI ME**, inscrita no CNPJ nº 30.985.777/0001-13 na Ata de Registro de Preços nº 095/2019, vem através do presente **CONVOCAR** a empresa **SEGUNDA COLOCADA..... - ME**, inscrita no CNPJ nº ....., segunda colocada na classificação das propostas dos itens ..... referente ao **Pregão Presencial nº 030/2019**, cujo objeto trata-se de registro de preços para futura e eventual aquisição de gêneros alimentícios, carnes, hortifrutigranjeiros, materiais de limpeza e utensílios, para a manutenção das diversas secretarias do município de Colíder/MT. Para que possamos dar continuidade na execução das atividades desta municipalidade, se faz necessário que esta empresa se manifeste sobre a possibilidade de fornecimento dos produtos, no mesmo prazo e nas mesmas condições em que a empresa WALERIA DOS S CORDEIRO EIRELI ME foi contratada. Caso vossa senhoria se manifeste positivamente, se faz necessário que a mesma apresente uma nova proposta devidamente atualizada, em papel timbrado devidamente carimbado e assinado pelo representante legal da empresa, num prazo máximo de 02 (dois) dias úteis, contados a partir da data de recebimento desta convocação. Segue abaixo descrição, quantidade e valores dos itens a serem fornecidos:

ITEM	CODIGO	DESCRIÇÃO DOS PRODUTOS	UND.	QTDE	PREÇO UNITÁRIO	PREÇO TOTAL
2	242970	ITEM	Unid.	250	157,00	39.250,00
3	242971	TEM	Unid.	300	243,00	72.900,00
		TOTAL GERAL (R\$)				112.150,00

Sendo o que tinha para o momento, aguardo vosso pronunciamento.

**NOBORU TOMIYOSHI**  
Prefeito Municipal

Recebido em \_\_\_\_/\_\_\_\_/\_\_\_\_

**EMPRESA..... - ME**

**PREFEITURA MUNICIPAL DE CONFRESA****PREGÃO ELETRONICO - SRP N°046/2021**

Público, Para O Conhecimento Dos Interessados, O Resultado Do Processo Licitatório Na Modalidade Pregão Eletrônico - Srp N°046/2021, Conforme Segue: Objeto: Contratação De Empresa Especializada Em Sistema De Via Web/App Integradada Na Prestação De Serviços De Gestão Administrativa Em Saúde, Com Gerenciamento E Fornecimento Em Rede Credenciada De Medicamentos Em Geral, Insumos Medicos, Hospitalares E Correlatos, Serviços Em Monitoramento, Controle De Estoques De Medicamentos, Insumos Hospitalares E Dispensação, Em Manutenção E Reparos De Aparelho E Equipamentos Medicos, Hospitalares E Odontologico Corretiva E Preventiva, Com Monitoramento De Aparelhos, Equipamentos Medicos, Hospitalares E Solicitações De Exames E Consultas, Para Atender A Secretaria Municipal De Saude Do Município De Confresa-Mt. Homologado/ Adjudicado Para As Empresa: Pantanal Gestão E Tecnologia Ltda Cnpj:18.009.871/0001-31 Endereço: Rua Jurumirim Lt Jd Parana, 5 Sala 01 Loja B Lote Jd Parana Bairro: Tres Barras Cidade: Cuiaba- Mt. Cep: 78.058-533. Fone: 0800.646.5556, 65-98448-0108 Ou 65 98407-1497 Email: Licitação.Pantanal@Pantanaltec.Com.Br Ou Administração@Pantanaltec.Com.Br . Vencedora Dos Itens Do Certame No Valor Global De Estimado Em R\$ 9.822.600,00 (Nove Milhões Oitocentos Vinte E Dois Mil E Seiscentos Reais) Com A Taxa Administrativa De 1,0% ( Hum Por Cento), Totalizando O Valor Global Com A Taxa Administrativa Em R\$ 9.726.300,00 ( Nove Milhões Setenta E Vinte Seis Mil E Trezentos Reais). Registro De Preços Válido Por Um Período De 12 Meses, Visto Que A Empresa Atendeu Todos Os Requisitos Do Edital E Seus Anexos. Confresa-Mt, 06 De Agosto De 2021.

**CEZAR QUEIROZ DA SILVA**  
Pregoeiro Municipal - PORTARIA Nº 126/2021

**PREFEITURA MUNICIPAL DE DOM AQUINO****TERMO DE HOMOLOGAÇÃO PREGÃO 015/2021**

O MUNICÍPIO DE DOM AQUINO-MT, **R E S O L V E : HOMOLOGAR** a Empresa: **AEROTRI AEROFOTOGRAFIA E CARTOGRAFIA LTDA - ME**, detentora do **CNPJ: 08.748.599/0001-58**, valor global de até R\$ 390.000,00, conforme Pregão nº 015/2021 para **CONTRATAÇÃO DE EMPRESA DE ENGENHARIA ESPECIALIZADA NO ESTUDO E ELABORAÇÃO DA PLANTAS DE VALORES GENÉRICOS URBANA E**

**RURAL, E ELABORAÇÃO DO PLANO DIRETOR DO MUNICÍPIO DE DOM AQUINO -MT.** Dom Aquino-MT, 09 de agosto de 2021.

**VALDÉCIO LUIZ DA COSTA. Prefeito Municipal**

**TERMO DE HOMOLOGAÇÃO PREGÃO 016/2021**

O MUNICÍPIO DE DOM AQUINO-MT, **R E S O L V E : HOMOLOGAR** a Empresa: **AUTO POSTO BORDAS DO LAGO**, inscrita no **CNPJ: 28.082.503/0002-53**, valor global de até R\$ 1.103.300,00, conforme resultado, Pregão nº 016/2021 para **AQUISIÇÃO DE COMBUSTÍVEIS DE FORMA PARCELADA**, destinado a atender a demanda das secretarias deste município. Dom Aquino-MT, 09 de agosto de 2021.

**VALDÉCIO LUIZ DA COSTA. Prefeito Municipal**

**K3 Publicações em Jornais - k3publicacao@gmail.com**

**PREFEITURA MUNICIPAL DE ITAÚBA****AVISO DE LICITAÇÃO - PREGÃO ELETRÔNICO Nº 040/2021 - SRP**

A Prefeitura Municipal de Itaúba - MT, através de seu Pregoeiro, torna público, para conhecimento dos interessados, que fará realizar licitação na modalidade de **PREGÃO** em sua forma **ELETRÔNICA** sob o Nº 040/2021; **TIPO:** Menor Preço por Item; **OBJETO:** Registro de Preço para Futura e Eventual Aquisição de materiais de consumo e laboratoriais para a manutenção das atividades do Laboratório Municipal Benedito Mesquita do município de Itaúba/MT. **ABERTURA DA SESSÃO DE LANCES:** 23/08/2021 às 08h30min. (Horário de Brasília-DF); **REALIZAÇÃO:** Por meio do Site [www.portaldecompraspublicas.com.br](http://www.portaldecompraspublicas.com.br); **INTEGRA DO EDITAL:** por meio do site: [www.portaldecompraspublicas.com.br](http://www.portaldecompraspublicas.com.br) e no site da Prefeitura: [www.itauba.mt.gov.br](http://www.itauba.mt.gov.br) para informações (Ícone: Licitação).

Itaúba/MT, em 09 de Agosto de 2021.

**ELEMAR HACK**  
Pregoeiro Oficial

**Publique-se**

**RESULTADO DE LICITAÇÃO - PREGÃO ELETRÔNICO Nº 033/2021 - SRP**

A Prefeitura Municipal de Itaúba/MT, através de seu Pregoeiro e Equipe de Apoio, torna público o **RESULTADO** do julgamento referente ao Pregão Eletrônico nº 033/2021 cujo objeto é o registro de preços para futura e eventual aquisição de equipamentos e materiais de consumo de informática para serem utilizados em diversas secretarias do município de Itaúba/MT. Sagraram-se vencedoras as seguintes empresas:

EMPRESA	ITENS	VLR. TOTAL
CAF MAQUINAS INDUSTRIA LTDA - CNPJ: 56.369.960/0001-88	62	9.264,00
FELIPE PICOLINI VISSE 34906456855 - ME- CNPJ: 36.630.384/0001-73	33,34,35	38.974,68
GUAPUI COMERCIO DE MOVEIS EIRELI - ME - CNPJ: 24.321.932/0001-02	14,15,16,20,23	65.000,00
HGC TAVEIRA COMERCIO DE MOVEIS - EIRELI - EPP- CNPJ: 05.258.798/0001-90	21,22,28	32.030,00
HIGOR MARTINS PEGORARO 07700858730 - ME- CNPJ: 41.722.633/0001-90	42	21.520,00
NVF COMERCIO E SERVICOS DE CLIMATIZACAO EIRELI - EPP- CNPJ: 41.401.446/0001-05	05,69	91.750,00
OLMI INFORMATICA LTDA - EPP - CNPJ: 00.789.321/0001-17	07,08,09,10,11,19, 25,26,37,38,40,48,51, 52,54,56,57,59,60,61 63,64,65,66,68	273.250,00
SAMUEL PADOVAM - EPP - CNPJ: 05.808.628/0001-31	39,67	13.470,00
ULTRA LICITACOES LTDA- ME - CNPJ: 36.524.917/0001-32	49	960,00
VENTISOL DA AMAZONIA INDUSTRIA DE APARELHOS ELETRICOS LTDA - CNPJ: 17.417.928/0001-79	01,02,03,04	191.686,40
WANDA MOVEIS E EQUIPAMENTOS LTDA - EPP - CNPJ: 12.358.170/0001-21	06,12,13,17,18,24,27, 29,30,31,32,43,44,45, 47,53,58	343.973,50

Itaúba/MT, em 09 de Agosto de 2021.

**ELEMAR HACK**  
Pregoeiro Oficial

**Publique-se**



**PREFEITURA MUNICIPAL DE JUSCIMEIRA****AVISO LICITAÇÃO PREGÃO PRESENCIAL Nº 15/2021**

**PROCESSO ADMINISTRATIVO Nº 032/2021 OBJETO:** SRP Para Futura Aquisição de Material de limpeza, Conservação e Higiene, para atender as necessidades das Secretarias deste Município. **Data e Hora de Abertura:** 24-08-2021 as 07:30hs-MT. Edital pode ser retirado na Prefeitura e-mail: [licitacao@juscimeira.mt.gov](mailto:licitacao@juscimeira.mt.gov) dias úteis no horário das 08:00 às 13:00hs/MT ou 66 3412-1371 - 1381.

Juscimeira/MT, 09 de Agosto de 2021.

**Maiko Wilson Cunha De Almeida**  
Pregoeiro

**PREFEITURA MUNICIPAL DE LUCAS DO RIO VERDE****PREFEITURA MUNICIPAL DE LUCAS DO RIO VERDE - MT  
1ª RETIFICAÇÃO DO PREGÃO ELETRÔNICO Nº 084/2021**

O município de Lucas do Rio Verde-MT, através do pregoeira e equipe de apoio, torna público que o edital do pregão eletrônico nº 084/2021, que trata da contratação de empresa para aquisição de gêneros alimentícios para uso na merenda escolar do 2º semestre de 2021 das escolas municipais de ensino fundamental, educação infantil, creches e manutenção da padaria escolar de Lucas do Rio Verde-MT. Sofreu alterações no edital. Diante das alterações necessário se faz a reabertura integral do certame, conforme se segue:

Realização: Por meio do site: [bl.org.br](http://bl.org.br)

Data de Início para o recebimento das propostas: das 12:00 horas do dia 10/08/2021 até as 09:00 horas do dia 25/08/2021 (horário de Brasília).

Data e horário de início da sessão: Dia 25/08/2021 às 09:30 horas (horário de Brasília).

Data e horário de início da disputa: Dia 25/08/2021 às 09:30 horas (horário de Brasília).

Edital Completo: Afixado no endereço Av. América do Sul, Nº 2500 S, Parque dos Buritis, Lucas do Rio Verde MT.CEP: 78455-000 - Fone: 65 3549-8300 e na Internet, site [www.lucasdorioverde.mt.gov.br](http://www.lucasdorioverde.mt.gov.br) e site <https://blcompras.com>

Fundamento Legal: Regida pela Lei nº 10.520, de 17 de julho de 2002 e subsidiariamente pela Lei 8.666 de 21/06/93, Decreto Municipal n. 2549/2013 e Decreto Federal 10.024/19.

Lucas do Rio Verde MT, 09 de agosto de 2021

Sirlei Amaro da Silva  
Pregoeira

**PREFEITURA MUNICIPAL DE MATUPÁ**

**AVISO DE RESULTADO - PREGÃO ELETRÔNICO - Nº. 034/2021 - A Prefeitura Municipal de Matupá, através da equipe da pregoeira, comunica a todos os interessados que realizou por meio do site [www.blcompras.org.br](http://www.blcompras.org.br) "PREGÃO ELETRÔNICO SISTEMA REGISTRO DE PREÇO PARA FUTURA E EVENTUAL AQUISIÇÕES DE GÊNEROS ALIMENTÍCIOS EM ATENDIMENTO AS SECRETARIAS MUNICIPAIS DE MATUPÁ/MT", aonde consagraram-se vencedores os Licitantes: **LUCIA PALMA TOMBINI TURCATTO** - CNPJ: 11.570.055/0001-53 COM VALOR TOTAL DE R\$ 80.469,26; **R C MACCARI** - CNPJ: 05.121.635/0001-60 COM VALOR TOTAL DE R\$ 838.471,56; **PADARIA E CONFEITARIA FLOR DE TRIGO LTDA** - CNPJ: 19.862.180/0001-49 COM VALOR TOTAL DE R\$ 173.423,67; **NUTRICENTER DISTR. DE PRODUT. NUTRICIONAIS E HOSP. LTDA - ME** - CNPJ: 06.372.763/0001-40 COM VALOR TOTAL DE R\$ 50.163,96; **CAMBOIM E SANTOS LTDA** - CNPJ: 19.201.021/0001-01 COM VALOR TOTAL DE R\$ 701.246,02; **COMERCIAL LUAR EIRELI - EPP** - CNPJ: 02.545.557/0001-33 COM VALOR TOTAL DE R\$ 294.417,49; **GRAMADO DISTRIBUIDORA E COMERCIO EIRELI - EPP** - CNPJ: 19.808.881/0001-08 COM VALOR TOTAL DE R\$ 6.337,75 E **SORETTO DO BRASIL LTDA** - CNPJ: 28.055.048/0001-16 COM VALOR TOTAL DE R\$ 39.649,20. Matupá - MT, 09 de agosto de 2021. ALEXSANDRA TOSTA BATISTA - Pregoeira Oficial -**

**PREFEITURA MUNICIPAL DE NOBRES****RATIFICAÇÃO DA DISPENSA Nº 15/2021**

Modalidade: DISPENSA nº 15/2021, Interessada: Prefeitura Municipal de Nobres - MT. Objeto: AQUISICAO PILAR RETANGULAR PARA RAMPAS DE TRANSBORDO DE LIXO, PARA ATENDER A SECRETARIA DE INFRAESTRUTURA, devidamente inscrita no CNPJ nº 04.424.957/0001-16. Valor Global: R\$ 9.424,64 (nove mil quatrocentos e vinte e quatro reais e sessenta e quatro centavos). Fundamento Legal: Artigo 24, Inciso II da Lei

8666/93. Ratificamos a Dispensa de licitação nº 15/2021, em consonância com o parecer jurídico nº 113/2021.

Nobres, 09 de Agosto de 2021.

**Hemily Natalye Alves Pereira.** Presidente da CPL

K3 Publicações em Jornais - [k3publicacao@gmail.com](mailto:k3publicacao@gmail.com)

**PREFEITURA MUNICIPAL DE NOVA GUARITA****MUNICÍPIO DE NOVA GUARITA SECRETARIA DE ADMINISTRAÇÃO E FAZENDA DEPARTAMENTO DE TRIBUTOS E FISCALIZAÇÃO EDITAL DE NOTIFICAÇÃO 001/2021**

Prazo de Trinta (30) dias

Nova Guarita-MT, 09 de agosto de 2021

**A Fazenda Pública Municipal de Nova Guarita - MT, por meio da Secretaria de Administração e Fazenda, torna público a todos os contribuintes de Imposto Predial Territorial Urbano - IPTU, Imposto Sobre Serviços de Qualquer Natureza - ISSQN, Contribuição de Melhorias, Alvará de Construção, Alvará de Localização e Funcionamento, Horas Máquinas e Multas, ou seja, créditos tributários e não tributários que encontram-se em débito referente aos exercícios de 2020, cujos contribuintes encontram-se em lugar incerto e não sabido que a partir da publicação do presente Edital estão NOTIFICADOS dos débitos que já encontram-se vencidos e daqueles que já se encontram inscritos em Dívida Ativa. Solicitamos o comparecimento dos contribuintes ao Departamento de Tributos e Fiscalização desta Prefeitura Municipal, para regularização dos débitos, através de procedimento de parcelamento ordinário ou quitação dos débitos atrasados. O contribuinte com pendências junto ao Fisco Municipal terá o prazo de 30 (trinta) dias contados a partir da publicação deste edital para buscar a regularização dos débitos. Expirado este prazo, os débitos em atraso e não regularizados serão inscritos em Dívida Ativa do Município e serão expedidas as competentes Certidões de Dívida Ativa. Os débitos em Dívida Ativa serão enviados para protesto extrajudicial, será dado início de processo administrativo de cobrança e serão propostas ações judiciais de Execução Fiscal, nos termos da Legislação Tributária em vigor, acrescidos de juros, multa, correção e encargos de cobrança. Para maiores esclarecimentos colocamos-nos à disposição no Departamento de Tributos e Fiscalização desta Secretaria de Administração e Fazenda, pelo telefone (66) 3574-1404, ou pelo e-mail [tributos@novaguarita.mt.gov.br](mailto:tributos@novaguarita.mt.gov.br). O presente edital será publicado e fixado no Mural Público da Prefeitura Municipal, no local destinado às publicações de praxe e publicado em Diário Oficial, iniciando-se o prazo, a partir de sua publicação na imprensa supracitada.**

**PREFEITURA MUNICIPAL DE NOVA MARINGÁ****TERMO DE RATIFICAÇÃO DISPENSA DE LICITAÇÃO Nº 060/2021**

Considerando as informações prestadas pelo Agente de Contratação, bem como pelo contido no presente Processo de Dispensa de Licitação, com todos seus documentos, juntamente com o parecer da Assessoria Jurídica nº 152/2021, **RATIFICO** todos os atos do presente Processo de Dispensa nº 060/2021 e autorizo a contratação da empresa **NILTON LUCIANO DA SILVA ME** com CNPJ 12.475.065/0001-72, objetivando a **CONTRATAÇÃO DE EMPRESA PARA PRESTAÇÃO DE SERVIÇO PARA DESMONTAR E MONTAR BARRACÃO PARA IMPLANTAÇÃO DA FEIRA MUNICIPAL ATENDENDO A SECRETARIA MUNICIPAL DE AGRICULTURA DO MUNICÍPIO DE NOVA MARINGÁ - MT**, no Valor total de **R\$ 40.000,00** (Quarenta mil reais). A presente Dispensa de Licitação está enquadrada no artigo 75, inciso II da Lei nº 14.133/2021.

Publique-se, para os fins do art. 72, parágrafo único do mesmo diploma legal.

**ANA MARIA URQUIZA CASAGRANDE-PREFEITA MUNICIPAL** Nova Maringá-MT, 09 de Agosto de 2021.

**TERMO DE RATIFICAÇÃO DISPENSA DE LICITAÇÃO Nº 061/2021**

Considerando as informações prestadas pelo Agente de Contratação, bem como pelo contido no presente Processo de Dispensa de Licitação, com todos seus documentos, juntamente com o parecer da Assessoria Jurídica nº 154/2021, **RATIFICO** todos os atos do presente Processo de Dispensa nº 061/2021 e autorizo a contratação da empresa **BRITAMIX INDÚSTRIA E COMÉRCIO DA CALCÁRIO E BRITA LTDA** com CNPJ 21.821.738.0001-90 objetivando a **AQUISIÇÃO DE PÓ DE PEDRA E PEDRA BRITA PARA PAVIMENTAÇÃO ASFÁLTICA NO MUNICÍPIO DE NOVA MARINGÁ-MT**, no Valor total de **R\$ 21.306,00** (Vinte e um mil trezentos e seis reais). A presente Dispensa de Licitação está enquadrada no artigo 75, inciso II da Lei nº 14.133/2021.

Publique-se, para os fins do art. 72, parágrafo único do mesmo diploma legal.

**ANA MARIA URQUIZA CASAGRANDE-PREFEITA MUNICIPAL** Nova Maringá-MT, 09 de junho de 2021.



## PREFEITURA MUNICIPAL DE NOVA OLÍMPIA

### EXTRATO DA ATA DE REGISTRO DE PREÇOS Nº 12000042/2021/PMNO

#### REF: AO PREGÃO PRESENCIAL 42/2021/PMNO PROCESSO ADMINISTRATIVO: 145/2021/PMNO

ORGÃO GERENCIADOR: O MUNICÍPIO DE NOVA OLÍMPIA- MT inscrita no CNPJ. Sob n. 03.238.920/0001-30, com sede na Rua Wilson de Almeida, N.º 259-S Ouro Verde, nesta cidade, neste ato representado por seu Prefeito Municipal o Senhor JOSÉ ELPÍDIO DE MORAES CAVALCANTE, brasileiro, casado, portador do Documento de Identidade RG sob N.º 250859 SSP/AL e do CPF 099.414.364-87, residente e domiciliado a Rua Vinte e Oito, Nº 295, Bairro Jardim das Oliveiras, CEP: 78.370-000, na cidade de Nova Olímpia-MT. FORNECEDOR REGISTRADO: C.A DISTRIBUIDORA DE PRODUTOS HOSPITALARES EIRELI - ME CNPJ: 26.457.348/0001-04, Representante - Marcelo Santana Costa inscrito no CPF 899.100.521-72 e RG 1111218274 SSP/MT, fone (62) 3983-2238/3983-2239 email: contrato@cadistribuidora.com, licitacao01@distribuidora.com ,sede em Av. Barão do Rio Branco qd. 41 lt. 11, setor Jardim Luz - Aparecida de Goiania- GO, CEP: 74.915-025, SAFRAMED HOSPITALAR LTDA CNPJ: 36.629.597/0001-85, Representante - Edmar Gonzaga dos Santos Soares inscrita inscrito no CPF 017.067.991-43 e RG 4982389, com sede av. Acacias s/n quadra 01 - lote 28 - bairro: residencial Paineiras 1 cidade : Abadia de Goias - GO, CEP 75.345-000, email: saframedadm@gmail.com , CIRURGIA GONÇALVES LTDA CNPJ: 15.371.628/0001-70, neste ato, representada pelo Sr - Thiago Luiz da Costa inscrito no CPF 019.471.021-17 e RG 1489993-0 SSP/MT, com sede na Av. General Mello, 1527 - bairro Pico do Amor - Cuiabá - telefone (65) 3634 5142 ou 3634 6951, emai cirurgicagoncalves.com.br ou cgltda1@hotmail.com COMERCIAL DENTARIA HOSPITALAR FONTANA LTDA CNPJ: 78.688.660/0001-02 neste ato representado pelo Sr. Demostenes Rocha Matos inscrito no CPF 124.734.991-87 e RG 29809800 SESP/MT, sede Rua Santa Catarina, 769 - sala 01 - centro cascavel/PR, telefone (45) 3224 6985, email: dentalfontana@uol.com.br , CIRURGIA ASSIS DISTRIBUIDORA DE PRODUTOS PARA SAUDE LTDA CNPJ: 39.610.184/0001-47, neste ato representado pelo Senhor Anderson Luciano dos Santos Oliveira CPF 695.757.541-15, RG 1.131.387-0 SJ-MT, sede R. das Paineiras, 171, centro, CEP 85.935-000, Assis Chateaubriand - PR, telefone (44) 32283499, email licitacao.cirurgicaassis@outlook.com ou cirurgicaassis@outlook.com CEP 85.935-000, DISNORMA COMERCIO ATACADISTA DE MEDICAMENTOS E MATERIAL MEDICO HOSPITALAR CNPJ: 01.326.495/0001-06, neste ato representado pelo Senhor Fernando Metelo Gomes de Almeida , CPF 551.683.881-91, RG 03762742 SSP/MT, sede Rua Barão de Melgaço, 1425 - Porto - CEP 78.025-300 - fone (65) 99311 4530 - Cuiabá/MT, email: atendimento@disnorma.com.br , GOLDENPLUS - COMERCIO DE MEDICAMENTOS E PRODUTOS HOSPITALARES LTDA CNPJ: 17.472.278/0001-64, Representante - Danielle Cristina Leite Martins de Campos inscrita no CPF 936.105.301-97 e RG 12859265, com sede em Barão de Cotegipe/RS, Rua Gotardo Mazarolo, nº 16, bairro centro, CEP 99.740-000email goldenplustribuidora@gmail.com fone (54) 3523 2202, PRO-REMEDIOS DIST DE PROD. FARMACEUTICOS E COSMETICOS EIRELI -ME CNPJ: 05.159.591/0001-68 representado pelo Sr. Reginaldo Araujo Costa inscrita no CPF 581.052.711-68 e RG 0840023-7, com sede R. São Paulo, nº 39 - Bairro Medeiros - cep 75.900-036, fone (64) 3016 0012, email: proremiosdf@gmail.com - Rio Verde - GO, NORTELAB COMERCIO ATACADISTA DE PRODUTOS LABORATORIAIS LTDA CNPJ: 28.729.142/0001-03, Representante - Leonilson Serafim Acordi, RG 1075668 SSDC-RO e do CPF 004.405.262-64, sede Rua das Orquideas, nº 1.207 - setor Residencial Sul - Sinop - cep 78.550-035, tlefone (66) 2102-5700 ou 99996 5778 - email: nortelab@nortelab.net , MED VITTA COMERCIO DE PRODUTOS HOSPITALARES LTDA CNPJ: 28.418.133/0001-00, Representante - Adalberto Cavalcante de Nobrega Junior, RG 189.448 SSP/MS, CPF 305.680.561-91, com sede a Ad. Das Iaranjeiras, Qd. 45, It 06-08, 27,29 Galpão 01, Parque Primavera - Aparecida de Goiania - GO CEP. 74.913-122, email: licitacao03@medvittadist.com.br , fone: (62) 3416-8300, INOVAMED HOSPITALAR CNPJ: 12.889.035/0001-02, com sede R. Dr. Joao Caruso, nº 2115 - industrial - Erechim/RS, CEP 99.706-250, telefone (54) 2106 7930, email: renata.f@inovamedhospitalar.com neste ato representada pelo Senhor Ricardo Benedito de Magalhães Taques inscrito no CPF 346.165.431-00 e RG 0430143-9 SSP/MT GLOBAL PARA CADA FORNECEDOR REGISTRADO SERÁ CONFORME ABAIXO:.

FORNECEDOR REGISTRADO	VALOR GLOBAL
C.A DISTRIBUIDORA DE PRODUTOS HOSPITALARES EIRELI - ME CNPJ: 26.457.348/0001-04	R\$ 89.532,36 (oitenta e nove mil e quinhentos e trinta e dois reais e vinte e seis centavos)
SAFRAMED HOSPITALAR LTDA CNPJ: 36.629.597/0001-85	R\$ 119.756,60 (cento e dezenove mil e setecentos e cinquenta e seis reais e sessenta centavos)

CIRURGIA GONÇALVES LTDA CNPJ: 15.371.628/0001-70	R\$ 15.080,00 (quinze mil e oitenta reais)
COMERCIAL DENTARIA HOSPITALAR FONTANA LTDA CNPJ: 78.688.660/0001-02	R\$ 36.843,74 (trinta e seis reais e oitocentos e quarenta e três reais e setenta e quatro centavos)
CIRURGIA ASSIS DISTRIBUIDORA DE PRODUTOS PARA SAUDE LTDA CNPJ: 39.610.184/0001-47	R\$ 99.272,88 (noventa e nove mil e duzentos e setenta e dois reais e oitenta oito centavos)
DISNORMA COMERCIO ATACADISTA DE MEDICAMENTOS E MATERIAL MEDICO HOSPITALAR CNPJ: 01.326.495/0001-06	R\$ 45.532,84 (quarenta e cinco mil e quinhentos e trinta e dois reais e oitenta e quatro centavos)
GOLDENPLUS - COMERCIO DE MEDICAMENTOS E PRODUTOS HOSPITALARES LTDA CNPJ: 17.472.278/0001-64	R\$ 352.034,00 (trezentos e cinquenta e dois mil e trinta e quatro reais)
PRO-REMEDIOS DIST DE PROD. FARMACEUTICOS E COSMETICOS EIRELI -ME CNPJ: 05.159.591/0001-68	R\$ 78.013,70 (setenta e oito mil e treze reais e setenta centavos)
NORTELAB COMERCIO ATACADISTA DE PRODUTOS LABORATORIAIS LTDA CNPJ: 28.729.142/0001-03	R\$ 724,00 (setecentos e vinte e quatro reais)
MED VITTA COMERCIO DE PRODUTOS HOSPITALARES LTDA CNPJ: 28.418.133/0001-00,	R\$ 353.390,00 (trezentos e cinquenta e três reais e trezentos e noventa centavos)
INOVAMED HOSPITALAR CNPJ: 12.889.035/0001-02,	R\$ 2.091,50 (dois mil e noventa e reais e cinquenta centavos)

#### DOTAÇÕES ORÇAMENTARIAS:

06.060.0.2.10.303.0022.2144.3.3.90.32.00.00.0102000000  
06.060.0.2.10.122.0040.2317.4.4.90.52.00.00.0326076000  
06.060.0.2.10.303.0022.2144.3.3.90.32.00.00.0146000000  
06.060.0.2.10.301.0019.2130.3.3.90.30.00.00.0146000000  
06.060.0.2.10.302.0020.2154.3.3.90.30.00.00.0102000000

.OBJETO: REGISTRO DE PREÇOS PARA FUTURA E EVENTUAL AQUISIÇÃO DE MATERIAL HOSPITALAR PARA ATENDIMENTO DA ATENÇÃO BÁSICA, UNIDADE MISTA E PARA ENFRENTAMENTO AO COVID 19 DESTINADOS AO MUNICÍPIO DE NOVA OLÍMPIA/MT VIGENCIA: 09/08/2021 a 09/08/2022

Nova Olímpia - MT, 09 de agosto de 2021.

**JOSÉ ELPÍDIO DE MORAES CAVALCANTE.** PREFEITO MUNICIPAL DE NOVA OLÍMPIA MT.

Nelson Alves. Portaria 09/2017 Controlador Interno

**GUSTAVO DA SILVA FERREIRA.** OAB: 24323 ACESSOR JURIDICO O presente Extrato foi analisada e aprovada pelo Assessor Jurídico da Prefeitura Municipal de Nova Olímpia-MT.

#### EXTRATO DE CONTRATO Nº 073/2021/PMNO REFERENTE A ADESÃO 009/2021/PMNO PROCESSO ADMINISTRATIVO Nº 146/2021/PMNO

CONTRATANTE: O MUNICÍPIO DE NOVA OLÍMPIA- MT inscrita no CNPJ. Sob n.º 03.238.920/0001-30, com sede na Rua Wilson de Almeida, N.º 259-S, Ouro Verde, nesta cidade, neste ato representada por seu Prefeito Municipal o Senhor JOSÉ ELPÍDIO DE MORAES CAVALCANTE, brasileiro, casado, portador do Documento de Identidade RG sob N.º 250859 SSP/AL e do CPF 099.414.364-87, residente e domiciliado a Rua Vinte e Oito, Nº 295, Bairro Jardim das Oliveiras, CEP: 78.370-000, na cidade de Nova Olímpia-MT. CONTRATADA: A empresa INDREL INDÚSTRIA DE REFRIGERAÇÃO LONDRINENSE LTDA inscrita sob o CNPJ:nº 78.589.504/001-86 com sede na Avenida Tiradentes Nº4455,Setor Industrial. CEP:86.072-000 no município de Londrina, Estado do Paraná neste ato representado pelo senhor João Fernando Rapcham com CPF:033.374.979-00 e RG:6415936-4/SESP-PR residente e domiciliado na cidade de Londrina-PR doravante denominada CONTRATADA, tendo em vista a adesão a ata de registro de preços nº 0305/2020-1, referente ao Pregão Presencial Nº PE 837/2020 realizada pelo Governo do Estado do Amazonas. OBJETO: AQUISIÇÃO DE EQUIPAMENTOS PERMANENTE-01 UNIDADE DE CÂMERA DE CONSERVAÇÃO PARA ATENDER A DEMANDA DO LABORATORIO MUNICIPAL DE NOVA OLÍMPIA- MT (DUAS PORTAS).

FORNECEDOR REGISTRADO	VALOR GLOBAL LICITADO
INDREL INDÚSTRIA DE REFRIGERAÇÃO LONDRINENSE LTDA inscrita sob o CNPJ: nº 78.589.504/001-86	R\$: 21.000,00 (vinte e um mil reais)

.DOTAÇÃO ORÇAMENTARIA: SECRETARIA MUNICIPAL DE SAÚDE .

06.060.0.2.10.122.0040.2317.4.4.90.52.00.00.0326076000

.VIGENCIA: 09/08/2021 Á 09/08/2022.

Nova Olímpia-MT, 09 de agosto de 2021.

**JOSE ELPIDIO DE MORAES CAVALCANTE.** PREFEITO MUNICIPAL DE NOVA OLÍMPIA MT.**NELSON ALVES.** PORTARIA 09/2017 CONTROLADOR INTERNO  
**GUSTAVO DA SILVA FERREIRA.** OAB-24323 ASSESSOR JURIDICO  
O presente extrato foi analisado e aprovado pelo Assessor Jurídico da Prefeitura Municipal de Nova Olímpia-MT.

K3 Publicações em Jornais - k3publicacao@gmail.com

**PREFEITURA MUNICIPAL DE NOVA SANTA HELENA****RESULTADO DE LICITAÇÃO - PREGÃO PRESENCIAL Nº 029/2021**

A Prefeitura Municipal de Nova Santa Helena/MT, através de sua Pregoeira e Equipe de Apoio, torna público o RESULTADO do julgamento referente ao Pregão Presencial nº 029/2021, cujo objeto é a Aquisição de Sementes de Capim, Adubo Fertilizante, Equipamento e Materiais de Consumo para Implantação de Uma Unidade de Referência Tecnológica da Cadeia Produtiva do Leite no Município de Nova Santa Helena/MT, onde sagrou-se vencedora a seguinte empresa:

**EMPRESA: HEMERSON R. STRAPAZZON - EPP - CNPJ nº 15.109.187/0001-33****ITENS: 12****VALOR TOTAL: R\$ 22.403,58 (VINTE E DOIS MIL QUATROCENTOS E TRÊS REAIS E CINQUENTA E OITO CENTAVOS)**

Nova Santa Helena/MT, 06 de Agosto de 2021.

**EDINALVA NUNES**  
Pregoeira Oficial

Publique-se

**PREFEITURA MUNICIPAL DE NOVA UBIRATÃ****RETIFICAÇÃO EDITAL PREGÃO PRESENCIAL Nº 069/2021**O município de Nova Ubiratã - MT vem através deste, informar que houve retificação no edital do pregão presencial 069/2021, relacionada aos valores do termo de referência, anexo I do edital. Em virtude desta retificação a data de julgamento foi redesignada para o dia 20/08/2021 as 08h:00. Os interessados poderão consultar o edital e o termo de retificação, obter informações, ou adquiri-los, junto ao departamento de licitações, no horário de expediente da prefeitura, ou ainda obtê-los no site [www.novaubirata.mt.gov.br](http://www.novaubirata.mt.gov.br). Nova Ubiratã-MT, 09 de agosto de 2021.Francine Oliveira  
Secretária de administração.**RETIFICAÇÃO PUBLICAÇÃO DO EXTRATO AO CONTRATO Nº 040/2021**

O Município de Nova Ubiratã-MT, torna público a retificação da publicação do extrato do Contrato nº 040/2021, publicado no Diário Oficial de Mato Grosso nº 28.058, página 124, na data de 06 de agosto de 2021. Onde se lê VALOR DO CONTRATO: R\$ 180.000,00 Leia-se VALOR DO CONTRATO: R\$ 90.000,00. Nova Ubiratã - MT, 06 de agosto de 2021.

Francine Oliveira  
Secretária de Administração.

ATA DE REGISTRO DE PREÇO Nº 085/2021 - DATA: 03/08/2021 - REGISTRO DE PREÇOS PARA FUTURA E EVENTUAL AQUISIÇÃO DE MATERIAIS E EQUIPAMENTOS PARA USO ODONTOLÓGICO PARA SEREM UTILIZADOS NOS ESF'S. - PROMITENTE FORNECEDOR: HIPERDENTAL COMERCIO DE PRODUTOS MEDICOS HOSPITALAR LTDA EPP - CNPJ: 13.994.852/0001-93 - VALOR DA ATA: R\$ 246.604,00 - VIGÊNCIA:03/08/2022 - ORIGEM: PREGÃO PRESENCIAL: Nº 054

ATA DE REGISTRO DE PREÇO Nº 086/2021 - DATA: 03/08/2021 - REGISTRO DE PREÇOS PARA FUTURA E EVENTUAL AQUISIÇÃO DE MATERIAIS E EQUIPAMENTOS PARA USO ODONTOLÓGICO PARA SEREM UTILIZADOS NOS ESF'S. - PROMITENTE FORNECEDOR: INOVAMED HOSPITALAR LTDA EPP - CNPJ:12.889.035/0001-02 - VALOR DA ATA: R\$ 64.661,00 - VIGÊNCIA:03/08/2022 - ORIGEM: PREGÃO PRESENCIAL: Nº 054

ATA DE REGISTRO DE PREÇO Nº 087/2021 - DATA: 03/08/2021 - REGISTRO DE PREÇOS PARA FUTURA E EVENTUAL AQUISIÇÃO DE MATERIAIS E EQUIPAMENTOS PARA USO ODONTOLÓGICO PARA SEREM UTILIZADOS NOS ESF'S. - PROMITENTE FORNECEDOR: MIAMIMED PRODUTOS ODONTOLÓGICOS LTDA - CNPJ: 38.259.748/0001-86 - VALOR DA ATA: R\$ 43.155,00 - VIGÊNCIA:03/08/2022 - ORIGEM: PREGÃO PRESENCIAL: Nº 054

ATA DE REGISTRO DE PREÇO Nº 088/2021 - DATA: 03/08/2021 - REGISTRO DE PREÇOS VISANDO A FUTURA E EVENTUAL CONFECÇÃO DE MATERIAIS GRÁFICOS E COMUNICAÇÃO VISUAL

PARA ATENDER AS SECRETARIAS MUNICIPAIS - PROMITENTE FORNECEDOR: BRUSCO E BRUSCO LTDA ME - CNPJ: 07.539.713/0001-77 - VALOR DA ATA: R\$288.278,70 - VIGÊNCIA: 03/08/2022 - ORIGEM: PREGÃO PRESENCIAL: Nº. 056

ATA DE REGISTRO DE PREÇO Nº 089/2021 - DATA: 03/08/2021 - REGISTRO DE PREÇOS VISANDO A FUTURA E EVENTUAL CONFECÇÃO DE MATERIAIS GRÁFICOS E COMUNICAÇÃO VISUAL PARA ATENDER AS SECRETARIAS MUNICIPAIS - PROMITENTE FORNECEDOR: 4D DESIGNER GRÁFICA E EDITORA LTDA - CNPJ:13.278.238/0001-25 - VALOR DA ATA: R\$ 317.579,75 - VIGÊNCIA:03/08/2022 - ORIGEM: PREGÃO PRESENCIAL: Nº. 056

ATA DE REGISTRO DE PREÇO Nº 090/2021 - DATA: 03/08/2021 - REGISTRO DE PREÇOS VISANDO A FUTURA E EVENTUAL CONFECÇÃO DE MATERIAIS GRÁFICOS E COMUNICAÇÃO VISUAL PARA ATENDER AS SECRETARIAS MUNICIPAIS - PROMITENTE FORNECEDOR: R S METALÚRGICA E CONSTRUTORA EIRELI EPP - CNPJ: 07.413.621/0001-46 - VALOR DA ATA: R\$ 276.177,00 - VIGÊNCIA:03/08/2022 - ORIGEM: PREGÃO PRESENCIAL: Nº. 056

ATA DE REGISTRO DE PREÇO Nº 091/2021 - DATA: 04/08/2021 - REGISTRO DE PREÇOS VISANDO À FUTURA E EVENTUAL AQUISIÇÃO PARCELADA DE MATERIAIS DE CONSTRUÇÃO, FERRAMENTAS, MATERIAIS HIDRÁULICOS E MATERIAIS ELÉTRICOS - PROMITENTE FORNECEDOR: SHEILA OLIVEIRA RODRIGUES EIRELI - CNPJ: 42.751.767/0001-00 - VALOR DA ATA: R\$ 1.198.872,25 - VIGÊNCIA:04/08/2022- ORIGEM: PREGÃO PRESENCIAL: Nº. 057

ATA DE REGISTRO DE PREÇO Nº 092/2021 - DATA: 04/08/2021 - REGISTRO DE PREÇOS VISANDO À FUTURA E EVENTUAL AQUISIÇÃO PARCELADA DE MATERIAIS DE CONSTRUÇÃO, FERRAMENTAS, MATERIAIS HIDRÁULICOS E MATERIAIS ELÉTRICOS - PROMITENTE FORNECEDOR: F. CARLOS MOTA EIRELI - CNPJ: 26.372.476/0001-47 - VALOR DA ATA: R\$ 476.463,90 - VIGÊNCIA:04/08/2022 - ORIGEM: PREGÃO PRESENCIAL: Nº. 057.

RC PUBLICAÇÕES 66 9 9984-4633.

**PREFEITURA MUNICIPAL DE NOVA XAVANTINA****AVISO DE SUSPENSÃO TOMADA DE PREÇOS 002/2.021**A PREFEITURA MUNICIPAL DE NOVA XAVANTINA - MT, através da Presidente da CPL, torna público a suspensão da Tomada de Preços nº 002/2.020 - Objeto CONTRATAÇÃO DE EMPRESA ESPECIALIZADA PARA EXECUÇÃO DE OBRAS DE AMPLIAÇÃO DE BANHEIROS INFANTIS PARA FUTURA CRECHE DEUS É AMOR, CONFORME ESPECIFICAÇÕES DO PROJETO, MEMORIAL DESCRITIVO E PLANILHAS INTEGRANTES DO EDITAL, nova data e hora serão oportunamente determinadas para os procedimentos necessários, haja vista a necessidade de correção das planilhas. Os interessados em obter mais informações poderão fazê-lo junto ao setor de Licitações, através do telefone 66-3438-3362, no endereço supracitado, pelo e-mail: [licitacao@novaxavantina.mt.gov.br](mailto:licitacao@novaxavantina.mt.gov.br) e/ou pelo sítio <https://novaxavantina.mt.gov.br/editais-de-licitacoes.mailto:compraspmnx@gmail.com>

Nova Xavantina - MT, 09 de agosto de 2.021

Marina Angélica Marca  
Presidente da CPL

RC PUBLICAÇÕES 66 9 9984-4633.

**AVISO DE RETIFICAÇÃO PREGÃO ELETRÔNICO Nº 014/2.021**A PREFEITURA MUNICIPAL DE NOVA XAVANTINA - MT, torna público a **RETIFICAÇÃO** do edital do PREGÃO ELETRÔNICO nº 014/2.021 - objeto: REGISTRO DE PREÇO PARA FUTURA E EVENTUAL AQUISIÇÃO DE VEÍCULOS AMBULÂNCIA TIPO D (UTI MÓVEL), E AMBULÂNCIA TIPO B, AFIM DE ATENDER A DEMANDA DO HOSPITAL MUNICIPAL DE NOVA XAVANTINA, conforme edital e seus anexos. **Onde se lê:** Data de abertura dos envelopes 17/08/2.021, às 9h00 (horário de Brasília), **leia-se:** Data de abertura dos envelopes 30/08/2.021, às 9h00 (horário de Brasília), a integral da retificação encontra-se disponível a todos interessados, no Palácio dos Pioneiros - sala de licitações, sito Avenida Expedição Roncador Xingu, 249 - Centro - St. Xavantina. Os interessados em obter maiores informações e cópia do Edital, poderão fazê-lo junto ao setor de Licitações, através do sítio: <https://novaxavantina.mt.gov.br/editais-de-licitacoes> e/ou e-mail: [licitacao@novaxavantina.mt.gov.br](mailto:licitacao@novaxavantina.mt.gov.br)

Nova Xavantina - MT, 09 de agosto de 2.021.

**Marina Angélica Marca**  
Pregoeira Oficial

RC PUBLICAÇÕES 66 9 9984-4633.



**PREFEITURA MUNICIPAL DE NOVO SANTO ANTÔNIO**

DEPARTAMENTO DE LICITAÇÕES E CONTRATOS  
EXTRATO DE CONTRATO Nº 025/2021

**CONTRATANTE:** PREFEITURA MUNICIPAL DE NOVO SANTO ANTONIO - MT.

**CONTRATADA:** EMPRESA L&T SERVIÇOS EM INFECTOLOGIA LTDA

**CNPJ nº 41.708.133/0111-02**

**VALOR TOTAL:** R\$ 67.500,00 (sessenta e sete mil e quinhentos reais).

**OBJETO:** CONTRATAÇÃO DE SERVIÇOS MEDICOS EMERGENCIAIS POR 90(NOVENTA) DIAS PARA TRABALHAR NO ATENDIMENTO DAS DEMANDAS DA POPULAÇÃO NO PSF DO MUNICIPIO DE NOVO SANTO ANTONIO MT.

**VIGÊNCIA:** 02/08/2021 a 01/11/2021

NOVO SANTO ANTÔNIO - MT, 09 de Agosto de 2021.

**ADÃO SOARES NOGUEIRA**  
PREFEITO MUNICIPAL

**PREFEITURA MUNICIPAL DE NOVO SÃO JOAQUIM****RESULTADO DE LICITAÇÃO PREGÃO PRESENCIAL Nº 18/2021**

**PROCESSO Nº 54/2021 - TIPO: Menor Preço por Item.**

A Prefeitura Municipal de Novo São Joaquim/MT, torna público para conhecimento dos interessados o resultado do Pregão Presencial nº 18/2021, cuja abertura ocorreu às 08h00min do dia 09 de agosto de 2021, na sede da Prefeitura Municipal, cujo objeto é REGISTRO DE PREÇOS PARA FUTURA E EVENTUAL CONTRATAÇÃO DE EMPRESA PARA PRESTAÇÃO DE SERVIÇO TÉCNICO ESPECIALIZADO DE TOPOGRAFIA COM O OBJETIVO DE ELABORAÇÃO DE ESTUDOS E PROJETOS EXECUTIVOS, LICENCIAMENTO AMBIENTAL, EXECUÇÃO E ACOMPANHAMENTO DE OBRAS/PROJETOS PARA O MUNICÍPIO DE NOVO SÃO JOAQUIM, sagrando vencedoras as empresas abaixo descritas:

EMPRESA	CNPJ	QUANT/ITENS	VALOR TOTAL
AGRIBIO AGRONEGÓCIOS LTDA	20.542.992/0001-96	01	R\$ 129.990,00

Os autos do Processo Licitatório encontram-se à disposição dos interessados na Sala de Licitações da Prefeitura Municipal, sito a Rua Cachoeira da Fumaça, nº 77, Jardim das Palmeiras, Novo São Joaquim/MT.

Novo São Joaquim-MT, 09 de agosto de 2021.

**VALBER KENEDY BARBOZA SANDES** - Pregoeiro Oficial

**PREFEITURA MUNICIPAL DE PONTES E LACERDA**

PREFEITURA MUNICIPAL DE PONTES E LACERDA  
AVISO PRORROGAÇÃO

TOMADA DE PREÇOS N. 008/2021- PMPL - PROCESSO N.157/2021

A Comissão Permanente de Licitação da Prefeitura Municipal de Pontes e Lacerda, no uso de suas atribuições legais, torna público aos interessados que a Tomada de Preços. 008/2021, foi declarada DESERTA, face à total ausência de interessados. Assim, PRORROGA-SE o prazo de abertura para o dia 27 de agosto de 2021, às 09h, na sede da Prefeitura Municipal de Pontes e Lacerda, sito Av. Marechal Rondon, n.522, licitação na modalidade Tomada de Preços para CONTRATAÇÃO DE EMPRESA PARA EXECUÇÃO DO PROJETO DA FACHADA DO CENTRO EDUCACIONAL INFANTIL MARIA ANTONIA GALVAO NETO, LOCALIZADA NA BR 174-B CH 200, PERIMETRO URBANO NO MUNICÍPIO DE PONTES E LACERDA. Os interessados poderão obter informações e cópia do edital completo no endereço acima citado no horário de expediente das 07h às 11h e 13h as 17h em dias uteis ou no site www.ponteselacerda.mt.gov.br - PORTAL TRANSPARENCIA - LICITAÇÃO - TOMADA DE PREÇOS.

Pontes e Lacerda/MT, 09 de agosto de 2021.

ALESSANDRO APARECIDO GAMA- Presidente CPL

PREFEITURA MUNICIPAL DE PONTES E LACERDA  
RESULTADO TOMADA DE PREÇOS Nº. 009/2021-PMPL  
PROCESSO N.158/2021

O Prefeito Municipal de Pontes e Lacerda, através da Comissão Permanente de Licitação, tornam público, para conhecimento de interessados que a empresa C.A. BORGES CONSTRUTORA EIRELI, inscrita no CNPJ n.02.534.920/0001-15, foi julgada vencedora do processo em referência para CONTRATAÇÃO DE EMPRESA PARA CONSTRUÇÃO DE OBRA DE ARTE CORRENTE DE DRENAGEM URBANA SOBRE O CORREGO MARECHAL RONDON DE ENCONTRO COM A RUA LUIZ AZAMBUJA ATRAVÉS DE ADUELAS DE CONCRETO ARMADO NA ZONA URBANA NO MUNICÍPIO, com valor total de R\$408.245,01 (quatrocentos e oito mil

e duzentos e quarenta e cinco reais e um centavos). Conforme respectivo edital. Maiores informações fone 0xx65 3266-2534.

Pontes e Lacerda/MT, 09 de agosto de 2021.

ALESSANDRO APARECIDO GAMA  
Presidente CPL

**PREFEITURA MUNICIPAL DE PORTO ALEGRE DO NORTE**

**TERMO DE RATIFICAÇÃO DE DISPENSA DE LICITAÇÃO  
CONSÓRCIO INTERMUNICIPAL DE DESENVOLVIMENTO  
ECONÔMICO, SOCIAL E AMBIENTAL DO NORTE ARAGUAIA.**

Dispensa de Licitação nº 015/2021

**O Presidente do CIDESA-NA, Respaldado no artigo 24, inciso II, e § 1º, da Lei nº 8.666/93, e no Parecer Jurídico, ratifica a contratação direta, através de dispensa de licitação nº 015/2021, que tem como Objeto:** Contratação de serviços de avaliação de imóvel.

**Favorecido:** ISMAEL FERREIRA MARTINS inscrito no CPF: 449.125.791-49. **Endereço:** Av. Betumarco, Setor Dos Esportes - Porto Alegre do Norte - MT. **Valor global:** R\$ 1.500,00 (um mil, quinhentos reais). Ratifico a Dispensa de Licitação nº 015/2021 em consonância com a justificativa apresentada pelo Parecer Jurídico, nos termos do artigo 24 inciso II.

Porto Alegre do Norte - MT, 09 de Agosto de 2021.

Daniel Rosa do Lago

Presidente do CIDESA-NA

**TERMO DE RATIFICAÇÃO DE DISPENSA DE LICITAÇÃO  
CONSÓRCIO INTERMUNICIPAL DE DESENVOLVIMENTO  
ECONÔMICO, SOCIAL E AMBIENTAL DO NORTE ARAGUAIA.**

Dispensa de Licitação nº 016/2021

**O Presidente do CIDESA-NA, Respaldado no artigo 24, inciso II, e § 1º, da Lei nº 8.666/93, e no Parecer Jurídico, ratifica a contratação direta, através de dispensa de licitação nº 016/2021, que tem como Objeto:** Aquisição de água mineral e gás P13, para atender às necessidades do CIDESA/NA.

**Favorecido:** F R COMERCIO DE GAS LTDA, inscrito no CNPJ: 22.161.363/0002-22. **Endereço:** Av. Perimetral, Lote 1 Quadra 13, s/n, Bairro Jardim Alvorada, Porto Alegre do Norte - MT. Valor global: R\$ 837,00 (oitocentos trinta e sete reais).

Ratifico a Dispensa de Licitação nº 016/2021 em consonância com a justificativa apresentada pelo Parecer Jurídico, nos termos do artigo 24 inciso II.

Porto Alegre do Norte - MT, 09 de Agosto de 2021.

Daniel Rosa do Lago

Presidente do CIDESA-NA

**TERMO DE RATIFICAÇÃO DE INEXIGIBILIDADE DE LICITAÇÃO  
CONSÓRCIO INTERMUNICIPAL DE DESENVOLVIMENTO  
ECONÔMICO, SOCIAL E AMBIENTAL DO NORTE ARAGUAIA.**

INEXIGIBILIDADE Nº 01/2021

**O Presidente do CIDESA-NA, Respaldado no inciso I e II do artigo 25, da Lei nº 8.666/93, e no Parecer Jurídico, ratifica a contratação direta, através de inexigibilidade de licitação nº 01/2021, que tem como Objeto:** - Inexigibilidade de Licitação, visando à contratação de empresa especializada em serviços e peças para revisões, peças e serviços da Maquinas Pesadas XCMG.

**Favorecido:** EXTRA MAQUINAS S/A CNPJ:19.293.041/0002-22

**Valor Total R\$ 28.197,32 (vinte oito mil, cento e noventa e sete reais, trinta e dois centavos).**

Ratifico a inexigibilidade de Licitação nº01/2021 em consonância com a justificativa apresentada pelo Parecer Jurídico.

Porto Alegre do Norte/MT, 09 de Agosto de 2021.

Daniel Rosa do Lago

Presidente do CIDESA-NA

**PREFEITURA MUNICIPAL DE PORTO ESPERIDIÃO**

PREFEITURA MUNICIPAL DE PORTO ESPERIDIÃO - MT  
AVISO DE HOMOLOGAÇÃO CARTA CONVITE 12/2021

A prefeitura municipal de PORTO ESPERIDIÃO torna público a HOMOLOGAÇÃO da CARTA CONVITE 12/2021 do Objeto: CONTRATAÇÃO DE EMPRESA ESPECIALIZADA PARA PRESTAÇÃO DE SERVIÇO DE LOCAÇÃO DE MÃO DE OBRAS INEGRANDO SERVIÇOS DIVERSOS. EM FAVOR DA EMPRESA RONALDO SCARPAZZA CNPJ: 23.986.001/0001-52. O valor total de: R\$: 144.000,00 (cento e quarenta e quatro mil reais) - Porto Esperidião-MT, 26 de julho de 2021.

Martins Dias de Oliveira

Prefeito

RC PUBLICAÇÕES 66 9 9984-4633.

**PREFEITURA MUNICIPAL DE PORTO ESTRELA****AVISO DE LICITAÇÃO  
PREGÃO PRESENCIAL Nº 001/2021.**

A Prefeitura Municipal de PORTO ESTRELA/MT, através de seu pregoeiro oficial nomeado pela portaria nº 009/2021, faz saber aos interessados que se encontra aberto o PREGÃO PRESENCIAL do tipo menor preço por Item, com a finalidade de selecionar a melhor proposta, para contratação de empresa para Prestação de serviços de responsabilidades técnica no tratamento, controle e monitoramento da qualidade da água, destinada para consumo humano, dos poços artesanais que abastecem o município de Porto Estrela/MT, acontecerá no dia 20 de agosto de 2021, às 09:00h no Departamento de Licitações desta Prefeitura, o edital completo, suas alterações e demais informações poderão ser obtido por meio do endereço eletrônico: [www.portoestrela.mt.gov.br](http://www.portoestrela.mt.gov.br), ou através do Departamento de Licitações desta prefeitura, no horário de funcionamento das 07:00 às 13:00 hs.

Porto Estrela - MT, 09 de agosto de 2021.

**Vinicius Ignacio de Borja Santos.** Pregoeiro

**AVISO DE LICITAÇÃO  
PREGÃO ELETRÔNICO Nº 010/2021.**

A Prefeitura Municipal de PORTO ESTRELA/MT, através de seu pregoeiro oficial nomeado pela portaria nº 009/2021, faz saber aos interessados que se encontra aberto o PREGÃO ELETRÔNICO para o Registro de Preços para futura e eventual contratação de empresa visando a aquisição de Medicamentos para atender as necessidades da Secretaria de Saúde do Município de Porto Estrela - MT, que acontecerá no dia 23 de agosto de 2021, às 09:30h na plataforma da ComprasBR, o edital completo, suas alterações e demais informações poderão ser obtido por meio do endereço eletrônico: [www.portoestrela.mt.gov.br](http://www.portoestrela.mt.gov.br), [www.comprasbr.com](http://www.comprasbr.com) ou através do Departamento de Licitações desta prefeitura, no horário de expediente.

Porto Estrela - MT, 09 de agosto de 2021.

**Roosevelt da Guia Ortega.** Pregoeiro

**K3 Publicações em Jornais - k3publicacao@gmail.com**

**PREFEITURA MUNICIPAL DE QUERÊNCIA****AVISO DE LICITAÇÃO DESERTA  
TOMADA DE PREÇO Nº 01/2021  
PROCESSO ADMINISTRATIVO 74/2021**

A COMISSÃO PERMANENTE DE LICITAÇÃO do Município de Querência-MT, designada pela Portaria n.º 59/2021, torna público, para conhecimento, que a licitação na modalidade TOMADA DE PREÇO Nº 01/2021 cujo objeto é contratação de construção da piscina aquecida no Centro de Reabilitação, realizada no dia 09 de agosto de 2021, às 08h00min foi considerada DESERTA, por não comparecerem interessados ao certame.

Querência-MT, 09 de agosto de 2021.

**Daiane Rosa Machado.** Presidente da CPL

**K3 Publicações em Jornais - k3publicacao@gmail.com**

**PREFEITURA MUNICIPAL DE SANTA TEREZINHA****AVISO DE PRORROGAÇÃO DE ABERTURA DE LICITAÇÃO**

MODALIDADE: PREGÃO PRESENCIAL Nº 26/2021

TIPO: Menor Preço por Item

**OBJETO: AQUISIÇÃO MAQUINAS, PATRULHAS MECANIZADAS, EQUIPAMENTOS AGRÍCOLAS. Convênios Nº 907740/2020(SUDECO) E Convênios Nº 902265/2020 E 901352/2020 (SUDAM) conforme anexo termo de referencia do edital.**

A Prefeitura Municipal de Santa Terezinha- MT ora denominada licitadora, através de seu Pregoeiro, torna público a todos os interessados que o PREGÃO PRESENCIAL Nº 26/2021 com abertura marcada para o dia 09/08/2021 às 09:00 horas, fica PRORROGADA para o dia 20 de agosto de 2021 às 09:00 horas. Edital poderá ser solicitado no email : [licitacaostz@gmail.com](mailto:licitacaostz@gmail.com) ou pelo telefone 663558-1414 MOTIVO: Por não comparecimento de empresas interessadas. Santa Terezinha-MT, 09 de agosto de 2021. ADMILSON S. GOMES Pregoeiro Port: GP17/2021.

**PREFEITURA MUNICIPAL DE SANTO ANTÔNIO DE LEVERGER****PROCESSO ADMINISTRATIVO 050/2021**

**TOMADA DE PREÇO N.º 002/2021** AVISO DE LICITAÇÃO A Prefeitura Municipal de Santo Antonio do Leverger - MT, através da sua Presidente da CPL e membros , torna público aos interessados, que fará licitação na modalidade TOMADA DE PREÇO 002/2021, objetivando a CONTRATAÇÃO DE OBRAS E SERVIÇOS DE ENGENHARIA PARA AMPLIAÇÃO DE 02 SALAS DE AULA E REFORMA DA ESCOLA MUNICIPAL ALDEIA INDÍGENA CÓRREGO GRANDE EM SANTO ANTÔNIO DE

LEVERGER-MT , CONFORME PROJETO DE ENGENHARIA ANEXO e demais Anexo deste Edital, que dele fazem parte integrante, independentemente de sua transcrição da Tomada de Preços 002/2021. A sessão será realizada às 08h00min do dia 26 de agosto de 2021, na sala de Licitações da Prefeitura Municipal. O referido Edital encontra-se disponível na íntegra no Setor de Licitações. Os interessados poderão retirar gratuitamente no site da prefeitura municipal, através do endereço [www.leverger.mt.gov.br](http://www.leverger.mt.gov.br), ou solicitar ao Setor de Licitações pelo e-mail [licitacao@leverger.mt.gov.br](mailto:licitacao@leverger.mt.gov.br). Santo Antonio do Leverger - MT, 21 de julho de 2021.

Lidiane Batista de Rezende

Presidente CPL Portaria 011/GP/2021

**AVISO DE RESULTADO E JULGAMENTO PROCESSO ADMINISTRATIVO 016/2021 PREGÃO ELETRÔNICO N.º 002/2021 -SRP.** O Município de Santo Antônio do Leverger, através da sua Pregoeira Oficial, torna público o RESULTADO do PREGÃO ELETRÔNICO -SRP Nº 002/2021 objeto "Registro de Preço para futura e eventual para aquisição de material odontológico para atender a Secretaria Municipal de Saúde do município de Santo Antônio de Leverger-MT", observando as especificações contidas no termo de referencia do edital e anexos .Na sessão pública realizada no dia às 09h30min do dia 06 de AGOSTO de 2021. Nesta a empresa Perfil Hospitalar LTDA inscrita no CNPJ: 19.430.036/0001-33 os itens 1, 5, 17, 23, 25, 34, 35, 36, 37, 38, 44, 58, 60, 61, 62, 63, 64, 81, 100, 115, 124, 141, 148, 165, 173, 175, 180, 181, 182, 183, 189, 191, 193, 196, 205. Valor total dos itens R\$ 431.523,10 (quatrocentos e trinta e um mil e quinhentos e vinte e três reais e dez centavos); ALPHAMED COMERCIO DE PRODUTOS HOSPITALARES LTDA inscrita no CNPJ: 34.351.642/0001-57 os itens 02, 03, 20. Valor total dos itens R\$ 79.125,00 ( setenta e nove mil e cento e vinte cinco reais.); ALG RIO COMERCIO DE PRODUTOS LTDA-EPP inscrita no CNPJ: 05.763.509/0001-00 os itens 04, 185, 186, 201, 202. Valor total dos itens R\$ 39.210,00 (trinta e nove e duzentos e dez centavos ); DENTAL OPEN COMERCIO DE PRODUTOS ODONTOLOGICOS inscrita no CNPJ: 08.849.206/0001-00 os itens 06, 21, 27, 32, 41, 42, 45, 46, 54, 55, 59, 69, 70, 71, 72, 73, 74, 75, 85, 86, 97, 99, 101, 102, 103, 104, 105, 126, 129, 133, 134, 146, 147, 149, 150, 151, 152, 153, 154, 155, 156, 157, 158, 159, 160, 161, 162, 163, 164, 168. Valor total dos itens R\$ 262.210,65 (duzentos e sessenta e dois mil, e duzentos e dez reais e sessenta e cinco centavos).; ADILVAN COMERCIO E DISTRIBUIÇÃO LTDA inscrita no CNPJ: 02.192.932/0001-09 os itens 7, 08, 09, 11, 12, 13, 14, 15, 16, 18, 22, 24, 26, 28, 30, 31, 39, 40, 43, 49, 50, 51, 52, 53, 57, 66, 67, 68, 76, 77, 78, 80, 82, 83, 84, 87, 88, 89, 90, 91, 92, 93, 95, 106, 107, 108, 109, 110, 111, 112, 113, 114, 116, 117, 118, 119, 120, 121, 122, 123, 125, 127, 135, 136, 137, 138, 139, 140, 142, 143, 144, 145, 166, 167, 174, 176, 178, 190, 192, 194, 197, 198, 199. Valor total dos itens R\$ 488.635,44 (quatrocentos e oitenta e oito mil e seiscentos e trinta e cinco reais e quarenta e quatro centavos).; UNIMARCAS DISTRIBUIÇÃO E COMERCIO EIRELI inscrita no CNPJ: 18.812.673/0001-01 os itens 10, 19, 29, 96, 128, 130. Valor total dos itens R\$ 82.737,00 (oitenta e dois mil e setecentos e trinta e sete reais).; DENTAL MIX COMERCIO DE PRODUTOS ODONTOLOGICOS EIRELI inscrita no CNPJ: 14.890.803/0001-73 os itens 33, 56, 65, 131, 132. Valor total dos itens R\$ 49.533,90 (quarenta e nove mil quinhentos e três reais e noventa centavos).; NOSSA DENTAL PRODUTOS ODONTOLOGICO LTDA inscrita no CNPJ: 12.095.582/0001-16 os itens 79, 98. Valor total dos itens R\$ 21.840,00 (vinte e um mil e oitocentos e quarenta reais); ESFIG-MED COMERCIAL HOSPITALAR inscrita no CNPJ: 27.455.068/0001-11 os itens 94, 179, 195. Valor total dos itens R\$ 20.370,00 (vinte mil e trezentos e setenta reais).; MIAMIMED PRODUTOS ODONTOLOGICOS LTDA inscrita no CNPJ: 38.259.748/0001-86 os itens 169, 170, 171, 172, 188, 204. Valor total dos itens R\$ 129.948,50 (cento e vinte e nove mil e novecentos e quarenta e oito reais e cinquenta centavos).; DENTAL PRIME PRODUTOS ODONTOLOGICOS MEDICOS HOSPITALARES EIRELI inscrita no CNPJ: 21.504.525/0001-34 os itens 177. Valor total dos itens R\$ 35.105,00 (trinta e cinco mil e cento e cinco reais).; FLYMED COMERCIO DE PRODUTOS HOSPITALARES LTDA inscrita no CNPJ: 25.034.906/0001-58 os itens 184, 200. Valor total dos itens R\$ 23.007,00 (vinte e três mil e sete reais).; BRUMED COMERCIO ATACADISTA E MANUTENÇÃO DE EQUIPAMENTOS HOSPITALARES EIRELI inscrita no CNPJ: 31.770.650/0001-40 os itens 187, 203. Valor total dos itens R\$ 43.000,00 (quarenta e três mil reais). OS ITENS 47, 48 FORAM FRACASSADOS. OS REPRESENTANTES DAS EMPRESAS LICITANTES ABDICARAM A INTENÇÃO DE MANIFESTAR RECURSO ADMINISTRATIVO. SANTO ANTONIO DE LEVERGER 09 DE AGOSTO DE 2021. LIDIANE BATISTA DE REZENDE PREGOEIRA PORTARIA 037/GP/2021.



**PREFEITURA MUNICIPAL DE SINOP****AVISO DE HOMOLOGAÇÃO DE LICITAÇÃO  
PREGÃO ELETRÔNICO Nº 045/2021 SRP 63/2021**

A Prefeitura Municipal de Sinop/MT, em cumprimento ao inciso XII do art. 21 do Decreto Federal nº 3.555/2000, torna público o resultado do Pregão Eletrônico nº 045/2021 SRP 63/2021, cujo objeto é a **Aquisição de Materiais de Distribuição Gratuita para Divulgação de Eventos para atender às necessidades das Secretarias Municipais. EMPRESAS VENCEDORAS: 33 CCONFECÇÕES EIRELI, CNPJ: 36.757.133/0001-54, ITENS: 02, 08, 14, GALAXY BRINDES E SERVIÇOS EIRELI, CNPJ: 26.824.426/0001-53, ITENS: 12, 13, REIS INDÚSTRIA E COMÉRCIO DE BOLSAS E PROMOCIONAIS EIRELI, CNPJ: 12.533.412/0001-76, ITEM: 16, SM GIUSTTI DE ARRUDA E CIA LTDA, CNPJ: 08.711.055/0001-34, ITENS: 04, 05, 06, 07.**

Sinop/MT, 09 de agosto de 2021.

**ROBERTO DORNER**  
Prefeito municipal

**PREFEITURA MUNICIPAL DE SORRISO****AVISO DE LICITAÇÃO  
PREGÃO PRESENCIAL N.º 074/2021**

O Município de Sorriso - MT, torna público para o conhecimento dos interessados, que realizará às 08:00 horas (Horário Oficial de Sorriso - MT), DO DIA 23 DE AGOSTO DE 2021, na Sala de Licitações da Prefeitura Municipal, localizado na Avenida Porto Alegre, n. 2.525, Centro - Sorriso - MT, a abertura do PREGÃO PRESENCIAL Nº. 074/2021, objetivando o "REGISTRO DE PREÇOS PARA FUTURA E EVENTUAL CONTRATAÇÃO DE EMPRESA PARA MANUTENÇÃO PREVENTIVA E CORRETIVA COM FORNECIMENTO DE PEÇAS DOS EQUIPAMENTOS ODONTOLÓGICOS PARA OS CONSULTÓRIOS ODONTOLÓGICOS PARA ATENDER AS UNIDADES DE SAÚDE DA FAMÍLIA DA SECRETARIA DE SAÚDE, BEM COMO O CENTRO DE ESPECIALIDADES ODONTOLÓGICAS - CEO, AMBULATÓRIO MULTIPROFISSIONAL DE ESPECIALIZADO - AME E A UNIDADE DE PRONTO ATENDIMENTO - UPA". O julgamento da referida licitação será através do MENOR PREÇO GLOBAL. O Edital poderá ser obtido junto à Prefeitura Municipal de Sorriso, Departamento de Licitação, durante o horário normal de expediente ou através do site [www.sorriso.mt.gov.br](http://www.sorriso.mt.gov.br). Maiores informações poderão ser obtidas junto a Comissão Permanente de Licitação, na Prefeitura Municipal em horário normal de expediente, das 07:00 às 13:00 horas ou através do telefone (66) 3545-4700. **MARISETE MARCHIRO BARBIERI/ ROB EDSON L. DA SILVA - PREGOEIRO (S) PREFEITURA MUNICIPAL SORRISO/MT.**

**AVISO DE RETIFICAÇÃO  
DA LICITAÇÃO CONCORRÊNCIA PÚBLICA N.º 005/2021**

O Município de Sorriso - MT, torna público para o conhecimento dos interessados a retificação do caput do item 14.4.1.2 do edital da licitação CONCORRÊNCIA PÚBLICA Nº 005/2021, tendo como objeto a "CONTRATAÇÃO DE EMPRESA ESPECIALIZADA PARA EXECUÇÃO DE OBRA DE CONSTRUÇÃO DO GINÁSIO POLIESPORTIVO, LOCALIZADO NA AV. PERIMETRAL NOROESTE, LOTE 17E, REISDENECIAL COLINAS - SORRISO/MT, CONFORME MEMORIAL, PROJETOS, PLANILHAS E DOCUMENTOS ANEXO", com realização do certame às 08:30 horas (Horário Oficial de Sorriso - MT), DO DIA 11 DE AGOSTO DE 2021, na Sala de Licitações da Prefeitura Municipal, localizado na Avenida Porto Alegre, n. 2.525, Centro - Sorriso - MT, conforme a seguir: ONDE-SE LÊ: Comprovação da Licitante de possuir em seu quadro permanente, com antecedência mínima de 30 dias da data da licitação e constante da Certidão de Registro de Pessoa Jurídica do CREA, engenheiro responsável, detentor(es) de atestado(s) e/ou certidão(ões) de responsabilidade técnica por execução de serviços compatíveis com o objeto da licitação, devidamente atualizada LEIA-SE: Comprovação da Licitante de possuir em seu quadro permanente, constante da Certidão de Registro de Pessoa Jurídica do CREA, engenheiro responsável, detentor(es) de atestado(s) e/ou certidão(ões) de responsabilidade técnica por execução de serviços compatíveis com o objeto da licitação, devidamente atualizada. O Edital poderá ser obtido junto à Prefeitura Municipal de Sorriso, Departamento de Licitação, durante o horário normal de expediente ou através do site [www.sorriso.mt.gov.br](http://www.sorriso.mt.gov.br). Maiores informações poderão ser obtidas junto a Comissão Permanente de Licitação, na Prefeitura Municipal em horário normal de expediente, das 07:00 às 13:00 horas ou através do telefone (66) 3545-4700.

**MARISETE MARCHIRO BARBIERI - PRESIDENTE DA COMISSÃO PERMANENTE DE LICITAÇÃO DA PREFEITURA MUNICIPAL SORRISO/MT.**

**EXTRATO DE DISPENSA DE LICITAÇÃO Nº 050/2021**

OBJETO: DISPENSA DE LICITAÇÃO EMERGENCIAL DE COMBATE A PANDEMIADO NOVO CORONAVÍRUS (COVID-19) PARA CONTRATAÇÃO DE EMPRESA ESPECIALIZADA NO FORNECIMENTO SISTEMA DE

VENTILAÇÃO PULMONAR COMPLETO DE AUTO FLUXO, PARA ATENDER AS DEMANDAS DA SECRETARIA MUNICIPAL DE SAÚDE E SANEAMENTO.

FINALIDADE: A presente aquisição refere-se à contratação de empresa para fornecimento emergencial de sistema de ventilação pulmonar completo para atendimento dos pacientes internados na CTI/UTI do município acometidos pelo coronavírus (COVID-19), no município de Sorriso-MT. FUNDAMENTO LEGAL: Artigo 24, inciso IV da Lei 8.666/93 e art. 4º da Lei 13.979/2020 CONTRATADA: BIOMEDIC COMÉRCIO EXPORTAÇÃO E IMPORTAÇÃO DE EQUIPAMENTOS ELETRÔNICOS MEDICO HOSPITALARES LTDA, CNPJ Nº 37.457.918/0001-74 VALOR GLOBAL: R\$ 22.800,00 (vinte e dois mil e oitocentos reais). VIGÊNCIA: 12 (doze) meses. **ARI GENÉZIO LAFIN - PREFEITO MUNICIPAL**

**TERMO DE RATIFICAÇÃO**

Considerando as informações prestadas pela Comissão Permanente de Licitação, bem como pelo contido no presente Processo de Dispensa de Licitação, com todos seus documentos, juntamente com o parecer da Assessoria Jurídica, RATIFICO todos os atos do presente Processo de Dispensa n.º 050/2021.

**ARI GENÉZIO LAFIN - PREFEITO MUNICIPAL**  
K3 Publicações em Jornais - [k3publicacao@gmail.com](mailto:k3publicacao@gmail.com)

**PREFEITURA MUNICIPAL DE VILA RICA****INSTITUTO MUNICIPAL DE PREVIDÊNCIA SOCIAL  
CNPJ 00.937.576/0001-80**

EXTRATO DO CONTRATO Nº 001/2021  
PROCESSO DE LICITAÇÃO Nº 001/2021  
DISPENSA DE LICITAÇÃO Nº 001/2021

DO OBJETO: Contratação de empresa especializada em prestação de serviços referente a locação, manutenção, suporte técnico e hospedagem do web site oficial e licença do painel de controle do Regime Próprio de Previdência Social dos Servidores Públicos de Vila Rica/MT.

DO VALOR E DO PAGAMENTO: O presente contrato é firmado pelo valor certo e ajustado no total de R\$ 3.077,40 (três mil, setenta e sete reais e quarenta centavos), que serão pagos:

- Dividido em 12 (doze) parcelas mensais.
- O pagamento das mensalidades se efetuará até o 50 (quinto) dia do mês subsequente, mediante transferência em nome da empresa contratada.
- O preço mensal da prestação dos serviços constantes no contrato é fixo e certo, devendo qualquer alteração que por ventura venha a ocorrer, se dar por negociação entre as partes. DATA: Vila Rica/MT, 09 de agosto de 2021.

ASSINANTES: EURICO DA CUNHA BARBOSA - Instituto Municipal de Previdência Social de Vila Rica - Contratante.

BLIT SOFTWARES E TECNOLOGIA DIGITAL LTDA (26.361.810/0001-67) - Contratada.

**INSTITUTO MUNICIPAL DE PREVIDÊNCIA SOCIAL  
CNPJ 00.937.576/0001-80**

TERMO DE RATIFICAÇÃO DA DISPENSA 001/2021  
PROCESSO 001/2021

RECONHEÇO a Dispensa de Licitação fundamentada na Lei 8.666/1993 artigo 24, inciso II e em consonância com o parecer jurídico acostado aos autos, com a finalidade de Contratação de empresa especializada em prestação de serviços referente a locação, manutenção, suporte técnico e hospedagem do web site oficial e licença do painel de controle do Regime Próprio de Previdência Social dos Servidores Públicos de Vila Rica/MT. Empresa: BLIT SOFTWARES E TECNOLOGIA DIGITAL LTDA (26.361.810/0001-67) no valor de R\$ 3.077,40 (três mil, setenta e sete reais e quarenta centavos).

RATIFICO, conforme prescreve o art. 26 do Estatuto das Licitações, o Despacho da C.P.L. e Parecer Jurídico do Procurador do Município Sr. Pierre Fabrício Gouveia de Oliveira, determinando que se proceda a publicação do devido extrato. Vila Rica, 09 de agosto de 2021. INSTITUTO DE PREVIDÊNCIA SOCIAL DOS SERVIDORES DO MUNICÍPIO DE VILA RICA IMPREV/MT. EURICO DA CUNHA BARBOSA. C.P.F.: 255.891.212-72. R.G.: 2861443-7 SSP/MT

**PREFEITURA MUNICIPAL DE VILA RICA / MT**

PRIMEIRO TERMO ADITIVO AO CONTRATO ORIGINAL Nº 065/2020

OBJETO: O presente aditivo tem por objeto prorrogar a vigência do contrato 065/2020, inicialmente pactuado no Processo Licitatório nº 077/2020 na modalidade Tomada de Preço nº 007/2020, pelo prazo de 90 (Noventa) dias, contados a partir de 10/08/2021 a 08/11/2021. DEMAIS CLÁUSULAS: Permanecem inalteradas as demais cláusulas do Contrato. DATA: Vila Rica/MT, 10 de Agosto de 2021.

ASSINANTES /Abmael Borges da Silveira - Prefeitura Municipal De Vila Rica - Contratante A. BIRK & CIA LTDA- EPP, inscrita no CNPJ sob o nº 05.123.504/0001-12 Contratada.

# PODER LEGISLATIVO MUNICIPAL

## CÂMARA MUNICIPAL DE VILA RICA

### AVISO RESULTADO DE LICITAÇÃO

EDITAL DE LICITAÇÃO Nº 005/2021 - PROCESSO LICITATORIO Nº 005/2021  
MODALIDADE: TOMADA DE PREÇO N 001/2021

A Câmara Municipal de Vila Rica - MT, situada na Av. Brasil esquina com a BR 158, Praça Dona Iara, nº 15, Centro, Vila Rica - MT, CEP 78645-000, vem através da sua Comissão Permanente de Licitação tornar público, para o conhecimento dos interessados o Resultado Final referente ao procedimento licitatório sob a modalidade Tomada de Preço nº 001/2021, cujo objeto é a **CONTRATAÇÃO DE EMPRESA PARA REFORMA, AMPLIAÇÃO, ILUMINAÇÃO DA ÁREA EXTERNA E ESTACIONAMENTO DA CÂMARA MUNICIPAL DE VILA RICA - MT**, sagrou-se vencedora a empresa: J PRESSI EIRELI - ME, devidamente inscrita no CNPJ 16.501.192/0001-50, no valor global de R\$ - 220.685,12 (duzentos e vinte mil, seiscentos e oitenta e cinco reais e doze centavos).

Vila Rica - MT, 06 de agosto de 2021.

Zulma Ana Nandi - Presidente da Comissão de Licitação

## TERCEIROS

**D. PETRICA - ME - PETRICA TIJOLOS ECOLÓGICOS & CONSTRUÇÕES, CNPJ: 37.367.002/0001-23**, localizado no Município de Nova Canaã do Norte-MT, torna público que requereu junto à **Secretaria Estadual de Meio Ambiente**, através do Pedido da **Licença Ambiental Simplificada - LAS**, para a atividade de **Fabricação de Artefatos de Cimento para Uso na Construção**. Não foi determinado Estudo de Impacto Ambiental.

### LICENCIAMENTO AMBIENTAL

Torna-se público o pedido de Alteração da Razão social de TRANSPORTES SCHOFFEN LTDA - EPP inscrita sob o CNPJ: 03.653.379/0001-27 para a empresa BASSANI E SCHOFFEN LTDA inscrita sob CNPJ: 32.982.711/0001-03, localizada na Rua Dourado, nº 4381-W, Lote 08, Quadra 06, Bairro: Loteamento Industrial V, no Município de Lucas do Rio Verde - MT, requereu à Secretaria Municipal de Meio Ambiente (SMMA) de Lucas do Rio Verde/MT, a renovação da Licença de Operação (LO) para Atividade de **Manutenção e Reparação de Veículos Automotores (Caminhões) e Lavagem de Veículos**. Não foi determinado Estudo de Impacto Ambiental.

### LICENCIAMENTO AMBIENTAL

PICCINI ARMAZÉNS GERAIS LTDA, inscrita sob CNPJ: 15.959.620/0001-20, torna-se público que requereu à Secretaria Municipal de Meio Ambiente (SMMA) de Lucas do Rio Verde/MT, a Renovação da Licença de Operação (LO), para a atividade: Armazéns Gerais de produtos não perigosos (grãos), localizado na Av. Da Produção nº 835 - N, Bairro: Distrito Industrial, no Município de Lucas do Rio Verde - MT. Não foi determinado Estudo de Impacto Ambiental.

### LICENCIAMENTO AMBIENTAL

ALGODOEIRA SANTA VITÓRIA LTDA EPP, inscrita no CNPJ: 97.528.620/0001-30, torna público que requereu à Secretaria de Estado do Meio Ambiente SEMA/MT, o Licenciamento Simplificado (LAS), para a atividade de 13.11-1-00 Beneficiamento de Algodão, localizada na Rua: Recife - Nº 761 N, Bairro: Distrito Industrial, no Município de Lucas do Rio Verde/MT, nas coordenadas geográficas Lat: 13°02'58,27"S, Long: 55°55'21,11"W. Não foi determinado estudo de impacto ambiental.

### LICENCIAMENTO AMBIENTAL

MARCO CESAR ESTEVES DA ROCHA, inscrito sob CPF: 750.195.909-91, torna-se público que requereu à Secretaria de Estado do Meio Ambiente (SEMA/MT), o Licenciamento Ambiental Simplificado (LAS), para a atividade de 4681-8/06 - Posto de Abastecimento - PA, localizado na Rodovia Estadual MT-220, Km 90, Fazenda Fênix, Bairro: Zona Rural, no Município de Porto dos Gaúchos - MT. Não foi determinado Estudo de Impacto Ambiental.

### LICENCIAMENTO AMBIENTAL

GRACIANE VANSO ANTUNES EIRELI - ME, inscrita sob CNPJ: 21.934.981/0001-14, torna público que requereu à Secretaria Municipal de Agricultura e Meio Ambiente (SAMA) de Lucas do Rio Verde/MT, as Licenças Prévia (LP), Licença de Instalação (LI) e a Licença de Operação (LO) para a ampliação de sua infraestrutura, para as atividades de **Manutenção e Reparação de veículos automotores (automóveis, caminhonetes, etc.) e Serviços de Lanterna ou Funilaria e Pintura de Veículos Automotores**, localizado na Av. Rio Grande do Sul - Nº 740 E - Salas 01 e 02, Bairro: Pioneiro, no Município de Lucas do Rio Verde/MT. Não foi determinado estudo de impacto ambiental.

### LICENCIAMENTO AMBIENTAL

LORENSETTI & LORENSETTI LTDA, inscrita no CNPJ: 22.679.915/0001-08, torna público que requereu à Secretaria Municipal de Meio Ambiente (SMMA) de LRV/MT, a Renovação da Licença de Operação (LO), para a atividade de **Manutenção e Reparação de veículos automotores** (Manutenção e Reparação de Máquinas e Equipamentos para Agricultura e Pecuária), a empresa está localizada na Av. Rio Branco - Nº 735 N, Bairro: Industrial, Município de Lucas do Rio Verde/MT. Não foi determinado Estudo de Impacto Ambiental.

### ALTERAÇÃO DE RAZÃO SOCIAL E LICENCIAMENTO AMBIENTAL

Torna-se Público o pedido de Alteração de Razão Social da empresa SANTA INES ARMAZENS GERAIS LTDA-ME, inscrita no CNPJ 10.522.742/0001-30, para pessoa física JOSÉ CARLOS PEDRASSANI, inscrito no CPF: 446.912.970-49, da Renovação da Licença de Operação (LO), para atividade de Armazéns Gerais de produtos não perigosos (grãos), localizado na Rodovia Federal BR-163, Km 664, Zona Rural, Município de Lucas do Rio Verde - MT, requereu junto a Secretaria Municipal de Meio Ambiente (SMMA) de Lucas do Rio Verde. Não foi determinado Estudo de Impacto Ambiental.

### LICENCIAMENTO AMBIENTAL

Torna-se público o pedido de **Alteração de Razão Social** de EDUARDO ROBINSON BRAGATO MARTUCCI, inscrito sob CPF 303.090.058/41, para empresa E R B MARTUCCI LTDA inscrita sob nº de CNPJ: 42.056.241/0001-00, o requerimento da **Licença de Operação (LO)**, junto a Secretaria Municipal de Meio Ambiente (SMMA) de Lucas do Rio Verde/MT, para a atividade licenciada de **Atividades de Clínicas Médica e Odontológica (clínicas, consultórios e ambulatórios)**, localizado na Rua: Getúlio Vargas, nº 227 - E Lote 10B, Quadra 45, Bairro: Centro, no Município de Lucas do Rio Verde-MT. Não foi determinado Estudo de Impacto Ambiental.

Edital de Convocação de Assembleia Geral  
SOCIEDADE ESPORTIVA ATLÉTICO

EDITAL DE CONVOCAÇÃO  
ASSEMBLEIA GERAL EXTRAORDINÁRIA

O Senhor Sandro Roberto da Silva e a Comissão para Constituição, Fundação, Eleição e Posse de Diretoria da Associação das Ligas Esportivas de Mato Grosso, convocam todos os interessados para Assembleia Geral Extraordinária da Sociedade Esportiva Atlético e, Assembleia de Fundação e eleição dos membros da Diretoria, Conselho de Administração e Conselho Fiscal da Associação das Ligas Esportivas de Mato Grosso a realizar-se, no dia vinte e sete de agosto do ano de dois mil e vinte e um, com início às 09:30 horas. A reunião será realizada na sede da Associação para Desenvolvimento Social dos Municípios do Estado Mato Grosso - AMM, na Avenida Historiador Rubens de Mendonça, nº 3.920, Centro Político Administrativo, no município de Cuiabá Estado de Mato Grosso, CEP 78049-938.

A presente Assembleia terá como finalidade as seguintes pautas: a) Averbação de Conversão Estatutária b) Fundação da Associação das Ligas Esportivas de Mato Grosso c) Eleição da Presidência, Diretoria e Conselho Fiscal.

Cuiabá, 05 de agosto de 2021.

SANDRO ROBERTO DA SILVA

**COMISSÃO PARA CONSTITUIÇÃO, FUNDAÇÃO, ELEIÇÃO E POSSE DE DIRETORIA DA ASSOCIAÇÃO DAS LIGAS ESPORTIVAS DE MATO GROSSO**

**GELSON LUIZ SOLETTI**, CPF - 058.211.690-20, torna público que requereu da Secretaria de Estado do Meio Ambiente - SEMA, Outorga para o direito de uso da água, atividade de Irrigação, para equipamento do tipo "Pivô Central", com área total de 248 hectares, na Fazenda Realeza, com captação no Córrego Cachoeira, Município de Itiquira - MT, Coordenadas Latitude: 17° 07' 02,35" S e Long. 54° 46' 09,13" O.

"RENATO ROMANINI E OUTRO, inscrito no CPF: 062.070.848-45, torna público que requereu junto a SEMA/MT, Autorização de Plano de Exploração Florestal, área de 729,1493 hectares da propriedade FAZ. CAMPANÁRIO E SANTA CÂNDIDA, número de registro de SIMCAR, nº MT103802/2017, no município de Barra do Bugres - MT."

TRACTOR PARTS DISTRIBUIDORA DE AUTO PEÇAS LTDA, inscrita no CNPJ sob o nº. 03.090.842/0002-50 torna público que requereu junto a Sema - Secretaria de Estado do Meio Ambiente Outorga de Direito de Uso da Água - Captação Subterrânea para o Poço Tubular situado na Rua Fernando Correa da Costa, nº 1817, Vila Marinopolis, município de Rondonópolis - MT. O poço será utilizado para fins domésticos e sua vazão é de 6,39 m3/h.

STEFANO PASSINATO, CPF nº 937.721.221-91, localizada no município de Campos de Juliol/MT, torna público que requereu junto a SEMA/MT a Licença Ambiental Simplificada - LAS com ramo da atividade de Beneficiamento de Algodão - ALGODOEIRA. Não foi determinado EIA/RIMA.

COOPERATIVA DOS PRODUTORES DE METAIS E PEDRA PRECIOSAS DE NOVA LACERDA - COOPROPOL.  
CNPJ: 70.428.735/0001-04

**EDITAL DE CONVOCAÇÃO ASSEMBLÉIA GERAL EXTRAORDINÁRIA**

O Presidente, ao final assinado, da COOPERATIVA DOS PRODUTORES DE METAIS E PEDRAS PRECIOSAS DE NOVA LACERDA - COOPROPOL, CONVOCA no uso de suas atribuições conferidas pelo parágrafo único do art. 22, combinado com o Art. 7º do Estatuto seus associados e, para efeito de "quórum," informa que totalizam 48 cooperados para deliberar na ASSEMBLÉIA GERAL EXTRAORDINÁRIA que deverá ser realizada no dia, 22 de agosto de 2021, (domingo) na Agrovila Coopropol, Projeto Esperança - zona rural de Nova Lacerda - MT, com as seguintes especificidades:

**ORDEM DO DIA:**

- 1 - Subscrever e integralizar as quotas-partes do capital, no valor de R\$ 1.000,00 (um mil reais), formação de fundos para pagamentos de despesas e taxas nos termos, do Estatuto;
- 2 - Outros assuntos de interesse dos cooperados e da Cooperativa.

A primeira convocação às 08:00 (oito horas), devendo contar com a presença de dois terços do número de cooperados; b) segunda convocação, será às 09:00 (nove horas), devendo contar com a metade mais um dos cooperados e, c) terceira convocação às 10:00 (dez horas), com a presença de no mínimo dez cooperados, para deliberarem sobre a ordem do dia. O associado que não votou no biênio anterior (2019/2020), não poderá votar, de acordo com o estatuto social Art. 7º letra "c". Participar da vida societária e empresarial da cooperativa no Art. 12º letra "A" deixar de exercer por dois anos sucessivos na área da cooperativa atividade que facultou associar-se salvo justificativa formal aceita pela diretoria.

A decisão será por voto secreto, e a votação se estenderá até as 15 (quinze) horas do dia 22 de agosto de 2021.

Nova Lacerda, em 09 de agosto de 2021

ANTONIO JOÃO DOS SANTOS  
CPF 191.648.826-91 - RG380.440- SSP-GO  
Presidente

**MT COMÉRCIO DE COMBUSTÍVEIS LTDA - MT TRANSPORTES -** CNPJ 04.275.611/0006-08, localizado Rodovia BR 174, KM 240, S/nº, Sala 01, Zona Rural, Pontes e Lacerda/MT, torna-se público que requereu à Secretaria Estadual do Meio Ambiente - SEMA/MT, pedido de Licença Ambiental Simplificada - LAS, para atividade de transporte rodoviário de produtos perigosos (TRPP).

**SERGIO JAIR FACCIÓ, CPF: 503.084.241-15**, torna público que requereu à Sema/MT, a Licença Prévia e de Instalação para extração de cascalho em uma área útil de 12,20 há. Localização: área de extração: Fazenda Fátima, BR-163, Colonização Mutum, zona rural do município de Nova Mutum/MT.  
**VT - SERVIÇOS GEOLÓGICOS - Vinicius Caetano de A. P. Tocantins.**

Construtora Tripolo Ltda, CNPJ 04.879.275/0001-06, torna público que requereu junto a Secretaria de Estado do Meio Ambiente - SEMA/MT, a Licença Ambiental Simplificada - LAS, para atividade de canteiro de obras, instalado Rod. MT 130, Km 10, zona rural, em Rondonópolis/MT.

**FLAVIO ZANATTO DE OLIVEIRA-ME**, CNPJ nº 12.247.916/0001-20, torna-se público que requereu junto a Secretaria de Estado do Meio Ambiente - SEMA a Renovação da Licença de Operação (LO) para **Caminhão de Transporte de Produtos Perigosos**, localizado no Município de Várzea Grande/MT.

F.A DA SILVA KAZIKAWA - ME, inscrito no CNPJ nº 11.732.290/0001-84, torna-se público que requereu junto a Secretaria Municipal de Meio Ambiente Desenvolvimento Rural Sustentável - SEMMADRS a Renovação Licença de Operação (LO) para POSTO DE REVENDA GLP, localizado no Município de Várzea Grande/MT.

**EDITAL DE CONVOCAÇÃO PARA ASSEMBLÉIA GERAL EXTRAORDINÁRIA**

**Prezados Senhores Associados Proprietários**

O Presidente da ASSOCIAÇÃO RECREATIVA AMIGOS DA PELADA - ARAP DE VÁRZEA GRANDE - MT, no uso de suas atribuições convoca todos os associados para ASSEMBLÉIA GERAL EXTRAORDINÁRIA a realizar-se no próximo dia 13 de agosto de 2021, na Rua Timor, 683 - bairro Shangri-Lá - Cuiabá MT, iniciando-se os trabalhos às 18 horas em primeira convocação, ou na falta de quórum necessário às 18:30 em segunda convocação, com qualquer número de presente para deliberarem sobre a seguinte ordem do dia:

1. **Dissolução da Sociedade**
2. **Venda do Patrimônio (24 lotes de 200 m2 - 4.800 m2)**

Várzea Grande, 6 de agosto de 2021

**IDERALDO JOSÉ PINTO DE BARROS**  
Presidente

DELMOND PEREIRA DA SILVA 95785434172 (CNPJ nº 43.011.498/0001-09), torna público que requereu junto à SEMMA - Secretaria Municipal de Meio Ambiente, a Licença Prévia, Licença de Instalação e Licença de Operação para a atividade de Serviços de lanternagem ou funilaria e pintura de veículos automotores, instalado na Rua José Barriga, nº 4280, Q. 1, LT. 06 - Jardim Nilmara, município de Rondonópolis/MT.

**JOE LUIZ BERLATO ZANCHETIN, CPF 212.149.139-20**, torna público que requereu junto à SEMA/MT as Licenças Prévia e de Instalação (LP e LI) de ampliação para atividade de irrigação com sistema de aspersão móvel tipo pivô central em 180,31ha na Faz. Verde, Zona Rural de Vera/MT. NÃO FOI determinado EIA/RIMA.

**Publicação de Requerimento de Licenciamento Ambiental**

USINAS ITAMARATI S/A - CNPJ: 15.009.178/0001-70, torna público que requereu junto à Secretaria de Estado do Meio Ambiente -SEMA, a Licença Prévia (LP) e a Licença de Instalação (LI) da Usina de Geração de Energia Elétrica a partir de Biogás, localizada no Município de Nova Olímpia-MT. Não foi requerido EIA/RIMA.

**ALLAN SOLETTI**, CPF - 862.287.571-72, torna público que requereu da Secretaria de Estado do Meio Ambiente - SEMA, Outorga para o direito de uso da água, atividade de Irrigação, para equipamento do tipo "Pivô Central", com área total de 215,00 hectares, na Fazenda Realeza, com captação no Córrego Cachoeira, Município de Itiquira - MT, Coordenadas Sede Latitude: 17° 07' 02,35" S e Long. 54° 46' 09,13" O.

**JESUITA ENERGIA LTDA** (CNPJ 08.918.031/0001-38) torna público que requereu à SEMA a LP e LI para extração de arento no âmbito do processo ANM 866.934/2021, na propriedade PCH Divisa, Município de Campos de Júlio/MT. Não foi determinada apresentação de EIA/RIMA.



**ESTADO DE MATO GROSSO  
AVISO DE LEILÃO JUDICIAL**

PAULO MARCUS BRASIL, Leiloeiro Oficial e Rural JUCEMAT sob o nº 0028 e com FAMATO sob o nº 0015, nomeado e compromissado nos autos do processo: **487-41.2001.811.0005** torna público, a todos interessados que se iniciará no dia 10/08/2021 a partir das 09:00 horas, do horário local, a etapa de lances do **Leilão Judicial Eletrônico** com encerramento no dia 10/09/2021. As informações sobre o leilão estão disponíveis no Edital e podem ser acessadas e complementadas através do site: <https://www.m7leiloes.com>

**EDITAL DE CONVOCAÇÃO PARA ASSEMBLÉIA GERAL ORDINÁRIA  
PARA ELEIÇÃO DE NOVA DIRETORIA DA ASSOVIS-MT E DEMAIS  
DELIBERAÇÕES**

Através do presente edital, ficam convocados todos os associados regularmente filiados à Associação das Empresas de Vistorias do Estado de Mato Grosso, que estejam em pleno gozo de seus direitos e obrigações estatutárias, à participarem da Assembleia Geral Ordinária a ser realizada no dia 13 de setembro de 2021, às 08h00min, para deliberar sobre as seguintes pautas:

1. Eleição de nova diretoria;
2. Redução do prazo de publicação para realização das Assembleias;
3. Instituir como padrão a realização de Assembleias de forma remota, leia-se, virtual.

Em razão da pandemia do novo corona-vírus, informa-se que a Assembleia será realizada na modalidade remota, através da plataforma *GoToMeeting*, mais precisamente, por meio do seguinte link de acesso: <https://global.gotomeeting.com/join/125248357>.

Cuiabá/MT, 04 de agosto de 2019.

**JOSIAS LAIER NOGUEIRA**  
CPF/MF nº. 163.881.271-34

**N. SIQUEIRA**, nome fantasia G. D. R. MADEIRAS, inscrita no CNPJ: **09.231.627/0001-28**, torna público que REQUEREU junto a Secretaria de Estado de meio Ambiente -SEMA/MT, LAS - Licenciamento Ambiental Simplificado para a atividade de Serraria sem desdobramento de madeira - Beneficiamento de madeira, localizada à Rodovia MT 449 KM 99, nº 99 Bairro Industrial, Cidade de Tapurah-MT, de Coordenadas Geográficas: 12°43'28,0"S 56°31'47,40"W.

**EDITAL DE CONVOCAÇÃO DA ASSEMBLÉIA GERAL EXTRAORDINÁRIA DA ASSOCIAÇÃO DOS PRODUTORES DE LEITE DE MATO GROSSO - APROLEITE MT**

O Presidente da Associação dos Produtores de Leite de Mato Grosso - Aproleite MT, no uso de suas prerrogativas na forma do seu estatuto, convoca seus associados para comparecerem à Assembleia Geral Extraordinária a ser realizada na sede do SENAR MT, localizada na R. I, 300 - Quadra 17-A - Bairro Alvorada, Cuiabá - MT, CEP 78048-832, no dia 31 de agosto de 2021 às 08h:00min, de acordo com o Art. 20, com a presença mínima de 1/3 (um terço) dos Associados em primeira convocação e, após 60 (sessenta) minutos, em segunda convocação com qualquer número.

1. Alteração Estatutária;
2. Mudança de endereço da Associação dos Produtores de Leite de Mato Grosso - Aproleite MT;
3. Assuntos Gerais.

Para conhecimento dos interessados e para os efeitos legais, publica-se o presente Edital.

Cuiabá-MT, 09 de agosto de 2021.  
Dolor Vilela de Figueiredo Neto  
Diretor Presidente - Aproleite MT

ELAINE RONDINI IANOSKI ME, CNPJ nº 21.526.649/0001-10, torna público que requereu junto à SEMA - Secretaria Estadual do Meio Ambiente, a RENOVAÇÃO, ALTERAÇÃO E TRANSFERÊNCIA DE OUTORGA DE 01 POÇO TUBULAR PROFUNDO, da ÁGUA LIMPA, coordenadas geográficas do ponto de captação com DATUM SIRGAS 2000: PT01 latitude 15°40'33" S e longitude 56°06'49" O, localizada no município de VÁRZEA GRANDE/MT, para a DISTRIBUIÇÃO DE ÁGUA POR CAMINHÃO-PIPA.

**FA DISTRIBUIDORA DE ACESSÓRIOS VEICULARES EIRELI**, torna público que requereu junto à Secretaria Municipal de Meio Ambiente e Desenvolvimento Urbano da Prefeitura de Cuiabá - SMADES, as Licenças Prévia, de Instalação e de Operação Adequação Ambiental) do empreendimento para a atividade de Serviços de manutenção e reparação de veículos automotores, sito à Rodovia Palmiro Paes de Barros, s/n.º - Lote esquina - Bairro Nossa Senhora Aparecida, no município de Cuiabá - MT. Não foi determinado estudo de impacto ambiental.

O Sr. CLADIMIR REOLON inscrito no CPF sob o nº 964.328.299-68. Torna público que requereu perante a SEMA Secretaria Estadual de Meio Ambiente do estado de Mato Grosso, a outorga de captação de água superficial para irrigação por aspersão móvel do tipo pivô central no Ribeirão do Ouro, na Fazenda Reolon município de Sorriso.

O Sr. JAIME REOLON inscrito no CPF sob o nº 525.967.889-34,. Torna público que requereu perante a SEMA Secretaria Estadual de Meio Ambiente do estado de Mato Grosso, a outorga de captação de água superficial para irrigação por aspersão móvel do tipo pivô central no Ribeirão do Ouro, na Fazenda Reolon município de Sorriso.

**SPEZIA & TESTA LTDA**, inscrita no CNPJ sob o nº 07.113.333/0001-76, situada na Avenida Central, nº 940, Setor B, Quadra 09, lote 13, Sala 01 em Querência - MT. Torna público que requereu junto ao CODEMA - MT a renovação da Licença de Operação (LO), para a atividade de COMÉRCIO VAREJISTA DE PRODUTOS FARMACÊUTICOS, SEM MANIPULAÇÃO DE FÓRMULAS, não determinado elaboração EIA/RIV. **MasterGeo Engenharia e Planejamento**.

**FLAMBOYANT ENERGIAS RENOVAVEIS LTDA**

Torna público que recebeu da Secretaria de Estado do Mato Grosso/MT (SEMA) a Licença Prévia para a construção da CGH SALTO BARUITO, localizada no Rio do Sangue, entre os municípios de Campo Novo do Parecis e Nova Maringá/MT.

Texto 01:

**DESLINTAMENTO CAMPO VERDE LTDA CNPJ nº 70.520.499/0001-43**, que desenvolve a atividade principal de Deslincamento de Caroço de Algodão, no endereço Rodovia BR 070 km 375 S/Nº, Zona Rural, Campo Verde MT torna público que requereu junto à SEMA - MT a Outorga para captação de água subterrânea.

Texto 02:

**JOÃO PAULO BALDO GASPAS EIRELI CNPJ nº 20.733.490/0001-42**, que desenvolve a atividade principal de Fabricação de artefatos de cerâmica e barro cozido para uso na construção exceto azulejos e pisos, no endereço Rua Pedro Cocco S/Nº, Quadra 01 Lote 06, Distrito Industrial II, Campo Verde MT torna público que requereu junto à SEMA - MT a Outorga para captação de água subterrânea.

Texto 03:

**JOÃO PAULO BALDO GASPAS EIRELI CNPJ nº 20.733.490/0001-42**, que desenvolve a atividade principal de Fabricação de artefatos de cerâmica e barro cozido para uso na construção exceto azulejos e pisos, no endereço Rua Pedro Cocco S/Nº, Quadra 01 Lote 06, Distrito Industrial II, Campo Verde MT torna público que requereu junto à SEMA - MT a Licença Prévia, Licença de Instalação e Licença de Operação, para atividade de Fabricação de produtos de Cerâmica de barro exceto pisos e azulejos.

Texto 04:

**RONERIO CAZARIN CPF nº 229.401.031-00**, residente e domiciliado na Avenida Dom Aquino Nº 53, Bairro Jupia, Campo Verde MT torna público que requereu junto à SEMA - MT a Licença Prévia, Licença de Instalação e Licença de Operação, para atividade de Extração de Cascalho ou Pedregulho - Cascalheira, à ser desenvolvida na Fazenda Vista Alegre Matrícula 12.561, situada na Zona Rural do Município de Campo Verde MT.

**CONSTRUNÍVEL ENERGIAS RENOVÁVEIS LTDA**

Inscrita no CNPJ 16.456.838/0001-24 detentora das Autorizações de Fauna Pesqueira nº 1760/2021 protocolo nº 197366/2020, e Autorização de Fauna Silvestre nº 1758/2021, protocolo nº 197375/2020, torna público que está transferindo a titularidade do empreendimento **CGH CAPIVARA**, localizado no Rio Sepotuba, no município de Santo Afonso/MT, para a empresa CGH CAPIVARA ENERGÉTICA SPE LTDA., inscrita no CNPJ nº 40.135.787/0001-13.

**EDITAL DE CONVOCAÇÃO-NOTIFICAÇÃO**

O SINDICATO DOS PROFISSIONAIS DE EDUCAÇÃO FÍSICA E ESPORTE DE MATO GROSSO-SINPEFE/MT, inscrito sob o C.N.P.J nº 07.752.434/0001-97, oficializado e registrado no Ministério do Trabalho e Emprego (D.O.U. 22/07/2005), com sob o Código Sindical nº 000.623.97456-8, situado na Cidade de Cuiabá/MT, amparado no Estatuto Social; na Constituição Federal do Brasil, e na Convenção Coletiva de Trabalho, períodos: 2019 a 2021, em vigor, vem pelo presente edital convocar e notificar os associados, filiados, sindicalizados (as); os Profissionais de Educação Física, Provisionados de Educação Física, Autônomos, Terceirizados e Auxiliares de Administração em Estabelecimentos de Esportes no Estado de Mato Grosso, e as Academia de Condicionamento Físico, Artes Marciais, Capoeira e outras lutas, Dança em Geral, Ginástica, Natação, Musculação, Boxe, Tae kwon-do, M.M.A, Escolas de Iniciação Esportiva (Futebol, Tênis, Natação, Voleibol, Basquetebol, Handebol e outros esportes), Paraquedismo, Asa Delta, Surf, Wind surf, Esportes de Vela, Canoagem, Remo, Pesca, Locadores de Quadra Esportiva, Clubes



e Associações de Prática Desportiva, Hipismo, Esportes Radicais aéreos, terrestres e aquáticos, Cooperativas de Profissionais de Educação Física, Academias de Condicionamento Físico, Studio, Associações que desenvolvam atividades Físicas Esportivas e afins, Empresas prestadoras de serviços na área Desportiva e de Condicionamento Físico, Entidades de Administração de Modalidades Esportivas (Federações e Confederações), e conforme prescreve em Convenção Coletiva de Trabalho, períodos: 2019 a 2022, firmada e registrada com a sindicato patronal da categoria; na Constituição Federal do Brasil, vem a todos que pertencem a categoria laboral, acima identificados que apresentem, justifique ou então providencie a quitação da Taxa Assistencial de Convenção Coletiva de Trabalho dos anos 2020 e 2021, sendo que o período, ano base 2019, foi isentada, em face da Pandemia do Coronavírus (CONVID 19), e podendo ser concretizado, ou enviados os respectivos valores, via o correio eletrônico: sinpefemt@gmail.com. Cuiabá-MT, 06 de Agosto de 2021. Publique-se.

Prof. Celso Alves Ribeiro  
Presidente do SINPEFE/MT

**JOÃO LUIZ LAZAROTTO, CPF Nº 807.857.780-04**, torna público que requer junto a Secretaria de Estado de Meio Ambiente - SEMA/MT, a Licença de Instalação (LI) para a atividade de confinamento de bovinos com capacidade para 16.500 cabeças. A atividade será localizada na Fazenda União I, no município de Tapurah - MT, RODOVIA MT 338, KM 106 + 1 KM A ESQUERDA.

**ROYAL FIC DISTRIBUIDORA DE DERIVADOS DE PETROLEO SA**, CNPJ Nº 12.107.541/0001-00, torna público que requerer junto a superintendência de recursos Hídricos (SURH) da secretaria do meio ambiente (SEMA/MT) em conformidade com o termo de referência padrão Nº 14, Cadastro de captação insignificante de Água subterrânea, de 01 poço tubular nas coordenadas geográficas latitude S 15°40'25,00" e longitude W 55°58'22,00" com finalidade para outros usos, localizado na Rua N, Distrito Industrial município de Cuiabá/MT.

**EXTREME COMUNICACAO E MULTIMIDIA LTDA - CNPJ Nº 08.528.777/0002-16**, torna público que requereu à Secretaria Municipal de Agricultura e Meio Ambiente - SAMA, as **Licenças Prévia, de Instalação e de Operação** para suas Atividades de Fabricação de estruturas metálicas e; Comércio varejista de vidros, localizada na Rua Leon Feffer, 153, Industrial Leonel Bedin, Sorriso/MT. Não foi determinado EIA.

**COMERCIO DE COMBUSTÍVEIS PIONEIRALTD - CNPJ 06.646.496/0001-51** - Torna-se público que requereu à Secretaria de Estado de Meio Ambiente - SEMA/MT, as Licenças Prévia, de Instalação e da ampliação no armazenamento de combustível com a instalação de um tanque de Etanol (30 m³) e a Renovação da Licença de Operação para atividade "Comércio a Varejo de Combustíveis e Lubrificantes para Veículos Automotores" em zona urbana do município de Cuiabá/MT.

**GARRA AVIAÇÃO AGRICOLA LTDA** Inscrito no CNPJ Nº 05.260.208/0001-63, torna público que requereu junto a SEMA - MT a Licença Ambiental Simplificada (LAS), para Pátio de descontaminação localizado Fazenda Teca S/n - Zona Rural, Município de Nova Ubiratã - MT. Não foi determinado EIA/RIMA.

**PARRA SERVIÇOS MEDICOS LTDA**, CNPJ: 11318.648/0001-27, situada na AV DAS ITAÚBAS, Nº 3101, no Bairro SETOR COMERCIAL, no município de Sinop/MT, torna público que requereu à Secretaria Municipal de Meio Ambiente e Desenvolvimento Sustentável de Sinop/MT a **AMPLIAÇÃO DA LICENÇA PRÉVIA, LICENÇA DE INSTALAÇÃO e LICENÇA OPERAÇÃO** para a atividade de **ATIVIDADE MÉDICA AMBULATORIAL RESTRITA A CONSULTAS E ATIVIDADE MÉDICA AMBULATORIAL COM RECURSOS PARA REALIZAÇÃO DE EXAMES COMPLEMENTARES**. Não foi determinado EIA/RIMA. RESPONSÁVEL TÉCNICA ENGENHEIRA FLORESTAL ANA CAROLINE PAULI BIASI SKREPKA, CONTATO: (66) 99643-9603-SINOP/MT

**IMOBILIARIA E INCORPORADORA RIVA LTDA**. Inscrito no CNPJ Nº 24.743.031/0001-09, torna público que requereu junto Secretaria Municipal de Agricultura e Meio Ambiente de Primavera do Leste - MT - SAMA a Licença Prévia (LP) e Licença de Instalação (LI) de Prolongamento de vias urbanas Avenida São João e Implantação de via local no entorno do futuro Machado Atacadista, no Município de Primavera do Leste - MT. Não foi determinado EIA/RIMA.

**AUTO POSTO NOVA DÉCADA LTDA. (POSTO SAN MARITANO) CNPJ nº 04.515.006/0002-33** torna público que requereu à Secretaria de Estado do Meio Ambiente - SEMA, a "**Renovação da Licença de Operação**", para a atividade do "Comércio varejista de combustíveis para veículos automotores", localizado na Av. Presidente Arthur Bernardes, nº 865, Centro-Sul, município de Várzea Grande/MT.

## EDITAL DE CONVOCAÇÃO DA ASSEMBLEIA GERAL DE FUNDAÇÃO, CONSTITUIÇÃO E ELEIÇÃO DA MESA DIRETORA DA ASSOCIAÇÃO.

Para Assembléia Geral de Fundação, Constituição e Eleição da Mesa Diretora da "**ABAC - ASSOCIAÇÃO BENEFICENTE DE AJUDA AO CIDADÃO**". Ficam convocados todos os membros da associação e interessados em participar da Fundação, Constituição e Eleição da Mesa Diretora da "**ABAC - ASSOCIAÇÃO BENEFICENTE DE AJUDA AO CIDADÃO**", nos termos da Lei nº 10.406 de 10 de janeiro de 2002, (Código Civil Brasileiro), para a realização da **Assembléia de Fundação, Constituição da Associação, Aprovação do Estatuto e Eleição e Posse da Mesa Diretora da Associação**, nos dias 11 (onze) do mês de 08 (agosto) de 2021 (dois mil e vinte um) às 19h30min na sede da associação, situada na Rua Padre Wanir Delfino Cesar, nº. 739, Bairro Goiabeiras - CEP: 78.032-195, Cidade de Cuiabá, capital do Estado de Mato Grosso.

A convocação dar-se-á às 19h30min do dia mencionado, instalando-se a Assembleia para deliberar sobre a seguinte ORDEM DO DIA:

- 1º) - Fundação, Constituição da "**ABAC - ASSOCIAÇÃO BENEFICENTE DE AJUDA AO CIDADÃO**";
- 2º) - Apreciação e aprovação do Estatuto Social;
- 3º) - Eleições e Posse da Mesa Diretora da Associação.

O presente Edital de Convocação será afixado no Quadro de Avisos da associação.

Cuiabá-MT, 26/07/2021.

Ana Lúcia Arruda Monteiro da Costa  
Convocados por Ana Lúcia Arruda Monteiro da Costa.

**L. NOGUEIRA**, CNPJ: 10.742.383/0001-27, situada na AVENIDA DA MATRINCHÃ, Nº 70-A, no Bairro CONDOMINIO RESIDENCIAL CAMPING CLUB, no município de Sinop/MT, torna público que requereu à Secretaria Municipal de Meio Ambiente e Desenvolvimento Sustentável de Sinop/MT a **LICENÇA PRÉVIA, LICENÇA DE INSTALAÇÃO e LICENÇA OPERAÇÃO** para a atividade de **COMÉRCIO VAREJISTA DE PRODUTOS FARMACÊUTICOS, SEM MANIPULAÇÃO DE FÓRMULAS**. Não foi determinado EIA/RIMA. RESPONSÁVEL TÉCNICA ENGENHEIRA FLORESTAL ANA CAROLINE PAULI BIASI SKREPKA, CONTATO: (66) 99643-9603-SINOP/MT

A empresa **LATICINIO SERRANO EIRELI**, inscrita no CNPJ **09.391.028/0001-71**, torna público que requereu à SEMA/MT a o **Licenciamento Ambiental, Licença Periódica**, para exercer a atividade de fabricação de laticínios, localizado ROD BR 070 KM 568 - fazenda Trabuço, município de Nossa Senhora do Livramento - MT. **FLORA BRASIL ENGENHARIA E CONSULTORIA AMBIENTAL - fone (65) 3664-4603 (Não foi solicitado estudo de impacto ambiental)**

### CHAR Empreendimentos e Participações S/A.

CNPJ: 10.882.083/0001-43 / NIRE: 51300011131 - Companhia Fechada  
**Edital de Convocação - Assembleia Geral Ordinária**

Ficam os senhores acionistas da **CHAR Empreendimentos e Participações S/A**, convocados a se reunirem em Assembleia Geral Ordinária a ser realizada em 18 de agosto de 2021, às 10:00 horas, na sede social da companhia, na Avenida Edgar Vieira, nº 154, Sala 07, Bairro Boa Esperança, CEP 78068-401, Cuiabá - MT, para deliberar sobre a seguinte: **Ordem do Dia:** a) Prestação de contas dos administradores, exame, discussão e votação das demonstrações financeiras, referente ao exercício social encerrado em 31 de dezembro de 2020. b) Destinação do Lucro Líquido do Exercício social encerrado em 31 de dezembro de 2020: Distribuição de Dividendos/Lucros Distribuídos relativos ao exercício social findo em 31 de dezembro de 2020; **Informações Gerais:** Os documentos de que trata o Artigo 133, da Lei 6.404/76, com as alterações da Lei nº 10.303/2001, (i) Relatório da Administração; (ii) Demonstrações Financeiras referentes ao exercício social encerrado em 31 de dezembro de 2020, foram publicados no Diário Oficial do Estado de Mato Grosso, na página 125, edição nº 27.999 em 14 de maio de 2021, e no Jornal Diário de Cuiabá, na página E2, em 14 de maio de 2021 respectivamente. Cuiabá/MT, 05 de agosto de 2021. Marcus Vinícius Alves Bernardes Botelho - **Diretor Presidente**.

**QUEIROZ GALVÃO ENERGÉTICA S/A** - CNPJ 03.299.819/0001-90, torna público que realizou o pedido de alteração de titularidade do empreendimento junto a Secretaria de Estado do Meio Ambiente (SEMA) para IBITU energética S/A - CNPJ 03.299.819/0001-90, localizada no município de Jauru-MT.

**QUEIROZ GALVÃO ENERGÉTICA S/A** - CNPJ 03.299.819/0001-90, torna público que recebeu da Secretaria de Estado do Meio Ambiente (SEMA) a Licença de Operação nº 323702/2021 renovada até a data de 08/02/2026 para Linha de Transmissão - LT 138kV SE UHE Jauru - SE Jauru, localizada no município de Jauru-MT.

**AGROBAN AGRICOLA E PECUÁRIA BANDEIRANTE S/A**  
**CNPJ-nº15.054.695/0001-61 NIRE-nº51.3.0000255-8**  
**ASSEMBLEIA GERAL EXTRAORDINÁRIA**  
**EDITAL DE CONVOCAÇÃO**

Ficam convocados os senhores acionistas da AGROBAN AGRICOLA E PECUÁRIA BANDEIRANTES S/A "Em Liquidação", para se reunirem em Assembleia Geral Extraordinária, que se realizará no dia 31 de agosto de 2021 em primeira chamada às 08:00/hs, como segunda chamada às 08:30/hs e, como terceira e última chamada às 09:00/hs; na sua sede social, sito à Fazenda Cruzeiro do Sul, s/nº, Zona Rural do município de Apiacás-MT, CEP: 78.595-000 a fim de discutirem e deliberarem sobre a seguinte ordem do dia: 1) Apresentação e aprovação do parecer do Conselho Fiscal do Relatório e das contas finais de liquidação da companhia apresentadas pelo liquidante; 2) Apresentação e aprovação do término da liquidação da companhia que foi dada por encerrada; 3) Apresentação e aprovação considerando como Extinta a Sociedade Anônima; 4) Outros assuntos de interesse da Sociedade. **Apiacás-MT, 02 de agosto de 2021**

Nelson Hamilton Paim Vieira

Presidente do Conselho de Administração

**AGROBAN AGRICOLA E PECUÁRIA BANDEIRANTE S/A**

CNPJ-nº15.054.695/0001-61

NIRE-nº51.3.0000255-8

Inscrição Estadual: Isento

Inscrição Municipal: Isento

e-mail: amaury.leao@techmail.com.br

**PREMIUM NEGÓCIOS IMOBILIÁRIOS LTDA**

**CNPJ n.º 16.990.462/0001-33**

**EDITAL DE CONVOCAÇÃO ASSEMBLEIA GERAL DE SÓCIOS**

Ficam convocados os sócios da empresa PREMIUM NEGÓCIOS IMOBILIÁRIOS LTDA., pessoa jurídica de direito privado, inscrita no CNPJ n.º 16.990.462/0001-33, para se reunirem em Assembleia Geral de Sócios, que será realizada no dia **18/08/2021** às 15:00h, em Cuiabá - Santa Rosa Coworking Av. Miguel Sutil, 8000 - Jardim Mariana, Cuiabá - MT, 78040-400, para deliberação sobre (i) Aprovação das contas dos anos de 2017/2018/2019/2020 (ii) Necessidade de aporte de capital para continuidade das ações em trâmite perante a comarca de Nova Ubiratã (iii) com prazo dos sócios atender o chamado em 8 dias e ratificação da ata registrada sob o número 2382210 em 14/06/2021 Outros assuntos de interesse da Sociedade. **Cuiabá/MT, 10 de agosto de 2021. Saulo Santos de Oliveira - Sócio e Administrador**

**AVISO DE LICITAÇÃO**

**TOMADA DE PREÇO N.º 07/2021**

**O SANEAR - SERVIÇO DE SANEAMENTO AMBIENTAL DE RONDONÓPOLIS TEREZINHA SILVA DE SOUZA**, Autarquia Municipal, localizada a Rua Jose de Alencar esquina com a Rua Rio Branco, torna público, através de sua Comissão Permanente de Licitação, que realizará às **08:00 horas do dia 26 de agosto do ano de 2021**, a licitação referente ao objeto: **"CONTRATAÇÃO DE EMPRESA PARA PRESTAÇÃO DE SERVIÇOS DE ENGENHARIA NA EXECUÇÃO DE OBRAS DE AMPLIAÇÃO DOS SISTEMAS DE ABASTECIMENTO DE ÁGUA E ESGOTAMENTO SANITÁRIO A SEREM IMPLANTADAS PARA ATENDIMENTO DO LOTEAMENTO JARDIM MARIA AMÉLIA DE ARAÚJO, NO MUNICÍPIO DE RONDONÓPOLIS - MT, NA FORMA DE EXECUÇÃO INDIRETA, SOB REGIME DE EMPREITADA POR PREÇO GLOBAL, VINCULADO AOS PREÇOS UNITÁRIOS DA PLANILHA ORÇAMENTÁRIA DE ACORDO COM AS ESPECIFICAÇÕES CONSTANTES NESTE EDITAL E SEUS ANEXOS."** Os interessados poderão solicitar o edital a partir do dia 10/08/2021 através do e-mail: [licitacao@sanearmt.com.br](mailto:licitacao@sanearmt.com.br) ou retirar cópia, mediante apresentação de PEN DRIVE, no horário das 13h30min às 16h30min, na sede do SANEAR. Maiores informações serão prestadas pela Comissão Permanente de Licitação pelo telefone (66) 3410-0441.

Rondonópolis - MT, 09 de agosto de 2021

**Maria das Graças C. Assunção**

**Presidente da Comissão Permanente de Licitação**

**AVISO DE LICITAÇÃO**

**TOMADA DE PREÇO N.º 08/2021**

**O SANEAR - SERVIÇO DE SANEAMENTO AMBIENTAL DE RONDONÓPOLIS TEREZINHA SILVA DE SOUZA**, Autarquia Municipal, localizada a Rua Jose de Alencar esquina com a Rua Rio Branco, torna público, através de sua Comissão Permanente de Licitação, que realizará às **08:00 horas do dia 31 de agosto do ano de 2021**, a licitação referente ao objeto: **"CONTRATAÇÃO DE EMPRESA PARA PRESTAÇÃO DE SERVIÇOS DE ENGENHARIA NA EXECUÇÃO DE OBRAS DE AMPLIAÇÃO DOS SISTEMAS DE ABASTECIMENTO**

**DE ÁGUA E ESGOTAMENTO SANITÁRIO A SEREM IMPLANTADAS PARA ATENDIMENTO DO LOTEAMENTO JARDIM ALFREDO DE CASTRO ARAÚJO, NO MUNICÍPIO DE RONDONÓPOLIS - MT, NA FORMA DE EXECUÇÃO INDIRETA, SOB REGIME DE EMPREITADA POR PREÇO GLOBAL, VINCULADO AOS PREÇOS UNITÁRIOS DA PLANILHA ORÇAMENTÁRIA DE ACORDO COM AS ESPECIFICAÇÕES CONSTANTES NESTE EDITAL E SEUS ANEXOS."** Os interessados poderão solicitar o edital a partir do dia 10/08/2021 através do e-mail: [licitacao@sanearmt.com.br](mailto:licitacao@sanearmt.com.br) ou retirar cópia, mediante apresentação de PEN DRIVE, no horário das 13h30min às 16h30min, na sede do SANEAR. Maiores informações serão prestadas pela Comissão Permanente de Licitação pelo telefone (66) 3410-0441.

Rondonópolis - MT, 09 de agosto de 2021

**Maria das Graças C. Assunção**

**Presidente da Comissão Permanente de Licitação**

**Pecuaría Jacaranda S/A.**

CNPJ: 24.707.242/0001-88 / NIRE: 51300006120 - Companhia Fechada

**Edital de Convocação - Assembleia Geral Ordinária**

Ficam os senhores acionistas da **Pecuaría Jacaranda S/A** convocados a se reunirem em Assembleia Geral Ordinária a ser realizada em 23 de agosto de 2021, às 11:00 horas, na sede da sociedade, na Rodovia BR 070, s/nº, Km 620, Zona Rural, CEP: 78200-000, Cáceres - MT para deliberar sobre a seguinte: **Ordem do Dia:** a) Prestação de contas dos administradores, exame, discussão e votação das demonstrações financeiras, referente ao exercício social encerrado em 31 de dezembro de 2020. b) Destinação do Lucro Líquido do Exercício social encerrado em 31 de dezembro de 2020: Distribuição de Dividendos/Lucros Distribuídos relativos ao exercício social findo em 31 de dezembro de 2020; **Informações Gerais:** Os documentos de que trata o Artigo 133, da Lei 6.404/76, com as alterações da Lei nº 10.303/2001, (i) Relatório da Administração; (ii) Demonstrações Financeiras referentes ao exercício social encerrado em 31 de dezembro de 2020, foram publicados no Diário Oficial do Estado de Mato Grosso, na página 125, em 14 de maio de 2021, e no Jornal Correio Cacerense, na página 06, em 18 e 19 de maio de 2021 respectivamente. Cuiabá/MT, 05 de agosto de 2021. Marcus Vinícius Alves Bernardes Botelho - **Diretor Presidente.**

**SERVIÇO SOCIAL DO COMÉRCIO - SESC/AR/MT**

**AVISO DE LICITAÇÃO - PREGÃO ELETRÔNICO SESC 21/0045**

**O SESC/AR/MT**, por meio de sua Comissão Permanente de Licitação, designada pela Portaria 0191/2020 e pela Portaria Sesc 0338/2020, torna público para o conhecimento das empresas interessadas que no local, horário e data, abaixo indicados, realizará licitação na modalidade **PREGÃO ELETRÔNICO**, tipo **MENOR PREÇO**, com critério de julgamento menor preço por lote **Contratação de empresa especializada para prestação de serviços de jardinagem, visando a manutenção/conservação, para atender as unidades do SESC ARSENAL, SESC ESCOLA E SESC ODONTO**, de acordo com a Resolução SESC 1.252/12-CN, de 01 de Agosto de 2012 e em obediência aos termos e às condições estabelecidas no Edital e seus Anexos. **DATA E HORÁRIO: dia 18/08/2021 às 09h30min (Horário de Brasília)**, Local: Sessão Pública, por meio de internet, mediante a inserção e monitoramento de dados gerados ou transferido para o sistema **"BBMNET LICITAÇÕES"** Página da Bolsa Brasileira de Mercadorias no endereço: [www.bbmnetlicitacoes.com.br](http://www.bbmnetlicitacoes.com.br), Telefone: (65) 3616-7917/3616-7930. **VICTORELY SOARES BAHIA - PREGOEIRO. CARLOS ALBERTO TONDATI RISSATO - DIRETOR REGIONAL DO SESC/AR/MT.**

A empresa **Quenesse Dyogo do Carmo & Cia LTDA**, empresa de direito privado, com sede na cidade de Alto Garças - MT, Av. 7 de Setembro, inscrita no CNPJ. Sob o n.º 22.321.506/0001-35, torna público o pedido de Licença Prévia LP, Licença de Instalação LI e Licença de Operação LO, junto a Secretaria de Meio Ambiente do estado de Mato Grosso SEMA MT.

**AGRO INVICTA COMERCIO DE CEREAIS EIRELI**, CNPJ: 41.779.236/0001-55 I.E 13.871.187-9, Declara opção pelo Deferimento do ICMS dos Produtos Arroz em Casca e com Casca de Arroz, Soja em grãos e Milho em grãos para operações de Revendas Estaduais conforme Art. 3º, 6º e 7º do Anexo VII do RICMS-MT o qual informa sobre o Deferimento do ICMS, para isso o contribuinte abre mãos de quaisquer aproveitamento de créditos do ICMS nas operações de compras de Arroz em Casca e com Casca de Arroz, soja e milho em grãos para REVENDAS e aceita como base de cálculo do ICMS os valores fixados em lista de preço mínimo divulgado pela SEFAZ-MT, quando houver. A opção solicitada fica válida desde o registro da empresa como contribuinte de ICMS no estado de Mato Grosso, ou seja, a partir de 30/04/2021.

**ASPLEMAT Publicações 65.3642-6515**



**SEMEC - SERVIÇOS DE ENGENHARIA E CONSTRUÇÕES LTDA**, CNPJ: 15.062.243/0001-21, localizado no Município de Confresa-MT, torna público que requereu junto à Secretaria Estadual de Meio Ambiente, o pedido da Licença Ambiental Simplificada - LAS, para a atividade de Usinas Moveis de Asfalto Quente ou Frio situado BR158, km 126, Gleba Independente I, zona rural, município de Confresa/MT. Não foi determinado Estudo de Impacto Ambiental.

**DEISE TASSIANA MARCHIORO PRATES - FAZENDA TASSIANA**, CPF 018.646.191-71 e Inscrição Estadual 13304765-2 localizada na Estrada Karim, S/N, Gleba Celeste, Zona Rural no município de SINOP/MT torna público que requereu junto à Prefeitura Municipal de Sinop/MT a L.P., L.I. e L.O. Não foi determinado EIA/RIMA.

**PIT BULL CELULARES EIRELI**, CNPJ: 33.312.019/0001-22, torna público que requereu junto a Secretaria de Agricultura e Meio Ambiente de Sorriso - MT - SAMA: as Licenças: Prévia (LP), de Instalação (LI) e de Operação (LO), para a atividade de: 95.12-6-00 - Reparação e manutenção de equipamentos de comunicação. Endereço: Rua São Francisco de Assis, nº 1552, Bairro São Domingos. Não foi determinado EIA/RIMA. (Engª Florestal Ane C. Barceli 66-999766751).

**VITTIA FERTILIZANTES E BIOLÓGICOS S.A.**, CNPJ: 45.365.558/0009-66, torna público que requereu junto a Secretaria Municipal de Agricultura e Meio Ambiente de Primavera do Leste - SAMA: as Licenças: Prévia (LP), de Instalação (LI) e de Operação (LO), para a atividade de: 46.83-4-00 - Comércio atacadista de defensivos agrícolas, adubos, fertilizantes e corretivos do solo; 46.23-1-06 - Comércio atacadista de sementes, flores, plantas e gramas. Endereço: Rua Oliverio Porta nº 4206, Bairro Jardim Luciana II. Não foi determinado EIA/RIMA. (Engª Florestal Ane C. Barceli 66-999766751).

**NATIVA COMÉRCIO E BENEFICIAMENTO DE MADEIRAS LTDA**, CNPJ nº 42.737.391/0001-7104, torna público que requereu junto à Secretaria Municipal de Meio Ambiente e Desenvolvimento Sustentável de SINOP/MT, as Licenças Ambientais - Modalidade: Licença Prévia (LP); Licença de Instalação (LI) e Licença de Operação (LO): Fabricação de Móveis com Predominância em Madeira, localizada na Rod. MT 140, Antiga Estrada Rosalia, N: 2350, Bairro de Chácaras, município de SINOP-MT

**HIPERBARICA SORRISO LTDA**, CNPJ 36.596.579/0001-44, torna público que requereu junto a SAMA/SORRISO/MT a **Licença de Operação (LO)** para Atividades de serviços de complementação diagnóstica e terapêutica não especificadas anteriormente / Atividade médica ambulatorial com recursos para realização de exames complementares / Atividade médica ambulatorial restrita a consultas / Atividades de enfermagem, localizada na AV Brasil, N 2346, SALA 20 QD 02 LOTE 01-A, Residencial Vila Romana, Município de Sorriso/MT, não foi determinado EIA-RIMA. (TOP PROJETOS 3544-0266).

**RC PUBLICAÇÕES 66 9 9984-4633.**

**CONCESSIONÁRIA ROTA DO OESTE S.A. ("COMPANHIA")**

**NIRE 51300012677 - CNPJ/MF Nº 19.521.322/0001-04**

**ATA DA REUNIÃO ORDINÁRIA DO CONSELHO DE ADMINISTRAÇÃO REALIZADA EM 18 DE JUNHO DE 2021.**

DIA, HORA E LOCAL: Em 18 de junho de 2021, às 11:00 horas, horário de Brasília, realizada de forma virtual, na sede da Companhia, sito a Avenida Miguel Sutil, nº 15160, Coophamil, CEP 78.028-015, na Cidade de Cuiabá, Estado do Mato Grosso, conforme previsto no Estatuto Social da Companhia; PRESENÇA: Presentes todos os membros do Conselho de Administração da Companhia, nos termos do Art. 14, "a" do Estatuto Social da Companhia: João Milton Da Veiga Pereira, Felipe Montoro Jens e Josimá Matos Guimarães; MESA: Sr. Felipe Montoro Jens - Presidente; e Gabriel Morettini e Castella - Secretário; ORDEM DO DIA: (I) Matérias Deliberativas: (01) PD.CA.CRO 22/2021 - Alteração e Consolidação da Diretoria CRO - Mandato 2021/2022; (II) Matérias Informativas: Não há; DELIBERAÇÕES: Após as devidas análises da Proposta de Deliberação ("PD") constante da Ordem do Dia, cujas cópias e documentos conexos foram encaminhados para conhecimento dos Conselheiros e permanecerão arquivados na sede da Companhia, os Conselheiros presentes aprovaram, por unanimidade; (01) PD.CA. CRO 22/2021 - Renúncia apresentada pelo Diretor Estatutário da Companhia, Sr. Renato Ribeiro Bortoletti, conforme carta de renúncia datada de 18 de junho de 2021 e, na forma do art. 14 inciso "b" do Estatuto da CRO, a Eleição do Sr. Júlio César Duarte Perdigão, brasileiro, casado em regime de comunhão parcial, administrador de empresas, inscrito no CFP/MF sob o nº 576.018.876-34, portador da cédula de identidade RG nº 2275724 SSP/MG, com endereço comercial na cidade de São Paulo, Estado de São Paulo, residente e domiciliado na Rua Lemos Monteiro, nº 120, 8º andar, Parte I, Butantã, São Paulo/SP, CEP 05501-050, para o cargo de Diretor Presidente e de Relações com Investidores da Companhia.

A diretoria ora eleita terá mandato com início em 18 de junho de 2021 e término na data da Assembleia Geral Ordinária da CRO que aprovar as contas do exercício a ser encerrado em 31 de dezembro de 2021. Isso posto, a nova composição consolidada da diretoria da CRO passará a ser: (i) Júlio César Duarte Perdigão, brasileiro, casado em regime de comunhão parcial, administrador de empresas, inscrito no CFP/MF sob o nº 576.018.876-34, portador da cédula de identidade RG nº 2275724 SSP/MG, com endereço comercial na cidade de São Paulo, Estado de São Paulo, residente e domiciliado na Rua Lemos Monteiro, nº 120, 8º andar, Parte I, Butantã, São Paulo/SP, CEP 05501-050, no cargo de Diretor Presidente e de Relações com Investidores da Companhia; (ii) João Milton Da Veiga Pereira, brasileiro, divorciado, advogado, portador da carteira de identidade RG nº 33.848.609-4 SSP/SP, inscrito no CPF/MF sob o nº 221.250.498-56, com endereço comercial na cidade de São Paulo, Estado de São Paulo, residente e domiciliado na Rua Lemos Monteiro, nº 120, 8º andar, Parte I, Butantã, São Paulo/SP, CEP 05501-050, ao cargo de Diretor Jurídico; e (iii) Adriano Lima Ferreira, brasileiro, casado em regime de comunhão parcial, economista, inscrito no CPF/MF sob o nº 455.389.645-15, portador da carteira de identidade RG nº 3.573.829-43 SSP/BA, com endereço comercial na cidade de São Paulo, Estado de São Paulo, residente e domiciliado na Rua Lemos Monteiro, nº 120, 8º andar, Parte I, Butantã, São Paulo/SP, CEP 05501-050, ao cargo de Diretor Administrativo-Financeiro; PRESENÇA: Todos os membros do Conselho de Administração da Companhia: João Milton Da Veiga Pereira, Felipe Montoro Jens e Josimá Matos Guimarães; ENCERRAMENTO, LAVRATURA, APROVAÇÃO E ASSINATURA DA ATA: Nada mais havendo a tratar, foi encerrada a reunião, da qual foi lavrada a presente ata que, após lida e aprovada, foi assinada por todos os presentes. Certifico que a presente é cópia fiel da ata original lavrada em livro próprio. Cuiabá- MT, 18 de junho de 2021.

**ASPLEMAT Publicações 65.3642-6515**

**Imperial Comercio de Metais EIRELI-ME.**, CNPJ13.929.160/0001-61, torna público que requereu à Prefeitura Municipal de Cuiabá/MT por meio da Secretaria Municipal de Meio Ambiente e Desenvolvimento Urbano-**S-MADES** a Licença Ambiental-Modalidade de Renovação/Adequação de Licença de Operação, para atividade de **Comércio Atacadista de Resíduos e Sucatas Metálicos**, localizado **Avenida Manoel José de Arruda, Nº1112, Jardim California em Cuiabá-MT**

**ILMO. SR. OFICIAL DO REGISTRO DE IMÓVEIS DA COMARCA DE NOVA UBIRATÃ**

Eu, **ROGÉRIO CARBONI**, brasileiro, agricultor, Cédula de Identidade RG nº 790619 SSP/MT, CPF nº 522.749.261-15, filho de Olímpio Carboni e Nair Gnoatto Carboni, casado com **ALVANI MACHADO DA SILVA CARBONI**, brasileira, agricultora, Cédula de Identidade RG nº 855068 SSP/MT, CPF nº 531.191.421-15, filha de Frerdolino Francisco da Silva e Romalina Machado da Silva, residentes e domiciliados na Rua Cabo Amaral nº 1222, Bairro Recanto dos Pássaros, no Município de Sorriso - MT, endereço eletrônico: contato.vantemt@gmail.com, telefone: (66) 99630-3057, nos termos do Provimento nº 61, de 17 de outubro de 2017, proprietários do imóvel rural denominado Fazenda São Luiz II, com área de 242,7556 ha, matriculado sob o nº 283, Livro 02, do CRI de Nova Ubiratã-MT, neste ato representados pelo seu procurador, **JOEL RODRIGUES DE GODOYS**, brasileiro, Engenheiro Ambiental, Cédula de Identidade nº 8.693.414-0 SESP/PR, CPF nº 075.162.119-66, filho de Jovenil Rodrigues de Godoys e Elenir Salette Cenci Rodrigues de Godoys, residente e domiciliado na Rua das Seringueiras, nº 353, Bairro Colina, no município de Sorriso - MT, vem, perante Vossa Senhoria, requerer a notificação por edital, do confinante abaixo discriminado, nos termos do art. 213, §2º e 3º, da Lei 6.015/73, com a redação dada pela Lei 10.931/2004. Notificado: Nome: **LUCIANE PRANTE CHIARELLO** CPF/MF nº "não informado"

Para que o mesmo se manifeste, dentro do prazo legal, no pedido de averbação de memorial descritivo georreferenciado ao Sistema Geodésico Brasileiro, retificação de registro, protocolado sob o nº 26212 nesse Cartório de Registro de Imóveis.

Nestes Termos,

Pede e Espera Deferimento.

Nova Ubiratã-MT, em 21 de julho de 2021.

**JOEL RODRIGUES DE GODOYS:07516211966**

Assinado de forma digital por JOEL RODRIGUES DE GODOYS:07516211966  
Dados: 2021.08.09 13:28:08 -03'00'

**Representante Legal**

**José Maria Otávio Martins Duarte-CPF 869.507.031-04**, torna público que requereu a **SEMA/MT**, a **Licença Prévia-LP e Licença de Instalação-LI** do processo **ANM nº 866.550/2012 e 866.155/2019** para Extração de Minério de Ouro-Mina Brasão, localizada no 46 Km da Rodovia MT 351, Zona Rural, CEP:78.170.000, Nossa Senhora do Livramento-MT

**PORTARIA Nº 006/2021/SANEMAT/SINFRA**

**Institui Comissão para o Inventário Anual de Bens Móveis, Imóveis, Bens de Consumo e Avaliação Inicial da Companhia de Saneamento do Estado de Mato Grosso - SANEMAT.**

O DIRETOR PRESIDENTE DA COMPANHIA DE SANEAMENTO DO ESTADO DE MATO GROSSO - SANEMAT, no exercício de suas atribuições e no uso das atribuições legais e;

Considerando a Lei nº 8.666 de 21 de junho de 1993, que estabelece normas gerais sobre licitações e contratos administrativos pertinentes a obras, serviços, inclusive de publicidade, compras, alienações e locações no âmbito dos Poderes da União, dos Estados, do Distrito Federal e dos Municípios;

Considerando a Lei Estadual nº 11.109, de 20 de abril de 2020, que dispõe sobre a gestão patrimonial da Administração Pública do Estado de Mato Grosso;

Considerando o Decreto Estadual nº 194, de 15 de julho de 2015, que normatiza a gestão dos bens patrimoniais móveis do Poder Executivo do Estado de Mato Grosso;

Considerando a Instrução Normativa nº 03, de 18 de agosto de 2015, que orienta os Órgãos e Entidades sobre os procedimentos a serem adotados na realização do Inventário Anual e regularização dos bens móveis pertencentes ao Poder Executivo do Estado de Mato Grosso;

Considerando instrução Normativa nº 05/2017/SEGES, que orienta os órgãos e entidades do Poder Executivo Estadual, sobre procedimentos a serem adotados na realização do Inventário dos Bens Imóveis;

Considerando a necessidade de realização de Inventário físico e financeiro de Bens Móveis, Imóveis, Bens de Consumo e Avaliação Inicial da Companhia de Saneamento do Estado de Mato Grosso - SANEMAT.

**RESOLVE:**

**Art. 1º** Instituir Comissão para realizar o Inventário Anual de Bens Patrimoniais Móveis, Imóveis, Bens de Consumo e Avaliação Inicial de Bens Móveis sem registro de Patrimônio da Companhia de Saneamento do Estado de Mato Grosso - SANEMAT.

**Art. 2º** Designar para compor a referida Comissão os servidores abaixo descritos, sob a presidência do primeiro.

NOME	MATRÍCULA	CARGO
Cezar Augusto Ribas Matzenbacher	5203003	ASSESSOR TÉCNICO I
Virginia Maria Pacheco de Souza	5310001	ASSESSORA TÉCNICA I
Maria Luisa Muzzi Cardoso	4606001	ASSESSORA TÉCNICA I
Iohana Maria Cocito	5409005	ASSESSORA TÉCNICA I

**Art. 3º** São competências da Comissão:

I - Elaborar calendário de Inventário Anual, definindo o cronograma para sua execução.

II - Coordenar os trabalhos de realização do levantamento físico dos bens patrimoniais na Companhia de Saneamento do Estado de Mato Grosso - SANEMAT;

III - Verificar a integridade e a fixação do registro patrimonial de cada bem e em caso de avaria ou descolamento da plaqueta do modelo atualmente adotado, identificá-los com numeração provisória para posterior regularização;

IV - Identificar na Planilha de Levantamento Físico o estado de conservação dos bens levantados, descrevendo suas características e informando os suscetíveis de desfazimento para ciência do Setor de Patrimônio;

V - Assinar as Planilhas de Levantamento Físico de Bens Móveis, juntamente com o responsável pela unidade.

VI - Atualizar as informações sobre os bens encontrados na Companhia de Saneamento do Estado de Mato Grosso - SANEMAT, no Sistema Integrado de Gestão Patrimonial - SIGPAT;

VII - Analisar as divergências constantes nas Planilhas de Levantamento Físico de Bens Móveis, caso haja, e regularizar as informações, realizando, se necessário, transferências, baixas, incorporações, modificações de números de RP, dentre outros;

XIII - Realizar em conjunto com o Setor de Patrimônio a avaliação inicial dos bens móveis;

IX - Elaborar Relatório de Inventário Final e encaminhá-lo ao Setor de Patrimônio da Companhia de Saneamento do Estado de Mato Grosso - SANEMAT.

**Art. 4º** Deverão ser inventariados os bens imóveis e todos os bens móveis permanentes existentes na Companhia de Saneamento do Estado de Mato Grosso - SANEMAT com a indicação dos elementos necessários

à sua perfeita caracterização (número do registro patrimonial, descrição detalhada do bem, cor, estado de conservação e indicação se possui ou não plaqueta).

**Art. 5º** Quando convocados os membros da Comissão ficarão à disposição para o desenvolvimento dos trabalhos instituídos nesta portaria.

**Art. 6º** O inventário Anual deverá ser concluído e encaminhado na versão final contendo todas as informações, até 07 de janeiro do exercício seguinte.

**Art. 7º** Esta portaria entra em vigor na data de sua publicação, **revogando-se** a Portaria nº **005/2021** e quaisquer disposições em contrário. Cuiabá, 09 de agosto de 2021

**Luiz Fernando Caldart**  
Diretor - Presidente da SANEMAT

**Geildson Zacarias de Matos, CPF 902.751.871-87**, juntamente com seu Engº Sanitarista e Ambiental Patriqui E. Patricio CREA 038820-MT, torna público que está requerendo a **Coordenadoria de Meio Ambiente CMA de Campo Novo do Parecis- MT** o pedido de Licença Prévia- LP, Licença de Instalação- LI e a Licença de Operação- LO, para desenvolver atividade de **Condomínio Resid. Multifamiliar, MATOS I** localizada na rua **Mandacaru Q.13 It 33**, bairro **Alvorada**, nesta cidade de Campo Novo do Parecis- MT

**SERVIÇO SOCIAL DO COMÉRCIO - SESC/AR/MT**  
**AVISO DE LICITAÇÃO - PREGÃO ELETRÔNICO SESC 21/0064**

O SESC/AR/MT, por meio de sua Comissão Permanente de Licitação, designada pela Portaria 0191/2020 e pela Portaria Sesc 0338/2020, torna público para o conhecimento das empresas interessadas que no local, horário e data, abaixo indicados, realizará licitação na modalidade **PREGÃO ELETRÔNICO-REGISTRO DE PREÇOS**, tipo **MENOR PREÇO**, com critério de julgamento menor preço por lote, **Contratação de empresa especializada no FORNECIMENTO DE pescado, para atender as demandas das unidades do SESC MATO GROSSO**, de acordo com a Resolução SESC 1.252/12-CN, de 01 de Agosto de 2012 e em obediência aos termos e às condições estabelecidas no Edital e seus Anexos. **DATA E HORÁRIO: dia 20/08/2021 às 09h30min (Horário de Brasília)**. Local: Sessão Pública, por meio de internet, mediante a inserção e monitoramento de dados gerados ou transferido para o sistema **"BBMNET LICITAÇÕES"** **Página da Bolsa Brasileira de Mercadorias no endereço: www.bbm-netlicitacoes.com.br**, Telefone: (65) 3616-7917/3616-7930. **VICTORELY SOARES BAHIA - PREGOEIRO. CARLOS ALBERTO TONDATI RISSATO - DIRETOR REGIONAL DO SESC/AR/MT.**

**SINDICATO RURAL DE TORIXORÉU**  
**ASSEMBLEIA GERAL EXTRAORDINÁRIA - EDITAL DE CONVOCAÇÃO**  
Pelo presente Edital, o Sindicato Rural de Torixoréu na forma de seu Estatuto, convoca seus associados para comparecerem à Assembleia Geral Extraordinária a ser realizada no Espaço de Eventos do Júnior Lanches, na rua Saturnino da Silva Coelho, s/n, ao lado do Júnior Lanches, CEP-78695-000, município de TORIXORÉU/MT, no dia 23 de Agosto de 2021, às 18:00 horas, em 1ª (primeira) convocação, com a maioria legal, ou em 2ª (segunda) e última convocação, com qualquer número, no mesmo dia e local, às 19:00 horas, para tomarem conhecimento e deliberarem a respeito da seguinte **ORDEM DO DIA:**

1. Extensão de Base do Sindicato Rural para os municípios: Ribeirãozinho e Ponte Branca;
2. Criação de Leilão de Terceiros no Recinto de Leilões;
3. Alteração Estatutária;
4. Alteração no Regulamento do processo eleitoral;
5. Outros assuntos de interesse da classe.

Torixoréu-MT, 9 de Agosto de 2021.

Ademilson Pereira de Queiroz  
Presidente

**Agrícola Norte LTDA, CNPJ 00.189.667/0001-84**, juntamente com seu Engº Sanitarista e Ambiental Patriqui E. Patricio CREA 038820-MT, torna público que está requerendo a **Coordenadoria de Meio Ambiente CMA de Campo Novo do Parecis- MT** o pedido de Licença Prévia- LP, Licença de Instalação- LI e a Licença de Operação- LO, para desenvolver atividade de **Com. Atac. Defensivos, Fertilizantes Agrícolas**, localizada na av **Mato Grosso Q.34 It 19 nº2169**, bairro **Alvorada**, nesta cidade de Campo Novo do Parecis- MT

**Olimpio Lopes de Macedo Filho, CPF 025.135.801-17**, juntamente com seu Engº Sanitarista e Ambiental Patriqui E. Patricio CREA 038820-MT, torna público que está requerendo a **Coordenadoria de Meio Ambiente CMA de Campo Novo do Parecis-MT** o pedido de Licença Prévia- LP, Licença de Instalação- LI e a Licença de Operação- LO, para desenvolver atividade de **Condomínio de Lotes Misto (Residencial e Comercial), NOVO FOCO** localizada na rua **Andorinha Q.03 It 08**, bairro **Olenka**, nesta cidade de Campo Novo do Parecis- MT



**DUAL Duarte Albuquerque Comercio e Industria LTDA-** CNPJ24.542.953/0003-73, torna público que requereu à **Secretaria Estadual de Meio Ambiente-SEMA**, a Licença por Adesão e Compromisso-LAC ,para atividade **Geração, Transmissão e Distribuição de Energia Elétrica por Meio de Fonte Solar para Sistemas Helitêrmicos e Fotovoltaicos**, instalados a ROD. BR 364, KM 180-Perímetro Urbano, Pedra Preta - MT. Não foi determinada a elaboração de EIA/RIMA

**LAVOURA AGRONEGOCIOS EIRELI, CNPJ: 41.302.200/0001-86 I.E 13.864.469-1**, Declara opção pelo Deferimento do ICMS dos Produtos Arroz em Casca e com Casca de Arroz, Soja em grãos e Milho em grãos para

operações de Revendas Estaduais conforme Art. 3º, 6º e 7º do Anexo VII do RICMS-MT o qual informa sobre o Deferimento do ICMS, para isso o contribuinte abre mãos de quaisquer aproveitamento de créditos do ICMS nas operações de compras de Arroz em Casca e com Casca de Arroz, soja e milho em grãos para REVENDAS e aceita como base de cálculo do ICMS os valores fixados em lista de preço mínimo divulgado pela SEFAZ-MT, quando houver. A opção solicitada fica válida desde o registro da empresa como contribuinte de ICMS no estado de Mato Grosso, ou seja, a partir de 22/03/2021.

**ASPLEMAT Publicações 65.3642-6515**

## DUAS COISAS CAUSAM DISTANCIAMENTO: CONSCIÊNCIA E MORTE. QUAL VOCÊ PREFERE?

Nossa saúde está perto do limite, com profissionais exaustos e famílias desoladas. O Governo do Estado está fazendo a parte dele, mas é preciso que você também faça a sua. Respeite o distanciamento social, cuide da higiene e proteja todos à sua volta. **Só é possível frear o coronavírus se todos levarem isso a sério.**

**MT UNIDO**  
*para superar*



Governo de  
**Mato Grosso**

# O GOVERNO DE MT ESTÁ CREDENCIANDO EMPRESAS PARA FORNECIMENTO DE ASSISTÊNCIA HOSPITALAR E ASSISTÊNCIA AMBULATORIAL DE MÉDIA E ALTA COMPLEXIDADE.

SE SUA EMPRESA TEM INTERESSE EM ATENDER AS DEMANDAS HOSPITALARES OU AMBULATORIAIS DA SECRETARIA DE ESTADO DE SAÚDE, ACESSE:

**[SAUDE.MT.GOV.BR/EDITAL](https://saude.mt.gov.br/edital)**





mt.gov.br

**ISSO É ROTINA  
PRA VOCÊ.**

**ÁGUA PARADA, PRA  
DENGUE, TAMBÉM.**

**CERTOS HÁBITOS SÃO ROTINA  
PRA GENTE. MAS POR QUE  
COMBATER A DENGUE  
AINDA NÃO?**

Faça do combate à Dengue uma rotina. Só assim será possível eliminar esse perigo.



Vire garrafas de cabeça para baixo



Limpe e tampe bem a caixa d'água



Troque sempre a água do seu pet



Elimine água em vasos de flores



Mantenha calhas secas e limpas



Mantenha piscinas limpas

**A DENGUE MATA.**

MUDAR SUA ROTINA É CUIDAR DA SUA FAMÍLIA.







Governo do Estado de Mato Grosso  
Secretaria de Estado de Planejamento e Gestão

**SUPERINTENDÊNCIA DA IMPRENSA OFICIAL DO  
ESTADO DE MATO GROSSO**

CENTRO POLÍTICO ADMINISTRATIVO  
Rua Júlio Domingos de Campos  
CEP 78050-970 - Cuiabá - Mato Grosso  
CNPJ(MF) 03.507.415/0004-97

**www.iomat.mt.gov.br**  
Acesse o portal E-Mato Grosso  
**www.mt.gov.br**

## ORIENTAÇÃO PARA PUBLICAÇÃO

De acordo com a Instrução Normativa nº 005/2008 do Diário Oficial de 27 de maio de 2008, as matérias deverão ser enviadas pelo sistema IOMATNET e no balcão da IOMAT, pessoalmente, em Pen Drive, CD-ROM ou através do correio eletrônico, publica@iomat.mt.gov.br, até as 16:00hs.

Os arquivos deverão ser em extensão .rtf, .doc ou .docx

## ATENDIMENTO EXTERNO

De acordo com a Portaria nº 030/2019/SEPLAG do Diário Oficial de 05 de Abril de 2019, o atendimento é de Segunda à Sexta-feira, das 08:00hs às 12:00hs e 13:00hs às 17:00hs.

(65) 3613-8000

## HINO NACIONAL

Letra de Joaquim Osório Duque Estrada e música de Francisco Manoel da Silva

Ouviram do Ipiranga as margens plácidas  
De um povo heróico o brado retumbante,  
E o sol da Liberdade, em raios fúlgidos,  
Brilhou no céu da Pátria nesse instante.

Se o penhor dessa igualdade  
Conseguimos conquistar com braço forte,  
Em teu seio, ó Liberdade,  
Desafia o nosso peito a própria morte!

Ó Pátria amada, Idolatrada, Salve! Salve!

Brasil, um sonho intenso, um raio vívido  
De amor e de esperança à terra desce,  
Se em teu formoso céu, risonho e límpido,  
A imagem do Cruzeiro resplandece.

Gigante pela própria natureza,  
És belo, és forte, impávido colosso,  
E o teu futuro espelha essa grandeza

Terra adorada, Entre outras mil,  
És tu, Brasil, Ó Pátria amada!  
Dos filhos deste solo és mãe gentil,  
Pátria amada, Brasil!

Deitado eternamente em berço esplêndido,  
Ao som do mar e à luz do céu profundo,  
Fulguras, ó Brasil, florão da América,  
Iluminado ao sol do Novo Mundo!

Do que a terra mais garrida  
Teus risonhos, lindos campos têm mais flores;  
"Nossos bosques têm mais vida",  
"Nossa vida" no teu seio "mais amores".

Ó Pátria amada, Idolatrada, Salve! Salve!

Brasil, de amor eterno seja símbolo  
O lábaro que ostentas estrelado,  
E diga o verde-louro desta fâmula  
Paz no futuro e glória no passado.

Mas, se ergues da justiça a clava forte,  
Verás que um filho teu não foge à luta,  
Nem teme, quem te adora, a própria morte!

Terra adorada Entre outras mil,  
És tu, Brasil, Ó Pátria amada!

Dos filhos deste solo és mãe gentil,  
Pátria amada,  
Brasil!

## HINO DE MATO GROSSO

Decreto Nº 208 de 05 de setembro de 1983

Letra de Dom Francisco de Aquino Corrêa e música do maestro Emílio Heine

Limitando, qual novo colosso,  
O ocidente do imenso Brasil,  
Eis aqui, sempre em flor, Mato Grosso,  
Nosso berço glorioso e gentil!

Eis a terra das minas faiscantes,  
Eldorado como outros não há  
Que o valor de imortais bandeirantes  
Conquistou ao feroz Paiaguás!

Salve, terra de amor, terra do ouro,  
Que sonhara Moreira Cabral!  
Chova o céu dos seus dons o tesouro  
Sobre ti, bela terra natal!

Terra noiva do Sol! Linda terra!  
A quem lá, do teu céu todo azul,  
Beija, ardente, o astro louro, na serra  
E abençoa o Cruzeiro do Sul!

No teu verde planalto escampado,  
E nos teus pantanais como o mar,  
Vive solto aos milhões, o teu gado,  
Em mimosas pastagens sem par!

Salve, terra de amor, terra do ouro,  
Que sonhara Moreira Cabral!  
Chova o céu dos seus dons o tesouro  
Sobre ti, bela terra natal!

Hévea fina, erva-mate preciosa,  
Palmas mil, são teus ricos florões;  
E da fauna e da flora o índio goza,  
A opulência em teus virgens sertões.

O diamante sorri nas grupiarias  
Dos teus rios que jorram, a flux.  
A hulha branca das águas tão claras,  
Em cascatas de força e de luz!

Salve, terra de amor, terra do ouro,  
Que sonhara Moreira Cabral!  
Chova o céu dos seus dons o tesouro  
Sobre ti, bela terra natal!

Dos teus bravos a glória se expande  
De Dourados até Corumbá,  
O ouro deu-te renome tão grande,  
Porém mais nosso amor te dará!

Ouve, pois, nossas juras solenes  
De fazermos em paz e união,  
Teu progresso imortal como a fênix  
Que ainda timbra o teu nobre brasão!

Salve, terra de amor, terra de ouro,  
Que sonhara Moreira Cabral!  
Chova o céu dos seus dons o tesouro  
Sobre ti, bela terra natal!

## HINO À BANDEIRA DE MATO GROSSO

Letra e música dos autores: Abel Santos Anjos Filho, Tânia Domingos do Nascimento e Hudson C. Rocha

"Uma radiante estrela exalta o céu anil  
Fulgura na imensidão do meu Brasil  
Constelação de áurea cultura e glórias mil  
Do bravo heróico bandeirante varonil  
Que descobrindo a extensa mata sobranceira  
Do Centro Oeste, imensa gleba brasileira  
Trouxe esperança à juventude altaneira  
Delimitando a esfera verde da bandeira.

Erga aos céus oh! estandarte  
De amor e união  
Mato Grosso feliz  
Do Brasil é o verde coração.  
Belo pendão que ostenta o branco da pureza  
Losango lar da paz e feminil grandeza.  
Teu manto azul é o céu que encobre a natureza  
De um Mato Grosso emoldurado de beleza.

No céu estampas o matiz patriarcal  
E ao Sol fulguras belo esplêndido ideal  
Na Terra semeando a paz universal  
Para colhermos um futuro sem igual.  
Erga aos céus oh! estandarte  
De amor e união  
Mato Grosso feliz  
Do Brasil é o verde coração".