

DIÁRIO OFICIAL



do Estado de Mato Grosso ANO CXXXI - CUIABÁ terça-feira, 21 de Setembro de 2021 Nº 28.088

PODER EXECUTIVO

DECRETO ORÇAMENTÁRIO

DECRETO ORÇAMENTÁRIO Nº 00302 DE 10 DE SETEMBRO DE 2021

Crédito Suplementar por Superávit Financeiro em favor de órgão (s) do Estado de Mato Grosso, para reforço de dotações constantes da lei orçamentária vigente.

O GOVERNADOR DO ESTADO DE MATO GROSSO, no uso das atribuições que lhe confere o Artigo 66, Inciso III, da Constituição Estadual, e conforme o disposto na Lei nº 11.241 de 04 de novembro de 2020 e Lei nº 11.300 de 27 de janeiro de 2021.

DECRETA:

Art. 1º Fica aberto no Orçamento Fiscal e da Seguridade Social do Estado, constante da Lei nº 11.300 de 27 de janeiro de 2021, em favor do(s) Órgão(s) abaixo relacionado(s), Crédito Suplementar por Superávit Financeiro no valor total de R\$ 122.578,19 (cento e vinte e dois mil e quinhentos e setenta e oito reais e dezenove centavos), para atender as programações constantes no Anexo Único de cada processo integrante deste Decreto.

Tipo:160

PROCESSO FIPLAN Nº	UNIDADE ORÇAMENTÁRIA	VALOR SUPLEMENTADO
3754	21601 FUNDO ESTADUAL DE SAÚDE	122.578,19
TOTAL		122.578,19

Art. 2º Os recursos necessários à execução do disposto no art. 1º decorrerão de Superávit Financeiro apurado no Balanço Patrimonial no exercício anterior.

Art. 3º Este Decreto entra em vigor na data de sua publicação.

Palácio Paiaguás, em Cuiabá, 10 de Setembro de 2021, 200º da Independência e 133º da República.

KLEBER GERALDINO RAMOS DOS SANTOS
SECRETÁRIO DE ESTADO DE FAZENDA - Em Substituição Legal

MAURO MENDES FERREIRA
GOVERNADOR DO ESTADO DE MATO GROSSO
(Assinado Eletronicamente)

Anexo Único				Detalhamento das Dotações Orçamentárias						
PROCESSO : 3754				ÓRGÃO : 21601 - FUNDO ESTADUAL DE SAÚDE						
FUNSUB	PROG	AÇÃO	DESCRIÇÃO DA AÇÃO	REGIÃO	ESFERA	SITUAÇÃO	NATUREZA	FORTE	VALOR	
10	301	526	2510	Reorganização da Atenção Primária à Saúde (APS)	9900	S	Suplementação	3390	393	122.578,19
Meta Física Ajustada Neste Processo				TELECONSULTORIA RESPONDIDA (Unidade)					1.340,00	
TOTAL DO PROCESSO								122.578,19		

ATOS

ATO Nº 04555/2021

O GOVERNADOR DO ESTADO DE MATO GROSSO, no uso de suas atribuições legais, **resolve exonerar**, a pedido, **ARCILIO JESUS DA CRUZ**, R.G. nº 04753305 - SJ/MT, do Cargo em Comissão de Direção Geral e Assessoramento, Nível DGA-4, de **ASSESSOR ESPECIAL II DA SUPERINTENDÊNCIA DE GESTÃO DO GANHA TEMPO**, da (o) **GABINETE DO SECRETÁRIO ADJUNTO DE PATRIMÔNIO E SERVIÇOS, da SECRETARIA DE ESTADO DE PLANEJAMENTO E GESTÃO - SEPLAG**, a partir de 19/08/2021.

Palácio Paiaguás, em Cuiabá, 08 de setembro de 2021.

MAURO CARVALHO JUNIOR
Secretário-Chefe da Casa Civil

MAURO MENDES FERREIRA
GOVERNADOR DO ESTADO
(Assinado Eletronicamente)

GOVERNO DO ESTADO DE MATO GROSSO

SEPLAG
SECRETARIA DE ESTADO DE
PLANEJAMENTO E GESTÃO

IOMAT
SUPERINTENDÊNCIA DA IMPRENSA
OFICIAL DO ESTADO DE MATO GROSSO

CENTRO POLÍTICO ADMINISTRATIVO
Rua Júlio Domingos de Campos
CEP 78050-970 Cuiabá - Mato Grosso
CNPJ(MF) 03.507.415/0004-97
FONE: (65) 3613-8000

E-mail:
publica@iomat.mt.gov.br

Visite nosso Portal:
www.iomat.mt.gov.br

Acesse o Portal E-Mato Grosso
www.mt.gov.br

Mauro Mendes Ferreira
Governador do Estado

Otaviano Olavo Pivetta
Vice-Governador

Secretário-Chefe da Casa Civil	Mauro Carvalho Junior
Secretário-Chefe de Gabinete do Governador	Jordan Espindola dos Santos
Secretário de Estado de Agricultura Familiar	Silvano Ferreira do Amaral
Secretaria de Estado de Assistência Social e Cidadania	Rosamaria Ferreira de Carvalho
Secretário de Estado de Ciência, Tecnologia e Inovação	Nilton Borges Borgato
Secretário de Estado de Cultura, Esporte e Lazer	Alberto Machado
Secretário de Estado de Desenvolvimento Econômico	Cesar Alberto Miranda Lima dos Santos Costa
Secretário de Estado de Educação	Alan Resende Porto
Secretário de Estado de Fazenda	Rogério Luiz Gallo
Secretário de Estado de Infraestrutura e Logística	Marcelo de Oliveira e Silva
Secretaria de Estado de Meio Ambiente	Mauren Lazzaretti
Secretário de Estado de Planejamento e Gestão	Basilio Bezerra Guimarães dos Santos
Secretário de Estado de Saúde	Gilberto Gomes de Figueiredo
Secretário de Estado de Segurança Pública	Alexandre Bustamante dos Santos
Secretaria de Estado de Comunicação	Laice Souza Aiza de Oliveira
Procurador-Geral do Estado	Francisco de Assis da Silva Lopes
Secretário Controlador-Geral do Estado	Emerson Hideki Hayashida

ATO DO GOVERNADOR

DIVERSOS

ATO N. 4.725/2021

O GOVERNADOR DO ESTADO DE MATO GROSSO E O DIRETOR-PRESIDENTE DA MATO GROSSO PREVIDÊNCIA, no uso de suas atribuições legais e fundamentado no Art. 3º, incisos I, II e III, da Emenda Constitucional nº 47, de 05.07.2005 e nos termos do artigo 5º e 11 da Emenda Constitucional nº 92, de 18 de agosto de 2020, bem como no artigo 140-E, caput, da Constituição Estadual de Mato Grosso, redação dada pela EC nº 92/2020 c/c arts. 3º, 10 § 7º, 22 § único e artigo 36, inciso II da Emenda Constitucional nº 103, de 12 de novembro de 2019, mais as disposições da Lei Complementar n. 50, de 01 de outubro de 1998 e suas alterações, com proventos integrais, e tendo em vista o que consta no Processo nº 434540/2021, da Mato Grosso Previdência, resolvem **Aposentar, Voluntariamente, por Tempo de Contribuição**, o (a) Sr (a). **DIVINA BOAVENTURA**, portador (a) do RG nº 02871076/SSP/MT e do CPF nº 325.705.971-04, servidor (a) NOMEADO EFETIVO (a), no cargo de PROFESSOR EDUC. BASICA C-012, 30 horas semanais de trabalho, contando com 39 Anos, 5 Meses e 16 Dias de tempo de contribuição, contados até 20 de agosto de 2020, lotado (a) na SECRETARIA DE ESTADO DE EDUCACAO, no município de CUIABA/MT. Palácio Paiaguás, em Cuiabá - MT, 20 de Setembro de 2021.



MAURO MENDES
Governador do Estado



ELLITON OLIVEIRA DE SOUZA
Diretor-Presidente da MTPREV

ATO N. 4.719/2021

O GOVERNADOR DO ESTADO DE MATO GROSSO E O COMANDANTE-GERAL DA POLÍCIA MILITAR DO ESTADO DE MATO GROSSO, no uso de suas atribuições legais, e fundamentado no Art. 42, § 1º, da Constituição Federal e Art. 144, da Constituição Estadual, mais os Arts. 145, inciso I e 146, inciso II, todos da Lei Complementar nº 555, de 29 de dezembro de 2014 e as disposições da Lei Complementar nº 541, de 03 de julho de 2014, bem como o teor do Processo nº 434445/2021, da Mato Grosso Previdência e Proposta nº 515/ 2021, resolve **Transferir, Compulsoriamente, para a Inatividade, mediante Reserva Remunerada**, o (a) Sr (a). **HERMES BENEDITO DE FIGUEIREDO**, portador (a) do RG nº 878524/PM/MT e do CPF nº 535.578.671-53, SUB-TENENTE LC 541/2014 N-003, contando com tempo total de 30 Anos, 4 Meses e 3 Dias de contribuição, e, destes, 30 Anos, 4 Meses e 3 Dias de efetivo serviço, contados até 20 de Setembro de 2021., lotado (a) no (a) POLÍCIA MILITAR, município de CUIABA/MT.

Palácio Paiaguás, em Cuiabá - MT, 20 de Setembro de 2021.



MAURO MENDES
Governador do Estado



JONILDO JOSÉ DE ASSIS - CEL PM
Comandante-Geral da Polícia Militar

ATO N. 4.726/2021

O GOVERNADOR DO ESTADO DE MATO GROSSO E O COMANDANTE-GERAL DA POLÍCIA MILITAR DO ESTADO DE MATO GROSSO, no uso de suas atribuições legais, e fundamentado no Art. 42, § 1º, da Constituição Federal e Art. 144, da Constituição Estadual, mais os Arts. 145, inciso I e 146, inciso II, todos da Lei Complementar nº 555, de 29 de dezembro de 2014 e as disposições da Lei Complementar nº 541, de 03 de julho de 2014, bem como o teor do Processo nº 434554/2021, da Mato Grosso Previdência e Proposta nº 515/ 2021, resolve **Transferir, Compulsoriamente, para a Inatividade, mediante Reserva Remunerada**, o (a) Sr (a). **VANDINEY FREITAS DA SILVA**, portador (a) do RG nº 879228/POLÍCIA MI/MT e do CPF nº 481.909.261-87, SUB-TENENTE LC 541/2014 N-003, contando com tempo total de 31 Anos, 1 Mês e 27 Dias de contribuição, e, destes, 28 Anos, 6 Meses e 28 Dias de efetivo serviço, contados até 20 de Setembro de 2021., lotado (a) no (a) POLÍCIA MILITAR, município de CUIABA/MT. Palácio Paiaguás, em Cuiabá - MT, 20 de Setembro de 2021.



MAURO MENDES
Governador do Estado



JONILDO JOSÉ DE ASSIS - CEL PM
Comandante-Geral da Polícia Militar

ATO N. 4.720/2021

O GOVERNADOR DO ESTADO DE MATO GROSSO E O DIRETOR-PRESIDENTE DA MATO GROSSO PREVIDÊNCIA, no uso de suas atribuições legais e fundamentado no Art. 140-A, §1º, inciso III e §2º da Constituição Estadual, bem como artigo 6º, caput, da Emenda Constitucional nº 92, de 21.08/2020 c/c o Art. 20, incisos I, II, III e IV, §1º, §2º, inciso I e §3º, inciso I, todos da Emenda Constitucional Federal 103/2019, e ainda, o exposto no artigo 71, §3º da Lei Complementar 50/1998, redação dada pela LC 206/2004 e LC 314/2008, mais as disposições da , com proventos calculados com base na última remuneração, bem como o teor do Processo nº 434474/2021, da Secretaria de Estado de Gestão, resolve **Aposentar, Voluntariamente, por Tempo de Contribuição**, o (a) Sr (a). **MARCIA REGINA DE BRITO SANTOS**, portador (a) do RG nº 0333370-1/SESP/MT e do CPF nº 318.139.171-91, servidor (a) (a), no cargo de , 0 horas semanais de trabalho, contando com 25 Anos, 7 Meses e 17 Dias de tempo de magistério, contados até 20 de Setembro de 2021., lotado (a) na SECRETARIA DE ESTADO DE EDUCACAO, no município de CUIABA/MT. Palácio Paiaguás, em Cuiabá - MT, 20 de Setembro de 2021.



MAURO MENDES
Governador do Estado



ELLITON OLIVEIRA DE SOUZA
Diretor-Presidente da MTPREV

ATO N. 4.724/2021

O GOVERNADOR DO ESTADO DE MATO GROSSO E O DIRETOR-PRESIDENTE DA MATO GROSSO PREVIDÊNCIA, no uso de suas atribuições legais, e fundamentado na Emenda Constitucional Federal nº 103, de 12 de novembro de 2019, bem como artigo 140-A, § 2º, incisos III e IV da Constituição Estadual de Mato Grosso e art. 7º da Emenda Constitucional Estadual nº 92, de 18 de agosto de 2020 c/c art. 307 da Lei Complementar Estadual nº 407, de 30 de junho de 2010 e ainda art. 3º da Lei Complementar nº 389, de 31 de março de 2010, art. 3º da Lei nº 9.688, de 28 de dezembro de 2011 c/c art. 2º da Lei nº 10.499, de 17 de janeiro de 2017, mais as disposições da Lei Complementar n. 389, de 31 de março de 2010, bem como o teor do Processo nº 434514/2021, da Mato Grosso Previdência, resolvem **Aposentar, Voluntariamente, por Tempo de Contribuição**, com proventos integrais, o (a) Sr (a). **RITA DE CASSIA AMORIM DA CRUZ**, portador (a) do RG nº 555861/SSP/MT e do CPF nº 970.612.981-20, servidor (a) NOMEADO EFETIVO (a), no cargo de AGENTE SISTEMA PENITENC LC 423 D-005, 40 horas semanais de trabalho, contando com 25 Anos, 5 Meses e 1 Dia de tempo total de contribuição, contados até 20 de Setembro de 2021., lotado (a) na SECRETARIA DE ESTADO DE SEGURANCA PUBLICA, município de CUIABA/MT. Palácio Paiaguás, em Cuiabá - MT, 20 de Setembro de 2021.



MAURO MENDES
Governador do Estado



ELLITON OLIVEIRA DE SOUZA
Diretor-Presidente da MTPREV

ATO N. 4.727/2021

O GOVERNADOR DO ESTADO DE MATO GROSSO E O DIRETOR-PRESIDENTE DA MATO GROSSO PREVIDÊNCIA, no uso de suas atribuições legais, e fundamentado na Emenda Constitucional Federal nº 103, de 12 de novembro de 2019, bem como artigo 140-A, § 2º, incisos III e IV da Constituição Estadual de Mato Grosso e art. 7º da Emenda Constitucional Estadual nº 92, de 18 de agosto de 2020 c/c art. 307 da Lei Complementar Estadual nº 407, de 30 de junho de 2010 e ainda art. 3º da Lei Complementar nº 389, de 31 de março de 2010, art. 3º da Lei nº 9.688, de 28 de dezembro de 2011 c/c art. 2º da Lei nº 10.499, de 17 de janeiro de 2017, mais as disposições da Lei Complementar n. 407, de 30 de junho de 2010, bem como o teor do Processo nº 434639/2021, da Mato Grosso Previdência, resolvem **Aposentar, Voluntariamente, por Tempo de Contribuição**, com proventos integrais, o (a) Sr (a). **JOAO ARNOLDO STEINMETZ**, portador (a) do RG nº 1008542481/SSP/RS e do CPF nº 357.007.850-72, servidor (a) NOMEADO EFETIVO (a), no cargo de INVESTIGADOR DE POLICIA/LC344/407 E-009, 40 horas semanais de trabalho, contando com 30 Anos, 4 Meses e 14 Dias de tempo total de contribuição, contados até 20 de Setembro de 2021., lotado (a) na POLICIA JUDICIARIA CIVIL, município de CUIABA/MT. Palácio Paiaguás, em Cuiabá - MT, 20 de Setembro de 2021.



MAURO MENDES
Governador do Estado



ELLITON OLIVEIRA DE SOUZA
Diretor-Presidente da MTPREV

ATO N. 3.940/2021

O GOVERNADOR DO ESTADO DE MATO GROSSO E O DIRETOR-PRESIDENTE DA MATO GROSSO PREVIDÊNCIA, no uso de suas atribuições legais e fundamentado no Art. 3º, incisos I, II e III, da Emenda Constitucional nº 47, de 05.07.2005 e nos termos do artigo 5º e 11 da Emenda Constitucional nº 92, de 18 de agosto de 2020, bem como no artigo 140-E, caput, da Constituição Estadual de Mato Grosso, redação dada pela EC nº 92/2020 c/c arts. 3º, 10 § 7º, 22 § único e artigo 36, inciso II da Emenda Constitucional nº 103, de 12 de novembro de 2019, com as disposições da Lei nº 10.177, de 05 de novembro de 2014, com proventos integrais, mais a vantagem do Título Julgado Incorporado de 61,38%, em cumprimento da decisão judicial proferida no Mandado de Segurança nº. 37063/2005 - Classe CNJ - 119 - Comarca Capital, e tendo em vista o que consta no Processo nº 328494/2021, da Mato Grosso Previdência, resolvem

Aposentar, Voluntariamente, por Tempo de Contribuição, o (a) Sr (a). **VANDERLEI ALVES PEREIRA**, portador (a) do RG nº 379294/SSP/MT e do CPF nº 329.119.801-82, servidor (a) ESTABILIZADO CONSTITUCIONALMENTE (a), no cargo de TECNICO DESENV ECO SOC L 10177/14 D-012, 40 horas semanais de trabalho, contando com 39 Anos e 26 Dias de tempo de contribuição, contados até 20 de agosto de 2020, lotado (a) na CORPO DE BOMBEIRO MILITAR, no município de CUIABA/MT.

* Republica-se, em virtude da assinatura ter constado incorreta no Diário Oficial de 26 de julho de 2021 (Edição n. 28.049).

Palácio Paiaguás, em Cuiabá - MT, 17 de Setembro de 2021.

MAURO MENDES
Governador do Estado

ELLITON OLIVEIRA DE SOUZA
Diretor-Presidente da MTPREV

SECRETARIAS

SECRETARIA DE ESTADO DA CASA CIVIL

Extrato do Termo De Sub-Rogação Do Contrato 033/2020/CASACIVIL
Processo 325150/2021

SUB-ROGANTE: CASA CIVIL DO ESTADO DE MATO GROSSO

SUB-ROGADO: SECRETARIA DE ESTADO DE COMUNICAÇÃO - SECOM

EMPRESA CONTRATADA: M.SANTA RIVEROS PRESENTES E DECORAÇÕES ME.

OBJETO: O presente instrumento tem por objeto a sub-rogação total do contrato nº 033/2020/CASACIVIL, transferindo assim, da CASA CIVIL DE MT, todos os direitos e obrigações ali contidos, para a Secretaria de Comunicação do Estado de Mato Grosso, bem como a fiscalização do instrumento a partir de sua assinatura.

DA ACEITAÇÃO E RECEBIMENTO PELA CONTRATADA: A Contratada aceita e recebe neste ato a sub-rogação total com direitos e obrigações da Casa Civil, bem como sub-rogante, para a Secretaria de Comunicação do Estado de MT - SECOM.

DA FISCALIZAÇÃO: A fiscalização dos serviços será exercida por servidor indicado pelo Sub-Rogado.

DA RATIFICAÇÃO: Ficam ratificadas todas as demais cláusulas e condições do contrato original, considerando seus aditivos e apostilamentos não modificadas pelo presente instrumento **DATA DA ASSINATURA:** 03/09/2021 **ASSINAM:** ANILDO CESÁRIO CORREA-Ordenador de Despesa-CASA CIVIL. ADRIANO DE SOUZA MORAIS-Secretário Adjunto de Administração Sistêmica de Comunicação. MARLENE SANTA RIVEROS -Representante da Empresa: M.SANTA RIVEROS PRESENTES E DECORAÇÕES ME

REGISTRA-SE. PUBLICA-SE E CUMPRE-SE.
Cuiabá/MT, 20 de setembro de 2021.

ANILDO CESÁRIO CORREA
SECRETÁRIO ADJUNTO DE ADMINISTRAÇÃO SISTEMICA
CASA CIVIL
(original assinado)

PORTARIA Nº 101/2021/CASACIVIL

Delega a atribuição ao servidor para declarar a ausência de documentação estabelecida pelo sistema de Auditoria Pública Informatizada de Contas - APLIC/TCE-MT quando a natureza do ato o exigir.

O SECRETÁRIO ADJUNTO DE ADMINISTRAÇÃO SISTÊMICA DA CASA CIVIL no uso das atribuições legais que lhe confere o artigo 71, IV, da Constituição Estadual e do artigo 3º da Lei Complementar 612 de 28/01/2019, que dispõe sobre a Organização Administrativa do Poder Executivo Estadual e os Decretos Estaduais nº 840 de 10/02/2017;

CONSIDERANDO que no âmbito estadual, o Poder Executivo deverá remeter por seus responsáveis, via *internet*, nos prazos definidos na Resolução Normativa nº 3/2020-TP e alterações, as informações detalhadas no leiaute das tabelas do Sistema APLIC -Anexo 1;
CONSIDERANDO que quando não existir documentos exigidos pelo sistema deverá o servidor responsável declarar a sua falta para a correta remessa das informações;

RESOLVE:

Art. 1º. Delegar ao servidor **LUIZ OTÁVIO BULHÕES PEDROSO**, Superintendente de Aquisições e Contratos da Casa Civil em substituição, no período de **16/09/2021 a 30/09/2021**, a obrigação de declarar a ausência dos atos/documentos relativos aos procedimentos remetidos em meio eletrônico ao Tribunal de Contas do Estado-TCE/MT, sem prejuízo de suas atribuições.

Art.2º Esta portaria entra em vigor na data de sua publicação.
REGISTRA-SE. PUBLICA-SE E CUMPRE-SE.
Cuiabá/MT, 20 de setembro de 2021.

ANILDO CESÁRIO CORREA
SECRETÁRIO ADJUNTO DE ADMINISTRAÇÃO SISTÊMICA
CASA CIVIL
(original assinado)

Aposentado e pensionista

Anote o WhatsApp
do Censo Previdenciário



(65) 9 9959-0350

O MT Prev informa que uma equipe entrará em contato pelo WhatsApp com os aposentados e pensionistas que já realizaram o recadastramento, mas que apresentaram documentação ilegível ou insuficiente.

Ainda não atualizou os seus dados?
Acesse: www.mtprev.mt.gov.br e regularize a sua situação.



WhatsApp Geral MT Prev: 65 3363-5300



- **Eu prometo
que vou mudar,
ele me disse.**



- **Eu espero que sim.
Só não esperei
para descobrir.**

*Se você passa por isso ou conhece
alguém que passa, não se cale.
Precisamos conversar sobre violência
doméstica e como superá-la.*

**NÃO
CALE.
FALE.**



Governo de
**Mato
Grosso**

Violência contra a mulher é crime. Denuncie. Ligue **180**

CGE

CONTROLADORIA GERAL DO ESTADO

EXTRATO DO 3º TERMO ADITIVO AO CONTRATO ADMINISTRATIVO
Nº 014/2018/CGE

I- CONTRATANTE: CONTROLADORIA GERAL DO ESTADO

II- CONTRATADO: PRIME CONSULTORIA E ASSESSORIA EMPRESARIAL
LTDA - CNPJ: 05.340.639/0001-30

III- OBJETO: O presente termo aditivo tem por objeto prorrogar a vigência contratual por um prazo de mais 12 (doze) meses, com início em 19/09/2021 e término previsto para 18/09/2022 de acordo com o processo SIGADOC nº 202100453.

IV- VALOR: O valor global do contrato permanecerá inalterado, na quantia de R\$ 12.655,20 (doze mil seiscentos

V- e cinquenta e cinco reais e vinte centavos).

VI- VIGÊNCIA: A vigência será de 12 (doze) meses, a partir da assinatura do contrato: 19/09/2021 a 18/09/2022.

VII- DOT. ORÇAMENTÁRIA: Proj/Ativ. 036/2007, elem. de despesa: 3.3.90.30.00 fonte 100.

ASSINAM: EMERSON HIDEKI HAYASHIDA - Secretário Controlador Geral do Estado - Contratante FLÁVIA THAIS GOMES MOREIRA - Contratada.



EMERSON HIDEKI HAYASHIDA
Secretário Controlador-Geral do Estado

PORTARIA CONJUNTA Nº 199/2021/CGE-COR

O SECRETÁRIO CONTROLADOR-GERAL DO ESTADO, no uso de suas atribuições que lhe são conferidas pelo artigo 71, da Constituição Estadual e 33, da Lei Complementar nº 550/2014:

Considerando a justificativa apresentada pela comissão processante no pedido de prorrogação de prazo no PAR n. 770/2019;

Considerando os princípios do Contraditório e da Ampla Defesa, com fulcro no art. 5º, inciso LV, da Constituição Federal.

RESOLVEM:

Art. 1º Manter os atuais membros da comissão processante;

Art. 2º Prorrogar por 180 (cento e oitenta) dias o prazo para conclusão dos trabalhos, com efeitos a partir de 20.09.2021.

Art. 3º Esta Portaria entra em vigor na data de sua publicação. Registre-se, Publique-se e Cumpra-se.

Cuiabá-MT, 15 de setembro de 2021.

Emerson Hideki Hayashida
Secretário Controlador-Geral do Estado

SEFAZ

SECRETARIA DE ESTADO DE FAZENDA

COORDENADORIA DE CONTA CORRENTE - CCCR

AVISO DE COBRANÇA DA CONTA CORRENTE FISCAL

SUPERINTENDÊNCIA DE INFORMAÇÕES DA RECEITA PÚBLICA
EDITAL DE INTIMAÇÃO/SNE: Sistema de Notificação Eletrônica - A CCCR -Coordenadoria de Conta Corrente, por meio desta publicação de Edital, intima o(s) contribuinte(s) abaixo mencionado(s) a recolherem, no prazo de 30 (trinta) dias contados da publicação do presente, os débitos fiscais exigidos pelo Aviso de Cobrança da Conta Corrente Fiscal. O detalhamento do aviso de cobrança poderá ser obtido por meio de acesso ao Portal da SEFAZ-MT (www.sefaz.mt.gov.br), no Menu Serviços, na Pasta Consulta de Notificação-e, onde deverão ser informados: 1) o número completo do Aviso de Cobrança da Conta Corrente 2) o número do CNPJ/CPF do Contribuinte; 3) o código verificador (o qual deve ser solicitado pelo Portal de Serviços Fazendários - SEFAZ PARA VOCÊ, no site www5.sefaz.mt.gov.br).

Contribuinte	Inscrição Estadual	Número Documento	Nº da Notificação
ANA PAULA DUARTE DA SILVA LIMA		001.010.981-11	432551/54/28/2021
ANGELI COMERCIO IMPORTACAO E EXPORTACAO LTDA	135006686		432531/54/28/2021
ARIANI AYOUB MALOUF AGUAR	137656270		432540/54/28/2021
AUGUSTO PAULO DA SILVA OLIVEIRA 03441009100	137698526		432530/54/28/2021
AURORA HORTIFRUTI LTDA	137393563		432542/54/28/2021
BARRA DISTRIBUIDORA DE SEGURANCA ELETRONICA E INFORMATICA LTDA ME	136957161		432553/54/28/2021
BERTOLLO COMERCIO DE SAPATOS LTDA ME	134413849		432524/54/28/2021
EDUARDO NASCIMENTO SILVA		024.693.202-32	432554/54/28/2021
FLAVIO DA SILVA BARBOSA		007.635.731-75	432537/54/28/2021
GLAUBBER GIONARDO DA SILVA AMORIM		012.580.201-30	432528/54/28/2021
GRANJA BARRENSE LTDA ME	135672589		432532/54/28/2021
ILMA SILVA CARDOSO 54580935187	137526911		432522/54/28/2021
JATABAIRU FRANCISCO NUNES	133138755		432559/54/28/2021
LUCAS CABRAL LANDIM		092.459.276-10	432529/54/28/2021
LUIZ FERNANDO ALVES CANTARIN		185.037.850/0018-0	432544/54/28/2021
LUZITANA ELETROMOVEIS COM DE MOVEIS		078.966.960/0012-5	432547/54/28/2021
MARIA LINDINALVA LEANDRO DA SILVA		118.598.061-04	432548/54/28/2021
MARIA LUCIA PEREIRA 32789580120	134049900		432555/54/28/2021
MARIANA DAVID CAMPOS 39103105830		335.703.030/0010-7	432550/54/28/2021
MELTON DO BRASIL		082.891.460/0010-0	432558/54/28/2021
MICHEL LEMES DA SILVA		046.351.141-71	432534/54/28/2021
OPTO ELETRONICA S/A		542.536.610/0015-8	432525/54/28/2021
R DE SOUZA CORREA	137438001		432543/54/28/2021
REVERSON SEVERINO DIAS		007.840.231-07	432539/54/28/2021
SERGIO DOS SANTOS SOARES		569.673.491-04	432556/54/28/2021
V.H.S. BELO - TEMPEROS - ME		266.196.980/0011-1	432521/54/28/2021
W DE ALMEIDA RODRIGUES TRANSPORTES	137615000		432519/54/28/2021

COORDENADORIA DE MONITORAMENTO ELETRÔNICO - CMTE

INTIMAÇÃO

A CMTE - Coordenadoria de Monitoramento Eletrônico, por intermédio desta publicação do Edital de Notificação, considera que fica (m) notificado (s) o (s) contribuinte (s) abaixo mencionado (s) a tomar (em) conhecimento de pendência (s) junto à SEFAZ-MT. O detalhamento desta (s) pendência (s) poderá ser verificado por meio de acesso ao Portal da SEFAZ-MT (www.sefaz.mt.gov.br), no Menu "Serviços", na Pasta "Intimação/Notificação", onde deverão ser informados: 1) o número completo da Intimação/Notificação; 2) o número do CNPJ/CPF do Contribuinte; 3) o código verificador (o qual deve ser solicitado por mensagem eletrônica, que deverá ser enviada somente por e-mail do contribuinte cadastrado na SEFAZ-MT, para notifica.ouvidoria@sefaz.mt.gov.br)

Contribuinte	Inscrição Estadual	Número Documento	Nº da Notificação
RAFAEL BERNARDI COLET E OUTRO	138686203		439111/1825/11/2021

SEMA

SECRETARIA DE ESTADO DE MEIO AMBIENTE

CONSELHO ESTADUAL DO MEIO AMBIENTE - CONSEMA

Processo n. 498761/2008

Recorrente - Valdomir Natal Ottonelli.

Auto de Infração n. 107142, de 16/07/2008.

Relatora - Ana Carolina Benzi Bastos - FASE.

3ª Junta de Julgamento de Recursos.

Acórdão 139/2021

Auto de Infração nº 107142, de 16/07/2008. Termo de Apreensão nº 109998, de 16/07/2008. Por desmatar 76,5080 hectares, em área de reserva legal, e por desmatar 118,7256 hectares sem autorização do órgão ambiental competente, conforme folhas 155 e 193 do processo nº 94460/2005. Decisão Administrativa nº 1350/SPA/SEMA/2018, pela homologação do Auto de Infração nº 107142, de 16/07/2008, aplicando multa no valor de R\$ 1.000,00 (mil reais) por hectare de área de reserva legal desmatada (R\$1.000,00x76,5080 hectares), perfazendo a quantia de R\$ 76.508,00 (setenta e seis mil e quinhentos e oito reais), com fulcro no artigo 38 do Decreto Federal nº 3.179/99; após o exaurimento do procedimento administrativo, pelo perdimento dos produtos descritos no Termo de Apreensão nº 109998, de 16/07/2008, devendo sua destinação seguir estabelecido no artigo 134 do Decreto Federal nº 6.514/08. Requer o recorrente, que seja declarado o reconhecimento a prescrição intercorrente ou a prescrição quinquenal para determinar o cancelamento do referido Auto de Infração nº 107142, nos autos do procedimento administrativo nº 498761/2008, nos termos legais; determinar o cancelamento do Termo de Apreensão nº 109998, por consequência. Recurso provido.

Vistos, relatados e discutidos, decidiram os membros da 3ª Junta de Julgamento de Recursos, por unanimidade, dar provimento ao recurso interposto pelo recorrente, acolhendo o voto da relatora, pois reconhecemos a ocorrência da prescrição intercorrente entre a lavratura do Auto de Infração n. 16/07/2008 e a Decisão Interlocutória n. 2261/SPA/SEMA/2011 em 17/10/2011 e em um segundo momento entre a Decisão Interlocutória n. 2261/SPA/SEMA/2011 em 17/10/2011 e a Decisão Administrativa n. 1350/SPA/SEMA/2018, transcorrendo em ambos os casos mais de três anos, com fundamento no artigo 21, §2º do Decreto Federal 6.514/08. Portanto, conforme se verifica nos autos, a administração pública deixou transcorrer lapso temporal suficiente para a prescrição intercorrente, não havendo praticado os atos processuais que interromperam a mesma. Diante dos fundamentos expostos, decidimos pela prescrição intercorrente, anulando o Auto de Infração n. 107142, de 16/07/2008, e, conseqüentemente o arquivamento do processo.

Presentes à votação os seguintes membros:

Davi Maia Castelo Branco Ferreira

Representante da PGE

Tony Hirota Tanaka

Representante da UNEMAT

Flávio Lima de Oliveira

Representante da SINFRA

Álvaro Fernando Cícero Leite

Representante da FIEMT

Douglas Camargo Anuniação

Representante da OAB/MT

Lourival Alves Vasconcelos

Representante do FÉ e VIDA

Fernando Ribeiro Teixeira

Representante do IESCBAP

Juliana Machado Ribeiro

Representante da ADE

Cuiabá, 23 de julho de 2021.

Flávio Lima de Oiveira**Presidente da 3ª J.J.R.**

Republica-se por ter saído incorreto.

CONSELHO ESTADUAL DO MEIO AMBIENTE - CONSEMA

Processo n. 579765/2013.

Recorrente - Jatobá Comércio de Madeiras Ltda.

Auto de Infração n. 135434, de 30/09/2013.

Relator - Paulo Marcel Grisoste S. Barbosa - AMM.

Revisor - Edvaldo Belisário dos Santos - FAMATO.

Advogados - Alessandra Panizi Souza - OAB/MT 6.124.

Jean Carlos Palma de Arruda Ferreira - OAB/MT 28.710.

1ª Junta de Julgamento de Recursos.

Acórdão 187/2021

Auto de Infração n. 135434, de 30/09/2013. Por comercializar 56,333 m³ de madeira serrada em bruto, em desacordo com a licença válida outorgada por órgão ambiental competente, conforme Auto de Inspeção n. 159406. Decisão Administrativa n. 2262/SPA/SEMA/2018, de 02/10/2018, pela homologação do Auto de Infração n. 135434, de 30/09/2013, arbitrando multa de R\$ 16.899,90 (dezesesseis mil oitocentos e noventa e nove reais e noventa centavos), com fulcro no art. 47, §1º do Decreto Federal 6.514/08. Requer o recorrente no mérito que a decisão administrativa seja reformada, no sentido de anular o Auto de Infração n. 579765/2013, com posterior arquivamento dos autos. Caso não entenda pelo disposto no item acima, requer-se no mérito para a conduta do art. 47, §1º do Decreto Federal 6.514/08 a redução do valor da multa em 90%, levando em consideração os princípios constitucionais da proporcionalidade, razoabilidade, bem como o art. 127, §3º da Lei Complementar n. 38/95. Em última hipótese, após a redução, requer-se a conversão da multa aplicada de acordo com o art. 139 do Decreto Federal n. 6.514/2008. Recurso improvido.

Vistos, relatados e discutidos, decidiram os membros da 1ª Junta de Julgamento de Recursos, por unanimidade, negar provimento ao recurso interposto pelo recorrente. Após análise do voto proferido anteriormente na data de 9 de janeiro de 2020, busquei informações atualizadas no órgão ambiental competente, para verificar que possuem regulamentação sobre a conversão de multas ambientais em serviços de preservação, melhoria e recuperação da qualidade do meio ambiente, e não existe até o presente momento, razão pela qual não existe possibilidade de deferimento do pedido, em que pese existir a previsão no art. 145, caput e §2º, alínea b do Decreto Federal n. 6.514/08. Por consequência, com base nos princípios da autotutela (Súmula 473 do STF), retifico parcialmente o voto proferido anteriormente, para conhecer o recurso interposto, por ser tempestivo, afastar as preliminares arguidas, e no mérito, julgar improcedente, mantendo-se incólume a Decisão Administrativa n. 2262/SPA/SEMA/2018, mantendo o valor da multa em R\$ 16.899,90 (dezesesseis mil oitocentos e noventa e nove reais e noventa centavos), com fulcro no artigo 47, §1º do Decreto Federal 6.514/08.

Presentes à votação os seguintes membros:

Francine Gomes Bressane

Representante da GUARDIÕES DA TERRA

Edilberto Gonçalves de Souza

Representante da FETIEMT

Ramilson Luiz Camargo Santiago

Representante da SEMA

Edvaldo Belisário dos Santos

Representante da FAMATO

Paulo Marcel Grisoste S. Barbosa

Representante da AMM

Anderson Martinis Lombardi

Representante da SEDEC

Cuiabá, 24 de agosto de 2021.

Ramilson Luiz Camargo Santiago**Presidente da 1ª J.J.R.**

Republica-se por ter saído incorreto.

CONSELHO ESTADUAL DO MEIO AMBIENTE - CONSEMA

Processo n. 806580/2009.
 Recorrente - Leandro Mussi.
 Auto de Infração - 111185, de 04/09/2009.
 Relator - César Esteves Soares - IBAMA.
 Advogada - Cecília Nobres Torres - OAB/MT - 17.453, e
 Dayane Castro Botelho de Carvalho - OAB/MT 19.437.
 2ª Junta de Julgamento de Recursos.

Acórdão - 217/21

Auto de Infração nº 111185, de 04/09/2009. Auto de Inspeção nº 134978, de 04/09/2009. Relatório Técnico nº 159/DUD/SEMA/SINOP/09. Queimada em área agropastoril de 300,0 hectares sem autorização de queimadas controladas expedida pelo órgão ambiental competente, bem como destruir ou danificar 50,0 hectares de floresta a qualquer tipo de vegetação nativa em área de reserva legal. Decisão Administrativa nº 044/SPA/SEMA/2018, pela homologação do Auto de Infração nº 111185, de 04/09/2009, arbitrando a multa no valor de R\$ 675.000,00 (seiscentos e setenta e cinco mil reais), com fulcro no Art.51, 58 c/c 60, inciso I ambos do Decreto Federal nº 6.514/08. Requer o recorrente que seja recebido, distribuído e processado o presente recurso, uma vez que observados todos os requisitos de regência. Diante a inexistência de prova de nexos causal entre qualquer conduta do autuado e o dano ambiental causado pela suposta uso irregular de fogo, requer seja reformada a decisão ora recorrida para fins de cancelar o auto de infração n.111185, indeferindo a sua homologação, cancelando, ainda, a multa imposta ao recorrente, determinando-se o arquivamento do presente procedimento, nos termos do art. 38, §§3º e 4º da Lei 12.651/12, c/c art.3º,6º do Decreto Estadual 1986/13. Recurso provido.

Vistos, relatados e discutidos, decidiram os membros da 2ª Junta de Julgamento de Recursos, por unanimidade, dar provimento ao recurso interposto, acolhendo o voto do relator, pois o entendimento, já fixado pelo Supremo Tribunal de Justiça, de que a imposição de penalidade em âmbito administrativo, por dano ambiental, exige demonstração da culpa do agente transgressor, além da prova do nexos de causalidade e do dano. Ou seja, a aplicação de penalidades administrativas segue a teoria da culpabilidade, e não a lógica da responsabilidade civil, de modo que a reparação civil do dano ambiental abrange todos os poluidores, diretos e indiretos, na esteira da teoria do risco integral, enquanto que as penalidades administrativas permanecem limitada são transgressores que tenham concorrido com dolo ou culpa. No caso em tela não foi apresentado pelo órgão ambiental de fiscalização evidências de que o autuado, tenha contribuído, dolosa ou culposamente, para a queima objeto da autuação. Diante do exposto, decidimos pela não homologação do auto de infração em virtude da demonstração de ilegitimidade da parte autuada e da ausência de nexos causal.

Presentes à votação os seguintes membros:

César Esteves Soares
 Representante do IBAMA
Marcos Felipe Verhalen de Freitas
 Representante da SEDUC
Adelayne Bazzano de Magalhães
 Representante da SES
William Khalil
 Representante do CREA
Fabiola Laura Costa
 Representante da Fecomércio
Gisele Gaudêncio Alves da Silva
 Representante da ITEEC
Leonardo Gomes Bressane
 Representante da AÇÃO VERDE
 Cuiabá, 27 de agosto de 2021.

William Khalil
 Presidente da 2ª J.J.R.

Republica-se por ter saído incorreto.

A Secretaria de Estado de Meio Ambiente - SEMA/MT torna pública a **Portaria de Outorga** abaixo relacionada; o inteiro teor da portaria encontra-se disponível no site: www.sema.mt.gov.br, no link específico de Recursos Hídricos/Atos de Outorga/2021.

Portaria nº 917 de 20 de setembro de 2021, Indefere de acordo com a Lei Municipal nº 4.303/2014 e a Notificação Recomendatória nº 003/2021 do Ministério Público do Estado de Mato Grosso, a solicitação de outorga de direito de uso da água de **KA ENERGIA LTDA**, CNPJ: 22.933.611/0001-25, para derivação de água no rio Sepotuba, com a finalidade de geração de energia (CGH Salto), no Município de Tangará da Serra/MT.

LILIAN FERREIRA DOS SANTOS

Secretária Adjunta de Licenciamento Ambiental e Recursos Hídricos
GSALARH/SEMA-MT

EDITAL DE INDEFERIMENTO POR INÉRCIA DA LICENÇA AMBIENTAL

A Secretaria de Estado do Meio Ambiente - SEMA/MT, em conformidade com o artigo 37 da Constituição Federal de 1988, torna público o indeferimento dos pedidos de licença relacionados abaixo, em razão da inércia do interessado, nos termos dos artigos 3º e 4º da Portaria 389, de 06 de agosto de 2015.

Cáceres/MT, 17 de Setembro de 2021.

Protocolo	Responsável Técnico	Interessado	CNPJ ou CPF	Ato Administrativo
647507/2016	Pablo Souza Santos	Donato Lemo Beraldo	033.584.388-30	PT nº 150196/ DUDCACERES/ SGDD/2021
646395/2009	Alberto Freire Garcete	Retifica de Motores Aragon Ltda	26.557.686/0001-00	PT nº 150138/ DUDCACERES/ SGDD/2021
621708/2017	Elem Rocha de Oliveira	Edivanio Ramalho da Silva	021.127.371-63	PT nº 150115/ DUDCACERES/ SGDD/2021

Luiz Sérgio Lara Garcia

Diretor DUD/SEMA/CÁCERES

A Secretaria de Estado do Meio Ambiente - SEMA/MT, em conformidade com o artigo 37 da Constituição Federal de 1988, torna públicas as seguintes licenças emitidas pela DUD/SEMA/SINOP - Diretoria da Unidade Desconcentrada de Sinop/MT.

Sinop-MT, 17 de setembro de 2021.

Protocolo	Nº Licença	Razão Social	Atividade Licenciada	Município
145419/2018	LO N°325169/2021	Strong TRR LTDA	Comércio atacadista de combustíveis realizado por transportador Retalhista (T.R.R.)	Lucas do Rio Verde/ MT
276859/2021	LP N°314588/2021	Três Tentos Agroindustrial S.A.	Extração de óleo vegetal e fabricação de biocombustíveis	Vera/MT

Gabriel Conter de São José

Diretor regional
 DUD/SEMA/SINOP

EDITAL DE ARQUIVAMENTO

A Secretária Adjunta de Licenciamento Ambiental e Recursos Hídricos da Secretaria de Estado do Meio Ambiente, torna público o arquivamento definitivo do processo abaixo relacionado, considerando a Lei Complementar 140/2011.

Processo	Responsável Técnico	Interessado	CNPJ ou CPF	ATO ADMINISTRATIVO
268471/2014	Adriano Voigt	Otávio Palmeira dos Santos	146.901.101-82	DESPACHO 331/2021/CAPIA/ SUIMIS/SEMA-MT

Após publicado, archive-se.

Cuiabá, 17 de setembro de 2021.

(ORIGINAL ASSINADO)

Lilian Ferreira dos Santos

Secretária Adjunta de Licenciamento Ambiental e Recursos Hídricos - SEMA/MT

EDITAL DE ARQUIVAMENTO A PEDIDO DA LICENÇA AMBIENTAL

O Superintendente de Infraestrutura, Mineração, Indústria e Serviços da Secretaria de Estado do Meio Ambiente, torna público o arquivamento a pedido, do requerimento de licença relacionado.

Processo	Responsável Técnico	Interessado	CNPJ ou CPF	ATO ADMINISTRATIVO
214171/2006	Aline Freitas Rosa	Pedro Marcos Espanhol - Faz. Espanhol	368.691.399-20	DESPACHO 330/CAPIA/SUIMIS/SEMA-MT

Após publicado, archive-se.

Cuiabá, 17 de setembro de 2021.

(ORIGINAL ASSINADO)

Eng. MSc. Valmi S. de Lima

Superintendente de Infraestrutura, Mineração, Indústria e Serviços - SEMA/MT.

EDITAL DE ARQUIVAMENTO A PEDIDO DA LICENÇA AMBIENTAL

O Superintendente de Infraestrutura, Mineração, Indústria e Serviços da Secretaria de Estado do Meio Ambiente, torna público o arquivamento a pedido, do requerimento de licença relacionado.

Processo	Responsável Técnico	Interessado	CNPJ ou CPF	ATO ADMINISTRATIVO
16921/2006	Silvana Rosa e Silva	Piva Com. E Representações LTDA	33.682.782/0001-45	PT nº 149820/CSER/SUIMIS/2021

Após publicado, archive-se.

Cuiabá, 20 de setembro de 2021.

(ORIGINAL ASSINADO)

Eng. MSc. Valmi S. de Lima

Superintendente de Infraestrutura, Mineração, Indústria e Serviços - SEMA/MT.

EDITAL DE INDEFERIMENTO POR INÉRCIA DA LICENÇA AMBIENTAL

A Secretaria de Estado do Meio Ambiente - SEMA/MT, em conformidade com o artigo 37 da Constituição Federal de 1988, torna público o indeferimento dos pedidos de licença relacionados abaixo, em razão da inércia do interessado, nos termos dos artigos 3º e 4º da Portaria 389, de 06 de agosto de 2015.

Cáceres/MT, 20 de Agosto de 2021.

Protocolo	Responsável Técnico	Interessado	CNPJ ou CPF	Ato Administrativo
913166/2010	Alex Luiz Pires de Oliveira	Alberto Gonçalves Santos	892.689.971-34	PT nº 149368/DUDCACERES/SGDD/2021
596641/2016	Rodolfo Miguel de Oliveira	Lava Jato DNER	21.844.943/0001-70	PT nº 149393/DUDCACERES/SGDD/2021
376321/2010	Alberto Freire Garcete	José Roberto da Vitória	809.862.001-82	PT nº 149369/DUDCACERES/SGDD/2021

Luiz Sérgio Lara Garcia
Diretor DUD/SEMA/CÁCERES

EDITAL DE INDEFERIMENTO POR INÉRCIA DA LICENÇA AMBIENTAL

A Secretária Adjunta de Licenciamento Ambiental e Recursos Hídricos da Secretaria de Estado do Meio Ambiente, torna público o indeferimento dos pedidos de licença relacionados abaixo, em razão da inércia do interessado, nos termos dos artigos 3º e 4º da Portaria 389, de 06 de agosto de 2015.

Processo	Responsável Técnico	Interessado	CNPJ ou CPF	ATO ADMINISTRATIVO
355528/2015	Elaine Bernadete Ganzer	Dourado Comércio de Areia Ltda - ME	13.545.056/0001-73	PT nº 150364/CMIN/SUIMIS/2021
355506/2015	Elaine Bernadete Ganzer	Dourado Comércio de Areia Ltda - ME	13.545.056/0001-73	PT nº 150361/CMIN/SUIMIS/2021
355520/2015	Elaine Bernadete Ganzer	Dourado Comércio de Areia Ltda - ME	13.545.056/0001-73	PT nº 150352/CMIN/SUIMIS/2021

Após publicado, archive-se.

Cuiabá, 20 de setembro de 2021.

(ORIGINAL ASSINADO)

Lilian Ferreira dos Santos

Secretária Adjunta de Licenciamento Ambiental e Recursos Hídricos - SEMA/MT

EDITAL DE INDEFERIMENTO POR INÉRCIA DA LICENÇA AMBIENTAL

O Superintendente de Infraestrutura, Mineração, Indústria e Serviços da Secretaria de Estado do Meio Ambiente, torna público o indeferimento dos pedidos de licença relacionados abaixo, em razão da inércia do interessado, nos termos dos artigos 3º e 4º da Portaria 389, de 06 de agosto de 2015.

Processo	Responsável Técnico	Interessado	CNPJ ou CPF	ATO ADMINISTRATIVO
62299/2020	Luis Augusto Siebeneichler	Arésio José Paquer	088.508.289-04	PT nº 150241/CAPIA/SUIMIS/2021

Após publicado, archive-se.

Cuiabá, 20 de setembro de 2021.

(ORIGINAL ASSINADO)

Eng. MSc. Valmi S. de Lima

Superintendente de Infraestrutura, Mineração, Indústria e Serviços - SEMA/MT.

A Secretaria de Estado do Meio Ambiente - SEMA/MT, em conformidade com o artigo 37 da Constituição Federal de 1988, torna públicas as seguintes licenças emitidas pela DUD/SEMA/TANGARADASERRA - Diretoria da Unidade Desconcentrada de Tangará da Serra/MT

Tangará da Serra, 20 de setembro de 2021.

Protocolo	Nº Licença	Razão Social	Atividade Licenciada	Município
7001985/2021	LAS Nº. 325063	Calcário Tangará Indústria e Comércio Ltda	Posto de Abastecimento	Tangará da Serra-MT
7001057/2021	LAS Nº. 325076	PH transporte Ltda	Transporte rodoviário de produtos perigosos	Tangará da Serra-MT
7003024/2021	LAS Nº. 325114	O de Andrade Freire	Usina de tratamento de madeiras-autoclave	Tangará da Serra-MT
7001994/2021	LAS Nº. 325111	Bom Futuro Agrícola	Posto de Abastecimento	Diamantino-MT
7003525/2021	LAS Nº. 325051	Oliveira e Vaseli Ltda Me	Transporte rodoviário de produtos perigosos	Campo Novo do Parecis -MT
142921/2021	LP Nº. 314571 LI Nº. 73414	Prefeitura Municipal de Nova Olímpia	Loteamento urbano	Nova Olímpia -MT
7003623/2021	LAS Nº. 325154	Madecerto Beneficiados de Madeira Ltda	Serraria sem desdobro de madeiras	Nova Maringá-MT
7001560/2021	LAS Nº. 325166	Auto Posto das Bandeiras Ltda	Transporte rodoviário de produtos perigosos	Tangará da Serra-MT

(ORIGINAL ASSINADA)

JEFERSON ZUCCHI

Diretor DUD/SEMA/TANGARADASERRA

A Secretaria de Estado do Meio Ambiente - SEMA/MT, em conformidade com o artigo 37 da Constituição Federal de 1988, torna públicas as seguintes licenças emitidas pela Superintendência de Infraestrutura, Mineração, Indústria e Serviços.

Cuiabá, 20 de setembro de 2021.

Protocolo	Nº Licença	Razão Social	Atividade Licenciada	Município
641260/2013	LOP nº 190901/2021	Águas Cuiabá S A - Concessionária de Serviços Públicos de Água e Esgoto S.A.	Coleta e tratamento de esgoto doméstico - SES isolado fossa may flowers.	Cuiabá/MT
271168/2006	LO nº 325168/2021	Vitória Regia Água Mineral Ltda.	Engarrafamento e gaseificação de águas minerais.	Dom Aquino/MT
205472/2021	LOPM nº 325165/2021	Samara Moura Mattei - ME.	Pesquisa mineral de minério diamantífero com uso de guia de utilização.	Itiquira/MT
478345/2020	LI nº 73430/2021 LO nº 325163/2021	Marcos Antonio Vimercati.	Obras de irrigação.	Primavera do Leste/MT
431299/2020	LP nº 314578/2021 LI nº 73424/2021	Humbert Agribrazil Comércio e Exportação de Grãos S.A.	Fabricação de etanol de milho.	Canarana/MT
224570/2017	LI nº 73425/2021 LO nº 325151/2021	Alexandre Ramos Bastos Lage - EIRELI.	Hotel e pousadas em área de interesse ambiental.	Novo Santo Antônio/MT
374670/2021	AUTORIZAÇÃO nº 1897/2021	Ginco Madri Incorporações de Empreendimentos Imobiliários Ltda.	Autorização de manejo de fauna silvestre.	Cuiabá/MT
475982/2020	LI nº 73440/2021	Copacel Indústria e Comércio de Calcário e Cereais Ltda.	Construção de ponte.	Nobres/MT
466756/2020	LO nº 325173/2021	Lufada Piscicultura Eireli.	Criação de peixes.	Nossa Senhora do Livramento/MT
320798/2012	LI nº 73435/2021 LO nº 325170/2021	Sergio Sordi EPP.	Reforma, manutenção, galvanização, cromatização de carrinhos de supermercados.	Cuiabá/MT
123299/2020	LO nº 325171/2021	Cooperativa dos Garimpeiros do Vale do Rio Peixoto - COOGAVEPE.	Extração de minério de metais preciosos.	Guarantã do Norte/MT
321029/2021	AUTORIZAÇÃO nº 1894/2021	CGH Euforia Energética SPE Ltda.	Autorização de desmate.	São José do Rio Claro/MT
316288/2021	LO nº 325131/2021	Sipal Indústria e Comércio Ltda.	Secagem e armazém de grãos.	São José do Rio Claro/MT
7002178/2021	LAS nº 325153/2021	Liquigás Distribuidora S.A.	Transporte rodoviário de produtos perigosos.	Cuiabá/MT
7001888/2021	LAS nº 325148/2021	Wafra Transporte Ltda - EPP Wafra Transporte e Logística.	Transporte rodoviário de produtos perigosos.	Brasnorte/MT
7001022/2021	LAS nº 325155/2021	Energisa Mato Grosso - Distribuidora de Energia S.A.	Transmissão de energia elétrica.	Lambari D'Oeste/MT
319444/2021	LO nº 325178/2021	Claro S.A.	Estação de Rádio Base (ERB) MTSQU01.	Rosário Oeste/MT
561807/2018	LO nº 325176/2021	Agropecuária Maggi Ltda.	Extração de areia, cascalho ou pedregulho e beneficiamento associado.	Sapezal/MT
101257/2021	LP nº 314579/2021 LI nº 73426/2021	P L da Silva Comércio de Carnes Eireli - EPP.	Frigorífico - abate de bovinos e preparação de carne e subprodutos - Ampliação.	Brasnorte/MT
22411/2020	LP nº 314585/2021 LI nº 73432/2021	Cerrado Empreendimentos Imobiliários Ltda.	Condomínio residencial altos da samambaia.	Chapada dos Guimarães/MT
124727/2020	LP nº 314582/2021 LI nº 73429/2021 LO nº 325159/2021	Ivo Balena.	Unidade de produção de alevinos.	Nobres/MT
234430/2021	LP nº 314584/2021 LI nº 73433/2021	Monte Verde Materiais para Construção Ltda.	Extração de areia, cascalho ou pedregulho e beneficiamento associado.	Cáceres/MT
111458/2019	LO nº 325132/2021	Auto Posto Canela Ltda.	Comércio a varejo de combustíveis para veículos automotores.	Diamantino/MT
488650/2018	CRDR nº 1607/2021	Alexandro Lermen.	Cadastro de rede de distribuição rural - CRDR.	Nova Ubiratã/MT
196852/2020	CRDR nº 1608/2021	Energisa Mato Grosso - Distribuidora de Energia S.A.	Cadastro de rede de distribuição rural - CRDR.	Aripuanã/MT
268549/2020	CRDR nº 1609/2021	Energisa Mato Grosso - Distribuidora de Energia S.A.	Cadastro de rede de distribuição rural - CRDR.	Juína/MT
375556/2021	LP nº 314587/2021 LI nº 73436/2021	Prefeitura Municipal de Alta Floresta.	Pavimentação asfáltica, drenagem de águas pluviais, sinalização viária.	Alta Floresta/MT
289277/2021	LP nº 314590/2021 LI nº 73439/2021	Coop. De Pequenos Mineradores de Ouro e Pedras Preciosas de Alta Floresta.	Extração de minério de metais preciosos.	Apiacás/MT
330244/2021	LP nº 314592/2021 LI nº 73438/2021	Izanildo Pereira Lucas.	Extração de areia em leito de rio.	Porto Alegre do Norte/MT
326924/2018	LP nº 314586/2021 LI nº 73434/2021	JBS S.A.	Alteração do layout do empreendimento, construção do leito de secagem e adequação física do lavador caminhão boieiro.	Barra do Garças/MT

Lilian Ferreira dos Santos
Secretária Adjunta de Licenciamento Ambiental e Recursos Hídricos

Valmi Simão de Lima
Superintendente de Infraestrutura, Mineração, Indústria e Serviços

Processo nº: 111458/2019
Interessado: Alto Posto Canela Ltda

TERMO DE CANCELAMENTO

O Superintendente de Infraestrutura, Mineração, Indústria e Serviços, da Secretaria de Estado de Meio Ambiente, no uso de suas atribuições, resolve acolher o despacho exarado pela Coordenadoria de Serviços e cancelar a **Licença de Operação nº 323202/2020**, do processo nº **111458/2019**, em virtude da correção no nome fantasia do empreendimento.

Cuiabá-MT, 17 de setembro de 2021.

Original Assinada
Lilian Ferreira dos Santos
 Secretária Adjunta de Licenciamento Ambiental e Recursos Hídricos - SEMA/MT

Processo nº 123299/2020
Interessado: Cooperativa dos Garimpeiros do Vale do Rio Peixoto - COOGAVEPE

TERMO DE CANCELAMENTO

O Superintendente de Infraestrutura, Mineração, Indústria e Serviços, da Secretaria de Estado de Meio Ambiente, no uso de suas atribuições, resolve acolher o despacho exarado pela Coordenadoria de Mineração, cancelar a LO nº 222521/2020, em virtude da inserção do processo AMN 867.346/2017, conforme expresso no PT nº 150350/CMIN/SUIMIS/2021.

Cuiabá-MT, 17 de setembro de 2021.

Original Assinada
Eng. MSc. Valmi S. de Lima
 Superintendente de Infraestrutura, Mineração, Indústria e Serviços SUIMIS/SEMA-MT

Processo nº: 316288/2021
Interessado: Sipal Indústria e Comércio Ltda

TERMO DE CANCELAMENTO

O Superintendente de Infraestrutura, Mineração, Indústria e Serviços, da Secretaria de Estado de Meio Ambiente, no uso de suas atribuições, resolve acolher o despacho exarado pela Coordenadoria de Serviços e cancelar a **Licença de Operação nº 323961/2021**, do processo nº **203379/2007**, do empreendimento anteriormente denominado **Bunge Alimentos S.A.**, em virtude da alteração da razão social do empreendimento.

Cuiabá-MT, 17 de setembro de 2021.

Original Assinado
Eng. MSc. Valmi S. de Lima
 Superintendente de Infraestrutura, Mineração, Indústria e Serviços SEMA/MT.

Processo nº: 499433/2020
Interessado: Frigorífico EP Agropecuária Ltda

TERMO DE REVOGAÇÃO

O Superintendente de Infraestrutura, Mineração, Indústria e Serviços, da Secretaria de Estado de Meio Ambiente, no uso de suas atribuições, resolve tornar sem efeito a Publicação do Termo de Suspensão da LO nº 319608/2019, do processo nº 484942/2019, Denominado José Sanches Gonçalves, publicado no Diário Oficial Nº 28025, em 22 de junho de 2021, em virtude do cumprimento das solicitações para efetiva regularização ambiental.

Cuiabá-MT, 17 de setembro de 2021.

ORIGINAL ASSINADO
Eng. MSc. Valmi S. de Lima
 Superintendente de Infraestrutura, Mineração Indústria e Serviços SEMA/MT

TERMO DE SUSPENSÃO

O Superintendente de Infraestrutura, Mineração, Indústria e Serviços da Secretaria de Estado do Meio Ambiente, no uso de suas atribuições, resolve suspender a Licença de Instalação nº 73400/2021 e a Autorização nº 1877/2021, do processo 42003/2021, Denominado Ginco Platinum Incorporações Ltda, exarado pela Coordenadoria de Infraestrutura, conforme solicitado pelo Ministério Público do Estado de Mato Grosso no Ofício nº 438/2021/4ªPJCível.

Cuiabá, 17 de setembro de 2021.

(ORIGINAL ASSINADO)
Eng. MSc. Valmi S. de Lima
 Superintendente de Infraestrutura, Mineração, Indústria e Serviços SEMA-MT

EDITAL DE AUDIÊNCIA PÚBLICA

A SECRETÁRIA ADJUNTA DE LICENCIAMENTO AMBIENTAL E RECURSOS HÍDRICOS DA SECRETARIA DE ESTADO DO MEIO AMBIENTE, no uso das atribuições legais que lhe confere o Art. 14, inciso IX, do Decreto n. 153, de 28 de junho de 2019, considerando as resoluções Consesma nº 62 de 14 de julho de 2010 alterada pela Resolução Consesma nº 20 de 29 de julho de 2020, torna público a data da Audiência Pública Remota, que apresentará os Estudos de Impacto Ambiental e o respectivo Relatório de Impacto Ambiental - EIA/RIMA, do empreendimento PCH's Formoso I, II e III, a ser localizado no Município de Tangará da Serra - MT; de responsabilidade da Itamarati Norte S. A. Agropecuária, processo de licenciamento nº. 321246/2015.

Data da Audiência Pública 23 de novembro de 2021, das 9:00h às 12:00h

O EIA RIMA estará disponível nos endereços eletrônicos:

<http://www.sema.mt.gov.br>

<https://www.brennandenergia.com.br>

O acesso para inscrição para participação da audiência deverá ser feito nos sites de internet relacionados, a partir do dia 27 de setembro de 2021.

Lilian Ferreira dos Santos
 Secretária Adjunta de Licenciamento Ambiental e Recursos Hídricos.
 SALARH-SEMA/MT

PORTARIA Nº 34/2021/GSALARH

A SECRETÁRIA ADJUNTA DE LICENCIAMENTO AMBIENTAL E RECURSOS HÍDRICOS DA SECRETARIA DE ESTADO DO MEIO AMBIENTE, no uso das atribuições legais que lhe confere o Art. 14, do Decreto n. 516, de 04 de junho de 2020; e

Considerando o princípio da eficiência da administração pública, que recomenda a adoção de medidas que assegurem a continuidade da execução dos atos administrativos e ainda, o princípio da continuidade dos serviços públicos;

Considerando a necessidade de designação e substituição;

RESOLVE:

Art. 1º Designar a servidora Marinei Cátia Ferreira - matrícula nº. 79678, para exercer as atribuições de Coordenadora de Empreendimentos Energéticos no período de 15/10/2021 à 29/10/2021, em substituição ao coordenador Jerônimo Couto Campos - matrícula nº 131774, que está afastado para tratamento médico.

Art. 2º Esta Portaria entra em vigor na data da sua publicação, com efeitos a partir do dia 15/09/2021.

Registrada, publicada, cumpra-se.

Cuiabá-MT, 20/09/2021.

(Original Assinada)
Lilian Ferreira dos Santos
 Secretária Adjunta de Licenciamento Ambiental e Recursos Hídricos
 SALAR-SEMA/MT

A Secretaria de Estado de Meio Ambiente - SEMA torna público que **concedeu Autorização de Perfuração de Poço** Tubular para os seguintes usuários:

Autorização nº 337/2021: BARRAPAR INVESTIMENTOS S.A., CNPJ nº 36.720.018/0001-05, Processo nº 392996/2021. O poço tubular será construído na Fazenda Morada da Serra, Rodovia BR 070, Km 165, zona rural, município de **Cáceres/MT**. O uso da água será para fins: **outros usos**. Coordenadas Geográficas DATUM SIRGAS 2000: **PT 01** - Lat. 16°06'13,24"S e Long. e 57°30'50,25"W; A Profundidade pretendida do poço é de 70 metros com diâmetro de perfuração de 6". A empresa perfuradora será a Parecis Perfuração de Poços e Sondagens EIRELI, e o geólogo responsável pela elaboração do projeto, perfuração do poço e acompanhamento da construção será o Sr. Davi Servo de Jesus Lopes Vilhena, CREA 1218777176. Essa autorização vigorará até **20 de março de 2022**, e refere-se apenas a construção do poço tubular.

Autorização nº 339/2021: FLAVIO MASOTTI JUNIOR, CPF nº 336.256.768-18, Processo nº 393054/2021. O poço tubular será construído na Fazenda Masotti, Rodovia MT 130, Km 70, sentido Primavera à Paranatinga à direita, zona rural, município de **Primavera do Leste/MT**. O uso da água será para fins: **outros usos**. Coordenadas Geográficas DATUM SIRGAS 2000: **PT 01** - Lat. 15°01'36,88"S e Long. e 54°04'26,92"W; A Profundidade pretendida do poço é de 60 metros com diâmetro de perfuração de 4". A empresa perfuradora será Luciano Flores ME, e a geóloga responsável pela elaboração do projeto, perfuração do poço e acompanhamento da construção será a Sra. Gabriela dos Santos, CREA 1215451628. Essa autorização vigorará até **20 de março de 2022**, e refere-se apenas a construção do poço tubular.

A Secretaria de Estado de Meio Ambiente - SEMA torna pública a **Concessão**, através do **Cadastro de Captação Insignificante de Água Subterrânea** para o seguinte usuário:

R. M. MADEIRAS LTDA, CNPJ: 26.578.237/0001-48, PROCESSO: 214737/2021. Município: **Sinop/MT**, Coordenadas Geográficas DATUM SIRGAS 2000 do ponto de captação **PT 01**: Lat. 11°53'34,90"S e Long. 55°30'06,0"W; Vazão máxima de bombeamento **1,80 m³/h** por um período de **1,377 h/dia** de bombeamento, perfazendo uma vazão máxima de utilização de **2,47 m³/dia**, durante **7 dias/semana**; Finalidade de uso: **outros usos**. Província Hidrogeológica Coberturas Indiferenciadas - UPG A-11. **Validade do cadastro: 20/09/2031**. Fica o usuário responsável pelo atendimento ao disposto no art. 45 §2º da Lei Nacional de Saneamento Básico - Lei nº 11.445/2007 e pelo art. 7º § 1º do Decreto nº 7.217/2010.

A Secretaria de Estado de Meio Ambiente - SEMA, torna público que de acordo as Normas Técnicas de **Tamponamento do Poço Tubular**, foram deferidos os tamponamentos para os seguintes usuários:

ÁGUAS CUIABÁ S.A., CNPJ nº 14.995.581/0001-53, Processo nº 506881/2018. Município: **Cuiabá/MT**. Os poços tamponados estão localizados nas seguintes coordenadas geográficas: **PT 166 (Pascoal Ramos)** - Lat. 15°38'28,63"S e Long. 55°58'47,43"W; **PT 167 (Pascoal Ramos)** - Lat. 15°38'23,46"S e Long. 55°59'02,58"W.

ÁGUAS CUIABÁ S.A., CNPJ nº 14.995.581/0001-53, Processo nº 528754/2018. Município: **Cuiabá/MT**. O poço tamponado está localizado na seguinte coordenada geográfica: **PT 77 (Nova Esperança III)** - Lat. 15°39'26,67"S e Long. 55°58'29,42"W.

ÁGUAS CUIABÁ S.A., CNPJ nº 14.995.581/0001-53, Processo nº 506916/2018. Município: **Cuiabá/MT**. O poço tamponado está localizado na seguinte coordenada geográfica: **PT 58 (São Francisco)** - Lat. 15°38'33,26"S e Long. 56°00'42,19"W.

ÁGUAS CUIABÁ S.A., CNPJ nº 14.995.581/0001-53, Processo nº 506857/2018. Município: **Cuiabá/MT**. Os poços tamponados estão localizados nas seguintes coordenadas geográficas: **PT 147 (Jardim Passaredo)** - Lat. 15°38'20,21"S e Long. 56°00'26,86"W; **PT 60 (Jardim Passaredo)** - Lat. 15°38'36,29"S e Long. 56°00'24,35"W.

ÁGUAS CUIABÁ S.A., CNPJ nº 14.995.581/0001-53, Processo nº 528664/2018. Município: **Cuiabá/MT**. O poço tamponado está localizado na seguinte coordenada geográfica: **PT 76 (Jardim Industrial)** - Lat. 15°38'57,15"S e Long. 55°58'35,49"W.

ÁGUAS CUIABÁ S.A., CNPJ nº 14.995.581/0001-53, Processo nº 528656/2018. Município: **Cuiabá/MT**. O poço tamponado está localizado na seguinte coordenada geográfica: **PT 40 (Colina Verde)** - Lat. 15°36'40,24"S e Long. 55°58'59,51"W.

ÁGUAS CUIABÁ S.A., CNPJ nº 14.995.581/0001-53, Processo nº 506933/2018. Município: **Cuiabá/MT**. O poço tamponado está localizado na seguinte coordenada geográfica: **PT 168 (Jardim Mossoró)** - Lat. 15°39'14,81"S e Long. 55°59'05,04"W.

ÁGUAS CUIABÁ S.A., CNPJ nº 14.995.581/0001-53, Processo nº 528742/2018. Município: **Cuiabá/MT**. Os poços tamponados estão localizados nas seguintes coordenadas geográficas: **PT 78 (Nova Esperança III)** - Lat. 15°39'01,57" S e Long. 55°58'26,91"W; **PT 79 (Nova Esperança III)** - Lat. 15°38'42,90"S e Long. 55°58'10,72"W.

**EXTRATO DO TERMO DE COMPROMISSO DE AJUSTAMENTO DE CONDUTA
(PROCESSO N. 35274/2018)**

COMPROMITENTE: ESTADO DE MATO GROSSO, representado pela **SECRETARIA DE ESTADO DE MEIO AMBIENTE DO ESTADO DE MATO GROSSO - SEMA/MT**, inscrita no CNPJ sob o nº 03.507.415/0023-50, com sede na Rua "C" esquina com a Rua "F", Palácio Paiaguás, Centro Político e Administrativo - CPA, nesta Capital, neste ato representada por sua Secretária, Sra. Mauren Lazzaretti.

COMPROMISSÁRIO: JARDIM ALMEIDA PRADO II EMPREENDIMENTOS IMOBILIÁRIOS SPE LTDA, pessoa jurídica de direito privado, inscrita no CNPJ sob o nº n. 29.289.492/0001-69, localizada na Avenida Ariosto da Riva, 2979, sala 05, bairro Centro, Município de Alta Floresta/MT, CEP n. 78580-000,

OBJETO: Tutela jurídica do meio ambiente, velando pelo seu equilíbrio ecológico adequado, enquanto bem de uso comum do povo e essencial à sadia qualidade de vida, o que se buscará por meio do efetivo cumprimento das cláusulas do presente acordo. A execução deste Acordo não representa a obrigação de reconhecimento de responsabilidade nos termos do artigo 5º, LVII, da Constituição Federal de 1988.

DA VIGÊNCIA: Este TAC produzirá efeitos legais imediatos, a partir da data de sua assinatura.

DATA DA ASSINATURA: Cuiabá-MT, 24 de agosto de 2021.

SIGNATÁRIOS: SECRETARIA DE ESTADO DE MEIO AMBIENTE (SEMA/MT) e JARDIM ALMEIDA PRADO II EMPREENDIMENTOS IMOBILIÁRIOS SPE LTDA.

**EXTRATO DO TERMO DE COMPROMISSO DE AJUSTAMENTO DE CONDUTA
(PROCESSO N. 359405/2021 - SIMP N. 000777-072/2019)**

COMPROMITENTES: MINISTÉRIO PÚBLICO DO ESTADO DE MATO GROSSO, por intermédio da Promotoria de Justiça de Pedra Preta, **ESTADO DE MATO GROSSO**, representado pela **SECRETARIA DE ESTADO DE MEIO AMBIENTE DO ESTADO DE MATO GROSSO - SEMA/MT** e a **PROCURADORIA GERAL DO ESTADO**.

COMPROMISSÁRIA: CONCESSIONÁRIA ÁGUAS DE PEDRA PRETA, inscrita no CNPJ sob n. 06.077.568/0001-97.

OBJETIVO: Este TAC tem por objetivo fixar obrigações e estabelecer prazos para que a compromissária adote as medidas necessárias para evitar a lide com as compromitentes, acerca das constatações da SEMA/MT, indicadas nos autos de infração ns. 201331732 e 203431977 e presente Inquérito Civil.

DA VIGÊNCIA: Este TAC produzirá efeitos legais imediatos, a partir da data de sua assinatura.

DATA DA ASSINATURA: Cuiabá-MT, 05 de agosto de 2021.

SIGNATÁRIOS: PROMOTORIA DE JUSTIÇA DE PEDRA PRETA, SECRETARIA DE ESTADO DE MEIO AMBIENTE (SEMA/MT), PROCURADORIA GERAL DO ESTADO e a CONCESSIONÁRIA ÁGUAS DE PEDRA PRETA.

CONTRATO DE DOAÇÃO DE BEM MÓVEL Nº 014/2021/GAB/SEMA
Processo nº 124282/2019**CONTRATO DE DOAÇÃO DE BEM MÓVEL QUE ENTRE SI CELEBRAM A SECRETARIA DE ESTADO DE MEIO AMBIENTE - SEMA E A PREFEITURA MUNICIPAL DE BARRA DO GARÇAS, PARA FINS QUE MENCIONAM.**

O ESTADO DE MATO GROSSO, pessoa jurídica de direito público interno, por meio da **SECRETARIA DE ESTADO DE MEIO AMBIENTE - SEMA**, doravante denominada **DOADORA**, com endereço no Centro Político Administrativo, Palácio Paiaguás, CEP 78.050-970, Cuiabá-MT, inscrita no CNPJ/MF sob o nº 03.507.415/0023-50, representado pela Exma. Sr.ª Secretária de Estado de Meio Ambiente, **MAUREN LAZZARETTI**, brasileira, casada, portadora da Cédula de Identidade nº 1031778-3 SEJUSP/MT e inscrita no CPF sob o nº 867.141.041-20, com endereço profissional acima mencionado, e de outro lado o **MUNICÍPIO DE BARRA DO GARÇAS**, por meio da **PREFEITURA MUNICIPAL**, com endereço na Rua Carajás, nº 522, bairro Centro, CEP 78.600-000, Barra do Garças-MT, neste ato representado pelo Sr. **ADILSON GONÇALVES DE MACEDO**, brasileiro, portador da Cédula de Identidade nº 1287678 SESP/GO e inscrito no CPF sob o nº 307.340.371-04, com endereço profissional acima mencionado, doravante denominada **DONATÁRIA**.

Considerando que foi disponibilizado recurso financeiro para execução do projeto Mato Grosso Sustentável por meio do Convênio Fundo Amazônia.

Considerando que a doação dos bens elencados na Cláusula Primeira consiste em obrigação formal preexistente oriunda da celebração do Termo de Cooperação Técnica nº 0033/2018/SEMA/MT.

Considerando que a finalidade da cooperação supra, dentre outras, é o fortalecimento da fiscalização e do licenciamento ambiental estadual e a desconcentração e descentralização da gestão ambiental estadual. E para tanto, é necessário estruturar e dar meios para que as prefeituras municipais alcancem o almejado. Motivo inclusive, pelo qual foi disponibilizado à SEMA um montante para que se efetue a construção de sedes, reformas das unidades já existentes e adquira bens móveis para fomento das prefeituras que receberão as demandas.

Considerando que o interesse público da doação dos bens elencados no Termo de Cooperação Técnica nº 0033/2018/SEMA/MT é possibilitar o fortalecimento da fiscalização e do licenciamento ambiental viabilizando a descentralização de políticas públicas, possibilitando a continuidade dos trabalhos implementados mesmo após o término do prazo de vigência do termo supra, tratando-se de transferência patrimonial inter administrativa, por tratar-se de órgãos públicos, mesmo que de diferentes esferas, contudo, de possível viabilidade legal.

Considerando ainda que o interesse público é baseado na própria Constituição Federal em seu artigo 23 que estabelece que é competência comum da União, dos Estados, do Distrito Federal e dos Municípios a proteção do Meio Ambiente, bem como na Lei Complementar nº 140/11 que repartiu claramente a competência do licenciamento e fiscalização ambiental entre os entes federativos. Assim, aparelhar as sedes dos municípios e auxiliar com os bens para a realização das tarefas supracitadas é dever do Estado, e, portanto, justifica a necessidade e o interesse público na doação desses bens.

Considerando que se escolheu a doação em detrimento de outras formas de alienação pois a Secretaria já possui planejado quais serão as prefeituras que irão auxiliar nas atividades de fiscalização e licenciamento por meio da desconcentração, não haveria como se efetuar a licitação, sob pena de não se atingir ao interesse da administração.

Considerando que por se tratar de doação de bens móveis entre pessoas jurídicas de direito público, a licitação é dispensável, **não afere qualquer tipo de vantagem patrimonial**, seja direta ou indireta, e atende aos princípios de legalidade, impessoalidade, oralidade, publicidade e eficiência, invocados pelo artigo 37 da CF/88.

Considerando que a doação dos bens móveis supramencionados a **DONATÁRIA**, decorre do ato de gestão vinculada ao interesse público, uma vez que enfatiza a continuidade da atividade administrativa e do programa governamental, iniciada através do Termo de Cooperação Técnica nº 0033/2018/SEMA/MT, consistindo na melhor alternativa, visto conservar correlação de interesse social na utilização do bem móvel, ainda mais que equacionando-se a conveniência socioeconômica, o aspecto social e seu efeito econômico.

Considerando que a doação é a escolha mais vantajosa à Administração Pública, pois atende ao interesse público social, oportunidade e conveniência em relação a outras formas de alienação.

Resolvem celebrar o presente **TERMO DE DOAÇÃO DO BEM MÓVEL**, sujeitando-se a **DOADORA** e a **DONATÁRIA**, as normas disciplinares previstas no ordenamento jurídico vigente, mediante cláusulas e condições que se seguem:

CLÁUSULA PRIMEIRA - DO OBJETO

O presente **CONTRATO DE DOAÇÃO DE BEM MÓVEL**, têm como objeto 02 (dois) Aparelho GPS Oregon 750 P/N: 010-01672-20; 01 (um) Barco de Alumínio ano/modelo: 2018, Marca Fishing 2018 Duralumínio, serie: 4778 e 01(um) Motor de Popa Yamaha 15 GMHS - série: 6SDS1127214, ano/modelo: 2018/2018, bens avaliados em R\$ 20.624,00 (Vinte mil seiscentos e vinte e quatro reais), conforme termo de baixa nº 2019000005, a fim de estruturar os Complexos Reguladores Municipais, em consequente a transferência da responsabilidade sob o mesmo da **DOADORA** para a **DONATÁRIA**.

CLÁUSULA SEGUNDA - DA DESTINAÇÃO DO BEM DOADO

I - Os bens móveis constantes na cláusula primeira do presente Contrato de Doação deverão ser utilizados segundo sua natureza e destinação, exclusivamente para efetivação da descentralização da gestão ambiental estadual, o fortalecimento da fiscalização e do licenciamento ambiental, conforme Termo de Cooperação Técnica nº 0033/2018/SEMA/MT, sob pena de reversão dos bens à Cooperante ou devolução dos recursos no valor equivalente aos bens doados, bem como demais penalidades previstas na legislação vigente.

II - É vedado a **DONATÁRIA**, dispor, ceder ou transferir, a qualquer título o bem móvel doado, no prazo mínimo de 03 (três) anos, nos termos da Lei Estadual nº 11.109 de 22 de abril de 2020 e se comprovado que, após a liberação deste, não foram cumpridos os compromissos contratados, o mesmo será revertido ao patrimônio da **DOADORA**.

III - Fica a **DONATÁRIA** obrigada a manter as atividades que motivaram a doação pelo prazo mínimo de 3 (três) anos, a contar da assinatura do presente instrumento.

CLÁUSULA TERCEIRA - DAS OBRIGAÇÕES DA DONATÁRIA

I - Fica a **DONATÁRIA** obrigada a realizar a revisão e manutenção do bem, conforme orientação do fabricante ou assistência técnica.

II - A **DONATÁRIA** obriga-se a apresentar um relatório anual à **DOADORA** no período de 3 (três) anos, que comprove a manutenção das atividades que motivaram a doação, a não disponibilização do bem a terceiros, bem como a transferência do bem para a **DONATÁRIA**, conforme estabelece o art. 20, parágrafo 1º da Lei Estadual nº 11.109/2020.

III - Sujeita-se a **DONATÁRIA** à fiscalização da **DOADORA** a fim de averiguação do cumprimento das condições pactuadas neste instrumento.

CLÁUSULA QUARTA - DA ENTREGA DO BEM

O bem móvel objeto do presente instrumento estará à disposição do **DONATÁRIA**, após a devida assinatura do contrato de doação e termo de recebimento, cabendo-lhe arcar com os custos de locomoção, data em que lhe será devida a imediata retirada do bem, passando a **DONATÁRIA** toda a responsabilidade pela guarda e manutenção.

CLÁUSULA QUINTA - FUNDAMENTAÇÃO LEGAL

O presente **CONTRATO DE DOAÇÃO** funda-se nos preceitos de Direito Público, pelo que determina a Lei Federal nº 8.666/93, pelo previsto na Lei Estadual nº 11.190/2020 de 22 de abril de 2020, aplicando-lhes supletivamente os princípios da teoria geral dos contratos e as disposições de direito privado.

CLÁUSULA SEXTA - DA EFICÁCIA

A **DOADORA** providenciará a publicação do extrato do Contrato de Doação no Diário Oficial do Estado, como condição de eficácia, até o último dia do mês seguintes ao da assinatura do termo, nos termos e prazos do art. 20, VII da Lei nº 11.109/2020.

CLÁUSULA SÉTIMA - DAS SANÇÕES

I - O descumprimento das obrigações previstas no parágrafo 1º deste artigo e outras constantes no contrato de doação sujeitará a **DONATÁRIA** à aplicação da sanção administrativa de reversão do bem, assegurados o contraditório e a ampla defesa.

II - No caso de ser aplicada a sanção de reversão do bem e não ser possível a devolução do bem doado, a **DONATÁRIA** deverá indenizar a **DOADORA** pelo valor da avaliação, atualizada de acordo com o índice de inflação aplicável e com a incidência de juros moratórios de 1% ao mês, desde a data de ciência da sanção, conforme dispõe conforme estabelece o art. 20, parágrafo 3º da Lei Estadual nº 11.109/2020.

CLÁUSULA OITAVA - DO FORO

As questões decorrentes da execução deste instrumento, ou questões que gerem dúvidas ou controvérsias, que não possam ser dirimidas administrativamente, serão processadas e julgadas na Justiça Estadual, no Foro da cidade de Cuiabá-MT, com exclusão de qualquer outro por mais privilegiado que seja.

Por estarem, assim justas e contratadas, firmam o presente instrumento, em 02 (Duas) vias de igual teor.

Cuiabá-MT, de de 2021.

MAUREN LAZZARETTI
Secretário de Estado de Meio Ambiente/SEMA
DOADORA

ADILSON GONÇALVES DE MACEDO
Prefeitura Municipal de Barra do Garças
DONATÁRIA

TESTEMUNHAS:

1 - Nome: 2- Nome:
RG: RG:
CPF: CPF:

TERMO DE RECEBIMENTO DE BEM MÓVEL

Declaro para os devidos fins, que recebi da **Secretaria de Estado de Meio Ambiente**, por meio do Contrato de Doação nº **014/2021/GAB/SEMA**, celebrado entre o **Estado de Mato Grosso e o Município de Barra do Garças**, tendo como objeto 02 (dois) Aparelho GPS Oregon 750 P/N: 010-01672-20; 01 (um) Barco de Alumínio ano/modelo: 2018, Marca Fishing 2018 Duralumínio, serie: 4778 e 01(um) Motor de Popa Yamaha 15 GMHS - série: 6SDS1127214, ano/modelo: 2018/2018, bens avaliados em R\$ 20.624,00 (Vinte mil seiscentos e vinte e quatro reais).

Cuiabá - MT, de de 2021.

Prefeito Municipal, de Barra do Garças-MT
ADILSON GONÇALVES DE MACEDO

CONTRATO DE DOAÇÃO DE BEM MÓVEL Nº 016/2021/GAB/SEMA
Processo nº 601823/2019

CONTRATO DE DOAÇÃO DE BEM MÓVEL QUE ENTRE SI CELEBRAM A SECRETARIA DE ESTADO DE MEIO AMBIENTE - SEMA E A PREFEITURA MUNICIPAL DE NOVA MONTE VERDE, PARA FINS QUE MENCIONAM.

O ESTADO DE MATO GROSSO, pessoa jurídica de direito público interno, por meio da **SECRETARIA DE ESTADO DE MEIO AMBIENTE - SEMA**, doravante denominada **DOADORA**, com endereço no Centro Político Administrativo, Palácio Paiaguás, CEP 78.050-970, Cuiabá-MT, inscrita no CNPJ/MF sob o nº 03.507.415/0023-50, representado pela Exma. Sr.ª Secretária de Estado de Meio Ambiente, **MAUREN LAZZARETTI**, brasileira, casada, portadora da Cédula de Identidade nº 1031778-3 SEJUSP/MT e inscrita no CPF sob o nº 867.141.041-20, com endereço profissional acima mencionado, e de outro lado o **MUNICÍPIO DE NOVA MONTE VERDE**, por meio da **PREFEITURA MUNICIPAL**, com endereço na Av. Antônio Joaquim de Azevedo, s/n, CEP 78.593-000, Nova Monte Verde-MT, neste ato representado pelo Sr. **EDEMILSON MARINO DOS SANTOS**, brasileiro, portador da Cédula de Identidade nº 1467013-5 SSP/MT e inscrito no CPF sob o nº 330.412.338-51, com endereço profissional acima mencionado, doravante denominada **DONATÁRIA**.

Considerando que foi disponibilizado recurso financeiro para execução do projeto Mato Grosso Sustentável por meio do Convênio Fundo Amazônia.

Considerando que a doação dos bens elencados na Cláusula Primeira consiste em obrigação formal preexistente oriunda da celebração do Termo de Cooperação Técnica nº 0049/2017/SEMA/MT.

Considerando que a finalidade da cooperação supra, dentre outras, é o fortalecimento da fiscalização e do licenciamento ambiental estadual e a desconcentração e descentralização da gestão ambiental estadual. E para tanto, é necessário estruturar e dar meios para que as prefeituras municipais alcancem o almejado. Motivo inclusive, pelo qual foi disponibilizado à SEMA um montante para que se efetue a construção de sedes, reformas das unidades já existentes e adquira bens móveis para fomento das prefeituras que receberão as demandas.

Considerando que o interesse público da doação dos bens elencados no Termo de Cooperação Técnica nº 0049/2017/SEMA/MT é possibilitar o fortalecimento da fiscalização e do licenciamento ambiental viabilizando a descentralização de políticas públicas, possibilitando a continuidade dos trabalhos implementados mesmo após o término do prazo de vigência do termo supra, tratando-se de transferência patrimonial inter administrativa, por tratar-se de órgãos públicos, mesmo que de diferentes esferas, contudo, de possível viabilidade legal.

Considerando ainda que o interesse público é baseado na própria Constituição Federal em seu artigo 23 que estabelece que é competência comum da União, dos Estados, do Distrito Federal e dos Municípios a proteção do Meio Ambiente, bem como na Lei Complementar nº 140/11 que repartiu claramente a competência do licenciamento e fiscalização ambiental entre os entes federativos. Assim, aparelhar as sedes dos municípios e auxiliar com os bens para a realização das tarefas supracitadas é dever do Estado, e, portanto, justifica a necessidade e o interesse público na doação desses bens.

Considerando que se escolheu a doação em detrimento de outras formas de alienação pois a Secretaria já possui planejado quais serão as prefeituras que irão auxiliar nas atividades de fiscalização e licenciamento por meio da desconcentração, não haveria como se efetuar a licitação, sob pena de não se atingir ao interesse da administração.

Considerando que por se tratar de doação de bens móveis entre pessoas jurídicas de direito público, a licitação é dispensável, **não afere qualquer tipo de vantagem patrimonial**, seja direta ou indireta, e atende aos princípios de legalidade, impessoalidade, oralidade, publicidade e eficiência, invocados pelo artigo 37 da CF/88.

Considerando que a doação dos bens móveis supramencionados a **DONATÁRIA**, decorre do ato de gestão vinculada ao interesse público, uma vez que enfatiza a continuidade da atividade administrativa e do programa governamental, iniciada através do Termo de Cooperação Técnica nº 0049/2017/SEMA/MT, consistindo na melhor alternativa, visto conservar correlação de interesse social na utilização do bem móvel, ainda mais que equacionando-se a conveniência socioeconômica, o aspecto social e seu efeito econômico.

Considerando que a doação é a escolha mais vantajosa à Administração Pública, pois atende ao interesse público social, oportunidade e conveniência em relação a outras formas de alienação.

Resolvem celebrar o presente **TERMO DE DOAÇÃO DO BEM MÓVEL**, sujeitando-se a **DOADORA** e a **DONATÁRIA**, as normas disciplinares previstas no ordenamento jurídico vigente, mediante cláusulas e condições que se seguem:

CLÁUSULA PRIMEIRA - DO OBJETO

O presente **CONTRATO DE DOAÇÃO DE BEM MÓVEL**, têm como objeto 02 (dois) Aparelho GPS Oregon 750 P/N: 010-01672-20; 01 (um) Barco de Alumínio, ano/modelo: 2018, Marca Fishing 2018 Duralumínio, serie: 4784 e 01 (um) Motor de Popa Yamaha 15 HP - série: 6SDS1123502. Bens avaliados em R\$ 19.037,00 (Dezenove mil e trinta e sete Reais), conforme termo de baixa nº 2019000079, a fim de estruturar os Complexos Reguladores Municipais, em consequente a transferência da responsabilidade de sob o mesmo da **DOADORA** para a **DONATÁRIA**.

CLÁUSULA SEGUNDA - DA DESTINAÇÃO DO BEM DOADO

I - Os bens móveis constantes na cláusula primeira do presente Contrato de Doação deverão ser utilizados segundo sua natureza e destinação, exclusivamente para efetivação da descentralização da gestão ambiental estadual, o fortalecimento da fiscalização e do licenciamento ambiental, conforme Termo de Cooperação Técnica nº 0049/2017/SEMA/MT, sob pena de reversão dos bens à Cooperante ou devolução dos recursos no valor equivalente aos bens doados, bem como demais penalidades previstas na legislação vigente.

II - É vedado a **DONATÁRIA**, dispor, ceder ou transferir, a qualquer título o bem móvel doado, no prazo mínimo de 03 (três) anos, nos termos da Lei Estadual nº 11.109 de 22 de abril de 2020 e se comprovado que, após a liberação deste, não foram cumpridos os compromissos contratados, o mesmo será revertido ao patrimônio da **DOADORA**.

III - Fica a **DONATÁRIA** obrigada a manter as atividades que motivaram a doação pelo prazo mínimo de 3 (três) anos, a contar da assinatura do presente instrumento.

CLÁUSULA TERCEIRA - DAS OBRIGAÇÕES DA DONATÁRIA

I - Fica a **DONATÁRIA** obrigada a realizar a revisão e manutenção do bem, conforme orientação do fabricante ou assistência técnica.

II - A **DONATÁRIA** obriga-se apresentar um relatório anual à **DOADORA** no período de 3 (três) anos, que comprove a manutenção das atividades que motivaram a doação, a não disponibilização do bem a terceiros, bem como a transferência do bem para a **DONATÁRIA**, conforme estabelece o art. 20, parágrafo 1º da Lei Estadual nº 11.109/2020.

III - Sujeita-se a **DONATÁRIA** à fiscalização da **DOADORA** a fim de averiguação do cumprimento das condições pactuadas neste instrumento.

CLÁUSULA QUARTA - DA ENTREGA DO BEM

O bem móvel objeto do presente instrumento estará à disposição do **DONATÁRIA**, após a devida assinatura do contrato de doação e termo de recebimento, cabendo-lhe arcar com os custos de locomoção, data em que lhe será devida a imediata retirada do bem, passando a **DONATÁRIA** toda a responsabilidade pela guarda e manutenção.

CLÁUSULA QUINTA - FUNDAMENTAÇÃO LEGAL

O presente **CONTRATO DE DOAÇÃO** funda-se nos preceitos de Direito Público, pelo que determina a Lei Federal nº 8.666/93, pelo previsto na Lei Estadual nº 11.190/2020 de 22 de abril de 2020, aplicando-lhes supletivamente os princípios da teoria geral dos contratos e as disposições de direito privado.

CLÁUSULA SEXTA - DA EFICÁCIA

A **DOADORA** providenciará a publicação do extrato do Contrato de Doação no Diário Oficial do Estado, como condição de eficácia, até o último dia do mês seguintes ao da assinatura do termo, nos termos e prazos do art. 20, VII da Lei nº 11.109/2020.

CLÁUSULA SÉTIMA - DAS SANÇÕES

I - O descumprimento das obrigações previstas no parágrafo 1º deste artigo e outras constantes no contrato de doação sujeitará a **DONATÁRIA** à aplicação da sanção administrativa de reversão do bem, assegurados o contraditório e a ampla defesa.

II - No caso de ser aplicada a sanção de reversão do bem e não ser possível a devolução do bem doado, a **DONATÁRIA** deverá indenizar a **DOADORA** pelo valor da avaliação, atualizada de acordo com o índice de inflação aplicável e com a incidência de juros moratórios de 1% ao mês, desde a data de ciência da sanção, conforme dispõe conforme estabelece o art. 20, parágrafo 3º da Lei Estadual nº 11.109/2020.

CLÁUSULA OITAVA - DO FORO

As questões decorrentes da execução deste instrumento, ou questões que gerem dúvidas ou controvérsias, que não possam ser dirimidas administrativamente, serão processadas e julgadas na Justiça Estadual, no Foro da cidade de Cuiabá-MT, com exclusão de qualquer outro por mais privilegiado que seja.

Por estarem, assim justas e contratadas, firmam o presente instrumento, em 02 (Duas) vias de igual teor.

Cuiabá-MT, de de 2021.

MAUREN LAZZARETTI

Secretário de Estado de Meio Ambiente/SEMA
DOADORA

EDEMILSON MARINO DOS SANTOS

Prefeitura Municipal de Nova Monte Verde
DONATÁRIA

TESTEMUNHAS:

1 - Nome:

2- Nome:

RG:

RG:

CPF:

CPF:

TERMO DE RECEBIMENTO DE BEM MÓVEL

Declaro para os devidos fins, que recebi da **Secretaria de Estado de Meio Ambiente**, por meio do Contrato de Doação nº **016/2021/GAB/SEMA**, celebrado entre o **Estado de Mato Grosso e o Município de Nova Monte Verde**, tendo como objeto 02 (dois) Aparelho GPS Oregon 750 P/N: 010-01672-20; 01 (um) Barco de Alumínio, ano/modelo: 2018, Marca Fishing 2018 Duralumínio, serie: 4784 e 01 (um) Motor de Popa Yamaha 15 HP - série: 6SDS1123502. Bens avaliados em R\$ 19.037,00 (Dezenove mil e trinta e sete Reais).

Cuiabá - MT, de de 2021.

Prefeito Municipal, de Nova Monte Verde-MT
EDEMILSON MARINO DOS SANTOS

CONTRATO DE DOAÇÃO DE BEM MÓVEL Nº 007/2021/GAB/SEMA
Processo nº 262362/2018

CONTRATO DE DOAÇÃO DE BEM MÓVEL QUE ENTRE SI CELEBRAM A SECRETARIA DE ESTADO DE MEIO AMBIENTE - SEMA E A PREFEITURA MUNICIPAL DE GUARANTÁ DO NORTE, PARA FINS QUE MENCIONAM.

O ESTADO DE MATO GROSSO, pessoa jurídica de direito público interno, por meio da **SECRETARIA DE ESTADO DE MEIO AMBIENTE - SEMA**, doravante denominada **DOADORA**, com endereço no Centro Político Administrativo, Palácio Paiaguás, CEP 78.050-970, Cuiabá-MT, inscrita no CNPJ/MF sob o nº 03.507.415/0023-50, representado pela Exma. Sr.^a Secretária de Estado de Meio Ambiente, **MAUREN LAZZARETTI**, brasileira, casada, portadora da Cédula de Identidade nº 1031778-3 SEJUSP/MT e inscrita no CPF sob o nº 867.141.041-20, com endereço profissional acima mencionado, e de outro lado o **MUNICÍPIO DE GUARANTÁ DO NORTE**, por meio da **PREFEITURA MUNICIPAL**, com endereço na Rua das Oliveiras, nº 135, bairro Jardim Vitória, CEP 78.520-000, Guarantá do Norte-MT, neste ato representado pelo **Sr. ÉRICO STEVAN GONÇALVES**, brasileiro, portador da Cédula de Identidade nº 58003417 SESP/PR e inscrito no CPF sob o nº 003.944.799-55, com endereço profissional acima mencionado, doravante denominada **DONATÁRIA**.

Considerando que foi disponibilizado recurso financeiro para execução do projeto Mato Grosso Sustentável por meio do Convênio Fundo Amazônia.

Considerando que a doação dos bens elencados na Cláusula Primeira consiste em obrigação formal preexistente oriunda da celebração do Termo de Cooperação Técnica nº 0282/2017/SEMA/MT.

Considerando que a finalidade da cooperação supra, dentre outras, é o fortalecimento da fiscalização e do licenciamento ambiental estadual e a desconcentração e descentralização da gestão ambiental estadual. E para tanto, é necessário estruturar e dar meios para que as prefeituras municipais alcancem o almejado. Motivo inclusive, pelo qual foi disponibilizado à SEMA um montante para que se efetue a construção de sedes, reformas das unidades já existentes e adquira bens móveis para fomento das prefeituras que receberão as demandas.

Considerando que o interesse público da doação dos bens elencados no Termo de Cooperação Técnica nº 0282/2017/SEMA/MT é possibilitar o fortalecimento da fiscalização e do licenciamento ambiental viabilizando a descentralização de políticas públicas, possibilitando a continuidade dos trabalhos implementados mesmo após o término do prazo de vigência do termo supra, tratando-se de transferência patrimonial inter administrativa, por tratar-se de órgãos públicos, mesmo que de diferentes esferas, contudo, de possível viabilidade legal.

Considerando ainda que o interesse público é baseado na própria Constituição Federal em seu artigo 23 que estabelece que é competência comum da União, dos Estados, do Distrito Federal e dos Municípios a proteção do Meio Ambiente, bem como na Lei Complementar nº 140/11 que repartiu claramente a competência do licenciamento e fiscalização ambiental entre os entes federativos. Assim, aparelhar as sedes dos municípios e auxiliar com os bens para a realização das tarefas supracitadas é dever do Estado, e, portanto, justifica a necessidade e o interesse público na doação desses bens.

Considerando que se escolheu a doação em detrimento de outras formas de alienação pois a Secretaria já possui planejado quais serão as prefeituras que irão auxiliar nas atividades de fiscalização e licenciamento por meio da desconcentração, não haveria como se efetuar a licitação, sob pena de não se atingir ao interesse da administração.

Considerando que por se tratar de doação de bens móveis entre pessoas jurídicas de direito público, a licitação é dispensável, **não afere qualquer tipo de vantagem patrimonial**, seja direta ou indireta, e atende aos princípios de legalidade, impessoalidade, oralidade, publicidade e eficiência, invocados pelo artigo 37 da CF/88.

Considerando que a doação dos bens móveis supramencionados a **DONATÁRIA**, decorre do ato de gestão vinculada ao interesse público, uma vez que enfatiza a continuidade da atividade administrativa e do programa governamental, iniciada através do Termo de Cooperação Técnica nº 0282/2017/SEMA/MT, consistindo na melhor alternativa, visto conservar correlação de interesse social na utilização do bem móvel, ainda mais que equacionando-se a conveniência socioeconômica, o aspecto social e seu efeito econômico.

Considerando que a doação é a escolha mais vantajosa à Administração Pública, pois atende ao interesse público social, oportunidade e conveniência em relação a outras formas de alienação.

Resolvem celebrar o presente **TERMO DE DOAÇÃO DO BEM MÓVEL**, sujeitando-se a **DOADORA** e a **DONATÁRIA**, as normas disciplinares previstas no ordenamento jurídico vigente, mediante cláusulas e condições que se seguem:

CLÁUSULA PRIMEIRA - DO OBJETO

O presente **CONTRATO DE DOAÇÃO DE BEM MÓVEL**, têm como objeto 01 (uma) Impressora Multifuncional Laser Brother DCP-1617 NW; 01 (uma) Motocicleta Zero KM, marca Honda, modelo NXR160 BROS, cor Preta; 01 (um) Motor de Popa Yamaha, 15 HP, série: 65DS1122734; 02 (dois) Computadores composto por 02 (dois) desktop HP Elite Desk 800 G3 SFF com sistema Operacional Windows acompanham Mouse e Teclado; 02 (dois) Monitores HP 21,5" LED Full HD; 02 (dois) Aparelhos GPS Oregon 750 P/N: 010-01672-20 e 01 (um) Barco de alumínio, marca Dinástica, modelo Skiper 550, bens avaliados em R\$ 41.232,00 (Quarenta e um mil, duzentos e trinta e dois reais), conforme termo de baixa nº 2019000055, a fim de estruturar os Complexos Reguladores Municipais, em conseqüente a transferência da responsabilidade sob o mesmo da **DOADORA** para a **DONATÁRIA**.

CLÁUSULA SEGUNDA - DA DESTINAÇÃO DO BEM DOADO

I - Os bens móveis constantes na cláusula primeira do presente Contrato de Doação deverão ser utilizados segundo sua natureza e destinação, exclusivamente para efetivação da descentralização da gestão ambiental estadual, o fortalecimento da fiscalização e do licenciamento ambiental, conforme Termo de Cooperação Técnica nº 0282/2017/SEMA/MT, sob pena de reversão dos bens à Cooperante ou devolução dos recursos no valor equivalente aos bens doados, bem como demais penalidades previstas na legislação vigente.

II - É vedado a **DONATÁRIA**, dispor, ceder ou transferir, a qualquer título o bem móvel doado, no prazo mínimo de 03 (três) anos, nos termos da Lei Estadual nº 11.109 de 22 de abril de 2020 e se comprovado que, após a liberação deste, não foram cumpridos os compromissos contratados, o mesmo será revertido ao patrimônio da **DOADORA**.

III - Fica a **DONATÁRIA** obrigada a manter as atividades que motivaram a doação pelo prazo mínimo de 3 (três) anos, a contar da assinatura do presente instrumento.

CLÁUSULA TERCEIRA - DAS OBRIGAÇÕES DA DONATÁRIA

I - Fica a **DONATÁRIA** obrigada a realizar a revisão e manutenção do bem, conforme orientação do fabricante ou assistência técnica.

II - A **DONATÁRIA** obriga-se a apresentar um relatório anual à **DOADORA** no período de 3 (três) anos, que comprove a manutenção das atividades que motivaram a doação, a não disponibilização do bem a terceiros, bem como a transferência do bem para a **DONATÁRIA**, conforme estabelece o art. 20, parágrafo 1º da Lei Estadual nº 11.109/2020.

III - Sujeita-se a **DONATÁRIA** à fiscalização da **DOADORA** a fim de averiguação do cumprimento das condições pactuadas neste instrumento.

CLÁUSULA QUARTA - DA ENTREGA DO BEM

O bem móvel objeto do presente instrumento estará à disposição do **DONATÁRIA**, após a devida assinatura do contrato de doação e termo de recebimento, cabendo-lhe arcar com os custos de locomoção, data em que lhe será devida a imediata retirada do bem, passando a **DONATÁRIA** toda a responsabilidade pela guarda e manutenção.

CLÁUSULA QUINTA - FUNDAMENTAÇÃO LEGAL

O presente **CONTRATO DE DOAÇÃO** funda-se nos preceitos de Direito Público, pelo que determina a Lei Federal nº 8.666/93, pelo previsto na Lei Estadual nº 11.190/2020 de 22 de abril de 2020, aplicando-lhes supletivamente os princípios da teoria geral dos contratos e as disposições de direito privado.

CLÁUSULA SEXTA - DA EFICÁCIA

A **DOADORA** providenciará a publicação do extrato do Contrato de Doação no Diário Oficial do Estado, como condição de eficácia, até o último dia do mês seguintes ao da assinatura do termo, nos termos e prazos do art. 20, VII da Lei nº 11.109/2020.

CLÁUSULA SÉTIMA - DAS SANÇÕES

I - O descumprimento das obrigações previstas no parágrafo 1º deste artigo e outras constantes no contrato de doação sujeitará a **DONATÁRIA** à aplicação da sanção administrativa de reversão do bem, assegurados o contraditório e a ampla defesa.

II - No caso de ser aplicada a sanção de reversão do bem e não ser possível a devolução do bem doado, a **DONATÁRIA** deverá indenizar a **DOADORA** pelo valor da avaliação, atualizada de acordo com o índice de inflação aplicável e com a incidência de juros moratórios de 1% ao mês, desde a data de ciência da sanção, conforme dispõe conforme estabelece o art. 20, parágrafo 3º da Lei Estadual nº 11.109/2020.

CLÁUSULA OITAVA - DO FORO

As questões decorrentes da execução deste instrumento, ou questões que gerem dúvidas ou controvérsias, que não possam ser dirimidas administrativamente, serão processadas e julgadas na Justiça Estadual, no Foro da cidade de Cuiabá-MT, com exclusão de qualquer outro por mais privilegiado que seja.

Por estarem, assim justas e contratadas, firmam o presente instrumento, em 02 (Duas) vias de igual teor.

Cuiabá-MT, de de 2021.

MAUREN LAZZARETTI

Secretário de Estado de Meio Ambiente/SEMA
DOADORA

ÉRICO STEVAN GONÇALVES

Prefeitura Municipal de Guarantã do Norte
DONATÁRIA

TESTEMUNHAS:

1 - Nome:

RG:

CPF:

2- Nome:

RG:

CPF:

TERMO DE RECEBIMENTO DE BEM MÓVEL

Declaro para os devidos fins, que recebi da **Secretaria de Estado de Meio Ambiente**, por meio do Contrato de Doação nº **007/2021/GAB/SEMA**, celebrado entre o **Estado de Mato Grosso e o Município de Guarantã do Norte**, tendo como objeto 01 (uma) Impressora Multifuncional Laser Brother DCP-1617 NW; 01 (uma) Motocicleta Zero KM, marca Honda, modelo NXR160 BROS, cor Preta; 01 (um) Motor de Popa Yamaha, 15 HP, série: 65DS1122734; 02 (dois) Computadores composto por 02 (dois) desktop HP Elite Desk 800 G3 SFF com sistema Operacional Windows acompanham Mouse e Teclado; 02 (dois) Monitores HP 21,5" LED Full HD; 02 (dois) Aparelhos GPS Oregon 750 P/N: 010-01672-20 e 01 (um) Barco de alumínio, marca Dináustica, modelo Skiper 550, bens avaliados em R\$ 41.232,00 (Quarenta e um mil, duzentos e trinta e dois reais).

Cuiabá - MT, de de 2021.

Prefeito Municipal, de Guarantã do Norte-MT
ÉRICO STEVAN GONÇALVES

CONTRATO DE DOAÇÃO DE BEM MÓVEL Nº 029/2021/GAB/SEMA
Processo nº 124296/2019

CONTRATO DE DOAÇÃO DE BEM MÓVEL QUE ENTRE SICELEBRAM SECRETARIA DE ESTADO DE MEIO AMBIENTE - SEMA E A PREFEITURA MUNICIPAL DE SINOP, PARA FINS QUE MENCIONAM.

O ESTADO DE MATO GROSSO, pessoa jurídica de direito público interno, por meio da **SECRETARIA DE ESTADO DE MEIO AMBIENTE - SEMA**, doravante denominada **DOADORA**, com endereço no Centro Político Administrativo, Palácio Paiaguás, CEP 78.050-970, Cuiabá-MT, inscrita no CNPJ/MF sob o nº 03.507.415/0023-50, representado pela Exma. Sr.ª Secretária de Estado de Meio Ambiente, **MAUREN LAZZARETTI**, brasileira, casada, portadora da Cédula de Identidade nº 1031778-3 SEJUSP/MT e inscrita no CPF sob o nº 867.141.041-20, com endereço profissional acima mencionado, e de outro lado o **MUNICÍPIO DE SINOP**, por meio da **PREFEITURA MUNICIPAL**, com endereço na Av. das Embaúbas, nº 1386, bairro Centro, CEP 78.550-000, Sinop-MT, neste ato representado pelo **Sr. ROBERTO DORNER**, brasileiro, portador da Cédula de Identidade nº 0607820-6 SEJUSP/MT e inscrito no CPF sob o nº 127.091.159-72, com endereço profissional acima mencionado, doravante denominada **DONATÁRIA**.

Considerando que foi disponibilizado recurso financeiro para execução do projeto Mato Grosso Sustentável por meio do Convênio Fundo Amazônia.

Considerando que a doação dos bens elencados na Cláusula Primeira consiste em obrigação formal preexistente oriunda da celebração do Termo de Cooperação Técnica nº 0173/2017/SEMA/MT.

Considerando que a finalidade da cooperação supra, dentre outras, é o fortalecimento da fiscalização e do licenciamento ambiental estadual e a desconcentração e descentralização da gestão ambiental estadual. E para tanto, é necessário estruturar e dar meios para que as prefeituras municipais alcancem o almejado. Motivo inclusive, pelo qual foi disponibilizado à SEMA um montante para que se efetue a construção de sedes, reformas das unidades já existentes e adquira bens móveis para fomento das prefeituras que receberão as demandas.

Considerando que o interesse público da doação dos bens elencados no Termo de Cooperação Técnica nº 0173/2017/SEMA/MT é possibilitar o fortalecimento da fiscalização e do licenciamento ambiental viabilizando a descentralização de políticas públicas, possibilitando a continuidade dos trabalhos implementados mesmo após o término do prazo de vigência do termo supra, tratando-se de transferência patrimonial inter administrativa, por tratar-se de órgãos públicos, mesmo que de diferentes esferas, contudo, de possível viabilidade legal.

Considerando ainda que o interesse público é baseado na própria Constituição Federal em seu artigo 23 que estabelece que é competência comum da União, dos Estados, do Distrito Federal e dos Municípios a proteção do Meio Ambiente, bem como na Lei Complementar nº 140/11 que repartiu claramente a competência do licenciamento e fiscalização ambiental entre os entes federativos. Assim, aparelhar as sedes dos municípios e auxiliar com os bens para a realização das tarefas supracitadas é dever do Estado, e, portanto, justifica a necessidade e o interesse público na doação desses bens.

Considerando que se escolheu a doação em detrimento de outras formas de alienação pois a Secretaria já possui planejado quais serão as prefeituras que irão auxiliar nas atividades de fiscalização e licenciamento por meio da desconcentração, não haveria como se efetuar a licitação, sob pena de não se atingir ao interesse da administração.

Considerando que por se tratar de doação de bens móveis entre pessoas jurídicas de direito público, a licitação é dispensável, **não afere qualquer tipo de vantagem patrimonial**, seja direta ou indireta, e atende aos princípios de legalidade, impessoalidade, oralidade, publicidade e eficiência, invocados pelo artigo 37 da CF/88.

Considerando que a doação dos bens móveis supramencionados a **DONATÁRIA**, decorre do ato de gestão vinculada ao interesse público, uma vez que enfatiza a continuidade da atividade administrativa e do programa governamental, iniciada através do Termo de Cooperação Técnica nº 0173/2017/SEMA/MT, consistindo na melhor alternativa, visto conservar correlação de interesse social na utilização do bem móvel, ainda mais que equacionando-se a conveniência socioeconômica, o aspecto social e seu efeito econômico.

Considerando que a doação é a escolha mais vantajosa à Administração Pública, pois atende ao interesse público social, oportunidade e conveniência em relação a outras formas de alienação.

Resolvem celebrar o presente **TERMO DE DOAÇÃO DO BEM MÓVEL**, sujeitando-se a **DOADORA** e a **DONATÁRIA**, as normas disciplinares previstas no ordenamento jurídico vigente, mediante cláusulas e condições que se seguem:

CLÁUSULA PRIMEIRA - DO OBJETO

O presente **CONTRATO DE DOAÇÃO DE BEM MÓVEL**, têm como objeto 02 (dois) Aparelhos GPS Oregon 750 P/N: 010-01672-20; 01 (um) Barco de Alumínio, Fishing 2018, Duraluminio e 01 (um) Motor de Popa Yamaha 15 GMHS, série: 65DS1127179. Bens avaliados em R\$ 20.624,00 (Vinte mil seiscentos e vinte e quatro reais), conforme termo de baixa nº 2019000010, a fim de estruturar os Complexos Reguladores Municipais, em consequente a transferência da responsabilidade sob o mesmo da **DOADORA** para a **DONATÁRIA**.

CLÁUSULA SEGUNDA - DA DESTINAÇÃO DO BEM DOADO

I - Os bens móveis constantes na cláusula primeira do presente Contrato de Doação deverão ser utilizados segundo sua natureza e destinação, exclusivamente para efetivação da descentralização da gestão ambiental estadual, o fortalecimento da fiscalização e do licenciamento ambiental, conforme Termo de Cooperação Técnica nº 0173/2017/SEMA/MT, sob pena de reversão dos bens à Cooperante ou devolução dos recursos no valor equivalente aos bens doados, bem como demais penalidades previstas na legislação vigente.

II - É vedado a **DONATÁRIA**, dispor, ceder ou transferir, a qualquer título o bem móvel doado, no prazo mínimo de 03 (três) anos, nos termos da Lei Estadual nº 11.109 de 22 de abril de 2020 e se comprovado que, após a liberação deste, não foram cumpridos os compromissos contratados, o mesmo será revertido ao patrimônio da **DOADORA**.

III - Fica a **DONATÁRIA** obrigada a manter as atividades que motivaram a doação pelo prazo mínimo de 3 (três) anos, a contar da assinatura do presente instrumento.

CLÁUSULA TERCEIRA - DAS OBRIGAÇÕES DA DONATÁRIA

I - Fica a **DONATÁRIA** obrigada a realizar a revisão e manutenção do bem, conforme orientação do fabricante ou assistência técnica.

II - A **DONATÁRIA** obriga-se a apresentar um relatório anual à **DOADORA** no período de 3 (três) anos, que comprove a manutenção das atividades que motivaram a doação, a não disponibilização do bem a terceiros, bem como a transferência do bem para a **DONATÁRIA**, conforme estabelece o art. 20, parágrafo 1º da Lei Estadual nº 11.109/2020.

III - Sujeita-se a **DONATÁRIA** à fiscalização da **DOADORA** a fim de averiguação do cumprimento das condições pactuadas neste instrumento.

CLÁUSULA QUARTA - DA ENTREGA DO BEM

O bem móvel objeto do presente instrumento estará à disposição do **DONATÁRIA**, após a devida assinatura do contrato de doação e termo de recebimento, cabendo-lhe arcar com os custos de locomoção, data em que lhe será devida a imediata retirada do bem, passando a **DONATÁRIA** toda a responsabilidade pela guarda e manutenção.

CLÁUSULA QUINTA - FUNDAMENTAÇÃO LEGAL

O presente **CONTRATO DE DOAÇÃO** funda-se nos preceitos de Direito Público, pelo que determina a Lei Federal nº 8.666/93, pelo previsto na Lei Estadual nº 11.190/2020 de 22 de abril de 2020, aplicando-lhes supletivamente os princípios da teoria geral dos contratos e as disposições de direito privado.

CLÁUSULA SEXTA - DA EFICÁCIA

A **DOADORA** providenciará a publicação do extrato do Contrato de Doação no Diário Oficial do Estado, como condição de eficácia, até o último dia do mês seguintes ao da assinatura do termo, nos termos e prazos do art. 20, VII da Lei nº 11.109/2020.

CLÁUSULA SÉTIMA - DAS SANÇÕES

I - O descumprimento das obrigações previstas no parágrafo 1º deste artigo e outras constantes no contrato de doação sujeitará a **DONATÁRIA** à aplicação da sanção administrativa de reversão do bem, assegurados o contraditório e a ampla defesa.

II - No caso de ser aplicada a sanção de reversão do bem e não ser possível a devolução do bem doado, a **DONATÁRIA** deverá indenizar a **DOADORA** pelo valor da avaliação, atualizada de acordo com o índice de inflação aplicável e com a incidência de juros moratórios de 1% ao mês, desde a data de ciência da sanção, conforme dispõe conforme estabelece o art. 20, parágrafo 3º da Lei Estadual nº 11.109/2020.

CLÁUSULA OITAVA - DO FORO

As questões decorrentes da execução deste instrumento, ou questões que gerem dúvidas ou controvérsias, que não possam ser dirimidas administrativamente, serão processadas e julgadas na Justiça Estadual, no Foro da cidade de Cuiabá-MT, com exclusão de qualquer outro por mais privilegiado que seja.

Por estarem, assim justas e contratadas, firmam o presente instrumento, em 02 (Duas) vias de igual teor.

Cuiabá-MT, de de 2021.

MAUREN LAZZARETTI
Secretário de Estado de Meio Ambiente/SEMA
DOADORA

ROBERTO DORNER
Prefeitura Municipal de Sinop
DONATÁRIA

TESTEMUNHAS:

1 - Nome:

RG:

CPF:

2- Nome:

RG:

CPF:

TERMO DE RECEBIMENTO DE BEM MÓVEL

Declaro para os devidos fins, que recebi da **Secretaria de Estado de Meio Ambiente**, por meio do Contrato de Doação nº **029/2021/GAB/SEMA**, celebrado entre o **Estado de Mato Grosso** e o **Município de Sinop**, tendo como objeto 02 (dois) Aparelhos GPS Oregon 750 P/N: 010-01672-20; 01 (um) Barco de Alumínio, Fishing 2018, Duraluminio e 01 (um) Motor de Popa Yamaha 15 GMHS, série: 65DS1127179. Bens avaliados em R\$ 20.624,00 (Vinte mil seiscentos e vinte e quatro reais).

Cuiabá - MT, de de 2021.

Prefeito Municipal, de Sinop-MT
ROBERTO DORNER

CONTRATO DE DOAÇÃO DE BEM MÓVEL Nº 037/2021/GAB/SEMA
Processo nº 270667/2018

CONTRATO DE DOAÇÃO DE BEM MÓVEL QUE ENTRE SI CELEBRAM A SECRETARIA DE ESTADO DE MEIO AMBIENTE - SEMA E A PREFEITURA MUNICIPAL DE COTRIGUAÇU, PARA FINS QUE MENCIONAM.

O **ESTADO DE MATO GROSSO**, pessoa jurídica de direito público interno, por meio da **SECRETARIA DE ESTADO DE MEIO AMBIENTE - SEMA**, doravante denominada **DOADORA**, com endereço no Centro Político Administrativo, Palácio Paiaguás, CEP 78.050-970, Cuiabá-MT, inscrita no CNPJ/MF sob o nº 03.507.415/0023-50, representado pela Exma. Sr.ª Secretária de Estado de Meio Ambiente, **MAUREN LAZZARETTI**, brasileira, casada, portadora da Cédula de Identidade nº 1031778-3 SEJUSP/MT e inscrita no CPF sob o nº 867.141.041-20, com endereço profissional acima mencionado, e de outro lado o **MUNICÍPIO DE COTRIGUAÇU**, por meio da **PREFEITURA MUNICIPAL**, com endereço na Av. Tamburello, nº 725, bairro Centro, CEP 78330-000, Cotriguaçu - MT, neste ato representado pelo Sr. **OLIRIO OLIVEIRA DOS SANTOS**, brasileiro, portador da Cédula de Identidade nº 180326 SSP/RO e inscrito no CPF sob o nº 115.202.302-06, com endereço profissional acima mencionado, doravante denominada **DONATÁRIA**.

Considerando que foi disponibilizado recurso financeiro para execução do projeto Mato Grosso Sustentável por meio do Convênio Fundo Amazônia.

Considerando que a doação dos bens elencados na Cláusula Primeira consiste em obrigação formal preexistente oriunda da celebração do Termo de Cooperação Técnica nº 0029/2018/SEMA/MT.

Considerando que a finalidade da cooperação supra, dentre outras, é o fortalecimento da fiscalização e do licenciamento ambiental estadual e a desconcentração e descentralização da gestão ambiental estadual. E para tanto, é necessário estruturar e dar meios para que as prefeituras municipais alcancem o almejado. Motivo inclusive, pelo qual foi disponibilizado à SEMA um montante para que se efetue a construção de sedes, reformas das unidades já existentes e adquira bens móveis para fomento das prefeituras que receberão as demandas.

Considerando que o interesse público da doação dos bens elencados no Termo de Cooperação Técnica nº 0029/2018/SEMA/MT é possibilitar o fortalecimento da fiscalização e do licenciamento ambiental viabilizando a descentralização de políticas públicas, possibilitando a continuidade dos trabalhos implementados mesmo após o término do prazo de vigência do termo supra, tratando-se de transferência patrimonial inter administrativa, por tratar-se de órgãos públicos, mesmo que de diferentes esferas, contudo, de possível viabilidade legal.

Considerando ainda que o interesse público é baseado na própria Constituição Federal em seu artigo 23 que estabelece que é competência comum da União, dos Estados, do Distrito Federal e dos Municípios a proteção do Meio Ambiente, bem como na Lei Complementar nº 140/11 que repartiu claramente a competência do licenciamento e fiscalização ambiental entre os entes federativos. Assim, aparelhar as sedes dos municípios e auxiliar com os bens para a realização das tarefas supracitadas é dever do Estado, e, portanto, justifica a necessidade e o interesse público na doação desses bens.

Considerando que se escolheu a doação em detrimento de outras formas de alienação pois a Secretaria já possui planejado quais serão as prefeituras que irão auxiliar nas atividades de fiscalização e licenciamento por meio da desconcentração, não haveria como se efetuar a licitação, sob pena de não se atingir ao interesse da administração.

Considerando que por se tratar de doação de bens móveis entre pessoas jurídicas de direito público, a licitação é dispensável, **não afere qualquer tipo de vantagem patrimonial**, seja direta ou indireta, e atende aos princípios de legalidade, impessoalidade, oralidade, publicidade e eficiência, invocados pelo artigo 37 da CF/88.

Considerando que a doação dos bens móveis supramencionados a **DONATÁRIA**, decorre do ato de gestão vinculada ao interesse público, uma vez que enfatiza a continuidade da atividade administrativa e do programa governamental, iniciada através do Termo de Cooperação Técnica nº 0029/2018/SEMA/MT, consistindo na melhor alternativa, visto conservar correlação de interesse social na utilização do bem móvel, ainda mais que equacionando-se a conveniência socioeconômica, o aspecto social e seu efeito econômico.

Considerando que a doação é a escolha mais vantajosa à Administração Pública, pois atende ao interesse público social, oportunidade e conveniência em relação a outras formas de alienação.

Resolvem celebrar o presente **TERMO DE DOAÇÃO DO BEM MÓVEL**, sujeitando-se a **DOADORA** e a **DONATÁRIA**, as normas disciplinares previstas no ordenamento jurídico vigente, mediante cláusulas e condições que se seguem:

CLÁUSULA PRIMEIRA - DO OBJETO

O presente **CONTRATO DE DOAÇÃO DE BEM MÓVEL**, têm como objeto 01 (uma) Impressora Multifuncional Laser Brother DCP-1617NW; 01 (uma) Motocicleta Zero KM, marca Honda, modelo NXR160 BROS, chassi 9C2KD1000JR107104, placa QCO9800, cor Preta; 02 (dois) Computadores composto por 02 (dois) desktop HP Elite desk 800 G3 SFF com sistema Operacional Windows e 02 (dois) Monitores HP 21,5" LED full HD acompanham Mouse e Teclado. Bens avaliados em R\$ 22.195,00 (Vinte e dois mil cento e noventa e cinco reais), conforme termo de baixa nº 2019000027, a fim de estruturar os Complexos Reguladores Municipais, em consequente a transferência da responsabilidade sob o mesmo da **DOADORA** para a **DONATÁRIA**.

CLÁUSULA SEGUNDA - DA DESTINAÇÃO DO BEM DOADO

I - Os bens móveis constantes na cláusula primeira do presente Contrato de Doação deverão ser utilizados segundo sua natureza e destinação, exclusivamente para efetivação da descentralização da gestão ambiental estadual, o fortalecimento da fiscalização e do licenciamento ambiental, conforme Termo de Cooperação Técnica nº 0029/2018/SEMA/MT, sob pena de reversão dos bens à Cooperante ou devolução dos recursos no valor equivalente aos bens doados, bem como demais penalidades previstas na legislação vigente.

II - É vedado a **DONATÁRIA**, dispor, ceder ou transferir, a qualquer título o bem móvel doado, no prazo mínimo de 03 (três) anos, nos termos da Lei Estadual nº 11.109 de 22 de abril de 2020 e se comprovado que, após a liberação deste, não foram cumpridos os compromissos contratados, o mesmo será revertido ao patrimônio da **DOADORA**.

III - Fica a **DONATÁRIA** obrigada a manter as atividades que motivaram a doação pelo prazo mínimo de 3 (três) anos, a contar da assinatura do presente instrumento.

CLÁUSULA TERCEIRA - DAS OBRIGAÇÕES DA DONATÁRIA

I - Fica a **DONATÁRIA** obrigada a realizar a revisão e manutenção do bem, conforme orientação do fabricante ou assistência técnica.

II - A **DONATÁRIA** obriga-se apresentar um relatório anual à **DOADORA** no período de 3 (três) anos, que comprove a manutenção das atividades que motivaram a doação, a não disponibilização do bem a terceiros, bem como a transferência do bem para a **DONATÁRIA**, conforme estabelece o art. 20, parágrafo 1º da Lei Estadual nº 11.109/2020.

III - Sujeita-se a **DONATÁRIA** à fiscalização da **DOADORA** a fim de averiguação do cumprimento das condições pactuadas neste instrumento.

CLÁUSULA QUARTA - DA ENTREGA DO BEM

O bem móvel objeto do presente instrumento estará à disposição do **DONATÁRIA**, após a devida assinatura do contrato de doação e termo de recebimento, cabendo-lhe arcar com os custos de locomoção, data em que lhe será devida a imediata retirada do bem, passando a **DONATÁRIA** toda a responsabilidade pela guarda e manutenção.

CLÁUSULA QUINTA - FUNDAMENTAÇÃO LEGAL

O presente **CONTRATO DE DOAÇÃO** funda-se nos preceitos de Direito Público, pelo que determina a Lei Federal nº 8.666/93, pelo previsto na Lei Estadual nº 11.190/2020 de 22 de abril de 2020, aplicando-lhes supletivamente os princípios da teoria geral dos contratos e as disposições de direito privado.

CLÁUSULA SEXTA - DA EFICÁCIA

A **DOADORA** providenciará a publicação do extrato do Contrato de Doação no Diário Oficial do Estado, como condição de eficácia, até o último dia do mês seguintes ao da assinatura do termo, nos termos e prazos do art. 20, VII da Lei nº 11.109/2020.

CLÁUSULA SÉTIMA - DAS SANÇÕES

I - O descumprimento das obrigações previstas no parágrafo 1º deste artigo e outras constantes no contrato de doação sujeitará a **DONATÁRIA** à aplicação da sanção administrativa de reversão do bem, assegurados o contraditório e a ampla defesa.

II - No caso de ser aplicada a sanção de reversão do bem e não ser possível a devolução do bem doado, a **DONATÁRIA** deverá indenizar a **DOADORA** pelo valor da avaliação, atualizada de acordo com o índice de inflação aplicável e com a incidência de juros moratórios de 1% ao mês, desde a data de ciência da sanção, conforme dispõe conforme estabelece o art. 20, parágrafo 3º da Lei Estadual nº 11.109/2020.

CLÁUSULA OITAVA - DO FORO

As questões decorrentes da execução deste instrumento, ou questões que gerem dúvidas ou controvérsias, que não possam ser dirimidas administrativamente, serão processadas e julgadas na Justiça Estadual, no Foro da cidade de Cuiabá-MT, com exclusão de qualquer outro por mais privilegiado que seja.

Por estarem, assim justas e contratadas, firmam o presente instrumento, em 02 (Duas) vias de igual teor.

Cuiabá-MT, de de 2021.

MAUREN LAZZARETTI

Secretário de Estado de Meio Ambiente/SEMA
DOADORA

OLIRIO OLIVEIRA DOS SANTOS

Prefeitura Municipal de Cotriguaçu
DONATÁRIA

TESTEMUNHAS:

1 - Nome:

2- Nome:

RG:

RG:

CPF:

CPF:

TERMO DE RECEBIMENTO DE BEM MÓVEL

Declaro para os devidos fins, que recebi da **Secretaria de Estado de Meio Ambiente**, por meio do Contrato de Doação nº **037/2021/GAB/SEMA**, celebrado entre o **Estado de Mato Grosso e o Município de Cotriguaçu**, tendo como objeto 01 (uma) Impressora Multifuncional Laser Brother DCP-1617NW; 01 (uma) Motocicleta Zero KM, marca Honda, modelo NXR160 BROS, chassi 9C2KD1000JR107104, placa QCO9800, cor Preta; 02 (dois) Computadores composto por 02 (dois) desktop HP Elite desk 800 G3 SFF com sistema Operacional Windows e 02 (dois) Monitores HP 21,5" LED full HD acompanham Mouse e Teclado. Bens avaliados em R\$ 22.195,00 (Vinte e dois mil cento e noventa e cinco reais).

Cuiabá - MT, de de 2021.

Prefeito Municipal, de Cotriguaçu-MT
OLIRIO OLIVEIRA DOS SANTOS

CONTRATO DE DOAÇÃO DE BEM MÓVEL Nº 036/2021/GAB/SEMA
Processo nº 602504/2019**CONTRATO DE DOAÇÃO DE BEM MÓVEL QUE ENTRE SI CELEBRAM A SECRETARIA DE ESTADO DE MEIO AMBIENTE - SEMA E A PREFEITURA MUNICIPAL DE COTRIGUAÇU, PARA FINS QUE MENCIONAM.**

O ESTADO DE MATO GROSSO, pessoa jurídica de direito público interno, por meio da **SECRETARIA DE ESTADO DE MEIO AMBIENTE - SEMA**, doravante denominada **DOADORA**, com endereço no Centro Político Administrativo, Palácio Paiaguás, CEP 78.050-970, Cuiabá-MT, inscrita no CNPJ/MF sob o nº 03.507.415/0023-50, representado pela Exma. Sr.^a Secretária de Estado de Meio Ambiente, **MAUREN LAZZARETTI**, brasileira, casada, portadora da Cédula de Identidade nº 1031778-3 SEJUSP/MT e inscrita no CPF sob o nº 867.141.041-20, com endereço profissional acima mencionado, e de outro lado o **MUNICÍPIO DE COTRIGUAÇU**, por meio da **PREFEITURA MUNICIPAL**, com endereço na Av. Tamburello, nº 725, bairro Centro, CEP 78330-000, Cotriguaçu - MT, neste ato representado pelo **Sr. OLIRIO OLIVEIRA DOS SANTOS**, brasileiro, portador da Cédula de Identidade nº 180326 SSP/RO e inscrito no CPF sob o nº 115.202.302-06, com endereço profissional acima mencionado, doravante denominada **DONATÁRIA**.

Considerando que foi disponibilizado recurso financeiro para execução do projeto Mato Grosso Sustentável por meio do Convênio Fundo Amazônia.

Considerando que a doação dos bens elencados na Cláusula Primeira consiste em obrigação formal preexistente oriunda da celebração do Termo de Cooperação Técnica nº 0029/2018/SEMA/MT.

Considerando que a finalidade da cooperação supra, dentre outras, é o fortalecimento da fiscalização e do licenciamento ambiental estadual e a desconcentração e descentralização da gestão ambiental estadual. E para tanto, é necessário estruturar e dar meios para que as prefeituras municipais alcancem o almejado. Motivo inclusive, pelo qual foi disponibilizado à SEMA um montante para que se efetue a construção de sedes, reformas das unidades já existentes e adquira bens móveis para fomento das prefeituras que receberão as demandas.

Considerando que o interesse público da doação dos bens elencados no Termo de Cooperação Técnica nº 0029/2018/SEMA/MT é possibilitar o fortalecimento da fiscalização e do licenciamento ambiental viabilizando a descentralização de políticas públicas, possibilitando a continuidade dos trabalhos implementados mesmo após o término do prazo de vigência do termo supra, tratando-se de transferência patrimonial inter administrativa, por tratar-se de órgãos públicos, mesmo que de diferentes esferas, contudo, de possível viabilidade legal.

Considerando ainda que o interesse público é baseado na própria Constituição Federal em seu artigo 23 que estabelece que é competência comum da União, dos Estados, do Distrito Federal e dos Municípios a proteção do Meio Ambiente, bem como na Lei Complementar nº 140/11 que repartiu claramente a competência do licenciamento e fiscalização ambiental entre os entes federativos. Assim, aparelhar as sedes dos municípios e auxiliar com os bens para a realização das tarefas supracitadas é dever do Estado, e, portanto, justifica a necessidade e o interesse público na doação desses bens.

Considerando que se escolheu a doação em detrimento de outras formas de alienação pois a Secretaria já possui planejado quais serão as prefeituras que irão auxiliar nas atividades de fiscalização e licenciamento por meio da desconcentração, não haveria como se efetuar a licitação, sob pena de não se atingir ao interesse da administração.

Considerando que por se tratar de doação de bens móveis entre pessoas jurídicas de direito público, a licitação é dispensável, **não afere qualquer tipo de vantagem patrimonial**, seja direta ou indireta, e atende aos princípios de legalidade, impessoalidade, oralidade, publicidade e eficiência, invocados pelo artigo 37 da CF/88.

Considerando que a doação dos bens móveis supramencionados a **DONATÁRIA**, decorre do ato de gestão vinculada ao interesse público, uma vez que enfatiza a continuidade da atividade administrativa e do programa governamental, iniciada através do Termo de Cooperação Técnica nº 0029/2018/SEMA/MT, consistindo na melhor alternativa, visto conservar correlação de interesse social na utilização do bem móvel, ainda mais que equacionando-se a conveniência socioeconômica, o aspecto social e seu efeito econômico.

Considerando que a doação é a escolha mais vantajosa à Administração Pública, pois atende ao interesse público social, oportunidade e conveniência em relação a outras formas de alienação.

Resolvem celebrar o presente **TERMO DE DOAÇÃO DO BEM MÓVEL**, sujeitando-se a **DOADORA** e a **DONATÁRIA**, as normas disciplinares previstas no ordenamento jurídico vigente, mediante cláusulas e condições que se seguem:

CLÁUSULA PRIMEIRA - DO OBJETO

O presente **CONTRATO DE DOAÇÃO DE BEM MÓVEL**, têm como objeto 02 (dois) Aparelhos GPS Oregon 750 P/N: 010-01672-20; 01 (um) Barco de Alumínio, Disnautica Skiper 550 e 01 (um) Motor de Popa Yamaha 15 HP, série: 65DS1123536. Bens avaliados em R\$ 19.037,00 (Dezenove mil e trinta e sete reais), conforme termo de baixa nº 2019000075, a fim de estruturar os Complexos Reguladores Municipais, em consequente a transferência da responsabilidade sob o mesmo da **DOADORA** para a **DONATÁRIA**.

CLÁUSULA SEGUNDA - DA DESTINAÇÃO DO BEM DOADO

I - Os bens móveis constantes na cláusula primeira do presente Contrato de Doação deverão ser utilizados segundo sua natureza e destinação, exclusivamente para efetivação da descentralização da gestão ambiental estadual, o fortalecimento da fiscalização e do licenciamento ambiental, conforme Termo de Cooperação Técnica nº 0029/2018/SEMA/MT, sob pena de reversão dos bens à Cooperante ou devolução dos recursos no valor equivalente aos bens doados, bem como demais penalidades previstas na legislação vigente.

II - É vedado a **DONATÁRIA**, dispor, ceder ou transferir, a qualquer título o bem móvel doado, no prazo mínimo de 03 (três) anos, nos termos da Lei Estadual nº 11.109 de 22 de abril de 2020 e se comprovado que, após a liberação deste, não foram cumpridos os compromissos contratados, o mesmo será revertido ao patrimônio da **DOADORA**.

III - Fica a **DONATÁRIA** obrigada a manter as atividades que motivaram a doação pelo prazo mínimo de 3 (três) anos, a contar da assinatura do presente instrumento.

CLÁUSULA TERCEIRA - DAS OBRIGAÇÕES DA DONATÁRIA

I - Fica a **DONATÁRIA** obrigada a realizar a revisão e manutenção do bem, conforme orientação do fabricante ou assistência técnica.

II - A **DONATÁRIA** obriga-se a apresentar um relatório anual à **DOADORA** no período de 3 (três) anos, que comprove a manutenção das atividades que motivaram a doação, a não disponibilização do bem a terceiros, bem como a transferência do bem para a **DONATÁRIA**, conforme estabelece o art. 20, parágrafo 1º da Lei Estadual nº 11.109/2020.

III - Sujeita-se a **DONATÁRIA** à fiscalização da **DOADORA** a fim de averiguação do cumprimento das condições pactuadas neste instrumento.

CLÁUSULA QUARTA - DA ENTREGA DO BEM

O bem móvel objeto do presente instrumento estará à disposição do **DONATÁRIA**, após a devida assinatura do contrato de doação e termo de recebimento, cabendo-lhe arcar com os custos de locomoção, data em que lhe será devida a imediata retirada do bem, passando a **DONATÁRIA** toda a responsabilidade pela guarda e manutenção.

CLÁUSULA QUINTA - FUNDAMENTAÇÃO LEGAL

O presente **CONTRATO DE DOAÇÃO** funda-se nos preceitos de Direito Público, pelo que determina a Lei Federal nº 8.666/93, pelo previsto na Lei Estadual nº 11.190/2020 de 22 de abril de 2020, aplicando-lhes supletivamente os princípios da teoria geral dos contratos e as disposições de direito privado.

CLÁUSULA SEXTA - DA EFICÁCIA

A **DOADORA** providenciará a publicação do extrato do Contrato de Doação no Diário Oficial do Estado, como condição de eficácia, até o último dia do mês seguintes ao da assinatura do termo, nos termos e prazos do art. 20, VII da Lei nº 11.109/2020.

CLÁUSULA SÉTIMA - DAS SANÇÕES

I - O descumprimento das obrigações previstas no parágrafo 1º deste artigo e outras constantes no contrato de doação sujeitará a **DONATÁRIA** à aplicação da sanção administrativa de reversão do bem, assegurados o contraditório e a ampla defesa.

II - No caso de ser aplicada a sanção de reversão do bem e não ser possível a devolução do bem doado, a **DONATÁRIA** deverá indenizar a **DOADORA** pelo valor da avaliação, atualizada de acordo com o índice de inflação aplicável e com a incidência de juros moratórios de 1% ao mês, desde a data de ciência da sanção, conforme dispõe conforme estabelece o art. 20, parágrafo 3º da Lei Estadual nº 11.109/2020.

CLÁUSULA OITAVA - DO FORO

As questões decorrentes da execução deste instrumento, ou questões que gerem dúvidas ou controvérsias, que não possam ser dirimidas administrativamente, serão processadas e julgadas na Justiça Estadual, no Foro da cidade de Cuiabá-MT, com exclusão de qualquer outro por mais privilegiado que seja.

Por estarem, assim justas e contratadas, firmam o presente instrumento, em 02 (Duas) vias de igual teor.

Cuiabá-MT, de de 2021.

MAUREN LAZZARETTI
Secretário de Estado de Meio Ambiente/SEMA
DOADORA

OLIRIO OLIVEIRA DOS SANTOS
Prefeitura Municipal de Cotriguaçu
DONATÁRIA

TESTEMUNHAS:

1 - Nome: 2- Nome:
RG: RG:
CPF: CPF:

TERMO DE RECEBIMENTO DE BEM MÓVEL

Declaro para os devidos fins, que recebi da **Secretaria de Estado de Meio Ambiente**, por meio do Contrato de Doação nº **036/2021/GAB/SEMA**, celebrado entre o **Estado de Mato Grosso e o Município de Cotriguaçu**, tendo como objeto 02 (dois) Aparelhos GPS Oregon 750 P/N: 010-01672-20; 01 (um) Barco de Alumínio, Disnautica Skiper 550 e 01 (um) Motor de Popa Yamaha 15 HP, série: 65DS1123536. Bens avaliados em R\$ 19.037,00 (Dezenove mil e trinta e sete reais).

Cuiabá - MT, de de 2021.

Prefeito Municipal, de Cotriguaçu-MT
OLIRIO OLIVEIRA DOS SANTOS

CONTRATO DE DOAÇÃO DE BEM MÓVEL Nº 025/2021/GAB/SEMA Processo nº 601914/2019

CONTRATO DE DOAÇÃO DE BEM MÓVEL QUE ENTRE SI CELEBRAM A SECRETARIA DE ESTADO DE MEIO AMBIENTE - SEMA E A PREFEITURA MUNICIPAL DE COMODORO, PARA FINS QUE MENCIONAM.

O ESTADO DE MATO GROSSO, pessoa jurídica de direito público interno, por meio da **SECRETARIA DE ESTADO DE MEIO AMBIENTE - SEMA**, doravante denominada **DOADORA**, com endereço no Centro Político Administrativo, Palácio Paiaguás, CEP 78.050-970, Cuiabá-MT, inscrita no CNPJ/MF sob o nº 03.507.415/0023-50, representado pela Exma. Sr.^a Secretária de Estado de Meio Ambiente, **MAUREN LAZZARETTI**, brasileira, casada, portadora da Cédula de Identidade nº 1031778-3 SEJUSP/MT e inscrita no CPF sob o nº 867.141.041-20, com endereço profissional acima mencionado, e de outro lado o **MUNICÍPIO DE COMODORO**, por meio da **PREFEITURA MUNICIPAL**, com endereço na Rua Espírito Santo, nº 199, bairro Centro, CEP 78.310-000, Comodoro-MT, neste ato representado pelo Sr. **ROGÉRIO VILELA VICTOR DE OLIVEIRA**, brasileiro, portador da Cédula de Identidade nº 472084 SSP/MT e inscrito no CPF sob o nº 396.119.141-72, com endereço profissional acima mencionado, doravante denominada **DONATÁRIA**.

Considerando que foi disponibilizado recurso financeiro para execução do projeto Mato Grosso Sustentável por meio do Convênio Fundo Amazônia.

Considerando que a doação dos bens elencados na Cláusula Primeira consiste em obrigação formal preexistente oriunda da celebração do Termo de Cooperação Técnica nº 0112/2017/SEMA/MT.

Considerando que a finalidade da cooperação supra, dentre outras, é o fortalecimento da fiscalização e do licenciamento ambiental estadual e a desconcentração e descentralização da gestão ambiental estadual. E para tanto, é necessário estruturar e dar meios para que as prefeituras municipais alcancem o almejado. Motivo inclusive, pelo qual foi disponibilizado à SEMA um montante para que se efetue a construção de sedes, reformas das unidades já existentes e adquira bens móveis para fomento das prefeituras que receberão as demandas.

Considerando que o interesse público da doação dos bens elencados no Termo de Cooperação Técnica nº 0112/2017/SEMA/MT é possibilitar o fortalecimento da fiscalização e do licenciamento ambiental viabilizando a descentralização de políticas públicas, possibilitando a continuidade dos trabalhos implementados mesmo após o término do prazo de vigência do termo supra, tratando-se de transferência patrimonial inter administrativa, por tratar-se de órgãos públicos, mesmo que de diferentes esferas, contudo, de possível viabilidade legal.

Considerando ainda que o interesse público é baseado na própria Constituição Federal em seu artigo 23 que estabelece que é competência comum da União, dos Estados, do Distrito Federal e dos Municípios a proteção do Meio Ambiente, bem como na Lei Complementar nº 140/11 que repartiu claramente a competência do licenciamento e fiscalização ambiental entre os entes federativos. Assim, aparelhar as sedes dos municípios e auxiliar com os bens para a realização das tarefas supracitadas é dever do Estado, e, portanto, justifica a necessidade e o interesse público na doação desses bens.

Considerando que se escolheu a doação em detrimento de outras formas de alienação pois a Secretaria já possui planejado quais serão as prefeituras que irão auxiliar nas atividades de fiscalização e licenciamento por meio da desconcentração, não haveria como se efetuar a licitação, sob pena de não se atingir ao interesse da administração.

Considerando que por se tratar de doação de bens móveis entre pessoas jurídicas de direito público, a licitação é dispensável, **não afere qualquer tipo de vantagem patrimonial**, seja direta ou indireta, e atende aos princípios de legalidade, impessoalidade, oralidade, publicidade e eficiência, invocados pelo artigo 37 da CF/88.

Considerando que a doação dos bens móveis supramencionados a **DONATÁRIA**, decorre do ato de gestão vinculada ao interesse público, uma vez que enfatiza a continuidade da atividade administrativa e do programa governamental, iniciada através do Termo de Cooperação Técnica nº 0112/2017/SEMA/MT, consistindo na melhor alternativa, visto conservar correlação de interesse social na utilização do bem móvel, ainda mais que equacionando-se a conveniência socioeconômica, o aspecto social e seu efeito econômico.

Considerando que a doação é a escolha mais vantajosa à Administração Pública, pois atende ao interesse público social, oportunidade e conveniência em relação a outras formas de alienação.

Resolvem celebrar o presente **TERMO DE DOAÇÃO DO BEM MÓVEL**, sujeitando-se a **DOADORA** e a **DONATÁRIA**, as normas disciplinares previstas no ordenamento jurídico vigente, mediante cláusulas e condições que se seguem:

CLÁUSULA PRIMEIRA - DO OBJETO

O presente **CONTRATO DE DOAÇÃO DE BEM MÓVEL**, têm como objeto 02 (dois) Aparelhos GPS Oregon 750 P/N: 010-01672-20 e 01 (um) Barco de Alumínio, Disnautica Skiper 550. Bens avaliados em R\$ 11.674,00 (Onze mil seiscentos e setenta e quatro reais), conforme termo de baixa nº 2019000061, a fim de estruturar os Complexos Reguladores Municipais, em consequente a transferência da responsabilidade sob o mesmo da **DOADORA** para a **DONATÁRIA**.

CLÁUSULA SEGUNDA - DA DESTINAÇÃO DO BEM DOADO

I - Os bens móveis constantes na cláusula primeira do presente Contrato de Doação deverão ser utilizados segundo sua natureza e destinação, exclusivamente para efetivação da descentralização da gestão ambiental estadual, o fortalecimento da fiscalização e do licenciamento ambiental, conforme Termo de Cooperação Técnica nº 0112/2017/SEMA/MT, sob pena de reversão dos bens à Cooperante ou devolução dos recursos no valor equivalente aos bens doados, bem como demais penalidades previstas na legislação vigente.

II - É vedado a **DONATÁRIA**, dispor, ceder ou transferir, a qualquer título o bem móvel doado, no prazo mínimo de 03 (três) anos, nos termos da Lei Estadual nº 11.109 de 22 de abril de 2020 e se comprovado que, após a liberação deste, não foram cumpridos os compromissos contratados, o mesmo será revertido ao patrimônio da **DOADORA**.

III - Fica a **DONATÁRIA** obrigada a manter as atividades que motivaram a doação pelo prazo mínimo de 3 (três) anos, a contar da assinatura do presente instrumento.

CLÁUSULA TERCEIRA - DAS OBRIGAÇÕES DA DONATÁRIA

I - Fica a **DONATÁRIA** obrigada a realizar a revisão e manutenção do bem, conforme orientação do fabricante ou assistência técnica.

II - A **DONATÁRIA** obriga-se a apresentar um relatório anual à **DOADORA** no período de 3 (três) anos, que comprove a manutenção das atividades que motivaram a doação, a não disponibilização do bem a terceiros, bem como a transferência do bem para a **DONATÁRIA**, conforme estabelece o art. 20, parágrafo 1º da Lei Estadual nº 11.109/2020.

III - Sujeita-se a **DONATÁRIA** à fiscalização da **DOADORA** a fim de averiguação do cumprimento das condições pactuadas neste instrumento.

CLÁUSULA QUARTA - DA ENTREGA DO BEM

O bem móvel objeto do presente instrumento estará à disposição do **DONATÁRIA**, após a devida assinatura do contrato de doação e termo de recebimento, cabendo-lhe arcar com os custos de locomoção, data em que lhe será devida a imediata retirada do bem, passando a **DONATÁRIA** toda a responsabilidade pela guarda e manutenção.

CLÁUSULA QUINTA - FUNDAMENTAÇÃO LEGAL

O presente **CONTRATO DE DOAÇÃO** funda-se nos preceitos de Direito Público, pelo que determina a Lei Federal nº 8.666/93, pelo previsto na Lei Estadual nº 11.190/2020 de 22 de abril de 2020, aplicando-lhes supletivamente os princípios da teoria geral dos contratos e as disposições de direito privado.

CLÁUSULA SEXTA - DA EFICÁCIA

A **DOADORA** providenciará a publicação do extrato do Contrato de Doação no Diário Oficial do Estado, como condição de eficácia, até o último dia do mês seguintes ao da assinatura do termo, nos termos e prazos do art. 20, VII da Lei nº 11.109/2020.

CLÁUSULA SÉTIMA - DAS SANÇÕES

I - O descumprimento das obrigações previstas no parágrafo 1º deste artigo e outras constantes no contrato de doação sujeitará a **DONATÁRIA** à aplicação da sanção administrativa de reversão do bem, assegurados o contraditório e a ampla defesa.

II - No caso de ser aplicada a sanção de reversão do bem e não ser possível a devolução do bem doado, a **DONATÁRIA** deverá indenizar a **DOADORA** pelo valor da avaliação, atualizada de acordo com o índice de inflação aplicável e com a incidência de juros moratórios de 1% ao mês, desde a data de ciência da sanção, conforme dispõe conforme estabelece o art. 20, parágrafo 3º da Lei Estadual nº 11.109/2020.

CLÁUSULA OITAVA - DO FORO

As questões decorrentes da execução deste instrumento, ou questões que gerem dúvidas ou controvérsias, que não possam ser dirimidas administrativamente, serão processadas e julgadas na Justiça Estadual, no Foro da cidade de Cuiabá-MT, com exclusão de qualquer outro por mais privilegiado que seja.

Por estarem, assim justas e contratadas, firmam o presente instrumento, em 02 (Duas) vias de igual teor.

Cuiabá-MT, de de 2021.

MAUREN LAZZARETTI
Secretário de Estado de Meio Ambiente/SEMA
DOADORA

ROGÉRIO VILELA VICTOR DE OLIVEIRA
Prefeitura Municipal de Comodoro
DONATÁRIA

TESTEMUNHAS:

1 - Nome:

2- Nome:

RG:

RG:

CPF:

CPF:

TERMO DE RECEBIMENTO DE BEM MÓVEL

Declaro para os devidos fins, que recebi da **Secretaria de Estado de Meio Ambiente**, por meio do Contrato de Doação nº **025/2021/GAB/SEMA**, celebrado entre o **Estado de Mato Grosso** e o **Município de Comodoro**, tendo como objeto 02 (dois) Aparelhos GPS Oregon 750 P/N: 010-01672-20 e 01 (um) Barco de Alumínio, Disnautica Skiper 550. Bens avaliados em R\$ 11.674,00 (Onze mil seiscentos e setenta e quatro reais).

Cuiabá - MT, de de 2021.

Prefeito Municipal, de Comodoro-MT
ROGÉRIO VILELA VICTOR DE OLIVEIRA

SINFRA

SECRETARIA DE ESTADO DE INFRAESTRUTURA E LOGÍSTICA

Processo n. 88927/2021

Interessado: **MACRO CONSTRUTORA LTDA-EPP**.

Assunto: **Rescisão Unilateral - Contrato 50/2015/SINFRA**

DECISÃO

Trata-se de análise da minuta de rescisão unilateral dos autos nº 88927/2021, que tem como objeto a "execução de obra de pavimentação asfáltica tipo TSD e drenagem de águas pluviais em diversas vias no município de Torixoréu-MT", tendo como contratada a empresa **MACRO CONSTRUTORA LTDA-EPP**. (Contrato 050/2015/SINFRA).

Assim sendo, **ACOLHO** integralmente o Parecer nº 1852/SGAC/PGE/2021 (fls. 87-93v), **HOMOLOGANDO-O** pelos seus próprios fundamentos.

Com efeito, em atenção ao disposto nos incisos I, II, V e VII do artigo 78 c/c o inciso I do art. 79, todos da Lei 8.666/93, DECIDO pela rescisão unilateral do Contrato n. 050/2015/SINFRA e baseado nos princípios da razoabilidade e proporcionalidade, pela aplicação de multa nos termos do relatório de descumprimento contratual de f. 41/44, no valor de R\$ 37.034,22 (trinta sete mil e trinta quatro reais e dois centavos) correspondente a 2% (dois por cento) do valor atualizado do contrato, suspensão do direito de participar de licitação por 1 (um) ano e declaração de inidoneidade enquanto perdurar os motivos determinantes da punição

Eventualmente, para que surjam seus efeitos legais, e com vistas a possibilitar eventual interposição de recurso pela parte interessada, conforme artigo 109, I, "e" da Lei 8.666/93, que desta decisão se dê ciência à interessada, devendo a Superintendência de Aquisições e Contratos - SUAC providenciar o termo rescisório, bem como publicar no DOE o seu extrato.

Cuiabá-MT, 27 de julho de 2021.

MARCELO DE OLIVEIRA E SILVA

Secretário de Estado

Secretaria de Estado de Infraestrutura e Logística

EXTRATO DO TERMO DE CONVÊNIO Nº. 0266-2021

PROCESSO: 155673/2021

OBJETO: O presente Convênio tem por objeto formalizar entendimentos entre as partes no sentido de unirem esforços e recursos, para Recapeamento em CBUQ e PMF e Sinalização Horizontal em Ruas e Avenidas: Av. da Fab - Lado Direito, Av. da Fab - Lado Esquerdo, Av. da Fab - Lado Esquerdo T2, Rotatória, Acesso 1, Acesso 2, Rua Salustiano Alves, Av. Tancredo Neves T1 - Lado Direito, Av. Tancredo Neves T1 - Lado Esquerdo, Av. Tancredo Neves T2, Av. Tancredo Neves T3, Av. 2 de Dezembro - Lado Direito, Av. 2 de Dezembro - Lado Esquerdo, Rua das Andorinhas, Av. Luiz Vicini de Lima - Lado Direito, Av. Luiz Vicini de Lima - Lado Esquerdo, Travessa São Francisco, Av. Padre Ezequiel Ramin - Lado Direito T1, Av. Padre Ezequiel Ramin - Lado Esquerdo T1, Av. Padre Ezequiel Ramin - Lado Direito T2, Av. Padre Ezequiel Ramin - Lado Esquerdo T2, Travessa Curitiba, Rua Airton Senna, Rua Dr. Sebastião da Silva T1, Rua Dr. Sebastião da Silva T2, Rua 7 de Setembro T1, Rua 7 de Setembro T2, Rua 13 de maio, Rua Pastor Alfredo Nogueira, Rua Francisca Sombra, Rua Antônio Buzanello, Rua Ademar Demichelli, Rua 19, Rua Comendador M. P. de Oliveira, Rua 1º de maio, Rua Antônio Paulo da Costa, Travessa Padre Diulio, Rua 19 de Novembro, Rua Gerônimo Nogueira T1, Rua Gerônimo Nogueira T2, Rua 15 de Novembro, Travessa Campos Grande, Travessa Brasília, Travessa Goiânia. Coordenadas Rua principal: Avenida 2 de Dezembro - Lado Direito Coordenada inicial: 10°10'34.86"S 59°27'17.43"O Coordenada final: 10°10'25.08"S 59°26'11.58"O, totalizando uma extensão de 186.609,16 m², no Município de Aripuanã-MT.

RECURSOS: Os recursos financeiros necessários à execução do presente Convênio são no valor de R\$ 7.438.962,04 (Sete milhões, quatrocentos e trinta e oito mil, novecentos e sessenta e dois reais e quatro centavos) sendo que R\$ 4.000.000,00 (Quatro milhões de reais) serão repassados pela SINFRA e R\$ 3.438.962,04 (Três milhões, quatrocentos e trinta e oito mil, novecentos e sessenta e dois reais e quatro centavos) serão a título de contrapartida financeira por parte da Prefeitura Municipal de Aripuanã-MT, conforme plano de trabalho.

UNIDADE ORÇAMENTÁRIA: 25.101

PROGRAMA: 338

PROJETO/ATIVIDADE: 3117

REGIONALIZAÇÃO: 100

NATUREZA DE DESPESA: 44.40.42.00

FONTE: 300

INÍCIO: 17/09/2021 - **TÉRMINO:** 17/09/2022

FISCAL DO CONVÊNIO: Eng.º Túlio Favalessa da Silva (Matrícula nº 144803), tendo como substitutos o Eng.º Mauricio Nunes Neves (Matrícula nº 126616) e a Eng.ª Camila Fernanda de Souza Holodniak (Matrícula nº 263054).

CONVENIENTES: SECRETARIA DE ESTADO DE INFRAESTRUTURA E LOGÍSTICA-SINFRA

PREFEITURA MUNICIPAL DE ARIPUANÃ - MT.

EXTRATO DO TERMO DE CONVÊNIO Nº. 0663-2021

PROCESSO: 166204/2021

OBJETO: O presente Convênio tem por objeto formalizar entendimentos entre as partes no sentido de unirem esforços e recursos, para Pavimentação asfáltica em TSD, meio fio e sarjeta, calçada e sinalização viária nas Ruas e Avenidas: Rua Boiadeira I, Rua Campo Grande I, Rua Sidrolândia, Rua Dourados, Rua B, Rua Seputuba, Rua Francisco Moreira Neto, Rua São Luiz, Rua Corumbá I, Rua Corumbá II, Rua das Flores, Avenida Maringá, Rua Campo Grande II, Avenida Castelo Branco, Rua das Flores, Rua B, Rua Tancredo Neves, Rua Lambari, Rua 6 de Setembro, Rua José Figueira e Rua Cuiabá. Coordenadas Rua principal: Rua Boiadeira I Coordenada inicial: 15°18'58.71"S; 58°0'13.61"O Coordenada final: 15°18'57.40"S; 58°0'31.95"O, totalizando uma extensão de 23.530,64 m², no Município de Lambari D'Oeste-MT.

RECURSOS: Os recursos financeiros necessários à execução do presente Convênio são no valor de R\$ 4.066.564,16 (Quatro milhões, sessenta e seis mil quinhentos e sessenta e quatro reais e dezesseis centavos) sendo que R\$ 3.700.000,00 (Três milhões e setecentos mil reais) serão repassados pela SINFRA e R\$ 366.564,16 (Trezentos e sessenta e seis mil, quinhentos e sessenta e quatro reais e dezesseis centavos) serão a título de contrapartida financeira por parte da Prefeitura Municipal de Lambari D'Oeste-MT, conforme plano de trabalho..

UNIDADE ORÇAMENTÁRIA: 25.101

PROGRAMA: 338

PROJETO/ATIVIDADE: 3117

REGIONALIZAÇÃO: 700

NATUREZA DE DESPESA: 44.40.42.00

FONTE: 300

INÍCIO: 17/09/2021 - **TÉRMINO:** 17/09/2022

FISCAL DO CONVÊNIO: Eng.º Charles Lira Saltarello (Matrícula nº 305608), tendo como substitutos o Eng.º Tulio Favalessa da Silva, (Matrícula nº 144803) e a Eng.ª Camila Fernanda de Souza Holodniak (Matrícula nº 263054).

CONVENIENTES: SECRETARIA DE ESTADO DE INFRAESTRUTURA E LOGÍSTICA-SINFRA

PREFEITURA MUNICIPAL DE LAMبارI D'OESTE - MT.

EXTRATO DO TERMO DE CONVÊNIO Nº. 0866-2021

PROCESSO: 132446/2021

OBJETO: O presente Convênio tem por objeto formalizar entendimentos entre as partes no sentido de unirem esforços e recursos, para Conservação de pavimento com Microrrevestimento Asfáltico nas Ruas e Avenidas: Rua Cherente, Rua Guaiçara T01 e T02, Rua Jacirqa T01 e T02, Rua Guaraci t01, Rua Ibirarema T01 e T02, Rua Caiçara T01 - T02 - T03 - T04 e T05, Rua Jurucê T01 - T02 - T03 - T04 e T05, Rua Gayuas T01 - T02 e T03, Rua Tupis T01 - T02 - T03 - T04 e T05, Rua Irahés T01 - T02 - T03 - T04 - T05 - T06 - T07 - T08 - T09 - T10 - T11 - T12 - T13 e T14, Rua Timbiras T01 - T02 e T03, Rua Tupis T01 - T02 - T03 - T04 e T05, Rua Irahés T01 - T02 - T03 - T04 - T05 - T06 - T07 - T08 - T09 - T10 - T11 e T12, Rotatória Menor, Avenida Antonio Ferreira Sobrinho LD T01 - LE T01 - LD T02 - LE T02 - LD T03 - LE T03 - LD T04 e LE T04 - Rotatória Praça Tamoios, Avenida Piracicaba LD T01 - LE T01 - LD T02 - LE T02, Rua Moema T01 - T02 - T03 - T04 e T05, Rua Itararé T01 e T02, Rua Guaianases T01, Rua Itatinga T01 e T02, Rua Ibitinga T01 e T02, Rua Irapuru T01 e T02, Rua Potiguaras T01 - T02 - T03 - T04 - T05 - T06 - T07 - T08 e T09, Rua Guaranis T01 - T02 - T03 - T04 - T05 - T06 - T07 - T08 - T09 e T10, Rua Guaranis T01 - T02 - T03 - T04 - T05

- T06 - T07 - T08 - T09 e T10, Rua Guaicurus T01 - T02 - T03 - T04 - T05 - T06 - T07 - T08 e T09, Rua Guaranis T01 - T02 - T03 - T04 - T05 - T06 - T07 - T08 - T09 - T10 e T11, Rua Carijós T01 - T02 - T03 - T04 - T05 e T06, Avenida Tupiniquins T01 e T02, Avenida Coroados LD e LE, Rua Jandira T01 - T02 e T03, Rua Iracema T01 - T02 - T03 e T04 - Rua Jurema T01 - T02 - T03 - T04 e T05, Rua Boróros T01 e T02, Rua Irajá T01 - T02 - T03 e T04, Rua Irajá B T01 - T02 - T03 - T04 - T05 - T06 e T07, Rua Bartira T01 e T02, Rua Irahay T01 e T02, Avenida Chavantes LD T01 - LE T01 - LD T02 - LE T02 - LD T03 - LE T03 - LD T04 - LE T04 - LD T05 - LE T05, Rua Acoçê T01 - T02 - T03 - T04 - T05 - T06 e T07, Rua Irere T01 - T02 - T03 - T04 - T05 - T06 - T07 - T08 - T09 e T10, Rua Miruna T01 - T02 - T03 - T04 - T05 - T06 - T07 - T08 - T09 - T10 e T11, Rua Francisco Martelli T01 e T02, Rua Pogubá, Rua Tamandaré T01 - T02 - T03 e T04, Avenida Marajá LD T01 e LE T01, Rua Cecy T01 e T02, Rua Jaciporá T01 e T02, Avenida Germano Antonio de Moura LD e LE, Rua Tabajara T01 - T02 - T03 e T04, Rua Tapuias T01 - T02 - T03 e T04. Rua Tocantins T01 - T02 e T03, Rua Itauna, Rua Iporans, Rua Jau, Rua Orquídeas, Rua Margaridas T01 e T02, Rua Lírios, Rua Verbenas, Rua Jasmims, Rua Begônias T01 - T02 e T03, Rua Camélias, Rua Dália, Rua Gerânios, Rua Rosas, RL-01, RL-03, RL-04 T01 e T02, RL-05 T01 e T02, RL-06 T01 e T02, Beatriz, Carolina, Dolores, Eva, Av. Caetés LD T01 - LE T01 - LD T02 - LE T02, Rua Baituva, Rua Alagoas, Rua Ceará, Rua Goiás, Rua Minas Gerais, Rua Pará, Rua Rio de Janeiro, Rua Rondônia, Rua São Paulo, Rua Sergipe, Rua Tocantins, Rua Principal T01 e T02, Rua 02 - Rua 03 e Rua 04 no Bairro João de Barro, Rua A - São Francisco T01 e T02, Rua B - São Francisco T01 e T02, Rua C - São Francisco, Rua Afonso Pena, Rua Augusto Severo, Rua Eduardo Gomes, Rua Guararapes, Rua Hercílio Luz, Rua K, Rua O, Rua Marechal Rondon, Rua Marechal Rondon A, Rua Pinto Martins, Avenida Zé de Bia, Rua 01 - Bairro Jardim Aeroporto II T01 - T02 - T03 - T04 - T05 - T06 e T07, Rua 02 - Rua 03 - Rua 04 - Rua 05 - Rua 06 - Rua 07 - Rua 08 - Rua 09 - Rua 10 - Rua 11 - Rua 12 - Rua 13 - Rua 14 - Rua 15 - Rua 16 - Rua 17 - Rua 18 - Rua 19 - Rua 20 - Rua 21 - Rua 22 e Rua 23 no Bairro Jardim Aeroporto II, Rua A - Bairro Mirante do Vale, Alameda Tom Jobim, Alameda Inícius de Moraes, Travessia do Mirante T01 e T02, Rua Araucária, Rua Aroeira, Rua Castanheira, Rua Cedro, Rua Cerejeira, Rua Palmeiras, Rua Umbrurana, Rua Floresta, Rua Ipê Amarelo, Rua Jatobá, Rua Jequitibá, Rua Jerivá, Rua Mangueiras, Rua Mangabeiras, Rua Mogno, Rua Pequiizeiro, Rua Potiguaras, Rua R1, Rua R2, Rua R3, Rua R4, Rua R5, Rua R6, Rua R7, Rua R8 T01 - T02 - T03 - T04 - T05 e T06, Rua R9 T01 - T02 e T03, Rua Alameda - VF, Rua Antônio Monteiro de Oliveira - VF, Rua Caiçara VF T01 - T02 e T03, Rua Carolina Alves de Oliveira - VF, Rua Expedito Adelino de Souza - VF, Rua Francisco Alves Coutinho - VF, Rua Guaianases - VF, Rua Guaraci VF T01 e T02, Rua Irineu Batista Camilo VF T01 e T02, Rua Itararé VF T01 - VF T02 - VF T03 - VF T04 e VF T05, Rua Jacira VF T01 - VF T02 - VF T03 e VF T04, Rua João Pereira da Silva - VF, Rua José Manfio Santi - VF T01 e VF T02, Rua Jurucê - VF, Rua Moema VF T01 - VF T02 e VF T03, Rua Raimundo Ferreira da Silva VF T01 e VF T02, Rua Tiradentes - Zé Araça, Rua Sete de Setembro - Zé Araça, Rua 7 - Rua 8 - Rua 9 - Rua 10 - Rua 11 - Rua 12 - Rua 13 no Zé Araça, Rua Zero, Rua Um, Rua Dois, Rua Três, Rua Quatro T01 e T02, Rua Cinco, Rua Seis, Rua Sete, Rua Oito, Rua Nove, Rua A, Rua B T01 e T02, Rua C T01 - T02 e T03, Rua D T01 e T02, Rua E, Rua F T01 e T02, Rua G, Rua H, Rua Oliveira T01 - T02 e T03, Rua Costa, Rua Olimpo, Rua Projetada, Rua Porto, Rua Castro Alves T01 e T02, Rua Principal, Rua Archimedes Pereira Lima, Rua das Andorinhas T01 e T02, Rua das Gaiotas, Rua das Garças, Rua das Jandaias, Rua dos Caboclinhos, Rua dos Canários T01 e T02, Rua dos Colibris, Rua dos Faisões, Rua dos Flamingos T01 e T02, Rua dos Pelicanos, Rua dos Rouxinóis T01 e T02, Rua dos Sábias, Rua dos Tuiuiús, Rua Irahés, Rua Macauãs e Rua Ibirarema. Coordenadas Rua principal: Avenida Zé de Bia Coordenada inicial: 15°56'5.64"S; 15°56'34.73"O Coordenada final: 54°57'47.22"S; 54°58'30.36"O, totalizando uma extensão de 831.148,67 m², no Município de Jaciara-MT.

RECURSOS: Os recursos financeiros necessários à execução do presente Convênio são no valor de R\$ 10.956.081,48 (Dez milhões novecentos e cinquenta e seis mil oitenta e um reais e quarenta e oito centavos) sendo que R\$ 10.517.838,22 (Dez milhões quinhentos e dezessete mil oitocentos e trinta e oito reais e vinte e dois centavos) serão repassados pela SINFRA e R\$ 438.243,26 (Quatrocentos e trinta e oito mil duzentos e quarenta e três reais e vinte e seis centavos) serão a título de contrapartida financeira por parte da Prefeitura Municipal de Jaciara-MT, conforme plano de trabalho.

UNIDADE ORÇAMENTÁRIA: 25.101

PROGRAMA: 338

PROJETO/ATIVIDADE: 3117

REGIONALIZAÇÃO: 500

NATUREZA DE DESPESA: 44.40.42.00

FONTE: 300

INÍCIO: 17/09/2021 - **TÉRMINO:** 17/09/2022

FISCAL DO CONVÊNIO: Eng.ª Camila Fernanda de Souza Holodniak (Matrícula nº 263054); tendo como substitutos o Eng.º Mauricio Nunes Neves (Matrícula nº 126616) e o Eng.º Tulio Favalessa da Silva, (Matrícula nº 144803).

CONVENIENTES: SECRETARIA DE ESTADO DE INFRAESTRUTURA E LOGÍSTICA-SINFRA

PREFEITURA MUNICIPAL DE JACIARA - MT.

TERMO DE APROVAÇÃO DE PROJETO Nº 082/2021/SUPR
A COMISSÃO INSTITUÍDA PELA PORTARIA Nº 058/2021/SAOR/SINFRA DE 28/04/2021 DA SECRETARIA DE ESTADO DE INFRAESTRUTURA E LOGÍSTICA DE MATO GROSSO, NO USO DE SUAS ATRIBUIÇÕES LEGAIS, RESOLVE:

APROVAR o Projeto de Projeto Executivo de Ponte e Encabeçamento de Ponte sobre o Rio Cuiabazinho, localizado em rodovia municipal, PT2389, com extensão do encabeçamento de 1,3 km e dimensão da ponte de 140 x 8,80 m, elaborado pelo CONSÓRCIO VIA MT e considerando que o Projeto Executivo foi analisado por esta Superintendência de Projetos - SUPR. sendo verificado que foram efetuadas as correções dos apontamentos do 1º Relatório de Análise de Orçamento - RO Nº 049/2021/SUPR, 2º Relatório de Análise de Orçamento - RO Nº 167/2021/SUPR, 3º Relatório de Análise de Orçamento - RO Nº 188/2021/SUPR, 4º Relatório de Análise de Orçamento - Final - RO Nº 268/2021/SUPR. O Projeto tem como responsável técnico o Eng. Alex Tadeu Costa Jannotti - RNP 1408113872 (ART 14201900000005592763), ao qual cabe total responsabilidade, inclusive pelo orçamento. A condição mais vantajosa foi a Sem Desoneração, cujo valor é de R\$ 7.738.391,28 (Sete milhões, setecentos e trinta e oito mil e trezentos e noventa e um reais e vinte e oito centavos).
Cuiabá/MT, 08 de setembro de 2021.

Comissão:
Eng.º Julio Xavier Bertulio
Presidente - Port. 058/2021/SAOR/SINFRA
(documento original assinado)

Adm. Ubirajara Pereira da Silva
Membro - Port. 058/2021/SAOR/SINFRA
(documento original assinado)

Eng.º Moisés Kim
Membro - Port. 058/2021/SAOR/SINFRA
(documento original assinado)

TERMO DE APROVAÇÃO DE PROJETO Nº 087/2021/SUPR
A COMISSÃO INSTITUÍDA PELA PORTARIA Nº 058/2021/SAOR/SINFRA DE 28/04/2021 DA SECRETARIA DE ESTADO DE INFRAESTRUTURA E LOGÍSTICA DE MATO GROSSO, NO USO DE SUAS ATRIBUIÇÕES LEGAIS, RESOLVE:

APROVAR o Projeto Executivo de Implantação e Pavimentação da rodovia MT-459, Trecho: Entr. Pedra Preta - BR-163, extensão: 23,93 km, elaborado pelo CONSÓRCIO VIA MT, conforme contrato nº 070/2016/00/00-SINFRA, Ordem de Serviço nº 004/2020, e considerando que o Projeto Executivo foi analisado por esta Superintendência de Projetos - SUPR. sendo verificado que foram efetuadas as correções dos apontamentos do 1º Relatório de Análise de Projeto - RA Nº 228/2020/SUPR, 2º Relatório de Análise de Projeto - RA Nº 266/2020/SUPR, 3º Relatório de Análise de Projeto - RA Nº 448/2020/SUPR - (Final), 1º Relatório de Análise de Orçamento - RO Nº 278/2021/SUPR, 2º Relatório de Análise de Orçamento - RO Nº 344/2021/SUPR - (Final). O Projeto tem como responsável técnico o Eng. Alex Tadeu Costa Jannotti - RNP 1408113872 (ART 14201900000005592763), ao qual cabe total responsabilidade, inclusive pelo orçamento. A condição mais vantajosa foi a Sem Desoneração, cujo valor é de R\$ 26.044.993,34 (vinte e seis milhões, quarenta e quatro mil e novecentos e noventa e três reais e trinta e quatro centavos).
Cuiabá/MT, 20 de setembro de 2021.

Comissão:
Eng.º Julio Xavier Bertulio
Superintendente de Projetos
Presidente - Port.058/2021/SAOR/SINFRA
(documento original assinado)

Adm. Ubirajara Pereira da Silva
Coordenador de Análise e Aprovação de Projetos
Membro - Port.058/2021/SAOR/SINFRA
(documento original assinado)

Eng.º Moisés Kim
Membro - Port. 058/2021/SAOR/SINFRA
(documento original assinado)

PORTARIA Nº 046/2021/SACID/SINFRA

A Secretaria de Estado de Infraestrutura e Logística, no uso de suas atribuições e prerrogativas legais, considerando as disposições da Lei Federal nº. 8666, de 21 de junho de 1993, Seção IV, Art. 67, por meio da Secretária Adjunta de Cidades **Rafaela Damiani**, respaldado pela portaria nº 016/2019/GS/SINFRA, de 21 de fevereiro de 2019, RESOLVE:

Art. 1º Nomear servidores como representantes da Secretaria de Estado de Infraestrutura e Logística para a fiscalização do Termo de Convênio nº **085-2015**, celebrado com a Prefeitura Municipal de **Alto Paraguai/MT**, cujo objeto é **Obra de reforma do Abatedouro de Peixes, no município de Alto Paraguai/MT**

Art. 2º Designar como **Fiscal do Convênio** o servidor **Engº Luiz Augusto Borges Carranza**, com a missão de acompanhar, fiscalizar, efetuar liberações de parcelas, analisar prestação de contas da execução física e recebimento da obra, nos moldes do Inciso XVII do art. 2º da Instrução Normativa 001/2015 de 23 de fevereiro de 2015.

Art. 3º Designar como **Fiscais Substitutos** os servidores **Engº Luiz Otávio Preza**, com a missão de exercer a função de Fiscal de Obra nas ausências e/ou impedimentos legais do titular, competindo-lhe todas as prerrogativas estabelecidas no Artigo 2º desta portaria.

Art. 4º Esta portaria entra em vigor na data de sua publicação e revoga disposições em contrário.

Registrada, Publicada, Cumpra-se.

Cuiabá, 09 de setembro de 2021.

Rafaela Damiani
Secretária Adjunta de Cidades
Original assinada*

PORTARIA Nº 047/2021/SACID/SINFRA

A Secretaria de Estado de Infraestrutura e Logística, no uso de suas atribuições e prerrogativas legais, considerando as disposições da Lei Federal nº. 8666, de 21 de junho de 1993, Seção IV, Art. 67, por meio da Secretária Adjunta de Cidades **Rafaela Damiani**, respaldado pela portaria nº 016/2019/GS/SINFRA, de 21 de fevereiro de 2019, RESOLVE:

Art. 1º Nomear servidores como representantes da Secretaria de Estado de Infraestrutura e Logística para a fiscalização do Termo de Convênio nº **038-2013**, celebrado com a Prefeitura Municipal de **Alto Paraguai/MT**, cujo objeto é **Construção de Praça Santos Dumont, no município de Alto Paraguai/MT**

Art. 2º Designar como **Fiscal do Convênio** o servidor **Engº Luiz Augusto Borges Carranza**, com a missão de acompanhar, fiscalizar, efetuar liberações de parcelas, analisar prestação de contas da execução física e recebimento da obra, nos moldes do Inciso XVII do art. 2º da Instrução Normativa 001/2015 de 23 de fevereiro de 2015.

Art. 3º Designar como **Fiscais Substitutos** os servidores **Engº Luiz Otávio Preza**, com a missão de exercer a função de Fiscal de Obra nas ausências e/ou impedimentos legais do titular, competindo-lhe todas as prerrogativas estabelecidas no Artigo 2º desta portaria.

Art. 4º Esta portaria entra em vigor na data de sua publicação e revoga disposições em contrário.

Registrada, Publicada, Cumpra-se.

Cuiabá, 09 de setembro de 2021.

Rafaela Damiani
Secretária Adjunta de Cidades
Original assinada*

PORTARIA Nº 048/2021/SACID/SINFRA

A Secretaria de Estado de Infraestrutura e Logística, no uso de suas atribuições e prerrogativas legais, considerando as disposições da Lei Federal nº. 8666, de 21 de junho de 1993, Seção IV, Art. 67, por meio da Secretária Adjunta de Cidades **Rafaela Damiani**, respaldado pela portaria nº 016/2019/GS/SINFRA, de 21 de fevereiro de 2019, RESOLVE:

Art. 1º Nomear servidores como representantes da Secretaria de Estado de Infraestrutura e Logística para a fiscalização do Termo de Convênio nº **121-2015**, celebrado com a Prefeitura Municipal de **Arenópolis/MT**, cujo objeto é **Construção da Capela Mortuária, no município de Arenópolis/MT**.

Art. 2º Designar como **Fiscal do Convênio** o servidor **Engº Luiz Augusto Borges Carranza**, com a missão de acompanhar, fiscalizar, efetuar liberações de parcelas, analisar prestação de contas da execução física e recebimento da obra, nos moldes do Inciso XVII do art. 2º da Instrução Normativa 001/2015 de 23 de fevereiro de 2015.

Art. 3º Designar como **Fiscais Substitutos** os servidores **Engº Luiz Otávio Preza**, com a missão de exercer a função de Fiscal de Obra nas ausências e/ou impedimentos legais do titular, competindo-lhe todas as prerrogativas estabelecidas no Artigo 2º desta portaria.

Art. 4º Esta portaria entra em vigor na data de sua publicação e revoga disposições em contrário.

Registrada, Publicada, Cumpra-se.

Cuiabá, 09 de setembro de 2021.

Rafaela Damiani
Secretária Adjunta de Cidades
*Original assinada

PORTARIA Nº 049/2021/SACID/SINFRA

A Secretaria de Estado de Infraestrutura e Logística, no uso de suas atribuições e prerrogativas legais, considerando as disposições da Lei Federal nº. 8666, de 21 de junho de 1993, Seção IV, Art. 67, por meio da Secretária Adjunta de Cidades **Rafaela Damiani**, respaldado pela portaria nº 016/2019/GS/SINFRA, de 21 de fevereiro de 2019, RESOLVE:

Art. 1º Nomear servidores como representantes da Secretaria de Estado de Infraestrutura e Logística para a fiscalização do Termo de Convênio nº **116-2013**, celebrado com a Prefeitura Municipal de **Barra do Bugres/MT**, cujo objeto é **Implantação da Praça com Academia no Jardim Alvorecer, no município de Barra do Bugres/MT**.

Art. 2º Designar como **Fiscal do Convênio** o servidor **Engº Luiz Augusto Borges Carranza**, com a missão de acompanhar, fiscalizar, efetuar liberações de parcelas, analisar prestação de contas da execução física e recebimento da obra, nos moldes do Inciso XVII do art. 2º da Instrução Normativa 001/2015 de 23 de fevereiro de 2015.

Art. 3º Designar como **Fiscais Substitutos** os servidores **Engº Luiz Otávio Preza**, com a missão de exercer a função de Fiscal de Obra nas ausências e/ou impedimentos legais do titular, competindo-lhe todas as prerrogativas estabelecidas no Artigo 2º desta portaria.

Art. 4º Esta portaria entra em vigor na data de sua publicação e revoga disposições em contrário.

Registrada, Publicada, Cumpra-se.

Cuiabá, 09 de setembro de 2021.

Rafaela Damiani
Secretária Adjunta de Cidades
*Original assinada

PORTARIA Nº 050/2021/SACID/SINFRA

A Secretaria de Estado de Infraestrutura e Logística, no uso de suas atribuições e prerrogativas legais, considerando as disposições da Lei Federal nº. 8666, de 21 de junho de 1993, Seção IV, Art. 67, por meio da Secretária Adjunta de Cidades **Rafaela Damiani**, respaldado pela portaria nº 016/2019/GS/SINFRA, de 21 de fevereiro de 2019, RESOLVE:

Art. 1º Nomear servidores como representantes da Secretaria de Estado de Infraestrutura e Logística para a fiscalização do Termo de Convênio nº **031-2012**, celebrado com a Prefeitura Municipal de **Campo Verde/MT**, cujo objeto é **Construção de Centro de Múltiplo Uso no Assentamento Santo Antônio da Fartura, no município de Campo Verde/MT**.

Art. 2º Designar como **Fiscal do Convênio** o servidor **Engº Luiz Augusto Borges Carranza**, com a missão de acompanhar, fiscalizar, efetuar liberações de parcelas, analisar prestação de contas da execução física e recebimento da obra, nos moldes do Inciso XVII do art. 2º da Instrução Normativa 001/2015 de 23 de fevereiro de 2015.

Art. 3º Designar como **Fiscais Substitutos** os servidores **Engº Luiz Otávio Preza**, com a missão de exercer a função de Fiscal de Obra nas ausências e/ou impedimentos legais do titular, competindo-lhe todas as prerrogativas estabelecidas no Artigo 2º desta portaria.

Art. 4º Esta portaria entra em vigor na data de sua publicação e revoga disposições em contrário.

Registrada, Publicada, Cumpra-se.

Cuiabá, 09 de setembro de 2021.

Rafaela Damiani
Secretária Adjunta de Cidades
*Original assinada

PORTARIA Nº 051/2021/SACID/SINFRA

A Secretaria de Estado de Infraestrutura e Logística, no uso de suas atribuições e prerrogativas legais, considerando as disposições da Lei Federal nº. 8666, de 21 de junho de 1993, Seção IV, Art. 67, por meio da Secretária Adjunta de Cidades **Rafaela Damiani**, respaldado pela portaria nº 016/2019/GS/SINFRA, de 21 de fevereiro de 2019, RESOLVE:

Art. 1º Nomear servidores como representantes da Secretaria de Estado de Infraestrutura e Logística para a fiscalização do Termo de Convênio nº **1980-2017**, celebrado com a Prefeitura Municipal de **Nobres/MT**, cujo objeto é **Construção de Pórtico e Letreiro para a entrada principal de Nobres, no município de Nobres/MT**.

Art. 2º Designar como **Fiscal do Convênio** o servidor **Engº Luiz Otávio Preza**, com a missão de acompanhar, fiscalizar, efetuar liberações de parcelas, analisar prestação de contas da execução física e recebimento da obra, nos moldes do Inciso XVII do art. 2º da Instrução Normativa 001/2015 de 23 de fevereiro de 2015.

Art. 3º Designar como **Fiscais Substitutos** os servidores **Engº Luiz Augusto Borges Carranza**, com a missão de exercer a função de Fiscal de Obra nas ausências e/ou impedimentos legais do titular, competindo-lhe todas as prerrogativas estabelecidas no Artigo 2º desta portaria.

Art. 4º Esta portaria entra em vigor na data de sua publicação e revoga disposições em contrário.

Registrada, Publicada, Cumpra-se.

Cuiabá, 09 de setembro de 2021.

Rafaela Damiani
Secretária Adjunta de Cidades
*Original assinada

PORTARIA Nº 052/2021/SACID/SINFRA

A Secretaria de Estado de Infraestrutura e Logística, no uso de suas atribuições e prerrogativas legais, considerando as disposições da Lei Federal nº. 8666, de 21 de junho de 1993, Seção IV, Art. 67, por meio da Secretária Adjunta de Cidades **Rafaela Damiani**, respaldado pela portaria nº 016/2019/GS/SINFRA, de 21 de fevereiro de 2019, RESOLVE:

Art. 1º Nomear servidores como representantes da Secretaria de Estado de Infraestrutura e Logística para a fiscalização do Termo de Convênio nº **0449-2016**, celebrado com a Prefeitura Municipal de **Nova Marilândia/MT**, cujo objeto é **Construção da capela mortuária, no município de Nova Marilândia/MT**.

Art. 2º Designar como **Fiscal do Convênio** o servidor **Engº Luiz Otávio Preza**, com a missão de acompanhar, fiscalizar, efetuar liberações de parcelas, analisar prestação de contas da execução física e recebimento da obra, nos moldes do Inciso XVII do art. 2º da Instrução Normativa 001/2015 de 23 de fevereiro de 2015.

Art. 3º Designar como **Fiscais Substitutos** os servidores **Engº Luiz Augusto Borges Carranza**, com a missão de exercer a função de Fiscal de Obra nas ausências e/ou impedimentos legais do titular, competindo-lhe todas as prerrogativas estabelecidas no Artigo 2º desta portaria.

Art. 4º Esta portaria entra em vigor na data de sua publicação e revoga disposições em contrário.

Registrada, Publicada, Cumpra-se.

Cuiabá, 09 de setembro de 2021.

Rafaela Damiani
Secretária Adjunta de Cidades
*Original assinada

PORTARIA Nº 053/2021/SACID/SINFRA

A Secretaria de Estado de Infraestrutura e Logística, no uso de suas atribuições e prerrogativas legais, considerando as disposições da Lei Federal nº. 8666, de 21 de junho de 1993, Seção IV, Art. 67, por meio da Secretária Adjunta de Cidades **Rafaela Damiani**, respaldado pela portaria nº 016/2019/GS/SINFRA, de 21 de fevereiro de 2019, RESOLVE:

Art. 1º Nomear servidores como representantes da Secretaria de Estado de Infraestrutura e Logística para a fiscalização do Termo de Convênio nº **107-2015**, celebrado com a Prefeitura Municipal de **Nova Marilândia/MT**, cujo objeto é **Construção de rotatórias e pórtico de acesso e pórtico de acesso da Cidade de Nova Marilândia, no município de Nova Marilândia - MT**.

Art. 2º Designar como **Fiscal do Convênio** o servidor **Engº Luiz Otávio Preza**, com a missão de acompanhar, fiscalizar, efetuar liberações de parcelas, analisar prestação de contas da execução física e recebimento da obra, nos moldes do Inciso XVII do art. 2º da Instrução Normativa 001/2015 de 23 de fevereiro de 2015.

Art. 3º Designar como **Fiscais Substitutos** os servidores **Engº Luiz Augusto Borges Carranza**, com a missão de exercer a função de Fiscal de Obra nas ausências e/ou impedimentos legais do titular, competindo-lhe todas as prerrogativas estabelecidas no Artigo 2º desta portaria.

Art. 4º Esta portaria entra em vigor na data de sua publicação e revoga disposições em contrário.

Registrada, Publicada, Cumpra-se.

Cuiabá, 09 de setembro de 2021.

Rafaela Damiani
Secretária Adjunta de Cidades
*Original assinada

PORTARIA Nº 054/2021/SACID/SINFRA

A Secretaria de Estado de Infraestrutura e Logística, no uso de suas atribuições e prerrogativas legais, considerando as disposições da Lei Federal nº. 8666, de 21 de junho de 1993, Seção IV, Art. 67, por meio da Secretária Adjunta de Cidades **Rafaela Damiani**, respaldado pela portaria nº 016/2019/GS/SINFRA, de 21 de fevereiro de 2019, RESOLVE:

Art. 1º Nomear servidores como representantes da Secretaria de Estado de Infraestrutura e Logística para a fiscalização do Termo de Convênio nº **005-2014**, celebrado com a Prefeitura Municipal de **Porto Estrela/MT**, cujo objeto é **Construção do centro de convivência do idoso, no município de Porto Estrela/MT**.

Art. 2º Designar como **Fiscal do Convênio** o servidor **Engº Luiz Otávio Preza**, com a missão de acompanhar, fiscalizar, efetuar liberações de parcelas, analisar prestação de contas da execução física e recebimento da obra, nos moldes do Inciso XVII do art. 2º da Instrução Normativa 001/2015 de 23 de fevereiro de 2015.

Art. 3º Designar como **Fiscais Substitutos** os servidores **Engº Luiz Augusto Borges Carranza**, com a missão de exercer a função de Fiscal de Obra nas ausências e/ou impedimentos legais do titular, competindo-lhe todas as prerrogativas estabelecidas no Artigo 2º desta portaria.

Art. 4º Esta portaria entra em vigor na data de sua publicação e revoga disposições em contrário.

Registrada, Publicada, Cumpra-se.

Cuiabá, 09 de setembro de 2021.

Rafaela Damiani
Secretária Adjunta de Cidades
*Original assinada

PORTARIA Nº 055/2021/SACID/SINFRA

A Secretaria de Estado de Infraestrutura e Logística, no uso de suas atribuições e prerrogativas legais, considerando as disposições da Lei Federal nº. 8666, de 21 de junho de 1993, Seção IV, Art. 67, por meio da Secretária Adjunta de Cidades **Rafaela Damiani**, respaldado pela portaria nº 016/2019/GS/SINFRA, de 21 de fevereiro de 2019, RESOLVE:

Art. 1º Nomear servidores como representantes da Secretaria de Estado de Infraestrutura e Logística para a fiscalização do Termo de Convênio nº **194-2013**, celebrado com a Prefeitura Municipal de **Porto Estrela/MT**, cujo objeto é **Construção de calçadas em vias urbanas, no município de Porto Estrela/MT**.

Art. 2º Designar como **Fiscal do Convênio** o servidor **Engº Luiz Otávio Preza**, com a missão de acompanhar, fiscalizar, efetuar liberações de parcelas, analisar prestação de contas da execução física e recebimento da obra, nos moldes do Inciso XVII do art. 2º da Instrução Normativa 001/2015 de 23 de fevereiro de 2015.

Art. 3º Designar como **Fiscais Substitutos** os servidores **Engº Luiz Augusto Borges Carranza**, com a missão de exercer a função de Fiscal de Obra nas ausências e/ou impedimentos legais do titular, competindo-lhe todas as prerrogativas estabelecidas no Artigo 2º desta portaria.

Art. 4º Esta portaria entra em vigor na data de sua publicação e revoga disposições em contrário.

Registrada, Publicada, Cumpra-se.

Cuiabá, 09 de setembro de 2021.

Rafaela Damiani
Secretária Adjunta de Cidades
*Original assinada

PORTARIA Nº 056/2021/SACID/SINFRA

A Secretaria de Estado de Infraestrutura e Logística, no uso de suas atribuições e prerrogativas legais, considerando as disposições da Lei Federal nº. 8666, de 21 de junho de 1993, Seção IV, Art. 67, por meio da Secretária Adjunta de Cidades **Rafaela Damiani**, respaldado pela portaria nº 016/2019/GS/SINFRA, de 21 de fevereiro de 2019, RESOLVE:

Art. 1º Nomear servidores como representantes da Secretaria de Estado de Infraestrutura e Logística para a fiscalização do Termo de Convênio nº **0565-2013**, celebrado com a Prefeitura Municipal de **Rosário Oeste/MT**, cujo objeto é **Reforma e Manutenção de quadra esportiva Otilia Alves, quadra esportiva Coronel Holanda de Souza Lopes e quadra esportiva Higino Cruz, no município de Rosário Oeste/MT**.

Art. 2º Designar como **Fiscal do Convênio** o servidor **Engº Luiz Otávio Preza**, com a missão de acompanhar, fiscalizar, efetuar liberações de parcelas, analisar prestação de contas da execução física e recebimento da obra, nos moldes do Inciso XVII do art. 2º da Instrução Normativa 001/2015 de 23 de fevereiro de 2015.

Art. 3º Designar como **Fiscais Substitutos** os servidores **Engº Luiz Augusto Borges Carranza**, com a missão de exercer a função de Fiscal de Obra nas ausências e/ou impedimentos legais do titular, competindo-lhe todas as prerrogativas estabelecidas no Artigo 2º desta portaria.

Art. 4º Esta portaria entra em vigor na data de sua publicação e revoga disposições em contrário.

Registrada, Publicada, Cumpra-se.

Cuiabá, 09 de setembro de 2021.

Rafaela Damiani
Secretária Adjunta de Cidades
*Original assinada

PORTARIA Nº 057/2021/SACID/SINFRA

A Secretaria de Estado de Infraestrutura e Logística, no uso de suas atribuições e prerrogativas legais, considerando as disposições da Lei Federal nº. 8666, de 21 de junho de 1993, Seção IV, Art. 67, por meio da Secretária Adjunta de Cidades **Rafaela Damiani**, respaldado pela portaria nº 016/2019/GS/SINFRA, de 21 de fevereiro de 2019, RESOLVE:

Art. 1º Nomear servidores como representantes da Secretaria de Estado de Infraestrutura e Logística para a fiscalização do Termo de Convênio nº **0009-2021**, celebrado com a Prefeitura Municipal de **Nova Canaã do Norte/MT**, cujo objeto é **Construção de praça pública no município de Nova Canaã do Norte - MT**.

Art. 2º Designar como **Fiscal do Convênio** o servidor **Arqtº Anderson Ishizuka Hardy**, com a missão de acompanhar, fiscalizar, efetuar liberações de parcelas, analisar prestação de contas da execução física e recebimento da obra, nos moldes do Inciso XVII do art. 2º da Instrução Normativa 001/2015 de 23 de fevereiro de 2015.

Art. 3º Designar como **Fiscais Substitutos** os servidores **Engº Ely Ferraz Ribeiro**, com a missão de exercer a função de Fiscal de Obra nas ausências e/ou impedimentos legais do titular, competindo-lhe todas as prerrogativas estabelecidas no Artigo 2º desta portaria.

Art. 4º Esta portaria entra em vigor na data de sua publicação e revoga disposições em contrário.

Registrada, Publicada, Cumpra-se.

Cuiabá, 20 de setembro de 2021.

Rafaela Damiani
Secretária Adjunta de Cidades
*Original assinada

SESP**SECRETARIA DE ESTADO DE SEGURANÇA PÚBLICA****PORTARIA Nº 245/2021/GAB/SESP, DE 20 DE SETEMBRO DE 2021.**

Nomear servidor do Quadro de Pessoal, com vinculação à Área Técnica do objeto pactuado, que terá como atribuição a Gestão de Convênio.

O Secretário de Estado de Segurança Pública, no uso de suas atribuições legais e,

Considerando o que dispõe a INSTRUÇÃO NORMATIVA CONJUNTA SEPLAN/SEFAZ /AGE Nº 003/2009, de 14 de maio de 2009;

Considerando ainda, diretrizes estabelecidas no DECRETO Nº 5.126/2005, de 10 de fevereiro de 2005, em especial o artigo 8º, parágrafo único;

Considerando a INSTRUÇÃO NORMATIVA Nº 03/GAB/SESP/2011, de 16 de setembro de 2011;

Considerando Ofício nº 2311/SPOF/PMMT e processo nº 420249/2021 que solicita a substituição da Gestora Sara Ten Cel PM Sara, e faz indicação de novo Gestor a partir de 05/05/2021.

RESOLVE:

Art. 1º Designar a servidor abaixo relacionada, tendo por atribuição a Gestão de Convênio, responsabilizando-a pelo acompanhamento da execução e prestação de contas:

Convênio	Objeto	Gestor Responsável
905955/2020	Fortalecer a Polícia Militar do Estado, por meio da aquisição de armamentos.	Diogo César Pereira 3º Sgt PM

Art. 2º. Estabelecer que, para a consecução do objetivo proposto neste ato, o servidor ora designado, deverá:

I - Acompanhar a execução e fiscalizar o fiel cumprimento das obrigações pactuadas no referido Convênio sob sua gestão;

II - Observar e fazer cumprir o prazo de sua vigência;

III - Observar a regularidade das despesas empenhadas e pagas conforme o Plano de Trabalho (PAD), aprovado no Convênio;

IV - Comunicar à Coordenadoria de Convênios da SESP/MT, com antecedência mínima de 90 (noventa) dias, da data de expiração da vigência do convênio, caso tenha a necessidade de prorrogação do prazo de vigência do convênio;

V - Compete ao Gestor encaminhar as notas fiscais ao setor competente;

VI - A apresentação da fatura/nota fiscal sem o devido atesto e/ou em desacordo com a Lei 4.320/64, e/ou divergente do Plano de Trabalho do convênio na Plataforma + Brasil - SICONV, ensejará no não pagamento da mesma;

Art. 3º. Estabelecer ainda que o Gestor ora designado, apresente a Coordenadoria de Convênios, relatório semestrais e anuais exigidos pelo Ministério da Justiça da execução física e financeira do convênio no prazo de 30(trinta) dias antes da data da inserção na Plataforma + Brasil - SICONV;

Art. 4º. O Gestor deverá encaminhar a prestação de contas logo após o término da vigência a Coordenadoria de Convênios, devendo conter:

I - Relatório de cumprimento do objeto das metas e seus respectivos impactos, bem como relatório quantitativo e qualitativo, contemplando os resultados obtidos com as aquisições dos bens;

II - Relação de localização de bens permanentes;

III - Relatório fotográfico dos bens adquiridos, com alta qualidade e nitidez, devendo evidenciar a utilização da logomarca do Governo Federal, o número do Convênio, e o número do Patrimônio identificando o bem em funcionamento.

Art. 5º Determinar que a Superintendência de Orçamento, Convênios e Finanças, ante a constatação de descumprimento desta Portaria, comunique imediatamente à autoridade competente para adoção das medidas cabíveis.

Art. 6º. Esta Portaria entra em vigor na data de sua publicação.

PUBLIQUE-SE. REGISTRE -SE. CUMpra-SE.

Cuiabá (MT), 20 de setembro de 2021.

Alexandre Bustamante dos Santos
Secretário de Estado de Segurança Pública

NOTIFICAÇÃO

A Secretaria de Estado de Segurança Pública do Estado de Mato Grosso, vem através deste instrumento, **NOTIFICAR** o Senhor **SILVANO OLIVEIRA LIMA**, matrícula nº 143238, a se apresentar na Coordenadoria de Provimento e Movimentação da Secretaria de Estado de Segurança Pública, sito à rua Júlio Domingos de Campos, s/n - Centro Político Administrativo - Cuiabá/MT - CEP 78049-927, no prazo de 5 (cinco) dias úteis a partir da publicação desta notificação para tratar de assuntos relacionados à sua vida funcional enquanto servidor público.

O não cumprimento poderá acarretar os procedimentos previsto no artigo 67, parágrafo único da Lei Complementar 04/90.

Cuiabá/MT, 21 de setembro de 2021.

(original assinado)
Janaina Guelis Rigon
Coordenadora de Provimento Movimentação em substituição legal
SUGP/SAAS/SESP

PORTARIA Nº 009/2021/UNISCOR-SISPEN/SESP

O PRESIDENTE DO PROCESSO ADMINISTRATIVO DISCIPLINAR Nº 015/2021, no uso de suas atribuições descritas no artigo 81 da Lei Complementar nº 207/2004;

Considerando a Portaria nº 154/2021/GAB/SESP, cujo extrato foi publicado no Diário Oficial do Estado de Mato Grosso de 19 de julho de 2021, pag. 17;

Considerando a expressa solicitação da servidora processada requerendo o acompanhamento por um Defensor Dativo;

Considerando a importância de haver uma defesa técnica por advogado no processo disciplinar em prol da servidora processada;

Considerando a indicação de um servidor para atuar na função de defensor dativo pela Controladoria Geral do Estado, em razão do processo seletivo nº 001/2020/CGE-MT e o Edital de homologação n. 10/2020-CGE/MT, publicado do Diário Oficial do Estado, datado de 10/08/2020;

Considerando o Princípio do Contraditório e da Ampla Defesa, com fulcro no art. 5º, inciso LV da Constituição Federal;

RESOLVE:

Art. 1º NOMEAR o servidor **JOACIR MAURO DA SILVA JUNIOR**, mat. 239318, para na condição de Defensor Dativo da acusada S.R.S. acompanhar o Processo Administrativo Disciplinar nº 015/2021 e adotar as demais providências pertinentes e necessárias a fim de garantir a arguida o direito a ampla defesa e o contraditório, nos termos da Lei Complementar nº 207/2004.

Registre-se, Publique-se e Cumpra-se.

Cuiabá-MT, 17 de setembro de 2021.

EDUARDO REIS DE ARRUDA LATORRACA

Presidente do PAD Nº 015/2021

PORTARIA Nº 066/2021/GAB/SAAP/SESP, DE 15 DE SETEMBRO DE 2021.

Regulamenta a Cadeia Pública de Chapada dos Guimarães como Unidade Penal destinada ao recolhimento de presos que sejam servidores ativos ou aposentados dos Órgãos de Segurança e da Justiça, e dá outras providências.

O SECRETÁRIO ADJUNTO DE ADMINISTRAÇÃO PENITENCIÁRIA, no uso das atribuições que lhe confere os artigos 15 e 154, do Decreto Estadual nº 544, de 30 de junho de 2020, D.O.E de 01 de julho de 2020.

CONSIDERANDO a competência da Secretara Adjunta de Administração Penitenciária-SAAP para elaborar, coordenar e gerir a política prisional do Estado, conforme os artigos 15 e 154, do Decreto Estadual nº 544, de 30 de junho de 2020 e o artigo 74 da Lei de Execução Penal (Lei nº 7.210/84);

CONSIDERANDO a Lei Complementar nº 389, de 31 de março de 2010, que reestruturou a carreira dos profissionais do sistema penitenciário do Estado de Mato Grosso, prevendo dentre as atribuições do cargo de Agente Penitenciário do Sistema Penitenciário a custódia de pessoas com a liberdade restringida;

CONSIDERANDO que a Lei de Execução Penal atribui a esta Pasta a finalidade de supervisionar e coordenar os estabelecimentos penais da Unidade da Federação a que fizer parte;

CONSIDERANDO a necessidade de regulamentar a destinação da Cadeia Pública de Chapada dos Guimarães-MT.

RESOLVE:

Artigo 1º. A Cadeia Pública de Chapada dos Guimarães destina-se a abrigar presos, do sexo masculino, provisórios e condenados, em regime de restrição de liberdade.

Artigo 2º. A Cadeia Pública de Chapada dos Guimarães destina-se ao recolhimento dentre os segregados elencados no artigo 1º, de servidores ativos e aposentados, que atuam nos Órgãos de Segurança e de Justiça que são:

I - Integrantes das Forças Armadas, constituídas pela Marinha, pelo Exército e pela Aeronáutica, consoante disposto no art. 142, da CF/88;

II - Integrantes da Segurança Pública constituída pela Polícia Federal; Polícia Rodoviária Federal; Polícia Ferroviária Federal; Polícias Civis; Polícias Militares, Corpos de Bombeiros Militares, conforme art. 144, da CF/88;

III - servidores do Sistema Penitenciário e Socioeducativo;

IV - Guardas Municipais;

V - Papiloscopistas.

§ 1º. Inclui-se ainda os ex. servidores do rol supracitado;

§ 2º. Excetua-se do rol constante do artigo 2º os militares integrantes do serviço militar obrigatório, enquanto estiver no período de obrigatoriedade, consoante disposto no art. 143, da CF/88;

Artigo 3º. A Cadeia Pública de Chapada dos Guimarães objetiva custodiar exclusivamente as pessoas elencadas no artigo 2º, visando assegurar a integridade física dos seus custodiados e garantir a execução das medidas judiciais impostas.

Parágrafo único. O objetivo social da execução da pena é o de promover os processos de reeducação e ressocialização do interno condenado. O mesmo se aplicará ao preso que estiver sujeito à Tutela do Sistema Penitenciário do Estado de Mato Grosso, ainda que em situação provisória, respeitadas as restrições legais.

Artigo 4º. A Cadeia Pública de Chapada dos Guimarães busca promover a execução administrativa das penas privativas de liberdade e a execução da prisão provisória e definitiva.

Artigo 5º. Observado que a entrada e/ou permanência de determinado segregado na unidade possa causar fragilidade na segurança dos demais internos ou da própria instituição penal, ou ainda que não se possa assegurar a integridade física do recuperando, poderá ser negada a sua entrada ou autorizada a sua transferência para outra instituição penal.

Parágrafo único. O exposto no *caput* do presente artigo fica condicionado ao pedido fundamentado do diretor da Cadeia Pública ao Secretário Adjunto de Administração Penitenciária ou por decisão, de ofício, do Secretário Adjunto de administração Penitenciária ou dos Superintendentes Regionais.

Artigo 6º. Para efeito de comprovação de que integra os Órgãos de Segurança e Justiça

deverá o recluso apresentar carteira funcional ou certidão de vínculo funcional do Órgão respectivo.

Artigo 7º. Esta portaria entra em vigor na data da sua publicação.

PUBLIQUE-SE. REGISTRE-SE. CUMPRA-SE.

Original Assinado

JEAN CARLOS GONÇALVES

Policial Penal

Secretário Adjunto de Administração Penitenciária

Secretaria de Estado de Segurança Pública

SAAP/SESP

P.J.C

POLÍCIA JUDICIÁRIA CIVIL

PORTARIA ADMINISTRATIVA Nº 04/2021/DPJCM/ADM

RODRIGO BASTOS DA SILVA, DELEGADO DE POLÍCIA DIRETOR METROPOLITANO, no uso de suas atribuições legais, e considerando a necessidade de otimizar os trabalhos da Chefia Operacional Metropolitana de Plantões Policiais - COMPPOL;

CONSIDERANDO que a PORTARIA N.º 046/2021/DGPJC/EXT regulamenta em seu artigo 5º que: "Art. 5º - Os casos omissos em relação à temática serão resolvidos pelo Chefe Operacional Metropolitano de Plantões Policiais, com recurso para o Diretor Metropolitano.";

CONSIDERANDO a necessidade de regularizar os casos de não recepção dos procedimentos lavrados pelas CEFLANs de Cuiabá e Várzea Grande acerca pelas demais unidades que compõe as Delegacias Regionais de Cuiabá e Várzea Grande;

CONSIDERANDO o fato de que esta Diretoria Metropolitana tem a função prevista no artigo 98, da Lei Complementar 407/2010 que fixa: "Art. 98 A Diretoria de Polícia Judiciária Civil Metropolitana, **órgão de execução programática**, TEM A MISSÃO de **planejar, executar, coordenar, supervisionar, fiscalizar, integrar e controlar a atividade-fim no âmbito de sua circunscrição territorial.**";

CONSIDERANDO que dentro das atribuições fixadas no artigo 98, da Lei Complementar nº 407/2010 não está prevista a atividade cartorária e de armazenamento de material apreendido, até por que, tal fugiria da temática e finalidade da gestão desta pasta;

RESOLVE:

Art. 1º - DETERMINAR que as CEFLANs, nos casos de não retirada de procedimentos, bem como de negativas de recebimento de material apreendido que acompanhe os procedimentos lavrados por estas, deverão encaminhar os requerimentos que formularem para a regularização desta situação para as Delegacias Regionais as quais são vinculadas as unidades policiais que efetuaram a negativa.

Art. 2º - Fica vedado o encaminhamento de material apreendido para a Diretoria Metropolitana.

Art. 3º - Fica estabelecida a Diretoria Metropolitana para análise de recursos que venham a ser apresentados pelos Delegados Regionais, bem como de requerimento formulado no caso de não regularização, em tempo hábil, por parte das Delegacias Regionais de Cuiabá e Várzea Grande.

PUBLIQUE-SE, INTIME-SE, CUMPRA-SE.

Diretoria Metropolitana da Polícia Judiciária Civil em Cuiabá/MT, 17 de setembro de 2021.

RODRIGO BASTOS DA SILVA

Delegado de Polícia Civil

Diretor Metropolitano

SEDUC

SECRETARIA DE ESTADO DE EDUCAÇÃO

PORTARIA Nº 603/2021/GS/SEDUC/MT.

Dispõe sobre designação em regime de Dedicção Exclusiva do Profissional da Educação Básica do Estado de Mato Grosso na função de Secretário Escolar.

O SECRETÁRIO DE ESTADO DE EDUCAÇÃO, no uso de suas atribuições legais que lhe confere o art. 71 da Constituição do Estado de Mato Grosso e Art. 20 da Lei Complementar nº 612/2019; e

Considerando o § 1º do Art. 3º da Lei Complementar nº 206 de 29 de dezembro de 2004 c/c o Art. 39 da Lei Complementar nº 50/1998, que "Dispõe sobre a Carreira dos Profissionais da Educação Básica de Mato Grosso";

Considerando o Processo nº 369042/2021;

RESOLVE:

Art. 1º Designar **NELZA MARIA DE ALMEIDA GUIMARÃES**, CPF nº 384.801.311-87, para exercer a função de Secretária Escolar da Escola Estadual São Lourenço, município de Dom Aquino-MT, no período de 11/08/2021 a 31/12/2023.

Art. 2º Esta Portaria entra em vigor na data da sua publicação, com efeito financeiro a partir da posse do servidor.

REGISTRADA, PUBLICADA. CUMPRA-SE.

Cuiabá-MT, 08 de setembro de 2021.

ALAN RESENDE PORTO
Secretário de Estado de Educação

PORTARIA Nº 604/2021/GS/SEDUC/MT.

Dispõe sobre designação em regime de Dedicção Exclusiva do Profissional da Educação Básica do Estado de Mato Grosso na função de Diretor Escolar.

O SECRETÁRIO DE ESTADO DE EDUCAÇÃO, no uso das atribuições legais conferidas pelo Art. 71 da Constituição do Estado de Mato Grosso e a Lei Complementar nº 612/2019; e

Considerando o conteúdo do Processo nº 373112/2021, em observância ao princípio da supremacia do interesse público;

RESOLVE:

Art. 1º Designar **MARINALVA MEDEIROS SILVA ALVES**, CPF nº 199.940.568-40, para exercer a função de Diretor da Escola Estadual Alice Barbosa Pacheco, no município de Campo Verde-MT, durante o biênio 2021/2022.

Art. 2º Esta Portaria entra em vigor na data da sua publicação, revogando-se as disposições em contrário.

REGISTRADA. PUBLICADA. CUMPRA-SE.

Cuiabá-MT, 08 de setembro de 2021.

ALAN RESENDE PORTO
Secretário de Estado de Educação

PORTARIA Nº 618/2021/GS/SEDUC/MT.

Dispõe sobre alteração da Portaria nº 623/2020/GS/SEDUC/MT, que alterou a Portaria nº 283/2017/GS/SEDUC/MT que "Instituiu equipe responsável pela implantação do Programa de Fomento às Escolas de Ensino Médio em Tempo Integral - EMTI, no âmbito da Secretaria de Estado de Educação".

O SECRETÁRIO DE ESTADO DE EDUCAÇÃO, no uso das atribuições que lhe são conferidas por lei, e

Considerando o compromisso do Governo Estadual com a oferta de uma educação pública de qualidade em conformidade com a Lei nº 10.622 de 24 de outubro de 2017, que institui o Projeto Escola Plena;

Considerando o compromisso do Governo Estadual com o Programa Federal de Fomento às Escolas de Ensino Médio em Tempo Integral - EMTI, em conformidade com a Lei nº 13.415, de 16 de fevereiro de 2017; Portaria nº 1.145 de 10 de outubro de 2016; Portaria nº 727 de 13 de junho de 2017; Portaria nº 1.023 de 04 de outubro de 2018 e a Portaria nº 2.116/2019 que entrou em vigor em 01 de janeiro de 2020;

RESOLVE:

Art. 1º Fica alterada a composição da equipe de que trata o artigo 3º da Portaria nº 623/2020/GS/SEDUC/MT, que alterou a Portaria nº 283/2017/GS/SEDUC/MT, passando o dispositivo a vigorar com a seguinte redação:

"Art. 3º Para compor a equipe de implantação ficam designados os seguintes membros:

I - Coordenador-Geral: Elina Padilha Fernandes, CPF nº 622.406.501-25;

II - Especialista Pedagógico: Giseli Duardo Maciano, CPF nº 998.610.461-00;

III - Especialista em Gestão: Claudia Ines Dahmer, CPF nº 716.133.070-04;

IV - Especialista em Infraestrutura: Jorge Rodrigues, CPF nº 488.695.201-10."

Art. 2º Esta Portaria entra em vigor na data da sua publicação.

Cuiabá-MT, 10 de setembro de 2021.

ALAN RESENDE PORTO
Secretário de Estado de Educação

PORTARIA Nº 619/2021/GS/SEDUC/MT.

Dispõe sobre a designação de servidor para, juntamente com a CDCE, representar a Escola Estadual Mario Duílio Evaristo Henry

O SECRETÁRIO DE ESTADO DE EDUCAÇÃO, no uso das atribuições que lhe confere o art. 71 da Constituição do Estado de Mato Grosso e a Lei Complementar nº 612/2019, e

Considerando o processo de extinção da Escola Estadual Mario Duílio Evaristo Henry localizada no Município de Cáceres/MT, a necessidade de encerrar as contas bancárias em nome do Conselho Deliberativo da Comunidade Escolar - CDCE e dar baixa do CNPJ deste na Receita Federal,

Considerando o Processo nº 396342/2021;

RESOLVE:

Art. 1º Prorrogar a designar o servidor **CARMELITO ALCUNHA**, titular do CPF sob o nº 356.935.761-91, com poderes específicos, pelo período de 01/09/2021 até 30/11/2021, para juntamente com os representantes do CDCE da Escola Estadual Mario Duílio Evaristo Henry, realizar a devolução ao tesouro estadual ou federal, de dinheiro existente em conta, o fechamento de conta bancária em nome do CDCE, bem como dar baixa do CNPJ do Conselho Deliberativo da Comunidade Escolar - CDCE da Escola Estadual Mario Duílio Evaristo Henry, junto à Receita Federal, e demais atos complementares específicos para a finalidade de encerramento das atividades do Conselho Deliberativo e da unidade escolar.

Art. 2º Esta Portaria entra vigor a partir de sua publicação.

Cuiabá-MT, 15 de setembro de 2021.

ALAN RESENDE PORTO
Secretário de Estado de Educação

PORTARIA Nº 620/2021/GS/SEDUC/MT.

Dispõe sobre designação em regime de Dedicção Exclusiva de Profissionais da Educação Básica do Estado de Mato Grosso na função de Secretário Escolar.

O SECRETÁRIO DE ESTADO DE EDUCAÇÃO, no uso das atribuições legais que lhe confere o art. 71 da Constituição do Estado de Mato Grosso e o Art. 20 da Lei Complementar nº 612/2019, e

Considerando o § 1º do Art. 3º da Lei Complementar nº 206, de 22 de março de 2005 c/c o Art. 39 da Lei Complementar nº 50, de 1º de outubro de 1998, que dispõe sobre a Carreira dos Profissionais da Educação de Mato Grosso,

Considerando o Processo nº 410637/2021;

RESOLVE:

Art. 1º Designar **CINTIA CRISTINA DA SILVA**, CPF nº 024.614.216-80, para exercer a função de Secretária Escolar da Escola Estadual Edina Dalabetta, município de Sinop/MT, no período de 26/07/2021 a 31/12/2023.

Art. 2º Esta Portaria entra em vigor a partir da data da sua publicação, com efeito financeiro a partir da posse do servidor.

REGISTRADA. PUBLICADA. CUMPRA-SE.

Cuiabá-MT, 15 de setembro de 2021.

ALAN RESENDE PORTO
Secretário de Estado de Educação

PORTARIA Nº 621/2021/GS/SEDUC/MT.

Dispõe sobre designação em regime de Dedicção Exclusiva de Profissionais da Educação Básica do Estado de Mato Grosso na função de Secretário Escolar.

O SECRETÁRIO DE ESTADO DE EDUCAÇÃO, no uso das atribuições legais que lhe confere o art. 71 da Constituição do Estado de Mato Grosso e o Art. 20 da Lei Complementar nº 612/2019, e

Considerando o § 1º do Art. 3º da Lei Complementar nº 206, de 22 de março de 2005 c/c o Art. 39 da Lei Complementar nº 50, de 1º de outubro de 1998, que dispõe sobre a Carreira dos Profissionais da Educação de Mato Grosso,

Considerando o Processo nº 410637/2021;

RESOLVE:

Art. 1º Designar **SONIA MARCIA MARTINELLO**, CPF nº 020.054.129-37, para exercer a função de Secretária Escolar da Escola Estadual Jardim Universitário, município de Alta Floresta/MT, no período de 11/07/2021 a 31/12/2023.

Art. 2º Esta Portaria entra em vigor a partir da data da sua publicação, com efeito financeiro a partir da posse do servidor.

REGISTRADA. PUBLICADA. CUMpra-SE.

Cuiabá-MT, 15 de setembro de 2021.

ALAN RESENDE PORTO
Secretário de Estado de Educação

PORTARIA Nº 622/2021/GS/SEDUC/MT.

Dispõe sobre designação em regime de Dedicação Exclusiva de Profissionais da Educação Básica do Estado de Mato Grosso na função de Secretário Escolar.

O SECRETÁRIO DE ESTADO DE EDUCAÇÃO, no uso das atribuições legais que lhe confere o art. 71 da Constituição do Estado de Mato Grosso e o Art. 20 da Lei Complementar nº 612/2019, e

Considerando o § 1º do Art. 3º da Lei Complementar nº 206, de 22 de março de 2005 c/c o Art. 39 da Lei Complementar nº 50, de 1º de outubro de 1998, que dispõe sobre a Carreira dos Profissionais da Educação de Mato Grosso,

Considerando o Processo nº 410637/2021;

RESOLVE:

Art. 1º Designar **TATIANNE LEITE NASCIMENTO**, CPF nº 009.783.601-09, para exercer a função de Secretária Escolar da Escola Estadual Militar Tiradentes 2º Sargento PM Claudemir França Maciel, município de Sinop/MT, no período de 03/08/2021 a 31/12/2023.

Art. 2º Esta Portaria entra em vigor a partir da data da sua publicação, com efeito financeiro a partir da posse do servidor.

REGISTRADA. PUBLICADA. CUMpra-SE.

Cuiabá-MT, 15 de setembro de 2021.

ALAN RESENDE PORTO
Secretário de Estado de Educação

SECITEC**SECRETARIA DE ESTADO DE CIÊNCIA, TECNOLOGIA E INOVAÇÃO****AVISO DE LICITAÇÃO
PREGÃO ELETRÔNICO Nº 008/2021**

A Secretaria de Estado de Ciência, Tecnologia e Inovação- SECITECI, por intermédio do seu Pregoeiro e Equipe de Apoio designados pela Portaria nº 098/2020, torna público para conhecimento dos interessados abertura de **PREGÃO ELETRÔNICO - MENOR PREÇO POR LOTE**, objetivando a Contratação de empresa Especializada em Assessoria e Organização de Eventos, para realização do Evento Híbrido "18ª Semana Nacional de Ciência e Tecnologia", bem como a divulgação das ações do Parque Tecnológico de Mato Grosso, em atendimento à Secretaria de Estado de Ciência, Tecnologia e Inovação - SECITECI.

RECEBIMENTO DE PROPOSTAS: Das 08:00 horas do dia 21 de setembro até as 14:00 horas do dia 1º de outubro de 2021, horário de Mato Grosso (Cuiabá/MT).

ABERTURA DE PROPOSTA: a partir das 14:30 do dia 01/10/2021 - horário de Cuiabá/MT.

AQUISIÇÃO DO EDITAL: Sistema Eletrônico no site aquisicoes.gestao.mt.gov.br, e no Site da Secretaria de Estado de Ciência, Tecnologia e Inovação- SECITECI.

INFORMAÇÕES: As empresas interessadas em participar do certame deverão providenciar o cadastro no Sistema de Aquisições Governamentais - SIAG.

Cuiabá-MT, 20 de setembro de 2021.

Ivandra Neiva Asevedo
Coordenadora de Aquisições e Contratos
Secretaria de Estado de Ciência, Tecnologia e Inovação- SECITECI

PORTARIA Nº. 161/2021/SECITECI/MT

Aprova o Regulamento da Maratona Teen 2021.

O SECRETÁRIO DE ESTADO DE CIÊNCIA, TECNOLOGIA E INOVAÇÃO DE MATO GROSSO, no uso de suas atribuições e prerrogativas legais conferidas pelo artigo 71, II da Constituição do Estado de Mato Grosso,

RESOLVE:

Art. 1º Aprovar o Regulamento da Maratona Teen 2021, nos termos do ANEXO I desta Portaria.

Art. 2º Maratona Teen 2021 será coordenada pela Superintendência de Desenvolvimento Científico, Tecnológico e de Inovação - SDCTI.

Art. 3º Esta portaria entra em vigor na data de sua publicação.

Registrada, Publique-se, Cumpra-se.

Cuiabá - MT, 20 de setembro de 2021

NILTON BORGES BORGATO
Secretário de Estado de Ciência, Tecnologia e Inovação de Mato Grosso

ANEXO I**REGULAMENTO MARATONA TEEN 2021**

Este regulamento contém as informações a respeito do evento e todas as regras aplicáveis à **MARATONA TEEN 2021**, realizada pela **SECITECI** - Secretaria de Estado de Ciência, Tecnologia e Inovação, CNPJ: 03.507.415/0024-30, Rua Mistral, 457 - Bairro Jardim Bom Clima, CEP 78048-222. Colocamos à disposição dos candidatos e futuros participantes, para entendimento e direcionamento de toda realização do evento. Portanto, os candidatos/participantes, no ato de sua inscrição aderem integralmente a todas as suas disposições, declarando que aceitam todos os termos deste regulamento.

1. O EVENTO

A Maratona Teen 2021 ocorrerá nos dias 05 a 08 de outubro de 2021, de forma totalmente on-line. A maratona é uma iniciativa integrante das atividades da 18ª Semana Nacional de Ciência e Tecnologia (SNCT), voltada para alunos do ensino básico, no qual os participantes buscam soluções úteis e inovadoras, em um curto período, para desafios com temáticas previamente propostas. Esse evento tem por objetivo selecionar e valorizar soluções inovadoras e utilizáveis à sociedade advindas do ambiente escolar do ensino básico de formação.

2. DESAFIOS

2.1. Os desafios propostos têm como tema central o Objetivo de Desenvolvimento Sustentável (ODS) 11 - Cidades e Comunidades Sustentáveis: tornar as cidades e comunidades mais inclusivas, seguras, resilientes e sustentáveis.

2.2. O participante terá que escolher apenas um desafio para trabalhar juntamente com sua equipe.

2.3. Os desafios são:

- Desafio 1: Indicar soluções que visam amenizar a desigualdade social, acolhendo pessoas em situação de vulnerabilidade e rua, nos grandes centros.
- Desafio 2: Sugerir soluções inclusivas e inteligentes para o transporte público.
- Desafio 3: Propor soluções para redução da produção do lixo urbano e/ou tratamento específico adequado para o lixo produzido nas cidades.

3. INSCRIÇÕES

- 3.1. As inscrições serão totalmente gratuitas e poderão ser realizadas do dia 21 de setembro a 03 de outubro de 2021.
- 3.2. Os participantes se inscreverão individualmente e no início do evento haverá a formação de times de no mínimo três e no máximo cinco participantes em cada equipe. Como estímulo à diversidade, a organização sugere que os times sejam compostos de 20% a 40% por meninas. Cada participante poderá fazer parte de apenas uma equipe.
- 3.3. As inscrições poderão ser realizadas através da página: www.sympla.com.br.
- 3.4. O número de vagas está limitado a 120 participantes.
- 3.5. Serão aceitas apenas inscrições de alunos na faixa etária de 13 a 18 anos, que estejam devidamente matriculados a partir do 8º ano do ensino fundamental até o 3º ano do ensino médio e/ou médio técnico, de escolas públicas e privadas.
- 3.6. Não serão aceitas inscrições de professores ou outros profissionais da comunidade escolar.
- 3.7. As equipes serão formadas por alunos de diferentes escolas e de diferentes turmas, e de categorias de escolaridade diferentes (fundamental, médio ou técnico), desde que respeitando a faixa etária e ano escolar especificados no item 3.5.
- 3.8. Uma escola poderá ter mais de uma equipe inscrita.

4. PARTICIPAÇÃO

- 4.1. Os times serão formados até às 11h59 do dia 06 de outubro. No que se refere à formação das equipes, a comissão organizadora será responsável por organizar e liderar o processo de formação de equipes incompletas e da inclusão de participantes ainda sem equipe.
- 4.2. Caberá a pessoa participante se responsabilizar por todas eventuais necessidades para participar do evento.
- 4.3. O time formado terá que encontrar ideias e propor soluções para o desafio escolhido para trabalhar.
- 4.4. Cada equipe terá um padrinho concedido pela organização com a função de motivá-los durante o andamento do projeto e que, na medida em que for necessário e de acordo com a sua disponibilidade, poderá auxiliá-los no desenvolvimento da solução.
- 4.5. Haverá também um banco de mentores que poderão ser solicitados em eventuais dúvidas, conforme a disponibilidade de cada mentor, podendo ocorrer encontros virtuais em mais de uma sessão.
- 4.6. O projeto deverá ser entregue na forma de um vídeo explicativo "pitch" de 1 a 3 minutos sobre a ideia. O "pitch" é uma apresentação resumida com o objetivo de despertar o interesse da banca avaliadora pela sua ideia proposta, deve conter apenas informações essenciais e diferenciadas. Deve ser apresentado verbalmente e ilustrado por até 10 slides de uma apresentação.
- 4.7. O "pitch" deve conter:
- O nome da equipe e qual foi o desafio escolhido;
 - Breve apresentação do problema;
 - Qual é a oportunidade?;
 - O contexto da ideia?;
 - Qual é a sua solução e como ela funcionará?;
 - Seus diferenciais?;
 - O que está buscando?;
 - Nome dos participantes da equipe de trabalho.
- 4.8. O "pitch" deverá ser enviado via link do YouTube através de um formulário que será disponibilizado, respeitando as seguintes especificações: o áudio precisa estar em boa qualidade, a câmera posicionada horizontalmente e o vídeo precisa ser gravado em local bem iluminado. Esse vídeo será apresentado a uma banca de avaliadores através de conferência via Zoom e transmitido a todos os participantes do evento.
- 4.9. Todo o desenvolvimento e apresentação dos projetos deverão respeitar o cronograma indicado no item 7 deste regulamento.

5. AVALIAÇÃO

- 5.1. Os trabalhos apresentados serão examinados por uma banca de avaliação, composta por 3 jurados, membros a serem escolhidos pela realizadora, provenientes ou não de diversos segmentos relacionados à temática do evento.
- 5.2. A equipe de avaliadores fará a análise/avaliação para validar as soluções que foram desenvolvidas pelas equipes para definição dos times vencedores de cada desafio. A divulgação dos vencedores será realizada no dia 08 de outubro, às 16h00 (horário de Cuiabá) via Zoom.
- 5.3. Ressalta-se que os avaliadores são profissionais especializados e capacitados especialmente selecionados para atuar de forma isenta na avaliação dos participantes.
- 5.4. Para referida análise, serão avaliados os seguintes pontos:
- Público-Alvo: A solução atende à comunidade?
 - Alinhamento com o tema e objetivos: Este projeto responde ao desafio para o qual foi enviado? É uma solução completa ou ainda há um longo caminho a percorrer? Quão utilizável ou amigável é a solução?

- Inovação e originalidade: Quão criativo e/ou inovador é o projeto?
 - O projeto é novo e algo que nunca foi tentado antes, ou é uma melhoria incremental em algo que já existe?
 - Potencial de impacto na sociedade: Quão impactante pode ser este projeto? Ele resolve um grande ou pequeno problema? Ele pode inspirar muitas ou poucas pessoas?
 - Viabilidade: A solução tem fundamento ou validação? Ele fará o que se propõe a fazer? Isso pode funcionar no mundo real? É tecnicamente viável?
 - Desenvolvimento da equipe: Quão boa foi a apresentação do projeto? Eles foram eficazes em contar a história do projeto: o desafio, a solução e por que isso é importante?
 - Escalabilidade: A solução é escalável? Pode ser aplicada em outras cidades, estados?
- 5.5. No caso de empate, o critério que definirá quem será o ganhador será: grau de inovação. Caso persista o empate, será aplicado um segundo critério: solução efetiva do desafio. Se, ainda assim persistir o empate, como próximo critério, será considerado: foco no cliente.
- 5.6. A banca de avaliadores escolherá 3 times vencedores (1º, 2º e 3º lugar). Portanto, a avaliação será realizada com os mesmos critérios de avaliação em todos os desafios.

6. PREMIAÇÃO

- 6.1. No dia 19 de outubro de 2021, durante a cerimônia de abertura da 18ª SNCT, serão premiadas as equipes vencedoras, tendo a possibilidade de receberem o prêmio pessoalmente ou através de entrega via correios. A lista de vencedores também será publicada no site da SECITECI (www.secitec.mt.gov.br).
- 6.2. Para a equipe ganhadora do 1º (primeiro) lugar, a premiação será (01) um smartphone para cada participante da equipe, certificado e troféu.
- 6.3. A equipe vencedora do 2º (segundo) e 3º (terceiro) lugar ganharão 01 (um) óculos de realidade virtual, certificado e troféu.
- 6.4. Durante o evento poderá haver mais premiação, financeira e não-financeira, para os vencedores conforme negociação com seus parceiros.
- 6.5. Durante o evento poderá haver também a distribuição de brindes ou cupons de desconto durante a programação.
- 6.6. A organização do evento não se responsabiliza pelo rateio ou qualquer outro critério de divisão do prêmio entre os integrantes da equipe, caso necessário. Após o fornecimento dos nomes dos integrantes, todos os prêmios oferecidos às pessoas integrantes do time são pessoais e intransferíveis.

7. CRONOGRAMA

CRONOGRAMA MARATONA TEEN 2021		
Data	Horário	Etapa
21/09/2021 à 03/10/2021	23h59	Inscrições pelo site www.sympla.com.br :
05/10/2021	09h00	Onboarding dos participantes no Discord e leitura do regulamento
	18h00	Abertura oficial da Maratona Teen 2021
	18h30	Talk 1: O que são os "Objetivos de Desenvolvimento Sustentável?"
06/10/2021	09h00	Talk 2: "Ideação"
	12h00 as 20h00	Mentorias agendadas
	11h59	Data limite para formação dos times
	17h00	Talk 3: "Prototipação"
07/10/2021	08h00 as 20h00	Mentorias agendadas
	09h00	Talk 4: "Pitch"
08/10/2021	09h00	Entrega dos projetos
	14h00	Banca de avaliação
	16h00	Anúncio do resultado final
19/10/2021	15h00	Premiação presencial na cerimônia de abertura da 18ª SNCT

8. DISPOSIÇÕES GERAIS

- 8.1. No que se refere à salvaguarda dos **direitos de propriedade intelectual, essa é de responsabilidade única, exclusiva e intransferível dos participantes (membros que integram as próprias equipes que desenvolveram as soluções)**, cabendo apenas a eles próprios eventuais registros para a proteção dos seus direitos nos órgãos competentes.

8.2. Os participantes reconhecem e consentem que haverá a coleta, armazenamento e outros tratamentos necessários dos seus dados pessoais e pessoais sensíveis, bem como o compartilhamento destes e de sua imagem à Realizadora e eventuais Parceiros no Brasil para o cumprimento das obrigações decorrentes, para o cumprimento de obrigações legais e para o exercício regular de direitos destes, durante a vigência deste Desafio e posteriormente, pelos prazos exigidos por lei e de acordo com as regras de retenção de dados da realizadora.

8.3. Os participantes se responsabilizam pela originalidade de todo conteúdo por eles produzido no âmbito do presente Regulamento, respondendo integral e exclusivamente por eventuais danos ou ônus a terceiros, excluindo e indenizando os organizadores, em caso de demanda judicial ou extrajudicial intentada por terceiros, sob qualquer alegação relacionada à violação de direitos de propriedade intelectual, imagem, voz e nome.

8.3.1. Toda solução tecnológica deverá ter sido iniciada e desenvolvida durante o "Maratona Teen 2021", inclusive no que se refere ao código-fonte, sendo esse um dos critérios de avaliação e classificação (podendo ser submetido à auditoria técnica, se necessário for).

8.4. Os organizadores não se responsabilizam pelo uso de base de dados públicos e/ou privados de terceiros pelos participantes da "Maratona Teen 2021".

8.5. Suspeitas de conduta antiética, do não cumprimento das normas internas dos espaços em que ocorrerá esta "Maratona Teen 2021", além do desrespeito ao presente Regulamento, serão analisadas e julgadas pelos organizadores, podendo ainda resultar na desclassificação do respectivo participante, decisão essa irrecorrível.

8.6. Não serão aceitas soluções tecnológicas copiadas ou reproduzidas, de forma total ou parcial, de outras fontes e/ou competições. A identificação de uma cópia, total ou parcial, será punida com a desclassificação do respectivo participante.

8.7. Ao participar dessa maratona, o participante concede aos seus organizadores e seus patrocinadores direito e licença irrevogável, não exclusivo, com o direito de discutir, divulgar, comercializar e exibir o conteúdo derivado ou relacionado ao evento ("Conteúdo de Marketing"), bem como distribuir e usar esse Conteúdo de Marketing para fins promocionais e de publicidade. O participante entende e concorda que não receberá qualquer tipo de pagamento, retribuição ou favorecimento financeiro, mantendo os devidos créditos pelo uso da sua imagem.

8.8. As decisões dos integrantes da banca julgadora no que tange à seleção e à premiação das equipes participantes, além das decisões que os organizadores venham a dirimir, serão soberanas e irrecorríveis, não sendo cabível qualquer contestação das mesmas, bem como dos seus resultados.

8.9. Este Regulamento estará disponível no site da SECITECI (<https://secitec.mt.gov.br/>) e poderá ser alterado pelos organizadores sempre que necessário.

8.10. A "Maratona Teen 2021", tem finalidade *exclusiva* de promover, reconhecer e divulgar as soluções desenvolvidas pela comunidade que tenham potencial inovador, não possuindo caráter comercial, não estando condicionada, em hipótese alguma, à sorte, nem objetivando resultados financeiros, e não implica em qualquer ônus de qualquer natureza para os participantes inscritos e para os premiados ao final do Evento, além de não vincular a participação à aquisição, uso e/ou compra de produtos ou de serviços de sua equipe organizadora ou dos parceiros.

8.11. Os Organizadores, a seu exclusivo critério, poderão, a qualquer tempo, se julgar necessário, alterar as regras deste Regulamento mediante comunicação no site da SECITECI (<https://secitec.mt.gov.br/>).

8.12. A "Maratona Teen 2021" poderá ser interrompida, alterada ou suspensa, por motivos de força maior ou devido a problemas de acesso à rede de Internet, com servidores, entre outros, não sendo devida qualquer indenização ou compensação aos participantes e/ou aos eventuais terceiros. Os organizadores envidarão, nesses casos, os melhores esforços para dar prosseguimento a "Maratona Teen 2021", e tão logo haja a regularização do problema, resguardando-se, no entanto, a possibilidade de cancelamento definitivo, na hipótese de impossibilidade de realização da mesma.

8.13. A participação neste Evento sujeita todos os participantes às regras e condições estabelecidas neste Regulamento. Dessa forma, os participantes, no ato de seu cadastro / inscrição aderem a todas as disposições, declarando que leram, compreenderam, tem total ciência e aceitam, irrestrita e totalmente, todos os itens deste Regulamento.

8.14. Os organizadores não se responsabilizarão por eventuais prejuízos que os participantes possam ter, oriundos da participação na maratona, do resgate do prêmio, ou ainda, de situações que estejam fora do controle dos organizadores, contanto que não fique demonstrada a responsabilidade da empresa. Em caráter meramente exemplificativo, citam-se as seguintes situações:

8.14.1. Por qualquer impedimento do participante em se conectar à internet, não garantindo o acesso ininterrupto ou livre de erros à internet e ao site do desafio;

8.14.2. Oscilações, interrupções, falhas de transmissão dos serviços de internet;

8.14.3. Por danos de qualquer espécie causados em virtude de acesso ao site ou por impossibilidade de acessá-lo;

8.14.4. Por perda de dados, falhas e informações relativas ao uso do sistema, por falhas ou interrupções na internet, e ainda, por fraudes ou prejuízos ocasionados pela quebra de sigilo por parte do participante e em relação a seu login;

8.14.5. Por cadastros extraviados, atrasados, enviados erroneamente, incompletos, incorretos, inválidos ou imprecisos; ou,

8.14.6. Por e-mails cadastrados errados, que possuam bloqueio de SPAM ou do servidor.

8.15 Os casos omissos não previstos neste Regulamento serão julgados pelos Organizadores.

8.16. Esta ação independe de qualquer modalidade de sorteio, vale-brinde, concurso ou operação assemelhada, não estando, portanto, sujeita à autorização prévia estabelecida no artigo 1º da Lei Federal 5.768/71, beneficiando indistintamente a todos os que cumprirem ao disposto neste Regulamento.

Cuiabá, 20 de setembro de 2021.

Nilton Borges Borgato

Secretário de Estado de Ciência, Tecnologia e Inovação de Mato Grosso

SECEL

SECRETARIA DE ESTADO DE CULTURA, ESPORTE E LAZER

EXTRATO DO TERMO DE CONVÊNIO Nº 0892-2021/SECEL, ref. ao processo nº 383429/2021.

PARTES: Secretaria de Estado de Cultura, Esporte e Lazer - SECEL - CNPJ nº 03.507.415/0026-00 e Prefeitura Municipal de Campo Verde - CNPJ nº 24.950.495/0001-88.

OBJETO: Realização dos Jogos Escolares Mato-grossenses 2021 - Etapa Estadual (De 12 a 14 anos Jogos Estudantis de Seleções Mato-grossenses 2021 (De 15 a 17 anos), ambos na modalidade de Handebol.

ORGÃO: 23601 - PROJETO: 1257 - ELEMENTO DE DESPESA: 3340 - FONTE: 195 - VALOR: R\$ 240.000,00 (duzentos e quarenta mil reais) - NOTA EMPENHO: 23601.0001.21.000740-4 (Data do Empenho: 09/09/2021).

ORIGEM DO RECURSO: Recursos Próprios da SECEL-MT.

VALOR TOTAL: R\$ 240.290,40 (duzentos e quarenta mil duzentos e noventa reais e quarenta centavos), sendo R\$ 250.000,00 (duzentos e cinquenta mil reais) de repasse por esta Secretaria e R\$ 290,40 (duzentos e noventa reais e quarenta centavos) de contrapartida da Prefeitura Municipal.

VIGÊNCIA: 14/09/2021 à 31/12/2021.

FISCAL: Ronie Wladison Martins - Matrícula nº 291276.

GESTOR: Comissão de Monitoramento e Avaliação.

ASSINAM: Alberto Machado - Secretário de Estado de Cultura, Esporte e Lazer e Alexandre Lopes de Oliveira - Prefeito Municipal de Campo Verde -MT.

EXTRATO DO TERMO DE CONVÊNIO Nº 0901-2021/SECEL, ref. ao Processo nº 386136/2021.

PARTES: SECRETARIA DE ESTADO DE CULTURA, ESPORTE E LAZER-SECEL - CNPJ Nº: 03.507.415/0026-00, utilizando-se dos recursos do FUNDO DE DESENVOLVIMENTO DESPORTIVO DO ESTADO DE MATO GROSSO - FUNDEDE/MT - CNPJ nº 01.755.662/0001-34 e a Prefeitura de Nova Mutum - CNPJ nº 24.772.162/0001-06.

OBJETO: Realização dos Jogos Escolares Mato-Grossenses 2021 - Etapa Estadual de Basquetebol e Voleibol (12 a 14 anos) e Jogos Estudantis de Seleções mato-grossenses 2021- Etapa Estadual de Basquetebol e Voleibol (15 a 17 anos), no município de Nova Mutum.

ORGÃO: 23601 - PROJETO: 1257 - ELEMENTO DE DESPESA: 3340 - FONTE: 195 - VALOR: R\$ 319.949,07 (trezentos e dezenove mil, novecentos e quarenta e nove reais e sete centavos) - EMPENHO: 23601.0001.21.000741-2. (Data do Empenho: 09/09/2021).

ORIGEM DO RECURSO: Recursos próprios.

VALOR TOTAL: R\$ 329.092,03 (trezentos e vinte e nove mil, noventa e dois reais e três centavos), sendo R\$ 319.949,07 (trezentos e dezenove mil, novecentos e quarenta e nove reais e sete centavos) de repasse por esta Secretaria e R\$ 9.142,96 (nove mil, cento e quarenta e dois reais e noventa e seis centavos) de contrapartida da Prefeitura.

FISCAL: Antônio Carlos Guerrise dos Santos, matrícula: 4850071.

VIGÊNCIA: 20/09/2021 a 17/08/2022.

ASSINAM: Alberto Machado - Secretário de Estado de Cultura, Esporte e Lazer e Leandro Felix Pereira - Prefeito do Município de Nova Mutum.

EXTRATO DO CONTRATO 056/2021/SECEL

PROCESSO ADMINISTRATIVO: 401078/2021/SECEL - Edital de Credenciamento nº 001/2021/SECEL, oriundo Inexigibilidade de Licitação 199/2021/FUNDED, Lei nº 8.666/93.**CONTRATANTE:** Secretaria de Estado de Cultura, Esporte e Lazer - SECEL/MT, Utilizando-se dos recursos do Fundo de Desenvolvimento Desportivo do Estado de Mato Grosso - FUNDED/MT.**CONTRATADO:** Jhennifer Dias Flose de Deus, CPF nº 069.622.971-20.**OBJETO:** Contratação de serviços de arbitragem para a modalidade **Basquetebol**, em conformidade dos termos e condições previstas no Edital de Credenciamento nº. 001/2021/SECEL e demais anexos, independente de transcrição, assim como na Lei Federal nº 8.666/1993 e suas alterações.**DO VALOR:** Os valores a serem pagos em cada etapa, são os constantes no Anexo III do Edital de Credenciamento nº. 001/2021/SECEL, conforme convocação a ser realizada pela SECEL.**DOTAÇÃO ORÇAMENTÁRIA:** CONTRATO: U.O. 23601; Programa 521; P.A.O.E. 3034; Natureza de Despesa 33.90.36; Fontes 195/196. PATRONAL: U.O. 2301; Programa 521; P.A.O.E. 3034; Natureza de Despesa 33.90.47; Fontes 195/196.**VIGÊNCIA DO CONTRATO:** O presente contrato terá vigência a partir da sua assinatura, até 31 de Dezembro de 2021.**DATA DE ASSINATURA:** 20/09/2021.

EXTRATO DO CONTRATO 057/2021/SECEL

PROCESSO ADMINISTRATIVO: 382279/2021/SECEL - Edital de Credenciamento nº 001/2021/SECEL, oriundo Inexigibilidade de Licitação 202/2021/FUNDED, Lei nº 8.666/93.**CONTRATANTE:** Secretaria de Estado de Cultura, Esporte e Lazer - SECEL/MT, Utilizando-Se Dos Recursos Do Fundo De Desenvolvimento Desportivo Do Estado De Mato Grosso - FUNDED/MT.**CONTRATADO:** Gustavo Felipe da Silva, CPF nº 044.470.961-45.**OBJETO:** Contratação de serviços de arbitragem para a modalidade **Voleibol**, em conformidade dos termos e condições previstas no Edital de Credenciamento nº. 001/2021/SECEL e demais anexos, independente de transcrição, assim como na Lei Federal nº 8.666/1993 e suas alterações.**DO VALOR:** Os valores a serem pagos em cada etapa, são os constantes no Anexo III do Edital de Credenciamento nº. 001/2021/SECEL, conforme convocação a ser realizada pela SECEL.**DOTAÇÃO ORÇAMENTÁRIA:** CONTRATO: U.O. 23601; Programa 521; P.A.O.E. 3034; Natureza de Despesa 33.90.36; Fontes 195/196. PATRONAL: U.O. 2301; Programa 521; P.A.O.E. 3034; Natureza de Despesa 33.90.47; Fontes 195/196.**VIGÊNCIA DO CONTRATO:** O presente contrato terá vigência a partir da sua assinatura, até 31 de Dezembro de 2021.**DATA DE ASSINATURA:** 20/09/2021.**PORTARIA Nº.170/2021/SECEL**

Dispõe sobre a instituição e nomeação de membros para **Comissão de Fiscalização** de projetos de ações desportivas referente ao EDITAL DE SELEÇÃO PÚBLICA MOVIMENTAR - ESPORTE.

O SECRETÁRIO DE ESTADO DE CULTURA, ESPORTE E LAZER, no uso de suas atribuições legais que lhe confere o artigo 71, incisos I e IV, da Constituição e;

Considerando que a Seleção Pública terá como princípios, objetivos e responsabilidades aqueles previstos na Lei Estadual nº 11.105/2020, cujo teor institui normas gerais sobre o Desporto no âmbito do Estado de Mato Grosso, assim como o Decreto Estadual nº 902, de 19 de abril de 2021;

RESOLVE:

Art.1º Instituir a **Comissão de Fiscalização** de projetos de ações desportivas referente ao EDITAL DE SELEÇÃO PÚBLICA MOVIMENTAR - ESPORTE.

Art. 2º Designar para compor a COMISSÃO DE FISCALIZAÇÃO os membros abaixo relacionados:

1. Astrogildo Hardmam Junior;
2. Adriano Augusto de Oliveira;
3. Ederson Andrade;
4. Marcos Guilherme de Souza O. Campos;
5. Rodrigo Poderoso de Souza; e
6. Vicente Lenilson de Lima;

Art.3º Esta Portaria entra em vigor na data de sua publicação.

Cuiabá - MT, 17 de setembro de 2021.

Alberto Machado
Secretário de Estado de Cultura, Esporte e Lazer
(Original assinada)

PORTARIA Nº. 149/2021/SECEL/MT

Retifica a Portaria nº 56 e 076/2021/SECEL/MT, que dispõe sobre composição da Comissão Eleitoral para compor o Conselho Estadual de Cultura - CEC/MT.

DOE nº 27.978, e 19/05/2021 e DOE nº 28.802, respectivamente.

O **SECRETÁRIO DE ESTADO DE CULTURA, ESPORTE E LAZER** e Presidente do Conselho Estadual de Cultura do Estado de Mato Grosso, no uso das atribuições que lhe são conferidas pelo o artigo 71, incisos I, II e IV da Constituição Estadual de Mato Grosso, Lei nº 10.378, de 01 de março de 2016, e Art. 7º §§ 1º e 3, do Regimento Interno do Conselho Estadual de Cultura, e;

Considerando decisão do Pleno em Reunião Ordinária realizada no dia 11 de maio de 2021, por videoconferência, que aprovou alteração na composição da Comissão Eleitoral;

RESOLVE:

ONDE SE LÊ:

Art. 2º - Designar a Comissão Eleitoral aprovada pelo Conselho composta pelos membros a seguir relacionados:

- Conselheiro Jandeivid Lourenço Moura - Representante do Poder Público;
- Conselheira Alessandra Keiko Galvão Okamura Ames; Representante do Poder Público;
- Conselheira Cinthia de Miranda Mattos - Representante do Poder Público;
- Conselheira Zilda Barradas - Representante da Sociedade Civil, segmento Artes Visuais;
- Conselheiro Cândido Queiroz Neto - Representante da Sociedade Civil, segmento Música;
- Conselheiro Wesley de Brito Gonçalves - Representante da classe artística, território Araguaia;
- Lauro Victor Marques Gonçalves - SECEL - Coordenador de Interiorização da Cultura; e
- Nilma da Cunha Godoi - Secretária-Executiva do Conselho Estadual de Cultura.

LEIA-SE:

Art. 2º - Designar a Comissão Eleitoral aprovada pelo Conselho composta pelos membros a seguir relacionados:

- Conselheiro Jandeivid Lourenço Moura - Representante do Poder Público;
- Conselheira Alessandra Keiko Galvão Okamura Ames; Representante do Poder Público;
- Conselheira Cinthia de Miranda Mattos - Representante do Poder Público;
- **Conselheiro Vidal Gomes de Alencar - Representante da Sociedade Civil, Território Araguaia;**
- Conselheiro Cândido Queiroz Neto - Representante da Sociedade Civil, segmento Música;
- Conselheiro Wesley de Brito Gonçalves - Representante da classe artística, território Araguaia;
- Lauro Victor Marques Gonçalves - SECEL - Coordenador de Interiorização da Cultura; e
- Nilma da Cunha Godoi - Secretária-Executiva do Conselho Estadual de Cultura.

Registre-se, publique-se e cumpra-se.

Cuiabá - MT, 20 de setembro de 2020.

Alberto Machado
Secretário de Cultura, Esporte e Lazer - SECEL/MT
***Original assinado**

SES**SECRETARIA DE ESTADO DE SAÚDE****EXTRATO DA ATA DE REGISTRO DE PREÇOS 026/2021/SES/MT
PROCESSO: Nº 376709/2020
PREGÃO: Nº 055/2021**

A SECRETARIA DE ESTADO DE SAÚDE torna público o REGISTRO DE PREÇOS das empresas abaixo relacionadas, nas quantidades indicadas abaixo, de acordo com a classificação obtida em cada lote, atendendo as condições, as especificações técnicas e as propostas oferecidas na licitação em epígrafe, regulamentada pelo edital e anexos, independentemente de transcrições, tudo conforme a ATA DE REGISTRO DE PREÇOS disponível na íntegra para consulta na Coordenadoria de Processos de Aquisições e

Contratos e no sítio eletrônico desta Secretaria (www.saude.mt.gov.br).

OBJETO: "Registro de Preço para futura e eventual aquisição de material de consumo para confecção de aparatos ortopédicos - PRÓTESE, para posterior concessão aos pacientes desta Unidade de Saúde, Centro Especializado em Reabilitação - CER III"

RAZÃO SOCIAL: ORTHEC COMÉRCIO DE PRODUTOS ORTOPEDICOS LTDA

CNPJ: 20.139.015/0001-42

Endereço: RUA SILVA JARDIM Nº. 1143 - VILA SÃO LUIZ, DUQUE DE CAXIAS/RJ.

Representante: FERNANDO ANTONIO COSTA

RG: 2.863.684 - IFP/RJ CPF: 286.267.107-04

E-mail: lucas.orthec@gmail.com

LOTE	ESPECIFICAÇÃO	MARCA	UND	QTD	EMPRESA	VALOR UNT. R\$	VALOR TOTAL R\$
1	Pé dinâmico, nº 18, lado direito, com dedo unido, parte interna confeccionada em madeira e revestida de poliuretano, altura do salto: 5 mm. Unidade.	ETHNOS	UN	20	ORTHEC COMÉRCIO DE PRODUTOS ORTOPEDICOS LTDA	250,00	5.000,00
2	Pé dinâmico, nº 18, lado esquerdo, com dedo unido, parte interna confeccionada em madeira e revestida de poliuretano, altura do salto: 5 mm. Unidade.			20		250,00	5.000,00
3	Pé dinâmico, nº 19, lado direito, com dedo unido, parte interna confeccionada em madeira e revestida de poliuretano, altura do salto: 5 mm. Unidade.			30		250,00	7.500,00
4	Pé dinâmico, nº 19, lado esquerdo, com dedo unido, parte interna confeccionada em madeira e revestida de poliuretano, altura do salto: 5 mm. Unidade.			30		250,00	7.500,00
5	Pé dinâmico, nº 20, lado direito, com dedo unido, parte interna confeccionada em madeira e revestida de poliuretano, altura do salto: 5 mm. Unidade.			30		250,00	7.500,00
6	Pé dinâmico, nº 20, lado esquerdo, com dedo unido, parte interna confeccionada em madeira e revestida de poliuretano, altura do salto: 5 mm. Unidade.			30		210,00	6.300,00
7	Pé dinâmico, nº 21, lado direito, com dedo unido, parte interna confeccionada em madeira e revestida de poliuretano, altura do salto: 5 mm. Unidade.			30		210,00	6.300,00
8	Pé dinâmico, nº 21, lado esquerdo, com dedo unido, parte interna confeccionada em madeira e revestida de poliuretano, altura do salto: 5 mm. Unidade.			30		210,00	6.300,00
9	Pé dinâmico, nº 22, lado direito, com dedo unido, parte interna confeccionada em madeira e revestida de poliuretano, altura do salto: 10 mm. Unidade.			45		175,00	7.875,00
10	Pé dinâmico, nº 22, lado esquerdo, com dedo unido, parte interna confeccionada em madeira e revestida de poliuretano, altura do salto: 10 mm. Unidade.			45		170,00	7.650,00
11	Prótese - pé dinâmico, nº 23, lado direito, com dedo unido, parte interna confeccionada em madeira e revestida de poliuretano, altura do salto: 10 mm. Unidade.			30		165,00	4.950,00
12	Prótese - pé dinâmico, nº 23, lado esquerdo, com dedo unido, parte interna confeccionada em madeira e revestida de poliuretano, altura do salto: 10 mm. Unidade.			30		165,00	4.950,00
13	Prótese - pé dinâmico, nº 24, lado direito, com dedo unido, parte interna confeccionada em madeira e revestida de poliuretano, altura do salto: 10 mm. Unidade.			45		165,00	7.425,00

14	Prótese - pé dinâmico, nº 24, lado esquerdo, com dedo unido, parte interna confeccionada em madeira e revestida de poliuretano, altura do salto: 10 mm. Unidade.	45	165,00	7.425,00
15	Prótese - pé dinâmico, nº 25, lado direito, com dedo unido, parte interna confeccionada em madeira e revestida de poliuretano, altura do salto: 10 mm. Unidade.	60	165,00	9.900,00
16	Prótese - pé dinâmico, nº 25, lado esquerdo, com dedo unido, parte interna confeccionada em madeira e revestida de poliuretano, altura do salto: 10 mm. Unidade.	60	165,00	9.900,00
17	Prótese - pé dinâmico, nº 26, lado direito, com dedo unido, parte interna confeccionada em madeira e revestida de poliuretano, altura do salto: 10 mm. Unidade.	70	165,00	11.550,00
18	Prótese - pé dinâmico, nº 26, lado esquerdo, com dedo unido, parte interna confeccionada em madeira e revestida de poliuretano, altura do salto: 10 mm. Unidade.	70	165,00	11.550,00
19	Prótese - pé dinâmico, nº 27, lado direito, com dedo unido, parte interna confeccionada em madeira e revestida de poliuretano, altura do salto: 10 mm. Unidade.	45	165,00	7.425,00
20	Prótese - pé dinâmico, nº 27, lado esquerdo, com dedo unido, parte interna confeccionada em madeira e revestida de poliuretano, altura do salto: 10 mm. Unidade.	45	165,00	7.425,00
21	Prótese - pé dinâmico, nº 28, lado direito, com dedo unido, parte interna confeccionada em madeira e revestida de poliuretano, altura do salto: 10 mm. Unidade.	45	165,00	7.425,00
22	Prótese - pé dinâmico, nº 28, lado esquerdo, com dedo unido, parte interna confeccionada em madeira e revestida de poliuretano, altura do salto: 10 mm. Unidade.	45	165,00	7.425,00
23	Prótese - pé sach, nº 18, lado direito, com dedo unido, parte interna confeccionada em madeira e revestida de poliuretano, altura do salto: 5 mm. Unidade.	20	220,00	4.400,00
24	Prótese - pé sach, nº 18, lado esquerdo, com dedo unido, parte interna confeccionada em madeira e revestida de poliuretano, altura do salto: 5 mm. Unidade.	20	220,00	4.400,00
25	Pé sach, nº 19, lado direito, com dedo unido, parte interna confeccionada em madeira e revestida de poliuretano, altura do salto: 5 mm. Unidade.	20	220,00	4.400,00
26	Pé sach, nº 19, lado esquerdo, com dedo unido, parte interna confeccionada em madeira e revestida de poliuretano, altura do salto: 5 mm. Unidade.	20	210,00	4.200,00
27	Pé sach, nº 20, lado direito, com dedo unido, parte interna confeccionada em madeira e revestida de poliuretano, altura do salto: 5 mm. Unidade.	30	210,00	6.300,00
28	Pé sach, nº 20, lado esquerdo, com dedo unido, parte interna confeccionada em madeira e revestida de poliuretano, altura do salto: 5 mm. Unidade.	30	210,00	6.300,00
29	Pé sach, nº 21, lado direito, com dedo unido, parte interna confeccionada em madeira e revestida de poliuretano, altura do salto: 5 mm. Unidade.	20	210,00	4.200,00
30	Pé sach, nº 21, lado esquerdo, com dedo unido, parte interna confeccionada em madeira e revestida de poliuretano, altura do salto: 5 mm. Unidade.	20	210,00	4.200,00

31	Pé sach, nº 22, lado direito, com dedo unido, confeccionada em madeira e revestida de poliuretano, altura do salto: 10mm. Unidade.	20		180,00	3.600,00
32	Prótese - pé sach, nº 22, lado esquerdo, com dedo unido, confeccionada em madeira e revestida de poliuretano, altura do salto: 10mm. Unidade.	20		200,00	4.000,00
33	Prótese - pé sach, nº 23, lado direito, com dedo unido, parte interna confeccionada em madeira e revestida de poliuretano, altura do salto: 10 mm. Unidade.	30		190,00	5.700,00
34	Prótese - pé sach, nº 23, lado esquerdo, com dedo unido, parte interna confeccionada em madeira e revestida de poliuretano, altura do salto: 10 mm. Unidade.	30		190,00	5.700,00
35	Prótese - pé sach, nº 24, lado direito, com dedo unido, parte interna confeccionada em madeira e revestida de poliuretano, altura do salto: 10 mm. Unidade.	45		180,00	8.100,00
36	Prótese - pé sach, nº 24, lado esquerdo, com dedo unido, parte interna confeccionada em madeira e revestida de poliuretano, altura do salto: 10 mm. Unidade.	45		180,00	8.100,00
37	Prótese - pé sach, nº 25, lado direito, com dedo unido, parte interna confeccionada em madeira e revestida de poliuretano, altura do salto: 10 mm. Unidade.	60		180,00	10.800,00
38	Prótese - pé sach, nº 25, lado esquerdo, com dedo unido, parte interna confeccionada em madeira e revestida de poliuretano, altura do salto: 10 mm. Unidade.	60		180,00	10.800,00
39	Prótese - pé sach, nº 26, lado direito, com dedo unido, parte interna confeccionada em madeira e revestida de poliuretano, altura do salto: 10 mm. Unidade.	70		180,00	12.600,00
40	Prótese - pé sach, nº 26, lado esquerdo, com dedo unido, parte interna confeccionada em madeira e revestida de poliuretano, altura do salto: 10 mm. Unidade.	70		180,00	12.600,00
41	Prótese - pé sach, nº 27, lado direito, com dedo unido, parte interna confeccionada em madeira e revestida de poliuretano, altura do salto: 10 mm. Unidade.	45		180,00	8.100,00
42	Prótese - pé sach, nº 27, lado esquerdo, com dedo unido, parte interna confeccionada em madeira e revestida de poliuretano, altura do salto: 10 mm. Unidade.	45		180,00	8.100,00
43	Prótese - pé sach, nº 28, lado direito, com dedo unido, parte interna confeccionada em madeira e revestida de poliuretano, altura do salto: 10 mm. Unidade.	45		180,00	8.100,00
44	Prótese - pé sach, nº 28, lado esquerdo, com dedo unido, parte interna confeccionada em madeira e revestida de poliuretano, altura do salto: 10 mm. Unidade.	45		180,00	8.100,00
45	Pé articulado, nº 22, lado direito, com dedo unido, parte interna confeccionada em madeira e revestida de poliuretano, altura do salto: 10 mm. Unidade.	20		325,00	6.500,00
46	Pé articulado, nº 22, lado esquerdo, com dedo unido, parte interna confeccionada em madeira e revestida de poliuretano, altura do salto: 10 mm. Unidade.	20		325,00	6.500,00
47	Prótese - pé articulado, nº 23, lado direito, com dedo unido, parte interna confeccionada em madeira e revestida de poliuretano, altura do salto: 10 mm. Unidade.	30		198,00	5.940,00

48	Prótese - pé articulado, nº 23, lado esquerdo, com dedo unido, parte interna confeccionada em madeira e revestida de poliuretano, altura do salto: 10 mm. Unidade.	30		200,00	6.000,00
49	Prótese - pé articulado, nº 24, lado direito, com dedo unido, parte interna confeccionada em madeira e revestida de poliuretano, altura do salto: 10 mm. Unidade.	30		200,00	6.000,00
50	Prótese - pé articulado, nº 24, lado esquerdo, com dedo unido, parte interna confeccionada em madeira e revestida de poliuretano, altura do salto: 10 mm. Unidade.	30		200,00	6.000,00
51	Prótese - pé articulado, nº 25, lado direito, com dedo unido, parte interna confeccionada em madeira e revestida de poliuretano, altura do salto: 10 mm. Unidade.	35		325,00	11.375,00
52	Prótese - pé articulado, nº 25, lado esquerdo, com dedo unido, parte interna confeccionada em madeira e revestida de poliuretano, altura do salto: 10 mm. Unidade.	35		325,00	11.375,00
53	Prótese - pé articulado, nº 26, lado direito, com dedo unido, parte interna confeccionada em madeira e revestida de poliuretano, altura do salto: 10 mm. Unidade.	60		325,00	19.500,00
54	Prótese - pé articulado, nº 26, lado esquerdo, com dedo unido, parte interna confeccionada em madeira e revestida de poliuretano, altura do salto: 10 mm. Unidade.	60		325,00	19.500,00
55	Prótese - pé articulado, nº 27, lado direito, com dedo unido, parte interna confeccionada em madeira e revestida de poliuretano, altura do salto: 10 mm. Unidade.	60		325,00	19.500,00
56	Prótese - pé articulado, nº 27, lado esquerdo, com dedo unido, parte interna confeccionada em madeira e revestida de poliuretano, altura do salto: 10 mm. Unidade.	60		325,00	19.500,00
57	Pé articulado, nº 28, lado direito, com dedo unido, parte interna confeccionada em madeira e revestida de poliuretano, altura do salto: 10 mm. Unidade.	60		325,00	19.500,00
58	Pé articulado, nº 28, lado esquerdo, com dedo unido, parte interna confeccionada em madeira e revestida de poliuretano, altura do salto: 10 mm. Unidade.	60		325,00	19.500,00
59	Amortecedor de borracha para adaptadores modulares, pés articulados e articulações completas para pés articulados para os tamanhos de 22 a 25 cm. Unidade.	20		38,00	760,00
60	Amortecedor de borracha para adaptadores modulares, pés articulados e articulações completas para pés articulados para os tamanhos 26 a 28 cm. Unidade	20		38,00	760,00
61	Adaptador modular confeccionado em aço, para pé sach para os tamanhos 14 a 21, com parafuso de conexão m10, com peça de ligação para espuma. Unidade.	15		380,00	5.700,00
TOTAL: R\$ 500.985,00					

VALIDADE DO REGISTRO DE PREÇOS: 12 (doze) meses, contando a data de sua publicação do Diário Oficial do Estado de Mato Grosso.

Cuiabá-MT 20 de setembro de 2021.

KELLUBY DE OLIVEIRA SILVA
Secretária de Estado de Saúde (em substituição)
 ORIGINAL DEVIDAMENTE ASSINADO NOS AUTOS DA
 ATA DE REGISTRO DE PREÇOS 026/2021/SES

AVISO DE LICITAÇÃO
PREGÃO ELETRÔNICO Nº 061/2021/SES/MT
Processo n. 232.403/2021

A Secretaria de Estado de Saúde do Estado de Mato Grosso torna público que realizará a licitação em epígrafe, conforme indicado abaixo.

DATA DE CADASTRAMENTO DE PROPOSTAS: a partir do dia 21/09/2021 até às 09h29min do dia 04/10/2021 (horário de Brasília).

DATA DE ABERTURA DA SESSÃO E PROPOSTAS: a partir das 09h30min do dia 04/10/2021 (horário de Brasília).

Objeto: "**Contratação de empresa especializada no fornecimento de licenças de software LUMION PRO VERSÃO 11 OU SUPERIOR, para aplicação, elaboração e visualização de projetos arquitetônicos em 03 (três) dimensões**", para atender as necessidades da Secretaria Estadual de Saúde de Mato Grosso, conforme especificações, detalhamentos e condições constantes a seguir, em conformidade com este Termo de Referência"

O Edital está disponível no Portal de Aquisições (link:www.comprasgovernamentais.gov.br), onde será realizada a sessão pública e todas as operações relativas ao certame. E no site da Secretaria de Estado de Saúde Link: http://www.saude.mt.gov.br/licitacao-editais. Contato: E-mail pregao02@ses.mt.gov.br e (65) 3613-5410 - Coordenadoria de Aquisições.

Cuiabá-MT, 20 de setembro de 2021.

Nelson Augusto da Silva
Pregoeiro Oficial -SES/MT
Original assinado nos autos

PORTARIA Nº 743/2021/GBSES

O SECRETÁRIO DE ESTADO DE SAÚDE, no uso de suas atribuições, que lhe são conferidas pelos artigos 69 e 75, §1º da Lei Complementar nº 207, de 29/12/2004, alterada pelas Leis Complementares nº 213, de 09/07/2005 e 550 de 27/11/2014.

Considerando a Portaria Conjunta nº 765/2014/CGE-COR/SES de 16/12/2014 publicada no Diário Oficial nº 26459 de 20/01/2015;

Considerando o parecer da Corregedoria nº 28/2021 e o despacho firmado pela Secretária Adjunta de Corregedoria Geral.

RESOLVE:

Art. 1º CONVALIDAR os atos praticados pela Comissão Processante;

Art. 2º HOMOLOGAR o Relatório do Processo Administrativo Disciplinar nº 003/2015, acostado às fls. 223/237, para:

Art. 3º ABSOLVER o servidor **Davi Nelio da Guia** quanto as infrações do art. 143, inciso X e art. 159, inciso II e III, da Lei Complementar nº 04/90;

Art. 4º CONDENAR o servidor quanto a infração do art.143, inciso III e da LC nº 04/90, com penalidade de **REPREENSÃO**, mas estando extinta a punibilidade pela prescrição, que seja anotado em sua vida funcional;

Art. 5º Encaminhar os autos à SGP-SES a fim de realizar os procedimentos necessários para aposentadoria por invalidez proporcional ao tempo de serviço;

Art. 6º Esta Portaria entra em vigor na data de sua publicação.

Registre-se, publique-se, intime-se e CUMPRA-SE.

Cuiabá, 09 de setembro de 2021.

(original assinado)
GILBERTO GOMES DE FIGUEIREDO
 Secretário de Estado de Saúde

PORTARIA Nº 744/2021/GBSES

O SECRETÁRIO DE ESTADO DE SAÚDE, no uso de suas atribuições e prerrogativas legais conferidas pelo artigo 69 e parágrafo 1º do artigo 75 da Lei Complementar nº 207, de 29/12/2004, alterada pela Lei Complementar nº 550, de 27/11/2014;

Considerando a justificativa do pedido de recomposição da Comissão do PAD nº 015/2019, protocolo nº 510256/2019;

Considerando os princípios do Contraditório e da Ampla Defesa, com fulcro no artigo 5º, inciso LV, da Constituição Federal.

RESOLVE:

Art. 1º Substituir o servidor Agno Francisco Solon Vasconcelos pela servidora Maykel Ponçoni, para dar continuidade aos trabalhos instrutórios do processo, a partir desta decisão, passando a Comissão a ser composta por:

- **Maykel Ponçoni;**
- **Gabrielle Maria Coury de Andrade;**
- **Leila Gonçalves Gomes de Campos** sob a presidência do primeiro

Art. 2º Prorrogar o prazo da instrução processual em 60 (sessenta) dias, contados a partir da publicação desta portaria, para dar continuidade aos trabalhos instrutórios do Processo Administrativo Disciplinar nº 015/2019 protocolo nº 510256/2019, pelos motivos carreados nos autos;

Art. 3º Convalidar os atos processuais realizados até a presente data;

Art. 4º Esta Portaria entra em vigor na data de sua publicação.

Registre-se, publique-se e CUMPRA-SE.

Cuiabá, 09 de setembro de 2021.

(original assinado)
GILBERTO GOMES DE FIGUEIREDO
 Secretário de Estado de Saúde

SEAF

SECRETARIA DE ESTADO DE AGRICULTURA FAMILIAR

EXTRATO DO CONTRATO Nº 066/2021/SEAF (Proc. nº 340280/2021/SEAF-MT)

Extrato do Contrato nº 066/2021/SEAF, tendo por objeto a aquisição de 04 (quatro) Rolos Compactadores para atender aos pequenos agricultores do Estado de Mato Grosso decorrente do Pregão Eletrônico nº 001/2021/SEAF.

CONTRATANTE - SECRETARIA DE ESTADO DE AGRICULTURA FAMILIAR - SEAF-MT, CNPJ nº 03.507.415/0012-05.

CONTRATADA - XCMG BRASIL INDUSTRIA LTDA: 14.707.364/0001-10. **VALOR ESTIMADO DO CONTRATO** - R\$ 1.474.800,00 (UM MILHÃO, QUATROCENTOS E SETENTA E QUATRO MIL E OITOCENTOS REAIS).

PRAZO: 12 (doze) meses, contados a partir da data da sua assinatura 16/09/2021 a 15/09/2022.

DOTAÇÃO ORÇAMENTÁRIA: Projeto/Atividade: 3826/4168Fonte: 300/196/396/Elemento de Despesa: 4.4.90.52.

FISCAL DE CONTRATO EDUARDO CORREA DA COSTA DUARTE

FISCAL SUBSTITUTO: LEONARDO VIVALDINI DOS SANTOS

ASSINAM: Pela SEAF o Secretário **SILVANO FERREIRA DO AMARAL** e pela empresa **XCMG BRASIL INDUSTRIA LTDA**, seu Representante **TIAN DONG**.

Data da Assinatura: 16 de setembro de 2021.

EXTRATO DO CONTRATO Nº 067/2021/SEAF (PROC. Nº 124681/2020-SEAF-MT)

Extrato do Contrato nº 067/2021/SEAF, tendo por objeto a seleção de empresa do ramo de Engenharia Civil, para Contratação de empresa especializada em serviços na área de Engenharia/Arquitetura para Execução de Obra de Construção da **Feira livre no Município de Chapada de Guimarães, situada na av. Rio da Casca, Bairro Centro. Com recursos do Convênio Federal nº 865408/2018.**

CONTRATANTE - SECRETARIA DE ESTADO DE AGRICULTURA FAMILIAR - SEAF-MT, CNPJ nº 03.507.415/0012-05.

CONTRATADA - **K. ALISSON CARDOSO ME**, CNPJ: 28.032.542/0001-95.

VALOR ESTIMADO DO CONTRATO - R\$ 577.980,21(QUINHENTOS E SETENTA E SETE MIL, NOVECENTOS E OITENTA REAIS E VINTE E UM CENTAVOS).

PRAZO: 12 (doze) meses, contados a partir da data da sua assinatura 17/09/2021.

DOTAÇÃO ORÇAMENTÁRIA: Projeto/Atividade: 2156/Fonte: 193/196/393/396Elemento de Despesa: 4.4.90.52.026.

FISCAL DE CONTRATO: AURILINEU TIZOT

FISCAL SUBSTITUTO: JOSÉ GONÇALO GAIVA

ASSINAM: Pela SEAF o Secretário **SILVANO FERREIRA DO AMARAL** e pela empresa **K. ALISSON CARDOSO ME**, seu representante **KEVELYN ALISSON CARDOSO**.

Data da Assinatura: 17 de setembro de 2021

EXTRATO DO PRIMEIRO TERMO ADITIVO AO CONTRATO Nº 046/2021/SEAF-MT.

Extrato do Primeiro Termo Aditivo ao Contrato nº 046/2021/SEAF-MT tem por objeto do presente instrumento o aditivo do contrato 046/2021/SEAF-MT, em conformidade com a cláusula décima quarta onde prevê o acréscimo de até 25% (vinte e cinco por cento) do valor do contrato. Neste caso para atendimento o aditivo terá o acréscimo de aproximadamente 8,17% do valor do contrato inicial, sendo o valor aditivado de R\$ 433.000,00 (QUATROCENTOS E TRINTA E TRÊS MIL REAIS), sendo 01 (um) caminhão tipo truck traçado com caçamba 12 m³. Este aditivo está em conformidade com o § 1º do artigo 65 da Lei 8.666/1993.

Contratante: Secretaria de Estado de Agricultura Familiar-SEAF, CNPJ nº 03.507.415/0012-05.

Contratada: M. DIESEL CAMINHÕES E ÔNIBUS LTDA. CNPJ: 07.811.058/00001-64.

Da Inalterabilidade: Ratificar as demais Cláusulas do Contrato original não abrangida neste instrumento.

Assinam: Pela SEAF o Secretário SILVANO FERREIRA DO AMARAL e pela empresa M. DIESEL CAMINHÕES E ÔNIBUS LTDA, seu representante WELLINGTHON AZEVEDO DE SOUZA

Data da Assinatura: 10 de setembro de 2021.

EXTRATO DO CONTRATO nº 061/2021/SEAF (Proc. nº 406765/2021-SEAF-MT)

Extrato do Contrato nº 061/2021/SEAF, tendo por objeto aquisição de contratação de empresa para executar Serviços de Transferência de Embriões Bovinos com Fornecimento de Embriões Sexado de Fêmea e com confirmação de Prenhez de no mínimo 60 dias após Transferência.

CONTRATANTE - SECRETARIA DE ESTADO DE AGRICULTURA FAMILIAR - SEAF-MT, CNPJ nº 03.507.415/0012-05.

CONTRATADA - AGROPECUÁRIA NOSSA SENHORA DA MEDALHA MILAGROSA LTDA, CNPJ: 70.433.842/0001-12.

VALOR ESTIMADO DO CONTRATO -R\$ 731.000,00 (SETECENTOS E TRINTA E UM MIL REAIS).

PRAZO: 12 (doze) meses, contados a partir da data da sua assinatura 15/09/2021.

DOTAÇÃO ORÇAMENTÁRIA: Projeto/Atividade: 4168/Fonte: 300/Elemento de Despesa: 4.4.90.39.

FISCAL DE CONTRATO: VÂNIA ÂNGELA KOHL

FISCAL SUSTITUTO: JURANDYR JOSÉ PINTO

ASSINAM: Pela SEAF o Secretário SILVANO FERREIRA DO AMARAL e pela empresa AGROPECUÁRIA NOSSA SENHORA DA MEDALHA MILAGROSA LTDA, seu representante AYLON DAVID NEVES JUNIOR.

Data da Assinatura: 15 de setembro de 2021.

ADMINISTRAÇÃO INDIRETA

FAPEMAT

FUNDAÇÃO DE AMPARO À PESQUISA

EXTRATO DE TERMO DE CONCESSÃO DE APOIO FINANCEIRO AO CONCESSIONÁRIO - TERMO DE COOPERAÇÃO Nº. 292/2021/FAPEMAT/UFR - Processo: 378444/2021. Espécie: Termo de Concessão de Bolsa firmada entre a FAPEMAT e Matheus Henryque Fernandes Siqueira Nunes. **Objeto:** Bolsa de Iniciação Científica - IC. **Valor:** R\$ 450,00 (quatrocentos e cinquenta reais). **Duração:** 12 (doze) meses; **Data da Assinatura:** 31/08/2021. **Vigência:** 01/09/2021 à 31/08/2022. **Assinam:** Marcos de Sá Fernandes da Silva - Presidente da FAPEMAT, Matheus Henryque Fernandes Siqueira Nunes - Concessionário e Claudinéia de Araújo - Orientador.

EXTRATO DE TERMO DE CONCESSÃO DE APOIO FINANCEIRO AO CONCESSIONÁRIO - TERMO DE COOPERAÇÃO Nº. 292/2021/FAPEMAT/UFR - Processo: 377621/2021. Espécie: Termo de Concessão de Bolsa firmada entre a FAPEMAT e Dalila Ribeiro dos Santos. **Objeto:** Bolsa de Iniciação Tecnológica - IT. **Valor:** R\$ 450,00 (quatrocentos e cinquenta reais). **Duração:** 12 (doze) meses; **Data da Assinatura:** 30/08/2021. **Vigência:** 01/09/2021 à 31/08/2022. **Assinam:** Marcos de Sá Fernandes da Silva - Presidente da FAPEMAT, Dalila Ribeiro dos Santos - Concessionário e Rodrigo Junqueira Pereira - Orientador.

EXTRATO DE TERMO DE CONCESSÃO DE APOIO FINANCEIRO AO CONCESSIONÁRIO - TERMO DE COOPERAÇÃO Nº. 292/2021/FAPEMAT/UFR - Processo: 380617/2021. Espécie: Termo de Concessão de Bolsa firmada entre a FAPEMAT e Erich Marques. **Objeto:** Bolsa de Iniciação Tecnológica - IT. **Valor:** R\$ 450,00 (quatrocentos e cinquenta reais). **Duração:** 12 (doze) meses; **Data da Assinatura:** 30/08/2021. **Vigência:** 01/09/2021 à 31/08/2022. **Assinam:** Marcos de Sá Fernandes da Silva - Presidente da FAPEMAT, Erich Marques - Concessionário e Denise Rocha Ayres - Orientador.

EXTRATO DE TERMO DE CONCESSÃO DE APOIO FINANCEIRO AO CONCESSIONÁRIO - TERMO DE COOPERAÇÃO Nº. 300/2021/FAPEMAT/IFMT - Processo: 356508/2021. Espécie: Termo de Concessão de Bolsa firmada entre a FAPEMAT e Erica dos Santos Gomes. **Objeto:** Bolsa de Iniciação Científica - IC. **Valor:** R\$ 450,00 (quatrocentos e cinquenta reais). **Duração:** 12 (doze) meses; **Data da Assinatura:** 20/08/2021. **Vigência:** 01/09/2021 à 31/08/2022. **Assinam:** Marcos de Sá Fernandes da Silva - Presidente da FAPEMAT, Erica dos Santos Gomes - Concessionário e Vanessa Cristina Silva Vieira - Orientador.

EXTRATO DE TERMO DE CONCESSÃO DE APOIO FINANCEIRO AO CONCESSIONÁRIO - TERMO DE COOPERAÇÃO Nº. 300/2021/FAPEMAT/IFMT - Processo: 380761/2021. Espécie: Termo de Concessão de Bolsa firmada entre a FAPEMAT e Henrique Mufatto. **Objeto:** Bolsa de Iniciação Tecnológica - IT. **Valor:** R\$ 450,00 (quatrocentos e cinquenta reais). **Duração:** 12 (doze) meses; **Data da Assinatura:** 30/08/2021. **Vigência:** 01/09/2021 à 31/08/2022. **Assinam:** Marcos de Sá Fernandes da Silva - Presidente da FAPEMAT, Henrique Mufatto - Concessionário e Paulo Cesar Lenço - Orientador.

EXTRATO DE TERMO DE CONCESSÃO DE APOIO FINANCEIRO AO CONCESSIONÁRIO - TERMO DE COOPERAÇÃO Nº. 298/2021/FAPEMAT/UFMT - Processo: 368358/2021. Espécie: Termo de Concessão de Bolsa firmada entre a FAPEMAT e Caio Augusto Ribeiro Bertoni. **Objeto:** Bolsa de Extensão Tecnológica - ET. **Valor:** R\$ 450,00 (quatrocentos e cinquenta reais). **Duração:** 12 (doze) meses; **Data da Assinatura:** 27/08/2021. **Vigência:** 01/09/2021 à 31/08/2022. **Assinam:** Marcos de Sá Fernandes da Silva - Presidente da FAPEMAT, Caio Augusto Ribeiro Bertoni - Concessionário e Carlos Eduardo Amaral de Paiva - Orientador.

EXTRATO DE TERMO DE CONCESSÃO DE APOIO FINANCEIRO AO CONCESSIONÁRIO - TERMO DE COOPERAÇÃO Nº. 298/2021/FAPEMAT/UFMT - Processo: 366982/2021. Espécie: Termo de Concessão de Bolsa firmada entre a FAPEMAT e Rafaela Gonçalves Marques. **Objeto:** Bolsa de Iniciação Científica - IC. **Valor:** R\$ 450,00 (quatrocentos e cinquenta reais). **Duração:** 12 (doze) meses; **Data da Assinatura:** 27/08/2021. **Vigência:** 01/09/2021 à 31/08/2022. **Assinam:** Marcos de Sá Fernandes da Silva - Presidente da FAPEMAT, Rafaela Gonçalves Marques - Concessionário e Lucas de Magalhães May Rossetti - Orientador.

EXTRATO DE TERMO DE CONCESSÃO DE APOIO FINANCEIRO AO CONCESSIONÁRIO - TERMO DE COOPERAÇÃO Nº. 298/2021/FAPEMAT/UFMT - Processo: 369186/2021. Espécie: Termo de Concessão de Bolsa firmada entre a FAPEMAT e Viviane de Rocha Pereira. **Objeto:** Bolsa de Iniciação Científica - IC. **Valor:** R\$ 450,00 (quatrocentos e cinquenta reais). **Duração:** 12 (doze) meses; **Data da Assinatura:** 30/08/2021. **Vigência:** 01/09/2021 à 31/08/2022. **Assinam:** Marcos de Sá Fernandes da Silva - Presidente da FAPEMAT, Viviane de Rocha Pereira - Concessionário e Paulo Henrique Lana Martins - Orientador.

EXTRATO DE TERMO DE CONCESSÃO DE APOIO FINANCEIRO AO CONCESSIONÁRIO - EDITAL Nº 008/2021 - MESTRADO COM PRODUTO TECNOLÓGICO - Processo: 363920/2021. Espécie: Termo de Concessão de Bolsa firmada entre a FAPEMAT e Raul Fernandes Teodoro. **Objeto:** Bolsa de Mestrado - BM. **Valor:** R\$ 1.500,00 (mil e quinhentos reais). **Duração:** 18 (dezoito) meses; **Data da Assinatura:** 24/08/2021. **Vigência:** 01/09/2021 à 28/02/2023. **Assinam:** Marcos de Sá Fernandes da Silva - Presidente da FAPEMAT, Raul Fernandes Teodoro - Concessionário e Camila Salles de Faria - Orientador.

EXTRATO DE TERMO DE CONCESSÃO DE APOIO FINANCEIRO AO CONCESSIONÁRIO - EDITAL Nº. 003/2021/EXTENSÃO TECNOLÓGICA - CONHECIMENTO A SERVIÇO DA POPULAÇÃO - Processo: 370564/2021. Espécie: Termo de Concessão de Bolsa firmada entre a FAPEMAT e Douglas Luiz Vicente Francisco. **Objeto:** Bolsa de Extensão Tecnológica - ET. **Valor:** R\$ 450,00 (quatrocentos e cinquenta reais). **Duração:** 10 (dez) meses; **Data da Assinatura:** 30/08/2021. **Vigência:** 01/09/2021 à 30/06/2022. **Assinam:** Marcos de Sá Fernandes da Silva - Presidente da FAPEMAT, Douglas Luiz Vicente Francisco - Concessionário e João Basso Marques - Orientador.

UNEMAT

UNIVERSIDADE DO ESTADO DE MATO GROSSO

EXTRATO DO TERMO DE APOSTILAMENTO Nº 001 AO CONTRATO Nº 008/2021-UNEMAT

PARTES: UNIVERSIDADE DO ESTADO DE MATO GROSSO / WP CONSTRUTORA LTDA ME

DO OBJETO: Reequilíbrio econômico financeiro conforme planilhas de custo anexadas ao processo administrativo nº 261534/2021 de com a Clausula Segunda Item 2.1 do Contrato administrativo nº 008/2021.

DA ASSINATURA: 16/09/2021.

DO VALOR: R\$ 155.584,80 (Cento e cinquenta e cinco reais e quinhentos e oitenta quatro reais e oitenta centavos).

ASSINAM: Prof. Dr Rodrigo Bruno Zanin.

EXTRATO DO CONTRATO Nº 057/2021 UNEMAT
PARTES: FUNDAÇÃO UNIVERSIDADE DO ESTADO DE MATO
GROSSO/ JS MARTINS - ME

DO OBJETO: Contratação de empresa especializada em prestação de serviço de manutenção da estrutura predial do Campus Universitário do Médio Araguaia "Dom Pedro Casaldáliga" da Universidade do estado de Mato Grosso - UNEMAT, na idade de Luciara-MT, conforme Adesão à Ata de Registro de Preços nº 006/2021-UNEMAT, advinda do Pregão Eletrônico SRP nº 006/2021 - UNEMAT, o Processo Administrativo nº 0104532/2021-UNEMAT.

DA ASSINATURA: 10/09/2021.

DO VALOR: R\$ 22.022,00 (vinte e dois mil e vinte dois reais).

FISCAL DO CONTRATO: Marcos Lazaro Guimarães, matrícula 110694.

DA VIGÊNCIA: 180 (cento e oitenta) dias a partir da assinatura do contrato.

ASSINAM: Prof. Dr. Rodrigo Bruno Zanin - Reitor; Sr (a). Jaira Soares Martins - Representante Legal.

EXTRATO DO SEGUNDO TERMO ADITIVO AO CONVÊNIO Nº 04/2016

PARTES: Município de Vila Rica-MT (Concedente); Fundação Universidade do Estado de Mato Grosso (Interveniente) e Fundação de Apoio ao Ensino Superior Público Estadual (Conveniente).

DO OBJETO: O presente Termo Aditivo tem como objetivo prorrogar a vigência do Convênio nº 04/2016 pelo período de 10 (dez) meses, a contar da data do seu vencimento até 21 de junho de 2022.

Local e data da assinatura: Cáceres/MT, 16/09/2021

Assinam: Abmael Borges da Silveira (Prefeito do Município de Vila Rica); Prof. Drº Rodrigo Bruno Zanin (Reitor da UNEMAT) e Valter Gustavo Danzer (Diretor Executivo da FAESPE)

Diretora Administrativa de Contratos e Convênios: Sra. Laiza B. Almeida Lledo

JUCEMAT

JUNTA COMERCIAL

EXTRATO TERMO DE COOPERAÇÃO Nº 0525/2021

PARTÍCIPES: Junta Comercial do Estado de Mato Grosso e Prefeitura Municipal de Porto Esperidião - MT.

OBJETO: O presente Termo de Cooperação tem por objeto a cooperação mútua, entre os partícipes de forma a possibilitar o Cooperado a acessar a Base de Dados do Cadastro Estadual de Empresas Mercantis, organizado, mantido e atualizado pela JUCEMAT, com o fim exclusivamente relacionado às atividades de Cadastramento, Fiscalização e Emissão de Alvara de Funcionamento.

VIGENCIA: O prazo de vigência do presente Termo de Cooperação será de 60 (sessenta) meses a contar da data da de publicação.

DATA DE ASSINATURA: 20 de setembro 2021.

PROCESSO: 392904/2021

ASSINAM: Manoel Lourenço de Amorim Silva - Junta Comercial do Estado de Mato Grosso e do outro lado Martins Dias de Oliveira - Prefeitura Municipal de Porto Esperidião - MT

EXTRATO TERMO DE COOPERAÇÃO Nº 0472/2021

PARTÍCIPES: Junta Comercial do Estado de Mato Grosso e Prefeitura Municipal de Novo Mundo - MT.

OBJETO: O presente Termo de Cooperação tem por objeto a cooperação mútua, entre os partícipes de forma a possibilitar o Cooperado a acessar a Base de Dados do Cadastro Estadual de Empresas Mercantis, organizado, mantido e atualizado pela JUCEMAT, com o fim exclusivamente relacionado às atividades de Cadastramento, Fiscalização e Emissão de Alvara de Funcionamento.

VIGENCIA: O prazo de vigência do presente Termo de Cooperação será de 60 (sessenta) meses a contar da data da de publicação.

DATA DE ASSINATURA: 16 de setembro 2021.

PROCESSO: 357985/2021

ASSINAM: Manoel Lourenço de Amorim Silva - Junta Comercial do Estado de Mato Grosso e do outro lado Antônio Mafini - Prefeitura Municipal de Novo Mundo - MT

PORTARIA Nº 052/2021/JUCEMAT, de 20 de setembro de 2021

O PRESIDENTE DA JUNTA COMERCIAL DO ESTADO DE MATO GROSSO, no uso de suas atribuições legais, CONSIDERANDO o disposto na Lei Complementar nº 239, de 28 de dezembro de 2005, que estabelece normas para elaboração e padronização de atos administrativos relativos a pessoal, no âmbito do Poder Executivo do Estado de Mato Grosso e dá outras providências; e CONSIDERANDO a necessidade de se indicar o encarregado pelo tratamento de dados pessoais na JUCEMAT, **RESOLVE:**

Art. 1º Designar como encarregado pelo tratamento de dados pessoais da Junta Comercial do Estado de Mato Grosso o Sr. Marcos Paulo Silva Oliveira, matrícula 225360, ouvidor setorial.

Art. 2º Compete ao encarregado pelo tratamento de dados pessoais, dentre outras definidas na Lei Federal nº 13.709, de 14 de agosto de 2018:

- I - atuar como canal de comunicação entre o controlador, os titulares dos dados e a Autoridade Nacional de Proteção de Dados (ANPD);
- II - aceitar reclamações e comunicações dos titulares, prestar esclarecimentos e adotar providências;
- III - receber comunicações da autoridade nacional e adotar providências;
- IV - orientar os funcionários e os contratados da entidade a respeito das práticas a serem tomadas em relação à proteção de dados pessoais; e
- V - executar as demais atribuições determinadas pelo controlador ou estabelecidas em normas complementares.

Registrada e publicada, cumpra-se.

Cuiabá-MT, 20 de setembro de 2021.

Manoel Lourenço de Amorim Silva
 Presidente

INTERMAT

INSTITUTO DE TERRAS DE MATO GROSSO

RETIFICAÇÃO EXTRATO DO CONTRATO ADMINISTRATIVO Nº
 010/2021/INTERMAT.
 SIAG-C Nº 1380/2021

I-CONTRATANTE: INSTITUTO DE TERRAS DE MATO GROSSO - CNPJ: 03.831.971/0001-71

II-CONTRATADO: SPLENDOR COMÉRCIO, SERVIÇO E INOVAÇÃO EIRELI - CNPJ : 33.386.926/0001-16

III-OBJETO: AQUISIÇÃO DE MÓVEIS PLANEJADOS, COMPREENDENDO OS SERVIÇOS DE CONFECÇÃO E INSTALAÇÃO DE MÓVEIS EM PLANEJADOS, ONDE TODOS OS MÓVEIS E SERVIÇOS DEVERÃO SER EXECUTADOS DE ACORDO COM QUANTITATIVO CONFORME ESPECIFICAÇÕES E QUANTIDADES ESTABELECIDAS

IV-VIGÊNCIA: A VIGÊNCIA SERÁ DE 12 (DOZE) MESES A PARTIR DA DATA DE 16/09/2021, CONFORME CONTRATO, ADSTRITO À VIGÊNCIA DOS RESPECTIVOS CRÉDITOS ORÇAMENTÁRIOS.

V-VALOR ANUAL: R\$ 321.480,00 (TREZENTOS E VINTE E UM MIL, QUATROCENTOS E OITENTA REAIS) - Valor Anual

VI-FISCAL: RENAN CASTRO DA COSTA - MATRÍCULA: 291186; SUPLENTE: KARINNY ARIELLE AMORIM DO COUTO - MATRÍCULA: 302689

VII-GESTOR DO CONTRATO: JULIO ANTONIO RIBEIRO - MATRÍCULA: 293789

VIII-DOT. ORÇAMENTÁRIA: ÓRGÃO: 04304 - INSTITUTOS DE TERRAS DE MATO GROSSO; PROGRAMA: 036 - APOIOS ADMINISTRATIVOS; PROJETO DE ATIVIDADE: 2007 - MANUTENÇÃO DE SERVIÇOS ADMINISTRATIVOS; NATUREZA DA DESPESA: 4.4.90.52 - MATERIAL PERMANENTE; FONTE: 108 - RECURSO DE ALIENAÇÃO DE BENS - ADMINISTRAÇÃO DIRETA E INDIRETA.

ASSINAM: Em Cuiabá-MT, 16 de setembro de 2021. FRANCISCO SERAFIM DE BARROS - Instituto de Terras de Mato Grosso - Contratante e VANESSA CRUZ CORREA- Splendor Comércio, Serviço e Inovação Eireli - Contratada.

CONTRATO ADMINISTRATIVO Nº 011/2021/INTERMAT.
SIAG-C Nº 1381/2021

I-CONTRATANTE: INSTITUTO DE TERRAS DE MATO GROSSO-
CNPJ:03.831.971/0001-71

II-CONTRATADO:SUBLIME DISTRIBUIDORA DE MÓVEIS EIRELI-CNPJ:
22.579.608/0001-55

III-OBJETO: AQUISIÇÃO DE MATERIAL PERMANENTE MOBILIÁRIO,
ESPECIFICAMENTE CADEIRAS E LONGARINAS PARA ATENDER AS
NECESSIDADES DO INSTITUTO DE TERRAS DE MATO GROSSO

IV-VIGÊNCIA: A vigência será de 12 (doze) meses a partir da data de
16/09/2021, conforme contrato, adstrito à vigência dos respectivos créditos
orçamentários.

**V-VALOR ANUAL:R\$ 231.396,00 (DUZENTOS E TRINTA E UM MIL E
TREZENTOS E NOVENTA E SEIS REAIS)**

VI-FISCAL: RENAN CASTRO DA COSTA - MATRÍCULA: 291186;
SUPLENTE: KARINNY ARIELLE AMORIM DO COUTO - MATRÍCULA:
302689

VII-GESTOR DO CONTRATO: JULIO ANTONIO RIBEIRO - MATRÍCULA:
293789

VIII-DOT. ORÇAMENTÁRIA: ÓRGÃO: 04304 - INSTITUTOS DE TERRAS
DE MATO GROSSO; PROGRAMA: 036 - APOIOS ADMINISTRATIVOS;
PROJETO DE ATIVIDADE: 2007 - MANUTENÇÃO DE SERVIÇOS AD-
MINISTRATIVOS; NATUREZA DA DESPESA: 4.4.90.52 - MATERIAL
PERMANENTE; FONTE: 108 - RECURSO DE ALIENAÇÃO DE BENS -
ADMINISTRAÇÃO DIRETA E INDIRETA.

ASSINAM: Em Cuiabá-MT, 16 de setembro de 2021. FRANCISCO SERAFIM
DE BARROS - Instituto de Terras de Mato Grosso - Contratante e GIOVANI
CRUZ CORREA- Sublyme Distribuidora De Móveis Eireli- Contratada.

DETRAN/MT**DEPARTAMENTO ESTADUAL DE TRÂNSITO****EXTRATO DO CONTRATO N.º 059/2021/DETRAN/MT**

(Processo n.º423793/2021)

OBJETO: Contratação de empresa especializada em Serviços de
Segurança do Trabalho para elaboração da Avaliação e Controle das
Exposições Ocupacionais a Agentes Físicos, Químicos e Biológicos (NR9)
e do Programa de Gerenciamento de Riscos (NR1) visando atender todas
as unidades do DETRAN/MT.

VALOR DO CONTRATO: R\$ 47.999,00 (quarenta e sete mil novecentos e
noventa e nove reais)

VIGÊNCIA DO CONTRATO: 12 (doze) meses contados a partir da data de
assinatura, podendo ser prorrogado, nos termos do art. 57, inciso I da Lei
Federal nº 8.666/1993;

DATA DA ASSINATURA DO CONTRATO: 17/09/2021.

MODALIDADE LICITAÇÃO: O presente Contrato está vinculado ao
Processo nº. 275327/2021, denominado Pregão Eletrônico nº 26/2021/
DETRAN/MT.

CONTRATANTE: DEPARTAMENTO ESTADUAL DE TRÂNSITO DE MATO
GROSSO - DETRAN/MT - MARIA CAROLINA BORGES DAL'MAGROS -
PAULO HENRIQUE LIMA MARQUES

CONTRATADA: JOCILAN RODRIGUES DE LARA, CNPJ nº
32.513.013/0001-50 - JOCILAN RODRIGUES DE LARA.

EXTRATO DE PORTARIA Nº 603/2021/GP/DETRAN-MT

Extrato da Portaria nº 603/2021/GP/DETRAN-MT, por meio da qual
instaura-se Processo Administrativo Disciplinar de Credenciado - PADIC,
com fulcro no art. 29 da Portaria nº 153/2021/GP/DETRAN-MT. Designa
os servidores Karine Oliveira Prates, Agente do Serviço de Trânsito,
matrícula nº 126603 e Laercio Amaro Alves, Agente do Serviço de Trânsito,
matrícula nº 225709, para apurar eventuais responsabilidades administrati-
vas descritas no Processo Administrativo nº 043/2018/CFISC/DETRAN-MT,
em face do Despachante Campo Verde, cód. 94, do município de Campo
Verde-MT, que se forem comprovadas, o credenciado poderá incorrer em
infrações disciplinares descritas no art. 12 da Lei Estadual nº. 6.076/1992.

Cuiabá, 20 de setembro de 2021.

Augusto S. S. Cordeiro
Diretor de Veículos do DETRAN-MT
Original Assinado*

EXTRATO DE PORTARIA Nº 604/2021/GP/DETRAN-MT

Extrato da Portaria nº 604/2021/GP/DETRAN-MT, por meio da qual
instaura-se Processo Administrativo Disciplinar de Credenciado - PADIC,
com fulcro no art. 29 da Portaria nº 153/2021/GP/DETRAN-MT. Designa os
servidores Karine Oliveira Prates, Agente do Serviço de Trânsito, matrícula
nº 126603 e Luiza Maria Volpato Vieira, Agente do Serviço de Trânsito,
matrícula nº 256666, para apurar eventuais responsabilidades administrati-
vas descritas no Processo Administrativo nº 070/2019/CFISC/DETRAN-MT,
em face do Despachante Jhonny, cód. 617, do município de Cuiabá-MT, que
se forem comprovadas, o credenciado poderá incorrer em infrações discipli-
nares descritas no art. 12 da Lei Estadual nº. 6.076/1992.

Cuiabá, 20 de setembro de 2021.

Augusto S. S. Cordeiro
Diretor de Veículos do DETRAN-MT
Original Assinado*

PORTARIA Nº 593/2021/GP/DETRAN-MT

**O PRESIDENTE DO DEPARTAMENTO ESTADUAL DE TRÂNSITO DO
ESTADO DE MATO GROSSO**, no uso de suas atribuições legais e nos
termos do artigo 75, §1º da Lei Complementar nº 207, de 29 de dezembro
de 2004, e artigo 4º da Lei 7.692, de 1º de julho de 2002; **RESOLVE:**

Art. 1º Prorrogar por mais 30 (trinta) dias o prazo para conclusão dos
trabalhos da Comissão de Processo Administrativo Disciplinar constituída
pela **Portaria nº 590/2019/GP/DETRAN/MT**, publicada no Diário Oficial do
Estado de Mato Grosso em 14 de agosto de 2019, página 40 e aditada pela
Portaria nº 630/2019/GP/DETRAN-MT.

Art. 2º Convalidar todos os atos da comissão processante.

Art. 3º Esta Portaria entrará em vigor na data de sua publicação, produzindo
efeitos a partir de 08/09/2021.

Registre-se, publique-se e CUMPRA-SE.

Cuiabá-MT, 20 de setembro de 2021.

Gustavo Reis Lobo de Vasconcelos
Presidente do DETRAN-MT
Original Assinado*

PORTARIA Nº 594/2021/GP/DETRAN-MT

**O PRESIDENTE DO DEPARTAMENTO DE TRÂNSITO DO ESTADO
DE MATO GROSSO DETRAN-MT**, no uso de suas atribuições legais, e
nos termos do artigo 152, da Lei 9.503 de 23 de setembro de 1997 e das
Resoluções do CONTRAN n.s 168, de 14 de dezembro de 2004 e 789, de
18 de junho de 2020; **RESOLVE:**

Art. 1º - Designar os servidores abaixo relacionados para compor a
Comissão Examinadora de Provas Práticas e Teóricas do DETRAN/MT:

**ALESSANDRA APARECIDA FRANGIOTTI MARTINS - MATRÍCULA:
72991**

ANA MARIA LOPES SANTOS - MATRÍCULA: 256462

ANDREIA CRISTINA AMARAL - MATRÍCULA: 256534

DIONE ROSSI LORO - MATRÍCULA: 138511

ELIESER DA SILVA - MATRÍCULA: 257915

IOMARIA GONÇALVES DE CASTRO OLIVEIRA - MATRÍCULA: 225581

ROSELI DIZERÓ DA SILVA - MATRÍCULA: 225724

Art. 2º - Os servidores designados através desta Portaria, serão convocados
aleatoriamente para compor as Comissões Examinadoras Volantes, na
Capital e demais cidades do Estado.

Art. 3º - A designação que trata o artigo primeiro terá validade de 01 (um)
ano.

Art. 4º - Esta Portaria entrará em vigor na data de sua publicação.

Registre-se. Publique-se. Cumpra-se.

Cuiabá-MT, 20 de setembro de 2021.

Gustavo Reis Lobo de Vasconcelos
Presidente do DETRAN-MT
Original Assinado*

PORTARIA Nº 595/2021/GP/DETRAN-MT

O PRESIDENTE DO DEPARTAMENTO ESTADUAL DE TRÂNSITO DO ESTADO DE MATO GROSSO, no uso de suas atribuições legais e nos termos do artigo 75, §1º da Lei Complementar nº 207, de 29 de dezembro de 2004, e artigo 4º da Lei 7.692, de 1º de julho de 2002; **RESOLVE:**

Art. 1º Prorrogar por mais 60 (sessenta) dias o prazo para conclusão dos trabalhos da Comissão de Processo Administrativo Disciplinar constituída pela **Portaria nº 810/2019/GP/DETRAN/MT**, publicada no Diário Oficial do Estado de Mato Grosso em 08 de novembro de 2019;

Art. 2º Esta Portaria entrará em vigor na data de sua publicação, produzindo efeitos a partir de 19/09/2021.

Registre-se, publique-se e CUMPRA-SE.

Cuiabá-MT, 14 de setembro de 2021.

Gustavo Reis Lobo de Vasconcelos
Presidente do DETRAN-MT
Original Assinado*

PORTARIA Nº 596/2021/GP/DETRAN/MT

Atualizar Portaria nº 700/2020/GP/DETRAN/MT que designa os servidores do DETRAN/MT para atuarem como Agente de Autoridade de Trânsito nas atividades de Fiscalização de Trânsito -modalidade voluntariado.

O PRESIDENTE DO DEPARTAMENTO ESTADUAL DE TRÂNSITO DE MATO GROSSO - DETRAN/MT, no uso de suas atribuições legais e Considerando a Lei Estadual nº 10.914, de 1º de julho de 2019, que institui jornada de trabalho e cria a Gratificação de Atividade Voluntária de Fiscalização de Trânsito, no âmbito do Estado de Mato Grosso; Considerando a Portaria Conjunta nº 010/SESP/DETRAN/2020 que regulamenta o processo de pagamento da atividade voluntária de fiscalização de trânsito;

Considerando a publicação da Portaria nº 615/2020/GP/DETRAN/MT, que dispõe sobre o processo de habilitação e convocação dos servidores aptos a atuarem como voluntários nas operações integradas e especiais de trânsito, e da Portaria nº 700/2020/GP/DETRAN/MT, que designa os servidores deste Departamento aptos a atuarem como voluntários nas atividades de fiscalização de trânsito extraordinária e especiais, resolve:

Art. 1º Incluir os servidores abaixo relacionados na relação de agentes habilitados para atuar como Agente de Autoridade de Trânsito do DETRAN/MT, na modalidade voluntariado constante na Portaria nº 700/2020/GP/DETRAN/MT:

01	Gustavo Junior da Silva
02	Laércio Amaro Alves
03	Luiza Maria Volpato Vieira
04	Mailton Lourenço Pereira
05	Natalie Maria Dias Bueno da Costa

Art. 2º A validade da designação dos servidores elencados no artigo 1º será desde a publicação desta Portaria até 31/12/2021;

Art. 3º Torna-se sem efeito a portaria 587/2021/GP/DETRAN/MT;

Art. 4º Os servidores que se encontram na situação de teletrabalho, férias ou qualquer outro afastamento legal, ficam com sua designação suspensa até que possam retornar às atividades de trabalho presenciais. **Art. 5º** Esta Portaria entra em vigor na data de sua publicação.

Cuiabá-MT, 20 de setembro de 2021.

GUSTAVO REIS LOBO DE VASCONCELOS
Presidente do DETRAN-MT
Original Assinado*

PORTARIA Nº 597/2021/GP/DETRAN/MT

O PRESIDENTE DO DEPARTAMENTO ESTADUAL DE TRÂNSITO DO ESTADO DE MATO GROSSO, no uso de suas atribuições legais e nos termos do artigo 75, §1º da Lei Complementar nº 207, de 29 de dezembro de 2004, e artigo 4º da Lei 7.692, de 1º de julho de 2002; **RESOLVE:**

Art. 1º Prorrogar por mais 60 (sessenta) dias o prazo para conclusão dos trabalhos da Comissão de Processo Administrativo Disciplinar constituída pela **Portaria nº 117/2019/GP/DETRAN/MT**, publicada no Diário Oficial do Estado de Mato Grosso nº 27472, em 28 de março de 2019, página 95 e alterada pela Portaria nº 560/2020/GP/DETRAN-MT.

Art. 2º Convalidar todos os atos da comissão processante.

Art. 3º Esta Portaria entrará em vigor na data de sua publicação, produzindo efeitos a partir de 18/09/2021.

Registre-se, publique-se e CUMPRA-SE.

Cuiabá-MT, 16 de setembro de 2021.

GUSTAVO REIS LOBO DE VASCONCELOS
Presidente do DETRAN-MT
Original Assinado*

PORTARIA Nº 598/2021/GP/DETRAN-MT

O PRESIDENTE DO DEPARTAMENTO DE TRÂNSITO DO ESTADO DE MATO GROSSO - DETRAN-MT, no uso de suas atribuições legais;

Considerando o que consta no processo nº 348029/2021; **RESOLVE:**

Art. 1º - Descredenciar, a pedido, a empresa **JOÃO BATISTA SA - ME "CLINICA MÉDICA - SA TRANSLINICA"**, inscrita no CNPJ/MF sob o nº 32.065.847/0001-40, credenciada junto ao município de **TORIXOREU** sob código nº **11234**;

Art. 2º - Esta Portaria entrará em vigor na data de sua publicação. Registre-se. Publique-se. Cumpra-se.

Cuiabá-MT, 20 de setembro de 2021.

Gustavo Reis Lobo de Vasconcelos
Presidente do DETRAN-MT
Original Assinado*

PORTARIA Nº 599/2021/GP/DETRAN-MT

O PRESIDENTE DO DEPARTAMENTO DE TRÂNSITO DO ESTADO DE MATO GROSSO - DETRAN-MT, no uso de suas atribuições legais;

Considerando o que consta no processo nº 294749/2021; **RESOLVE:**

Art. 1º - Descredenciar, a pedido, a empresa **THIAGO MONACO DE ARAUJO - ME "CLINICA MÉDICA - VITA MEDICI"**, inscrita no CNPJ/MF sob o nº 03.753.095/0001-02, credenciada junto ao município de **ROSÁRIO OESTE** sob código nº **11171**;

Art. 2º - Esta Portaria entrará em vigor na data de sua publicação. Registre-se. Publique-se. Cumpra-se.

Cuiabá-MT, 20 de setembro de 2021.

Gustavo Reis Lobo de Vasconcelos
Presidente do DETRAN-MT
Original Assinado*

PORTARIA Nº 600/2021/GP/DETRAN-MT

O PRESIDENTE DO DEPARTAMENTO DE TRÂNSITO DO ESTADO DE MATO GROSSO - DETRAN-MT, no uso de suas atribuições legais;

Considerando o que consta no processo nº 424878/2021; **RESOLVE:**

Art. 1º - Descredenciar, a pedido o médico Sr. **João Batista Sa**, portador do CPF **159.868.536-87**, credenciado para atuar junto ao município de **Torixoréu** sob código **36**;

Art. 2º - Esta Portaria entrará em vigor na data de sua publicação. Registre-se. Publique-se. Cumpra-se.

Cuiabá-MT, 20 de setembro de 2021.

Gustavo Reis Lobo de Vasconcelos
Presidente do DETRAN-MT
Original Assinado*

PORTARIA Nº 601/2021/GP/DETRAN-MT

O PRESIDENTE DO DEPARTAMENTO DE TRÂNSITO DO ESTADO DE MATO GROSSO - DETRAN-MT, no uso de suas atribuições legais, e nos termos das Resoluções nº 168 e 425 do CONTRAN e da Portaria nº 725/2018/GP/DETRAN-MT, resolve:

Considerando o que consta no processo nº. 381181/2021; 381162/2021; 381215/2021; 381172/2021; **RESOLVE:**

Art. 1º - Credenciar os profissionais médicos abaixo relacionados, para atuar na realização de exames de aptidão física e mental aos candidatos à obtenção da permissão para dirigir, renovação e/ou mudança de categoria da Carteira Nacional de Habilitação, junto ao município de **Várzea Grande/MT**.

AUGUSTO CESAR TAQUES SALDANHA - CPF: 535.709.361-04
ERLENO PEREIRA DE AQUINO - CPF: 169.268.203-25
FABIANO SILVA MAGNINO - CPF: 012.743.326-05
HELOIZA COSTA CAMPOS DE OLIVEIRA - CPF: 832.133.411-34

Art. 2º - Esta Portaria entrará em vigor na data de sua publicação. Registre-se. Publique-se. Cumpra-se.

Cuiabá-MT, 20 de setembro de 2021.

Gustavo Reis Lobo de Vasconcelos
 Presidente do DETRAN-MT
 Original Assinado*

PORTARIA Nº 602/2021/GP/DETRAN-MT

O **PRESIDENTE DO DEPARTAMENTO ESTADUAL DE TRÂNSITO DO ESTADO DE MATO GROSSO**, no uso de suas atribuições legais e nos termos do artigo 75, §1º da Lei Complementar nº 207, de 29 de dezembro de 2004, do artigo 4º da Lei 7.692, de 1º de julho de 2002; Considerando ainda o disposto no art. 88 da Lei 7.962/2002, alterado pela Lei 10.735/2018; **RESOLVE:**

Art. 1º Prorrogar por mais 60 (sessenta) dias o prazo para conclusão dos trabalhos da Comissão de Processo Administrativo Disciplinar 036/2018 constituída pela Portaria Conjunta nº 311/2018/CGE-COR/DETRAN, publicada no D.O.E. de Mato Grosso em 13/06/2018, alterada pela Portaria n. 548/2020/GP/DETRAN/MT, publicada no D.O.E. em 06 de novembro de 2020;

Art. 2º Esta Portaria entrará em vigor na data de sua publicação, produzindo efeitos a partir de 06/09/2021. Registre-se, publique-se e CUMPRA-SE.

Cuiabá-MT, 14 de setembro de 2021.

Gustavo Reis Lobo de Vasconcelos
 Presidente do DETRAN-MT
 Original Assinado*

MTI

EMPRESA MATO-GROSSENSE DE TECNOLOGIA DA INFORMAÇÃO

EMPRESA MATO-GROSSENSE DE TECNOLOGIA DA INFORMAÇÃO

- MTI

RETIFICAÇÃO DO EXTRATO DO 1º TERMO ADITIVO AO CONTRATO Nº 003/2021/MTI/FUNDAÇÃO UNIVERSIDADE FEDERAL DE MATO-GROSSO, com interveniência da **FUNDAÇÃO DE APOIO E DESENVOLVIMENTO DA UNIVERSIDADE FEDERAL DE MATO GROSSO -UNISELVA**, PUBLICADO NO D. OFICIAL Nº 28.087 DE 20/09/2021 PAG. 38

ONDE SE LÊ:

DA PRORROGAÇÃO DA VIGÊNCIA CONTRATUAL: Pelo presente Termo Aditivo fica prorrogado o prazo de vigência do contrato nº 003/2021/MTI, pelo período de 15/09/2021 a 15/09/2021.

LEIA-SE:

DA PRORROGAÇÃO DA VIGÊNCIA CONTRATUAL: Pelo presente Termo Aditivo fica prorrogado o prazo de vigência do contrato nº 003/2021/MTI, pelo período de 15/09/2021 a 15/12/2021.

METAMAT

COMPANHIA MATOGROSSENSE DE MINERAÇÃO

**AVISO DE CONTINUIDADE DE SESSÃO
 PREGÃO ELETRÔNICO Nº 002/2021**

A Pregoeira Oficial da Companhia Mato Grossense de Mineração - **METAMAT**, designado pela Portaria nº 088/2021/GAB/METAMAT de 17/08/2021 para o Pregão Eletrônico nº. 002/2021/METAMAT, cujo objeto é o **REGISTRO DE PREÇOS** para futura e eventual aquisição de caminhão equipado com conjunto de perfuratriz roto-pneumática, sistema de perfuração com ar comprimido, sistema de perfuração de lama e ferramental de perfuração, apoio e reposição, vem a público informar que a sessão do Pregão terá continuidade no dia 24/09/2021 (sexta-feira) às 09h00min - horário de Cuiabá/Mato Grosso para divulgação do resultado da Habilitação, julgamento dos recursos e prosseguimento do certame.

Cuiabá-MT, 20 de setembro de 2021.

Estela Amanda Rocha da Costa

Pregoeira Oficial
METAMAT
 (original assinado)

MT PAR

MT PARTICIPAÇÕES E PROJETOS S.A.

PORTARIA Nº 60/2021/MTPAR

O Diretor Presidente da MT Participações e Projetos S/A - MT-PAR, no uso de suas atribuições legais,

RESOLVE:

Art. 1º. DESIGNAR, os servidores abaixo relacionados para compor a Comissão Permanente de Licitação - CPL, com objetivo de examinar e julgar todos os documentos e procedimentos relativos às sessões públicas das licitações realizadas na modalidade Licitação MT-PAR.

Presidente: Antônio Jonatan Lima Setúbal, Matrícula, RG 2868099-5 SSP/MT

1º membro: Leone Stefany Galvão Silva, RG: 1439729-3 SSP/MT

2º membro: Thais Carolina Almeida Alves, RG: 1271954-4 SSP/MT

3º membro: Veviane Cristina Ferreira e Silva, RG: 1343013-0 SSP/MT

§1º A Comissão de Licitação tomará suas decisões por maioria simples e funcionará sempre com pelo menos três integrantes presentes.

§2º Nas ausências e impedimentos do Presidente da Comissão de Licitação assume o 1º membro, e assim sucessivamente.

§3º Os membros da comissão de licitação responderão solidariamente por todos os atos praticados pela comissão.

§4º A Comissão Permanente de Licitação poderá convocar, quando necessário, equipes técnicas setoriais, dependendo da natureza da licitação, da qualidade, da complexidade ou especialização do bem, obra ou serviço em licitação, para participação das sessões do procedimento licitatório ou emissão de parecer técnico;

§5º A análise da qualificação técnica e aspectos técnicos da proposta de preços, quando aplicável, será de responsabilidade da área demandante, em especial em contratações de obras, projetos e serviços de engenharia.

§6º A Comissão de Licitação é isenta de responsabilidade civil, penal e administrativa por atos dos quais não participou, em especial pela elaboração de edital, termo de referência, projeto básico, orçamento estimado da contratação, plano de trabalho, parecer técnico e manifestação jurídica.

Art. 2º. Compete à Comissão Permanente de Licitação todos os atos necessários ao processamento e julgamento da licitação, em especial os previstos no Art. 25 do Regulamento Interno de Licitações e Contratações da MT Participações e Projetos S.A - MT-PAR.

Art. 3º. Esta portaria entrará em vigor na data de sua publicação e tem validade de 12 meses.

Cuiabá-MT 20 de setembro de 2021.

WENER SANTOS

Diretor Presidente

MT Participações e Projetos S.A - MT-PAR

MTPREV

MATO GROSSO PREVIDÊNCIA

ATO ADMINISTRATIVO Nº 478/2021/MTPREV

O **DIRETOR-PRESIDENTE DO MATO GROSSO PREVIDÊNCIA - MTPREV**, no uso de suas atribuições legais, e fundamentado no artigo 140-C da Constituição Estadual, acrescentado pela Emenda Constitucional nº 92, publicada no Diário Oficial do Estado de 21.08.2020, c/c o artigo 23, artigo 24 e artigo 26 da Emenda Constitucional nº 103, de 12 de novembro de 2019, bem como com o artigo 16, inciso I c/c artigo 77, § 2º, inciso II, e artigo 74, incisos I a III, todos da Lei nº 8.213, de 24 de julho de 1991, e, ainda o artigo 252, da Lei Complementar nº. 04, de 15 de outubro de 1990, e tendo em vista o que consta no Processo Digital nº **48/2021-137**, do Mato Grosso Previdência, resolve conceder pensão a partir de **08.03.2021**, em caráter vitalício, a Sra. **Aparecida Fernandes de Arruda Botelho**, RG nº 0722747-7 SEJUSP/MT, e, em caráter temporário, na condição de filha menor de 21 (vinte e um) anos, a Sra. **Sofia Aparecida Christo Botelho**, RG nº 2952125-4 SESP/MT, representada legalmente por sua genitora, Sra. Rosimeire Christo, RG nº 0830633-8 SEJUSP/MT, rateando-se o benefício da seguinte forma: 50% (cinquenta por cento) à cônjuge e 50% (cinquenta por cento) à filha, em razão do falecimento do ex-servidor, Sr. **Silvio Cesar Botelho**, ocorrido em **08.03.2021**, lotado, quando em atividade, na Fundação Universidade do Estado de Mato Grosso, no cargo de Auxiliar universitário LC 321, Classe "D", Nível "007", carga horária de 40 (quarenta) horas semanais, nesta Capital.

Cuiabá-MT, 20 de setembro de 2021.

ELLITON OLIVEIRA DE SOUZA
 Diretor-Presidente da MTPREV

ATO ADMINISTRATIVO N.º 471/2021/MTPREV

O DIRETOR-PRESIDENTE DO MATO GROSSO PREVIDÊNCIA - MTPREV, no uso de suas atribuições legais, e fundamentado no artigo 140-C da Constituição Estadual, acrescentado pela Emenda Constitucional n.º 92, publicada no Diário Oficial do Estado de 21.08.2020, c/c o artigo 23, caput, § 1º e § 4º, artigo 24, e artigo 26 da Emenda Constitucional n.º 103, de 12 de novembro de 2019, bem como com o artigo 16, inciso I, artigo 74, inciso I, artigo 77, caput, § 1º, § 2º, inciso II, § 2º-B da Lei n.º 8.213, de 24 de julho de 1991, c/c o artigo 1º, inciso IV, e artigo 2º da Portaria ME n.º 424, publicada no Diário Oficial da União de 30.12.2020, c/c o artigo 252 da Lei Complementar n.º 04, de 15 de outubro de 1990, com a redação que lhe foi atribuída pela Lei Complementar n.º 524/2014, e tendo em vista o que consta no Processo Digital n.º **95/2021-137**, do Mato Grosso Previdência, resolve conceder pensão a partir de **07.05.2021**, em **caráter temporário**, a Sra. **Pauliceia Aparecida Dutra de Queiroz**, RG n.º 1590205-6 SSP/MT, e, em **caráter temporário**, às menores **Maria Clara Dutra de Queiroz**, RG n.º 3273179-5 SESP/MT, e **Mariane Vitória Dutra de Queiroz**, RG n.º 3273156-6 SESP/MT, representadas legalmente por sua genitora, rateando-se o benefício em partes iguais, na proporção de 33,33% (trinta e três vírgula trinta e três por cento) para cada uma das beneficiárias, em razão do falecimento do ex-servidor, Sr. **Ricardo Oliveira de Queiroz**, ocorrido em **07.05.2021**, lotado, quando em atividade, no Departamento Estadual de Trânsito, no cargo de Agente do Serviço de Trânsito, Classe "D", Nível "006", carga horária de 40 (quarenta) horas semanais, nesta Capital.

Cuiabá-MT, 20 de setembro de 2021.

ELLITON OLIVEIRA DE SOUZA
Diretor-Presidente da MTPREV

ATO ADMINISTRATIVO N.º 479/2021/MTPREV

O DIRETOR-PRESIDENTE DO MATO GROSSO PREVIDÊNCIA - MTPREV, no uso de suas atribuições legais, e fundamentado no artigo 140-C da Constituição Estadual, acrescentado pela Emenda Constitucional n.º 92, publicada no Diário Oficial do Estado de 21.08.2020, c/c o artigo 23, artigo 24 da Emenda Constitucional n.º 103, de 12 de novembro de 2019, bem como com o artigo 16, inciso I e artigo 77, caput, § 2º, § 2º-B da Lei n.º 8.213, de 24 de julho de 1991, c/c o artigo 1º, inciso VI, e artigo 2º da Portaria ME n.º 424, publicada no Diário Oficial da União de 30.12.2020, c/c o artigo 252 da Lei Complementar n.º 04, de 15 de outubro de 1990, e tendo em vista o que consta no Processo n.º **311132/2021**, do Mato Grosso Previdência, resolve conceder pensão a partir de **11.07.2021**, em **caráter vitalício**, à Sra. **Ana Rita de Campos Leite**, RG n.º 0467189-9 SESP/MT, em razão do falecimento do ex-servidor, Sr. **Luciano de Miranda Leite**, ocorrido em **11.07.2021**, aposentado pela Polícia Judiciária Civil, no cargo de Investigador de Polícia, Classe "E", Nível "008", carga horária de 40 (quarenta) horas semanais, nesta Capital.

Cuiabá-MT, 20 de setembro de 2021

ELLITON OLIVEIRA DE SOUZA
Diretor-Presidente da MTPREV

ATO ADMINISTRATIVO N.º 481/2021/MTPREV

O DIRETOR-PRESIDENTE DO MATO GROSSO PREVIDÊNCIA - MTPREV, no uso de suas atribuições legais, e fundamentado no artigo 140-C da Constituição Estadual, acrescentado pela Emenda Constitucional n.º 92, publicada no Diário Oficial do Estado de 21.08.2020, c/c o artigo 23 e artigo 24, §§ 1º e 2º, da Emenda Constitucional n.º 103, de 12 de novembro de 2019, bem como com o artigo 16, inciso I, artigo 74, inciso I, artigo 77, § 2º, § 2º-B da Lei n.º 8.213, de 24 de julho de 1991, c/c o artigo 1º, inciso VI, e artigo 2º da Portaria ME n.º 424, publicada no Diário Oficial da União de 30.12.2020, c/c o artigo 252 da Lei Complementar n.º 04, de 15 de outubro de 1990, e tendo em vista o que consta no Processo n.º **274264/2021**, da Secretaria de Estado de Educação, resolve conceder pensão a partir de **30.05.2021**, em **caráter vitalício**, à Sra. **Maria Izabel Pachori Rodrigues**, RG n.º 0485385-7 SESP/MT, em razão do falecimento do ex-servidor, Sr. **Lourenço Rodrigues**, ocorrido em **30.05.2021**, aposentado pela Secretaria de Estado de Educação, no cargo de Apoio Administrativo Educacional Profissionalizado, Classe "B", Nível "009", carga horária de 30 (trinta) horas semanais, nesta Capital.

Cuiabá-MT, 20 de setembro de 2021.

ELLITON OLIVEIRA DE SOUZA
Diretor-Presidente da MTPREV

ATO ADMINISTRATIVO N.º 480/2021/MTPREV

O DIRETOR-PRESIDENTE DO MATO GROSSO PREVIDÊNCIA - MTPREV, no uso de suas atribuições legais, e tendo em vista o que consta no Processo n.º **399682/2020**, do Mato Grosso Previdência, resolve retificar, em partes, o **Ato Administrativo n.º 316/2018/MTPREV**, de 08.08.2018, publicado nessa mesma data, referente à concessão do benefício de pensão por morte, em caráter temporário, ao menor **Carlos Alberto Monteiro Alves**, RG n.º 3194133-8/SSP-MT, representado legalmente por sua genitora, Sra. Vera Lúcia Conceição Gomes Monteiro, RG n.º 0678120-9/SSP-MT, procedendo-se da seguinte forma:

ONDE SE LÊ:

"... e fundamentado no artigo 40, §7º, inciso II, §8º, da Constituição Federal, redação dada pela Emenda Constitucional n.º 41, de 19 de dezembro de 2003, c/c os artigos 243, 245, inciso II, alínea "a", 246, § 3.º, 247, inciso I e 252 todos da Lei Complementar n.º 04, de 15 de outubro de 1990, com a redação que lhes foram atribuídas pela Lei Complementar n.º 524/14, e tendo em vista o que consta no Processo n.º **93335/2018**, da Secretaria de Estado de Saúde, resolve conceder pensão, a partir de **21.02.2018**, em caráter temporário, ao menor **Carlos Alberto Monteiro Alves**, RG n.º 3194133-8/SSP-MT, representado legalmente por sua genitora, Sra. Vera Lúcia Conceição Gomes Monteiro, RG n.º 0678120-9/SSP-MT, em razão do falecimento do ex-servidor, Sr. **Claudio Alves Sobrinho**, ocorrido em 21.02.2018..."

LEIA-SE:

"... e fundamentado no artigo 40, §7º, inciso II, §8º, da Constituição Federal, redação dada pela Emenda Constitucional n.º 41, de 19 de dezembro de 2003, c/c os artigos 243, 245, incisos I, alínea "c" e inciso II, alínea "a", 246, § 2º, 247, parágrafo único e inciso I, e 252 todos da Lei Complementar n.º 04, de 15 de outubro de 1990, com a redação que lhes foram atribuídas pela Lei Complementar n.º 524/14, e tendo em vista o que consta no Processo n.º **93335/2018**, da Secretaria de Estado de Saúde, resolve conceder pensão, a partir de **21.02.2018**, em caráter temporário, ao menor **Carlos Alberto Monteiro Alves**, RG n.º 3194133-8/SSP-MT, representado legalmente por sua genitora, Sra. Vera Lúcia Conceição Gomes Monteiro, RG n.º 0678120-9/SSP-MT, bem como no Processo n.º **399682/2020**, do Mato Grosso Previdência, resolve conceder pensão, a partir de **22.10.2020**, em caráter vitalício, à Sra. **Vera Lúcia Conceição Gomes Monteiro**, RG n.º 06781209 SSP/MT, rateando-se o benefício da seguinte forma: 50% (cinquenta por cento) ao Sr. Carlos Alberto Monteiro Alves e 50% (cinquenta por cento) a Sra. Vera Lúcia Conceição Gomes Monteiro, em razão do falecimento do ex-servidor, Sr. **Claudio Alves Sobrinho**, ocorrido em **21.02.2018**..."

Cuiabá-MT, 20 de setembro de 2021.

ELLITON OLIVEIRA DE SOUZA
Diretor-Presidente da MTPREV

ATO Nº 4628/2021

O GOVERNADOR DO ESTADO DE MATO GROSSO E O DIRETOR-PRESIDENTE DO MATO GROSSO PREVIDÊNCIA, no uso de suas atribuições legais e tendo em vista o que consta do Processo Administrativo Digital n.º **2021.0.01905**, do Mato Grosso Previdência, resolvem retificar, em parte, o Ato Governamental n.º 15.850/2017, de 03.02.2017, publicado no Diário Oficial da mesma data, referente à Retificação de Ato de Aposentadoria, da Sr.ª **SILMAR PARREIRA DAS NEVES SAKATA**, portadora do RG n.º 1287700-0 SSP/MT, procedendo-se da seguinte forma:

ONDE SE LÊ:

"...Retificar, em parte, o Ato Governamental n.º 10.299/2016, de 27.04.2016, publicado no Diário Oficial da mesma data, referente à Aposentadoria por Invalidez, da Sr.ª. **SILMAR PARREIRA DAS NEVES SAKATA**, RG n.º. 0200161-6/SJ/MT..."

LEIA - SE:

"...Retificar, em parte, o Ato Governamental n.º 10.299/2016, de 27.04.2016, publicado no Diário Oficial da mesma data, referente à Aposentadoria por Invalidez, da Sr.ª. **SILMAR PARREIRA DAS NEVES SAKATA**, RG n.º. **1287700-0 SSP/MT**..."

Palácio Paiaguás, em Cuiabá-MT, 17 de setembro de 2021.

MAURO MENDES
Governador do Estado

ELLITON OLIVEIRA DE SOUZA
Diretor-Presidente da MTPREV

EXTRATO DE COMPRA DIRETA - MTPREV

PARTES: Mato Grosso Previdência/MTPREV e DIEGO ROSA OTAHARA DE CAMPOS ME.

PROCESSO Nº. 369709/2021/MTPREV.

FUNDAMENTAÇÃO: Inc. II, Art. 24, Lei nº 8.666/1993; Dec. 840/2017; TR nº 028/2021/MTPREV.

OBJETO: Contratação de empresa especializada no fornecimento de serviços relacionados a licenciamentos de software Microsoft, para atender as necessidades do MTPREV.

DOTAÇÃO ORÇAMENTÁRIA: 11305.0001.09.126.036.2009.9900.33900.0000.240.4.1

UO. 11.305 - MTPREV; **Programa:** 036 - Apoio Administrativo; **Projeto/**

Atividade: 2007;

Fonte: 240;

VALOR TOTAL: R\$ 5.349,11 (Cinco mil trezentos e quarenta e nove reais e onze centavos).

Cuiabá, 20 de setembro de 2021.

ASSINAM:

ELLITON OLIVEIRA DE SOUZA - DIRETOR PRESIDENTE DO MATO GROSSO PREVIDÊNCIA/MTPREV - CONTRATANTE

DIEGO ROSA OTAHARA DE CAMPOS - REPRESENTANTE LEGAL DA CONTRATADA

EXTRATO DO PRIMEIRO TERMO ADITIVO AO CONTRATO Nº 031/2020/MTPREV

PARTES Mato Grosso Previdência - MTPREV e o EMPRESA **SMART NX TECNOLOGIA EIRELI - ME.**

OBJETO O objetivo do presente Aditivo é realizar o acréscimo de 25 % ao valor originário do Contrato nº 31/2020/MTPREV, referente ao aditamento de quantitativo do objeto, para atender as necessidades do Mato Grosso Previdência/MTPREV.

DAS ALTERAÇÕES: De comum acordo entre todos, ajustam o acréscimo de 25% ao valor originário do Contrato nº 31/2020/MTPREV, referente ao aditamento de quantitativo do objeto, resultando num acréscimo de R\$ 703,10 (Setecentos e Três Reais e Dez Centavos).

PRODUTO	QTDE	VALOR UNIT	VALOR TOTAL	CONSUMO
NX CAMPANHA (SMS)	14062	R\$ 0,05	R\$ 703,10	SERVIÇO DE ENVIO DE SMS; INTEGRAÇÃO COM WEBSERVICES/API; LISTA DE CONTATOS ILIMITADOS; SUPORTE; RELATÓRIO DETALHADO.
VALOR TOTAL			R\$ 703,10 (Setecentos e Três Reais e Dez Centavos)	

Em razão do acréscimo de que trata o presente Termo Aditivo, o Contrato nº 31/2020/MTPREV, cujo valor global originário era de R\$ 2.812,50 00 (Dois Mil Oitocentos e Doze Reais e Cinquenta Centavos), passará para o valor global de R\$ 3.515,60 (Três Mil Quinhentos e Quinze Reais e Sessenta Centavos).

DOTAÇÃO ORÇAMENTÁRIA: Os recursos para pagamento dos serviços do referido objeto será o da seguinte dotação orçamentária:

UNIDADE ORÇAMENTARIA	PROJETO/ ATIVIDADE	FONTE	NATUREZA DE DESPESA	PROGRAMA	VALOR GLOBAL ESTIMADO
11.305- MTPREV	2009	240	3.3.90.40.000	036	R\$ 3.515,60

VALOR GLOBAL ESTIMADO: R\$ 3.515,60 (Três Mil Quinhentos e Quinze Reais e Sessenta Centavos).

Cuiabá, 20 de setembro de 2021.

ASSINAM: ELLITON OLIVEIRA DE SOUZA - DIRETOR PRESIDENTE DO MATO GROSSO PREVIDÊNCIA/ MTPREV - **CONTRATANTE** ANDRÉIA SANTOS HONÓRIO DE SOUZA - Representante Legal da **CONTRATADA**

ELLITON OLIVEIRA DE SOUZA
Diretor-Presidente da MTPREV

Portaria n.º 325/2021 - MTPREV

O DIRETOR PRESIDENTE DO MATO GROSSO PREVIDÊNCIA, no uso e suas atribuições que lhes são conferidas por Lei, resolve deferir Averbação de Tempo de Serviço/Contribuição do(a) servidor(a) SEBASTIANA RODRIGUES DA CRUZ MENEGUCI, matrícula 47071, ocupante do cargo de PROFESSOR EDUC. BASICA, lotado no órgão SECRETARIA DE ESTADO DE EDUCACAO, nos termos do processo 548/2021-139:

Averbem-se: 7 Meses de contribuição para o Regime Geral de Previdência Social - RGPS, nos seguintes termos:

Averbem-se nos termos do artigo 1º da Lei nº. 5.027, de 17 de junho de 1986:

Tempo Averbado Privado:				
Período	Tempo	Órgão Emissor	Nº Certidão	Função/Cargo
01/08/1989 a 30/11/1989	4 Meses	INSS - INSTITUTO NACIONAL DE PREVIDENCIA SOCIAL	10021010.1.00520/21-6	NAO INFORMADO
01/09/1992 a 30/11/1992	3 Meses	INSS - INSTITUTO NACIONAL DE PREVIDENCIA SOCIAL	10021010.1.00520/21-6	NAO INFORMADO

Obs. Foi omitido o período de **10/02/2003 a 31/12/2003** por não apresentar contribuição previdenciária e estar concomitante com o Estado de Mato Grosso.

Cuiabá-MT, 30 de Julho de 2021.

ELLITON OLIVEIRA DE SOUZA
Diretor-Presidente da MTPREV

Portaria n.º 327/2021 - MTPREV

O DIRETOR PRESIDENTE DO MATO GROSSO PREVIDÊNCIA, no uso e suas atribuições que lhes são conferidas por Lei, resolve deferir Averbação de Tempo de Serviço/Contribuição do(a) servidor(a) SILVANA DIAS SIQUEIRA FERNANDES, matrícula 242357, ocupante do cargo de TEC ADM EDUC PROFISSIONALIZADO-30, lotado no órgão SECRETARIA DE ESTADO DE EDUCACAO, nos termos do processo 550/2021-139:

Averbem-se: 11 Anos, 4 Meses e 9 Dias de contribuição para o Regime Geral de Previdência Social - RGPS, nos seguintes termos:

Averbem-se nos termos do artigo 1º da Lei nº. 5.027, de 17 de junho de 1986:

Tempo Averbado Privado:				
Período	Tempo	Órgão Emissor	Nº Certidão	Função/Cargo
01/06/2000 a 07/05/2009	8 Anos, 11 Meses e 7 Dias	INSS - INSTITUTO NACIONAL DE PREVIDENCIA SOCIAL	08001290.1.02877/21-1	NAO INFORMADO
01/02/2010 a 02/07/2012	2 Anos, 5 Meses e 2 Dias	INSS - INSTITUTO NACIONAL DE PREVIDENCIA SOCIAL	08001290.1.02877/21-1	NAO INFORMADO

Obs. Foi omitido o período de **01/08/2013 a 12/11/2015** prestados a DISTRIBUIDORA DE AUTOPEÇAS PRANDINI LTDA por estar concomitante com o Estado de Mato Grosso.

Cuiabá-MT, 30 de Julho de 2021.

ELLITON OLIVEIRA DE SOUZA
Diretor-Presidente da MTPREV

Portaria n.º 326/2021 - MTPREV

O DIRETOR PRESIDENTE DO MATO GROSSO PREVIDÊNCIA, no uso e suas atribuições que lhes são conferidas por Lei, resolve deferir Averbação de Tempo de Serviço/Contribuição do(a) servidor(a) LAERTE IOLI, matrícula 27456, ocupante do cargo de APOIO ADM EDUC PROFISSIONALIZADO-30, lotado no órgão SECRETARIA DE ESTADO DE EDUCACAO, nos termos do processo 549/2021-139:

Averbem-se: 6 Meses e 15 Dias de contribuição para o Regime Geral de Previdência Social - RGPS, nos seguintes termos:

Averbem-se nos termos do artigo 127 da Lei Complementar 04/1990:				
Tempo Averbado Público Privado em Mato Grosso:				
Período	Tempo	Órgão Emissor	Nº Certidão	Função/Cargo
17/12/1998 a 31/12/1998	14 Dias	INSS - INSTITUTO NACIONAL DE PREVIDENCIA SOCIAL	26001020.1.00513/21-2	Bibliotecário
01/07/1999 a 31/12/1999	6 Meses e 1 Dia	INSS - INSTITUTO NACIONAL DE PREVIDENCIA SOCIAL	26001020.1.00513/21-2	Vigia

Obs. Foi omitido o período de **08/02/1999 a 30/06/1999** por não apresentar contribuição previdenciária.

Cuiabá-MT, 30 de Julho de 2021.

ELLITON OLIVEIRA DE SOUZA
 Diretor-Presidente da MTPREV

Portaria n.º 321/2021 - MTPREV

O DIRETOR PRESIDENTE DO MATO GROSSO PREVIDÊNCIA, no uso e suas atribuições que lhes são conferidas por Lei, resolve deferir Averbação de Tempo de Serviço/Contribuição do(a) servidor(a) JOSE RICARDO DIAS, matrícula 259797, ocupante do cargo de INVESTIGADOR DE POLICIA/LC344/407, lotado no órgão SECRETARIA DE ESTADO DE SEGURANCA PUBLICA, nos termos do processo 543/2021-139:

Averbem-se: 10 Anos, 10 Meses e 20 Dias de contribuição para o Regime Geral de Previdência Social - RGPS, nos seguintes termos:

Averbem-se nos termos do artigo 1º da Lei nº. 5.027, de 17 de junho de 1986:				
Tempo Averbado Privado:				
Período	Tempo	Órgão Emissor	Nº Certidão	Função/Cargo
27/11/2001 a 27/08/2002	9 Meses e 1 Dia	INSS - INSTITUTO NACIONAL DE PREVIDENCIA SOCIAL	581416720001-05	DESENHISTA PROJETISTA CAD
01/01/2004 a 31/08/2004	8 Meses e 0 Dia	INSS - INSTITUTO NACIONAL DE PREVIDENCIA SOCIAL	000200127614-05	NAO INFORMADO
14/03/2005 a 30/06/2006	1 Ano, 3 Meses e 17 Dias	INSS - INSTITUTO NACIONAL DE PREVIDENCIA SOCIAL	070288330001-00	DESENHISTA PROJETISTA
08/08/2006 a 09/10/2014	8 Anos, 2 Meses e 2 Dias	INSS - INSTITUTO NACIONAL DE PREVIDENCIA SOCIAL	076890020001-89	PROJETISTA AERONAUTICO

Cuiabá-MT, 28 de Julho de 2021.

ELLITON OLIVEIRA DE SOUZA
 Diretor-Presidente da MTPREV

Portaria n.º 323/2021 - MTPREV

O DIRETOR PRESIDENTE DO MATO GROSSO PREVIDÊNCIA, no uso e suas atribuições que lhes são conferidas por Lei, resolve deferir Averbação de Tempo de Serviço/Contribuição do(a) servidor(a) MARCOS ROMERO, matrícula 233254, ocupante do cargo de AGENTE SISTEMA PENITENC LC 423, lotado no órgão SECRETARIA DE ESTADO DE JUSTICA E DIREITOS HUMANOS, nos termos do processo 545/2021-139:

Averbem-se: 9 Anos, 4 Meses e 18 Dias de contribuição para o Regime Geral de Previdência Social - RGPS, nos seguintes termos:

Averbem-se nos termos do artigo 1º da Lei nº. 5.027, de 17 de junho de 1986:				
Tempo Averbado Privado:				
Período	Tempo	Órgão Emissor	Nº Certidão	Função/Cargo
01/09/1999 a 16/03/2005	5 Anos, 6 Meses e 16 Dias	INSS - INSTITUTO NACIONAL DE PREVIDENCIA SOCIAL	08001180.1.00358/21-8	SERVICOS GERAIS

02/01/2006 a 08/02/2006	1 Mês e 7 Dias	INSS - INSTITUTO NACIONAL DE PREVIDENCIA SOCIAL	08001180.1.00358/21-8	SERVICOS GERAIS
09/02/2006 a 03/11/2009	3 Anos, 8 Meses e 25 Dias	INSS - INSTITUTO NACIONAL DE PREVIDENCIA SOCIAL	08001180.1.00358/21-8	FRENTISTA

Obs. Foi omitido o período de **04/02/2006 a 08/02/2006** por estar concomitante com JC & DINIZ CIZ LTDA.

Cuiabá-MT, 28 de Julho de 2021.

ELLITON OLIVEIRA DE SOUZA
 Diretor-Presidente da MTPREV

Portaria n.º 307/2021 - MTPREV

O DIRETOR PRESIDENTE DO MATO GROSSO PREVIDÊNCIA, no uso e suas atribuições que lhes são conferidas por Lei, resolve deferir Averbação de Tempo de Serviço/Contribuição do(a) servidor(a) JANECE GODINHO SOARES, matrícula 34412, ocupante do cargo de PROFESSOR EDUC. BASICA, lotado no órgão SECRETARIA DE ESTADO DE EDUCACAO, nos termos do processo 538/2021-139:

Averbem-se: 10 Meses de contribuição para o Regime Geral de Previdência Social - RGPS, nos seguintes termos:

Averbem-se nos termos do inciso I, artigo 130 da Lei Complementar 04/1990:				
Tempo Averbado Público em Mato Grosso:				
Período	Tempo	Órgão Emissor	Nº Certidão	Função/Cargo
01/04/1993 a 31/01/1994	10 Meses	INSS - INSTITUTO NACIONAL DE PREVIDENCIA SOCIAL	10001240.1.00029/18-4	PROFESSORA

Obs. Foi omitido o período de 20/02/1995 a 31/12/1995 por não apresentar contribuição previdenciária e o período averbado será computado para fins de aposentadoria especial de professor

Cuiabá-MT, 2 de Agosto de 2021.

ELLITON OLIVEIRA DE SOUZA
 Diretor-Presidente da MTPREV

Portaria n.º 303/2021 - MTPREV

O DIRETOR PRESIDENTE DO MATO GROSSO PREVIDÊNCIA, no uso e suas atribuições que lhes são conferidas por Lei, resolve deferir Averbação de Tempo de Serviço/Contribuição do(a) servidor(a) ANGELA BERNERT DAMACENO, matrícula 93789, ocupante do cargo de PROFESSOR EDUC. BASICA, lotado no órgão SECRETARIA DE ESTADO DE EDUCACAO, nos termos do processo 531/2021-139:

Averbem-se: 10 Anos, 1 Mês e 20 Dias de contribuição para o Regime Geral de Previdência Social - RGPS, nos seguintes termos:

Averbem-se nos termos do artigo 1º da Lei nº. 5.027, de 17 de junho de 1986:				
Tempo Averbado Privado:				
Período	Tempo	Órgão Emissor	Nº Certidão	Função/Cargo
01/03/1982 a 28/04/1983	1 Ano, 1 Mês e 28 Dias	INSS - INSTITUTO NACIONAL DE PREVIDENCIA SOCIAL	08001010.1.00134213	NAO INFORMADO
01/09/1983 a 08/11/1984	1 Ano, 2 Meses e 8 Dias	INSS - INSTITUTO NACIONAL DE PREVIDENCIA SOCIAL	08001010100134213	NAO INFORMADO
01/02/2004 a 21/12/2010	6 Anos, 10 Meses e 21 Dias	INSS - INSTITUTO NACIONAL DE PREVIDENCIA SOCIAL	08001010100134213	PROFESSORA

Averbem-se nos termos do artigo 127 da Lei Complementar 04/1990:				
Tempo Averbado Público em Mato Grosso:				
Período	Tempo	Órgão Emissor	Nº Certidão	Função/Cargo
01/06/2001 a 31/07/2001	2 Meses e 1 Dia	INSS - INSTITUTO NACIONAL DE PREVIDENCIA SOCIAL	08001010100134213	PROFESSORA

01/12/2001 a 31/12/2001	1 Mês e 1 Dia	INSS - INSTITUTO NACIONAL DE PREVIDENCIA SOCIAL	08001010100134213	PROFESSORA
01/05/2002 a 19/05/2002	19 Dias	INSS - INSTITUTO NACIONAL DE PREVIDENCIA SOCIAL	08001010100134213	PROFESSORA
20/05/2002 a 31/05/2002	12 Dias	INSS - INSTITUTO NACIONAL DE PREVIDENCIA SOCIAL	08001010100134213	PROFESSORA
01/11/2003 a 19/12/2003	1 Mês e 19 Dias	INSS - INSTITUTO NACIONAL DE PREVIDENCIA SOCIAL	08001010100134213	PROFESSORA
01/08/2002 a 31/12/2002	5 Meses e 1 Dia	INSS - INSTITUTO NACIONAL DE PREVIDENCIA SOCIAL	08001010.1.00134/21-3	PROFESSORA

Obs. Foram omitidos os períodos de **16/04/2001 a 31/05/2001; 24/09/2001 a 30/11/2001; 14/01/2002 a 22/02/2002; 11/03/2002 a 30/04/2002 e 10/02/2003 a 30/10/2003** por não apresentarem contribuições previdenciárias, os períodos de: .01/03/1982 a 28/04/1983 e 01/09/1983 a 08/11/1984, não serão computados p/ fins de aposentadoria especial de professor.

Cuiabá-MT, 22 de Julho de 2021.



ELLITON OLIVEIRA DE SOUZA
Diretor-Presidente da MTPREV

Portaria n.º 247/2021 - MTPREV

O DIRETOR PRESIDENTE DO MATO GROSSO PREVIDÊNCIA, no uso e suas atribuições que lhes são conferidas por Lei, resolve deferir Averbação de Tempo de Serviço/Contribuição do(a) servidor(a) CRISTIANA PAULA DOS SANTOS, matrícula 259656, ocupante do cargo de INVESTIGADOR DE POLICIA/LC344/407, lotado no órgão POLICIA JUDICIARIA CIVIL, nos termos do processo 509/2021-139:
Averbem-se: 6 Anos e 7 Dias de contribuição para o Regime Geral de Previdência Social - RGPS, nos seguintes termos:

Averbem-se nos termos do artigo 1º da Lei nº. 5.027, de 17 de junho de 1986:

Tempo Averbado Privado:

Período	Tempo	Órgão Emissor	Nº Certidão	Função/Cargo
03/10/2005 a 20/08/2007	1 Ano, 10 Meses e 18 Dias	INSS - INSTITUTO NACIONAL DE PREVIDENCIA SOCIAL	12021030.1.00050/21-0	NAO INFORMADO
03/10/2008 a 31/10/2008	29 Dias	INSS - INSTITUTO NACIONAL DE PREVIDENCIA SOCIAL	12021030.1.00050/21-0	NAO INFORMADO
14/09/2011 a 31/07/2012	10 Meses e 18 Dias	INSS - INSTITUTO NACIONAL DE PREVIDENCIA SOCIAL	12021030.1.00050/21-0	NAO INFORMADO
13/11/2012 a 30/11/2012	18 Dias	INSS - INSTITUTO NACIONAL DE PREVIDENCIA SOCIAL	12021030.1.00050/21-0	NAO INFORMADO
01/12/2008 a 30/04/2009	5 Meses	INSS - INSTITUTO NACIONAL DE PREVIDENCIA SOCIAL	12021030.1.00050/21-0	NAO INFORMADO
01/10/2009 a 28/02/2010	4 Meses e 28 Dias	INSS - INSTITUTO NACIONAL DE PREVIDENCIA SOCIAL	12021030.1.00050/21-0	NAO INFORMADO
01/04/2010 a 30/11/2010	8 Meses	INSS - INSTITUTO NACIONAL DE PREVIDENCIA SOCIAL	12021030.1.00050/21-0	NAO INFORMADO
01/02/2011 a 31/03/2011	2 Meses e 1 Dia	INSS - INSTITUTO NACIONAL DE PREVIDENCIA SOCIAL	12021030.1.00050/21-0	NAO INFORMADO

01/08/2011 a 13/09/2011	1 Mês e 13 Dias	INSS - INSTITUTO NACIONAL DE PREVIDENCIA SOCIAL	12021030.1.00050/21-0	NAO INFORMADO
01/09/2012 a 18/09/2012	18 Dias	INSS - INSTITUTO NACIONAL DE PREVIDENCIA SOCIAL	12021030.1.00050/21-0	NAO INFORMADO
01/01/2013 a 14/04/2014	1 Ano, 3 Meses e 14 Dias	INSS - INSTITUTO NACIONAL DE PREVIDENCIA SOCIAL	12021030.1.00050/21-0	NAO INFORMADO

Obs. Foram omitidos os períodos de **01/11/2008 a 30/11/2008; 01/05/2009 a 30/09/2009; 01/03/2010 a 31/03/2010; 01/12/2010 a 31/01/2011; 01/04/2011 a 31/07/2011; 01/08/2012 a 31/08/2012 e 01/12/2013 a 31/12/2013** por não apresentarem contribuições previdenciárias. Foram omitidos também os dias **12/09/2011 e 13/09/2011** por estarem concomitantes com CONFIANCA ADMINISTRACAO E SERVICOS EIRELI.

Cuiabá-MT, 22 de Julho de 2021.



ELLITON OLIVEIRA DE SOUZA
Diretor-Presidente da MTPREV

Portaria n.º 233/2021 - MTPREV

O DIRETOR PRESIDENTE DO MATO GROSSO PREVIDÊNCIA, no uso e suas atribuições que lhes são conferidas por Lei, resolve deferir Averbação de Tempo de Serviço/Contribuição do(a) servidor(a) THIAGO HENRIQUE DE LIMA DO CARMO, matrícula 268097, ocupante do cargo de ESCRIVAO DE POLICIA/LC318/407, lotado no órgão POLICIA JUDICIARIA CIVIL, nos termos do processo 499/2021-139:
Averbem-se: 5 Anos, 4 Meses e 18 Dias de contribuição para o Regime Geral de Previdência Social - RGPS, nos seguintes termos:

Averbem-se nos termos do artigo 1º da Lei nº. 5.027, de 17 de junho de 1986:

Tempo Averbado Privado:

Período	Tempo	Órgão Emissor	Nº Certidão	Função/Cargo
17/08/2004 a 04/02/2005	5 Meses e 18 Dias	INSS - INSTITUTO NACIONAL DE PREVIDENCIA SOCIAL	19021040.1.00746/20-5	AUX DE PRODUÇÃO
11/04/2005 a 22/06/2005	2 Meses e 12 Dias	INSS - INSTITUTO NACIONAL DE PREVIDENCIA SOCIAL	19021040.1.00746/20-5	MONTADOR EQUIO ELETRICO
01/02/2007 a 03/03/2007	1 Mês e 3 Dias	INSS - INSTITUTO NACIONAL DE PREVIDENCIA SOCIAL	19021040.1.00746/20-5	AUX ADMINISTRATIVO
02/02/2011 a 16/09/2015	4 Anos, 7 Meses e 15 Dias	INSS - INSTITUTO NACIONAL DE PREVIDENCIA SOCIAL	19021040.1.00746/20-5	TECNICO DE CADASTRO

Obs. Foi omitido o período de **01/06/2006 a 31/01/2007** por não apresentar contribuição previdenciária.

Cuiabá-MT, 13 de Julho de 2021.



ELLITON OLIVEIRA DE SOUZA
Diretor-Presidente da MTPREV

Portaria n.º 234/2021 - MTPREV

O DIRETOR PRESIDENTE DO MATO GROSSO PREVIDÊNCIA, no uso e suas atribuições que lhes são conferidas por Lei, resolve deferir Averbação de Tempo de Serviço/Contribuição do(a) servidor(a) DIONEIDE CONCEICAO DE SOUZA, matrícula 87486, ocupante do cargo de AGENTE PRISIONAL DO SIST.PRISIONAL, lotado no órgão Secretaria de Estado de Segurança Pública - SESP, requer averbação de tempo de contribuição, nos termos do processo 502/2021-139:

Averbem-se: 2 Anos, 3 Meses e 19 Dias de contribuição para o Regime Geral de Previdência Social - RGPS, nos seguintes termos:

Averbem-se nos termos do artigo 1º da Lei nº. 5.027, de 17 de junho de 1986:				
Tempo Averbado Privado:				
Período	Tempo	Órgão Emissor	Nº Certidão	Função/Cargo
01/02/1995 a 05/12/1996	1 Ano, 10 Meses e 5 Dias	INSS - INSTITUTO NACIONAL DE PREVIDENCIA SOCIAL	553409210017-52	AUXILIAR DE ESCRITORIO
02/01/1998 a 11/03/1998	2 Meses e 10 Dias	INSS - INSTITUTO NACIONAL DE PREVIDENCIA SOCIAL	021569620001-60	CAIXA
01/02/2000 a 04/05/2000	3 Meses e 4 Dias	INSS - INSTITUTO NACIONAL DE PREVIDENCIA SOCIAL	034354430001-01	OUTROS PROFESSORES DE ENSINO P

Obs. Omitido o dia 05/05/2000, por estar concomitante com o tempo de serviço público estadual.

Cuiabá-MT, 3 de Agosto de 2021.

ELLITON OLIVEIRA DE SOUZA
Diretor-Presidente da MTPREV

PORTARIA N.º 401/2021/MTPREV

Designa colaboradores para exercer a função de Fiscal Titular, Fiscal Substituto e Gestor do contrato abaixo.

O PRESIDENTE DO Mato Grosso Previdência - MTPREV, no uso das atribuições que lhe confere a Lei Complementar 560 de 31 de dezembro de 2014.

CONSIDERANDO o disposto no art. 67 da Lei nº 8.666/93 e o art.99 §3º inciso I do Decreto Estadual nº840/2017, acerca da necessidade de acompanhamento, fiscalização do contrato celebrado através de um representante da Administração;

CONSIDERANDO que os órgãos públicos devem manter fiscal formalmente designado durante toda a vigência dos contratos celebrados;

RESOLVE:

Art. 1º. Designar os servidores abaixo elencados, para responder pela gestão, acompanhamento, fiscalização e avaliação da execução do contrato do Mato Grosso Previdência - MTPREV, abaixo discriminado:

Contratado	Objeto	Fiscal Titular	Fiscal Substituto	Gestor	Valor do Contrato
CNPJ: 23.035.197/0001-08 Processo n.º: 319977/2021	Aquisição imediata de Certificados Digitais e-CNPJ no padrão ICP-Brasil, leitoras e validações presenciais, para atender as necessidades do MTPREV.	VALERIA AUTO BOTELHO Matrícula: 241057	MARCIA TEREZA MULLER DE ABREU LIMA Matrícula: 57770	Érika Pinheiro Bittencourt CPF: 989.263.069-68 Matrícula: 243790	R\$ 124,99

Art. 2º Esta portaria entra em vigor na data de sua publicação.

Revogam-se as disposições em contrário.

Registre-se, Publique-se. Cumpra-se.

Cuiabá-MT, 20 de setembro de 2021.

Elliton Oliveira De Souza
Diretor Presidente MTPREV
(Original Assinado)

ELLITON OLIVEIRA DE SOUZA
Diretor-Presidente da MTPREV

PORTARIA Nº 402/2021/MTPREV

O DIRETOR-PRESIDENTE DO MATO GROSSO PREVIDÊNCIA, no uso de suas atribuições que lhes são conferidas por Lei, e

CONSIDERANDO o disposto na Lei nº. 7.461 de 13 de julho de 2001, alterada pela Lei nº. 9.214 de 23 de setembro de 2009, alterada pela Lei nº. 9.679 de 22 de dezembro 2011 e Reestruturada pela Lei nº. 10.052 de 15 de janeiro de 2014 e no Decreto nº. 3.006 de 05 de maio de 2004.

RESOLVE:

Art.1º. Homologar a **Avaliação Anual de Desempenho** dos servidores do **Mato Grosso Previdência - MTPREV/MT**, que consta no anexo único desta portaria, referente ao exercício 2020/2021, nos termos do Art. 9º do Decreto nº. 3.006, de 05 de maio de 2004.

Cuiabá-MT, 20 de setembro de 2021.

ANEXO ÚNICO

ANALISTA ADMINISTRATIVO		
MATRÍCULA	NOME	NOTA
97100	Bruno Sá Freire Martins	9,47
139800	Maria Auxiliadora Rodrigues	9,35

TÉCNICO ADMINISTRATIVO		
MATRÍCULA	NOME	NOTA
250125	Clayton Guimaraes Leite Pereira	9,63
250127	Elizabeth Vieira Estrela	9,75
258131	Frederico Gomes de Souza	8,81
250146	Henrique Antônio de Lima Neto	9,85

ELLITON OLIVEIRA DE SOUZA
Diretor-Presidente da MTPREV



- Eu prometo que vou mudar, ele me disse.



- Eu espero que sim. Só não esperei para descobrir.

Se você passa por isso ou conhece alguém que passa, não se cale. Precisamos conversar sobre violência doméstica e como superá-la.

NÃO CALE. FALE.



Violência contra a mulher é crime. Denuncie. Ligue **180**

EVENTOS DE PESSOAL

SECRETARIAS

SEFI AG

SECRETARIA DE ESTADO DE PLANEJAMENTO E GESTÃO

PORTARIA/SEPLAG/00232/2021
21/09/2021

DE:

O Secretária Adjunta de Gestão de Pessoas no uso de suas atribuições que lhes são conferidas por lei,

Resolve: DESIGNAR
Evento: DESIGNAÇÃO EM SUBSTITUIÇÃO CARGO EM COMISSÃO/FUNÇÃO

Processo N.:

Nome: (211994/1) ANGELA MARIA DE SOUZA SILVA
A Partir de: 24/09/2021 Até 08/10/2021
Cargo/Função: (11690) FUNÇÃO DGA 6 LC/266
Substituído: (114059/1) GEORGE RONDON TANAKA
Un. Adm: (193771) COORD. TECNICA DE SUPORTE AO SISTEMA SEAP

PUBLICADA, REGISTRADA, CUMPRÁ-SE.
Cuiabá-MT, 20 de Setembro de 2021.
Lidiane Patricia Ferreira e Silva Leite
Secretária Adjunta de Gestão de Pessoas

BOLETIM DE PESSOAL/SEPLAG/00360/2021
21/09/2021

DE:

O Secretária Adjunta de Gestão de Pessoas no uso de suas atribuições que lhes são conferidas por lei,

Resolve: REMOVER
Evento: REMOCAO

Processo N.:

Nome: (263070/1) FELIX LAUTOM MARQUES DA SILVA
Cargo/Função: (5349) ANALISTA ADMINISTRATIVO L 10052
Para Un. Adm: (139050) GAB.DO SECRET. ADJ. DE GESTÃO DE PESSOAS
A Partir de: 15/09/2021

Processo N.:

Nome: (84814/9) FERNANDA ELIZA ABELHA
Cargo/Função: (5349) ANALISTA ADMINISTRATIVO L 10052
Para Un. Adm: (199435) SUP. DE GOV. DIGITAL E INOV. EM PRATICAS

PUBLICAS

A Partir de: 15/09/2021

Processo N.:

Nome: (227200/1) MARCUS DE DEUS GRIGGI
Cargo/Função: (5349) ANALISTA ADMINISTRATIVO L 10052
Para Un. Adm: (214248) UNID. DE EST. DA DESP. PESSOAL E DO GASTO

PUBL.

A Partir de: 15/09/2021

PUBLICADA, REGISTRADA, CUMPRÁ-SE.
Cuiabá-MT, 20 de Setembro de 2021.
Lidiane Patricia Ferreira e Silva Leite
Secretária Adjunta de Gestão de Pessoas

BOLETIM DE PESSOAL/SEPLAG/00361/2021
21/09/2021

DE:

O Secretária Adjunta de Gestão de Pessoas no uso de suas atribuições que lhes são conferidas por lei,

Resolve: DEFERIR
Evento: LICENCA PARA TRATAMENTO DE SAUDE

Processo N.:

Nome: (96692/2) ANA PAULA PONCINELLI GARCIA RODRIGUES
Cargo/Função: (5541) GESTOR GOVERNAMENTAL
Un. Adm: (118575) UNID .ESPEC. DE CONTROLE DE MOVIM. DE PESSOAL
A Partir de: 23/08/2021 Até 21/10/2021

Processo N.:

Nome: (125630/2) DAYANA CHAVES DE ALMEIDA
Cargo/Função: (5349) ANALISTA ADMINISTRATIVO L 10052
Un. Adm: (139920) GER. REGIONAL DE CACERES
A Partir de: 08/09/2021 Até 12/09/2021

Processo N.:

Nome: (242385/1) JOSE NILSON CONSTANTINO ZUGAIR
Cargo/Função: (5349) ANALISTA ADMINISTRATIVO L 10052
Un. Adm: (200026) GER. DE ABONO DE PERMANENCIA
A Partir de: 03/09/2021 Até 17/09/2021

PUBLICADA, REGISTRADA, CUMPRÁ-SE.
Cuiabá-MT, 20 de Setembro de 2021.
Lidiane Patricia Ferreira e Silva Leite
Secretária Adjunta de Gestão de Pessoas

BOLETIM DE PESSOAL/SEPLAG/00362/2021
21/09/2021

DE:

O Secretária Adjunta de Gestão de Pessoas no uso de suas atribuições que lhes são conferidas por lei,

Resolve: RETIFICAR
Evento: GOZO LICENCA-PREMIO, JORNADA 50%

Processo N.:

Nome: (67283/3) ADRIANO SABINO GOMES
Cargo/Função: (4731) TEC ADM EDUC PROFISSIONALIZADO-30
Quinquênio de Referência: 21/01/2005 Ate 20/01/2010
A Partir de: 13/12/2021 Ate 10/02/22

PUBLICADA, REGISTRADA, CUMPRÁ-SE.
Cuiabá-MT, 20 de Setembro de 2021.
Lidiane Patricia Ferreira e Silva Leite
Secretária Adjunta de Gestão de Pessoas

PGE

PROCURADORIA GERAL DO ESTADO

PORTARIA/PGE/00008/2021
21/09/2021

DE:

O Procurador-Geral do Estado no uso de suas atribuições que lhes são conferidas por lei,

Resolve: DESIGNAR
Evento: DESIGNAÇÃO EM SUBSTITUIÇÃO CARGO EM COMISSÃO/FUNÇÃO

Processo N.:

Nome: (278055/1) DIEGO NOGUEIRA COSTA
A Partir de: 22/09/2021 Até 01/10/2021
Cargo/Função: (11606) DGA-6 SERVIDOR
Substituído: (256855/1) WENDY ZANINI
Un. Adm: (192848) COORD.DE CONTABILIDADE

Processo N.:

Nome: (124795/1) PAULO DIOGO GONCALVES
A Partir de: 17/09/2021 Até 01/10/2021
Cargo/Função: (11525) DGA-8
Substituído: (293813/1) ANGELICA RIBEIRO DA SILVA GONCALVES
Un. Adm: (187844) GER. DE PATRIMONIO E ALMOXARIFADO

PUBLICADA, REGISTRADA, CUMPRÁ-SE.
Cuiabá-MT, 20 de Setembro de 2021.
Francisco de Assis da Silva Lopes
Procurador-Geral do Estado

SFFAZ

SECRETARIA DE ESTADO DE FAZENDA

PORTARIA/SEFAZ/00158/2021
21/09/2021

DE:

O Secretário Adjunto de Administração Fazendária no uso de suas atribuições que lhes são conferidas por lei,

Resolve: DESIGNAR
Evento: DESIGNAÇÃO EM SUBSTITUIÇÃO CARGO EM COMISSÃO/FUNÇÃO

Processo N.: 416308/2021

Nome: (204630/1) MARLENE DE AVILA ALVARES
A Partir de: 13/09/2021 Até 12/10/2021
Cargo/Função: (11606) DGA-6 SERVIDOR
Substituído: (203734/1) MARIA INES DE SOUSA DE MORAES
Un. Adm: (202495) COORD. DE PROV. E APLICACAO

PUBLICADA, REGISTRADA, CUMPRÁ-SE.
Cuiabá-MT, 20 de Setembro de 2021.
Kleber Geraldino Ramos dos Santos
Secretário Adjunto de Administração Fazendária

BOLETIM DE PESSOAL/SEFAZ/00549/2021
21/09/2021

DE:

O Secretário Adjunto de Administração Fazendária no uso de suas atribuições que lhes são conferidas por lei,

Resolve: DEFERIR
Evento: LICENCA PARA TRATAMENTO DE SAUDE

Processo N.:

Nome: (16748/1) JOSE ESPERIDIAO DA COSTA MARQUES FILHO
Cargo/Função: (11306) FISCAL DE TRIBUTOS EST/LC363
Un. Adm: (203360) UNID. SETORIAL DE CORREICAO
A Partir de: 08/09/2021 Até 07/10/2021

PUBLICADA, REGISTRADA, CUMPRÁ-SE.
Cuiabá-MT, 20 de Setembro de 2021.
Kleber Geraldino Ramos dos Santos
Secretário Adjunto de Administração Fazendária

BOLETIM DE PESSOAL/SEFAZ/00550/2021
21/09/2021

DE:

O Secretário Adjunto de Administração Fazendária no uso de suas atribuições que lhes são conferidas por lei,

Resolve: DEFERIR

Evento: GOZO LICENÇA-PREMIO, JORNADA 50%

Processo N.: 432100/2021

Nome: (68186/3) ABEL DOMINGOS PINHEIRO SIMOES

Cargo/Função: (5349) ANALISTA ADMINISTRATIVO L 10052

Quinquênio de Referência: 26/04/2009 Ate 25/04/2014

A Partir de: 19/10/2021 Ate 17/12/21

PUBLICADA, REGISTRADA, CUMPRÁ-SE.
Cuiabá-MT, 20 de Setembro de 2021.
Kleber Geraldino Ramos dos Santos
Secretário Adjunto de Administração Fazendária**SEMA****SECRETARIA DE ESTADO DE MEIO AMBIENTE**PORTARIA/SEMA/00068/2021
21/09/2021

DE:

O Secretária de Estado de Meio Ambiente no uso de suas atribuições que lhes são conferidas por lei,

Resolve: DESIGNAR

Evento: DESIGNAÇÃO EM SUBSTITUIÇÃO CARGO EM COMISSÃO/FUNÇÃO

Processo N.: 432697/2021

Nome: (79678/1) MARINEI CATIA FERREIRA

A Partir de: 05/07/2021 Até21/07/2021

Cargo/Função: (11606) DGA-6 SERVIDOR

Substituído: (131774/1) JERONIMO COUTO CAMPOS

Un. Adm: (178365) COORD.DE LICENC.COM ESTUDOS DE IMPACTOS

AMBIENTAIS

PUBLICADA, REGISTRADA, CUMPRÁ-SE.
Cuiabá-MT, 20 de Setembro de 2021.
Mauren Lazzaretti
Secretária de Estado de Meio Ambiente

O Secretária de Estado de Meio Ambiente no uso de suas atribuições que lhes são conferidas por lei,

Resolve: DISTRATAR

Objeto: CONTRATAÇÃO TEMPORARIA POR MOTIVO DE URGÊNCIA

CONTRATO/SEMA/00072/2021 DE: 21/09/2021

Processo N.: 433673/2021

Contratado: (302789/1) MONICA FRANCO NUNES

CPF: 004.269.141-98

Cargo/Função: (11382) ANALISTA DE MEIO AMBIENTE L 10083/2014

Referência: A-001 Carga Horária: 40 horas semanais

Un. Adm: (195456) COORD. DE CADASTRO E REGULARIZACAO AMBIENTAL

RURAL

A Partir de: 30/09/2021

PUBLICADA, REGISTRADA, CUMPRÁ-SE.
Cuiabá-MT, 20 de Setembro de 2021.
Mauren Lazzaretti
Secretária de Estado de Meio AmbienteBOLETIM DE PESSOAL/SEMA/00316/2021
21/09/2021

DE:

O Secretária de Estado de Meio Ambiente no uso de suas atribuições que lhes são conferidas por lei,

Resolve: DEFERIR

Evento: LICENÇA PARA TRATAMENTO DE SAUDE

Processo N.:

Nome: (257427/1) FLAVIO PADILHA THIEL

Cargo/Função: (11382) ANALISTA DE MEIO AMBIENTE L 10083/2014

Un. Adm: (147729) DIR. DE UNID. DESCONCENTRADA DE BARRA DO GARCAS

A Partir de: 03/09/2021 Até09/09/2021

PUBLICADA, REGISTRADA, CUMPRÁ-SE.
Cuiabá-MT, 20 de Setembro de 2021.
Mauren Lazzaretti
Secretária de Estado de Meio AmbienteBOLETIM DE PESSOAL/SEMA/00317/2021
21/09/2021

DE:

O Secretária de Estado de Meio Ambiente no uso de suas atribuições que lhes são conferidas por lei,

Resolve: DEFERIR

Evento: LICENÇA PARA TRATAMENTO DE SAUDE EM PESSOA DA FAMILIA

Processo N.:

Nome: (229240/1) SIMONI RAMALHO ZIOBER

Cargo/Função: (11382) ANALISTA DE MEIO AMBIENTE L 10083/2014

Un. Adm: (195448) COORD. DE GEOPROCESS. E MONIT. AMBIENTAL

A Partir de: 25/08/2021 Até08/09/2021

PUBLICADA, REGISTRADA, CUMPRÁ-SE.
Cuiabá-MT, 20 de Setembro de 2021.
Mauren Lazzaretti
Secretária de Estado de Meio AmbienteBOLETIM DE PESSOAL/SEMA/00318/2021
21/09/2021

DE:

O Secretária de Estado de Meio Ambiente no uso de suas atribuições que lhes são conferidas por lei,

Resolve: DEFERIR

Evento: LICENÇA PREMIO - GOZO

Processo N.: REQ. PADRÃO

Nome: (61289/14) MARCOS ANTONIO CAMARGO FERREIRA

Cargo/Função: (11382) ANALISTA DE MEIO AMBIENTE L 10083/2014

Quinquênio de Referência: 17/01/2014 Ate 16/01/2019

A Partir de: 30/08/2021 Até28/09/2021

PUBLICADA, REGISTRADA, CUMPRÁ-SE.
Cuiabá-MT, 20 de Setembro de 2021.
Mauren Lazzaretti
Secretária de Estado de Meio Ambiente**SINFRA****SECRETARIA DE ESTADO DE INFRAESTRUTURA E LOGÍSTICA**PORTARIA/SINFRA/00040/2021
21/09/2021

DE:

O Secretário de Estado de Infraestrutura e Logística no uso de suas atribuições que lhes são conferidas por lei,

Resolve: DESIGNAR

Evento: DESIGNAÇÃO EM SUBSTITUIÇÃO CARGO EM COMISSÃO/FUNÇÃO

Processo N.: 432094/2021

Nome: (249272/1) FLAVIA ALMEIDA DE SOUZA

A Partir de: 20/09/2021 Até29/09/2021

Cargo/Função: (11606) DGA-6 SERVIDOR

Substituído: (256811/1) VIVIANE MONTANHER

Un. Adm: (181889) COORD. DE GESTAO DE PESSOAS

PUBLICADA, REGISTRADA, CUMPRÁ-SE.
Cuiabá-MT, 20 de Setembro de 2021.
Marcelo de Oliveira e Silva
Secretário de Estado de Infraestrutura e LogísticaBOLETIM DE PESSOAL/SINFRA/00133/2021
21/09/2021

DE:

O Secretário de Estado de Infraestrutura e Logística no uso de suas atribuições que lhes são conferidas por lei,

Resolve: DEFERIR

Evento: LICENÇA PARA TRATAMENTO DE SAUDE

Processo N.:

Nome: (216408/3) JOSE BENEDITO RODRIGUES DE SOUZA

Cargo/Função: (6027) ANALISTA DESENV ECON SOCIAL L 10050

Un. Adm: (160423) COORD. DE PROJETOS E OBRAS

A Partir de: 20/08/2021 Até18/09/2021

PUBLICADA, REGISTRADA, CUMPRÁ-SE.
Cuiabá-MT, 20 de Setembro de 2021.
Marcelo de Oliveira e Silva
Secretário de Estado de Infraestrutura e Logística**SESP****SECRETARIA DE ESTADO DE SEGURANÇA PÚBLICA**PORTARIA/SESP/00241/2021
21/09/2021

DE:

O Secretário de Estado de Segurança Pública no uso de suas atribuições que lhes são conferidas por lei,

Resolve: DESIGNAR

Evento: Designação de Função/Função de Confiança

Processo N.:

Nome: (248053/1) BERTHA PAIVA GUIMARAES

Cargo/Função: (11665) FUNÇÃO DGA 10 LC/266 SERVIDOR - LIDER DE

EQUIPE

Un. Adm: (162574) SUBDIR. DA PENITENCIARIA DE AGUA BOA

A Partir de: 01/11/2021 Até 30/11/2021

Processo N.:

Nome: (232870/1) LEANDRO MEDEIROS DE BRITO

Cargo/Função: (11665) FUNÇÃO DGA 10 LC/266 SERVIDOR - LIDER DE EQUIPE

Un. Adm: (204200) DIR. DO CENT. DE ATEND. SOCIOED. MASC. DE CUIABA
A Partir de: 01/09/2021 Até

Processo N.:

Nome: (143225/2) MARLY RODRIGUES SIQUEIRA

Cargo/Função: (11665) FUNÇÃO DGA 10 LC/266 SERVIDOR - LIDER DE EQUIPE

Un. Adm: (162574) SUBDIR. DA PENITENCIARIA DE AGUA BOA
A Partir de: 01/10/2021 Até 30/10/2021

Processo N.:

Nome: (248635/1) RODRIGO ANTONIO GINO VENCESLAU

Cargo/Função: (11665) FUNÇÃO DGA 10 LC/266 SERVIDOR - LIDER DE EQUIPE

Un. Adm: (162388) SUBDIR. DO CENTRO DE RESSOCIALIZACAO DE CUIABA
A Partir de: 16/09/2021 Até

Processo N.:

Nome: (140581/3) RODRIGO DA CUNHA GOMES

Cargo/Função: (11665) FUNÇÃO DGA 10 LC/266 SERVIDOR - LIDER DE EQUIPE

Un. Adm: (162574) SUBDIR. DA PENITENCIARIA DE AGUA BOA
A Partir de: 01/08/2021 Até 31/10/2021

Processo N.:

Nome: (250998/1) ROMILSON SIMONCELOS DE FREITAS

Cargo/Função: (11665) FUNÇÃO DGA 10 LC/266 SERVIDOR - LIDER DE EQUIPE

Un. Adm: (162612) DIR.DE CADEIA PUBLICA DE CACERES
A Partir de: 04/10/2021 Até 02/11/2021

Processo N.:

Nome: (233062/1) SAYARA OLIVEIRA DE SOUZA

Cargo/Função: (11665) FUNÇÃO DGA 10 LC/266 SERVIDOR - LIDER DE EQUIPE

Un. Adm: (190640) GER. REG. DO CENTRO ATEND. SOCIOED. FEM. DE CUIABA
A Partir de: 01/10/2021 Até 30/10/2021

PUBLICADA, REGISTRADA, CUMPR-SE.
Cuiabá-MT, 20 de Setembro de 2021.
Alexandre Bustamante dos Santos
Secretário de Estado de Segurança Publica

PORTARIA/SESP/00242/2021
21/09/2021

DE:

O Secretário de Estado de Segurança Publica no uso de suas atribuições que lhes são conferidas por lei,

Resolve: DISPENSAR

Evento: Designação de Função/Função de Confiança

Processo N.:

Nome: (132622/5) ADILSON SILVA DO AMARAL

Cargo/Função: (11665) FUNÇÃO DGA 10 LC/266 SERVIDOR

Un. Adm: (162612) DIR.DE CADEIA PUBLICA DE CACERES
A Partir de: 03/10/2021

Processo N.:

Nome: (291063/1) ERIVELTON DIEGO BORGES REIS

Cargo/Função: (11665) FUNÇÃO DGA 10 LC/266 SERVIDOR

Un. Adm: (162574) SUBDIR. DA PENITENCIARIA DE AGUA BOA
A Partir de: 30/09/2021

Processo N.:

Nome: (232070/1) JEAN FELIPE DE SOUZA MESQUITA

Cargo/Função: (11665) FUNÇÃO DGA 10 LC/266 SERVIDOR

Un. Adm: (163120) GER.REG. CENT. ATEND.SOC. MASC. DE BARRA DO GARCAS
A Partir de: 07/09/2021

Processo N.:

Nome: (232516/1) THAMIRYS PADILHA SOARES LEITE

Cargo/Função: (11665) FUNÇÃO DGA 10 LC/266 SERVIDOR

Un. Adm: (190640) GER. REG. DO CENTRO ATEND. SOCIOED. FEM. DE CUIABA
A Partir de: 30/09/2021

PUBLICADA, REGISTRADA, CUMPR-SE.
Cuiabá-MT, 20 de Setembro de 2021.
Alexandre Bustamante dos Santos
Secretário de Estado de Segurança Publica

PORTARIA/SESP/00243/2021
21/09/2021

DE:

O Secretário de Estado de Segurança Publica no uso de suas atribuições que lhes são conferidas por lei,

Resolve: DESIGNAR

Evento: DESIGNAÇÃO EM SUBSTITUIÇÃO CARGO EM COMISSÃO/FUNÇÃO

Processo N.:

Nome: (64657/38) ANA PAULA LISBOA DE OLIVEIRA GALLIO

A Partir de: 01/09/2021 Até 30/09/2021

Cargo/Função: (11685) FUNÇÃO DGA 8 LC/266

Substituído: (88950/1) ERNANE DE SOUZA MIRANDA

Un. Adm: (162817) DIR.DE CADEIA PUBLICA DE SANTO ANTONIO DO LEVERGER

Processo N.:

Nome: (231997/3) DAIANE BENEVIDES FERNANDES

A Partir de: 04/10/2021 Até 02/11/2021

Cargo/Função: (11688) FUNÇÃO DGA 4 LC/266

Substituído: (252879/1) BERNARDO MORAIS FILHO

Un. Adm: (211672) UNID DE MODERN E INFOR DO SISTEMA PENITENCIARIO

PUBLICADA, REGISTRADA, CUMPR-SE.

Cuiabá-MT, 20 de Setembro de 2021.

Alexandre Bustamante dos Santos

Secretário de Estado de Segurança Publica

PORTARIA/SESP/00244/2021

DE:

21/09/2021

O Secretário de Estado de Segurança Publica no uso de suas atribuições que lhes são conferidas por lei,

Resolve: DESIGNAR

Evento: DESIGNAÇÃO EM SUBSTITUIÇÃO CARGO EM COMISSÃO/FUNÇÃO

Processo N.:

Nome: (132622/5) ADILSON SILVA DO AMARAL

A Partir de: 04/10/2021 Até 02/11/2021

Cargo/Função: (11606) DGA-6 SERVIDOR

Substituído: (236915/1) NELSON ORTEGA DA SILVA

Un. Adm: (162612) DIR.DE CADEIA PUBLICA DE CACERES

Processo N.:

Nome: (248041/1) ANA LUIZA DE ARAUJO DA SILVA

A Partir de: 15/10/2021 Até 29/10/2021

Cargo/Função: (11614) DGA-7 SERVIDOR

Substituído: (138541/1) FRANCISKELY CAMPOS MOREIRA

Un. Adm: (190390) DIR. DE CADEIA PUBLICA FEMININA DE CACERES

Processo N.:

Nome: (249667/1) CLAUDIO APARECIDO FERREIRA

A Partir de: 01/10/2021 Até 30/10/2021

Cargo/Função: (11614) DGA-7 SERVIDOR

Substituído: (117342/1) OTO RUBENS WETTERLEIN

Un. Adm: (162655) DIR.DE CADEIA PUBLICA DE BARRA DO BUGRES

Processo N.:

Nome: (123800/2) EBER MARTINS DE CAMPOS

A Partir de: 01/09/2021 Até 20/09/2021

Cargo/Função: (11622) DGA-8 SERVIDOR

Substituído: (233567/1) AILSON ANTONIO DE FREITAS

Un. Adm: (162868) DIR.DE CADEIA PUBLICA DE ALTO ARAGUAIA

Processo N.:

Nome: (255407/1) ELMAR TREJAN JUNIOR

A Partir de: 08/09/2021 Até 07/10/2021

Cargo/Função: (11622) DGA-8 SERVIDOR

Substituído: (247044/1) MARRY DE SOUSA DINIZ

Un. Adm: (180378) GER. DE BANCO DE DADOS

Processo N.:

Nome: (255330/1) ISAURA APARECIDA SILVA

A Partir de: 08/09/2021 Até 07/10/2021

Cargo/Função: (11622) DGA-8 SERVIDOR

Substituído: (250446/1) JOCEIMEI DA COSTA SANTOS

Un. Adm: (211869) GER DE NUTRIÇÃO E MAPA DE ALIMENTAÇÃO

PUBLICADA, REGISTRADA, CUMPR-SE.

Cuiabá-MT, 20 de Setembro de 2021.

Alexandre Bustamante dos Santos

Secretário de Estado de Segurança Publica

BOLETIM DE PESSOAL/NOVA CHANCE/00047/2021

DE:

21/09/2021

O Presidente da Fundação Nova Chance no uso de suas atribuições que lhes são conferidas por lei,

Resolve: DEFERIR

Evento: LICENCA PREMIO - GOZO

Processo N.:

Nome: (127841/5) WALTER JORGE MUTRAN JUNIOR

Cargo/Função: (10280) PROF.NIV.SUP.SIST.PENITENCIARIO

Quinquênio de Referência: 19/07/2012 Ate 18/07/2017

A Partir de: 27/09/2021 Até 26/10/2021

PUBLICADA, REGISTRADA, CUMPR-SE.

Cuiabá-MT, 20 de Setembro de 2021.

Emanoel Alves das Flores

Presidente da Fundação Nova Chance

BOLETIM DE PESSOAL/SESP/01183/2021

DE:

21/09/2021

O Secretário de Estado de Segurança Publica no uso de suas atribuições que lhes são conferidas por lei,

Resolve: REMOVER

Evento: REMOCAO

Processo N.:

Nome: (103486/1) RITA DE CASSIA FRANCA TEIXEIRA NOGUEIRA
Cargo/Função: (6027) ANALISTA DESENV ECON SOCIAL L 10050
Para Un. Adm: (172065) UNID.ESPEC.CONTROLE MOVIMENTACAO PESSOAL
A Partir de: 09/08/2021

PUBLICADA, REGISTRADA, CUMpra-SE.
Cuiabá-MT, 20 de Setembro de 2021.
Alexandre Bustamante dos Santos
Secretário de Estado de Segurança Pública

BOLETIM DE PESSOAL/SESP/01184/2021
21/09/2021

DE:

O Secretário de Estado de Segurança Pública no uso de suas atribuições que lhes são conferidas por lei,

Resolve: CONCEDER

Evento: ADICIONAL NOTURNO

Processo N.: AGO

Nome: (233742/1) ADALTO ROSA GONCALVES
Cargo/Função: (10290) AGENTE SISTEMA PENITENC LC 423
Un. Adm: (163104) DIR.DE CADEIA PUBLICA DE SAO JOSE DO QUATRO

MARCOS

A Partir de: 01/08/2021 Até 01/08/2021

Processo N.: AGO

Nome: (251911/1) ADELMO DA COSTA BALBINO
Cargo/Função: (10290) AGENTE SISTEMA PENITENC LC 423
Un. Adm: (163104) DIR.DE CADEIA PUBLICA DE SAO JOSE DO QUATRO

MARCOS

A Partir de: 01/08/2021 Até 01/08/2021

Processo N.: AGO

Nome: (251734/1) ADELSON PEREIRA DE OLIVEIRA
Cargo/Função: (10290) AGENTE SISTEMA PENITENC LC 423
Un. Adm: (163023) DIR.DE CADEIA PUBLICA DE PARANATINGA
A Partir de: 01/08/2021 Até 01/08/2021

Processo N.: AGO

Nome: (109803/3) ADEMIR PEREIRA DE SOUZA
Cargo/Função: (10290) AGENTE SISTEMA PENITENC LC 423
Un. Adm: (162795) DIR.DE CADEIA PUBLICA DE PRIMAVERA DO LESTE
A Partir de: 05/08/2021 Até 05/08/2021

Processo N.: AGO

Nome: (291008/1) ADRIANO MERCE DE PAULA
Cargo/Função: (10290) AGENTE SISTEMA PENITENC LC 423
Un. Adm: (193895) GER. DE CUSTODIA E ESCOL. METROPOLITANA
A Partir de: 01/08/2021 Até 01/08/2021

Processo N.: AGO

Nome: (232171/1) ADRIANO TEIXEIRA RAMOS
Cargo/Função: (10290) AGENTE SISTEMA PENITENC LC 423
Un. Adm: (190330) DIR. DO CENTRO DE DETEN. PROV. DE TANGARA DA

SERRA

A Partir de: 01/08/2021 Até 01/08/2021

Processo N.: AGO

Nome: (233184/1) AGNALDO VIANA DE PAULA
Cargo/Função: (10290) AGENTE SISTEMA PENITENC LC 423
Un. Adm: (190330) DIR. DO CENTRO DE DETEN. PROV. DE TANGARA DA

SERRA

A Partir de: 01/08/2021 Até 01/08/2021

Processo N.: AGO

Nome: (115997/1) ALAN DOUGLAS CARVALHO
Cargo/Função: (10290) AGENTE SISTEMA PENITENC LC 423
Un. Adm: (190330) DIR. DO CENTRO DE DETEN. PROV. DE TANGARA DA

SERRA

A Partir de: 01/08/2021 Até 01/08/2021

Processo N.: AGO

Nome: (127407/1) ALCELUZE CRISTIANE DA SILVA LUZ
Cargo/Função: (10290) AGENTE SISTEMA PENITENC LC 423
Un. Adm: (193895) GER. DE CUSTODIA E ESCOL. METROPOLITANA
A Partir de: 01/08/2021 Até 01/08/2021

Processo N.: AGO

Nome: (250403/1) ALDENOR ALVES PEREIRA
Cargo/Função: (10290) AGENTE SISTEMA PENITENC LC 423
Un. Adm: (163023) DIR.DE CADEIA PUBLICA DE PARANATINGA
A Partir de: 01/08/2021 Até 01/08/2021

Processo N.: AGO

Nome: (82608/4) ALDO GONCALVES DA SILVA
Cargo/Função: (10290) AGENTE SISTEMA PENITENC LC 423
Un. Adm: (193895) GER. DE CUSTODIA E ESCOL. METROPOLITANA
A Partir de: 01/08/2021 Até 01/08/2021

Processo N.: AGO

Nome: (217876/2) ALEX SILVAN SHUENQUENER DE SOUZA
Cargo/Função: (10290) AGENTE SISTEMA PENITENC LC 423
Un. Adm: (163023) DIR.DE CADEIA PUBLICA DE PARANATINGA
A Partir de: 01/08/2021 Até 01/08/2021

Processo N.: AGO

Nome: (251743/1) ALINE DOS SANTOS
Cargo/Função: (10290) AGENTE SISTEMA PENITENC LC 423
Un. Adm: (190330) DIR. DO CENTRO DE DETEN. PROV. DE TANGARA DA

SERRA

A Partir de: 01/08/2021 Até 01/08/2021

Processo N.: AGO

Nome: (232249/1) ALRINO CRESPO CHAVES

Cargo/Função: (10290) AGENTE SISTEMA PENITENC LC 423
Un. Adm: (190330) DIR. DO CENTRO DE DETEN. PROV. DE TANGARA DA

SERRA

A Partir de: 01/08/2021 Até 01/08/2021

Processo N.: AGO

Nome: (258324/2) AMANDA DOS SANTOS BERNARDES PINHEIRO
Cargo/Função: (10290) AGENTE SISTEMA PENITENC LC 423
Un. Adm: (172065) UNID.ESPEC.CONTROLE MOVIMENTACAO PESSOAL
A Partir de: 01/08/2021 Até 01/08/2021

Processo N.: AGO

Nome: (233344/1) ANDERSON DOS SANTOS
Cargo/Função: (10290) AGENTE SISTEMA PENITENC LC 423
Un. Adm: (193895) GER. DE CUSTODIA E ESCOL. METROPOLITANA
A Partir de: 01/08/2021 Até 01/08/2021

Processo N.: AGO

Nome: (86588/10) ANGELA MARIA CORREIA
Cargo/Função: (10290) AGENTE SISTEMA PENITENC LC 423
Un. Adm: (162914) DIR.DE CADEIA PUBLICA DE COLNIZA
A Partir de: 01/08/2021 Até 01/08/2021

Processo N.: AGO

Nome: (233190/1) ANTONIO PEREIRA JUNIOR
Cargo/Função: (10290) AGENTE SISTEMA PENITENC LC 423
Un. Adm: (163023) DIR.DE CADEIA PUBLICA DE PARANATINGA
A Partir de: 01/08/2021 Até 01/08/2021

Processo N.: AGO

Nome: (115350/1) APARECIDO MARQUES FONTES
Cargo/Função: (10290) AGENTE SISTEMA PENITENC LC 423
Un. Adm: (162140) GAB. SECRET. ADJ. DE ADMINISTRACAO PENITENCIARIA
A Partir de: 01/08/2021 Até 01/08/2021

Processo N.: AGO

Nome: (232173/1) APARECIDO OSCAR DE SOUZA
Cargo/Função: (10290) AGENTE SISTEMA PENITENC LC 423
Un. Adm: (190330) DIR. DO CENTRO DE DETEN. PROV. DE TANGARA DA

SERRA

A Partir de: 01/08/2021 Até 01/08/2021

Processo N.: AGO

Nome: (233905/1) AVANDA MORAIS DA SILVA
Cargo/Função: (10290) AGENTE SISTEMA PENITENC LC 423
Un. Adm: (172065) UNID.ESPEC.CONTROLE MOVIMENTACAO PESSOAL
A Partir de: 08/08/2021 Até 08/08/2021

Processo N.: AGO

Nome: (67567/4) BENEDITA ILENE DA VEIGA
Cargo/Função: (10282) ASSIST.SIST.PENITENCIARIO
Un. Adm: (193895) GER. DE CUSTODIA E ESCOL. METROPOLITANA
A Partir de: 01/08/2021 Até 01/08/2021

Processo N.: AGO

Nome: (248619/1) BENJAMIM SEVERINO PEDROSO DA CRUZ
Cargo/Função: (10290) AGENTE SISTEMA PENITENC LC 423
Un. Adm: (193895) GER. DE CUSTODIA E ESCOL. METROPOLITANA
A Partir de: 01/08/2021 Até 01/08/2021

Processo N.: AGO

Nome: (290939/1) BRUNO DAMACENO LOBO
Cargo/Função: (10290) AGENTE SISTEMA PENITENC LC 423
Un. Adm: (193895) GER. DE CUSTODIA E ESCOL. METROPOLITANA
A Partir de: 01/08/2021 Até 01/08/2021

Processo N.: AGO

Nome: (236857/1) BRUNO HENRIQUE FERREIRA MARQUES
Cargo/Função: (10290) AGENTE SISTEMA PENITENC LC 423
Un. Adm: (162663) DIR.DE CADEIA PUBLICA DE BARRA DO GARCAS
A Partir de: 20/08/2021 Até 20/08/2021

Processo N.: AGO

Nome: (233529/1) CICERO WED BEZERRA
Cargo/Função: (10290) AGENTE SISTEMA PENITENC LC 423
Un. Adm: (190330) DIR. DO CENTRO DE DETEN. PROV. DE TANGARA DA

SERRA

A Partir de: 01/08/2021 Até 01/08/2021

Processo N.: AGO

Nome: (115319/1) CLAUDIO ROGERIO RODRIGUES RAMOS
Cargo/Função: (10290) AGENTE SISTEMA PENITENC LC 423
Un. Adm: (162140) GAB. SECRET. ADJ. DE ADMINISTRACAO PENITENCIARIA
A Partir de: 01/08/2021 Até 01/08/2021

Processo N.: AGO

Nome: (290936/1) CLEBER DE FREITAS GONCALVES
Cargo/Função: (10290) AGENTE SISTEMA PENITENC LC 423
Un. Adm: (162914) DIR.DE CADEIA PUBLICA DE COLNIZA
A Partir de: 01/08/2021 Até 01/08/2021

Processo N.: AGO

Nome: (251983/1) CLEIDE ARAUJO ESTEVES
Cargo/Função: (10290) AGENTE SISTEMA PENITENC LC 423
Un. Adm: (190330) DIR. DO CENTRO DE DETEN. PROV. DE TANGARA DA

SERRA

A Partir de: 01/08/2021 Até 01/08/2021

Processo N.: AGO

Nome: (86084/5) CLEITON JOSE RODRIGUES SABARA
Cargo/Função: (10290) AGENTE SISTEMA PENITENC LC 423
Un. Adm: (190330) DIR. DO CENTRO DE DETEN. PROV. DE TANGARA DA

SERRA

A Partir de: 01/08/2021 Até 01/08/2021

Processo N.: AGO
 Nome: (233478/1) CLEOMAR ANTONIO DOS SANTOS
 Cargo/Função: (10290) AGENTE SISTEMA PENITENC LC 423
 Un. Adm: (163104) DIR.DE CADEIA PUBLICA DE SAO JOSE DO QUATRO
 MARCOS
 A Partir de: 01/08/2021 Até 01/08/2021

Processo N.: AGO
 Nome: (111591/4) CLEONICE DIAS
 Cargo/Função: (10290) AGENTE SISTEMA PENITENC LC 423
 Un. Adm: (204250) GER. DE SERV. DE OPER. ESPECIALIZADAS
 A Partir de: 01/08/2021 Até 01/08/2021

Processo N.: AGO
 Nome: (86559/3) CREUZA FERREIRA DE MATOS
 Cargo/Função: (10290) AGENTE SISTEMA PENITENC LC 423
 Un. Adm: (163104) DIR.DE CADEIA PUBLICA DE SAO JOSE DO QUATRO
 MARCOS
 A Partir de: 01/08/2021 Até 01/08/2021

Processo N.: AGO
 Nome: (232419/1) CRISTIANE MATUCARI LARA
 Cargo/Função: (10290) AGENTE SISTEMA PENITENC LC 423
 Un. Adm: (190330) DIR. DO CENTRO DE DETEN. PROV. DE TANGARA DA
 SERRA
 A Partir de: 02/08/2021 Até 02/08/2021

Processo N.: AGO
 Nome: (232181/1) CRISTIANE OLANDE DE SOUZA
 Cargo/Função: (10290) AGENTE SISTEMA PENITENC LC 423
 Un. Adm: (163104) DIR.DE CADEIA PUBLICA DE SAO JOSE DO QUATRO
 MARCOS
 A Partir de: 01/08/2021 Até 01/08/2021

Processo N.: AGO
 Nome: (249137/1) DAEUNI ALVES TEIXEIRA SILVA
 Cargo/Função: (10290) AGENTE SISTEMA PENITENC LC 423
 Un. Adm: (162663) DIR.DE CADEIA PUBLICA DE BARRA DO GARCAS
 A Partir de: 01/08/2021 Até 01/08/2021

Processo N.: AGO
 Nome: (233163/1) DANIEL FERREIRA DA CUNHA
 Cargo/Função: (10290) AGENTE SISTEMA PENITENC LC 423
 Un. Adm: (190330) DIR. DO CENTRO DE DETEN. PROV. DE TANGARA DA
 SERRA
 A Partir de: 01/08/2021 Até 01/08/2021

Processo N.: AGO
 Nome: (232324/1) DANIEL RIBEIRO ACOSTA
 Cargo/Função: (10290) AGENTE SISTEMA PENITENC LC 423
 Un. Adm: (190330) DIR. DO CENTRO DE DETEN. PROV. DE TANGARA DA
 SERRA
 A Partir de: 01/08/2021 Até 01/08/2021

Processo N.: AGO
 Nome: (233403/1) DANIELLY BRUNELLY SANTOS CASTIL
 Cargo/Função: (10290) AGENTE SISTEMA PENITENC LC 423
 Un. Adm: (190330) DIR. DO CENTRO DE DETEN. PROV. DE TANGARA DA
 SERRA
 A Partir de: 31/08/2021 Até 31/08/2021

Processo N.: AGO
 Nome: (122633/1) DEUMAR VIEIRA
 Cargo/Função: (10290) AGENTE SISTEMA PENITENC LC 423
 Un. Adm: (190330) DIR. DO CENTRO DE DETEN. PROV. DE TANGARA DA
 SERRA
 A Partir de: 01/08/2021 Até 01/08/2021

Processo N.: AGO
 Nome: (114887/1) DIEGO FERNANDO GOMES DE CARVALHO
 Cargo/Função: (10290) AGENTE SISTEMA PENITENC LC 423
 Un. Adm: (190330) DIR. DO CENTRO DE DETEN. PROV. DE TANGARA DA
 SERRA
 A Partir de: 30/08/2021 Até 30/08/2021

Processo N.: AGO
 Nome: (251865/1) DIEGO MACIEL DE AZEVEDO
 Cargo/Função: (10290) AGENTE SISTEMA PENITENC LC 423
 Un. Adm: (190330) DIR. DO CENTRO DE DETEN. PROV. DE TANGARA DA
 SERRA
 A Partir de: 01/08/2021 Até 01/08/2021

Processo N.: AGO
 Nome: (250387/1) DIONE GLENDER ROCHA SILVA
 Cargo/Função: (10290) AGENTE SISTEMA PENITENC LC 423
 Un. Adm: (190330) DIR. DO CENTRO DE DETEN. PROV. DE TANGARA DA
 SERRA
 A Partir de: 01/08/2021 Até 01/08/2021

Processo N.: AGO
 Nome: (115361/1) ED FERREIRA LOPES
 Cargo/Função: (10290) AGENTE SISTEMA PENITENC LC 423
 Un. Adm: (193895) GER. DE CUSTODIA E ESCOL. METROPOLITANA
 A Partir de: 01/08/2021 Até 01/08/2021

Processo N.: AGO
 Nome: (249666/1) EDER DE OLIVEIRA PINHEIRO
 Cargo/Função: (10290) AGENTE SISTEMA PENITENC LC 423
 Un. Adm: (162655) DIR.DE CADEIA PUBLICA DE BARRA DO BUGRES
 A Partir de: 01/08/2021 Até 01/08/2021

Processo N.: AGO
 Nome: (122659/1) EDICEIA LUCIA DE FARIAS
 Cargo/Função: (10290) AGENTE SISTEMA PENITENC LC 423
 Un. Adm: (190330) DIR. DO CENTRO DE DETEN. PROV. DE TANGARA DA
 SERRA

A Partir de: 01/08/2021 Até 01/08/2021

Processo N.: AGO
 Nome: (144930/5) EDMAR DE SOUZA DUTRA
 Cargo/Função: (10290) AGENTE SISTEMA PENITENC LC 423
 Un. Adm: (162914) DIR.DE CADEIA PUBLICA DE COLNIZA
 A Partir de: 01/08/2021 Até 01/08/2021

Processo N.: AGO
 Nome: (251800/1) EDNA LUCIA DOS SANTOS
 Cargo/Função: (10290) AGENTE SISTEMA PENITENC LC 423
 Un. Adm: (190330) DIR. DO CENTRO DE DETEN. PROV. DE TANGARA DA
 SERRA
 A Partir de: 01/08/2021 Até 01/08/2021

Processo N.: AGO
 Nome: (250356/1) EDSON COSTA MACEDO
 Cargo/Função: (10290) AGENTE SISTEMA PENITENC LC 423
 Un. Adm: (163104) DIR.DE CADEIA PUBLICA DE SAO JOSE DO QUATRO
 MARCOS
 A Partir de: 01/08/2021 Até 01/08/2021

Processo N.: AGO
 Nome: (290996/1) EDUARDO DIAS DA CONCEICAO SCHREIBER
 Cargo/Função: (10290) AGENTE SISTEMA PENITENC LC 423
 Un. Adm: (193895) GER. DE CUSTODIA E ESCOL. METROPOLITANA
 A Partir de: 01/08/2021 Até 01/08/2021

Processo N.: AGO
 Nome: (86264/1) ELIANE LEITE
 Cargo/Função: (10290) AGENTE SISTEMA PENITENC LC 423
 Un. Adm: (193895) GER. DE CUSTODIA E ESCOL. METROPOLITANA
 A Partir de: 01/08/2021 Até 01/08/2021

Processo N.: AGO
 Nome: (115877/1) ELIANE PEREIRA PERES
 Cargo/Função: (10290) AGENTE SISTEMA PENITENC LC 423
 Un. Adm: (163023) DIR.DE CADEIA PUBLICA DE PARANATINGA
 A Partir de: 01/08/2021 Até 01/08/2021

Processo N.: AGO
 Nome: (232122/1) ELIANE SEVERINO DO NASCIMENTO
 Cargo/Função: (10290) AGENTE SISTEMA PENITENC LC 423
 Un. Adm: (190330) DIR. DO CENTRO DE DETEN. PROV. DE TANGARA DA
 SERRA
 A Partir de: 01/08/2021 Até 01/08/2021

Processo N.: AGO
 Nome: (232183/1) ELIOZANO BATISTA DA SILVA
 Cargo/Função: (10290) AGENTE SISTEMA PENITENC LC 423
 Un. Adm: (190330) DIR. DO CENTRO DE DETEN. PROV. DE TANGARA DA
 SERRA
 A Partir de: 01/08/2021 Até 01/08/2021

Processo N.: AGO
 Nome: (233579/1) ELIZANEA APARECIDA DE NOVAES
 Cargo/Função: (10290) AGENTE SISTEMA PENITENC LC 423
 Un. Adm: (190330) DIR. DO CENTRO DE DETEN. PROV. DE TANGARA DA
 SERRA
 A Partir de: 01/08/2021 Até 01/08/2021

Processo N.: AGO
 Nome: (233323/1) ELIZEU BURGOS DA SILVA
 Cargo/Função: (10290) AGENTE SISTEMA PENITENC LC 423
 Un. Adm: (190330) DIR. DO CENTRO DE DETEN. PROV. DE TANGARA DA
 SERRA
 A Partir de: 01/08/2021 Até 01/08/2021

Processo N.: AGO
 Nome: (245411/2) EMERSON DE LIMA E SILVA
 Cargo/Função: (10290) AGENTE SISTEMA PENITENC LC 423
 Un. Adm: (162914) DIR.DE CADEIA PUBLICA DE COLNIZA
 A Partir de: 01/08/2021 Até 01/08/2021

Processo N.: AGO
 Nome: (251897/1) EMERSON OLIVEIRA DA CUNHA
 Cargo/Função: (10290) AGENTE SISTEMA PENITENC LC 423
 Un. Adm: (190330) DIR. DO CENTRO DE DETEN. PROV. DE TANGARA DA
 SERRA
 A Partir de: 01/08/2021 Até 01/08/2021

Processo N.: AGO
 Nome: (257975/1) EMMANUELLE POUSO MONTEIRO DA SILVA
 Cargo/Função: (10282) ASSIST.SIST.PENITENCIARIO
 Un. Adm: (193895) GER. DE CUSTODIA E ESCOL. METROPOLITANA
 A Partir de: 01/08/2021 Até 01/08/2021

Processo N.: AGO
 Nome: (117350/1) ERISSON DE OLIVEIRA SANTOS
 Cargo/Função: (10290) AGENTE SISTEMA PENITENC LC 423
 Un. Adm: (162663) DIR.DE CADEIA PUBLICA DE BARRA DO GARCAS
 A Partir de: 01/08/2021 Até 01/08/2021

Processo N.: AGO
 Nome: (130702/1) EUNICE FRANCISCA DE SOUZA
 Cargo/Função: (10290) AGENTE SISTEMA PENITENC LC 423
 Un. Adm: (193895) GER. DE CUSTODIA E ESCOL. METROPOLITANA
 A Partir de: 01/08/2021 Até 01/08/2021

Processo N.: AGO
 Nome: (251755/1) EVA WILMA HERCULANO DA SILVA
 Cargo/Função: (10290) AGENTE SISTEMA PENITENC LC 423
 Un. Adm: (190330) DIR. DO CENTRO DE DETEN. PROV. DE TANGARA DA
 SERRA
 A Partir de: 01/08/2021 Até 01/08/2021

Processo N.: AGO
 Nome: (233856/1) EVERTON DA SILVA
 Cargo/Função: (10290) AGENTE SISTEMA PENITENC LC 423
 Un. Adm: (193895) GER. DE CUSTODIA E ESCOL. METROPOLITANA
 A Partir de: 01/08/2021 Até 01/08/2021

Processo N.: AGO
 Nome: (234834/1) FABIANO JORRA POQUIVIQUI
 Cargo/Função: (10290) AGENTE SISTEMA PENITENC LC 423
 Un. Adm: (163104) DIR.DE CADEIA PUBLICA DE SAO JOSE DO QUATRO
 MARCOS
 A Partir de: 01/08/2021 Até 01/08/2021

Processo N.: AGO
 Nome: (232271/1) FABIO JUNIOR KUBLIK
 Cargo/Função: (10290) AGENTE SISTEMA PENITENC LC 423
 Un. Adm: (193895) GER. DE CUSTODIA E ESCOL. METROPOLITANA
 A Partir de: 01/08/2021 Até 01/08/2021

Processo N.: AGO
 Nome: (250412/1) FLADEMIR SANTOS CARLINI
 Cargo/Função: (10290) AGENTE SISTEMA PENITENC LC 423
 Un. Adm: (163023) DIR.DE CADEIA PUBLICA DE PARANATINGA
 A Partir de: 01/08/2021 Até 01/08/2021

Processo N.: AGO
 Nome: (115867/1) FRANCISCO LECIO PROFETA DA CRUZ
 Cargo/Função: (10290) AGENTE SISTEMA PENITENC LC 423
 Un. Adm: (163104) DIR.DE CADEIA PUBLICA DE SAO JOSE DO QUATRO
 MARCOS
 A Partir de: 01/08/2021 Até 01/08/2021

Processo N.: AGO
 Nome: (234004/1) FRANCISCO RUBENS PIMENTA DE SOUSA
 Cargo/Função: (10290) AGENTE SISTEMA PENITENC LC 423
 Un. Adm: (190330) DIR. DO CENTRO DE DETEN. PROV. DE TANGARA DA SERRA
 A Partir de: 01/08/2021 Até 01/08/2021

Processo N.: AGO
 Nome: (114793/1) GEOMAR DE SOUSA SILVA
 Cargo/Função: (10290) AGENTE SISTEMA PENITENC LC 423
 Un. Adm: (162663) DIR.DE CADEIA PUBLICA DE BARRA DO GARCAS
 A Partir de: 01/08/2021 Até 01/08/2021

Processo N.: AGO
 Nome: (248056/1) GEORGE LIMA PEREIRA
 Cargo/Função: (10290) AGENTE SISTEMA PENITENC LC 423
 Un. Adm: (162663) DIR.DE CADEIA PUBLICA DE BARRA DO GARCAS
 A Partir de: 02/08/2021 Até 02/08/2021

Processo N.: JUN
 Nome: (141943/5) GILBERTO BISPO DA SILVA
 Cargo/Função: (9249) AGENTE DE SEGURANÇA SOCIOEDUCATIVO
 Un. Adm: (204200) DIR. DO CENT. DE ATEND. SOCIOED. MASC. DE CUIABA
 A Partir de: 02/06/2021 Até 02/06/2021

Processo N.: AGO
 Nome: (58085/7) GILBERTO GUIA DA SILVA
 Cargo/Função: (10290) AGENTE SISTEMA PENITENC LC 423
 Un. Adm: (193895) GER. DE CUSTODIA E ESCOL. METROPOLITANA
 A Partir de: 01/08/2021 Até 01/08/2021

Processo N.: AGO
 Nome: (118079/1) GILMAR FERREIRA DA SILVA
 Cargo/Função: (10290) AGENTE SISTEMA PENITENC LC 423
 Un. Adm: (162663) DIR. DE CADEIA PUBLICA DE BARRA DO GARCAS
 A Partir de: 01/08/2021 Até 01/08/2021

Processo N.: AGO
 Nome: (85421/1) GILSON ALVES FERREIRA
 Cargo/Função: (10290) AGENTE SISTEMA PENITENC LC 423
 Un. Adm: (193895) GER. DE CUSTODIA E ESCOL. METROPOLITANA
 A Partir de: 01/08/2021 Até 01/08/2021

Processo N.: AGO
 Nome: (251729/1) GILSON GLORIA DOS SANTOS
 Cargo/Função: (10290) AGENTE SISTEMA PENITENC LC 423
 Un. Adm: (190330) DIR. DO CENTRO DE DETEN. PROV. DE TANGARA DA SERRA
 A Partir de: 01/08/2021 Até 01/08/2021

Processo N.: AGO
 Nome: (217535/2) GILVAN JUNIOR DE SOUZA CONSTANTINO
 Cargo/Função: (10290) AGENTE SISTEMA PENITENC LC 423
 Un. Adm: (190330) DIR. DO CENTRO DE DETEN. PROV. DE TANGARA DA SERRA
 A Partir de: 01/08/2021 Até 01/08/2021

Processo N.: AGO
 Nome: (251879/1) GLEICE MARA AQUINO LARREA
 Cargo/Função: (10290) AGENTE SISTEMA PENITENC LC 423
 Un. Adm: (190330) DIR. DO CENTRO DE DETEN. PROV. DE TANGARA DA SERRA
 A Partir de: 01/08/2021 Até 01/08/2021

Processo N.: AGO
 Nome: (233341/1) GRAZIELE PATRICIA DA SILVA TITO
 Cargo/Função: (10290) AGENTE SISTEMA PENITENC LC 423
 Un. Adm: (190330) DIR. DO CENTRO DE DETEN. PROV. DE TANGARA DA SERRA
 A Partir de: 01/08/2021 Até 01/08/2021

Processo N.: AGO
 Nome: (234738/3) GREICK DIAS DOS SANTOS
 Cargo/Função: (10290) AGENTE SISTEMA PENITENC LC 423

Un. Adm: (163023) DIR.DE CADEIA PUBLICA DE PARANATINGA
 A Partir de: 01/08/2021 Até 01/08/2021

Processo N.: AGO
 Nome: (209409/31) HEITOR NOGUEIRA DA SILVA NETO
 Cargo/Função: (11622) DGA-8 SERVIDOR
 Un. Adm: (162914) DIR.DE CADEIA PUBLICA DE COLNIZA
 A Partir de: 01/08/2021 Até 01/08/2021

Processo N.: AGO
 Nome: (251752/1) HELY CELSO CAMARGO FREITAS
 Cargo/Função: (10290) AGENTE SISTEMA PENITENC LC 423
 Un. Adm: (190330) DIR. DO CENTRO DE DETEN. PROV. DE TANGARA DA SERRA
 A Partir de: 16/08/2021 Até 16/08/2021

Processo N.: AGO
 Nome: (236910/1) HEMERSON FRANKS FERREIRA BELIZARIO
 Cargo/Função: (10290) AGENTE SISTEMA PENITENC LC 423
 Un. Adm: (190330) DIR. DO CENTRO DE DETEN. PROV. DE TANGARA DA SERRA
 A Partir de: 01/08/2021 Até 01/08/2021

Processo N.: AGO
 Nome: (251796/1) JAIR BENEDITO DE SOUZA
 Cargo/Função: (10290) AGENTE SISTEMA PENITENC LC 423
 Un. Adm: (190330) DIR. DO CENTRO DE DETEN. PROV. DE TANGARA DA SERRA
 A Partir de: 01/08/2021 Até 01/08/2021

Processo N.: AGO
 Nome: (236907/1) JAIR RODRIGUES SOARES
 Cargo/Função: (10290) AGENTE SISTEMA PENITENC LC 423
 Un. Adm: (163104) DIR.DE CADEIA PUBLICA DE SAO JOSE DO QUATRO
 MARCOS
 A Partir de: 01/08/2021 Até 01/08/2021

Processo N.: AGO
 Nome: (122630/1) JAMBERTO PEDROSO DE BARROS
 Cargo/Função: (10290) AGENTE SISTEMA PENITENC LC 423
 Un. Adm: (190330) DIR. DO CENTRO DE DETEN. PROV. DE TANGARA DA SERRA
 A Partir de: 01/08/2021 Até 01/08/2021

Processo N.: AGO
 Nome: (236966/1) JANAINA RODRIGUES SAVOINE
 Cargo/Função: (10290) AGENTE SISTEMA PENITENC LC 423
 Un. Adm: (163104) DIR.DE CADEIA PUBLICA DE SAO JOSE DO QUATRO
 MARCOS
 A Partir de: 01/08/2021 Até 01/08/2021

Processo N.: AGO
 Nome: (119096/1) JEFFERSON BATISTA DA LUZ
 Cargo/Função: (10290) AGENTE SISTEMA PENITENC LC 423
 Un. Adm: (193895) GER. DE CUSTODIA E ESCOL. METROPOLITANA
 A Partir de: 01/08/2021 Até 01/08/2021

Processo N.: AGO
 Nome: (219239/4) JEICY DANIELE PINTO MARTINS
 Cargo/Função: (10290) AGENTE SISTEMA PENITENC LC 423
 Un. Adm: (190330) DIR. DO CENTRO DE DETEN. PROV. DE TANGARA DA SERRA
 A Partir de: 01/08/2021 Até 01/08/2021

Processo N.: AGO
 Nome: (251872/1) JEIMY CRISTINA RODRIGUES FRANCO
 Cargo/Função: (10290) AGENTE SISTEMA PENITENC LC 423
 Un. Adm: (163104) DIR.DE CADEIA PUBLICA DE SAO JOSE DO QUATRO
 MARCOS
 A Partir de: 01/08/2021 Até 01/08/2021

Processo N.: AGO
 Nome: (234090/1) JOACIR FERNANDES DE BOMFIM
 Cargo/Função: (10290) AGENTE SISTEMA PENITENC LC 423
 Un. Adm: (190330) DIR. DO CENTRO DE DETEN. PROV. DE TANGARA DA SERRA
 A Partir de: 01/08/2021 Até 01/08/2021

Processo N.: AGO
 Nome: (116597/1) JOAO PAULO QUEIROZ MUSSA
 Cargo/Função: (10290) AGENTE SISTEMA PENITENC LC 423
 Un. Adm: (193895) GER. DE CUSTODIA E ESCOL. METROPOLITANA
 A Partir de: 01/08/2021 Até 01/08/2021

Processo N.: AGO
 Nome: (126995/1) JOAQUIM JOSE DE CAMPOS FILHO
 Cargo/Função: (10290) AGENTE SISTEMA PENITENC LC 423
 Un. Adm: (193895) GER. DE CUSTODIA E ESCOL. METROPOLITANA
 A Partir de: 01/08/2021 Até 01/08/2021

Processo N.: AGO
 Nome: (233860/1) JOCEANE PESSOA DE SOUSA
 Cargo/Função: (10290) AGENTE SISTEMA PENITENC LC 423
 Un. Adm: (190330) DIR. DO CENTRO DE DETEN. PROV. DE TANGARA DA SERRA
 A Partir de: 01/08/2021 Até 01/08/2021

Processo N.: AGO
 Nome: (233393/1) JOCIELI GEREMIAS DA SILVA
 Cargo/Função: (10290) AGENTE SISTEMA PENITENC LC 423
 Un. Adm: (162914) DIR.DE CADEIA PUBLICA DE COLNIZA
 A Partir de: 01/08/2021 Até 01/08/2021

Processo N.: AGO
 Nome: (251723/1) JONAS SIMIONATTO SHUENQUENER
 Cargo/Função: (10290) AGENTE SISTEMA PENITENC LC 423

Un. Adm: (163023) DIR.DE CADEIA PUBLICA DE PARANATINGA
A Partir de: 01/08/2021 Até 01/08/2021

Processo N.: JUL
Nome: (233202/1) JORGE FIALHO MIDON JUNIOR
Cargo/Função: (10290) AGENTE SISTEMA PENITENC LC 423
Un. Adm: (190209) SUBDIR. DA PENITENCIARIA CENTRAL DO ESTADO
A Partir de: 01/07/2021 Até 01/07/2021

Processo N.: JUN
Nome: (205305/2) JORGE GOMES DOS SANTOS
Cargo/Função: (9249) AGENTE DE SEGURANÇA SOCIOEDUCATIVO
Un. Adm: (204200) DIR. DO CENT. DE ATEND. SOCIOED. MASC. DE CUIABA
A Partir de: 02/06/2021 Até 02/06/2021

Processo N.: AGO
Nome: (234018/1) JOSE CONCEICAO PEREIRA DOS SANTOS
Cargo/Função: (10290) AGENTE SISTEMA PENITENC LC 423
Un. Adm: (190330) DIR. DO CENTRO DE DETEN. PROV. DE TANGARA DA SERRA
A Partir de: 01/08/2021 Até 01/08/2021

Processo N.: AGO
Nome: (248670/1) JOSE HAMILTON DA SILVA FILHO
Cargo/Função: (10290) AGENTE SISTEMA PENITENC LC 423
Un. Adm: (190330) DIR. DO CENTRO DE DETEN. PROV. DE TANGARA DA SERRA
A Partir de: 01/08/2021 Até 01/08/2021

Processo N.: AGO
Nome: (139994/2) JOSE LUIZ DE JESUS EGUES DE OLIVEIRA
Cargo/Função: (10290) AGENTE SISTEMA PENITENC LC 423
Un. Adm: (190330) DIR. DO CENTRO DE DETEN. PROV. DE TANGARA DA SERRA
A Partir de: 01/08/2021 Até 01/08/2021

Processo N.: AGO
Nome: (77559/4) JOSE LUIZ TONHOLO
Cargo/Função: (10290) AGENTE SISTEMA PENITENC LC 423
Un. Adm: (163104) DIR.DE CADEIA PUBLICA DE SAO JOSE DO QUATRO MARCOS
A Partir de: 01/08/2021 Até 01/08/2021

Processo N.: AGO
Nome: (233848/1) JOSE RICARDO DE ALMEIDA GRACIOLI
Cargo/Função: (10290) AGENTE SISTEMA PENITENC LC 423
Un. Adm: (190330) DIR. DO CENTRO DE DETEN. PROV. DE TANGARA DA SERRA
A Partir de: 01/08/2021 Até 01/08/2021

Processo N.: AGO
Nome: (259378/1) JOSILENE CALDEIRA DA CUNHA SILVA
Cargo/Função: (10282) ASSIST.SIST.PENITENCIARIO
Un. Adm: (193895) GER. DE CUSTODIA E ESCOL. METROPOLITANA
A Partir de: 01/08/2021 Até 01/08/2021

Processo N.: AGO
Nome: (232829/1) JOSMARA TIOSSY RIBEIRO LOURENCO
Cargo/Função: (10290) AGENTE SISTEMA PENITENC LC 423
Un. Adm: (190330) DIR. DO CENTRO DE DETEN. PROV. DE TANGARA DA SERRA
A Partir de: 01/08/2021 Até 01/08/2021

Processo N.: AGO
Nome: (75816/7) JUAREZ CAVALCANTE PEREIRA
Cargo/Função: (10290) AGENTE SISTEMA PENITENC LC 423
Un. Adm: (162140) GAB. SECRET. ADJ. DE ADMINISTRACAO PENITENCIARIA
A Partir de: 01/08/2021 Até 01/08/2021

Processo N.: AGO
Nome: (100222/6) JULIANA LIMA SILVA
Cargo/Função: (10290) AGENTE SISTEMA PENITENC LC 423
Un. Adm: (162663) DIR.DE CADEIA PUBLICA DE BARRA DO GARCAS
A Partir de: 01/08/2021 Até 01/08/2021

Processo N.: AGO
Nome: (249664/1) JURANDI FERREIRA DOS SANTOS
Cargo/Função: (10290) AGENTE SISTEMA PENITENC LC 423
Un. Adm: (190330) DIR. DO CENTRO DE DETEN. PROV. DE TANGARA DA SERRA
A Partir de: 01/08/2021 Até 01/08/2021

Processo N.: AGO
Nome: (291136/1) KAREN FERNANDA DE OLIVEIRA SOUZA
Cargo/Função: (10290) AGENTE SISTEMA PENITENC LC 423
Un. Adm: (162140) GAB. SECRET. ADJ. DE ADMINISTRACAO PENITENCIARIA
A Partir de: 01/08/2021 Até 01/08/2021

Processo N.: AGO
Nome: (248006/1) KELLY ADRIANA ARRUDA MORAES
Cargo/Função: (10290) AGENTE SISTEMA PENITENC LC 423
Un. Adm: (162663) DIR.DE CADEIA PUBLICA DE BARRA DO GARCAS
A Partir de: 01/08/2021 Até 01/08/2021

Processo N.: AGO
Nome: (248575/1) KENNER ROGER RODRIGUES DE OLIVEIRA
Cargo/Função: (10290) AGENTE SISTEMA PENITENC LC 423
Un. Adm: (162663) DIR.DE CADEIA PUBLICA DE BARRA DO GARCAS
A Partir de: 01/08/2021 Até 01/08/2021

Processo N.: AGO
Nome: (233370/1) KLENNER AMBROSIO VITORINO
Cargo/Função: (10290) AGENTE SISTEMA PENITENC LC 423
Un. Adm: (190330) DIR. DO CENTRO DE DETEN. PROV. DE TANGARA DA SERRA
A Partir de: 01/08/2021 Até 01/08/2021

Processo N.: AGO
Nome: (114750/1) LILIAM DE SOUSA MACEDO
Cargo/Função: (10290) AGENTE SISTEMA PENITENC LC 423
Un. Adm: (162663) DIR.DE CADEIA PUBLICA DE BARRA DO GARCAS
A Partir de: 01/08/2021 Até 01/08/2021

Processo N.: AGO
Nome: (233536/1) LIOMAR PEREIRA ESTEVES
Cargo/Função: (10290) AGENTE SISTEMA PENITENC LC 423
Un. Adm: (190330) DIR. DO CENTRO DE DETEN. PROV. DE TANGARA DA SERRA
A Partir de: 01/08/2021 Até 01/08/2021

Processo N.: AGO
Nome: (226096/1) LORISAMAR SILVA CARDOZO
Cargo/Função: (10282) ASSIST.SIST.PENITENCIARIO
Un. Adm: (193895) GER. DE CUSTODIA E ESCOL. METROPOLITANA
A Partir de: 01/08/2021 Até 01/08/2021

Processo N.: AGO
Nome: (225939/1) LUCAS ANDRE CURVO DE CARVALHO TELES FIGUEIREDO
Cargo/Função: (10282) ASSIST.SIST.PENITENCIARIO
Un. Adm: (193895) GER. DE CUSTODIA E ESCOL. METROPOLITANA
A Partir de: 01/08/2021 Até 01/08/2021

Processo N.: AGO
Nome: (251884/1) LUCIANA FRANCISCA DA SILVA
Cargo/Função: (10290) AGENTE SISTEMA PENITENC LC 423
Un. Adm: (163023) DIR.DE CADEIA PUBLICA DE PARANATINGA
A Partir de: 01/08/2021 Até 01/08/2021

Processo N.: AGO
Nome: (248621/1) LUCIANO BRITO LIMA
Cargo/Função: (10290) AGENTE SISTEMA PENITENC LC 423
Un. Adm: (190330) DIR. DO CENTRO DE DETEN. PROV. DE TANGARA DA SERRA
A Partir de: 01/08/2021 Até 01/08/2021

Processo N.: AGO
Nome: (232315/1) LUCIANO CESAR NAVES
Cargo/Função: (10290) AGENTE SISTEMA PENITENC LC 423
Un. Adm: (190330) DIR. DO CENTRO DE DETEN. PROV. DE TANGARA DA SERRA
A Partir de: 01/08/2021 Até 01/08/2021

Processo N.: AGO
Nome: (213283/2) LUCIANO PEREIRA DOS SANTOS
Cargo/Função: (10290) AGENTE SISTEMA PENITENC LC 423
Un. Adm: (163023) DIR.DE CADEIA PUBLICA DE PARANATINGA
A Partir de: 01/08/2021 Até 01/08/2021

Processo N.: AGO
Nome: (90013/1) LUCIO CONSTANTINO DE ARRUDA
Cargo/Função: (10290) AGENTE SISTEMA PENITENC LC 423
Un. Adm: (193895) GER. DE CUSTODIA E ESCOL. METROPOLITANA
A Partir de: 01/08/2021 Até 01/08/2021

Processo N.: AGO
Nome: (124869/1) LUCY REGIA RODRIGUES DE SOUSA
Cargo/Função: (10290) AGENTE SISTEMA PENITENC LC 423
Un. Adm: (162663) DIR.DE CADEIA PUBLICA DE BARRA DO GARCAS
A Partir de: 01/08/2021 Até 01/08/2021

Processo N.: AGO
Nome: (208482/3) LUIS ANTONIO DAGOSTO
Cargo/Função: (10290) AGENTE SISTEMA PENITENC LC 423
Un. Adm: (193895) GER. DE CUSTODIA E ESCOL. METROPOLITANA
A Partir de: 01/08/2021 Até 01/08/2021

Processo N.: AGO
Nome: (235215/1) LUIZ OTAVIO NATALINO
Cargo/Função: (10290) AGENTE SISTEMA PENITENC LC 423
Un. Adm: (193895) GER. DE CUSTODIA E ESCOL. METROPOLITANA
A Partir de: 01/08/2021 Até 01/08/2021

Processo N.: AGO
Nome: (232179/1) MAGNO MIGUEL DA SILVA
Cargo/Função: (10290) AGENTE SISTEMA PENITENC LC 423
Un. Adm: (163104) DIR.DE CADEIA PUBLICA DE SAO JOSE DO QUATRO MARCOS
A Partir de: 01/08/2021 Até 01/08/2021

Processo N.: AGO
Nome: (251751/1) MAGNO MONTEL ARAUJO
Cargo/Função: (10290) AGENTE SISTEMA PENITENC LC 423
Un. Adm: (162663) DIR.DE CADEIA PUBLICA DE BARRA DO GARCAS
A Partir de: 05/08/2021 Até 05/08/2021

Processo N.: AGO
Nome: (290985/1) MARCIA GONCALVES PEREIRA
Cargo/Função: (10290) AGENTE SISTEMA PENITENC LC 423
Un. Adm: (162426) SUBDIR.DA PENITENC. FEM. ANA MARIA DO COUTO MAY
A Partir de: 01/08/2021 Até 01/08/2021

Processo N.: AGO
Nome: (115443/1) MARCIA REGINA HIPPLER
Cargo/Função: (10290) AGENTE SISTEMA PENITENC LC 423
Un. Adm: (163023) DIR.DE CADEIA PUBLICA DE PARANATINGA
A Partir de: 01/08/2021 Até 01/08/2021

Processo N.: AGO
Nome: (232604/1) MARCIELE APARECIDA NAVES
Cargo/Função: (10290) AGENTE SISTEMA PENITENC LC 423
Un. Adm: (190330) DIR. DO CENTRO DE DETEN. PROV. DE TANGARA DA SERRA
A Partir de: 01/08/2021 Até 01/08/2021

Processo N.: AGO
 Nome: (232035/1) MARCIO MALAN SOARES FERREIRA
 Cargo/Função: (10290) AGENTE SISTEMA PENITENC LC 423
 Un. Adm: (193895) GER. DE CUSTODIA E ESCOL. METROPOLITANA
 A Partir de: 01/08/2021 Até 01/08/2021

Processo N.: AGO
 Nome: (127557/4) MARCIO MINATTO
 Cargo/Função: (10290) AGENTE SISTEMA PENITENC LC 423
 Un. Adm: (163023) DIR.DE CADEIA PUBLICA DE PARANATINGA
 A Partir de: 01/08/2021 Até 01/08/2021

Processo N.: AGO
 Nome: (233978/1) MARCIO PROENCA DE ARAUJO
 Cargo/Função: (10290) AGENTE SISTEMA PENITENC LC 423
 Un. Adm: (190330) DIR. DO CENTRO DE DETEN. PROV. DE TANGARA DA SERRA
 A Partir de: 01/08/2021 Até 01/08/2021

Processo N.: AGO
 Nome: (248572/1) MARCO AUGUSTO TEIXEIRA MELHORANCA
 Cargo/Função: (10290) AGENTE SISTEMA PENITENC LC 423
 Un. Adm: (162426) SUBDIR.DA PENITENC. FEM. ANA MARIA DO COUTO MAY
 A Partir de: 01/08/2021 Até 01/08/2021

Processo N.: AGO
 Nome: (109043/7) MARCO CESAR VIEIRA
 Cargo/Função: (10290) AGENTE SISTEMA PENITENC LC 423
 Un. Adm: (163104) DIR.DE CADEIA PUBLICA DE SAO JOSE DO QUATRO MARCOS
 A Partir de: 01/08/2021 Até 01/08/2021

Processo N.: AGO
 Nome: (232250/1) MARCOS ROGERIO MONTEIRO DA SILVA
 Cargo/Função: (10290) AGENTE SISTEMA PENITENC LC 423
 Un. Adm: (190330) DIR. DO CENTRO DE DETEN. PROV. DE TANGARA DA SERRA
 A Partir de: 01/08/2021 Até 01/08/2021

Processo N.: AGO
 Nome: (233893/1) MARKSANDRO PEREIRA BARBOSA
 Cargo/Função: (10290) AGENTE SISTEMA PENITENC LC 423
 Un. Adm: (162663) DIR.DE CADEIA PUBLICA DE BARRA DO GARCAS
 A Partir de: 01/08/2021 Até 01/08/2021

Processo N.: AGO
 Nome: (85372/1) MARLUCE CRISTINA PEREIRA DA SILVA
 Cargo/Função: (10290) AGENTE SISTEMA PENITENC LC 423
 Un. Adm: (193895) GER. DE CUSTODIA E ESCOL. METROPOLITANA
 A Partir de: 01/08/2021 Até 01/08/2021

Processo N.: AGO
 Nome: (232616/1) MARYSTELA DA SILVA
 Cargo/Função: (10290) AGENTE SISTEMA PENITENC LC 423
 Un. Adm: (190330) DIR. DO CENTRO DE DETEN. PROV. DE TANGARA DA SERRA
 A Partir de: 01/08/2021 Até 01/08/2021

Processo N.: AGO
 Nome: (142051/3) MAYCON BORILLE
 Cargo/Função: (11691) FUNÇÃO DGA 7 LC/266
 Un. Adm: (163023) DIR.DE CADEIA PUBLICA DE PARANATINGA
 A Partir de: 01/08/2021 Até 01/08/2021

Processo N.: AGO
 Nome: (118151/3) MOACIR BENEDITO NUNES DA CUNHA
 Cargo/Função: (10290) AGENTE SISTEMA PENITENC LC 423
 Un. Adm: (190330) DIR. DO CENTRO DE DETEN. PROV. DE TANGARA DA SERRA
 A Partir de: 01/08/2021 Até 01/08/2021

Processo N.: AGO
 Nome: (251840/1) MOISES FARIAS DE VASCONCELOS
 Cargo/Função: (10290) AGENTE SISTEMA PENITENC LC 423
 Un. Adm: (162914) DIR.DE CADEIA PUBLICA DE COLNIZA
 A Partir de: 01/08/2021 Até 01/08/2021

Processo N.: AGO
 Nome: (116894/1) NEIDE NAYARA NASCIMENTO DAS NEVES CAVALCANTE
 Cargo/Função: (10290) AGENTE SISTEMA PENITENC LC 423
 Un. Adm: (162663) DIR.DE CADEIA PUBLICA DE BARRA DO GARCAS
 A Partir de: 01/08/2021 Até 01/08/2021

Processo N.: AGO
 Nome: (92859/2) NELI ASSUNCAO SILVA
 Cargo/Função: (10290) AGENTE SISTEMA PENITENC LC 423
 Un. Adm: (162140) GAB. SECRET. ADJ. DE ADMINISTRACAO PENITENCIARIA
 A Partir de: 01/08/2021 Até 01/08/2021

Processo N.: AGO
 Nome: (249659/1) NELSON FERREIRA DE SOUZA
 Cargo/Função: (10290) AGENTE SISTEMA PENITENC LC 423
 Un. Adm: (193895) GER. DE CUSTODIA E ESCOL. METROPOLITANA
 A Partir de: 01/08/2021 Até 01/08/2021

Processo N.: AGO
 Nome: (232067/1) ODENIR PINTO DE OLIVEIRA JUNIOR
 Cargo/Função: (10290) AGENTE SISTEMA PENITENC LC 423
 Un. Adm: (162140) GAB. SECRET. ADJ. DE ADMINISTRACAO PENITENCIARIA
 A Partir de: 01/08/2021 Até 01/08/2021

Processo N.: AGO
 Nome: (125257/1) OZIMAR BATISTA DA SILVA
 Cargo/Função: (10290) AGENTE SISTEMA PENITENC LC 423
 Un. Adm: (162663) DIR.DE CADEIA PUBLICA DE BARRA DO GARCAS
 A Partir de: 01/08/2021 Até 01/08/2021

Processo N.: AGO
 Nome: (233727/1) ORLANDO OSMAR VILELA NETO
 Cargo/Função: (10290) AGENTE SISTEMA PENITENC LC 423
 Un. Adm: (190195) DIR. DA PENITENCIARIA CENTRAL DO ESTADO
 A Partir de: 01/08/2021 Até 01/08/2021

Processo N.: AGO
 Nome: (89355/4) OSMAR PINTO FERREIRA
 Cargo/Função: (10290) AGENTE SISTEMA PENITENC LC 423
 Un. Adm: (190330) DIR. DO CENTRO DE DETEN. PROV. DE TANGARA DA SERRA
 A Partir de: 01/08/2021 Até 01/08/2021

Processo N.: AGO
 Nome: (233866/1) PATRICIA PAIVA DA SILVA
 Cargo/Função: (10290) AGENTE SISTEMA PENITENC LC 423
 Un. Adm: (163023) DIR.DE CADEIA PUBLICA DE PARANATINGA
 A Partir de: 01/08/2021 Até 01/08/2021

Processo N.: AGO
 Nome: (251791/1) PAULO ASSUNCAO RIBEIRO
 Cargo/Função: (10290) AGENTE SISTEMA PENITENC LC 423
 Un. Adm: (190330) DIR. DO CENTRO DE DETEN. PROV. DE TANGARA DA SERRA
 A Partir de: 01/08/2021 Até 01/08/2021

Processo N.: AGO
 Nome: (235765/1) PAULO LINO DOS SANTOS
 Cargo/Função: (10290) AGENTE SISTEMA PENITENC LC 423
 Un. Adm: (190330) DIR. DO CENTRO DE DETEN. PROV. DE TANGARA DA SERRA
 A Partir de: 01/08/2021 Até 01/08/2021

Processo N.: JUN
 Nome: (102781/7) PAULO ROBERTO BISPO DE FREITAS
 Cargo/Função: (9249) AGENTE DE SEGURANÇA SOCIOEDUCATIVO
 Un. Adm: (204200) DIR. DO CENT. DE ATEND. SOCIOED. MASC. DE CUIABA
 A Partir de: 02/06/2021 Até 02/06/2021

Processo N.: AGO
 Nome: (125074/1) PAULO ROBERTO PEREIRA MACEDO
 Cargo/Função: (10290) AGENTE SISTEMA PENITENC LC 423
 Un. Adm: (162663) DIR.DE CADEIA PUBLICA DE BARRA DO GARCAS
 A Partir de: 01/08/2021 Até 01/08/2021

Processo N.: AGO
 Nome: (120631/1) PERY TABORELLI SILVA NETO
 Cargo/Função: (10290) AGENTE SISTEMA PENITENC LC 423
 Un. Adm: (193895) GER. DE CUSTODIA E ESCOL. METROPOLITANA
 A Partir de: 05/08/2021 Até 05/08/2021

Processo N.: AGO
 Nome: (217534/2) RAILUCIA VIEIRA ALVES
 Cargo/Função: (10290) AGENTE SISTEMA PENITENC LC 423
 Un. Adm: (190330) DIR. DO CENTRO DE DETEN. PROV. DE TANGARA DA SERRA
 A Partir de: 16/08/2021 Até 16/08/2021

Processo N.: AGO
 Nome: (251809/1) REGINALDO GOMES DE AMORIM
 Cargo/Função: (10290) AGENTE SISTEMA PENITENC LC 423
 Un. Adm: (190330) DIR. DO CENTRO DE DETEN. PROV. DE TANGARA DA SERRA
 A Partir de: 01/08/2021 Até 01/08/2021

Processo N.: AGO
 Nome: (217944/5) REGINALDO PACIFICO
 Cargo/Função: (10290) AGENTE SISTEMA PENITENC LC 423
 Un. Adm: (163104) DIR.DE CADEIA PUBLICA DE SAO JOSE DO QUATRO MARCOS
 A Partir de: 01/08/2021 Até 01/08/2021

Processo N.: AGO
 Nome: (217538/4) REINALDO DA SILVA DUARTE
 Cargo/Função: (10290) AGENTE SISTEMA PENITENC LC 423
 Un. Adm: (190330) DIR. DO CENTRO DE DETEN. PROV. DE TANGARA DA SERRA
 A Partir de: 01/08/2021 Até 01/08/2021

Processo N.: AGO
 Nome: (251731/1) RENATO CESAR VIEIRA
 Cargo/Função: (10290) AGENTE SISTEMA PENITENC LC 423
 Un. Adm: (190330) DIR. DO CENTRO DE DETEN. PROV. DE TANGARA DA SERRA
 A Partir de: 05/08/2021 Até 05/08/2021

Processo N.: AGO
 Nome: (250405/1) RENATO RODRIGUES DE PAULA
 Cargo/Função: (10290) AGENTE SISTEMA PENITENC LC 423
 Un. Adm: (163104) DIR.DE CADEIA PUBLICA DE SAO JOSE DO QUATRO MARCOS
 A Partir de: 01/08/2021 Até 01/08/2021

Processo N.: AGO
 Nome: (251793/1) RICARDO BARROS DA SILVA
 Cargo/Função: (10290) AGENTE SISTEMA PENITENC LC 423
 Un. Adm: (162663) DIR.DE CADEIA PUBLICA DE BARRA DO GARCAS
 A Partir de: 01/08/2021 Até 01/08/2021

Processo N.: AGO
 Nome: (117734/1) RICARDO PEREIRA CAMPOS
 Cargo/Função: (10290) AGENTE SISTEMA PENITENC LC 423
 Un. Adm: (162663) DIR.DE CADEIA PUBLICA DE BARRA DO GARCAS
 A Partir de: 01/08/2021 Até 01/08/2021

Processo N.: AGO

Nome: (236906/1) RICARDO STEVERSON DA SILVA
Cargo/Função: (10290) AGENTE SISTEMA PENITENC LC 423
Un. Adm: (163104) DIR.DE CADEIA PUBLICA DE SAO JOSE DO QUATRO

MARCOS
A Partir de: 01/08/2021 Até 01/08/2021

Processo N.: AGO
Nome: (233277/1) ROBERTO APARECIDO FERNANDES MARTIM
Cargo/Função: (10290) AGENTE SISTEMA PENITENC LC 423
Un. Adm: (190330) DIR. DO CENTRO DE DETEN. PROV. DE TANGARA DA

SERRA
A Partir de: 01/08/2021 Até 01/08/2021

Processo N.: AGO
Nome: (233580/1) ROBERTO GOMES MACEDO
Cargo/Função: (10290) AGENTE SISTEMA PENITENC LC 423
Un. Adm: (190330) DIR. DO CENTRO DE DETEN. PROV. DE TANGARA DA

SERRA
A Partir de: 01/08/2021 Até 01/08/2021

Processo N.: AGO
Nome: (114781/1) RODRIGO SILVA DOS SANTOS
Cargo/Função: (10290) AGENTE SISTEMA PENITENC LC 423
Un. Adm: (193895) GER. DE CUSTODIA E ESCOL. METROPOLITANA
A Partir de: 01/08/2021 Até 01/08/2021

Processo N.: AGO
Nome: (233895/1) ROMERO DE MELO SANCHES
Cargo/Função: (10290) AGENTE SISTEMA PENITENC LC 423
Un. Adm: (190330) DIR. DO CENTRO DE DETEN. PROV. DE TANGARA DA

SERRA
A Partir de: 01/08/2021 Até 01/08/2021

Processo N.: AGO
Nome: (250448/1) SALVADOR VALVERDE RICCI
Cargo/Função: (10290) AGENTE SISTEMA PENITENC LC 423
Un. Adm: (163104) DIR.DE CADEIA PUBLICA DE SAO JOSE DO QUATRO

MARCOS
A Partir de: 01/08/2021 Até 01/08/2021

Processo N.: AGO
Nome: (112786/25) SANDRO ELI DA SILVA DE PINHO
Cargo/Função: (10290) AGENTE SISTEMA PENITENC LC 423
Un. Adm: (193895) GER. DE CUSTODIA E ESCOL. METROPOLITANA
A Partir de: 01/08/2021 Até 01/08/2021

Processo N.: AGO
Nome: (117318/1) SEGISVAL HENOC GUNTHER DE CAMPOS
Cargo/Função: (10290) AGENTE SISTEMA PENITENC LC 423
Un. Adm: (162663) DIR.DE CADEIA PUBLICA DE BARRA DO GARCAS
A Partir de: 01/08/2021 Até 01/08/2021

Processo N.: AGO
Nome: (233321/1) SERGIO FERREIRA
Cargo/Função: (10290) AGENTE SISTEMA PENITENC LC 423
Un. Adm: (190330) DIR. DO CENTRO DE DETEN. PROV. DE TANGARA DA

SERRA
A Partir de: 01/08/2021 Até 01/08/2021

Processo N.: AGO
Nome: (250589/1) SIDNEY GASPAR DA SILVA
Cargo/Função: (10290) AGENTE SISTEMA PENITENC LC 423
Un. Adm: (162140) GAB. SECRET. ADJ. DE ADMINISTRACAO PENITENCIARIA
A Partir de: 01/08/2021 Até 01/08/2021

Processo N.: AGO
Nome: (233342/1) SIRDILEY DO VALE CAMARGO
Cargo/Função: (10290) AGENTE SISTEMA PENITENC LC 423
Un. Adm: (190330) DIR. DO CENTRO DE DETEN. PROV. DE TANGARA DA

SERRA
A Partir de: 01/08/2021 Até 01/08/2021

Processo N.: AGO
Nome: (233477/1) SUZANNE DE BARROS FERREIRA
Cargo/Função: (10290) AGENTE SISTEMA PENITENC LC 423
Un. Adm: (193895) GER. DE CUSTODIA E ESCOL. METROPOLITANA
A Partir de: 01/08/2021 Até 01/08/2021

Processo N.: AGO
Nome: (233519/1) TENILA DE ABREU TENORIO
Cargo/Função: (10290) AGENTE SISTEMA PENITENC LC 423
Un. Adm: (193895) GER. DE CUSTODIA E ESCOL. METROPOLITANA
A Partir de: 01/08/2021 Até 01/08/2021

Processo N.: AGO
Nome: (251878/1) THIAGO BORGES DE SOUSA
Cargo/Função: (10290) AGENTE SISTEMA PENITENC LC 423
Un. Adm: (162663) DIR.DE CADEIA PUBLICA DE BARRA DO GARCAS
A Partir de: 01/08/2021 Até 01/08/2021

Processo N.: AGO
Nome: (248008/1) UANDRESSON ANICEZIO DOS SANTOS
Cargo/Função: (10290) AGENTE SISTEMA PENITENC LC 423
Un. Adm: (162663) DIR.DE CADEIA PUBLICA DE BARRA DO GARCAS
A Partir de: 01/08/2021 Até 01/08/2021

Processo N.: AGO
Nome: (120779/11) UGNEI HAGMUSSI ANGELIM
Cargo/Função: (10290) AGENTE SISTEMA PENITENC LC 423
Un. Adm: (163023) DIR.DE CADEIA PUBLICA DE PARANATINGA
A Partir de: 01/08/2021 Até 01/08/2021

Processo N.: AGO
Nome: (140540/3) VAGNER PEREIRA DOS SANTOS
Cargo/Função: (10290) AGENTE SISTEMA PENITENC LC 423
Un. Adm: (162914) DIR.DE CADEIA PUBLICA DE COLNIZA

A Partir de: 01/08/2021 Até 01/08/2021

Processo N.: AGO
Nome: (233107/1) VALDINEI PARIZZI
Cargo/Função: (10290) AGENTE SISTEMA PENITENC LC 423
Un. Adm: (190330) DIR. DO CENTRO DE DETEN. PROV. DE TANGARA DA

SERRA
A Partir de: 01/08/2021 Até 01/08/2021

Processo N.: AGO
Nome: (50031/11) VALMIR DE JESUS FRANCISCO
Cargo/Função: (10290) AGENTE SISTEMA PENITENC LC 423
Un. Adm: (190330) DIR. DO CENTRO DE DETEN. PROV. DE TANGARA DA

SERRA
A Partir de: 01/08/2021 Até 01/08/2021

Processo N.: AGO
Nome: (251895/1) VALMIRO ASSUNCAO DE OLIVEIRA
Cargo/Função: (10290) AGENTE SISTEMA PENITENC LC 423
Un. Adm: (190330) DIR. DO CENTRO DE DETEN. PROV. DE TANGARA DA

SERRA
A Partir de: 01/08/2021 Até 01/08/2021

Processo N.: AGO
Nome: (119811/7) VALTER JOSE DE SOUZA
Cargo/Função: (10290) AGENTE SISTEMA PENITENC LC 423
Un. Adm: (190330) DIR. DO CENTRO DE DETEN. PROV. DE TANGARA DA

SERRA
A Partir de: 01/08/2021 Até 01/08/2021

Processo N.: AGO
Nome: (115922/1) VANDERLEI ARAUJO DOS SANTOS
Cargo/Função: (10290) AGENTE SISTEMA PENITENC LC 423
Un. Adm: (163104) DIR.DE CADEIA PUBLICA DE SAO JOSE DO QUATRO

MARCOS
A Partir de: 01/08/2021 Até 01/08/2021

Processo N.: AGO
Nome: (114122/3) VANDERLEIA APARECIDA ESTEVES COSTA
Cargo/Função: (10290) AGENTE SISTEMA PENITENC LC 423
Un. Adm: (162663) DIR.DE CADEIA PUBLICA DE BARRA DO GARCAS
A Partir de: 01/08/2021 Até 01/08/2021

Processo N.: AGO
Nome: (126857/3) VERONI DA SILVA SOUSA
Cargo/Função: (10290) AGENTE SISTEMA PENITENC LC 423
Un. Adm: (190330) DIR. DO CENTRO DE DETEN. PROV. DE TANGARA DA

SERRA
A Partir de: 01/08/2021 Até 01/08/2021

Processo N.: AGO
Nome: (248526/1) VILMA RODRIGUES FERNANDES
Cargo/Função: (10290) AGENTE SISTEMA PENITENC LC 423
Un. Adm: (190330) DIR. DO CENTRO DE DETEN. PROV. DE TANGARA DA

SERRA
A Partir de: 01/08/2021 Até 01/08/2021

Processo N.: JUL
Nome: (233224/1) WALDOMIRO ALVES RONDON JUNIOR
Cargo/Função: (9249) AGENTE DE SEGURANÇA SOCIOEDUCATIVO
Un. Adm: (204200) DIR. DO CENT. DE ATEND. SOCIOED. MASC. DE CUIABA
A Partir de: 20/07/2021 Até 20/07/2021

Processo N.: AGO
Nome: (233057/1) WILLIAN DOS SANTOS ISHIDA
Cargo/Função: (10290) AGENTE SISTEMA PENITENC LC 423
Un. Adm: (162663) DIR.DE CADEIA PUBLICA DE BARRA DO GARCAS
A Partir de: 01/08/2021 Até 01/08/2021

Processo N.: AGO
Nome: (251730/1) YUK MAKEY SOUSA ANDRADE
Cargo/Função: (10290) AGENTE SISTEMA PENITENC LC 423
Un. Adm: (190330) DIR. DO CENTRO DE DETEN. PROV. DE TANGARA DA

SERRA
A Partir de: 01/08/2021 Até 01/08/2021

PUBLICADA, REGISTRADA, CUMpra-SE.
Cuiabá-MT, 20 de Setembro de 2021.
Alexandre Bustamante dos Santos
Secretário de Estado de Segurança Pública

BOLETIM DE PESSOAL/SESP/01185/2021 DE:
21/09/2021

O Secretário de Estado de Segurança Pública no uso de suas atribuições que
lhes são conferidas por lei,

Resolve: DEFERIR
Evento: LICENCA PARA TRATAMENTO DE SAUDE

Processo N.:
Nome: (251578/1) ALINE TAGLIARI HOLSBACH
Cargo/Função: (6052) TECNICO DESENV ECO SOC L 10177/14
Un. Adm: (172065) UNID.ESPEC.CONTROLE MOVIMENTACAO PESSOAL
A Partir de: 05/08/2021 Até 02/11/2021

Processo N.:
Nome: (251578/1) ALINE TAGLIARI HOLSBACH
Cargo/Função: (6052) TECNICO DESENV ECO SOC L 10177/14
Un. Adm: (172065) UNID.ESPEC.CONTROLE MOVIMENTACAO PESSOAL
A Partir de: 30/07/2021 Até 04/08/2021

Processo N.:
Nome: (226046/1) BRUNA CORTES SILVA
Cargo/Função: (9202) ASSIST. DO SISTEMA SOCIOEDUCATIVO

Un. Adm: (211796) NUCLEO DA ESCOLA ESTADUAL DE SOCIOEDUCAÇÃO
A Partir de: 13/08/2021 Até11/09/2021

Processo N.:

Nome: (85367/1) ENEAS SUZARTE DA SILVA NETO
Cargo/Função: (10290) AGENTE SISTEMA PENITENC LC 423
Un. Adm: (204226) COORD. DE ENSINO E APERF. DO SERV. PENITENCIARIO
A Partir de: 14/08/2021 Até21/08/2021

Processo N.:

Nome: (219365/2) GILMAR REIS DA SILVA
Cargo/Função: (9249) AGENTE DE SEGURANÇA SOCIOEDUCATIVO
Un. Adm: (163147) GER. REG. CENT. DE ATEND. SOC. MASC
RONDONOPOLIS

A Partir de: 09/09/2021 Até15/09/2021

Processo N.:

Nome: (232815/1) LINEI MARIA DA SILVA TRINANES
Cargo/Função: (9249) AGENTE DE SEGURANÇA SOCIOEDUCATIVO
Un. Adm: (204200) DIR. DO CENT. DE ATEND. SOCIOED. MASC. DE CUIABA
A Partir de: 07/09/2021 Até05/11/2021

Processo N.:

Nome: (88948/1) LUCIANA CANDIDA DA SILVA
Cargo/Função: (10290) AGENTE SISTEMA PENITENC LC 423
Un. Adm: (204536) DIRET. DO CENTRO DE CUST. DA CAPITAL
A Partir de: 01/09/2021 Até30/09/2021

Processo N.:

Nome: (253810/1) NATALIA ARNAUT ANTIQUEIRA RODRIGUES
Cargo/Função: (10280) PROF.NIV.SUP.SIST.PENITENCIARIO
Un. Adm: (162140) GAB. SECRET. ADJ. DE ADMINISTRACAO PENITENCIARIA
A Partir de: 09/08/2021 Até13/08/2021

Processo N.:

Nome: (139626/2) ROSARIA CRISTINA DA SILVA ORMOND
Cargo/Função: (6027) ANALISTA DESENV ECON SOCIAL I 10050
Un. Adm: (211710) GER DE DESENVOLVIMENTO E VALORIZACAO
PROFISSIONAL

A Partir de: 09/09/2021 Até08/10/2021

Processo N.:

Nome: (291043/1) TEONES RODRIGUES FERREIRA REGO
Cargo/Função: (10290) AGENTE SISTEMA PENITENC LC 423
Un. Adm: (162825) DIR.DE CADEIA PUBLICA DE SAO FELIX DO ARAGUAIA
A Partir de: 09/09/2021 Até08/10/2021

Processo N.:

Nome: (233216/1) THAIS FERNANDES DE MOURA
Cargo/Função: (9249) AGENTE DE SEGURANÇA SOCIOEDUCATIVO
Un. Adm: (163120) GER.REG. CENT. ATEND.SOC. MASC. DE BARRA DO GARCAS
A Partir de: 02/09/2021 Até06/09/2021

PUBLICADA, REGISTRADA, CUMPRÁ-SE.
Cuiabá-MT, 20 de Setembro de 2021.
Alexandre Bustamante dos Santos
Secretário de Estado de Segurança Pública

BOLETIM DE PESSOAL/SESP/01186/2021
21/09/2021

DE:

O Secretário de Estado de Segurança Pública no uso de suas atribuições que lhes são conferidas por lei,

Resolve: RETIFICAR

Evento: LICENÇA PARA TRATAMENTO DE SAÚDE

Processo N.:

Nome: (203419/3) FLAVIA BRUM LOPES
Cargo/Função: (9184) ANALISTA DO SIST. SOCIOEDUCATIVO
Un. Adm: (204170) COORD. DE ATEND. SOCIOEDUCATIVO
A Partir de: 28/07/2021 Até25/09/2021

PUBLICADA, REGISTRADA, CUMPRÁ-SE.
Cuiabá-MT, 20 de Setembro de 2021.
Alexandre Bustamante dos Santos
Secretário de Estado de Segurança Pública

BOLETIM DE PESSOAL/SESP/01187/2021
21/09/2021

DE:

O Secretário de Estado de Segurança Pública no uso de suas atribuições que lhes são conferidas por lei,

Resolve: DEFERIR

Evento: LICENÇA PARA TRATAMENTO DE SAÚDE EM PESSOA DA FAMÍLIA

Processo N.:

Nome: (256954/1) LETICIA FERRETTI LOBO
Cargo/Função: (5349) ANALISTA ADMINISTRATIVO I 10052
Un. Adm: (193976) GER. DE FISCALIZACAO
A Partir de: 27/08/2021 Até05/09/2021

PUBLICADA, REGISTRADA, CUMPRÁ-SE.
Cuiabá-MT, 20 de Setembro de 2021.
Alexandre Bustamante dos Santos
Secretário de Estado de Segurança Pública

Processo N.:

Nome: (232924/1) PAULO HENRIQUE SILVA RODRIGUES
Cargo/Função: (10290) AGENTE SISTEMA PENITENC LC 423
Un. Adm: (162574) SUBDIR. DA PENITENCIARIA DE AGUA BOA
A Partir de: 11/06/2021 Até17/06/2021

PUBLICADA, REGISTRADA, CUMPRÁ-SE.
Cuiabá-MT, 20 de Setembro de 2021.
Alexandre Bustamante dos Santos
Secretário de Estado de Segurança Pública

BOLETIM DE PESSOAL/SESP/01188/2021
21/09/2021

DE:

O Secretário de Estado de Segurança Pública no uso de suas atribuições que lhes são conferidas por lei,

Resolve: DEFERIR

Evento: LICENÇA PREMIO - GOZO

Processo N.:

Nome: (257622/1) FABIANA FLAVIA DE MAGALHAES NASCIMENTO
Cargo/Função: (10280) PROF.NIV.SUP.SIST.PENITENCIARIO
Quinquênio de Referência: 25/07/2014 Ate 24/07/2019
A Partir de: 30/11/2021 Até28/01/2022

Processo N.:

Nome: (126466/2) FABIANE DE SOUSA MELO
Cargo/Função: (9200) ESCRIVAO DE POLICIA/LC318/407
Quinquênio de Referência: 30/03/2007 Ate 29/03/2012
A Partir de: 03/01/2022 Até03/03/2022

Processo N.:

Nome: (126466/2) FABIANE DE SOUSA MELO
Cargo/Função: (9200) ESCRIVAO DE POLICIA/LC318/407
Quinquênio de Referência: 30/03/2012 Ate 29/03/2017
A Partir de: 04/03/2022 Até01/06/2022

Processo N.:

Nome: (110852/2) LINCON MEIRA VIEIRA
Cargo/Função: (9175) INVESTIGADOR DE POLICIA/LC344/407
Quinquênio de Referência: 30/03/2012 Ate 29/03/2017
A Partir de: 01/10/2021 Até30/10/2021

Processo N.:

Nome: (101105/2) MURILO AUGUSTO ANTUNES MACIEL
Cargo/Função: (10290) AGENTE SISTEMA PENITENC LC 423
Quinquênio de Referência: 14/09/2014 Ate 13/09/2019
A Partir de: 01/09/2023 Até30/09/2023

Processo N.:

Nome: (101105/2) MURILO AUGUSTO ANTUNES MACIEL
Cargo/Função: (10290) AGENTE SISTEMA PENITENC LC 423
Quinquênio de Referência: 14/09/2014 Ate 13/09/2019
A Partir de: 01/02/2024 Até01/03/2024

Processo N.:

Nome: (101105/2) MURILO AUGUSTO ANTUNES MACIEL
Cargo/Função: (10290) AGENTE SISTEMA PENITENC LC 423
Quinquênio de Referência: 14/09/2014 Ate 13/09/2019
A Partir de: 01/09/2022 Até30/09/2022

Processo N.:

Nome: (76028/5) SUELI RODRIGUES SABARA
Cargo/Função: (9202) ASSIST. DO SISTEMA SOCIOEDUCATIVO
Quinquênio de Referência: 21/11/2014 Ate 20/11/2019
A Partir de: 25/09/2021 Até24/10/2021

Processo N.:

Nome: (256665/1) VILMAR BALBINO VIANA
Cargo/Função: (9202) ASSIST. DO SISTEMA SOCIOEDUCATIVO
Quinquênio de Referência: 11/06/2014 Ate 10/06/2019
A Partir de: 20/09/2021 Até19/10/2021

PUBLICADA, REGISTRADA, CUMPRÁ-SE.
Cuiabá-MT, 20 de Setembro de 2021.
Alexandre Bustamante dos Santos
Secretário de Estado de Segurança Pública

BOLETIM DE PESSOAL/SESP/01189/2021
21/09/2021

DE:

O Secretário de Estado de Segurança Pública no uso de suas atribuições que lhes são conferidas por lei,

Resolve: RETIFICAR

Evento: LICENÇA PREMIO - GOZO

Processo N.:

Nome: (217173/2) DELSON FERRAZ DE OLIVEIRA
Cargo/Função: (9249) AGENTE DE SEGURANÇA SOCIOEDUCATIVO
Quinquênio de Referência: 17/02/2010 Ate 16/02/2015
A Partir de: 15/02/2022 Até16/03/2022

Processo N.:

Nome: (93608/4) JANE NEVES DA SILVA
Cargo/Função: (10290) AGENTE SISTEMA PENITENC LC 423
Quinquênio de Referência: 28/01/2010 Ate 27/01/2015
A Partir de: 22/11/2021 Até21/12/2021

Processo N.:

Nome: (80781/5) LUCENI GRASSI DE OLIVEIRA
Cargo/Função: (4912) PROFIS TEC NIV SUPERIOR SERV SAUDE SUS
Quinquênio de Referência: 24/03/2003 Ate 23/03/2008
A Partir de: 21/10/2021 Até19/11/2021

Processo N.:

Nome: (226033/1) MANOEL JAISON DE SOUZA
Cargo/Função: (10282) ASSIST.SIST.PENITENCIARIO
Quinquênio de Referência: 20/12/2010 Ate 19/12/2015
A Partir de: 03/11/2021 Até02/12/2021

PUBLICADA, REGISTRADA, CUMPRÁ-SE.
Cuiabá-MT, 20 de Setembro de 2021.
Alexandre Bustamante dos Santos
Secretário de Estado de Segurança Pública

BOLETIM DE PESSOAL/SESP/01190/2021
21/09/2021

DE:

O Secretário de Estado de Segurança Pública no uso de suas atribuições que lhes são conferidas por lei,

Resolve: TORNAR SEM EFEITO
Evento: LICENÇA PREMIO - GOZO

Processo N.:
Nome: (233087/1) ELIANE PIRES DOS SANTOS
Cargo/Função: (9249) AGENTE DE SEGURANÇA SOCIOEDUCATIVO
Quinquênio de Referência: 05/05/2011 Até 04/05/2016
A Partir de: 06/11/2021 Até05/12/2021

Processo N.:
Nome: (233341/1) GRAZIELE PATRICIA DA SILVA TITO
Cargo/Função: (10290) AGENTE SISTEMA PENITENC LC 423
Quinquênio de Referência: 13/05/2011 Até 12/05/2016
A Partir de: 01/08/2021 Até30/08/2021

PUBLICADA, REGISTRADA, CUMpra-SE.
Cuiabá-MT, 20 de Setembro de 2021.
Alexandre Bustamante dos Santos
Secretário de Estado de Segurança Pública

P.IC

POLÍCIA JUDICIÁRIA CIVIL

PORTARIA/PJC/00144/2021
21/09/2021

DE:

O Delegado Geral da Polícia Judiciária Civil no uso de suas atribuições que lhes são conferidas por lei,

Resolve: DESIGNAR
Evento: Designação de Função/Função de Confiança

Processo N.: 377391/2021
Nome: (110822/2) DIEGO GUSTAVO DE AZEVEDO
Cargo/Função: (11665) FUNÇÃO DGA 10 LC/266 SERVIDOR - LIDER DE EQUIPE
Un. Adm: (133108) DELEG. ESPEC.DE CRIMES FAZEN.E CONTRA ADM.
PUBLICA
A Partir de: 23/09/2021 Até

Processo N.: 426085/2021
Nome: (234347/1) HARYSSA BARBOSA DA SILVA MACHADO LIN
Cargo/Função: (11665) FUNÇÃO DGA 10 LC/266 SERVIDOR - LIDER DE EQUIPE
Un. Adm: (131997) ACADEMIA DE POLÍCIA JUDICIARIA CIVIL
A Partir de: 05/08/2021 Até

PUBLICADA, REGISTRADA, CUMpra-SE.
Cuiabá-MT, 20 de Setembro de 2021.
Mario Dermeval Aravechia de Resende
Delegado Geral da Polícia Judiciária Civil

PORTARIA/PJC/00145/2021
21/09/2021

DE:

O Delegado Geral da Polícia Judiciária Civil no uso de suas atribuições que lhes são conferidas por lei,

Resolve: DESIGNAR
Evento: DESIGNAÇÃO EM SUBSTITUIÇÃO CARGO EM COMISSÃO/FUNÇÃO

Processo N.: 416262/2021
Nome: (70433/5) DEBORA ANTONIA DA SILVA
A Partir de: 04/10/2021 Até02/11/2021
Cargo/Função: (11622) DGA-8 SERVIDOR
Substituído: (203531/1) MARIA JOSE BATISTA DA SILVA
Un. Adm: (163864) GER. DE ENSINO

PUBLICADA, REGISTRADA, CUMpra-SE.
Cuiabá-MT, 20 de Setembro de 2021.
Mario Dermeval Aravechia de Resende
Delegado Geral da Polícia Judiciária Civil

PORTARIA/PJC/00146/2021
21/09/2021

DE:

O Delegado Geral da Polícia Judiciária Civil no uso de suas atribuições que lhes são conferidas por lei,

Resolve: APLICAR
Evento: SUSPENSÃO DA POLICIA JUDICIARIA CIVIL

Processo N.: 92441/2021
Nome: (268077/1) IVAN SABINO CORREA
Cargo/Função: (9175) INVESTIGADOR DE POLICIA/LC344/407
Un. Adm: (133728) DELEGACIA DE POLICIA DE DIAMANTINO
A Partir de: 24/09/2021 Até13/10/2021

Processo N.: 428267/2021
Nome: (101692/1) WANDER DOMINGOS BARBOSA
Cargo/Função: (9200) ESCRIVAO DE POLICIA/LC318/407

Un. Adm: (212792) 2ª DELEGACIA DE POLÍCIA DE CUIABA
A Partir de: 13/09/2021 Até15/09/2021

PUBLICADA, REGISTRADA, CUMpra-SE.
Cuiabá-MT, 20 de Setembro de 2021.
Mario Dermeval Aravechia de Resende
Delegado Geral da Polícia Judiciária Civil

PORTARIA/PJC/00147/2021
21/09/2021

DE:

O Delegado Geral da Polícia Judiciária Civil no uso de suas atribuições que lhes são conferidas por lei,

Resolve: TORNAR SEM EFEITO
Evento: SUSPENSÃO DA POLICIA JUDICIARIA CIVIL

Processo N.: 429432/2021
Nome: (97540/1) LUCIANO TESTA
Cargo/Função: (9175) INVESTIGADOR DE POLICIA/LC344/407
Un. Adm: (164356) GER. DE COMBATE AO CRIME ORGANIZADO
A Partir de: 10/04/2018 Até14/04/2018

PUBLICADA, REGISTRADA, CUMpra-SE.
Cuiabá-MT, 20 de Setembro de 2021.
Mario Dermeval Aravechia de Resende
Delegado Geral da Polícia Judiciária Civil

PORTARIA/PJC/00148/2021
21/09/2021

DE:

O Delegado Geral da Polícia Judiciária Civil no uso de suas atribuições que lhes são conferidas por lei,

Resolve: AFASTAR
Evento: AFAST. POR MOTIVO DE PRISAO FLAGRANTE OU PREVENTIVA COM ONUS

Processo N.: 376602/2021
Nome: (110858/2) DENILSO GADELHA NEVES
Cargo/Função: (9200) ESCRIVAO DE POLICIA/LC318/407
Un. Adm: (133159) DELEGACIA ESPEC.DO DIR.DA CRIANÇA E DO ADOLESCENTE
A Partir de: 06/07/2018 Até06/07/2018

Processo N.: 376592/2021
Nome: (203895/1) PAULO SUADY FERREIRA VIEIRA
Cargo/Função: (9175) INVESTIGADOR DE POLICIA/LC344/407
Un. Adm: (134015) DELEGACIA DE POLICIA DE PONTES E LACERDA
A Partir de: 25/11/2015 Até04/05/2016

PUBLICADA, REGISTRADA, CUMpra-SE.
Cuiabá-MT, 20 de Setembro de 2021.
Mario Dermeval Aravechia de Resende
Delegado Geral da Polícia Judiciária Civil

BOLETIM DE PESSOAL/PJC/00605/2021
21/09/2021

DE:

O Delegado Geral da Polícia Judiciária Civil no uso de suas atribuições que lhes são conferidas por lei,

Resolve: REMOVER
Evento: REMOCAO

Processo N.:
Nome: (70051/7) JOAO ANTONIO ANTONIALLI JUNIOR
Cargo/Função: (9175) INVESTIGADOR DE POLICIA/LC344/407
Para Un. Adm: (212938) 1ª DELEGACIA DE POLICIA DE BARRA DO GARCAS
A Partir de: 10/09/2021

Processo N.:
Nome: (136168/1) MONICA ALZIRA VALE
Cargo/Função: (9200) ESCRIVAO DE POLICIA/LC318/407
Para Un. Adm: (212938) 1ª DELEGACIA DE POLICIA DE BARRA DO GARCAS
A Partir de: 10/09/2021

Processo N.:
Nome: (108030/2) RICARDO SILVA RODRIGUES
Cargo/Função: (9175) INVESTIGADOR DE POLICIA/LC344/407
Para Un. Adm: (134082) DELEGACIA ESPEC.DE DEL. DE TRANSITO/ RONDONÓPOLIS
A Partir de: 09/09/2021

PUBLICADA, REGISTRADA, CUMpra-SE.
Cuiabá-MT, 20 de Setembro de 2021.
Mario Dermeval Aravechia de Resende
Delegado Geral da Polícia Judiciária Civil

BOLETIM DE PESSOAL/PJC/00606/2021
21/09/2021

DE:

O Delegado Geral da Polícia Judiciária Civil no uso de suas atribuições que lhes são conferidas por lei,

Resolve: RETIFICAR
Evento: REMOCAO

Processo N.:
Nome: (96016/2) FRANCISNEY DIAS FERREIRA
Cargo/Função: (9175) INVESTIGADOR DE POLICIA/LC344/407

Para Un. Adm: (164119) COORD. DE DESENVOLVIMENTO INSTITUCIONAL
A Partir de: 02/12/2020

Processo N.:
Nome: (234271/1) SAMIRA BRITO FEGURI NAGAISHI
Cargo/Função: (9200) ESCRIVAO DE POLICIA/LC318/407
Para Un. Adm: (212725) DELEGACIA ESPECIALIZADA DE COMBATE A CORRUPCAO
A Partir de: 23/06/2020

PUBLICADA, REGISTRADA, CUMPRE-SE.
Cuiabá-MT, 20 de Setembro de 2021.
Mario Dermeval Aravechia de Resende
Delegado Geral da Polícia Judiciária Civil

BOLETIM DE PESSOAL/PJC/00607/2021 DE:
21/09/2021

O Delegado Geral da Polícia Judiciária Civil no uso de suas atribuições que lhes são conferidas por lei,

Resolve: CONCEDER
Evento: ADICIONAL NOTURNO

Processo N.:
Nome: (104113/2) ALDENIZA ROCHA VENANCIO
Cargo/Função: (11382) ANALISTA DE MEIO AMBIENTE L 10083/2014
Un. Adm: (133159) DEL. ESP. DO DIR. DA CRIANCA E DO ADOLESCENTE/
CBA
A Partir de: 27/08/2021 Até 27/08/2021

Processo N.:
Nome: (118004/1) DIVINO CARLOS DIOLINDO ALMEIDA
Cargo/Função: (10290) AGENTE SISTEMA PENITENC LC 423
Un. Adm: (134465) DELEGACIA DE POLICIA DE MARCELANDIA
A Partir de: 09/06/2021 Até 09/06/2021

Processo N.:
Nome: (140231/3) EVELYN GONCALVES DE ARRUDA PINTO
Cargo/Função: (9184) ANALISTA DO SIST. SOCIOEDUCATIVO
Un. Adm: (133086) DELEGACIA ESPEC. DE DEFESA DA MULHER/CBA
A Partir de: 02/08/2021 Até 02/08/2021

Processo N.:
Nome: (257588/1) GRAZIELA CONCEICAO DA SILVA
Cargo/Função: (9184) ANALISTA DO SIST. SOCIOEDUCATIVO
Un. Adm: (133086) DELEGACIA ESPEC. DE DEFESA DA MULHER/CBA
A Partir de: 03/08/2021 Até 03/08/2021

Processo N.:
Nome: (125675/3) MERCIA APARECIDA OLIVEIRA GOMES
Cargo/Função: (10280) PROF. NIV. SUP. SIST. PENITENCIARIO
Un. Adm: (133086) DELEGACIA ESPEC. DE DEFESA DA MULHER/CBA
A Partir de: 04/08/2021 Até 04/08/2021

Processo N.:
Nome: (82657/4) SOLANGE SOARES DE FARIA BRANDAO
Cargo/Função: (9184) ANALISTA DO SIST. SOCIOEDUCATIVO
Un. Adm: (133086) DELEGACIA ESPEC. DE DEFESA DA MULHER/CBA
A Partir de: 05/08/2021 Até 05/08/2021

PUBLICADA, REGISTRADA, CUMPRE-SE.
Cuiabá-MT, 20 de Setembro de 2021.
Mario Dermeval Aravechia de Resende
Delegado Geral da Polícia Judiciária Civil

BOLETIM DE PESSOAL/PJC/00608/2021 DE:
21/09/2021

O Delegado Geral da Polícia Judiciária Civil no uso de suas atribuições que lhes são conferidas por lei,

Resolve: DEFERIR
Evento: LICENCA PARA TRATAMENTO DE SAUDE

Processo N.:
Nome: (118004/1) DIVINO CARLOS DIOLINDO ALMEIDA
Cargo/Função: (10290) AGENTE SISTEMA PENITENC LC 423
Un. Adm: (134465) DELEGACIA DE POLICIA DE MARCELANDIA
A Partir de: 24/08/2021 Até21/12/2021

Processo N.:
Nome: (259684/1) EDSON BORGHETI
Cargo/Função: (9175) INVESTIGADOR DE POLICIA/LC344/407
Un. Adm: (134406) DELEGACIA DE POLICIA DE SINOP
A Partir de: 09/09/2021 Até07/11/2021

Processo N.:
Nome: (109113/3) EDSON SOCRATES DE ARRUDA E SILVA
Cargo/Função: (9175) INVESTIGADOR DE POLICIA/LC344/407
Un. Adm: (164100) DIR. DE EXECUCAO ESTRATEGICA
A Partir de: 10/09/2021 Até09/10/2021

Processo N.:
Nome: (117302/2) JAQUELINE FERNANDES SOUZA
Cargo/Função: (9200) ESCRIVAO DE POLICIA/LC318/407
Un. Adm: (132160) DIR. DE POLICIA JUDICIARIA CIVIL METROPOLITANA
A Partir de: 03/09/2021 Até07/09/2021

Processo N.:
Nome: (79480/3) LUCELIA MARTINS DE MORAIS
Cargo/Função: (9175) INVESTIGADOR DE POLICIA/LC344/407
Un. Adm: (212776) 1ªDELEGACIA DE POLICIA DE CUIABA

A Partir de: 13/08/2021 Até19/08/2021

Processo N.:
Nome: (92226/1) LUCIMARA FERNANDA FERRAZ LIMA
Cargo/Função: (9175) INVESTIGADOR DE POLICIA/LC344/407
Un. Adm: (133094) DELEGACIA ESPEC. DE HOMICÍDIO E PROT. À PESSOA/
CBA
A Partir de: 08/09/2021 Até06/11/2021

Processo N.:
Nome: (268119/1) ROBERTO POUSO MIRANDA
Cargo/Função: (9175) INVESTIGADOR DE POLICIA/LC344/407
Un. Adm: (134511) DELEGACIA DE POLICIA DE SORRISO
A Partir de: 30/07/2021 Até27/09/2021

PUBLICADA, REGISTRADA, CUMPRE-SE.
Cuiabá-MT, 20 de Setembro de 2021.
Mario Dermeval Aravechia de Resende
Delegado Geral da Polícia Judiciária Civil

BOLETIM DE PESSOAL/PJC/00609/2021 DE:
21/09/2021

O Delegado Geral da Polícia Judiciária Civil no uso de suas atribuições que lhes são conferidas por lei,

Resolve: RETIFICAR
Evento: LICENCA PARA TRATAMENTO DE SAUDE

Processo N.:
Nome: (203463/1) LAURA VIVIANE DE ALMEIDA COUTO
Cargo/Função: (9175) INVESTIGADOR DE POLICIA/LC344/407
Un. Adm: (212938) 1ªDELEGACIA DE POLICIA DE BARRA DO GARCAS
A Partir de: 26/08/2021 Até02/09/2021

PUBLICADA, REGISTRADA, CUMPRE-SE.
Cuiabá-MT, 20 de Setembro de 2021.
Mario Dermeval Aravechia de Resende
Delegado Geral da Polícia Judiciária Civil

BOLETIM DE PESSOAL/PJC/00610/2021 DE:
21/09/2021

O Delegado Geral da Polícia Judiciária Civil no uso de suas atribuições que lhes são conferidas por lei,

Resolve: DEFERIR
Evento: LICENCA PARA TRATAMENTO DE SAUDE EM PESSOA DA FAMILIA

Processo N.:
Nome: (96298/3) MARIO MARCIO DA SILVA LIMA
Cargo/Função: (9175) INVESTIGADOR DE POLICIA/LC344/407
Un. Adm: (133590) DELEGACIA REGIONAL DE CACERES
A Partir de: 17/08/2021 Até31/08/2021

PUBLICADA, REGISTRADA, CUMPRE-SE.
Cuiabá-MT, 20 de Setembro de 2021.
Mario Dermeval Aravechia de Resende
Delegado Geral da Polícia Judiciária Civil

BOLETIM DE PESSOAL/PJC/00611/2021 DE:
21/09/2021

O Delegado Geral da Polícia Judiciária Civil no uso de suas atribuições que lhes são conferidas por lei,

Resolve: DEFERIR
Evento: LICENCA A GESTANTE

Processo N.:
Nome: (268153/1) MARILIA LORENA OLIVEIRA SANTOS
Cargo/Função: (9175) INVESTIGADOR DE POLICIA/LC344/407
Un. Adm: (133795) DELEGACIA DE POLICIA DE SAO JOSE DO RIO CLARO
A Partir de: 30/08/2021 Até25/02/2022

PUBLICADA, REGISTRADA, CUMPRE-SE.
Cuiabá-MT, 20 de Setembro de 2021.
Mario Dermeval Aravechia de Resende
Delegado Geral da Polícia Judiciária Civil

BOLETIM DE PESSOAL/PJC/00612/2021 DE:
21/09/2021

O Delegado Geral da Polícia Judiciária Civil no uso de suas atribuições que lhes são conferidas por lei,

Resolve: DEFERIR
Evento: LICENCA PREMIO - GOZO

Processo N.:
Nome: (86938/12) ADEMAR DE MORAIS BERTOLINO
Cargo/Função: (9175) INVESTIGADOR DE POLICIA/LC344/407
Quinquênio de Referência: 02/06/2013 Ate 01/06/2018
A Partir de: 05/10/2021 Até03/11/2021

Processo N.:
Nome: (97506/1) ANA DIAS DE SOUZA
Cargo/Função: (9175) INVESTIGADOR DE POLICIA/LC344/407
Quinquênio de Referência: 18/03/2007 Ate 17/03/2012
A Partir de: 18/10/2021 Até16/11/2021

Processo N.:

Nome: (117345/2) BENEDITO MONSERAT DE ALMEIDA
Cargo/Função: (9175) INVESTIGADOR DE POLICIA/LC344/407
Quinquênio de Referência: 04/10/2014 Ate 03/10/2019
A Partir de: 04/10/2021 Até02/11/2021

Processo N.:

Nome: (118608/2) BRAULIO CASTRO CEZARIO
Cargo/Função: (9175) INVESTIGADOR DE POLICIA/LC344/407
Quinquênio de Referência: 29/11/2004 Ate 28/11/2009
A Partir de: 15/09/2021 Até14/10/2021

Processo N.:

Nome: (234407/1) CARLA TOBAL ALMENDRA VIEIRA
Cargo/Função: (9200) ESCRIVAO DE POLICIA/LC318/407
Quinquênio de Referência: 22/06/2011 Ate 21/06/2016
A Partir de: 01/02/2022 Até02/03/2022

Processo N.:

Nome: (203976/1) FABIANO RONDON CAMARGO
Cargo/Função: (9175) INVESTIGADOR DE POLICIA/LC344/407
Quinquênio de Referência: 02/06/2008 Ate 01/06/2013
A Partir de: 17/01/2022 Até15/02/2022

Processo N.:

Nome: (95785/1) JOAO CARLOS DAL BEM
Cargo/Função: (9175) INVESTIGADOR DE POLICIA/LC344/407
Quinquênio de Referência: 24/09/2001 Ate 23/09/2006
A Partir de: 20/12/2021 Até18/01/2022

Processo N.:

Nome: (46772/10) JOICE QUEIROZ DOS SANTOS CAVALHEIRO
Cargo/Função: (9175) INVESTIGADOR DE POLICIA/LC344/407
Quinquênio de Referência: 18/03/2012 Ate 17/03/2017
A Partir de: 11/09/2021 Até10/10/2021

Processo N.:

Nome: (259837/1) LUIZ FERNANDO CAVALCANTI DE ALBUQUERQUE
Cargo/Função: (9200) ESCRIVAO DE POLICIA/LC318/407
Quinquênio de Referência: 26/01/2015 Ate 25/01/2020
A Partir de: 25/10/2021 Até23/11/2021

Processo N.:

Nome: (203531/1) MARIA JOSE BATISTA DA SILVA
Cargo/Função: (9175) INVESTIGADOR DE POLICIA/LC344/407
Quinquênio de Referência: 02/06/2008 Ate 01/06/2013
A Partir de: 04/10/2021 Até02/11/2021

Processo N.:

Nome: (126004/5) MARIA ROSANE BARBOSA
Cargo/Função: (9175) INVESTIGADOR DE POLICIA/LC344/407
Quinquênio de Referência: 02/06/2008 Ate 01/06/2013
A Partir de: 01/10/2021 Até30/10/2021

Processo N.:

Nome: (95674/1) MARTINHA MARIANA PENA ALVES
Cargo/Função: (9175) INVESTIGADOR DE POLICIA/LC344/407
Quinquênio de Referência: 01/09/2011 Ate 31/08/2016
A Partir de: 20/09/2021 Até19/10/2021

Processo N.:

Nome: (92166/1) VALMIR PAULINO
Cargo/Função: (9200) ESCRIVAO DE POLICIA/LC318/407
Quinquênio de Referência: 12/03/2006 Ate 11/03/2011
A Partir de: 05/10/2021 Até03/11/2021

Processo N.:

Nome: (97422/1) VANDERLEIA DA SILVA ARAUJO
Cargo/Função: (9175) INVESTIGADOR DE POLICIA/LC344/407
Quinquênio de Referência: 18/03/2007 Ate 17/03/2012
A Partir de: 02/10/2021 Até31/10/2021

PUBLICADA, REGISTRADA, CUMPRÁ-SE.
Cuiabá-MT, 20 de Setembro de 2021.
Mario Dermeval Aravechia de Resende
Delegado Geral da Polícia Judiciária Civil

BOLETIM DE PESSOAL/PJC/00613/2021 DE:
21/09/2021

O Delegado Geral da Polícia Judiciária Civil no uso de suas atribuições que lhes são conferidas por lei,

Resolve: CONCEDER

Evento: LICENÇA PREMIO - CONCESSÃO

Processo N.:

Nome: (118608/2) BRAULIO CASTRO CEZARIO
Quinquênio: 29/11/2014 Até 28/11/2019
Qtde Dias: 90

PUBLICADA, REGISTRADA, CUMPRÁ-SE.
Cuiabá-MT, 20 de Setembro de 2021.
Mario Dermeval Aravechia de Resende
Delegado Geral da Polícia Judiciária Civil

PMMT

POLÍCIA MILITAR

BOLETIM DE PESSOAL/PM/00434/2021 DE:
21/09/2021

O Comandante Geral da PM-MT no uso de suas atribuições que lhes são conferidas por lei,

Resolve: DEFERIR

Evento: LICENÇA P/ TRATAMENTO SAUDE PESSOA DA FAMILIA - MILITAR

Processo N.:

Nome: (90882/1) ARIANE NATALY ALMEIDA DE MORAES
Cargo/Função: (2145) SEGUNDO TENENTE LC 541/2014
Un. Adm: (166901) 9ª BATALHAO DE POLICIA MILITAR - SEDE - COXIPO
A Partir de: 21/08/2021 Até30/08/2021

PUBLICADA, REGISTRADA, CUMPRÁ-SE.
Cuiabá-MT, 20 de Setembro de 2021.
CEL. PM Jonildo Jose de Assis
Comandante Geral da PM-MT

BOLETIM DE PESSOAL/PM/00435/2021 DE:
21/09/2021

O Comandante Geral da PM-MT no uso de suas atribuições que lhes são conferidas por lei,

Resolve: DEFERIR

Evento: LICENÇA PARA TRATAMENTO DE SAUDE

Processo N.:

Nome: (230853/1) ALINE BARROS PIRES
Cargo/Função: (8895) CABO LC 541/2014
Un. Adm: (169366) BATALHAO DE POL. MILITAR DE PROTECAO AMBIENTAL
A Partir de: 19/08/2021 Até16/11/2021

Processo N.:

Nome: (98380/1) BRUNO FELIX DA SILVA PEREIRA
Cargo/Função: (2226) TERCEIRO SARGENTO LC 541/2014
Un. Adm: (169404) BATALHAO DE POL. DE TRANSITO URBANO E RODOVIARIO
A Partir de: 10/08/2021 Até23/09/2021

Processo N.:

Nome: (267104/1) FLAVIO CARDOSO DE BARROS ALMEIDA
Cargo/Função: (8909) SOLDADO LC 541/2014
Un. Adm: (167118) 4ª CIA. INDEP. DE POL. MILITAR DE SEGUR.
INSTITUCIONAL
A Partir de: 25/08/2021 Até04/09/2021

Processo N.:

Nome: (118462/1) GLAUCIA APARECIDA FERREIRA
Cargo/Função: (2226) TERCEIRO SARGENTO LC 541/2014
Un. Adm: (174980) SECAO DE PLANEJ., ORCAMENTO E FINANÇAS
A Partir de: 26/08/2021 Até10/09/2021

Processo N.:

Nome: (98723/1) LUIS HENRIQUE DE AMORIM GALIANO
Cargo/Função: (2226) TERCEIRO SARGENTO LC 541/2014
Un. Adm: (167711) 15ª BATALHAO DE POL. MILITAR - ALTO ARAGUAIA
A Partir de: 26/08/2021 Até24/09/2021

Processo N.:

Nome: (266761/1) MAIKELL WENDELL ANTUNIS MENEZES
Cargo/Função: (8909) SOLDADO LC 541/2014
Un. Adm: (167410) 2ª PEL. PM DE NOVA UBIRATA
A Partir de: 13/09/2021 Até27/09/2021

Processo N.:

Nome: (266761/1) MAIKELL WENDELL ANTUNIS MENEZES
Cargo/Função: (8909) SOLDADO LC 541/2014
Un. Adm: (167410) 2ª PEL. PM DE NOVA UBIRATA
A Partir de: 03/09/2021 Até12/09/2021

PUBLICADA, REGISTRADA, CUMPRÁ-SE.
Cuiabá-MT, 20 de Setembro de 2021.
CEL. PM Jonildo Jose de Assis
Comandante Geral da PM-MT

CRM

CORPO DE BOMBEIROS MILITAR

O Comandante Geral do CBM-MT no uso de suas atribuições que lhes são conferidas por lei,

Resolve: AUTORIZAR

Objeto: CONTRATAÇÃO TEMPORARIA POR MOTIVO DE URGÊNCIA

CONTRATO/CRM/00086/2021 DE: 21/09/2021

Processo N°:
Contratado: (306511/1) JONADABE JONATAN CASTRO SILVA
CPF: 056.941.721-08
Cargo/Função: (12058) BRIGADISTA TEMPORARIO
Referência: 000 Carga Horária: 40 horas semanais
Un. Adm: (170909) COMANDO REGIONAL - CUIABA - CRBM I
A Partir de: 13/08/2021 Até13/01/2022

CONTRATO/CBM/00087/2021 DE: 21/09/2021
 Processo N°:
 Contratado: (306550/1) EBETANIA PEREIRA DOS SANTOS
 CPF: 030.276.741-02
 Cargo/Função: (12058) BRIGADISTA TEMPORARIO
 Referência: 000 Carga Horária: 40 horas semanais
 Un. Adm: (170992) COMANDO REGIONAL - BARRA DO GARCAS - CRBM IV
 A Partir de: 13/08/2021 Até13/01/2022

CONTRATO/CBM/00088/2021 DE: 21/09/2021
 Processo N°:
 Contratado: (306552/1) NADIA VALDERRAMAS DE OLIVEIRA MEDRADO
 CPF: 031.694.511-03
 Cargo/Função: (12058) BRIGADISTA TEMPORARIO
 Referência: 000 Carga Horária: 40 horas semanais
 Un. Adm: (170992) COMANDO REGIONAL - BARRA DO GARCAS - CRBM IV
 A Partir de: 13/08/2021 Até13/01/2022

CONTRATO/CBM/00089/2021 DE: 21/09/2021
 Processo N°:
 Contratado: (306574/1) PAULO HENRIQUE RAMOS DA SILVA
 CPF: 071.636.181-74
 Cargo/Função: (12058) BRIGADISTA TEMPORARIO
 Referência: 000 Carga Horária: 40 horas semanais
 Un. Adm: (170992) COMANDO REGIONAL - BARRA DO GARCAS - CRBM IV
 A Partir de: 13/08/2021 Até13/01/2022

CONTRATO/CBM/00090/2021 DE: 21/09/2021
 Processo N°:
 Contratado: (306579/1) ALESSANDRA CELSO ALENCAR
 CPF: 749.142.271-34
 Cargo/Função: (12058) BRIGADISTA TEMPORARIO
 Referência: 000 Carga Horária: 40 horas semanais
 Un. Adm: (170992) COMANDO REGIONAL - BARRA DO GARCAS - CRBM IV
 A Partir de: 13/08/2021 Até13/01/2022

CONTRATO/CBM/00091/2021 DE: 21/09/2021
 Processo N°:
 Contratado: (306580/1) EUDINEIA RODRIGUES DA COSTA
 CPF: 033.450.241-10
 Cargo/Função: (12058) BRIGADISTA TEMPORARIO
 Referência: 000 Carga Horária: 40 horas semanais
 Un. Adm: (170992) COMANDO REGIONAL - BARRA DO GARCAS - CRBM IV
 A Partir de: 13/08/2021 Até13/01/2022

CONTRATO/CBM/00092/2021 DE: 21/09/2021
 Processo N°:
 Contratado: (306584/1) JHON LENNO TAVARES DE SOUZA
 CPF: 048.446.891-00
 Cargo/Função: (12058) BRIGADISTA TEMPORARIO
 Referência: 000 Carga Horária: 40 horas semanais
 Un. Adm: (170992) COMANDO REGIONAL - BARRA DO GARCAS - CRBM IV
 A Partir de: 13/08/2021 Até13/01/2022

CONTRATO/CBM/00093/2021 DE: 21/09/2021
 Processo N°:
 Contratado: (306587/1) ISMAEL PEREIRA RODRIGUES
 CPF: 043.269.961-96
 Cargo/Função: (12058) BRIGADISTA TEMPORARIO
 Referência: 000 Carga Horária: 40 horas semanais
 Un. Adm: (170992) COMANDO REGIONAL - BARRA DO GARCAS - CRBM IV
 A Partir de: 13/08/2021 Até13/01/2022

CONTRATO/CBM/00094/2021 DE: 21/09/2021
 Processo N°:
 Contratado: (306589/1) JOAO CARLOS DA COSTA SANTOS
 CPF: 010.338.711-09
 Cargo/Função: (12058) BRIGADISTA TEMPORARIO
 Referência: 000 Carga Horária: 40 horas semanais
 Un. Adm: (170992) COMANDO REGIONAL - BARRA DO GARCAS - CRBM IV
 A Partir de: 13/08/2021 Até13/01/2022

CONTRATO/CBM/00095/2021 DE: 21/09/2021
 Processo N°:
 Contratado: (306592/1) HUMBERTO ARAUJO DE ALMEIDA
 CPF: 017.408.761-64
 Cargo/Função: (12058) BRIGADISTA TEMPORARIO
 Referência: 000 Carga Horária: 40 horas semanais
 Un. Adm: (170992) COMANDO REGIONAL - BARRA DO GARCAS - CRBM IV
 A Partir de: 13/08/2021 Até13/01/2022

CONTRATO/CBM/00096/2021 DE: 21/09/2021
 Processo N°:
 Contratado: (306644/1) EDVANIA KELLYS SILVA DO REIS
 CPF: 013.510.111-54
 Cargo/Função: (12058) BRIGADISTA TEMPORARIO
 Referência: 000 Carga Horária: 40 horas semanais
 Un. Adm: (170992) COMANDO REGIONAL - BARRA DO GARCAS - CRBM IV
 A Partir de: 13/08/2021 Até13/01/2022

CONTRATO/CBM/00097/2021 DE: 21/09/2021
 Processo N°:
 Contratado: (306645/1) GABRIELY SOUZA DE OLIVEIRA
 CPF: 045.320.081-82
 Cargo/Função: (12058) BRIGADISTA TEMPORARIO
 Referência: 000 Carga Horária: 40 horas semanais
 Un. Adm: (170992) COMANDO REGIONAL - BARRA DO GARCAS - CRBM IV
 A Partir de: 13/08/2021 Até13/01/2022

CONTRATO/CBM/00098/2021 DE: 21/09/2021
 Processo N°:
 Contratado: (306646/1) KLEVERSON BENEDITO DA COSTA
 CPF: 054.399.701-42
 Cargo/Função: (12058) BRIGADISTA TEMPORARIO
 Referência: 000 Carga Horária: 40 horas semanais
 Un. Adm: (170909) COMANDO REGIONAL - CUIABA - CRBM I

A Partir de: 13/08/2021 Até13/01/2022

CONTRATO/CBM/00099/2021 DE: 21/09/2021
 Processo N°:
 Contratado: (306647/1) IDIANA SILVA DOS REIS
 CPF: 011.132.541-22
 Cargo/Função: (12058) BRIGADISTA TEMPORARIO
 Referência: 000 Carga Horária: 40 horas semanais
 Un. Adm: (170992) COMANDO REGIONAL - BARRA DO GARCAS - CRBM IV
 A Partir de: 13/08/2021 Até13/01/2022

CONTRATO/CBM/00100/2021 DE: 21/09/2021
 Processo N°:
 Contratado: (306648/1) TONY VICTOR NUNES FATIAS
 CPF: 020.991.191-39
 Cargo/Função: (12058) BRIGADISTA TEMPORARIO
 Referência: 000 Carga Horária: 40 horas semanais
 Un. Adm: (170909) COMANDO REGIONAL - CUIABA - CRBM I
 A Partir de: 13/08/2021 Até13/01/2022

CONTRATO/CBM/00101/2021 DE: 21/09/2021
 Processo N°:
 Contratado: (306651/1) OSLAINE PIRES DE ALMEIDA
 CPF: 076.017.131-99
 Cargo/Função: (12058) BRIGADISTA TEMPORARIO
 Referência: 000 Carga Horária: 40 horas semanais
 Un. Adm: (170992) COMANDO REGIONAL - BARRA DO GARCAS - CRBM IV
 A Partir de: 13/08/2021 Até13/01/2022

CONTRATO/CBM/00102/2021 DE: 21/09/2021
 Processo N°:
 Contratado: (307013/1) CELIA REGINA PINTO DE MIRANDA
 CPF: 739.935.491-04
 Cargo/Função: (12058) BRIGADISTA TEMPORARIO
 Referência: 000 Carga Horária: 40 horas semanais
 Un. Adm: (171026) COMANDO REGIONAL - CACERES - CRBM V
 A Partir de: 13/08/2021 Até13/01/2022

CONTRATO/CBM/00103/2021 DE: 21/09/2021
 Processo N°:
 Contratado: (307042/1) ALESSANDRO DE PAULA SANTOS
 CPF: 038.895.931-27
 Cargo/Função: (12058) BRIGADISTA TEMPORARIO
 Referência: 000 Carga Horária: 40 horas semanais
 Un. Adm: (170909) COMANDO REGIONAL - CUIABA - CRBM I
 A Partir de: 13/08/2021 Até13/01/2022

CONTRATO/CBM/00104/2021 DE: 21/09/2021
 Processo N°:
 Contratado: (307049/1) FERNANDA BARBARA DA SILVA SANTOS
 CPF: 014.706.691-37
 Cargo/Função: (12058) BRIGADISTA TEMPORARIO
 Referência: 000 Carga Horária: 40 horas semanais
 Un. Adm: (171026) COMANDO REGIONAL - CACERES - CRBM V
 A Partir de: 17/09/2021 Até13/01/2022

CONTRATO/CBM/00105/2021 DE: 21/09/2021
 Processo N°:
 Contratado: (307056/1) ANA TALINA OLIVEIRA DA SILVA
 CPF: 045.095.471-45
 Cargo/Função: (12058) BRIGADISTA TEMPORARIO
 Referência: 000 Carga Horária: 40 horas semanais
 Un. Adm: (170992) COMANDO REGIONAL - BARRA DO GARCAS - CRBM IV
 A Partir de: 13/08/2021 Até13/01/2022

CONTRATO/CBM/00106/2021 DE: 21/09/2021
 Processo N°:
 Contratado: (307076/1) JEYME SANTA SOARES VILLASBOAS
 CPF: 005.833.351-79
 Cargo/Função: (12058) BRIGADISTA TEMPORARIO
 Referência: 000 Carga Horária: 40 horas semanais
 Un. Adm: (170992) COMANDO REGIONAL - BARRA DO GARCAS - CRBM IV
 A Partir de: 13/08/2021 Até13/01/2022

CONTRATO/CBM/00107/2021 DE: 21/09/2021
 Processo N°:
 Contratado: (263011) DARLLAN DAMACENO DE OLIVEIRA E SILVA
 CPF: 050.206.191-08
 Cargo/Função: (12058) BRIGADISTA TEMPORARIO
 Referência: 000 Carga Horária: 40 horas semanais
 Un. Adm: (170909) COMANDO REGIONAL - CUIABA - CRBM I
 A Partir de: 13/08/2021 Até13/01/2022

PUBLICADA, REGISTRADA, CUMPRADA-SE.
 Cuiabá-MT, 20 de Setembro de 2021.
 CEL. BM Alessandro Borges Ferreira
 Comandante Geral do CBM-MT

BOLETIM DE PESSOAL/CBM/00224/2021 DE:
 21/09/2021

O Comandante Geral do CBM-MT no uso de suas atribuições que lhes são conferidas por lei,

Resolve: DEFERIR
 Evento: LICENÇA P/ TRATAMENTO SAUDE PESSOA DA FAMILIA - MILITAR

Processo N.º:
 Nome: (114274/2) MARIZA FATIMA DE MOURA
 Cargo/Função: (2226) TERCEIRO SARGENTO LC 541/2014
 Un. Adm: (170968) POLO SINOP (SEDE)
 A Partir de: 17/08/2021 Até20/08/2021

PUBLICADA, REGISTRADA, CUMPRADA-SE.
Cuiabá-MT, 20 de Setembro de 2021.
CEL. BM Alessandro Borges Ferreira
Comandante Geral do CBM-MT

BOLETIM DE PESSOAL/CBM/00225/2021 DE:
21/09/2021

O Comandante Geral do CBM-MT no uso de suas atribuições que lhes são conferidas por lei,

Resolve: DEFERIR
Evento: LICENÇA PARA TRATAMENTO DE SAÚDE

Processo N.:
Nome: (71698/1) JAIME PASTICK GONCALVES
Cargo/Função: (2196) SUB-TENENTE LC 541/2014
Un. Adm: (171034) POLO CACERES (SEDE)
A Partir de: 01/09/2021 Até30/09/2021

Processo N.:
Nome: (264769/1) LUCAS VINICIUS LOPES MOTTA
Cargo/Função: (8909) SOLDADO LC 541/2014
Un. Adm: (171034) POLO CACERES (SEDE)
A Partir de: 10/09/2021 Até16/09/2021

PUBLICADA, REGISTRADA, CUMPRADA-SE.
Cuiabá-MT, 20 de Setembro de 2021.
CEL. BM Alessandro Borges Ferreira
Comandante Geral do CBM-MT

POLITEC

PERÍCIA OFICIAL E IDENTIFICAÇÃO TÉCNICA

PORTARIA/POLITEC/00067/2021 DE:
21/09/2021

O Diretor Geral da POLITEC no uso de suas atribuições que lhes são conferidas por lei,

Resolve: DESIGNAR
Evento: DESIGNAÇÃO EM SUBSTITUIÇÃO CARGO EM COMISSÃO/FUNÇÃO

Processo N.:
Nome: (255334/1) CRISTIANE DE CASTRO PERNET HARA
A Partir de: 25/10/2021 Até23/11/2021
Cargo/Função: (11622) DGA-8 SERVIDOR
Substituído: (37276/3) JOSE DA SILVA
Un. Adm: (159506) GER. DE CRIMINALISTICA DE BARRA DO GARCAS

Processo N.:
Nome: (259422/1) SERGIO LICINIO RODRIGUES
A Partir de: 04/10/2021 Até13/10/2021
Cargo/Função: (11622) DGA-8 SERVIDOR
Substituído: (259382/1) OZLEAN DE LIMA DANTAS
Un. Adm: (159085) GER. DE PERICIAS EM AUDIO E VIDEO

PUBLICADA, REGISTRADA, CUMPRADA-SE.
Cuiabá-MT, 20 de Setembro de 2021.
Rubens Sadao Okada
Diretor Geral da POLITEC

BOLETIM DE PESSOAL/POLITEC/00387/2021 DE:
21/09/2021

O Diretor Geral da POLITEC no uso de suas atribuições que lhes são conferidas por lei,

Resolve: CONCEDER
Evento: ADICIONAL NOTURNO

Processo N.: AGO
Nome: (296200/1) ALLAN MUNIZ CARNEIRO
Cargo/Função: (11622) DGA-8 SERVIDOR
Un. Adm: (159476) GER. DE IDENTIFICACAO DE CACERES
A Partir de: 01/08/2021 Até 01/08/2021

Processo N.: AGO
Nome: (256147/1) PAULO HENRIQUE DE SOUSA MELO
Cargo/Função: (11606) DGA-6 SERVIDOR
Un. Adm: (159492) COORD. REGIONAL DA POLITEC DE BARRA DO GARCAS
A Partir de: 01/08/2021 Até 01/08/2021

PUBLICADA, REGISTRADA, CUMPRADA-SE.
Cuiabá-MT, 20 de Setembro de 2021.
Rubens Sadao Okada
Diretor Geral da POLITEC

BOLETIM DE PESSOAL/POLITEC/00388/2021 DE:
21/09/2021

O Diretor Geral da POLITEC no uso de suas atribuições que lhes são conferidas por lei,

Resolve: RETIFICAR
Evento: ADICIONAL NOTURNO

Processo N.: AGO
Nome: (90259/2) SEBASTIAO SANTIAGO
Cargo/Função: (10979) PAPILOSCOPISTA
Un. Adm: (159484) GER. REGIONAL DA POLITEC DE PONTES E LACERDA
A Partir de: 04/08/2021 Até 04/08/2021

PUBLICADA, REGISTRADA, CUMPRADA-SE.
Cuiabá-MT, 20 de Setembro de 2021.
Rubens Sadao Okada
Diretor Geral da POLITEC

BOLETIM DE PESSOAL/POLITEC/00389/2021 DE:
21/09/2021

O Diretor Geral da POLITEC no uso de suas atribuições que lhes são conferidas por lei,

Resolve: DEFERIR
Evento: LICENÇA PARA TRATAMENTO DE SAÚDE EM PESSOA DA FAMÍLIA

Processo N.:
Nome: (240163/25) MARIANA PINHEIRO NANI DE SOUZA
Cargo/Função: (10979) PAPILOSCOPISTA
Un. Adm: (159484) GER. REGIONAL DA POLITEC DE PONTES E LACERDA
A Partir de: 31/08/2021 Até04/09/2021

PUBLICADA, REGISTRADA, CUMPRADA-SE.
Cuiabá-MT, 20 de Setembro de 2021.
Rubens Sadao Okada
Diretor Geral da POLITEC

BOLETIM DE PESSOAL/POLITEC/00390/2021 DE:
21/09/2021

O Diretor Geral da POLITEC no uso de suas atribuições que lhes são conferidas por lei,

Resolve: DEFERIR
Evento: LICENÇA PREMIO - GOZO

Processo N.:
Nome: (107364/1) ANTONIO CARLOS DE OLIVEIRA
Cargo/Função: (10910) PERITO OFICIAL CRIMINAL
Quinquênio de Referência: 12/05/2013 Ate 11/05/2018
A Partir de: 23/09/2021 Até22/10/2021

Processo N.:
Nome: (230107/1) DOUGLAS BERALDO TOCANTINS DA CRUZ
Cargo/Função: (10987) TECNICO DE NECROPSIA
Quinquênio de Referência: 05/04/2011 Ate 04/04/2016
A Partir de: 14/11/2021 Até13/12/2021

Processo N.:
Nome: (254639/2) LUCIANY OLIVEIRA DE ANICEZIO
Cargo/Função: (6052) TECNICO DESENV ECO SOC L 10177/14
Quinquênio de Referência: 25/07/2014 Ate 24/07/2019
A Partir de: 02/05/2022 Até31/05/2022

Processo N.:
Nome: (66163/3) MARIA DAS DORES ALVES DOS SANTOS
Cargo/Função: (3441) PROFESSOR EDUC. BASICA
Quinquênio de Referência: 01/02/2015 Ate 31/01/2020
A Partir de: 01/10/2021 Até30/10/2021

Processo N.:
Nome: (248684/2) NILSON BENEDITO DE OLIVEIRA
Cargo/Função: (10910) PERITO OFICIAL CRIMINAL
Quinquênio de Referência: 27/05/2013 Ate 26/05/2018
A Partir de: 02/12/2021 Até31/12/2021

Processo N.:
Nome: (95153/1) ORCIONE DE ARAUJO
Cargo/Função: (10987) TECNICO DE NECROPSIA
Quinquênio de Referência: 25/06/2011 Ate 24/06/2016
A Partir de: 24/10/2021 Até22/11/2021

Processo N.:
Nome: (247079/1) RENATA MARCYA DA LUZ POVOAS PARZIANELLO
Cargo/Função: (6027) ANALISTA DESENV ECON SOCIAL L 10050
Quinquênio de Referência: 15/04/2013 Ate 14/04/2018
A Partir de: 06/10/2021 Até03/01/2022

Processo N.:
Nome: (263353/1) ROSE MARIA FERREIRA DA COSTA
Cargo/Função: (6027) ANALISTA DESENV ECON SOCIAL L 10050
Quinquênio de Referência: 19/05/2015 Ate 18/05/2020
A Partir de: 24/09/2021 Até23/10/2021

PUBLICADA, REGISTRADA, CUMPRADA-SE.
Cuiabá-MT, 20 de Setembro de 2021.
Rubens Sadao Okada
Diretor Geral da POLITEC

BOLETIM DE PESSOAL/POLITEC/00391/2021 DE:
21/09/2021

O Diretor Geral da POLITEC no uso de suas atribuições que lhes são conferidas por lei,

Resolve: DEFERIR
Evento: GOZO LICENÇA-PREMIO, JORNADA 50%

Processo N.:

Nome: (229908/1) JAIME TREVIZAN TEIXEIRA
Cargo/Função: (10910) PERITO OFICIAL CRIMINAL
Quinquênio de Referência: 25/03/2011 Ate 24/03/2016
A Partir de: 04/10/2021 Ate 02/12/21

PUBLICADA, REGISTRADA, CUMpra-SE.
Cuiabá-MT, 20 de Setembro de 2021.
Rubens Sadao Okada
Diretor Geral da POLITEC

SEDUC

SECRETARIA DE ESTADO DE EDUCAÇÃO

PORTARIA/SEDUC/00602/2021
21/09/2021

DE:

O Secretário de Estado de Educação no uso de suas atribuições que lhes são conferidas por lei,

Resolve: CESSAR OS EFEITOS
Evento: DESIGNAÇÃO P.E.B

Processo N.: 1000003546500

Nome: (61831/4) ANGELA TERESINHA FONTANA DE SOUZA TAMBARA VELHO
Cargo/Função: (3441) PROFESSOR EDUC. BASICA
Para: (199761) NUC DIDATICO-PEDAGOGICO DO ENSINO MEDIO
A Partir de: 20/01/2021 Até31/08/2021

Processo N.: 1000003546623

Nome: (98034/24) ELIZANGELA FERREIRA SILVA
Cargo/Função: (3441) PROFESSOR EDUC. BASICA
Para: (009326) E.E. Pe. ERNESTO CAMILO BARRETO
A Partir de: 20/01/2021 Até09/09/2021

Processo N.: 1000003626976

Nome: (62680/28) IZAURA PATRICIA DE BRITO TEIXEIRA
Cargo/Função: (3441) PROFESSOR EDUC. BASICA
Para: (021628) E.E. RODOLFO AUGUSTO T. CURVO
A Partir de: 06/04/2021 Até05/08/2021

Processo N.: 1000003638358

Nome: (93727/7) JOSE TIARAJU RODRIGUES SCHROEDER
Cargo/Função: (3441) PROFESSOR EDUC. BASICA
Para: (118672) UNID.ESPEC.CONTROLE MOVIMENTACAO PESSOAL
A Partir de: 01/04/2021 Até15/08/2021

PUBLICADA, REGISTRADA, CUMpra-SE.
Cuiabá-MT, 20 de Setembro de 2021.
Alan Resende Porto
Secretário de Estado de Educação

PORTARIA/SEDUC/00603/2021
21/09/2021

DE:

O Secretário de Estado de Educação no uso de suas atribuições que lhes são conferidas por lei,

Resolve: DESIGNAR
Evento: DESIGNAÇÃO P.E.B

Processo N.: 1000003755846

Nome: (200362/1) ADINEIA DA SILVA LEME
Cargo/Função: (3441) PROFESSOR EDUC. BASICA
Para: (146129) COORD. DE ENSINO MEDIO
A Partir de: 01/09/2021 Até31/12/2021

Processo N.: 1000003759121

Nome: (75685/5) ANDREA MELO SILVA PEREIRA
Cargo/Função: (3441) PROFESSOR EDUC. BASICA
Para: (146129) COORD. DE ENSINO MEDIO
A Partir de: 01/09/2021 Até31/12/2021

Processo N.: 1000003759153

Nome: (87129/1) BEINE JOSE DA SILVA
Cargo/Função: (3441) PROFESSOR EDUC. BASICA
Para: (146129) COORD. DE ENSINO MEDIO
A Partir de: 01/09/2021 Até31/12/2021

Processo N.: 1000003759155

Nome: (87129/2) BEINE JOSE DA SILVA
Cargo/Função: (3441) PROFESSOR EDUC. BASICA
Para: (146129) COORD. DE ENSINO MEDIO
A Partir de: 01/09/2021 Até31/12/2021

Processo N.: 1000003754994

Nome: (134805/7) BRIGIDA COUTO MENDES
Cargo/Função: (3441) PROFESSOR EDUC. BASICA
Para: (213799) COORDENADORIA DE AVALIAÇÃO DA EDUCAÇÃO BÁSICA
A Partir de: 01/09/2021 Até31/12/2021

Processo N.: 1000003756313

Nome: (76126/2) CLAUDIA INES DAHMER
Cargo/Função: (3441) PROFESSOR EDUC. BASICA
Para: (146129) COORD. DE ENSINO MEDIO
A Partir de: 01/09/2021 Até31/12/2021

Processo N.: 1000003756864

Nome: (216031/9) DARCY DE ARRUDA ABREU FILHO

Cargo/Função: (3441) PROFESSOR EDUC. BASICA
Para: (146129) COORD. DE ENSINO MEDIO
A Partir de: 01/09/2021 Até31/12/2021

Processo N.: 1000003759110

Nome: (140632/1) ELEN LUCI PRATES

Cargo/Função: (3441) PROFESSOR EDUC. BASICA
Para: (146129) COORD. DE ENSINO MEDIO
A Partir de: 01/09/2021 Até31/12/2021

Processo N.: 1000003759124

Nome: (200401/1) FABIULA TORRES COSTA LOPES

Cargo/Função: (3441) PROFESSOR EDUC. BASICA
Para: (146129) COORD. DE ENSINO MEDIO
A Partir de: 01/09/2021 Até31/12/2021

Processo N.: 1000003759107

Nome: (140627/2) GENI HIROKO HARA MIYASHITA

Cargo/Função: (3441) PROFESSOR EDUC. BASICA
Para: (146129) COORD. DE ENSINO MEDIO
A Partir de: 01/09/2021 Até31/12/2021

Processo N.: 1000003757370

Nome: (242584/1) GEORGIO BARBOSA RIBEIRO

Cargo/Função: (3441) PROFESSOR EDUC. BASICA
Para: (146129) COORD. DE ENSINO MEDIO
A Partir de: 01/09/2021 Até31/12/2021

Processo N.: 1000003757372

Nome: (242584/2) GEORGIO BARBOSA RIBEIRO

Cargo/Função: (3441) PROFESSOR EDUC. BASICA
Para: (146129) COORD. DE ENSINO MEDIO
A Partir de: 01/09/2021 Até31/12/2021

Processo N.: 1000003757301

Nome: (140612/1) GERSON LUIZ DE SOUZA

Cargo/Função: (3441) PROFESSOR EDUC. BASICA
Para: (010588) E.E. PROF. ULISSES CUIABANO
A Partir de: 01/09/2021 Até20/12/2021

Processo N.: 1000003757466

Nome: (203680/7) HELEN ILSE DENIZ PIETROWSKI

Cargo/Função: (3441) PROFESSOR EDUC. BASICA
Para: (213799) COORDENADORIA DE AVALIAÇÃO DA EDUCAÇÃO BÁSICA
A Partir de: 01/09/2021 Até31/12/2021

Processo N.: 1000003756568

Nome: (211543/3) JOAO SILVERIO DA SILVA JUNIOR

Cargo/Função: (3441) PROFESSOR EDUC. BASICA
Para: (146129) COORD. DE ENSINO MEDIO
A Partir de: 01/09/2021 Até31/12/2021

Processo N.: 1000003759109

Nome: (44708/1) JORGE RODRIGUES

Cargo/Função: (3441) PROFESSOR EDUC. BASICA
Para: (146129) COORD. DE ENSINO MEDIO
A Partir de: 01/09/2021 Até31/12/2021

Processo N.: 1000003759104

Nome: (218118/2) LEANDRO RODOLFO RESENDE

Cargo/Função: (3441) PROFESSOR EDUC. BASICA
Para: (213799) COORDENADORIA DE AVALIAÇÃO DA EDUCAÇÃO BÁSICA
A Partir de: 01/09/2021 Até31/12/2021

Processo N.: 1000003757449

Nome: (60721/9) LEODENIL ALVES DUARTE

Cargo/Função: (3441) PROFESSOR EDUC. BASICA
Para: (213799) COORDENADORIA DE AVALIAÇÃO DA EDUCAÇÃO BÁSICA
A Partir de: 01/09/2021 Até31/12/2021

Processo N.: 1000003757228

Nome: (143502/1) LUCIANE GONCALVES DOS SANTOS

Cargo/Função: (3441) PROFESSOR EDUC. BASICA
Para: (146129) COORD. DE ENSINO MEDIO
A Partir de: 01/09/2021 Até31/12/2021

Processo N.: 1000003757232

Nome: (143502/2) LUCIANE GONCALVES DOS SANTOS

Cargo/Função: (3441) PROFESSOR EDUC. BASICA
Para: (146129) COORD. DE ENSINO MEDIO
A Partir de: 01/09/2021 Até31/12/2021

Processo N.: 1000003756319

Nome: (210766/9) MARCOS PAULO SOUZA SILVA

Cargo/Função: (3441) PROFESSOR EDUC. BASICA
Para: (146129) COORD. DE ENSINO MEDIO
A Partir de: 01/09/2021 Até31/12/2021

Processo N.: 1000003757447

Nome: (141310/6) MIZIAEL TEIXEIRA SILVA

Cargo/Função: (3441) PROFESSOR EDUC. BASICA
Para: (213799) COORDENADORIA DE AVALIAÇÃO DA EDUCAÇÃO BÁSICA
A Partir de: 01/09/2021 Até31/12/2021

Processo N.: 1000003757441

Nome: (213501/1) PATRICIA SIMONE DA SILVA CARVALHO

Cargo/Função: (3441) PROFESSOR EDUC. BASICA
Para: (213799) COORDENADORIA DE AVALIAÇÃO DA EDUCAÇÃO BÁSICA
A Partir de: 01/09/2021 Até31/12/2021

Processo N.: 1000003759162

Nome: (213501/2) PATRICIA SIMONE DA SILVA CARVALHO

Cargo/Função: (3441) PROFESSOR EDUC. BASICA
Para: (213799) COORDENADORIA DE AVALIAÇÃO DA EDUCAÇÃO BÁSICA
A Partir de: 01/09/2021 Até31/12/2021

Processo N.: 1000003757439
 Nome: (55969/3) SANDRA REGINA DE QUEIROZ
 Cargo/Função: (3441) PROFESSOR EDUC. BASICA
 Para: (213799) COORDENADORIA DE AVALIAÇÃO DA EDUCAÇÃO BÁSICA
 A Partir de: 01/09/2021 Até31/12/2021

Processo N.: 1000003755537
 Nome: (288086/1) TIAGO WESLEY DE JESUS MACHADO
 Cargo/Função: (3441) PROFESSOR EDUC. BASICA
 Para: (146129) COORD. DE ENSINO MEDIO
 A Partir de: 01/09/2021 Até31/12/2021

Processo N.: 1000003756303
 Nome: (112439/21) VERONICA RAMOS DE ASSIS
 Cargo/Função: (3441) PROFESSOR EDUC. BASICA
 Para: (146129) COORD. DE ENSINO MEDIO
 A Partir de: 01/09/2021 Até31/12/2021

Processo N.: 1000003759141
 Nome: (45364/5) WALDNEY JORGE DE LISBOA
 Cargo/Função: (3441) PROFESSOR EDUC. BASICA
 Para: (146129) COORD. DE ENSINO MEDIO
 A Partir de: 01/09/2021 Até31/12/2021

Processo N.: 1000003759144
 Nome: (45364/8) WALDNEY JORGE DE LISBOA
 Cargo/Função: (3441) PROFESSOR EDUC. BASICA
 Para: (146129) COORD. DE ENSINO MEDIO
 A Partir de: 01/09/2021 Até31/12/2021

PUBLICADA, REGISTRADA, CUMPRE-SE.
 Cuiabá-MT, 20 de Setembro de 2021.
 Alan Resende Porto
 Secretário de Estado de Educação

PORTARIA/SEDUC/00604/2021 DE:
 21/09/2021

O Secretário de Estado de Educação no uso de suas atribuições que lhes são conferidas por lei,

Resolve: DESIGNAR
 Evento: Designação de Função/Função de Confiança

Processo N.: 1000003757302
 Nome: (140612/1) GERSON LUIZ DE SOUZA
 Cargo/Função: (9903) COORDENADOR PEDAGOGICO/FDE - COORD. PEDAGOGICO
 Un. Adm: (010588) E.E. PROF. ULISSES CUIABANO
 A Partir de: 01/09/2021 Até20/12/2021

PUBLICADA, REGISTRADA, CUMPRE-SE.
 Cuiabá-MT, 20 de Setembro de 2021.
 Alan Resende Porto
 Secretário de Estado de Educação

PORTARIA/SEDUC/00605/2021 DE:
 21/09/2021

O Secretário de Estado de Educação no uso de suas atribuições que lhes são conferidas por lei,

Resolve: DISPENSAR
 Evento: Designação de Função/Função de Confiança

Processo N.: 1000003551062
 Nome: (98034/24) ELIZANGELA FERREIRA SILVA
 Cargo/Função: (9903) COORDENADOR PEDAGOGICO/FDE
 Un. Adm: (009326) E.E. Pe. ERNESTO CAMILO BARRETO
 A Partir de: 08/09/2021

Processo N.: 1000003539910
 Nome: (87801/1) ROSARIA MAMPÍAN FIRMO DUTRA
 Cargo/Função: (3689) DIRETOR DE ESCOLA/FDE
 Un. Adm: (012378) E.E. ARNALDO ESTEVAO FIGUEIREDO
 A Partir de: 17/08/2021

Processo N.: 1000003662929
 Nome: (287082/1) TIAGO ROSSI DE MORAES
 Cargo/Função: (9903) COORDENADOR PEDAGOGICO/FDE
 Un. Adm: (009326) E.E. Pe. ERNESTO CAMILO BARRETO
 A Partir de: 03/09/2021

PUBLICADA, REGISTRADA, CUMPRE-SE.
 Cuiabá-MT, 20 de Setembro de 2021.
 Alan Resende Porto
 Secretário de Estado de Educação

PORTARIA/SEDUC/00606/2021 DE:
 21/09/2021

O Secretário de Estado de Educação no uso de suas atribuições que lhes são conferidas por lei,

Resolve: AUTORIZAR
 Evento: Aulas Adicionais SEDUC

Processo N.: 1000003745492
 Nome: (268870/4) ALEXANDRE EDUARDO SANTOS
 Cargo/Função: (3441) PROFESSOR EDUC. BASICA
 Un. Adm: (049549) E.E. SAO MIGUEL

A Partir de: 01/09/2021 Até30/09/2021
 Qtde Horas: 4

Processo N.: 1000003744411
 Nome: (120790/14) ANDRE DE LIMA PEREIRA
 Cargo/Função: (3441) PROFESSOR EDUC. BASICA
 Un. Adm: (014516) E.E. JOAQUIM A. COSTA MARQUES
 A Partir de: 02/08/2021 Até30/09/2021
 Qtde Horas: 15

Processo N.: 1000003756651
 Nome: (125342/51) ANDRE DOMINGOS DE BRITO
 Cargo/Função: (3441) PROFESSOR EDUC. BASICA
 Un. Adm: (158836) E.E. PAULO FREIRE
 A Partir de: 19/08/2021 Até20/12/2021
 Qtde Horas: 6

Processo N.: 1000003749938
 Nome: (268860/6) ANGELICA SILVA DE MATOS
 Cargo/Função: (3441) PROFESSOR EDUC. BASICA
 Un. Adm: (016020) E.E. PROF. JOAO BATISTA
 A Partir de: 01/09/2021 Até30/09/2021
 Qtde Horas: 5

Processo N.: 1000003757262
 Nome: (118226/15) APARECIDA DE LOURDES DECHICHI SASAZAWA
 Cargo/Função: (3441) PROFESSOR EDUC. BASICA
 Un. Adm: (154016) E.E. PROF. ALZIRA MARIA DA SILVA
 A Partir de: 23/07/2021 Até19/09/2021
 Qtde Horas: 2

Processo N.: 1000003753287
 Nome: (129690/7) BRUNA DUARTE NUSA
 Cargo/Função: (3441) PROFESSOR EDUC. BASICA
 Un. Adm: (011703) E.E. PROF. DEMETRIO COSTA PEREIRA
 A Partir de: 02/09/2021 Até01/10/2021
 Qtde Horas: 1

Processo N.: 1000003753755
 Nome: (129690/7) BRUNA DUARTE NUSA
 Cargo/Função: (3441) PROFESSOR EDUC. BASICA
 Un. Adm: (011703) E.E. PROF. DEMETRIO COSTA PEREIRA
 A Partir de: 02/09/2021 Até30/09/2021
 Qtde Horas: 3

Processo N.: 1000003754961
 Nome: (287565/1) BRUNO GONCALVES DOS SANTOS
 Cargo/Função: (3441) PROFESSOR EDUC. BASICA
 Un. Adm: (012726) E.E. DOM FRANCISCO DE AQUINO CORREA
 A Partir de: 03/09/2021 Até09/09/2021
 Qtde Horas: 9

Processo N.: 1000003757164
 Nome: (130212/7) DAIANI GIACOMO VALLE
 Cargo/Função: (3441) PROFESSOR EDUC. BASICA
 Un. Adm: (044253) E.E. QUERENCIA
 A Partir de: 03/08/2021 Até01/09/2021
 Qtde Horas: 3

Processo N.: 1000003754918
 Nome: (39508/6) EDILZA LEILLE DE ARRUDA
 Cargo/Função: (3441) PROFESSOR EDUC. BASICA
 Un. Adm: (012726) E.E. DOM FRANCISCO DE AQUINO CORREA
 A Partir de: 30/08/2021 Até06/09/2021
 Qtde Horas: 9

Processo N.: 1000003757167
 Nome: (236752/4) ELIRALDRIN AMORIN DE SOUSA
 Cargo/Função: (3441) PROFESSOR EDUC. BASICA
 Un. Adm: (192228) E.E. 20 DE MARÇO
 A Partir de: 03/08/2021 Até01/09/2021
 Qtde Horas: 3

Processo N.: 1000003749414
 Nome: (131088/21) ELIZEU SOUSA VIEIRA
 Cargo/Função: (3441) PROFESSOR EDUC. BASICA
 Un. Adm: (091448) E.E. PROF. EDELI MANTOVANI
 A Partir de: 02/09/2021 Até01/10/2021
 Qtde Horas: 8

Processo N.: 1000003755774
 Nome: (302581/1) ERIKSEN CARPES
 Cargo/Função: (3441) PROFESSOR EDUC. BASICA
 Un. Adm: (016470) E.E. DOM BOSCO
 A Partir de: 13/09/2021 Até12/10/2021
 Qtde Horas: 4

Processo N.: 1000003749537
 Nome: (130638/18) FLAVIA CRISTINA REZENDE DE LIMA
 Cargo/Função: (3441) PROFESSOR EDUC. BASICA
 Un. Adm: (015873) E.E. 13 DE MAIO
 A Partir de: 10/06/2021 Até09/07/2021
 Qtde Horas: 4

Processo N.: 1000003754849
 Nome: (225763/22) FREDERICO MAZIERI DE MORAES
 Cargo/Função: (3441) PROFESSOR EDUC. BASICA
 Un. Adm: (012688) E.E. ANTONIO JOAO RIBEIRO
 A Partir de: 14/09/2021 Até20/12/2021
 Qtde Horas: 10

Processo N.: 1000003755497
 Nome: (93810/4) GILVANI KUYVEN
 Cargo/Função: (3441) PROFESSOR EDUC. BASICA
 Un. Adm: (016470) E.E. DOM BOSCO
 A Partir de: 08/09/2021 Até20/12/2021

Qtde Horas: 4

Processo N.: 1000003753284

Nome: (235288/7) GRASIELE CARMO DE SOUZA
Cargo/Função: (3441) PROFESSOR EDUC. BASICA
Un. Adm: (015865) E.E. 29 DE NOVEMBRO
A Partir de: 22/08/2021 Até20/09/2021
Qtde Horas: 4

Processo N.: 1000003757110

Nome: (286044/1) GUSTAVO SANTOS DE MACEDO
Cargo/Função: (3441) PROFESSOR EDUC. BASICA
Un. Adm: (038660) E.E. TAPIRAPE
A Partir de: 24/08/2021 Até05/09/2021
Qtde Horas: 8

Processo N.: 1000003756144

Nome: (62423/3) JANAINA GIOVANA DA SILVA
Cargo/Função: (3441) PROFESSOR EDUC. BASICA
Un. Adm: (012564) E.E. HERMES RODRIGUES DE ALCANTARA
A Partir de: 01/07/2021 Até20/12/2021
Qtde Horas: 2

Processo N.: 1000003752191

Nome: (289621/1) JOSE CARLOS DE SOUSA ARAUJO
Cargo/Função: (3441) PROFESSOR EDUC. BASICA
Un. Adm: (198226) E.E. MARCIO SCHABATT SOUZA
A Partir de: 10/09/2021 Até09/10/2021
Qtde Horas: 8

Processo N.: 1000003753289

Nome: (249007/12) JOZIVALDO ALVES MARTINS
Cargo/Função: (3441) PROFESSOR EDUC. BASICA
Un. Adm: (011754) E.E. Des. GABRIEL PINTO DE ARRUDA
A Partir de: 03/08/2021 Até20/12/2021
Qtde Horas: 8

Processo N.: 1000003736637

Nome: (227080/1) LARA REGINA NUNES DE OLIVEIRA
Cargo/Função: (3441) PROFESSOR EDUC. BASICA
Un. Adm: (015105) E.E. 9 DE JULHO
A Partir de: 06/09/2021 Até05/10/2021
Qtde Horas: 3

Processo N.: 1000003745987

Nome: (65408/18) LUCIANA DIAS RONDON
Cargo/Função: (3441) PROFESSOR EDUC. BASICA
Un. Adm: (012670) E.E. FREI CARLOS VALLETE
A Partir de: 01/09/2021 Até20/12/2021
Qtde Horas: 1

Processo N.: 1000003757108

Nome: (125527/4) LUCIANA DOS SANTOS ARAUJO
Cargo/Função: (3441) PROFESSOR EDUC. BASICA
Un. Adm: (038660) E.E. TAPIRAPE
A Partir de: 24/08/2021 Até05/09/2021
Qtde Horas: 4

Processo N.: 1000003756757

Nome: (248417/14) MARCIA ALLINE ROCHA PIRES
Cargo/Função: (3441) PROFESSOR EDUC. BASICA
Un. Adm: (014850) E.E. CELESTINO CORREA DA COSTA
A Partir de: 08/09/2021 Até15/09/2021
Qtde Horas: 20

Processo N.: 1000003757160

Nome: (213820/7) MARI ALBA TROJAN DE AGUIAR
Cargo/Função: (3441) PROFESSOR EDUC. BASICA
Un. Adm: (013242) E.E. NILZA DE OLIVEIRA PIPINO
A Partir de: 06/09/2021 Até20/12/2021
Qtde Horas: 1

Processo N.: 1000003756686

Nome: (288145/1) MARIA APARECIDA VIEIRA DA COSTA
Cargo/Função: (3441) PROFESSOR EDUC. BASICA
Un. Adm: (010995) E.E. Maj. OTAVIO PITALUGA
A Partir de: 18/08/2021 Até16/10/2021
Qtde Horas: 4

Processo N.: 1000003756734

Nome: (288629/1) MARIA CRISTINA MEDEIROS DE PAIVA
Cargo/Função: (3441) PROFESSOR EDUC. BASICA
Un. Adm: (015032) E. E. Min. JOAO ALBERTO
A Partir de: 18/08/2021 Até01/09/2021
Qtde Horas: 8

Processo N.: 1000003745863

Nome: (72812/4) PIEDADE DE CENA ALMEIDA
Cargo/Função: (3441) PROFESSOR EDUC. BASICA
Un. Adm: (011630) E.E. Dr. LEOPOLDO AMBROSIO FILHO
A Partir de: 03/08/2021 Até31/10/2021
Qtde Horas: 5

Processo N.: 1000003756672

Nome: (302685/1) RAFAEL CHIMINTE
Cargo/Função: (3441) PROFESSOR EDUC. BASICA
Un. Adm: (013730) E.E. PROF. ALDA GAWLINSKI SCOPEL
A Partir de: 08/09/2021 Até20/12/2021
Qtde Horas: 10

Processo N.: 1000003756846

Nome: (231284/7) RAQUEL NEVES PEREIRA DE QUEIROZ
Cargo/Função: (3441) PROFESSOR EDUC. BASICA
Un. Adm: (014648) E.E. 21 DE ABRIL
A Partir de: 22/08/2021 Até20/09/2021
Qtde Horas: 2

Processo N.: 1000003756646

Nome: (82669/48) ROSIMEIRE DA CUNHA SCARPAT
Cargo/Função: (3441) PROFESSOR EDUC. BASICA
Un. Adm: (015407) E.E. DOMINGOS BRIANTE
A Partir de: 22/06/2021 Até18/12/2021
Qtde Horas: 4

Processo N.: 1000003755902

Nome: (225049/8) TATIANE BISSOLOTTI KESTRING
Cargo/Função: (3441) PROFESSOR EDUC. BASICA
Un. Adm: (038512) E.E. ANGELO NADIN
A Partir de: 14/08/2021 Até21/08/2021
Qtde Horas: 3

Processo N.: 1000003756850

Nome: (229293/29) TATIANE DOS SANTOS ROCHA RAMOS
Cargo/Função: (3441) PROFESSOR EDUC. BASICA
Un. Adm: (014796) E.E. MARIA QUITERIA
A Partir de: 01/09/2021 Até20/12/2021
Qtde Horas: 3

PUBLICADA, REGISTRADA, CUMpra-SE.
Cuiabá-MT, 20 de Setembro de 2021.
Alan Resende Porto
Secretário de Estado de Educação

PORTARIA/SEDUC/00607/2021

DE:

21/09/2021

O Secretário de Estado de Educação no uso de suas atribuições que lhes são conferidas por lei,

Resolve: AUTORIZAR - SEDUC
Evento: Aulas Adicionais SEDUC

Processo N.: 1000003741701

Nome: (101070/5) ANDREIA CRISTINA DE OLIVEIRA SANTOS
Cargo/Função: (3441) PROFESSOR EDUC. BASICA
Un. Adm: (158330) E.E. ANDRÉANTONIO MAGGI
A Partir de: 08/09/2021 Até20/12/2021
Qtde Horas: 10

Processo N.: 1000003757086

Nome: (99425/16) ARYANA RODRIGUES POPPERL
Cargo/Função: (3441) PROFESSOR EDUC. BASICA
Un. Adm: (012130) E.E. MARIA LEITE MARCOSKI
A Partir de: 01/09/2021 Até30/09/2021
Qtde Horas: 1

Processo N.: 1000003755965

Nome: (96255/21) AUXILEIA MARIA DE SOUZA
Cargo/Função: (3441) PROFESSOR EDUC. BASICA
Un. Adm: (011886) E.E. Dep. FRANCISCO E. RANGEL TORRES
A Partir de: 15/09/2021 Até20/12/2021
Qtde Horas: 20

Processo N.: 1000003756704

Nome: (216515/18) CLAUDIA FIGUEREDO COSTA
Cargo/Função: (3441) PROFESSOR EDUC. BASICA
Un. Adm: (157252) E.E. LEDY ANITA BRESANCIN
A Partir de: 08/09/2021 Até20/12/2021
Qtde Horas: 20

Processo N.: 1000003755275

Nome: (73676/5) CLAUDIA MARIA DE SOUSA
Cargo/Função: (3441) PROFESSOR EDUC. BASICA
Un. Adm: (011355) E.E. Mal. EURICO GASPARGUTRA
A Partir de: 14/09/2021 Até20/12/2021
Qtde Horas: 20

Processo N.: 1000003756285

Nome: (105393/20) DINORAH PERICIN ESPRENDOR
Cargo/Função: (3441) PROFESSOR EDUC. BASICA
Un. Adm: (013307) E.E. NOSSA SENHORA DE LOURDES
A Partir de: 01/09/2021 Até20/12/2021
Qtde Horas: 10

Processo N.: 1000003756164

Nome: (45051/12) DONATO TSMIRIHU TSAHOBO
Cargo/Função: (3441) PROFESSOR EDUC. BASICA
Un. Adm: (011495) E.E. INDIGENA SAO JOSE SANGRADOURO
A Partir de: 01/09/2021 Até23/09/2021
Qtde Horas: 16

Processo N.: 1000003753903

Nome: (45545/30) EDINALVA BASILIO DE OLIVEIRA
Cargo/Função: (3441) PROFESSOR EDUC. BASICA
Un. Adm: (015938) E.E. PEDRO ALBERTO TAYANO
A Partir de: 09/09/2021 Até20/12/2021
Qtde Horas: 20

Processo N.: 1000003754557

Nome: (238442/14) ELAINE CRISTINA SOUZA DE MATOS DA SILVA
Cargo/Função: (3441) PROFESSOR EDUC. BASICA
Un. Adm: (172642) E. E. PROF. ZENI VIEIRA
A Partir de: 08/09/2021 Até20/12/2021
Qtde Horas: 10

Processo N.: 1000003756028

Nome: (99582/12) ELIAMAR FERREIRA DE OLIVEIRA
Cargo/Função: (3441) PROFESSOR EDUC. BASICA
Un. Adm: (010278) E.E. REUNIDAS DE CACHOEIRA RICA
A Partir de: 01/09/2021 Até20/12/2021
Qtde Horas: 8

Processo N.: 1000003756081

Nome: (100535/11) ELIEL AZAMBUJA DE SOUZA
Cargo/Função: (3441) PROFESSOR EDUC. BASICA
Un. Adm.: (045110) E.E. LUIZA SOARES BOABAI
A Partir de: 15/09/2021 Até20/12/2021
Qtde Horas: 10

Processo N.: 1000003756039

Nome: (101919/34) ELISABETE ALMEIDA AMARO
Cargo/Função: (3441) PROFESSOR EDUC. BASICA
Un. Adm.: (016209) E.E. Pe. THIAGO
A Partir de: 01/09/2021 Até20/12/2021
Qtde Horas: 20

Processo N.: 1000003754365

Nome: (288572/1) ELIZEU MARTINS DE OLIVEIRA JUNIOR
Cargo/Função: (3441) PROFESSOR EDUC. BASICA
Un. Adm.: (013285) E.E. SAO VICENTE DE PAULA
A Partir de: 13/09/2021 Até20/12/2021
Qtde Horas: 10

Processo N.: 1000003754501

Nome: (235285/1) FLAVIA DE ARAUJO DIAS
Cargo/Função: (3441) PROFESSOR EDUC. BASICA
Un. Adm.: (011100) E.E. SEBASTIANA R. DE SOUZA
A Partir de: 02/09/2021 Até20/12/2021
Qtde Horas: 20

Processo N.: 1000003757254

Nome: (126114/10) FRANCIENE EULANDA BARICHELLO
Cargo/Função: (3441) PROFESSOR EDUC. BASICA
Un. Adm.: (045829) E.E. GERVASIO DOS SANTOS COSTA
A Partir de: 02/08/2021 Até20/12/2021
Qtde Horas: 3

Processo N.: 1000003754783

Nome: (227063/1) GLEICIANE PERES DE LIMA
Cargo/Função: (3441) PROFESSOR EDUC. BASICA
Un. Adm.: (015059) E.E. Cel. JOAO N. DE M. MALLETT
A Partir de: 13/09/2021 Até20/12/2021
Qtde Horas: 10

Processo N.: 1000003757225

Nome: (45885/20) GONCALINA MARQUES DE ASSUNCAO
Cargo/Função: (3441) PROFESSOR EDUC. BASICA
Un. Adm.: (012254) E.E. PROFª. ARLETE MARIA DA SILVA
A Partir de: 16/09/2021 Até20/12/2021
Qtde Horas: 20

Processo N.: 1000003755449

Nome: (223029/4) JOSE DONIZETE DA SILVA
Cargo/Função: (3441) PROFESSOR EDUC. BASICA
Un. Adm.: (091448) E.E. PROFª. EDELI MANTOVANI
A Partir de: 08/09/2021 Até20/12/2021
Qtde Horas: 4

Processo N.: 1000003757105

Nome: (67380/12) JULIO WADZAPARIWE
Cargo/Função: (3441) PROFESSOR EDUC. BASICA
Un. Adm.: (011495) E.E. INDIGENA SAO JOSE SANGRADOURO
A Partir de: 01/09/2021 Até27/09/2021
Qtde Horas: 4

Processo N.: 1000003756332

Nome: (258079/1) LAIS HELENA LEAL LOPES
Cargo/Função: (3441) PROFESSOR EDUC. BASICA
Un. Adm.: (015032) E. E. Min. JOAO ALBERTO
A Partir de: 15/09/2021 Até20/12/2021
Qtde Horas: 10

Processo N.: 1000003754200

Nome: (286214/1) LAURIANNE GUIMARAES MENDES
Cargo/Função: (3441) PROFESSOR EDUC. BASICA
Un. Adm.: (012475) E.E. FELICIANO GALDINO
A Partir de: 01/09/2021 Até20/12/2021
Qtde Horas: 20

Processo N.: 1000003757268

Nome: (85697/1) LEILA SILVIA SAMPAIO
Cargo/Função: (3441) PROFESSOR EDUC. BASICA
Un. Adm.: (154016) E.E. PROFªALZIRA MARIA DA SILVA
A Partir de: 03/08/2021 Até31/08/2021
Qtde Horas: 7

Processo N.: 1000003754788

Nome: (258008/1) LILIAN SILVA BELTRAO PALUDO
Cargo/Função: (3441) PROFESSOR EDUC. BASICA
Un. Adm.: (015059) E.E. Cel. JOAO N. DE M. MALLETT
A Partir de: 13/09/2021 Até20/12/2021
Qtde Horas: 10

Processo N.: 1000003756338

Nome: (256258/26) LUANA NOBRE AQUINO DE LAVOR
Cargo/Função: (3441) PROFESSOR EDUC. BASICA
Un. Adm.: (015032) E. E. Min. JOAO ALBERTO
A Partir de: 15/09/2021 Até20/12/2021
Qtde Horas: 10

Processo N.: 1000003737675

Nome: (124997/10) LUCIANA ALBERTO NASCIMENTO
Cargo/Função: (3441) PROFESSOR EDUC. BASICA
Un. Adm.: (015873) E.E. 13 DE MAIO
A Partir de: 02/09/2021 Até20/12/2021
Qtde Horas: 20

Processo N.: 1000003756355

Nome: (226790/1) LUCIANA BORMELO MOURA

Cargo/Função: (3441) PROFESSOR EDUC. BASICA
Un. Adm.: (010405) E.E. GUSTAVO KULMANN
A Partir de: 08/09/2021 Até22/09/2021
Qtde Horas: 20

Processo N.: 1000003754278

Nome: (252905/1) MICHELE HELENA MENDES
Cargo/Função: (3441) PROFESSOR EDUC. BASICA
Un. Adm.: (045098) E.E. JOAO CATARINO DE SOUZA
A Partir de: 13/09/2021 Até20/12/2021
Qtde Horas: 10

Processo N.: 1000003754944

Nome: (227912/1) MILENE MEDEIROS DE OLIVEIRA
Cargo/Função: (3441) PROFESSOR EDUC. BASICA
Un. Adm.: (127701) E.E. VILA RICA
A Partir de: 08/09/2021 Até20/12/2021
Qtde Horas: 20

Processo N.: 1000003756146

Nome: (31109/21) OSWALDO BURUWE MARADZUHO
Cargo/Função: (3441) PROFESSOR EDUC. BASICA
Un. Adm.: (011495) E.E. INDIGENA SAO JOSE SANGRADOURO
A Partir de: 01/09/2021 Até25/09/2021
Qtde Horas: 20

Processo N.: 1000003741709

Nome: (287051/1) REGINALVA MENDES SANTANA
Cargo/Função: (3441) PROFESSOR EDUC. BASICA
Un. Adm.: (158330) E.E. ANDRÉANTONIO MAGGI
A Partir de: 08/09/2021 Até20/12/2021
Qtde Horas: 10

Processo N.: 1000003756103

Nome: (38266/1) ROSEMARY DA LUZ
Cargo/Função: (3441) PROFESSOR EDUC. BASICA
Un. Adm.: (015482) E.E. RUI BARBOSA
A Partir de: 01/09/2021 Até20/12/2021
Qtde Horas: 20

Processo N.: 1000003752163

Nome: (97978/7) ROSIMARCIA CECILIA SILVA
Cargo/Função: (3441) PROFESSOR EDUC. BASICA
Un. Adm.: (197297) E. E. MIL. TIRAD. ` SOL. PM ADRIANA M.RAMOS
A Partir de: 10/09/2021 Até20/12/2021
Qtde Horas: 2

Processo N.: 1000003755718

Nome: (217412/7) SANDRA GRACIELE DA SILVA
Cargo/Função: (3441) PROFESSOR EDUC. BASICA
Un. Adm.: (016241) E.E. Pe. JOSE DE ANCHIETA
A Partir de: 15/09/2021 Até20/12/2021
Qtde Horas: 10

Processo N.: 1000003757284

Nome: (261911/18) VALQUIRIA DALILA MOREIRA VIARO MARQUES
Cargo/Função: (3441) PROFESSOR EDUC. BASICA
Un. Adm.: (194905) EE DA PM TIRADENTES CEL. CELSO H. SOUZA BARBOSA
A Partir de: 01/09/2021 Até20/12/2021
Qtde Horas: 20

Processo N.: 1000003756278

Nome: (302617/1) WAGNER SOUZA BENEDITO
Cargo/Função: (3441) PROFESSOR EDUC. BASICA
Un. Adm.: (013307) E.E. NOSSA SENHORA DE LOURDES
A Partir de: 01/09/2021 Até20/12/2021
Qtde Horas: 10

Processo N.: 1000003753340

Nome: (279913/5) WYLLIANE ESTELAIDE PAIXAO DE SANTANA
Cargo/Função: (3441) PROFESSOR EDUC. BASICA
Un. Adm.: (014508) E.E. 7 DE SETEMBRO
A Partir de: 02/09/2021 Até20/12/2021
Qtde Horas: 6

PUBLICADA, REGISTRADA, CUMpra-SE.
Cuiabá-MT, 20 de Setembro de 2021.
Alan Resende Porto
Secretário de Estado de Educação

PORTARIA/SEDUC/00608/2021

DE:

21/09/2021

O Secretário de Estado de Educação no uso de suas atribuições que lhes são conferidas por lei,

Resolve: CESSAR OS EFEITOS

Evento: Aulas Adicionais SEDUC

Processo N.: 1000003646618

Nome: (128137/4) CLAUDECIR ALVES BRUNO
Cargo/Função: (3441) PROFESSOR EDUC. BASICA
Un. Adm.: (016241) E.E. Pe. JOSE DE ANCHIETA
A Partir de: 13/09/2021

Processo N.: 1000003560181

Nome: (64309/4) ELIZETE SELMA DE MATIAS
Cargo/Função: (3441) PROFESSOR EDUC. BASICA
Un. Adm.: (015687) E.E. OSCAR SOARES
A Partir de: 11/09/2021

Processo N.: 1000003599160

Nome: (256214/5) GEISIANY PEREIRA DA SILVA
Cargo/Função: (3441) PROFESSOR EDUC. BASICA

Un. Adm: (015156) E.E. NORBERTO SCHWANTES
A Partir de: 31/08/2021

Processo N.: 1000003722380
Nome: (287167/1) MONICA KAROLINE DINIZ
Cargo/Função: (3441) PROFESSOR EDUC. BASICA
Un. Adm: (148113) E.E. CREMILDA DE OLIVEIRA VIANA
A Partir de: 13/09/2021

Processo N.: 1000003576316
Nome: (220891/3) ODEJANE BORGES VILELA
Cargo/Função: (3441) PROFESSOR EDUC. BASICA
Un. Adm: (015059) E.E. Cel. JOAO N. DE M. MALLETT
A Partir de: 31/08/2021

Processo N.: 1000003562383
Nome: (144284/6) VALDILEIA ALCANTARA GARCIA
Cargo/Função: (3441) PROFESSOR EDUC. BASICA
Un. Adm: (011550) E.E. GETULIO VARGAS
A Partir de: 17/08/2021

PUBLICADA, REGISTRADA, CUMpra-SE.
Cuiabá-MT, 20 de Setembro de 2021.
Alan Resende Porto
Secretário de Estado de Educação

PORTARIA/SEDUC/00609/2021
21/09/2021

DE:

O Secretário de Estado de Educação no uso de suas atribuições que lhes são conferidas por lei,

Resolve: CANCELAR

Evento: LICENÇA PARA TRATAMENTO DE INTERESSE PARTICULAR

Processo N.: 1000003576224
Nome: (282536/3) ANA CAROLINA STAUT TEODORO
Cargo/Função: (3441) PROFESSOR EDUC. BASICA
Un. Adm: (194930) EE PM TIRADENTES CB ISRAEL WESLEY P. DE ALMEIDA
A Partir de: 12/02/2021 Até 12/09/2021

PUBLICADA, REGISTRADA, CUMpra-SE.
Cuiabá-MT, 20 de Setembro de 2021.
Alan Resende Porto
Secretário de Estado de Educação

PORTARIA/SEDUC/00610/2021
21/09/2021

DE:

O Secretário de Estado de Educação no uso de suas atribuições que lhes são conferidas por lei,

Resolve: DEFERIR

Evento: LICENÇA PARA TRATAMENTO DE INTERESSE PARTICULAR

Processo N.: 1000003757350
Nome: (288088/1) DAIANE AIRES DE MEDEIROS
Cargo/Função: (3476) APOIO ADM. EDUCACIONAL-ELEMENTAR
Un. Adm: (013102) E.E. 14 DE FEVEREIRO
A Partir de: 17/09/2021 Até 16/09/2023

PUBLICADA, REGISTRADA, CUMpra-SE.
Cuiabá-MT, 20 de Setembro de 2021.
Alan Resende Porto
Secretário de Estado de Educação

O Secretário de Estado de Educação no uso de suas atribuições que lhes são conferidas por lei,

Resolve: AUTORIZAR - SEDUC

Objeto: CONTRATO TEMPORARIO EM SUBSTITUIÇÃO POR MOTIVO DE URGÊNCIA
CONTRATO/SEDUC/50423/2021

DE: 21/09/2021

Processo N.: 1000003751183
Contratado: (128084/38) CELESTINO SILVA DA CUNHA, CPF: 929.331.811-34; Cargo/Função: (3476) APOIO ADM. EDUCACIONAL-ELEMENTAR; Ref: A-001; CH: 30H
Hab.: ENSINO MEDIO; Motivo: LICENÇA PARA TRATAMENTO DE SAUDE (CONTRATADO) -; Un. Adm: (009814) E.E. PROFª ANA MARIA DO COUTO; De: 30/08/2021 a 05/09/2021
Substituído: (276700/10) GABRIEL FELIX DA SILVA

CONTRATO/SEDUC/50424/2021 DE: 21/09/2021

Processo N.: 1000003756797
Contratado: (137726/24) ALCINETH APARECIDA DO ESPIRITO SANTO, CPF: 965.299.701-34; Cargo/Função: (3506) CONTR. TEMP. FUNCAO PROF. HABILITADO; Ref: B-001; CH: 11H
Hab.: LICENCIATURA PLENA EM PEDAGOGIA; Motivo: LICENÇA PARA TRATAMENTO DE SAUDE (CONTRATADO) -; Un. Adm: (016152) E.E. ALICE BARBOSA PACHECO; De: 02/09/2021 a 09/09/2021
Substituído: (282890/4) TELIO DONIZETH FERNANDES

CONTRATO/SEDUC/50425/2021 DE: 21/09/2021

Processo N.: 1000003756925
Contratado: (200333/41) SLENIA MARIA SILVANA VIEIRA DE OLIVEIRA, CPF: 000.146.914-26; Cargo/Função: (3506) CONTR. TEMP. FUNCAO PROF. HABILITADO; Ref: B-001; CH: 10H
Hab.: LICENCIATURA PLENA EM PEDAGOGIA; Motivo: LICENÇA PARA TRATAMENTO DE SAUDE (CONTRATADO) -; Un. Adm: (014087) E.E. SEVERIANO NEVES; De: 06/09/2021 a 19/09/2021
Substituído: (228790/53) IVANIA FERREIRA COSTA

CONTRATO/SEDUC/50426/2021 DE: 21/09/2021

Processo N.: 1000003757240
Contratado: (213932/24) REGINA MARIA DA SILVA PORTO, CPF: 037.259.961-30; Cargo/Função: (3476) APOIO ADM. EDUCACIONAL-ELEMENTAR; Ref: A-001; CH: 30H
Hab.: ENSINO MEDIO; Motivo: LICENÇA PARA TRATAMENTO DE SAUDE (CONTRATADO) -; Un. Adm: (016594) E.E. Pres. TANCREDO DE A. NEVES; De: 03/09/2021 a 14/09/2021
Substituído: (297791/4) RENATO AVELINO PEREIRA

CONTRATO/SEDUC/50427/2021 DE: 21/09/2021

Processo N.: 1000003746104
Contratado: (221666/13) PEDRO POGIAN, CPF: 759.641.392-72; Cargo/Função: (3476) APOIO ADM. EDUCACIONAL-ELEMENTAR; Ref: A-001; CH: 30H
Hab.: ENSINO MEDIO; Motivo: LICENÇA PARA TRATAMENTO DE SAUDE (CONTRATADO) -; Un. Adm: (157244) E.E. SIDNEY CÉSAR FÜHR; De: 24/07/2021 a 03/08/2021
Substituído: (298897/4) DANIEL MARCOS DA SILVA MARTINS

CONTRATO/SEDUC/50428/2021 DE: 21/09/2021

Processo N.: 1000003753622
Contratado: (237034/20) LIONETE JUVENTINA DA COSTA, CPF: 016.754.951-06; Cargo/Função: (3476) APOIO ADM. EDUCACIONAL-ELEMENTAR; Ref: A-001; CH: 30H
Hab.: ENSINO MEDIO; Motivo: LICENÇA PARA TRATAMENTO DE SAUDE (CONTRATADO) -; Un. Adm: (014850) E.E. CELESTINO CORREA DA COSTA; De: 24/08/2021 a 02/09/2021
Substituído: (112567/28) MARLI UMBELINO DA COSTA

CONTRATO/SEDUC/50429/2021 DE: 21/09/2021

Processo N.: 1000003754224
Contratado: (239427/27) JANAINA LIMA DO NASCIMENTO, CPF: 035.732.841-83; Cargo/Função: (3506) CONTR. TEMP. FUNCAO PROF. HABILITADO; Ref: B-001; CH: 06H
Hab.: LICENCIATURA PLENA EM CIENCIAS BIOLÓGICAS; Motivo: LICENÇA PARA TRATAMENTO DE SAUDE (CONTRATADO) -; Un. Adm: (012556) E.E. SANTA CLAUDINA; De: 18/08/2021 a 31/08/2021
Substituído: (78139/62) ZOROBABEL FERNANDES DA SILVA

CONTRATO/SEDUC/50430/2021 DE: 21/09/2021

Processo N.: 1000003755030
Contratado: (240469/50) DALILA DE OLIVEIRA MARQUES, CPF: 020.045.101-45; Cargo/Função: (3506) CONTR. TEMP. FUNCAO PROF. HABILITADO; Ref: B-001; CH: 11H
Hab.: LICENCIATURA PLENA EM LETRAS/PORTUGUES/ESPANHOL; Motivo: LICENÇA POR MOTIVO DE CASAMENTO -; Un. Adm: (012700) E.E. EUCARIS NUNES DA CUNHA MORAES; De: 28/08/2021 a 04/09/2021
Substituído: (237907/49) GEIZE SAMUEL DA SILVA

CONTRATO/SEDUC/50431/2021 DE: 21/09/2021

Processo N.: 1000003755033
Contratado: (240469/51) DALILA DE OLIVEIRA MARQUES, CPF: 020.045.101-45; Cargo/Função: (3506) CONTR. TEMP. FUNCAO PROF. HABILITADO; Ref: B-001; CH: 04H
Hab.: LICENCIATURA PLENA EM LETRAS/PORTUGUES/ESPANHOL; Motivo: LICENÇA POR MOTIVO DE CASAMENTO -; Un. Adm: (012700) E.E. EUCARIS NUNES DA CUNHA MORAES; De: 28/08/2021 a 04/09/2021
Substituído: (237907/50) GEIZE SAMUEL DA SILVA

CONTRATO/SEDUC/50432/2021 DE: 21/09/2021

Processo N.: 1000003753942
Contratado: (242071/12) GRACINEIA NUNES CERQUEIRA, CPF: 052.285.461-38; Cargo/Função: (3476) APOIO ADM. EDUCACIONAL-ELEMENTAR; Ref: A-001; CH: 30H
Hab.: ENSINO MEDIO; Motivo: LICENÇA A GESTANTE (CONTRATADO) -; Un. Adm: (094420) E.E. MADRE CRISTINA; De: 10/09/2021 a 20/12/2021
Substituído: (303133/1) HELEN DORNELAS ALVES

CONTRATO/SEDUC/50433/2021 DE: 21/09/2021

Processo N.: 1000003749795
Contratado: (245001/31) ELIANE DE SOUZA, CPF: 009.522.021-66; Cargo/Função: (3506) CONTR. TEMP. FUNCAO PROF. HABILITADO; Ref: B-001; CH: 08H
Hab.: LICENCIATURA PLENA EM CIENCIAS BIOLÓGICAS; Motivo: LICENÇA A GESTANTE (CONTRATADO) -; Un. Adm: (015407) E.E. DOMINGOS BRIANTE; De: 31/08/2021 a 29/10/2021
Substituído: (224360/35) CRISTIANE SILVESTRE GOMES FERNANDES CAMILO

CONTRATO/SEDUC/50434/2021 DE: 21/09/2021

Processo N.: 1000003746056
Contratado: (246606/8) PAULINA DOMINGAS BENTO, CPF: 988.258.101-30; Cargo/Função: (3476) APOIO ADM. EDUCACIONAL-ELEMENTAR; Ref: A-001; CH: 30H
Hab.: ENSINO MEDIO; Motivo: LICENÇA PARA TRATAMENTO DE SAUDE (CONTRATADO) -; Un. Adm: (076198) E.E. PAULO FREIRE; De: 27/08/2021 a 24/09/2021
Substituído: (244781/9) SILENE MARIA DE JESUS COSTA

CONTRATO/SEDUC/50435/2021 DE: 21/09/2021

Processo N.: 1000003745716
Contratado: (250675/14) KEYLA MORALES DE LIMA GARCIA, CPF: 895.893.431-04; Cargo/Função: (3506) CONTR. TEMP. FUNCAO PROF. HABILITADO; Ref: B-001; CH: 03H
Hab.: LICENCIATURA PLENA EM LETRAS/PORTUGUES/ESPANHOL; Motivo: LICENÇA POR MOTIVO DE CASAMENTO -; Un. Adm: (194522) ESCOLA EST CARLOS DRUMMOND DE ANDRADE; De: 03/09/2021 a 10/09/2021
Substituído: (231387/16) GISELE CRISTINA KRAESKI

CONTRATO/SEDUC/50436/2021 DE: 21/09/2021

Processo N.: 1000003753335
Contratado: (258030/28) EDINAR VIEIRA SILVA, CPF: 009.186.811-46; Cargo/Função: (3506) CONTR. TEMP. FUNCAO PROF. HABILITADO; Ref: B-001; CH: 20H
Hab.: LICENCIATURA PLENA EM LETRAS/PORTUGUES; Motivo: LICENÇA PARA TRATAMENTO DE SAUDE (CONTRATADO) -; Un. Adm: (013307) E.E. NOSSA SENHORA DE LOURDES; De: 31/08/2021 a 15/09/2021
Substituído: (282575/13) JESSICA TRINDADE DIUNISIO

CONTRATO/SEDUC/50437/2021 DE: 21/09/2021

Processo N.: 1000003756818
Contratado: (266137/14) LUCIANA DA SILVA RIBEIRO, CPF:

029.775.201-47;Cargo/Função: (3476) APOIO ADM. EDUCACIONAL-ELEMENTAR;Ref:A-001;CH: 30H
Hab.:ENSINO MEDIO;Motivo:LICENCA PARA TRATAMENTO DE SAUDE (CONTRATADO) -;Un. Adm:(137766) E.E. PAULO FREIRE;De: 27/08/2021 a 25/09/2021
Substituído: (292993/3) SOLANGE ANTUNES PRESTES

CONTRATO/SEDUC/50438/2021 DE: 21/09/2021
Processo Nº: 1000003757111
Contratado: (267904/14) TAYNA FERNANDES NUNES,CPF: 014.419.611-51;Cargo/Função: (3506) CONTR.TEMP.FUNCAO PROF. HABILITADO;Ref:B-001;CH: 12H
Hab.:LICENCIATURA PLENA EM CIENCIAS BIOLOGICAS;Motivo:LICENCA A GESTANTE (CONTRATADO) -;Un. Adm:(038660) E.E. TAPIRAPE;De: 06/09/2021 a 20/12/2021
Substituído: (242861/21) FILZA BARROS MACIEL

CONTRATO/SEDUC/50439/2021 DE: 21/09/2021
Processo Nº: 1000003756833
Contratado: (275406/24) ANGELA MARIA DA SILVA BUENO,CPF: 369.666.728-58;Cargo/Função: (3506) CONTR.TEMP.FUNCAO PROF. HABILITADO;Ref:B-001;CH: 05H
Hab.:LICENCIATURA PLENA EM EDUCAÇÃO FISICA;Motivo:LICENCA PARA TRATAMENTO DE SAUDE (CONTRATADO) -;Un. Adm:(013781) E.E. OSVALDO CANDIDO PEREIRA;De: 09/09/2021 a 16/09/2021
Substituído: (46348/20) NIRTE MARIA SILVA

CONTRATO/SEDUC/50440/2021 DE: 21/09/2021
Processo Nº: 1000003757076
Contratado: (276187/7) LUCINEIA PEREIRA GERMANO DE JESUS SANTOS,CPF: 001.799.211-77;Cargo/Função: (3476) APOIO ADM. EDUCACIONAL-ELEMENTAR;Ref:A-001;CH: 30H
Hab.:ENSINO MEDIO;Motivo:LICENCA PARA TRATAMENTO DE SAUDE (CONTRATADO) -;Un. Adm:(172081) E.E. FLORESTAN FERNANDES;De: 20/08/2021 a 21/09/2021
Substituído: (253672/9) GESSI NUNES CAVALHEIRO

CONTRATO/SEDUC/50441/2021 DE: 21/09/2021
Processo Nº: 1000003756800
Contratado: (277316/26) FABIANA SOUZA MARQUES,CPF: 004.457.771-09;Cargo/Função: (3506) CONTR.TEMP.FUNCAO PROF. HABILITADO;Ref:B-001;CH: 12H
Hab.:LICENCIATURA PLENA EM SOCIOLOGIA;Motivo:LICENCA PARA TRATAMENTO DE SAUDE (CONTRATADO) -;Un. Adm:(016152) E.E. ALICE BARBOSA PACHECO;De: 02/09/2021 a 09/09/2021
Substituído: (282890/5) TELIO DONIZETH FERNANDES

CONTRATO/SEDUC/50442/2021 DE: 21/09/2021
Processo Nº: 1000003757242
Contratado: (278457/6) CLAUDIO BARBOSA LINS,CPF: 842.284.314-53;Cargo/Função: (3476) APOIO ADM. EDUCACIONAL-ELEMENTAR;Ref:A-001;CH: 30H
Hab.:ENSINO MEDIO;Motivo:LICENCA PARA TRATAMENTO DE SAUDE (CONTRATADO) -;Un. Adm:(212482) E.E. DES. INT. DA ED. BAS. "CREUSLI DE SOUZ RAMOS";De: 07/09/2021 a 13/09/2021
Substituído: (269521/8) NILMA APARECIDA TEODORO

CONTRATO/SEDUC/50443/2021 DE: 21/09/2021
Processo Nº: 1000003756807
Contratado: (283532/29) ADRIANA CACULA DE SOUZA MAIA,CPF: 961.347.201-00;Cargo/Função: (3506) CONTR.TEMP.FUNCAO PROF. HABILITADO;Ref:B-001;CH: 08H
Hab.:LICENCIATURA PLENA EM LETRAS/PORTUGUES/INGLÊS;Motivo:LICENCA PARA TRATAMENTO DE SAUDE (CONTRATADO) -;Un. Adm:(014087) E.E. SEVERIANO NEVES;De: 06/09/2021 a 19/09/2021
Substituído: (228790/53) IVANIA APARECIDA TEODORO

CONTRATO/SEDUC/50444/2021 DE: 21/09/2021
Processo Nº: 1000003756767
Contratado: (288890/7) RAQUEL DE OLIVEIRA FERNANDES SILVA CAMBUI,CPF: 028.017.991-06;Cargo/Função: (3506) CONTR.TEMP.FUNCAO PROF. HABILITADO;Ref:B-001;CH: 10H
Hab.:LICENCIATURA PLENA EM PEDAGOGIA;Motivo:LICENCA PARA TRATAMENTO DE SAUDE (CONTRATADO) -;Un. Adm:(012513) E.E. NAGIB SAAD;De: 03/08/2021 a 20/12/2021
Substituído: (61516/67) EDNA MARIA FERNANDES

CONTRATO/SEDUC/50445/2021 DE: 21/09/2021
Processo Nº: 1000003756777
Contratado: (291687/6) JOZIL GODOY FIGUEIREDO,CPF: 940.560.560-72;Cargo/Função: (3506) CONTR.TEMP.FUNCAO PROF. HABILITADO;Ref:B-001;CH: 02H
Hab.:LICENCIATURA PLENA EM QUIMICA;Motivo:LICENCA PARA TRATAMENTO DE SAUDE (CONTRATADO) -;Un. Adm:(192147) E.E. PROFESSORA EDITH PEREIRA BARBOSA;De: 01/09/2021 a 09/09/2021
Substituído: (61005/8) ROSANGELA LONARDONI

CONTRATO/SEDUC/50446/2021 DE: 21/09/2021
Processo Nº: 1000003753502
Contratado: (300672/4) LUIZ FELIPE ALMEIDA QUEIROZ,CPF: 056.040.261-90;Cargo/Função: (3506) CONTR.TEMP.FUNCAO PROF. HABILITADO;Ref:B-001;CH: 08H
Hab.:LICENCIATURA PLENA EM QUIMICA;Motivo:LICENCA PARA TRATAMENTO DE SAUDE (CONTRATADO) -;Un. Adm:(194565) E.E. GOVERNADOR JOSÉFRAGELLI;De: 31/08/2021 a 29/10/2021
Substituído: (231077/17) IZABEL CRISTINA DE BRITO TEIXEIRA MORAES

CONTRATO/SEDUC/50447/2021 DE: 21/09/2021
Processo Nº: 1000003755373
Contratado: (305344/2) ALESSANDRA ALVES DE ARRUDA,CPF: 970.517.721-04;Cargo/Função: (3514) CONTR.TEMP.FUNCAO PROF. NAO HABILIT;Ref:A-001;CH: 18H
Hab.:ENSINO MEDIO;Motivo:LICENCA A GESTANTE (CONTRATADO) -;Un. Adm:(012653) E.E. MARECHAL RONDON;De: 01/09/2021 a 08/11/2021
Substituído: (221205/4) KARINE ALVES DE ARRUDA

CONTRATO/SEDUC/50448/2021 DE: 21/09/2021
Processo Nº: 1000003755377
Contratado: (305344/3) ALESSANDRA ALVES DE ARRUDA,CPF: 970.517.721-04;Cargo/Função: (3514) CONTR.TEMP.FUNCAO PROF. NAO HABILIT;Ref:A-001;CH: 03H
Hab.:ENSINO MEDIO;Motivo:LICENCA A GESTANTE (CONTRATADO) -;Un. Adm:(012653) E.E. MARECHAL RONDON;De: 01/09/2021 a 08/11/2021

Substituído: (221205/3) KARINE ALVES DE ARRUDA

CONTRATO/SEDUC/50449/2021 DE: 21/09/2021
Processo Nº: 1000003756913
Contratado: (305714/4) FERNANDA GONCALVES DE OLIVEIRA,CPF: 028.111.841-80;Cargo/Função: (3506) CONTR.TEMP.FUNCAO PROF. HABILITADO;Ref:B-001;CH: 04H
Hab.:LICENCIATURA PLENA EM PEDAGOGIA;Motivo:LICENCA A GESTANTE (CONTRATADO) -;Un. Adm:(014206) E.E. ALEXANDRE QUIRINO SOUZA;De: 24/08/2021 a 20/12/2021
Substituído: (242861/22) FILZA BARROS MACIEL

CONTRATO/SEDUC/50450/2021 DE: 21/09/2021
Processo Nº: 1000003746065
Contratado: (306286/2) GIULIANE LINA FERREIRA,CPF: 048.226.911-10;Cargo/Função: (3476) APOIO ADM. EDUCACIONAL-ELEMENTAR;Ref:A-001;CH: 30H
Hab.:ENSINO FUNDAMENTAL COMPLETO;Motivo:LICENCA PARA TRATAMENTO DE SAUDE (CONTRATADO) -;Un. Adm:(076198) E.E. PAULO FREIRE;De: 25/08/2021 a 20/12/2021
Substituído: (275650/6) MARIA APARECIDA DA COSTA

CONTRATO/SEDUC/50451/2021 DE: 21/09/2021
Processo Nº: 1000003753625
Contratado: (306916/1) RAQUEL DOS SANTOS INACIO,CPF: 054.640.231-35;Cargo/Função: (3506) CONTR.TEMP.FUNCAO PROF. HABILITADO;Ref:B-001;CH: 04H
Hab.:LICENCIATURA PLENA EM PEDAGOGIA;Motivo:LICENCA A GESTANTE (CONTRATADO) -;Un. Adm:(156370) E.E. LUIZ FRUTUOSO DA SILVA;De: 13/09/2021 a 03/11/2021
Substituído: (228224/33) MARILETE SILVA SOARES

CONTRATO/SEDUC/50452/2021 DE: 21/09/2021
Processo Nº: 1000003756975
Contratado: (306990/1) ALDIRA CORDEIRO DE JESUS,CPF: 919.835.411-68;Cargo/Função: (3476) APOIO ADM. EDUCACIONAL-ELEMENTAR;Ref:A-001;CH: 30H
Hab.:ENSINO FUNDAMENTAL COMPLETO;Motivo:LICENCA PARA TRATAMENTO DE SAUDE (CONTRATADO) -;Un. Adm:(041483) ASSESSORIA PEDAGOGICA - CANARANA;De: 08/09/2021 a 22/09/2021
Substituído: (238053/14) MARIA DIVINA BALBINA CABRAL

CONTRATO/SEDUC/50453/2021 DE: 21/09/2021
Processo Nº: 1000003756808
Contratado: (306998/1) ELINEI FERREIRA DE OLIVEIRA,CPF: 025.541.301-75;Cargo/Função: (3476) APOIO ADM. EDUCACIONAL-ELEMENTAR;Ref:A-001;CH: 30H
Hab.:ENSINO MEDIO;Motivo:LICENCA A GESTANTE (CONTRATADO) -;Un. Adm:(084344) E.E. MARECHAL CANDIDO RONDON;De: 02/09/2021 a 07/11/2021
Substituído: (298038/3) IZABELY ALVES DE SOUZA

CONTRATO/SEDUC/50454/2021 DE: 21/09/2021
Processo Nº: 1000003755702
Contratado: (307002/1) MARCILENE BRITO DE CARVALHO,CPF: 055.926.181-07;Cargo/Função: (3468) TECNICO ADMINISTRATIVO EDUCACIONAL;Ref:A-001;CH: 30H
Hab.:ENSINO MEDIO;Motivo:LICENCA PARA TRATAMENTO DE SAUDE (CONTRATADO) -;Un. Adm:(159697) E.E. Pe. ONESTO COSTA;De: 13/09/2021 a 20/12/2021
Substituído: (305414/1) LARISSA GOMES DE LIMA DA CRUZ COSTA

CONTRATO/SEDUC/50455/2021 DE: 21/09/2021
Processo Nº: 1000003757187
Contratado: (307071/1) JOSINETE DA PENHA RODRIGUES,CPF: 024.231.651-45;Cargo/Função: (3476) APOIO ADM. EDUCACIONAL-ELEMENTAR;Ref:A-001;CH: 30H
Hab.:ENSINO MEDIO;Motivo:LICENCA A GESTANTE (CONTRATADO) -;Un. Adm:(156000) E.E. PROFªZULEIDE DOS SANTOS BARROS;De: 02/09/2021 a 20/12/2021
Substituído: (303345/1) JULIANA APARECIDA DE PAULA

CONTRATO/SEDUC/50456/2021 DE: 21/09/2021
Processo Nº: 1000003745669
Contratado: (51994/20) MARCIA HELENA DOMINGUES ANDRADE ROSA,CPF: 603.616.469-68;Cargo/Função: (3506) CONTR.TEMP.FUNCAO PROF. HABILITADO;Ref:B-001;CH: 17H
Hab.:LICENCIATURA PLENA EM PEDAGOGIA;Motivo:LICENCA POR MOTIVO DE CASAMENTO -;Un. Adm:(194522) ESCOLA EST CARLOS DRUMMOND DE ANDRADE;De: 03/09/2021 a 10/09/2021
Substituído: (231387/16) GISELE CRISTINA KRAESKI

CONTRATO/SEDUC/50457/2021 DE: 21/09/2021
Processo Nº: 1000003756898
Contratado: (56031/69) ELIO ADORNO COSTA,CPF: 309.581.561-15;Cargo/Função: (3506) CONTR.TEMP.FUNCAO PROF. HABILITADO;Ref:B-001;CH: 04H
Hab.:LICENCIATURA PLENA EM PEDAGOGIA;Motivo:LICENCA A GESTANTE (CONTRATADO) -;Un. Adm:(014206) E.E. ALEXANDRE QUIRINO SOUZA;De: 24/08/2021 a 29/08/2021
Substituído: (242861/22) FILZA BARROS MACIEL

CONTRATO/SEDUC/50458/2021 DE: 21/09/2021
Processo Nº: 1000003757192
Contratado: (100451/21) JAIRA FERREIRA DA COSTA,CPF: 459.563.591-53;Cargo/Função: (3506) CONTR.TEMP.FUNCAO PROF. HABILITADO;Ref:B-001;CH: 20H
Hab.:LICENCIATURA PLENA EM PEDAGOGIA;Motivo:LICENCA PARA TRATAMENTO DE SAUDE (EFETIVO) -;Un. Adm:(173576) E.E. GOV. DANTE MARTINS DE OLIVEIRA;De: 18/08/2021 a 10/09/2021
Substituído: (59952/47) KELLY CRISTINA DA SILVA

CONTRATO/SEDUC/50459/2021 DE: 21/09/2021
Processo Nº: 1000003741932
Contratado: (101522/18) JUSSARA MARTINS DE CAMPOS,CPF: 594.447.031-34;Cargo/Função: (3476) APOIO ADM. EDUCACIONAL-ELEMENTAR;Ref:A-001;CH: 30H
Hab.:ENSINO MEDIO;Motivo:FERIAS -;Un. Adm:(012106) E.E. PROFª. ADALGISA DE BARROS;De: 01/09/2021 a 30/09/2021
Substituído: (297680/1) CAROLINE BENTA DE CARVALHO ROSA LIMA

CONTRATO/SEDUC/50460/2021 DE: 21/09/2021
Processo Nº: 1000003755930

Contratado: (101645/14) ZULEIDE PINHEIRO DOS SANTOS, CPF: 405.611.511-72; Cargo/Função: (3506) CONTR.TEMP.FUNCAO PROF. HABILITADO; Ref: B-001; CH: 05H
 Hab.: LICENCIATURA PLENA EM FILOSOFIA; Motivo: READAPTACAO -; Un. Adm: (212512) E.E. DES. INT. DA ED. BAS. "PROF ALM DE AMOR SILVA"; De: 05/08/2021 a 20/12/2021
 Substituído: (231788/4) SALVADOR FLAVIO PEREIRA DA SILVA

CONTRATO/SEDUC/50461/2021 DE: 21/09/2021
 Processo Nº: 1000003756789
 Contratado: (102776/24) ELCI PEREIRA DE SOUZA FERREIRA, CPF: 346.394.701-34; Cargo/Função: (3506) CONTR.TEMP.FUNCAO PROF. HABILITADO; Ref: B-001; CH: 08H
 Hab.: LICENCIATURA PLENA EM EDUCACAO ARTISTICA - MUSICA; Motivo: LICENCA PARA TRATAMENTO DE SAUDE (EFETIVO) -; Un. Adm: (009466) E.E. JOAQUINA CERQUEIRA CALDAS; De: 13/08/2021 a 07/10/2021
 Substituído: (84652/1) MARLY SILVA DE ALMEIDA PEREIRA

CONTRATO/SEDUC/50462/2021 DE: 21/09/2021
 Processo Nº: 1000003755684
 Contratado: (104217/26) NOEMIA APARECIDA CAMPOS NERY, CPF: 427.911.381-53; Cargo/Função: (3506) CONTR.TEMP.FUNCAO PROF. HABILITADO; Ref: B-001; CH: 20H
 Hab.: LICENCIATURA PLENA EM LETRAS/PORTUGUES/FRANCES; Motivo: READAPTACAO -; Un. Adm: (010480) E.E. ALCEBIANES CALHAO; De: 17/08/2021 a 20/12/2021
 Substituído: (64599/13) MARIA JOSE DE OLIVEIRA ARRUDA

CONTRATO/SEDUC/50463/2021 DE: 21/09/2021
 Processo Nº: 1000003754055
 Contratado: (107428/67) LUCIMEIRE TISO, CPF: 810.523.671-00; Cargo/Função: (3506) CONTR.TEMP.FUNCAO PROF. HABILITADO; Ref: B-001; CH: 08H
 Hab.: LICENCIATURA PLENA EM MATEMATICA; Motivo: READAPTACAO -; Un. Adm: (197300) E. EST. MIL. DO CORPO DE BOMB. 'DOM PEDRO II'; De: 01/09/2021 a 20/12/2021
 Substituído: (54608/7) EVALDO MATEUS DA SILVA

CONTRATO/SEDUC/50464/2021 DE: 21/09/2021
 Processo Nº: 1000003755444
 Contratado: (112220/52) TANIA MARA VILCHES, CPF: 248.602.268-60; Cargo/Função: (3506) CONTR.TEMP.FUNCAO PROF. HABILITADO; Ref: B-001; CH: 08H
 Hab.: LICENCIATURA PLENA EM GEOGRAFIA; Motivo: LICENCA PARA TRATAMENTO DE SAUDE (EFETIVO) -; Un. Adm: (013285) E.E. SAO VICENTE DE PAULA; De: 15/09/2021 a 29/09/2021
 Substituído: (49909/7) LUIS FLORENTINO SILVA

CONTRATO/SEDUC/50465/2021 DE: 21/09/2021
 Processo Nº: 1000003756831
 Contratado: (113347/36) SERGIO HEMING DOS SANTOS, CPF: 395.197.081-20; Cargo/Função: (3506) CONTR.TEMP.FUNCAO PROF. HABILITADO; Ref: B-001; CH: 07H
 Hab.: LICENCIATURA PLENA EM MATEMATICA; Motivo: LICENCA PARA TRATAMENTO DE SAUDE (EFETIVO) -; Un. Adm: (069582) E.E. ANDRE ANTONIO MAGGI; De: 23/08/2021 a 21/09/2021
 Substituído: (54848/3) JAIRA PEREIRA DE SOUZA CERVANTES

CONTRATO/SEDUC/50466/2021 DE: 21/09/2021
 Processo Nº: 1000003757096
 Contratado: (113632/26) ADELITA FELICIA DE ARRUDA COSTA, CPF: 728.685.541-72; Cargo/Função: (3476) APOIO ADM. EDUCACIONAL-ELEMENTAR; Ref: A-001; CH: 30H
 Hab.: ENSINO MEDIO; Motivo: LICENCA GESTANTE (SERVIDORA EFETIVA) -; Un. Adm: (076201) E.E. PROF. JOAO CRISOSTOMO DE FIGUEIREDO; De: 04/08/2021 a 20/12/2021
 Substituído: (286791/1) DANIELLE GONCALVES DA SILVA

CONTRATO/SEDUC/50467/2021 DE: 21/09/2021
 Processo Nº: 1000003756658
 Contratado: (116362/55) LUZIA FERREIRA VAZ, CPF: 592.942.561-20; Cargo/Função: (3506) CONTR.TEMP.FUNCAO PROF. HABILITADO; Ref: B-001; CH: 20H
 Hab.: LICENCIATURA PLENA EM HISTÓRIA; Motivo: LICENCA PARA TRATAMENTO DE SAUDE (EFETIVO) -; Un. Adm: (010979) E.E. MARIA DE LIMA CADIDE; De: 16/08/2021 a 14/09/2021
 Substituído: (225000/17) CLAUDIA FAUSTINA DOS SANTOS

CONTRATO/SEDUC/50468/2021 DE: 21/09/2021
 Processo Nº: 1000003753255
 Contratado: (116579/56) MARIA ESTELA SIGNOR, CPF: 910.933.411-49; Cargo/Função: (3506) CONTR.TEMP.FUNCAO PROF. HABILITADO; Ref: B-001; CH: 16H
 Hab.: LICENCIATURA PLENA EM LETRAS/PORTUGUES/INGLES; Motivo: READAPTACAO -; Un. Adm: (197300) E. EST. MIL. DO CORPO DE BOMB. 'DOM PEDRO II'; De: 01/09/2021 a 31/10/2021
 Substituído: (86098/1) MARCIA APARECIDA HYPOLITO

CONTRATO/SEDUC/50469/2021 DE: 21/09/2021
 Processo Nº: 1000003749347
 Contratado: (117254/68) PRISCILLA DANIELA CABRAL FERNANDES DA SILVA, CPF: 006.779.629-08; Cargo/Função: (3506) CONTR.TEMP.FUNCAO PROF. HABILITADO; Ref: B-001; CH: 08H
 Hab.: LICENCIATURA PLENA EM CIENCIAS BIOLOGICAS; Motivo: LICENCA PREMIO - GOZO -; Un. Adm: (013765) E.E. JOAO RIBEIRO VILELA; De: 09/09/2021 a 30/11/2021
 Substituído: (61171/5) MARIVALTER GOMES COSTA

CONTRATO/SEDUC/50470/2021 DE: 21/09/2021
 Processo Nº: 1000003756713
 Contratado: (118145/43) MARCIA LUZIA DE SOUZA, CPF: 004.275.391-02; Cargo/Função: (3506) CONTR.TEMP.FUNCAO PROF. HABILITADO; Ref: B-001; CH: 02H
 Hab.: LICENCIATURA PLENA EM GEOGRAFIA; Motivo: LICENCA PARA TRATAMENTO DE SAUDE (EFETIVO) -; Un. Adm: (069493) E.E. BOA ESPERANCA; De: 03/08/2021 a 08/09/2021
 Substituído: (58719/8) EDIMILSON JOSE FERREIRA

CONTRATO/SEDUC/50471/2021 DE: 21/09/2021
 Processo Nº: 1000003756916
 Contratado: (121905/33) FABIO HENRIQUE MACEDO, CPF: 934.901.601-00; Cargo/Função: (3506) CONTR.TEMP.FUNCAO PROF. HABILITADO; Ref: B-001; CH: 04H

Hab.: LICENCIATURA PLENA EM LETRAS/PORTUGUES; Motivo: LICENCA PARA TRATAMENTO DE SAUDE (CONTRATADO) -; Un. Adm: (014982) E.E. JOAO MATHEUS BARBOSA; De: 20/08/2021 a 27/08/2021
 Substituído: (68911/5) ROSELY OSSUNA DE SOUZA

CONTRATO/SEDUC/50472/2021 DE: 21/09/2021
 Processo Nº: 1000003756889
 Contratado: (121905/34) FABIO HENRIQUE MACEDO, CPF: 934.901.601-00; Cargo/Função: (3506) CONTR.TEMP.FUNCAO PROF. HABILITADO; Ref: B-001; CH: 04H
 Hab.: LICENCIATURA PLENA EM LETRAS/PORTUGUES; Motivo: LICENCA PARA TRATAMENTO DE SAUDE (CONTRATADO) -; Un. Adm: (014982) E.E. JOAO MATHEUS BARBOSA; De: 20/08/2021 a 27/08/2021
 Substituído: (52964/8) ADRIANE EDIANES ROIESKI

CONTRATO/SEDUC/50473/2021 DE: 21/09/2021
 Processo Nº: 1000003757169
 Contratado: (122385/23) THELMA ELITA NASCIMENTO, CPF: 843.749.501-68; Cargo/Função: (3506) CONTR.TEMP.FUNCAO PROF. HABILITADO; Ref: B-001; CH: 04H
 Hab.: LICENCIATURA PLENA EM EDUCACAO FISICA; Motivo: DEDICACAO EXCLUSIVA (DIRETOR) -; Un. Adm: (015482) E.E. RUI BARBOSA; De: 01/09/2021 a 20/12/2021
 Substituído: (120100/7) LUCIANDRO IDERHA HERRERA

CONTRATO/SEDUC/50474/2021 DE: 21/09/2021
 Processo Nº: 1000003757071
 Contratado: (122392/16) LEANDRO QUECADA, CPF: 169.828.878-63; Cargo/Função: (3506) CONTR.TEMP.FUNCAO PROF. HABILITADO; Ref: B-001; CH: 12H
 Hab.: LICENCIATURA PLENA EM MATEMATICA; Motivo: LICENCA PARA TRATAMENTO DE SAUDE (EFETIVO) -; Un. Adm: (010456) E.E. FILOGONIO CORREA; De: 29/08/2021 a 27/10/2021
 Substituído: (73315/24) GILBERTO MORENO

PUBLICADA, REGISTRADA, CUMPRE-SE.
 Cuiabá-MT, 20 de Setembro de 2021.
 Alan Resende Porto
 Secretário de Estado de Educação

O Secretário de Estado de Educação no uso de suas atribuições que lhes são conferidas por lei,

Resolve: CANCELAR - SEDUC
 Objeto: CONTRATO TEMPORARIO EM SUBSTITUIÇÃO POR MOTIVO DE URGÊNCIA
 CONTRATO/SEDUC/50475/2021 DE: 21/09/2021
 Processo Nº: 1000003600754
 Contratado: (122510/29) MARIA DA PENHA DOS SANTOS, CPF: 626.800.051-04; Cargo/Função: (3506) CONTR.TEMP.FUNCAO PROF. HABILITADO; Ref: B-001; CH: 06H
 Hab.: LICENCIATURA PLENA EM PEDAGOGIA; Motivo: DESIGNAÇÃO PARA FUNÇÃO/PROJETO -; Un. Adm: (094420) E.E. MADRE CRISTINA; De: 01/03/2021 a 13/09/2021
 Substituído: (74559/10) MARTA JUSTINA DOS REIS LIMA

PUBLICADA, REGISTRADA, CUMPRE-SE.
 Cuiabá-MT, 20 de Setembro de 2021.
 Alan Resende Porto
 Secretário de Estado de Educação

O Secretário de Estado de Educação no uso de suas atribuições que lhes são conferidas por lei,

Resolve: AUTORIZAR - SEDUC
 Objeto: CONTRATO TEMPORARIO EM SUBSTITUIÇÃO POR MOTIVO DE URGÊNCIA
 CONTRATO/SEDUC/50476/2021 DE: 21/09/2021
 Processo Nº: 1000003756695
 Contratado: (122932/59) LEIDIMAR LUZ CARVALHO, CPF: 965.527.271-00; Cargo/Função: (3506) CONTR.TEMP.FUNCAO PROF. HABILITADO; Ref: B-001; CH: 13H
 Hab.: LICENCIATURA PLENA EM GEOGRAFIA; Motivo: READAPTACAO -; Un. Adm: (173550) E. E. CAMPO VILA UNIAO; De: 17/08/2021 a 08/12/2021
 Substituído: (63221/28) MARIA JOSE PEREIRA WIECHOREK

CONTRATO/SEDUC/50477/2021 DE: 21/09/2021
 Processo Nº: 1000003749500
 Contratado: (123244/39) SILVIO MARTINS SANTANA, CPF: 361.514.241-15; Cargo/Função: (3476) APOIO ADM. EDUCACIONAL-ELEMENTAR; Ref: A-001; CH: 30H
 Hab.: ENSINO MEDIO; Motivo: LICENCA PREMIO - GOZO -; Un. Adm: (012327) E.E. PROF. JOSE MENDES MARTINS; De: 01/09/2021 a 29/11/2021
 Substituído: (88836/1) HUMBERTO BISPO DA SILVA FILHO

CONTRATO/SEDUC/50478/2021 DE: 21/09/2021
 Processo Nº: 1000003756787
 Contratado: (124549/54) JOSCEANA CAMPOS BOAVENTURA, CPF: 850.493.441-15; Cargo/Função: (3506) CONTR.TEMP.FUNCAO PROF. HABILITADO; Ref: B-001; CH: 12H
 Hab.: LICENCIATURA PLENA EM LETRAS/PORTUGUES/INGLES; Motivo: LICENCA PARA TRATAMENTO DE SAUDE (EFETIVO) -; Un. Adm: (011118) E.E. RAMIRO BERNARDO DA SILVA; De: 19/07/2021 a 16/09/2021
 Substituído: (36931/1) PEDRINA MARIA BEZERRA DA SILVA

CONTRATO/SEDUC/50479/2021 DE: 21/09/2021
 Processo Nº: 1000003746228
 Contratado: (125810/77) ROBERT LUIZ GONCALO DE SIQUEIRA, CPF: 954.425.611-34; Cargo/Função: (3506) CONTR.TEMP.FUNCAO PROF. HABILITADO; Ref: B-001; CH: 06H
 Hab.: LICENCIATURA PLENA EM CIENCIAS BIOLOGICAS; Motivo: FERIAS -; Un. Adm: (012653) E.E. MARECHAL RONDON; De: 01/09/2021 a 30/09/2021
 Substituído: (100747/34) LUIZ CASSIO DE AQUINO NUNES

CONTRATO/SEDUC/50480/2021 DE: 21/09/2021
 Processo Nº: 1000003756825
 Contratado: (125949/19) ALESSANDRA NEVES CORDEIRO, CPF: 035.810.019-42; Cargo/Função: (3506) CONTR.TEMP.FUNCAO PROF. HABILITADO; Ref: B-001; CH: 20H
 Hab.: LICENCIATURA PLENA EM EDUCACAO FISICA; Motivo: DESIGNAÇÃO PARA FUNÇÃO/PROJETO -; Un. Adm: (049646) E.E. PAULO FREIRE; De: 01/09/2021 a 20/12/2021
 Substituído: (129506/10) PATRICIA VERTUAN

CONTRATO/SEDUC/50481/2021 DE: 21/09/2021
 Processo Nº: 1000003753697
 Contratado: (126761/29) LUCIENE HERRERA INFANTE DA SILVA, CPF: 792.546.591-34; Cargo/Função: (3476) APOIO ADM. EDUCACIONAL-ELEMENTAR; Ref:A-001; CH: 30H
 Hab.: ENSINO MEDIO; Motivo: LICENCA PREMIO - GOZO -; Un. Adm: (071790) E.E. JOSE BEJO; De: 13/09/2021 a 30/09/2021
 Substituído: (85280/1) ADRIANA MARQUETTO

PUBLICADA, REGISTRADA, CUMPRE-SE.
 Cuiabá-MT, 20 de Setembro de 2021.
 Alan Resende Porto
 Secretário de Estado de Educação

O Secretário de Estado de Educação no uso de suas atribuições que lhes são conferidas por lei,

Resolve: CANCELAR - SEDUC
 Objeto: CONTRATO TEMPORARIO EM SUBSTITUIÇÃO POR MOTIVO DE URGÊNCIA
 CONTRATO/SEDUC/50482/2021 DE: 21/09/2021
 Processo Nº: 1000003599715
 Contratado: (129134/73) DEJANIRA FREITAS ARAUJO, CPF: 550.686.001-30; Cargo/Função: (3506) CONTR. TEMP. FUNCAO PROF. HABILITADO; Ref:B-001; CH: 01H
 Hab.: LICENCIATURA PLENA EM CIENCIAS SOCIAIS; Motivo: DESIGNACAO PARA ORGAO CENTRAL -; Un. Adm: (010553) E.E. ANDRE LUIZ DA SILVA REIS; De: 11/02/2021 a 31/08/2021
 Substituído: (216031/9) DARCY DE ARRUDA ABREU FILHO

PUBLICADA, REGISTRADA, CUMPRE-SE.
 Cuiabá-MT, 20 de Setembro de 2021.
 Alan Resende Porto
 Secretário de Estado de Educação

O Secretário de Estado de Educação no uso de suas atribuições que lhes são conferidas por lei,

Resolve: AUTORIZAR - SEDUC
 Objeto: CONTRATO TEMPORARIO EM SUBSTITUIÇÃO POR MOTIVO DE URGÊNCIA
 CONTRATO/SEDUC/50483/2021 DE: 21/09/2021
 Processo Nº: 1000003756924
 Contratado: (129448/54) WAGNER CLEBER JOSE DE SOUZA, CPF: 000.337.611-75; Cargo/Função: (3506) CONTR. TEMP. FUNCAO PROF. HABILITADO; Ref:B-001; CH: 02H
 Hab.: LICENCIATURA PLENA EM BIOLOGIA; Motivo: LICENCA PARA TRATAMENTO DE SAUDE (EFETIVO) -; Un. Adm: (173541) E.E. PROF. ELIZABET EVANGELISTA PEREIRA; De: 16/08/2021 a 14/10/2021
 Substituído: (93355/2) OSVALDO LUIZ PACHECO PINTO

CONTRATO/SEDUC/50484/2021 DE: 21/09/2021
 Processo Nº: 1000003754391
 Contratado: (130079/55) ROBERTO DOS SANTOS SOUZA, CPF: 014.737.651-37; Cargo/Função: (3506) CONTR. TEMP. FUNCAO PROF. HABILITADO; Ref:B-001; CH: 09H
 Hab.: LICENCIATURA PLENA EM LETRAS/PORTUGUES/INGLÊS; Motivo: LICENCA PREMIO - GOZO -; Un. Adm: (013285) E.E. SAO VICENTE DE PAULA; De: 01/09/2021 a 29/11/2021
 Substituído: (60075/27) VERA LUCIA DE OLIVEIRA PEREIRA BUOSE

CONTRATO/SEDUC/50485/2021 DE: 21/09/2021
 Processo Nº: 1000003756273
 Contratado: (133131/37) DANYELLE APARECIDA ARRUDA SALGADO DE PAULA, CPF: 002.549.651-48; Cargo/Função: (3506) CONTR. TEMP. FUNCAO PROF. HABILITADO; Ref:B-001; CH: 08H
 Hab.: LICENCIATURA PLENA EM CIENCIAS BIOLÓGICAS; Motivo: DEDICACAO EXCLUSIVA (COORDENADOR PEDAGOGICO) -; Un. Adm: (012580) E.E. OSVALDITA ELIZA TEIXEIRA COUTO; De: 15/09/2021 a 20/12/2021
 Substituído: (122982/19) APARECIDA GOMES RODRIGUES GONCALVES

CONTRATO/SEDUC/50486/2021 DE: 21/09/2021
 Processo Nº: 1000003755343
 Contratado: (133095/58) LUCIANA STAHLSCHMIDT, CPF: 030.041.289-42; Cargo/Função: (3506) CONTR. TEMP. FUNCAO PROF. HABILITADO; Ref:B-001; CH: 20H
 Hab.: LICENCIATURA PLENA EM LETRAS/PORTUGUES; Motivo: LICENCA PARA TRATAMENTO DE SAUDE EM PESSOA DA FAMILIA -; Un. Adm: (016519) E.E. 13 DE MAIO; De: 03/08/2021 a 31/08/2021
 Substituído: (295867/1) GISELMA DE SOUSA CARVALHO MACHADO

CONTRATO/SEDUC/50487/2021 DE: 21/09/2021
 Processo Nº: 1000003756660
 Contratado: (133104/8) MARIA ROSALHA FERNANDES BARBOSA, CPF: 536.037.291-53; Cargo/Função: (3506) CONTR. TEMP. FUNCAO PROF. HABILITADO; Ref:B-001; CH: 20H
 Hab.: LICENCIATURA PLENA EM PEDAGOGIA; Motivo: LICENCA POR LUTO -; Un. Adm: (013765) E.E. JOAO RIBEIRO VILELA; De: 27/08/2021 a 03/09/2021
 Substituído: (69191/4) ROSANIA CAROLINA DE SANTANA SOUZA

CONTRATO/SEDUC/50488/2021 DE: 21/09/2021
 Processo Nº: 1000003745658
 Contratado: (133612/37) NOEL RAIMUNDO SILVA, CPF: 536.304.595-87; Cargo/Função: (3476) APOIO ADM. EDUCACIONAL-ELEMENTAR; Ref:A-001; CH: 30H
 Hab.: TECNICO EM INFRAESTRUTURA ESCOLAR; Motivo: FERIAS -; Un. Adm: (015997) E.E. JADA TORRES; De: 02/09/2021 a 01/10/2021
 Substituído: (241836/1) ADRIANO MORETTI ASSIM

CONTRATO/SEDUC/50489/2021 DE: 21/09/2021
 Processo Nº: 1000003753052
 Contratado: (134006/23) BATISTA JONES DE MORAIS, CPF: 006.732.101-11; Cargo/Função: (3476) APOIO ADM. EDUCACIONAL-ELEMENTAR; Ref:A-001; CH: 30H
 Hab.: TECNOLOGIA EM GESTÃO DE RECURSOS HUMANOS; Motivo: LICENCA PREMIO - GOZO -; Un. Adm: (040568) ASSEORIA PEDAGOGICA-NOSSA SENHORA DO LIVRAMENTO; De: 01/09/2021 a 30/09/2021
 Substituído: (88790/1) GUSTAVO ROBERTO BRUCE LEITE

CONTRATO/SEDUC/50490/2021 DE: 21/09/2021
 Processo Nº: 1000003755512
 Contratado: (134233/56) TATIANA VIEIRA DE CARVALHO, CPF: 964.755.791-49; Cargo/Função: (3506) CONTR. TEMP. FUNCAO PROF. HABILITADO; Ref:B-001; CH: 20H
 Hab.: LICENCIATURA PLENA EM LETRAS/PORTUGUES/INGLÊS; Motivo: LICENCA PREMIO - GOZO -; Un. Adm: (091448) E.E. PROF. EDELI MANTOVANI; De: 10/09/2021 a 08/12/2021
 Substituído: (72882/5) SIDINEI DE OLIVEIRA CARDOSO

CONTRATO/SEDUC/50491/2021 DE: 21/09/2021
 Processo Nº: 1000003755689
 Contratado: (135990/12) ELIANE SAYURI KOSAKA DE AZEVEDO, CPF: 039.237.139-16; Cargo/Função: (3506) CONTR. TEMP. FUNCAO PROF. HABILITADO; Ref:B-001; CH: 10H
 Hab.: LICENCIATURA PLENA EM CIENCIAS; Motivo: LICENCA PARA TRATAMENTO DE SAUDE (EFETIVO) -; Un. Adm: (061441) E.E. 19 DE DEZEMBRO; De: 02/09/2021 a 07/10/2021
 Substituído: (211672/5) PAULA REGINA REZENDE GONCALVES

CONTRATO/SEDUC/50492/2021 DE: 21/09/2021
 Processo Nº: 1000003753658
 Contratado: (136696/17) LENIR LIMA PEREIRA, CPF: 709.579.089-20; Cargo/Função: (3506) CONTR. TEMP. FUNCAO PROF. HABILITADO; Ref:B-001; CH: 22H
 Hab.: LICENCIATURA PLENA EM LETRAS/PORTUGUES/LITERATURAS; Motivo: LICENCA PREMIO - GOZO -; Un. Adm: (011002) E.E. PINDORAMA; De: 01/09/2021 a 08/09/2021
 Substituído: (234673/1) MAX ANTONIO TEIXEIRA

CONTRATO/SEDUC/50493/2021 DE: 21/09/2021
 Processo Nº: 1000003757239
 Contratado: (136880/41) KENY ROSA ANJOLINO, CPF: 016.940.671-73; Cargo/Função: (3506) CONTR. TEMP. FUNCAO PROF. HABILITADO; Ref:B-001; CH: 20H
 Hab.: LICENCIATURA PLENA EM LETRAS/PORTUGUES/ESPANHOL; Motivo: DESIGNACAO PARA FUNCAO/PROJETO -; Un. Adm: (015938) E.E. PEDRO ALBERTO TAYANO; De: 01/09/2021 a 20/12/2021
 Substituído: (69542/4) ELIENE CRISTINA DE JESUS

CONTRATO/SEDUC/50494/2021 DE: 21/09/2021
 Processo Nº: 1000003744249
 Contratado: (137006/34) REINALDO MARTINS DE ALMEIDA MORAES, CPF: 474.855.401-06; Cargo/Função: (3476) APOIO ADM. EDUCACIONAL-ELEMENTAR; Ref:A-001; CH: 30H
 Hab.: ENSINO MEDIO; Motivo: FERIAS -; Un. Adm: (010430) E.E. ALINA DO NASCIMENTO TOCANTINS; De: 01/09/2021 a 30/09/2021
 Substituído: (241834/1) JOSE GOMES DE PINHO

CONTRATO/SEDUC/50495/2021 DE: 21/09/2021
 Processo Nº: 1000003755429
 Contratado: (137039/57) DAISE RODRIGUES SILVA MIRANDA, CPF: 396.063.251-72; Cargo/Função: (3506) CONTR. TEMP. FUNCAO PROF. HABILITADO; Ref:B-001; CH: 03H
 Hab.: LICENCIATURA PLENA EM LETRAS/PORTUGUES/ESPANHOL; Motivo: READAPTACAO -; Un. Adm: (010588) E.E. PROF. ULISSES CUIABANO; De: 05/08/2021 a 20/12/2021
 Substituído: (39277/2) CARLA PATRICIA VIANA BOTELHO

CONTRATO/SEDUC/50496/2021 DE: 21/09/2021
 Processo Nº: 1000003757251
 Contratado: (137043/44) ADAILDA FERREIRA DA SILVA, CPF: 109.214.778-05; Cargo/Função: (3506) CONTR. TEMP. FUNCAO PROF. HABILITADO; Ref:B-001; CH: 12H
 Hab.: LICENCIATURA PLENA EM CIENCIAS BIOLÓGICAS; Motivo: LICENCA PARA TRATAMENTO DE SAUDE (EFETIVO) -; Un. Adm: (069558) E.E. ANGELINA F. MAZZUTTI; De: 23/08/2021 a 21/09/2021
 Substituído: (122679/8) TATIANE FERNANDES LIMA

CONTRATO/SEDUC/50497/2021 DE: 21/09/2021
 Processo Nº: 1000003750062
 Contratado: (137060/23) REJANE APARECIDA ALMEIDA DA CRUZ, CPF: 667.711.611-53; Cargo/Função: (3476) APOIO ADM. EDUCACIONAL-ELEMENTAR; Ref:A-001; CH: 30H
 Hab.: ENSINO MEDIO; Motivo: LICENCA PREMIO - GOZO -; Un. Adm: (012700) E.E. EUCARIS NUNES DA CUNHA MORAES; De: 08/09/2021 a 07/10/2021
 Substituído: (244721/2) GONCALINA DO CARMO E SOUZA

CONTRATO/SEDUC/50498/2021 DE: 21/09/2021
 Processo Nº: 1000003756823
 Contratado: (138076/46) TANIA APARECIDA ZANDONADI, CPF: 024.613.367-84; Cargo/Função: (3506) CONTR. TEMP. FUNCAO PROF. HABILITADO; Ref:B-001; CH: 02H
 Hab.: LICENCIATURA PLENA EM LETRAS/PORTUGUES/LITERATURAS; Motivo: DESIGNACAO PARA FUNCAO/PROJETO -; Un. Adm: (137766) E.E. PAULO FREIRE; De: 01/09/2021 a 20/12/2021
 Substituído: (76077/27) MARCIA GOMES FURLAN

CONTRATO/SEDUC/50499/2021 DE: 21/09/2021
 Processo Nº: 1000003755468
 Contratado: (138830/3) HEIDI ELIZIA SAUER ANDRADE, CPF: 003.497.701-58; Cargo/Função: (3506) CONTR. TEMP. FUNCAO PROF. HABILITADO; Ref:B-001; CH: 04H
 Hab.: LICENCIATURA PLENA EM LETRAS/PORTUGUES; Motivo: LICENCA PARA TRATAMENTO DE SAUDE (EFETIVO) -; Un. Adm: (091448) E.E. PROF. EDELI MANTOVANI; De: 08/09/2021 a 03/10/2021
 Substituído: (241279/30) EVANDRO CARLOS SALERMO

CONTRATO/SEDUC/50500/2021 DE: 21/09/2021
 Processo Nº: 1000003753182
 Contratado: (138937/25) FATIMA DE OLIVEIRA E SILVA, CPF: 304.130.601-87; Cargo/Função: (3506) CONTR. TEMP. FUNCAO PROF. HABILITADO; Ref:B-001; CH: 11H
 Hab.: LICENCIATURA PLENA EM LETRAS/PORTUGUES/INGLÊS; Motivo: DEDICACAO EXCLUSIVA (COORDENADOR PEDAGOGICO) -; Un. Adm: (153877) E.E. TEREZA CONCEICAO DE ARRUDA; De: 01/09/2021 a 20/12/2021
 Substituído: (113355/56) ROSANGELA DE CAMPOS SILVA

CONTRATO/SEDUC/50501/2021 DE: 21/09/2021

Processo Nº: 1000003756849
 Contratado: (139824/40) ADILENE APARECIDA FERREIRA CURADO, CPF: 622.007.121-20; Cargo/Função: (3506) CONTR. TEMP. FUNCAO PROF. HABILITADO; Ref: B-001; CH: 16H
 Hab.: LICENCIATURA PLENA EM LETRAS/PORTUGUES; Motivo: LICENCA PARA TRATAMENTO DE SAUDE (CONTRATADO) -; Un. Adm: (010154) E.E. ZELIA DA COSTA ALMEIDA; De: 02/09/2021 a 28/09/2021
 Substituído: (52499/4) EUZILENE OLIVEIRA MOUTINHO CHAGAS

CONTRATO/SEDUC/50502/2021 DE: 21/09/2021
 Processo Nº: 1000003749501
 Contratado: (140749/3) NOEMIA FERRAZ DE ARAUJO PEDROSA, CPF: 843.646.451-68; Cargo/Função: (3476) APOIO ADM. EDUCACIONAL-ELEMENTAR; Ref: A-001; CH: 30H
 Hab.: ENSINO MEDIO; Motivo: FERIAS -; Un. Adm: (069523) E.E. CONQUISTA D'ESTE; De: 02/08/2021 a 31/08/2021
 Substituído: (88752/1) DIVINA APARECIDA DE OLIVEIRA CAMPOS

CONTRATO/SEDUC/50503/2021 DE: 21/09/2021
 Processo Nº: 1000003749510
 Contratado: (140749/4) NOEMIA FERRAZ DE ARAUJO PEDROSA, CPF: 843.646.451-68; Cargo/Função: (3476) APOIO ADM. EDUCACIONAL-ELEMENTAR; Ref: A-001; CH: 30H
 Hab.: ENSINO MEDIO; Motivo: LICENCA PREMIO - GOZO -; Un. Adm: (069523) E.E. CONQUISTA D'ESTE; De: 01/09/2021 a 30/09/2021
 Substituído: (88752/1) DIVINA APARECIDA DE OLIVEIRA CAMPOS

CONTRATO/SEDUC/50504/2021 DE: 21/09/2021
 Processo Nº: 1000003753930
 Contratado: (142952/30) ETEVALDO SILVERIO FERREIRA, CPF: 841.668.601-78; Cargo/Função: (3476) APOIO ADM. EDUCACIONAL-ELEMENTAR; Ref: A-001; CH: 30H
 Hab.: ENSINO MEDIO; Motivo: LICENCA PARA TRATAMENTO DE SAUDE (EFETIVO) -; Un. Adm: (183652) E. E. PROFª MARIA SEBASTIANA DE SOUZA; De: 11/08/2021 a 19/08/2021
 Substituído: (133488/16) SYLVIAN DE ALMEIDA MATTOS

CONTRATO/SEDUC/50505/2021 DE: 21/09/2021
 Processo Nº: 1000003750066
 Contratado: (143314/9) MARILENE RODRIGUES FEITOSA, CPF: 874.841.023-34; Cargo/Função: (3506) CONTR. TEMP. FUNCAO PROF. HABILITADO; Ref: B-001; CH: 20H
 Hab.: LICENCIATURA PLENA EM PEDAGOGIA; Motivo: LICENCA PREMIO - GOZO -; Un. Adm: (011576) E.E. DINIZ ALVES DE TOLEDO; De: 09/09/2021 a 07/12/2021
 Substituído: (37392/1) LUCIANA DE SOUZA MONTEIRO SILVA

CONTRATO/SEDUC/50506/2021 DE: 21/09/2021
 Processo Nº: 1000003756815
 Contratado: (144649/18) NILCE MORAES DA SILVA, CPF: 531.389.881-72; Cargo/Função: (3476) APOIO ADM. EDUCACIONAL-ELEMENTAR; Ref: A-001; CH: 30H
 Hab.: ENSINO MEDIO; Motivo: LICENCA PARA TRATAMENTO DE SAUDE (EFETIVO) -; Un. Adm: (012343) E.E. MANOEL CORREA DE ALMEIDA; De: 18/08/2021 a 16/09/2021
 Substituído: (48040/2) CLEUDIA FERNANDES DE SOUZA

CONTRATO/SEDUC/50507/2021 DE: 21/09/2021
 Processo Nº: 1000003755944
 Contratado: (145051/38) LEIDMAR ALVES DOS SANTOS, CPF: 008.404.341-54; Cargo/Função: (3506) CONTR. TEMP. FUNCAO PROF. HABILITADO; Ref: B-001; CH: 06H
 Hab.: LICENCIATURA PLENA EM CIENCIAS DA NATUREZA; Motivo: FERIAS -; Un. Adm: (014966) E.E. SANTO ANTONIO DE PADUA; De: 30/08/2021 a 28/09/2021
 Substituído: (23113/32) OTAVIO JOSE CARDOSO

CONTRATO/SEDUC/50508/2021 DE: 21/09/2021
 Processo Nº: 1000003754096
 Contratado: (145073/5) NERI NEPOMUCENO ALVES, CPF: 889.117.131-04; Cargo/Função: (3476) APOIO ADM. EDUCACIONAL-ELEMENTAR; Ref: A-001; CH: 30H
 Hab.: BACHARELADO EM ENGENHARIA FLORESTAL; Motivo: LICENCA PREMIO - GOZO -; Un. Adm: (014850) E.E. CELESTINO CORREA DA COSTA; De: 10/09/2021 a 08/12/2021
 Substituído: (38402/1) JUVENIL DE ARRUDA BORGES

CONTRATO/SEDUC/50509/2021 DE: 21/09/2021
 Processo Nº: 1000003746116
 Contratado: (17212/22) ELETE DA SILVA MINAS NOVAS CAMPOS, CPF: 204.354.951-00; Cargo/Função: (3506) CONTR. TEMP. FUNCAO PROF. HABILITADO; Ref: B-001; CH: 12H
 Hab.: LICENCIATURA PLENA EM MATEMATICA; Motivo: LICENCA PREMIO - GOZO -; Un. Adm: (012653) E.E. MARECHAL RONDON; De: 01/09/2021 a 29/11/2021
 Substituído: (121464/15) LOENIR MARIA DOS SANTOS

CONTRATO/SEDUC/50510/2021 DE: 21/09/2021
 Processo Nº: 1000003757075
 Contratado: (200645/20) JORACY LAUREANA DE ALMEIDA FIGUEIREDO, CPF: 432.469.401-00; Cargo/Função: (3506) CONTR. TEMP. FUNCAO PROF. HABILITADO; Ref: B-001; CH: 20H
 Hab.: LICENCIATURA PLENA EM PEDAGOGIA; Motivo: READAPTACAO -; Un. Adm: (012025) CHP PROFª. CELIA RODRIGUES DUQUE; De: 20/08/2021 a 20/12/2021
 Substituído: (72960/40) PAULINA MARQUES DE SOUZA

CONTRATO/SEDUC/50511/2021 DE: 21/09/2021
 Processo Nº: 1000003756636
 Contratado: (200850/16) ANTONIA GONCALINO MOURA RIBEIRO, CPF: 358.350.871-87; Cargo/Função: (3476) APOIO ADM. EDUCACIONAL-ELEMENTAR; Ref: A-001; CH: 30H
 Hab.: ENSINO MEDIO; Motivo: LICENCA PARA TRATAMENTO DE SAUDE (EFETIVO) -; Un. Adm: (015393) E.E. SAO JOSE DO RIO CLARO; De: 02/08/2021 a 20/12/2021
 Substituído: (210192/4) ROSANGELA CINCERO DOS REIS

CONTRATO/SEDUC/50512/2021 DE: 21/09/2021
 Processo Nº: 1000003756812
 Contratado: (201751/26) EDMAR JOSE DE ALMEIDA, CPF: 345.433.921-91; Cargo/Função: (3476) APOIO ADM. EDUCACIONAL-ELEMENTAR; Ref: A-001; CH: 30H
 Hab.: ENSINO FUNDAMENTAL COMPLETO; Motivo: FERIAS -; Un. Adm: (040541) ASSESSORIA PEDAGOGICA - ROSARIO OESTE; De: 01/09/2021 a 30/09/2021
 Substituído: (70722/11) ROSEMIR EVANGELISTA DA CRUZ

CONTRATO/SEDUC/50513/2021 DE: 21/09/2021
 Processo Nº: 1000003756665
 Contratado: (202579/43) CARLA FERNANDA DOS SANTOS LELES, CPF: 948.156.661-72; Cargo/Função: (3506) CONTR. TEMP. FUNCAO PROF. HABILITADO; Ref: B-001; CH: 05H
 Hab.: LICENCIATURA PLENA EM HISTÓRIA; Motivo: DEDICACAO EXCLUSIVA (COORDENADOR PEDAGOGICO) -; Un. Adm: (158836) E.E. PAULO FREIRE; De: 01/09/2021 a 20/12/2021
 Substituído: (302677/1) JOSIMAR ALVES LIMA

CONTRATO/SEDUC/50514/2021 DE: 21/09/2021
 Processo Nº: 1000003753377
 Contratado: (203683/17) SUZETE IEDA DA SILVA, CPF: 241.844.621-20; Cargo/Função: (3476) APOIO ADM. EDUCACIONAL-ELEMENTAR; Ref: A-001; CH: 30H
 Hab.: MAGISTÉRIO; Motivo: READAPTACAO -; Un. Adm: (060224) C.E.A.A.D.A. PROF. ARLETE P. MIGUELETTI; De: 20/07/2021 a 20/12/2021
 Substituído: (95409/1) GENECI DE PINHO BRANDAO

CONTRATO/SEDUC/50515/2021 DE: 21/09/2021
 Processo Nº: 1000003754825
 Contratado: (204812/12) GONCALINA DE ARRUDA DIAS, CPF: 630.459.661-87; Cargo/Função: (3506) CONTR. TEMP. FUNCAO PROF. HABILITADO; Ref: B-001; CH: 20H
 Hab.: LICENCIATURA PLENA EM PEDAGOGIA; Motivo: DEDICACAO EXCLUSIVA (COORDENADOR PEDAGOGICO) -; Un. Adm: (012670) E.E. FREI CARLOS VALLETE; De: 02/09/2021 a 20/12/2021
 Substituído: (113968/21) MARY MARMO DA SILVA

CONTRATO/SEDUC/50516/2021 DE: 21/09/2021
 Processo Nº: 1000003756775
 Contratado: (206301/6) LUCIANA APOLINA DOS SANTOS, CPF: 804.871.901-06; Cargo/Função: (3476) APOIO ADM. EDUCACIONAL-ELEMENTAR; Ref: A-001; CH: 30H
 Hab.: ENSINO MEDIO; Motivo: READAPTACAO -; Un. Adm: (124060) E.E. PROFª MARIA HERMINIA ALVES; De: 09/08/2021 a 20/12/2021
 Substituído: (96743/1) SONIA SOELI BARBOZA

CONTRATO/SEDUC/50517/2021 DE: 21/09/2021
 Processo Nº: 1000003755872
 Contratado: (207971/22) LUCIMAR ANTONIA RODRIGUES, CPF: 957.030.981-49; Cargo/Função: (3506) CONTR. TEMP. FUNCAO PROF. HABILITADO; Ref: B-001; CH: 08H
 Hab.: LICENCIATURA PLENA EM MATEMATICA; Motivo: LICENCA PARA TRATAMENTO DE SAUDE (EFETIVO) -; Un. Adm: (212512) E.E. DES. INT. DA ED. BAS. "PROF ALM DE AMOR SILVA"; De: 11/08/2021 a 09/10/2021
 Substituído: (70446/17) BENILDE PEREIRA DE SOUZA

CONTRATO/SEDUC/50518/2021 DE: 21/09/2021
 Processo Nº: 1000003756878
 Contratado: (208389/34) MIRIAN GOMES, CPF: 551.028.751-91; Cargo/Função: (3506) CONTR. TEMP. FUNCAO PROF. HABILITADO; Ref: B-001; CH: 14H
 Hab.: LICENCIATURA PLENA EM LETRAS/PORTUGUES/INGLÊS; Motivo: LICENCA PARA TRATAMENTO DE SAUDE (EFETIVO) -; Un. Adm: (014591) E.E. ANTONIO FRANCISCO LISBOA; De: 22/08/2021 a 12/09/2021
 Substituído: (126000/10) IRAMAIA FLORIPES ALMICI LOUREIRO

CONTRATO/SEDUC/50519/2021 DE: 21/09/2021
 Processo Nº: 1000003752165
 Contratado: (209209/34) MARIA LUSIMAR GOMES, CPF: 808.856.081-00; Cargo/Função: (3506) CONTR. TEMP. FUNCAO PROF. HABILITADO; Ref: B-001; CH: 15H
 Hab.: LICENCIATURA PLENA EM LETRAS/PORTUGUES; Motivo: LICENCA PARA TRATAMENTO DE SAUDE EM PESSOA DA FAMILIA -; Un. Adm: (012661) E.E. JUSCELINO K. DE OLIVEIRA; De: 03/08/2021 a 20/08/2021
 Substituído: (50173/8) EDIVALDO APARECIDO MAZOLINI

CONTRATO/SEDUC/50520/2021 DE: 21/09/2021
 Processo Nº: 1000003753582
 Contratado: (209470/19) DEBORA FELIX MACIEL, CPF: 890.450.761-87; Cargo/Função: (3468) TECNICO ADMINISTRATIVO EDUCACIONAL; Ref: A-001; CH: 30H
 Hab.: LICENCIATURA PLENA EM MATEMATICA; Motivo: FERIAS -; Un. Adm: (061441) E.E. 19 DE DEZEMBRO; De: 10/09/2021 a 05/10/2021
 Substituído: (222935/2) PAULA REGINA PROLO MASSOLA

CONTRATO/SEDUC/50521/2021 DE: 21/09/2021
 Processo Nº: 1000003750539
 Contratado: (209760/20) ALICE OTAVIO DA CRUZ DANTAS, CPF: 956.405.921-68; Cargo/Função: (3506) CONTR. TEMP. FUNCAO PROF. HABILITADO; Ref: B-001; CH: 20H
 Hab.: LICENCIATURA PLENA EM PEDAGOGIA; Motivo: LICENCA PARA TRATAMENTO DE SAUDE (EFETIVO) -; Un. Adm: (009709) E.E. MARIANA LUIZA MOREIRA; De: 15/08/2021 a 09/12/2021
 Substituído: (242774/1) SIMONE CRISTIANE LEITE PAULA

CONTRATO/SEDUC/50522/2021 DE: 21/09/2021
 Processo Nº: 1000003756785
 Contratado: (209923/18) MARIUZA GUIA DE SOUZA LOPES, CPF: 346.422.261-68; Cargo/Função: (3476) APOIO ADM. EDUCACIONAL-ELEMENTAR; Ref: A-001; CH: 30H
 Hab.: ENSINO MEDIO; Motivo: READAPTACAO -; Un. Adm: (009920) E.E. DJALMA FERREIRA DE SOUZA; De: 18/08/2021 a 20/12/2021
 Substituído: (236113/1) ISABEL DA CONSOLACAO PERPETUO

CONTRATO/SEDUC/50523/2021 DE: 21/09/2021
 Processo Nº: 1000003756127
 Contratado: (211505/9) REJANE MARA TOMAZELLI, CPF: 038.875.699-38; Cargo/Função: (3506) CONTR. TEMP. FUNCAO PROF. HABILITADO; Ref: B-001; CH: 20H
 Hab.: LICENCIATURA PLENA EM LETRAS/PORTUGUES/LITERATURAS; Motivo: FERIAS -; Un. Adm: (016470) E.E. DOM BOSCO; De: 13/09/2021 a 12/10/2021
 Substituído: (49518/6) ALMIR DA SILVA COUTINHO

CONTRATO/SEDUC/50524/2021 DE: 21/09/2021
 Processo Nº: 1000003750550
 Contratado: (211735/25) REGINA DO NASCIMENTO SILVA, CPF: 446.386.631-68; Cargo/Função: (3476) APOIO ADM. EDUCACIONAL-ELEMENTAR; Ref: A-001; CH: 30H
 Hab.: LICENCIATURA PLENA EM PEDAGOGIA; Motivo: READAPTACAO -; Un. Adm: (016209)

E.E. Pe. THIAGO;De: 11/08/2021 a 20/12/2021
Substituído: (85767/1) RAIMUNDA FELINTRO PEREIRA

CONTRATO/SEDUC/50525/2021 DE: 21/09/2021
Processo Nº: 1000003742551
Contratado: (211968/36) ROSBEG KENNIDY SILVA DE AVILA,CPF: 002.475.751-94;Cargo/Função: (3506) CONTR.TEMP.FUNCAO PROF. HABILITADO;Ref:B-001;CH: 07H
Hab.:LICENCIATURA PLENA EM GEOGRAFIA;Motivo:DESIGNAÇÃO PARA FUNÇÃO/PROJETO -;Un. Adm:(012068) E.E. PROF. DEMETRIO DE SOUZA;De: 01/09/2021 a 20/12/2021
Substituído: (245492/3) ANDRE FELIPE TEIXEIRA

CONTRATO/SEDUC/50526/2021 DE: 21/09/2021
Processo Nº: 1000003746166
Contratado: (212828/20) SANDRA APARECIDA SILVA MORAES,CPF: 569.786.181-87;Cargo/Função: (3506) CONTR.TEMP.FUNCAO PROF. HABILITADO;Ref:B-001;CH: 09H
Hab.:LICENCIATURA PLENA EM HISTÓRIA;Motivo:LICENCA PREMIO - GOZO -;Un. Adm:(023329) E.E. MALIK DIDIER NAYER ZAHAFI;De: 08/09/2021 a 06/12/2021
Substituído: (71043/2) GILBERTO BRIZOLLA SANTOS

CONTRATO/SEDUC/50527/2021 DE: 21/09/2021
Processo Nº: 1000003756657
Contratado: (213056/29) MARCELO ALVES NOVAIS,CPF: 014.442.601-38;Cargo/Função: (3506) CONTR.TEMP.FUNCAO PROF. HABILITADO;Ref:B-001;CH: 08H
Hab.:LICENCIATURA PLENA EM MATEMATICA;Motivo:LICENCA PARA TRATAMENTO DE SAUDE (EFETIVO) -;Un. Adm:(038571) E.E. MONTEIRO LOBATO;De: 20/08/2021 a 29/08/2021
Substituído: (92064/37) MARIZA CORREIA CORDEIRO XAVIER MENDES

CONTRATO/SEDUC/50528/2021 DE: 21/09/2021
Processo Nº: 1000003756903
Contratado: (213217/13) MARIA DE FATIMA DOS SANTOS,CPF: 962.642.501-63;Cargo/Função: (3476) APOIO ADM. EDUCACIONAL-ELEMENTAR;Ref:A-001;CH: 30H
Hab.:ENSINO MEDIO;Motivo:FERIAS -;Un. Adm:(012254) E.E. PROFª. ARLETE MARIA DA SILVA;De: 20/09/2021 a 04/10/2021
Substituído: (287251/1) GEISE MARIANA DE MIRANDA

CONTRATO/SEDUC/50529/2021 DE: 21/09/2021
Processo Nº: 1000003755571
Contratado: (213669/55) ADRIANA OTONI PEREIRA,CPF: 026.023.871-69;Cargo/Função: (3506) CONTR.TEMP.FUNCAO PROF. HABILITADO;Ref:B-001;CH: 14H
Hab.:LICENCIATURA PLENA EM GEOGRAFIA;Motivo:LICENCA PARA TRATAMENTO DE SAUDE (EFETIVO) -;Un. Adm:(044261) E.E. MARIA DA GLORIA VARGAS UCHOA;De: 04/08/2021 a 17/08/2021
Substituído: (53510/15) ADENILSON PEREIRA

CONTRATO/SEDUC/50530/2021 DE: 21/09/2021
Processo Nº: 1000003756793
Contratado: (213876/5) RUIANE VENANCIO BARBOSA FREITAS,CPF: 003.655.471-58;Cargo/Função: (3506) CONTR.TEMP.FUNCAO PROF. HABILITADO;Ref:B-001;CH: 07H
Hab.:LICENCIATURA PLENA EM ARTES VISUAIS;Motivo:LICENCA PARA TRATAMENTO DE SAUDE (EFETIVO) -;Un. Adm:(009466) E.E. JOAQUINA CERQUEIRA CALDAS;De: 12/08/2021 a 07/10/2021
Substituído: (84652/1) MARLY SILVA DE ALMEIDA PEREIRA

CONTRATO/SEDUC/50531/2021 DE: 21/09/2021
Processo Nº: 1000003752173
Contratado: (213947/71) KAREN TATYANE CAVALCANTE DOS ANJOS,CPF: 010.038.151-03;Cargo/Função: (3506) CONTR.TEMP.FUNCAO PROF. HABILITADO;Ref:B-001;CH: 10H
Hab.:LICENCIATURA PLENA EM LETRAS/PORTUGUES/INGLES/LITTERATURAS;Motivo:FERIAS -;Un. Adm:(013072) E.E. SÃO JOSE;De: 01/09/2021 a 30/09/2021
Substituído: (127397/5) TALISSA CHAVES OLIVEIRA DA COSTA

CONTRATO/SEDUC/50532/2021 DE: 21/09/2021
Processo Nº: 1000003756698
Contratado: (214962/66) EDILENE MONGE DOS SANTOS,CPF: 929.929.271-04;Cargo/Função: (3506) CONTR.TEMP.FUNCAO PROF. HABILITADO;Ref:B-001;CH: 20H
Hab.:LICENCIATURA PLENA EM NORMAL SUPERIOR;Motivo:LICENCA PARA TRATAMENTO DE SAUDE (CONTRATADO) -;Un. Adm:(012653) E.E. MARECHAL RONDON;De: 19/08/2021 a 17/09/2021
Substituído: (285757/1) ROSILENE DE SOUZA RODRIGUES

CONTRATO/SEDUC/50533/2021 DE: 21/09/2021
Processo Nº: 1000003756957
Contratado: (215021/42) MARIZETE EGUES,CPF: 568.350.351-53;Cargo/Função: (3506) CONTR.TEMP.FUNCAO PROF. HABILITADO;Ref:B-001;CH: 03H
Hab.:LICENCIATURA PLENA EM CIENCIAS BIOLÓGICAS;Motivo:READAPTACAO -;Un. Adm:(009393) E.E. JOAO BRIENE DE CAMARGO;De: 19/08/2021 a 16/12/2021
Substituído: (139790/1) CAROLINA LIMA COSTA RODRIGUES

CONTRATO/SEDUC/50534/2021 DE: 21/09/2021
Processo Nº: 1000003756814
Contratado: (215054/41) VENICIO APARECIDO NUNES BEZERRA,CPF: 035.677.771-57;Cargo/Função: (3506) CONTR.TEMP.FUNCAO PROF. HABILITADO;Ref:B-001;CH: 13H
Hab.:LICENCIATURA PLENA EM QUIMICA;Motivo:LICENCA PARA TRATAMENTO DE SAUDE (EFETIVO) -;Un. Adm:(069582) E.E. ANDRE ANTONIO MAGGI;De: 23/08/2021 a 21/09/2021
Substituído: (54848/3) JAIRA PEREIRA DE SOUZA CERVANTES

CONTRATO/SEDUC/50535/2021 DE: 21/09/2021
Processo Nº: 1000003754873
Contratado: (215088/28) ALLTON XAVIER DE SOUZA,CPF: 810.077.281-91;Cargo/Função: (3506) CONTR.TEMP.FUNCAO PROF. HABILITADO;Ref:B-001;CH: 06H
Hab.:LICENCIATURA PLENA EM MATEMATICA;Motivo:FERIAS -;Un. Adm:(158356) E.E. LUIS PEDROSO DA SILVA;De: 01/09/2021 a 30/09/2021
Substituído: (97775/34) DELINA MARIA DO ESPIRITO SANTO

CONTRATO/SEDUC/50536/2021 DE: 21/09/2021

Processo Nº: 1000003756890
Contratado: (216754/17) ANTONIA SANTOS DE SOUZA,CPF: 015.846.111-89;Cargo/Função: (3476) APOIO ADM. EDUCACIONAL-ELEMENTAR;Ref:A-001;CH: 30H
Hab.:LICENCIATURA PLENA EM PEDAGOGIA;Motivo:READAPTACAO -;Un. Adm:(014893) E.E. MILTON DA COSTA FERREIRA;De: 10/08/2021 a 20/12/2021
Substituído: (87358/1) FLAVIA SOARES BARBOSA

CONTRATO/SEDUC/50537/2021 DE: 21/09/2021
Processo Nº: 1000003756941
Contratado: (217240/24) TEREZA MAGDALENA APARECIDA ENDLICH COELHO,CPF: 075.095.717-40;Cargo/Função: (3506) CONTR.TEMP.FUNCAO PROF. HABILITADO;Ref:B-001;CH: 12H
Hab.:LICENCIATURA PLENA EM CIENCIAS BIOLÓGICAS;Motivo:LICENCA PARA TRATAMENTO DE SAUDE (EFETIVO) -;Un. Adm:(012785) E.E. Cel. ARTHUR BORGES;De: 16/08/2021 a 31/08/2021
Substituído: (93355/1) OSVALDO LUIZ PACHECO PINTO

CONTRATO/SEDUC/50538/2021 DE: 21/09/2021
Processo Nº: 1000003756945
Contratado: (217240/25) TEREZA MAGDALENA APARECIDA ENDLICH COELHO,CPF: 075.095.717-40;Cargo/Função: (3506) CONTR.TEMP.FUNCAO PROF. HABILITADO;Ref:B-001;CH: 12H
Hab.:LICENCIATURA PLENA EM CIENCIAS BIOLÓGICAS;Motivo:LICENCA PARA TRATAMENTO DE SAUDE (EFETIVO) -;Un. Adm:(012785) E.E. Cel. ARTHUR BORGES;De: 01/09/2021 a 14/10/2021
Substituído: (93355/1) OSVALDO LUIZ PACHECO PINTO

CONTRATO/SEDUC/50539/2021 DE: 21/09/2021
Processo Nº: 1000003756653
Contratado: (217416/23) ROSEMARY FRANCINI MARTINS,CPF: 096.287.808-16;Cargo/Função: (3506) CONTR.TEMP.FUNCAO PROF. HABILITADO;Ref:B-001;CH: 08H
Hab.:LICENCIATURA PLENA EM HISTÓRIA;Motivo:READAPTACAO -;Un. Adm:(038571) E.E. MONTEIRO LOBATO;De: 19/08/2021 a 20/12/2021
Substituído: (218625/15) ROSENI OLIVEIRA MOURA LOPES

CONTRATO/SEDUC/50540/2021 DE: 21/09/2021
Processo Nº: 1000003756958
Contratado: (217809/32) NEIZE LUCIA FERREIRA,CPF: 902.579.601-04;Cargo/Função: (3506) CONTR.TEMP.FUNCAO PROF. HABILITADO;Ref:B-001;CH: 06H
Hab.:LICENCIATURA PLENA EM CIENCIAS BIOLÓGICAS;Motivo:LICENCA PARA TRATAMENTO DE SAUDE (EFETIVO) -;Un. Adm:(012785) E.E. Cel. ARTHUR BORGES;De: 01/09/2021 a 14/10/2021
Substituído: (93355/1) OSVALDO LUIZ PACHECO PINTO

CONTRATO/SEDUC/50541/2021 DE: 21/09/2021
Processo Nº: 1000003756952
Contratado: (217809/33) NEIZE LUCIA FERREIRA,CPF: 902.579.601-04;Cargo/Função: (3506) CONTR.TEMP.FUNCAO PROF. HABILITADO;Ref:B-001;CH: 03H
Hab.:LICENCIATURA PLENA EM CIENCIAS BIOLÓGICAS;Motivo:LICENCA PARA TRATAMENTO DE SAUDE (EFETIVO) -;Un. Adm:(012785) E.E. Cel. ARTHUR BORGES;De: 16/08/2021 a 31/08/2021
Substituído: (93355/1) OSVALDO LUIZ PACHECO PINTO

CONTRATO/SEDUC/50542/2021 DE: 21/09/2021
Processo Nº: 1000003756989
Contratado: (217869/23) ELENIR MARIA MEDEIROS,CPF: 514.573.691-68;Cargo/Função: (3506) CONTR.TEMP.FUNCAO PROF. HABILITADO;Ref:B-001;CH: 20H
Hab.:LICENCIATURA PLENA EM PEDAGOGIA;Motivo:DESIGNAÇÃO PARA FUNÇÃO/PROJETO -;Un. Adm:(015474) E.E. PROFª. MARINES FATIMA DE SA TEIXEIRA;De: 01/09/2021 a 20/12/2021
Substituído: (50722/7) MARIA LUZIA APARECIDA DA SILVA

CONTRATO/SEDUC/50543/2021 DE: 21/09/2021
Processo Nº: 1000003753186
Contratado: (218136/45) CLARA ALONSO CONDE,CPF: 361.638.999-20;Cargo/Função: (3506) CONTR.TEMP.FUNCAO PROF. HABILITADO;Ref:B-001;CH: 13H
Hab.:LICENCIATURA PLENA EM LETRAS/PORTUGUES;Motivo:LICENCA PARA TRATAMENTO DE SAUDE (EFETIVO) -;Un. Adm:(197300) E. EST. MIL. DO CORPO DE BOMB. 'DOM PEDRO II';De: 01/09/2021 a 15/09/2021
Substituído: (120813/33) CLEUSA BATISTA DE OLIVEIRA COSTA

CONTRATO/SEDUC/50544/2021 DE: 21/09/2021
Processo Nº: 1000003741626
Contratado: (219753/12) EVERALDO FERREIRA DA SILVA,CPF: 912.392.651-15;Cargo/Função: (3506) CONTR.TEMP.FUNCAO PROF. HABILITADO;Ref:B-001;CH: 12H
Hab.:LICENCIATURA PLENA EM MATEMATICA;Motivo:LICENCA PREMIO - GOZO -;Un. Adm:(061441) E.E. 19 DE DEZEMBRO;De: 01/09/2021 a 30/09/2021
Substituído: (97688/13) FLAVIO ALVES LAMAO

CONTRATO/SEDUC/50545/2021 DE: 21/09/2021
Processo Nº: 1000003756923
Contratado: (220435/48) JOELMA DELCOLI DE ALMEIDA,CPF: 918.213.981-49;Cargo/Função: (3506) CONTR.TEMP.FUNCAO PROF. HABILITADO;Ref:B-001;CH: 12H
Hab.:LICENCIATURA PLENA EM LETRAS/PORTUGUES/ESPAÑHOL;Motivo:DESIGNAÇÃO PARA FUNÇÃO/PROJETO -;Un. Adm:(015334) E.E. IR. LUCINDA FACHINI;De: 01/09/2021 a 20/12/2021
Substituído: (69150/6) SUZANA FERREIRA DIAS DE ASSIS

CONTRATO/SEDUC/50546/2021 DE: 21/09/2021
Processo Nº: 1000003756901
Contratado: (220682/28) REJANNE LEITE DA SILVA BONFIN,CPF: 003.753.601-07;Cargo/Função: (3506) CONTR.TEMP.FUNCAO PROF. HABILITADO;Ref:B-001;CH: 08H
Hab.:LICENCIATURA PLENA EM HISTÓRIA;Motivo:LICENCA PARA TRATAMENTO DE SAUDE (EFETIVO) -;Un. Adm:(015334) E.E. IR. LUCINDA FACHINI;De: 17/08/2021 a 15/10/2021
Substituído: (133907/18) JOEL PRAXEDES CAPISTRANO

CONTRATO/SEDUC/50547/2021 DE: 21/09/2021
Processo Nº: 1000003757207
Contratado: (220782/41) RENATO DIAS DE MORAES,CPF: 993.393.231-49;Cargo/Função: (3506) CONTR.TEMP.FUNCAO PROF. HABILITADO;Ref:B-001;CH: 09H
Hab.:LICENCIATURA PLENA EM CIENCIAS BIOLÓGICAS;Motivo:LICENCA PARA

TRATAMENTO DE SAUDE (EFETIVO) -;Un. Adm.(012254) E.E. PROFª. ARLETE MARIA DA SILVA;De: 16/08/2021 a 14/09/2021
Substituído: (138664/7) VILMA DE OLIVEIRA BRITO

CONTRATO/SEDUC/50548/2021 DE: 21/09/2021
Processo Nº: 100000375189
Contratado: (221834/20) ANDREIA BATISTA DA SILVA,CPF: 932.471.171-72;Cargo/Função: (3506) CONTR.TEMP.FUNCAO PROF. HABILITADO;Ref:B-001;CH: 20H
Hab.:LICENCIATURA PLENA EM CIENCIAS BIOLOGICAS;Motivo:LICENCA PARA TRATAMENTO DE SAUDE EM PESSOA DA FAMILIA -;Un. Adm.(011932) E.E. PROF. FERNANDO LEITE DE CAMPOS;De: 16/08/2021 a 14/09/2021
Substituído: (78832/31) ANA PAULA FERREIRA DA SILVA

CONTRATO/SEDUC/50549/2021 DE: 21/09/2021
Processo Nº: 1000003745860
Contratado: (222485/38) CASSIO THAMY DO PRADO,CPF: 026.540.451-70;Cargo/Função: (3506) CONTR.TEMP.FUNCAO PROF. HABILITADO;Ref:B-001;CH: 03H
Hab.:LICENCIATURA PLENA EM CIENCIAS BIOLOGICAS;Motivo:LICENCA PREMIO - GOZO -;Un. Adm.(010766) E.E. PONCE DE ARRUDA;De: 01/09/2021 a 30/09/2021
Substituído: (105002/46) ALESSANDRO PEDRO DA SILVA

CONTRATO/SEDUC/50550/2021 DE: 21/09/2021
Processo Nº: 1000003756904
Contratado: (223158/59) VALERIA DOS SANTOS VIEIRA,CPF: 019.482.681-32;Cargo/Função: (3506) CONTR.TEMP.FUNCAO PROF. HABILITADO;Ref:B-001;CH: 04H
Hab.:LICENCIATURA PLENA EM LETRAS/PORTUGUES/LITERATURAS;Motivo:LICENCA PARA TRATAMENTO DE SAUDE (CONTRATADO) -;Un. Adm.(014982) E.E. JOAO MATHEUS BARBOSA;De: 20/08/2021 a 27/08/2021
Substituído: (68911/5) ROSELY OSSUNA DE SOUZA

CONTRATO/SEDUC/50551/2021 DE: 21/09/2021
Processo Nº: 1000003756914
Contratado: (223158/60) VALERIA DOS SANTOS VIEIRA,CPF: 019.482.681-32;Cargo/Função: (3506) CONTR.TEMP.FUNCAO PROF. HABILITADO;Ref:B-001;CH: 04H
Hab.:LICENCIATURA PLENA EM LETRAS/PORTUGUES/LITERATURAS;Motivo:LICENCA PARA TRATAMENTO DE SAUDE (CONTRATADO) -;Un. Adm.(014982) E.E. JOAO MATHEUS BARBOSA;De: 20/08/2021 a 27/08/2021
Substituído: (68911/5) ROSELY OSSUNA DE SOUZA

CONTRATO/SEDUC/50552/2021 DE: 21/09/2021
Processo Nº: 1000003753364
Contratado: (223529/24) SIRLEI LOPES DE MELO,CPF: 009.483.361-37;Cargo/Função: (3506) CONTR.TEMP.FUNCAO PROF. HABILITADO;Ref:B-001;CH: 16H
Hab.:LICENCIATURA PLENA EM LETRAS/PORTUGUES/INGLÊS;Motivo:LICENCA PARA TRATAMENTO DE SAUDE (EFETIVO) -;Un. Adm.(154040) E.E. ANDRE ANTONIO MAGGI;De: 02/08/2021 a 24/08/2021
Substituído: (256685/20) LUMA KATHYN SILVA POLICARPO

CONTRATO/SEDUC/50553/2021 DE: 21/09/2021
Processo Nº: 1000003753692
Contratado: (223588/13) JOILCO COSTA MARQUES,CPF: 353.819.061-53;Cargo/Função: (3476) APOIO ADM. EDUCACIONAL-ELEMENTAR;Ref:A-001;CH: 30H
Hab.:BACHARELADO EM CIÊNCIAS ECONOMICAS;Motivo:FERIAS -;Un. Adm.(009474) E.E. SOUZA BANDEIRA;De: 01/09/2021 a 30/09/2021
Substituído: (285976/1) EMERSON FERNANDO FRANDALOSO

CONTRATO/SEDUC/50554/2021 DE: 21/09/2021
Processo Nº: 1000003753426
Contratado: (223600/15) ELENICE MARIA DE SOUZA,CPF: 846.959.941-00;Cargo/Função: (3468) TECNICO ADMINISTRATIVO EDUCACIONAL;Ref:A-001;CH: 30H
Hab.:TECNOLOGIA EM SISTEMAS DE INFORMAÇÃO;Motivo:LICENCA PREMIO - GOZO -;Un. Adm.(012106) E.E. PROFª. ADALGISA DE BARROS;De: 09/09/2021 a 05/12/2021
Substituído: (6469/1) LUIZ BATISTA DE FIGUEIREDO

CONTRATO/SEDUC/50555/2021 DE: 21/09/2021
Processo Nº: 1000003756134
Contratado: (223897/37) PATRICIA MACHADO OLIVEIRA,CPF: 361.890.678-16;Cargo/Função: (3506) CONTR.TEMP.FUNCAO PROF. HABILITADO;Ref:B-001;CH: 06H
Hab.:LICENCIATURA PLENA EM CIENCIAS BIOLOGICAS;Motivo:LICENCA PARA TRATAMENTO DE SAUDE (EFETIVO) -;Un. Adm.(044270) E.E. 13 DE MAIO;De: 10/08/2021 a 08/10/2021
Substituído: (210976/6) WALQUIRIA HELENA TEODORICO

CONTRATO/SEDUC/50556/2021 DE: 21/09/2021
Processo Nº: 1000003754792
Contratado: (224073/17) ELENA DE OLIVEIRA MORAES,CPF: 915.365.451-04;Cargo/Função: (3476) APOIO ADM. EDUCACIONAL-ELEMENTAR;Ref:A-001;CH: 30H
Hab.:ENSINO MEDIO;Motivo:READAPTACAO -;Un. Adm.(015911) E.E. RAMON SANCHES MARQUES;De: 09/08/2021 a 20/12/2021
Substituído: (88732/1) ALENILZE MARIA DA SILVA CAMPOS

CONTRATO/SEDUC/50557/2021 DE: 21/09/2021
Processo Nº: 1000003756693
Contratado: (224408/36) ODINEIA DE OLIVEIRA SOUZA BARBOSA,CPF: 005.948.461-61;Cargo/Função: (3506) CONTR.TEMP.FUNCAO PROF. HABILITADO;Ref:B-001;CH: 07H
Hab.:LICENCIATURA PLENA EM HISTÓRIA;Motivo:READAPTACAO -;Un. Adm.(173550) E. E. CAMPO VILA UNIAO;De: 17/08/2021 a 08/12/2021
Substituído: (63221/28) MARIA JOSE PEREIRA WIECHOREK

CONTRATO/SEDUC/50558/2021 DE: 21/09/2021
Processo Nº: 1000003741369
Contratado: (230143/5) JOAQUIM TEODORO DE MELO NETO,CPF: 001.770.471-51;Cargo/Função: (3476) APOIO ADM. EDUCACIONAL-ELEMENTAR;Ref:A-001;CH: 30H
Hab.:LICENCIATURA PLENA EM EDUCAÇÃO FISICA;Motivo:FERIAS -;Un. Adm.(010642) E.E. RAI0 DE SOL;De: 31/08/2021 a 29/09/2021
Substituído: (290648/1) REGINALDO RODRIGUES SENRA

CONTRATO/SEDUC/50559/2021 DE: 21/09/2021

Processo Nº: 1000003756836
Contratado: (232933/24) RAIMUNDA NILDA DA SILVA,CPF: 941.303.021-91;Cargo/Função: (3506) CONTR.TEMP.FUNCAO PROF. HABILITADO;Ref:B-001;CH: 08H
Hab.:LICENCIATURA PLENA EM HISTÓRIA;Motivo:LICENCA PARA TRATAMENTO DE SAUDE (EFETIVO) -;Un. Adm.(049794) E.E. SANTO ANTONIO;De: 24/08/2021 a 07/09/2021
Substituído: (202775/14) LIEGE FONSECA BARROS

CONTRATO/SEDUC/50560/2021 DE: 21/09/2021
Processo Nº: 1000003753281
Contratado: (23264/19) SANDRA SERAFIM DE SOUZA,CPF: 884.470.571-00;Cargo/Função: (3506) CONTR.TEMP.FUNCAO PROF. HABILITADO;Ref:B-001;CH: 02H
Hab.:LICENCIATURA PLENA EM ARTES VISUAIS;Motivo:FERIAS -;Un. Adm.(021628) E.E. RODOLFO AUGUSTO T. CURVO;De: 01/09/2021 a 30/09/2021
Substituído: (286395/1) RAFAEL BRANCO DA SILVEIRA

CONTRATO/SEDUC/50561/2021 DE: 21/09/2021
Processo Nº: 1000003750895
Contratado: (234927/35) CLEITON SANTANA SILVA GONCALVES,CPF: 006.311.931-54;Cargo/Função: (3506) CONTR.TEMP.FUNCAO PROF. HABILITADO;Ref:B-001;CH: 09H
Hab.:LICENCIATURA PLENA EM HISTÓRIA;Motivo:LICENCA PARA TRATAMENTO DE SAUDE EM PESSOA DA FAMILIA -;Un. Adm.(044954) E.E. PROFª. ANA TEREZA ALBERNAS;De: 12/08/2021 a 09/11/2021
Substituído: (144685/5) JOCILENE ELOY DA PAIXAO QUEIROZ

CONTRATO/SEDUC/50562/2021 DE: 21/09/2021
Processo Nº: 1000003749506
Contratado: (236104/22) JORGE LUIZ MARTINS,CPF: 616.343.289-49;Cargo/Função: (3476) APOIO ADM. EDUCACIONAL-ELEMENTAR;Ref:A-001;CH: 30H
Hab.:ENSINO MEDIO;Motivo:FERIAS -;Un. Adm.(011940) E.E. JOSE LEITE DE MORAES;De: 01/09/2021 a 30/09/2021
Substituído: (289780/1) MARCELO PEDRO DA SILVA

CONTRATO/SEDUC/50563/2021 DE: 21/09/2021
Processo Nº: 1000003757017
Contratado: (236319/33) LEILA DE SOUZA,CPF: 616.302.091-04;Cargo/Função: (3506) CONTR.TEMP.FUNCAO PROF. HABILITADO;Ref:B-001;CH: 11H
Hab.:LICENCIATURA PLENA EM HISTÓRIA;Motivo:LICENCA PARA TRATAMENTO DE SAUDE (EFETIVO) -;Un. Adm.(011720) E.E. UNIAO E FORÇA;De: 19/08/2021 a 28/08/2021
Substituído: (289900/1) MARCELO AUGUSTO DE ALMEIDA

CONTRATO/SEDUC/50564/2021 DE: 21/09/2021
Processo Nº: 1000003745966
Contratado: (237264/4) JAIME SEBASTIAO DE OLIVEIRA,CPF: 007.537.761-62;Cargo/Função: (3476) APOIO ADM. EDUCACIONAL-ELEMENTAR;Ref:A-001;CH: 30H
Hab.:ENSINO MEDIO;Motivo:LICENCA PREMIO - GOZO -;Un. Adm.(010260) E.E. SAO JOSE;De: 01/09/2021 a 29/11/2021
Substituído: (87173/1) PAULO MARQUES DE PINHO

CONTRATO/SEDUC/50565/2021 DE: 21/09/2021
Processo Nº: 1000003749489
Contratado: (237406/21) DANIELE CAMPOS NUNES,CPF: 032.075.661-03;Cargo/Função: (3506) CONTR.TEMP.FUNCAO PROF. HABILITADO;Ref:B-001;CH: 15H
Hab.:LICENCIATURA PLENA EM CIENCIAS BIOLOGICAS;Motivo:LICENCA PARA TRATAMENTO DE SAUDE (CONTRATADO) -;Un. Adm.(012645) E.E. GAL. CAETANO DE ALBUQUERQUE;De: 30/08/2021 a 13/09/2021
Substituído: (92456/14) ALMELINA CASSIA DE ASSIS CARVALHO

CONTRATO/SEDUC/50566/2021 DE: 21/09/2021
Processo Nº: 1000003757173
Contratado: (237742/40) JULIANA BARBIERI NOSSOL,CPF: 025.566.671-33;Cargo/Função: (3506) CONTR.TEMP.FUNCAO PROF. HABILITADO;Ref:B-001;CH: 06H
Hab.:LICENCIATURA PLENA EM HISTÓRIA;Motivo:DEDICACAO EXCLUSIVA (COORDENADOR PEDAGOGICO) -;Un. Adm.(015482) E.E. RUI BARBOSA;De: 02/09/2021 a 20/12/2021
Substituído: (91902/12) CLAILTON LIRA PERIN

CONTRATO/SEDUC/50567/2021 DE: 21/09/2021
Processo Nº: 1000003756820
Contratado: (237782/33) SHEILA DE JESUS MELLO,CPF: 019.031.681-04;Cargo/Função: (3506) CONTR.TEMP.FUNCAO PROF. HABILITADO;Ref:B-001;CH: 09H
Hab.:LICENCIATURA PLENA EM LETRAS/PORTUGUES/LITERATURAS;Motivo:DESIGNAÇÃO PARA FUNÇÃO/PROJETO -;Un. Adm.(137766) E.E. PAULO FREIRE;De: 01/09/2021 a 20/12/2021
Substituído: (76077/27) MARCIA GOMES FURLAN

CONTRATO/SEDUC/50568/2021 DE: 21/09/2021
Processo Nº: 1000003753259
Contratado: (238169/33) LUCILENE RODRIGUES PEREIRA,CPF: 969.585.451-68;Cargo/Função: (3506) CONTR.TEMP.FUNCAO PROF. HABILITADO;Ref:B-001;CH: 20H
Hab.:LICENCIATURA PLENA EM LETRAS/PORTUGUES/ESPANHOL;Motivo:LICENCA PARA TRATAMENTO DE SAUDE (EFETIVO) -;Un. Adm.(194905) E.E. DA PM TIRADENTES CEL. CELSO H. SOUZA BARBOSA;De: 11/08/2021 a 09/09/2021
Substituído: (107925/17) DENISE DE PAULA SILVA ALMEIDA

CONTRATO/SEDUC/50569/2021 DE: 21/09/2021
Processo Nº: 1000003754583
Contratado: (238172/36) MARLENE VAREIRO CUENETE,CPF: 883.721.621-15;Cargo/Função: (3506) CONTR.TEMP.FUNCAO PROF. HABILITADO;Ref:B-001;CH: 10H
Hab.:LICENCIATURA PLENA EM LETRAS/PORTUGUES/ESPANHOL;Motivo:LICENCA PARA TRATAMENTO DE SAUDE (EFETIVO) -;Un. Adm.(013285) E.E. SAO VICENTE DE PAULA;De: 09/08/2021 a 07/09/2021
Substituído: (129793/15) SOLANGE CORREIA DE LIMA

CONTRATO/SEDUC/50570/2021 DE: 21/09/2021
Processo Nº: 1000003756926
Contratado: (238199/17) KATIA CRISTINA ALMEIDA LYRA,CPF: 652.246.631-72;Cargo/Função: (3506) CONTR.TEMP.FUNCAO PROF. HABILITADO;Ref:B-001;CH: 08H
Hab.:LICENCIATURA PLENA EM LETRAS/PORTUGUES;Motivo:DESIGNAÇÃO PARA FUNÇÃO/PROJETO -;Un. Adm.(015334) E.E. IR. LUCINDA FACHINI;De: 01/09/2021 a 20/12/2021

Substituído: (69150/6) SUZANA FERREIRA DIAS DE ASSIS

CONTRATO/SEDUC/50571/2021 DE: 21/09/2021
 Processo Nº: 1000003757260
 Contratado: (238994/15) SOLANGE APARECIDA CASTRO, CPF: 615.509.901-44; Cargo/Função: (3476) APOIO ADM. EDUCACIONAL-ELEMENTAR; Ref: A-001; CH: 30H
 Hab.: TECNOLOGIA EM GASTRONOMIA; Motivo: READAPTACAO -; Un. Adm: (212512) E.E. DES. INT. DA ED. BAS. "PROF ALM DE AMOR SILVA"; De: 10/08/2021 a 20/12/2021
 Substituído: (241726/1) OLGA SIQUIERI BARBOSA

CONTRATO/SEDUC/50572/2021 DE: 21/09/2021
 Processo Nº: 1000003753326
 Contratado: (239191/22) MARLEY CONCEICAO DA SILVA, CPF: 002.458.761-38; Cargo/Função: (3506) CONTR. TEMP. FUNCAO PROF. HABILITADO; Ref: B-001; CH: 07H
 Hab.: LICENCIATURA PLENA EM PEDAGOGIA; Motivo: LICENCA PARA TRATAMENTO DE SAUDE (CONTRATADO) -; Un. Adm: (040096) E.E. FREI EMILIANO MONTEIRO; De: 01/09/2021 a 09/11/2021
 Substituído: (140595/1) JOSE APARECIDO ALVES DA SILVA

CONTRATO/SEDUC/50573/2021 DE: 21/09/2021
 Processo Nº: 1000003757008
 Contratado: (239326/38) JOSIANA FERREIRA DE LIMA, CPF: 706.331.501-34; Cargo/Função: (3506) CONTR. TEMP. FUNCAO PROF. HABILITADO; Ref: B-001; CH: 10H
 Hab.: LICENCIATURA PLENA EM FISICA; Motivo: READAPTACAO -; Un. Adm: (106020) E.E. PROFª. ELIZABETH MARIA BASTOS; De: 17/08/2021 a 20/12/2021
 Substituído: (97770/12) RONALDO CHOITI ISHII

CONTRATO/SEDUC/50574/2021 DE: 21/09/2021
 Processo Nº: 1000003757238
 Contratado: (240047/10) CLEZIA DE FIGUEIREDO, CPF: 745.022.711-87; Cargo/Função: (3506) CONTR. TEMP. FUNCAO PROF. HABILITADO; Ref: B-001; CH: 20H
 Hab.: LICENCIATURA PLENA EM BIOLOGIA; Motivo: LICENCA PARA TRATAMENTO DE SAUDE (EFETIVO) -; Un. Adm: (156434) E.E. JOSÉDOMINGOS FRAGA; De: 18/08/2021 a 16/10/2021
 Substituído: (95076/11) JANE MARGARETH BRITO SILVA

CONTRATO/SEDUC/50575/2021 DE: 21/09/2021
 Processo Nº: 1000003754527
 Contratado: (240460/3) LIZAMA MARIA TAVARES, CPF: 487.845.831-34; Cargo/Função: (3476) APOIO ADM. EDUCACIONAL-ELEMENTAR; Ref: A-001; CH: 30H
 Hab.: LICENCIATURA PLENA EM PEDAGOGIA; Motivo: READAPTACAO -; Un. Adm: (011991) E.E. MIL TIRAD TEN CEL FM LOUIRSON RODR BENEVIDES; De: 01/09/2021 a 30/10/2021
 Substituído: (85161/1) SORAYA MARIA DOS SANTOS

CONTRATO/SEDUC/50576/2021 DE: 21/09/2021
 Processo Nº: 1000003753306
 Contratado: (240782/24) MARCIA DE SOUZA ALMEIDA DA SILVA, CPF: 011.660.361-54; Cargo/Função: (3506) CONTR. TEMP. FUNCAO PROF. HABILITADO; Ref: B-001; CH: 12H
 Hab.: LICENCIATURA PLENA EM GEOGRAFIA; Motivo: READAPTACAO -; Un. Adm: (197300) E. EST. MIL. DO CORPO DE BOMB. 'DOM PEDRO II'; De: 01/09/2021 a 07/11/2021
 Substituído: (85239/1) EDISON DOS SANTOS SOUZA

CONTRATO/SEDUC/50577/2021 DE: 21/09/2021
 Processo Nº: 1000003756217
 Contratado: (240939/26) JACSONIA PEREIRA SILVA, CPF: 890.881.151-68; Cargo/Função: (3506) CONTR. TEMP. FUNCAO PROF. HABILITADO; Ref: B-001; CH: 04H
 Hab.: LICENCIATURA PLENA EM ARTES VISUAIS; Motivo: FERIAS -; Un. Adm: (010693) E.M. TIRADENTES (CONV.); De: 01/09/2021 a 30/09/2021
 Substituído: (286395/1) RAFAEL BRANCO DA SILVEIRA

CONTRATO/SEDUC/50578/2021 DE: 21/09/2021
 Processo Nº: 1000003736163
 Contratado: (241474/39) LIDIANI COSTA E SILVA, CPF: 725.634.191-15; Cargo/Função: (3506) CONTR. TEMP. FUNCAO PROF. HABILITADO; Ref: B-001; CH: 03H
 Hab.: LICENCIATURA PLENA EM MATEMATICA; Motivo: LICENCA PARA TRATAMENTO DE SAUDE (EFETIVO) -; Un. Adm: (011355) E.E. Mal. EURICO GASPARG DUTRA; De: 08/03/2021 a 22/03/2021
 Substituído: (143217/9) JOSELIA DE SOUZA SOARES FERREIRA

CONTRATO/SEDUC/50579/2021 DE: 21/09/2021
 Processo Nº: 1000003755113
 Contratado: (241512/64) LUZINETE RODRIGUES DA SILVA CORREA, CPF: 926.790.801-49; Cargo/Função: (3506) CONTR. TEMP. FUNCAO PROF. HABILITADO; Ref: B-001; CH: 15H
 Hab.: LICENCIATURA PLENA EM EDUCACAO FISICA; Motivo: FERIAS -; Un. Adm: (016543) E.E. CANDIDO PORTINARI; De: 16/09/2021 a 15/10/2021
 Substituído: (122018/8) VERLEI SILMAR RENZ

CONTRATO/SEDUC/50580/2021 DE: 21/09/2021
 Processo Nº: 1000003753838
 Contratado: (241864/36) ALVARO POLIDO CARDOSO, CPF: 699.475.201-10; Cargo/Função: (3506) CONTR. TEMP. FUNCAO PROF. HABILITADO; Ref: B-001; CH: 04H
 Hab.: LICENCIATURA PLENA EM MATEMATICA; Motivo: DEDICACAO EXCLUSIVA (DIRETOR) / PEB -; Un. Adm: (009849) E.E. RAIMUNDO PINHEIRO DA SILVA; De: 01/09/2021 a 30/09/2021
 Substituído: (33731/2) ELIAS MARTINS

CONTRATO/SEDUC/50581/2021 DE: 21/09/2021
 Processo Nº: 1000003756828
 Contratado: (242053/46) VIVIAN DA SILVA TORRES, CPF: 946.164.851-00; Cargo/Função: (3506) CONTR. TEMP. FUNCAO PROF. HABILITADO; Ref: B-001; CH: 09H
 Hab.: LICENCIATURA PLENA EM HISTÓRIA; Motivo: LICENCA PARA TRATAMENTO DE SAUDE (EFETIVO) -; Un. Adm: (049794) E.E. SANTO ANTONIO; De: 24/08/2021 a 07/09/2021
 Substituído: (202775/14) LIEGE FONSECA BARROS

CONTRATO/SEDUC/50582/2021 DE: 21/09/2021
 Processo Nº: 1000003756731
 Contratado: (242766/49) MEGGY BATISTA DOS SANTOS, CPF: 024.782.621-93; Cargo/Função: (3506) CONTR. TEMP. FUNCAO PROF. HABILITADO; Ref: B-001; CH: 08H

Hab.: LICENCIATURA PLENA EM BIOLOGIA; Motivo: LICENCA PARA TRATAMENTO DE SAUDE (EFETIVO) -; Un. Adm: (015032) E. E. Min. JOAO ALBERTO; De: 18/08/2021 a 01/09/2021

Substituído: (258079/1) LAIS HELENA LEAL LOPES

CONTRATO/SEDUC/50583/2021 DE: 21/09/2021
 Processo Nº: 1000003756148
 Contratado: (242877/32) ELIANE MARIA DO NASCIMENTO, CPF: 018.704.019-21; Cargo/Função: (3506) CONTR. TEMP. FUNCAO PROF. HABILITADO; Ref: B-001; CH: 20H
 Hab.: LICENCIATURA PLENA EM MATEMATICA; Motivo: LICENCA PARA TRATAMENTO DE SAUDE (EFETIVO) -; Un. Adm: (016144) E.E. JUPIARA; De: 09/09/2021 a 04/10/2021
 Substituído: (73392/14) EDGARD DA SILVA MAIA

CONTRATO/SEDUC/50584/2021 DE: 21/09/2021
 Processo Nº: 1000003754392
 Contratado: (243410/54) DADIANI MARI BRUSCO, CPF: 950.802.609-04; Cargo/Função: (3506) CONTR. TEMP. FUNCAO PROF. HABILITADO; Ref: B-001; CH: 12H
 Hab.: LICENCIATURA PLENA EM LETRAS/PORTUGUES; Motivo: LICENCA PREMIO - GOZO -; Un. Adm: (013285) E.E. SAO VICENTE DE PAULA; De: 01/09/2021 a 29/11/2021
 Substituído: (60075/27) VERA LUCIA DE OLIVEIRA FERREIRA BUOSE

CONTRATO/SEDUC/50585/2021 DE: 21/09/2021
 Processo Nº: 1000003754377
 Contratado: (243410/55) DADIANI MARI BRUSCO, CPF: 950.802.609-04; Cargo/Função: (3506) CONTR. TEMP. FUNCAO PROF. HABILITADO; Ref: B-001; CH: 09H
 Hab.: LICENCIATURA PLENA EM LETRAS/PORTUGUES; Motivo: LICENCA PREMIO - GOZO -; Un. Adm: (013285) E.E. SAO VICENTE DE PAULA; De: 02/09/2021 a 30/11/2021
 Substituído: (73651/2) ELIANE INES KULKAMP EYNG

CONTRATO/SEDUC/50586/2021 DE: 21/09/2021
 Processo Nº: 1000003756827
 Contratado: (244812/30) RAFAEL SEBASTIAO CICERO, CPF: 383.444.638-66; Cargo/Função: (3506) CONTR. TEMP. FUNCAO PROF. HABILITADO; Ref: B-001; CH: 03H
 Hab.: LICENCIATURA PLENA EM FISICA; Motivo: LICENCA PARA TRATAMENTO DE SAUDE (EFETIVO) -; Un. Adm: (014869) E.E. Prof. ARTHUR RAMOS; De: 03/08/2021 a 01/10/2021
 Substituído: (89139/21) ELIAS DOURADO

CONTRATO/SEDUC/50587/2021 DE: 21/09/2021
 Processo Nº: 1000003754563
 Contratado: (244953/38) ELIZABET ZAGO PICCOLI, CPF: 372.558.861-91; Cargo/Função: (3506) CONTR. TEMP. FUNCAO PROF. HABILITADO; Ref: B-001; CH: 04H
 Hab.: LICENCIATURA PLENA EM HISTÓRIA; Motivo: LICENCA PREMIO - GOZO -; Un. Adm: (013285) E.E. SAO VICENTE DE PAULA; De: 02/09/2021 a 30/11/2021
 Substituído: (29139/1) GILMAR ANTONIO FRYDRISZEWSKI

CONTRATO/SEDUC/50588/2021 DE: 21/09/2021
 Processo Nº: 1000003756365
 Contratado: (245617/4) ERMES MARQUES PEDROSA, CPF: 536.139.701-63; Cargo/Função: (3506) CONTR. TEMP. FUNCAO PROF. HABILITADO; Ref: B-001; CH: 09H
 Hab.: LICENCIATURA PLENA EM SOCIOLOGIA; Motivo: LICENCA PARA TRATAMENTO DE SAUDE (EFETIVO) -; Un. Adm: (069523) E.E. CONQUISTA D'OBSTES; De: 10/08/2021 a 19/08/2021
 Substituído: (255732/12) SERGIO BECK DE OLIVEIRA

CONTRATO/SEDUC/50589/2021 DE: 21/09/2021
 Processo Nº: 1000003735755
 Contratado: (245658/37) RENATA CRISTINA VIEIRA, CPF: 008.630.441-07; Cargo/Função: (3506) CONTR. TEMP. FUNCAO PROF. HABILITADO; Ref: B-001; CH: 09H
 Hab.: LICENCIATURA PLENA EM HISTÓRIA; Motivo: LICENCA PREMIO - GOZO -; Un. Adm: (154016) E.E. PROFª ALZIRA MARIA DA SILVA; De: 10/09/2021 a 08/12/2021
 Substituído: (31664/1) CLAUDIO SCALON

CONTRATO/SEDUC/50590/2021 DE: 21/09/2021
 Processo Nº: 1000003755574
 Contratado: (246029/36) ADRIANE DAMIN CECHETTI, CPF: 968.504.850-91; Cargo/Função: (3506) CONTR. TEMP. FUNCAO PROF. HABILITADO; Ref: B-001; CH: 31H
 Hab.: LICENCIATURA PLENA EM EDUCACAO FISICA; Motivo: LICENCA POR LUTO -; Un. Adm: (120936) E.E. ANDRE ANTONIO MAGGI; De: 16/08/2021 a 23/08/2021
 Substituído: (69519/24) DILVA TAFFAREL

CONTRATO/SEDUC/50591/2021 DE: 21/09/2021
 Processo Nº: 1000003756759
 Contratado: (246301/2) FRANCISBENE ALVES DE SOUZA ARRUDA, CPF: 890.862.101-63; Cargo/Função: (3476) APOIO ADM. EDUCACIONAL-ELEMENTAR; Ref: A-001; CH: 30H
 Hab.: ENSINO FUNDAMENTAL COMPLETO; Motivo: READAPTACAO -; Un. Adm: (012890) E.E. PROF. NILO POVOAS; De: 23/08/2021 a 20/12/2021
 Substituído: (290013/1) LUZIELY DA SILVA PEREIRA CORREA DE ALMEIDA

CONTRATO/SEDUC/50592/2021 DE: 21/09/2021
 Processo Nº: 1000003757172
 Contratado: (246329/30) MARCELO ALVES DE SOUZA, CPF: 861.979.401-91; Cargo/Função: (3506) CONTR. TEMP. FUNCAO PROF. HABILITADO; Ref: B-001; CH: 03H
 Hab.: LICENCIATURA PLENA EM BIOLOGIA; Motivo: LICENCA PARA TRATAMENTO DE SAUDE (EFETIVO) -; Un. Adm: (176648) E. E. ESTEVAO PEREIRA DE ALMEIDA; De: 16/08/2021 a 14/10/2021
 Substituído: (93355/2) OSVALDO LUIZ PACHECO PINTO

CONTRATO/SEDUC/50593/2021 DE: 21/09/2021
 Processo Nº: 1000003756669
 Contratado: (246498/73) ROSILENE FERREIRA, CPF: 021.902.769-26; Cargo/Função: (3506) CONTR. TEMP. FUNCAO PROF. HABILITADO; Ref: B-001; CH: 05H
 Hab.: LICENCIATURA PLENA EM HISTÓRIA; Motivo: DEDICACAO EXCLUSIVA (COORDENADOR PEDAGOGICO) -; Un. Adm: (158836) E.E. PAULO FREIRE; De: 03/09/2021 a 20/12/2021
 Substituído: (302677/1) JOSIMAR ALVES LIMA

CONTRATO/SEDUC/50594/2021 DE: 21/09/2021
 Processo Nº: 1000003755897
 Contratado: (246499/44) LEIDIANA DAVID DA SILVA, CPF: 298.282.138-93; Cargo/Função: (3506) CONTR. TEMP. FUNCAO PROF. HABILITADO; Ref: B-001; CH: 03H
 Hab.: LICENCIATURA PLENA EM HISTÓRIA; Motivo: LICENCA PARA TRATAMENTO DE

SAUDE (EFETIVO) -;Un. Adm:(069493) E.E. BOA ESPERANCA;De: 09/09/2021 a 31/10/2021

Substituído: (58719/9) EDIMILSON JOSE FERREIRA

CONTRATO/SEDUC/50595/2021 DE: 21/09/2021
Processo Nº: 1000003735609

Contratado: (246582/41) ELIANA APARECIDA DOS REIS MULLER, CPF: 000.436.351-56;Cargo/Função: (3506) CONTR.TEMP.FUNCAO PROF.

HABILITADO;Ref:B-001;CH: 08H

Hab.:LICENCIATURA PLENA EM CIENCIAS BIOLOGICAS;Motivo:LICENCA PARA TRATAMENTO DE SAUDE (CONTRATADO) -;Un. Adm:(091448) E.E. PROFª. EDELI MANTOVANI;De: 11/08/2021 a 24/08/2021

Substituído: (53268/8) ANEZIO BACH

CONTRATO/SEDUC/50596/2021 DE: 21/09/2021
Processo Nº: 1000003756879

Contratado: (247195/60) SIDNEIA GOMES DA SILVA, CPF: 038.681.521-64;Cargo/Função: (3506) CONTR.TEMP.FUNCAO PROF. HABILITADO;Ref:B-001;CH: 02H

Hab.:LICENCIATURA PLENA EM LETRAS/PORTUGUES/LITERATURAS;Motivo:LICENCA PARA TRATAMENTO DE SAUDE (EFETIVO) -;Un. Adm:(013560) E.E. JOAO PAULO II;De: 01/09/2021 a 25/10/2021

Substituído: (128783/41) CAROLINE DI LAURA BATTISTI

CONTRATO/SEDUC/50597/2021 DE: 21/09/2021
Processo Nº: 1000003755714

Contratado: (247195/61) SIDNEIA GOMES DA SILVA, CPF: 038.681.521-64;Cargo/Função: (3506) CONTR.TEMP.FUNCAO PROF. HABILITADO;Ref:B-001;CH: 04H

Hab.:LICENCIATURA PLENA EM LETRAS/PORTUGUES/LITERATURAS;Motivo:LICENCA PREMIO - GOZO -;Un. Adm:(013560) E.E. JOAO PAULO II;De: 10/09/2021 a 09/10/2021

Substituído: (212836/18) NILSON CAIRES FERREIRA

CONTRATO/SEDUC/50598/2021 DE: 21/09/2021
Processo Nº: 1000003755406

Contratado: (247232/46) WANDERLIZ DE PINHO FRAJADO GOMEZ, CPF: 491.935.701-04;Cargo/Função: (3506) CONTR.TEMP.FUNCAO PROF.

HABILITADO;Ref:B-001;CH: 10H

Hab.:LICENCIATURA PLENA EM LETRAS/PORTUGUES/INGLES/LITERATURAS;Motivo:LICENCA PARA TRATAMENTO DE SAUDE (CONTRATADO) -;Un. Adm:(013358) E.E. NOSSA SENHORA DO PERPETUO SOCORRO;De: 01/09/2021 a 27/11/2021

Substituído: (106190/17) LUCIA SILVERIO

CONTRATO/SEDUC/50599/2021 DE: 21/09/2021
Processo Nº: 1000003755889

Contratado: (247272/27) PRISCILA GOMES DA SILVA, CPF: 004.386.621-21;Cargo/Função: (3506) CONTR.TEMP.FUNCAO PROF. HABILITADO;Ref:B-001;CH: 04H

Hab.:LICENCIATURA PLENA EM CIENCIAS NATURAIS E MATEMATICA;Motivo:LICENCA PARA TRATAMENTO DE SAUDE (CONTRATADO) -;Un. Adm:(016055) E.E. MADRE TARCILIA;De: 23/08/2021 a 01/09/2021

Substituído: (64312/4) SANDRA MARIA GONCALVES DA SILVA

CONTRATO/SEDUC/50600/2021 DE: 21/09/2021
Processo Nº: 1000003756964

Contratado: (247453/11) ANA PAULA DE VASCONCELLOS, CPF: 054.603.669-41;Cargo/Função: (3476) APOIO ADM. EDUCACIONAL-ELEMENTAR;Ref:A-001;CH: 30H

Hab.:ENSINO MEDIO;Motivo:READAPTACAO -;Un. Adm:(076180) E.E. PROFª. MARIA DE FATIMA GIMENEZ LOPES;De: 23/08/2021 a 20/12/2021

Substituído: (241633/1) CATARINA TOMAZ DA COSTA NETO

CONTRATO/SEDUC/50601/2021 DE: 21/09/2021
Processo Nº: 1000003756867

Contratado: (248378/10) EDNEIA MENDES MARTINS DE MORAIS, CPF: 005.017.591-23;Cargo/Função: (3476) APOIO ADM. EDUCACIONAL-ELEMENTAR;Ref:A-001;CH: 30H

Hab.:ENSINO MEDIO;Motivo:LICENCA PARA TRATAMENTO DE SAUDE (EFETIVO) -;Un. Adm:(012246) E.E. DOM BOSCO;De: 17/08/2021 a 07/09/2021

Substituído: (241762/1) ANA GABRIELA FAGUNDES FERREIRA ALMEIDA

CONTRATO/SEDUC/50602/2021 DE: 21/09/2021
Processo Nº: 1000003749520

Contratado: (248931/12) MARILEI BISPO BARBOZA DA CONCEICAO, CPF: 018.998.501-12;Cargo/Função: (3476) APOIO ADM. EDUCACIONAL-ELEMENTAR;Ref:A-001;CH: 30H

Hab.:ENSINO MEDIO;Motivo:LICENCA PARA TRATAMENTO DE SAUDE (EFETIVO) -;Un. Adm:(009610) E.E. ANTONIO EPAMINONDAS;De: 02/08/2021 a 18/10/2021

Substituído: (4687/2) LEONOR AUGUSTA SAMPAIO DE SOUZA

CONTRATO/SEDUC/50603/2021 DE: 21/09/2021
Processo Nº: 1000003746201

Contratado: (249070/17) MARCEL DAVI DE MORAES, CPF: 972.654.891-87;Cargo/Função: (3506) CONTR.TEMP.FUNCAO PROF. HABILITADO;Ref:B-001;CH: 10H

Hab.:#HABILITACAO;Motivo:#MOTIVOCONTR;Un. Adm:(FLEX) FLEX;De: 30/08/2021 a 20/12/2021

Substituído: (49961/9) JEFERSON GONCALO RIBEIRO

CONTRATO/SEDUC/50604/2021 DE: 21/09/2021
Processo Nº: 1000003756700

Contratado: (249809/12) SELMA ALVES DOS SANTOS, CPF: 913.695.501-97;Cargo/Função: (3476) APOIO ADM. EDUCACIONAL-ELEMENTAR;Ref:A-001;CH: 30H

Hab.:EDUCAÇÃO GERAL;Motivo:READAPTACAO -;Un. Adm:(158399) E.E. CLEUFA HUBNER;De: 19/08/2021 a 20/12/2021

Substituído: (85862/1) VALERIA SANTIAGO PEDRO

CONTRATO/SEDUC/50605/2021 DE: 21/09/2021
Processo Nº: 1000003755696

Contratado: (250726/4) JANICE APARECIDA DOS SANTOS, CPF: 020.826.251-25;Cargo/Função: (3506) CONTR.TEMP.FUNCAO PROF.

HABILITADO;Ref:B-001;CH: 06H

Hab.:LICENCIATURA PLENA EM PEDAGOGIA;Motivo:LICENCA PREMIO - GOZO -;Un. Adm:(013560) E.E. JOAO PAULO II;De: 10/09/2021 a 09/10/2021

Substituído: (123610/8) SONIA APARECIDA LUCIANO FERREIRA

CONTRATO/SEDUC/50606/2021 DE: 21/09/2021
Processo Nº: 1000003756853

Contratado: (250726/5) JANICE APARECIDA DOS SANTOS, CPF: 020.826.251-25;Cargo/Função: (3506) CONTR.TEMP.FUNCAO PROF.

HABILITADO;Ref:B-001;CH: 08H

Hab.:LICENCIATURA PLENA EM PEDAGOGIA;Motivo:LICENCA PARA TRATAMENTO DE SAUDE (EFETIVO) -;Un. Adm:(013560) E.E. JOAO PAULO II;De: 27/08/2021 a 25/10/2021

Substituído: (128783/41) CAROLINE DI LAURA BATTISTI

CONTRATO/SEDUC/50607/2021 DE: 21/09/2021

Processo Nº: 1000003755720

Contratado: (250726/6) JANICE APARECIDA DOS SANTOS, CPF: 020.826.251-25;Cargo/Função: (3506) CONTR.TEMP.FUNCAO PROF.

HABILITADO;Ref:B-001;CH: 04H

Hab.:LICENCIATURA PLENA EM PEDAGOGIA;Motivo:LICENCA PREMIO - GOZO -;Un. Adm:(013560) E.E. JOAO PAULO II;De: 10/09/2021 a 09/10/2021

Substituído: (212836/18) NILSON CAIRES FERREIRA

CONTRATO/SEDUC/50608/2021 DE: 21/09/2021

Processo Nº: 1000003755877

Contratado: (250726/7) JANICE APARECIDA DOS SANTOS, CPF: 020.826.251-25;Cargo/Função: (3506) CONTR.TEMP.FUNCAO PROF.

HABILITADO;Ref:B-001;CH: 04H

Hab.:LICENCIATURA PLENA EM PEDAGOGIA;Motivo:LICENCA PREMIO - GOZO -;Un. Adm:(013560) E.E. JOAO PAULO II;De: 10/09/2021 a 09/10/2021

Substituído: (212836/18) NILSON CAIRES FERREIRA

CONTRATO/SEDUC/50609/2021 DE: 21/09/2021

Processo Nº: 1000003756773

Contratado: (250881/23) IRINETE FRANCISCA DE LIMA, CPF: 512.412.001-06;Cargo/Função: (3506) CONTR.TEMP.FUNCAO PROF.

HABILITADO;Ref:B-001;CH: 04H

Hab.:LICENCIATURA PLENA EM GEOGRAFIA;Motivo:LICENCA PARA TRATAMENTO DE SAUDE (CONTRATADO) -;Un. Adm:(014575) E.E. Dr. ARTHUR ANTUNES MACIEL;De: 30/08/2021 a 29/09/2021

Substituído: (107068/18) ODAIR JOSE TOMAZ

CONTRATO/SEDUC/50610/2021 DE: 21/09/2021

Processo Nº: 1000003757132

Contratado: (250910/24) AMANDA FERNANDA NUNES FERREIRA, CPF: 029.478.601-52;Cargo/Função: (3506) CONTR.TEMP.FUNCAO PROF.

HABILITADO;Ref:B-001;CH: 02H

Hab.:LICENCIATURA PLENA EM CIENCIAS BIOLOGICAS;Motivo:LICENCA PARA TRATAMENTO DE SAUDE (EFETIVO) -;Un. Adm:(016020) E.E. PROF. JOAO BATISTA;De: 17/08/2021 a 15/10/2021

Substituído: (220241/3) GRACE VILARINHO NOBRE

CONTRATO/SEDUC/50611/2021 DE: 21/09/2021

Processo Nº: 1000003757153

Contratado: (250910/25) AMANDA FERNANDA NUNES FERREIRA, CPF: 029.478.601-52;Cargo/Função: (3506) CONTR.TEMP.FUNCAO PROF.

HABILITADO;Ref:B-001;CH: 06H

Hab.:LICENCIATURA PLENA EM CIENCIAS BIOLOGICAS;Motivo:LICENCA PARA TRATAMENTO DE SAUDE (EFETIVO) -;Un. Adm:(016020) E.E. PROF. JOAO BATISTA;De: 02/09/2021 a 15/10/2021

Substituído: (220241/3) GRACE VILARINHO NOBRE

PUBLICADA, REGISTRADA, CUMpra-SE.

Cuiabá-MT, 20 de Setembro de 2021.

Alan Resende Porto

Secretário de Estado de Educação

O Secretário de Estado de Educação no uso de suas atribuições que lhes são conferidas por lei,

Resolve: CANCELAR - SEDUC
Objeto: CONTRATO TEMPORARIO EM SUBSTITUIÇÃO POR MOTIVO DE URGÊNCIA
CONTRATO/SEDUC/50612/2021 DE: 21/09/2021

Processo Nº: 1000003733120
Contratado: (251011/43) EUDIRENE BATISTA DE SOUZA, CPF: 894.735.581-04;Cargo/Função: (3506) CONTR.TEMP.FUNCAO PROF.

HABILITADO;Ref:B-001;CH: 02H

Hab.:LICENCIATURA PLENA EM LETRAS/PORTUGUES;Motivo:LICENCA PARA TRATAMENTO DE SAUDE (EFETIVO) -;Un. Adm:(071838) E.E. OSMAIR PINHEIRO DA SILVA;De:28/07/2021 a 13/09/2021

Substituído: (55657/18) SILVANA ELIAS RIBEIRO

PUBLICADA, REGISTRADA, CUMpra-SE.

Cuiabá-MT, 20 de Setembro de 2021.

Alan Resende Porto

Secretário de Estado de Educação

O Secretário de Estado de Educação no uso de suas atribuições que lhes são conferidas por lei,

Resolve: AUTORIZAR - SEDUC
Objeto: CONTRATO TEMPORARIO EM SUBSTITUIÇÃO POR MOTIVO DE URGÊNCIA
CONTRATO/SEDUC/50613/2021 DE: 21/09/2021

Processo Nº: 1000003750761
Contratado: (251266/10) ANA MARA MINOTTI, CPF: 009.189.741-60;Cargo/Função: (3476) APOIO ADM. EDUCACIONAL-ELEMENTAR;Ref:A-001;CH: 30H

Hab.:ENSINO MEDIO;Motivo:FERIAS -;Un. Adm:(015237) E.E. MIGUEL BARBOSA;De: 09/09/2021 a 08/10/2021

Substituído: (257971/1) GILSELE LEITE BATISTA

CONTRATO/SEDUC/50614/2021 DE: 21/09/2021

Processo Nº: 1000003754589

Contratado: (251329/10) KLEBER HENRIQUE ALVES DOMINGUES, CPF: 042.345.791-81;Cargo/Função: (3506) CONTR.TEMP.FUNCAO PROF.

HABILITADO;Ref:B-001;CH: 21H

Hab.:LICENCIATURA PLENA EM LETRAS/PORTUGUES;Motivo:FERIAS -;Un. Adm:(013285) E.E. SAO VICENTE DE PAULA;De: 30/08/2021 a 28/09/2021

Substituído: (66702/5) MARGOT KIRSCH BERTI

CONTRATO/SEDUC/50615/2021 DE: 21/09/2021
 Processo Nº: 1000003757012
 Contratado: (252266/9) MARCELO AUGUSTO OLIVEIRA DO NASCIMENTO, CPF: 029.920.551-74; Cargo/Função: (3506) CONTR. TEMP. FUNCAO PROF. HABILITADO; Ref: B-001; CH: 14H
 Hab.: LICENCIATURA PLENA EM FISICA; Motivo: DESIGNAÇÃO PARA FUNÇÃO/PROJETO -; Un. Adm: (012050) E.E. IRENE GOMES DE CAMPOS; De: 01/09/2021 a 20/12/2021
 Substituído: (213244/7) MOHAMAD IMAD ESCOBAR FARES

CONTRATO/SEDUC/50616/2021 DE: 21/09/2021
 Processo Nº: 1000003749519
 Contratado: (253684/13) ONEIDE MARQUES DE ALMEIDA, CPF: 001.280.971-32; Cargo/Função: (3476) APOIO ADM. EDUCACIONAL-ELEMENTAR; Ref: A-001; CH: 30H
 Hab.: ENSINO MEDIO; Motivo: FERIAS -; Un. Adm: (158356) E.E. LUIS PEDROSO DA SILVA; De: 03/09/2021 a 02/10/2021
 Substituído: (290757/1) MARCIO ALEXANDRE COELHO DA SILVA

CONTRATO/SEDUC/50617/2021 DE: 21/09/2021
 Processo Nº: 1000003756939
 Contratado: (254074/21) SAVIO DANILO SOUZA, CPF: 015.474.681-90; Cargo/Função: (3506) CONTR. TEMP. FUNCAO PROF. HABILITADO; Ref: B-001; CH: 12H
 Hab.: LICENCIATURA PLENA EM HISTÓRIA; Motivo: LICENCA PARA TRATAMENTO DE SAUDE (EFETIVO) -; Un. Adm: (015334) E.E. IR. LUCINDA FACHINI; De: 17/08/2021 a 15/10/2021
 Substituído: (133907/18) JOEL PRAXEDES CAPISTRANO

CONTRATO/SEDUC/50618/2021 DE: 21/09/2021
 Processo Nº: 1000003749566
 Contratado: (254306/8) TEREZA BARBOSA FERREIRA, CPF: 033.944.831-81; Cargo/Função: (3476) APOIO ADM. EDUCACIONAL-ELEMENTAR; Ref: A-001; CH: 30H
 Hab.: ENSINO FUNDAMENTAL COMPLETO; Motivo: FERIAS -; Un. Adm: (173282) E. E. PROFª NEIDE ENARA SIMA; De: 01/09/2021 a 30/09/2021
 Substituído: (239019/8) LUCINEIA BEATRIZ FERNANDES MOCO LOPES

CONTRATO/SEDUC/50619/2021 DE: 21/09/2021
 Processo Nº: 1000003748440
 Contratado: (254779/27) ROSELI APARECIDA CASTANHEIRA, CPF: 503.696.441-15; Cargo/Função: (3506) CONTR. TEMP. FUNCAO PROF. HABILITADO; Ref: B-001; CH: 12H
 Hab.: LICENCIATURA PLENA EM GEOGRAFIA; Motivo: FERIAS -; Un. Adm: (015105) E. E. 9 DE JULHO; De: 08/09/2021 a 05/10/2021
 Substituído: (128544/26) MARCELO PEREIRA DE SOUZA

CONTRATO/SEDUC/50620/2021 DE: 21/09/2021
 Processo Nº: 1000003751101
 Contratado: (254792/23) ROSANGELA DA CRUZ CARVALHO, CPF: 033.999.111-90; Cargo/Função: (3506) CONTR. TEMP. FUNCAO PROF. HABILITADO; Ref: B-001; CH: 02H
 Hab.: LICENCIATURA PLENA EM HISTÓRIA; Motivo: LICENCA PARA TRATAMENTO DE SAUDE (EFETIVO) -; Un. Adm: (071773) E. E. Pe. ARLINDO IGNACIO DE OLIVEIRA; De: 11/08/2021 a 24/09/2021
 Substituído: (130301/11) ELISIANE ANGELICA MASSOCO DOS SANTOS

CONTRATO/SEDUC/50621/2021 DE: 21/09/2021
 Processo Nº: 1000003756783
 Contratado: (254984/46) TATIANE ALVES DA SILVA, CPF: 037.320.791-39; Cargo/Função: (3506) CONTR. TEMP. FUNCAO PROF. HABILITADO; Ref: B-001; CH: 08H
 Hab.: LICENCIATURA PLENA EM GEOGRAFIA; Motivo: LICENCA PARA TRATAMENTO DE SAUDE (CONTRATADO) -; Un. Adm: (014575) E. E. Dr. ARTHUR ANTUNES MACIEL; De: 30/08/2021 a 29/09/2021
 Substituído: (107068/18) ODAIR JOSE TOMAZ

CONTRATO/SEDUC/50622/2021 DE: 21/09/2021
 Processo Nº: 1000003742021
 Contratado: (255006/9) CLEMENCIA IZABEL LOPES DA SILVA, CPF: 564.726.332-15; Cargo/Função: (3476) APOIO ADM. EDUCACIONAL-ELEMENTAR; Ref: A-001; CH: 30H
 Hab.: ENSINO MEDIO; Motivo: LICENCA PARA TRATAMENTO DE SAUDE (EFETIVO) -; Un. Adm: (014729) E. E. SAO FRANCISCO DE ASSIS; De: 12/08/2021 a 22/08/2021
 Substituído: (130183/7) SUELI COSTA PEREIRA

CONTRATO/SEDUC/50623/2021 DE: 21/09/2021
 Processo Nº: 1000003757123
 Contratado: (255981/40) RENIEL CHAVES DE PAULA, CPF: 024.764.991-02; Cargo/Função: (3506) CONTR. TEMP. FUNCAO PROF. HABILITADO; Ref: B-001; CH: 06H
 Hab.: LICENCIATURA PLENA EM CIENCIAS BIOLÓGICAS; Motivo: LICENCA PARA TRATAMENTO DE SAUDE (EFETIVO) -; Un. Adm: (016020) E. E. PROF. JOAO BATISTA; De: 17/08/2021 a 15/10/2021
 Substituído: (220241/3) GRACE VILARINHO NOBRE

CONTRATO/SEDUC/50624/2021 DE: 21/09/2021
 Processo Nº: 1000003750541
 Contratado: (256121/12) SULAMIRTES DE CAMPOS, CPF: 531.371.911-49; Cargo/Função: (3476) APOIO ADM. EDUCACIONAL-ELEMENTAR; Ref: A-001; CH: 30H
 Hab.: ENSINO MEDIO; Motivo: READAPTACAO -; Un. Adm: (009326) E. E. Pe. ERNESTO CAMILO BARRETO; De: 02/09/2021 a 20/12/2021
 Substituído: (87152/1) JOVANILDE VIEIRA ROCHA ANTUNES

PUBLICADA, REGISTRADA, CUMPRE-SE.
 Cuiabá-MT, 20 de Setembro de 2021.
 Alan Resende Porto
 Secretário de Estado de Educação

O Secretário de Estado de Educação no uso de suas atribuições que lhes são conferidas por lei,

Resolve: CANCELAR - SEDUC
 Objeto: CONTRATO TEMPORARIO EM SUBSTITUIÇÃO POR MOTIVO DE URGÊNCIA
 CONTRATO/SEDUC/50625/2021 DE: 21/09/2021
 Processo Nº: 1000003732364
 Contratado: (256352/36) VALDINEI FERREIRA GERALDO, CPF: 770.071.822-91; Cargo/Função: (3506) CONTR. TEMP. FUNCAO PROF. HABILITADO; Ref: B-001; CH: 04H
 Hab.: LICENCIATURA PLENA EM QUÍMICA; Motivo: LICENCA PARA TRATAMENTO DE

SAUDE (EFETIVO) -; Un. Adm: (016500) E. E. MARIO SPINELLI; De: 10/08/2021 a 10/09/2021
 Substituído: (130942/13) DANIELA DINIZ DA SILVA

PUBLICADA, REGISTRADA, CUMPRE-SE.
 Cuiabá-MT, 20 de Setembro de 2021.
 Alan Resende Porto
 Secretário de Estado de Educação

O Secretário de Estado de Educação no uso de suas atribuições que lhes são conferidas por lei,

Resolve: AUTORIZAR - SEDUC
 Objeto: CONTRATO TEMPORARIO EM SUBSTITUIÇÃO POR MOTIVO DE URGÊNCIA
 CONTRATO/SEDUC/50626/2021 DE: 21/09/2021
 Processo Nº: 1000003754293
 Contratado: (256884/29) ARLENE BARBOSA FERREIRA ZAMPIERI, CPF: 995.955.831-20; Cargo/Função: (3506) CONTR. TEMP. FUNCAO PROF. HABILITADO; Ref: B-001; CH: 16H
 Hab.: LICENCIATURA PLENA EM CIENCIAS NATURAIS E MATEMATICA; Motivo: LICENCA PREMIO - GOZO -; Un. Adm: (015059) E. E. Cel. JOAO N. DE M. MALLETT; De: 10/09/2021 a 09/10/2021
 Substituído: (121369/11) ALINE RAFAELA DA SILVA ALE

CONTRATO/SEDUC/50627/2021 DE: 21/09/2021
 Processo Nº: 1000003741796
 Contratado: (257529/35) APARECIDA SCAMPARINI DA SILVA FILHA MUNIZ, CPF: 003.362.191-80; Cargo/Função: (3506) CONTR. TEMP. FUNCAO PROF. HABILITADO; Ref: B-001; CH: 20H
 Hab.: LICENCIATURA PLENA EM PEDAGOGIA; Motivo: LICENCA PREMIO - GOZO -; Un. Adm: (049646) E. E. PAULO FREIRE; De: 08/09/2021 a 06/12/2021
 Substituído: (84309/1) MARCIA SALETE HARRIS DOS SANTOS

CONTRATO/SEDUC/50628/2021 DE: 21/09/2021
 Processo Nº: 1000003757000
 Contratado: (257714/12) EMILIA MARIA DE SOUZA, CPF: 513.055.261-04; Cargo/Função: (3506) CONTR. TEMP. FUNCAO PROF. HABILITADO; Ref: B-001; CH: 20H
 Hab.: LICENCIATURA PLENA EM LETRAS/PORTUGUES; Motivo: LICENCA PARA TRATAMENTO DE SAUDE (EFETIVO) -; Un. Adm: (020516) E. E. DR. MARIO DE CASTRO; De: 16/08/2021 a 14/09/2021
 Substituído: (91364/6) GLAUCIA REGINA DE OLIVEIRA

CONTRATO/SEDUC/50629/2021 DE: 21/09/2021
 Processo Nº: 1000003757091
 Contratado: (258155/14) MARIA EDNETE ARRUDA DA SILVA, CPF: 923.386.231-34; Cargo/Função: (3506) CONTR. TEMP. FUNCAO PROF. HABILITADO; Ref: B-001; CH: 20H
 Hab.: LICENCIATURA PLENA EM PEDAGOGIA; Motivo: LICENCA PARA TRATAMENTO DE SAUDE (EFETIVO) -; Un. Adm: (011657) E. E. SAO LUIZ; De: 16/08/2021 a 14/09/2021
 Substituído: (74908/12) HELENA MARIA DA SILVA LEMES

CONTRATO/SEDUC/50630/2021 DE: 21/09/2021
 Processo Nº: 1000003756804
 Contratado: (258309/7) DINAZE RODRIGUES DE MORAIS SILVA, CPF: 594.105.661-34; Cargo/Função: (3476) APOIO ADM. EDUCACIONAL-ELEMENTAR; Ref: A-001; CH: 30H
 Hab.: ENSINO MEDIO; Motivo: LICENCA PARA TRATAMENTO DE SAUDE (EFETIVO) -; Un. Adm: (009393) E. E. JOAO BRIENE DE CAMARGO; De: 17/08/2021 a 15/09/2021
 Substituído: (288240/1) RENATHA MAYANNE OLIVEIRA BARBOZA

CONTRATO/SEDUC/50631/2021 DE: 21/09/2021
 Processo Nº: 1000003755690
 Contratado: (258378/33) ALINE DE LIMA SOUZA, CPF: 033.868.591-00; Cargo/Função: (3506) CONTR. TEMP. FUNCAO PROF. HABILITADO; Ref: B-001; CH: 12H
 Hab.: LICENCIATURA PLENA EM CIENCIAS BIOLÓGICAS; Motivo: LICENCA PREMIO - GOZO -; Un. Adm: (013560) E. E. JOAO PAULO II; De: 10/09/2021 a 09/10/2021
 Substituído: (123610/8) SONIA APARECIDA LUCIANO FERREIRA

CONTRATO/SEDUC/50632/2021 DE: 21/09/2021
 Processo Nº: 1000003754138
 Contratado: (258378/34) ALINE DE LIMA SOUZA, CPF: 033.868.591-00; Cargo/Função: (3506) CONTR. TEMP. FUNCAO PROF. HABILITADO; Ref: B-001; CH: 10H
 Hab.: LICENCIATURA PLENA EM CIENCIAS BIOLÓGICAS; Motivo: LICENCA PARA TRATAMENTO DE SAUDE (EFETIVO) -; Un. Adm: (013560) E. E. JOAO PAULO II; De: 16/08/2021 a 05/10/2021
 Substituído: (60522/3) DEUSENIR ALVES NUNES SOUZA

CONTRATO/SEDUC/50633/2021 DE: 21/09/2021
 Processo Nº: 1000003754192
 Contratado: (258378/35) ALINE DE LIMA SOUZA, CPF: 033.868.591-00; Cargo/Função: (3506) CONTR. TEMP. FUNCAO PROF. HABILITADO; Ref: B-001; CH: 06H
 Hab.: LICENCIATURA PLENA EM CIENCIAS BIOLÓGICAS; Motivo: LICENCA PARA TRATAMENTO DE SAUDE (EFETIVO) -; Un. Adm: (013560) E. E. JOAO PAULO II; De: 01/09/2021 a 05/10/2021
 Substituído: (60522/3) DEUSENIR ALVES NUNES SOUZA

CONTRATO/SEDUC/50634/2021 DE: 21/09/2021
 Processo Nº: 1000003755229
 Contratado: (259265/5) BENEDITA CATARINA DO CARMO, CPF: 780.752.111-20; Cargo/Função: (3476) APOIO ADM. EDUCACIONAL-ELEMENTAR; Ref: A-001; CH: 30H
 Hab.: MAGISTÉRIO; Motivo: READAPTACAO -; Un. Adm: (012726) E. E. DOM FRANCISCO DE AQUINO CORREA; De: 01/09/2021 a 23/10/2021
 Substituído: (241892/1) LUCIA MARIA RODRIGUES DE CAMPOS

CONTRATO/SEDUC/50635/2021 DE: 21/09/2021
 Processo Nº: 1000003757166
 Contratado: (260327/20) ELESSANDRA MARTINS DE SOUZA AMARAL ZAMBON, CPF: 030.511.111-63; Cargo/Função: (3506) CONTR. TEMP. FUNCAO PROF. HABILITADO; Ref: B-001; CH: 06H
 Hab.: LICENCIATURA PLENA EM FISICA; Motivo: DESIGNAÇÃO PARA FUNÇÃO/PROJETO -; Un. Adm: (011940) E. E. JOSE LEITE DE MORAES; De: 01/09/2021 a 20/12/2021
 Substituído: (213244/7) MOHAMAD IMAD ESCOBAR FARES

CONTRATO/SEDUC/50636/2021 DE: 21/09/2021
 Processo N°: 1000003745767
 Contratado: (261595/25) JOSE ROBERTO LIMA DOS SANTOS,CPF: 946.095.431-68;Cargo/Função: (3506) CONTR.TEMP.FUNCAO PROF. HABILITADO;Ref:B-001;CH: 04H
 Hab.:LICENCIATURA PLENA EM LETRAS/PORTUGUES/ESPANHOL;Motivo:FERIAS -;Un. Adm:(094420) E.E. MADRE CRISTINA;De: 01/09/2021 a 30/09/2021
 Substituído: (222456/4) ELAINE XAVIER LIMA BABINSKI

CONTRATO/SEDUC/50637/2021 DE: 21/09/2021
 Processo N°: 1000003754718
 Contratado: (261595/26) JOSE ROBERTO LIMA DOS SANTOS,CPF: 946.095.431-68;Cargo/Função: (3506) CONTR.TEMP.FUNCAO PROF. HABILITADO;Ref:B-001;CH: 01H
 Hab.:LICENCIATURA PLENA EM LETRAS/PORTUGUES/ESPANHOL;Motivo:FERIAS -;Un. Adm:(094420) E.E. MADRE CRISTINA;De: 14/09/2021 a 30/09/2021
 Substituído: (222456/4) ELAINE XAVIER LIMA BABINSKI

CONTRATO/SEDUC/50638/2021 DE: 21/09/2021
 Processo N°: 1000003754737
 Contratado: (261595/27) JOSE ROBERTO LIMA DOS SANTOS,CPF: 946.095.431-68;Cargo/Função: (3506) CONTR.TEMP.FUNCAO PROF. HABILITADO;Ref:B-001;CH: 06H
 Hab.:LICENCIATURA PLENA EM LETRAS/PORTUGUES/ESPANHOL;Motivo:DESIGNAÇÃO PARA FUNÇÃO/PROJETO -;Un. Adm:(094420) E.E. MADRE CRISTINA;De: 14/09/2021 a 20/12/2021
 Substituído: (74559/10) MARTA JUSTINA DOS REIS LIMA

CONTRATO/SEDUC/50639/2021 DE: 21/09/2021
 Processo N°: 1000003745844
 Contratado: (261647/5) JEFFERSON DOUGLAS OLIVEIRA,CPF: 031.992.041-04;Cargo/Função: (3468) TECNICO ADMINISTRATIVO EDUCACIONAL;Ref:A-001;CH: 30H
 Hab.:LICENCIATURA PLENA EM PEDAGOGIA;Motivo:LICENCA PARA TRATAMENTO DE SAUDE (EFETIVO) -;Un. Adm:(071790) E.E. JOSE BEJO;De: 23/08/2021 a 17/10/2021
 Substituído: (207947/3) SUELY PASQUALI

CONTRATO/SEDUC/50640/2021 DE: 21/09/2021
 Processo N°: 1000003749803
 Contratado: (261713/16) RUTILA PRISCILA DE LIMA PEREIRA,CPF: 021.936.071-50;Cargo/Função: (3506) CONTR.TEMP.FUNCAO PROF. HABILITADO;Ref:B-001;CH: 03H
 Hab.:LICENCIATURA PLENA EM GEOGRAFIA;Motivo:FERIAS -;Un. Adm:(045403) E.E. ALEXANDRE LEITE;De: 02/09/2021 a 30/09/2021
 Substituído: (87580/21) TEREZINHA LUIZ DIONIZIO

CONTRATO/SEDUC/50641/2021 DE: 21/09/2021
 Processo N°: 1000003749804
 Contratado: (261713/17) RUTILA PRISCILA DE LIMA PEREIRA,CPF: 021.936.071-50;Cargo/Função: (3506) CONTR.TEMP.FUNCAO PROF. HABILITADO;Ref:B-001;CH: 02H
 Hab.:LICENCIATURA PLENA EM GEOGRAFIA;Motivo:FERIAS -;Un. Adm:(045403) E.E. ALEXANDRE LEITE;De: 02/09/2021 a 30/09/2021
 Substituído: (87580/21) TEREZINHA LUIZ DIONIZIO

CONTRATO/SEDUC/50642/2021 DE: 21/09/2021
 Processo N°: 1000003756917
 Contratado: (262007/19) KARINE GABRIELI NUNES DA SILVA,CPF: 046.015.881-38;Cargo/Função: (3506) CONTR.TEMP.FUNCAO PROF. HABILITADO;Ref:B-001;CH: 03H
 Hab.:LICENCIATURA PLENA EM QUÍMICA;Motivo:LICENCA PARA TRATAMENTO DE SAUDE (EFETIVO) -;Un. Adm:(173541) E.E. PROF*ELIZABET EVANGELISTA PEREIRA;De: 16/08/2021 a 14/10/2021
 Substituído: (93355/2) OSVALDO LUIZ PACHECO PINTO

CONTRATO/SEDUC/50643/2021 DE: 21/09/2021
 Processo N°: 1000003754110
 Contratado: (262054/11) EDINEI ECHAGUE LEITE,CPF: 489.787.441-68;Cargo/Função: (3476) APOIO ADM. EDUCACIONAL-ELEMENTAR;Ref:A-001;CH: 30H
 Hab.:BACHARELADO EM ENGENHARIA ELÉTRICA;Motivo:FERIAS -;Un. Adm:(012114) E.E. PEDRO GARDES;De: 03/09/2021 a 02/10/2021
 Substituído: (127114/1) MARCELO COSTA BISPO

CONTRATO/SEDUC/50644/2021 DE: 21/09/2021
 Processo N°: 1000003745814
 Contratado: (262075/6) FABIANA VIEIRA LUZINI PEREIRA,CPF: 013.889.661-58;Cargo/Função: (3476) APOIO ADM. EDUCACIONAL-ELEMENTAR;Ref:A-001;CH: 30H
 Hab.:ENSINO MEDIO;Motivo:FERIAS -;Un. Adm:(016195) E.E. JOAO DE CAMPOS VIDAL;De: 08/09/2021 a 07/10/2021
 Substituído: (290272/1) VALERIA FERREIRA DA SILVA

CONTRATO/SEDUC/50645/2021 DE: 21/09/2021
 Processo N°: 1000003748438
 Contratado: (262542/15) AIRTON DIVINO ALVES DA SILVA,CPF: 177.858.631-72;Cargo/Função: (3476) APOIO ADM. EDUCACIONAL-ELEMENTAR;Ref:A-001;CH: 30H
 Hab.:ENSINO MEDIO;Motivo:FERIAS -;Un. Adm:(041181) ASSESSORIA PEDAGOGICA - TANGARA DA SERRA;De: 01/09/2021 a 30/09/2021
 Substituído: (73717/3) SILVIO FERREIRA DOS SANTOS

CONTRATO/SEDUC/50646/2021 DE: 21/09/2021
 Processo N°: 1000003751557
 Contratado: (263200/7) LEONAN SIQUEIRA CAMPOS,CPF: 044.247.501-24;Cargo/Função: (3468) TECNICO ADMINISTRATIVO EDUCACIONAL;Ref:A-001;CH: 30H
 Hab.:LICENCIATURA PLENA EM PEDAGOGIA;Motivo:LICENCA PARA QUALIFICAÇÃO PROFISSIONAL -;Un. Adm:(012700) E.E. EUCARIS NUNES DA CUNHA MORAES;De: 02/09/2021 a 20/12/2021
 Substituído: (227272/1) JOSIANA ANTONIA PROENCA AMARAL DE MORAIS

CONTRATO/SEDUC/50647/2021 DE: 21/09/2021
 Processo N°: 1000003753647
 Contratado: (263611/3) KATIA DE MENEZES SANTIAGO,CPF: 968.004.371-15;Cargo/Função: (3476) APOIO ADM. EDUCACIONAL-ELEMENTAR;Ref:A-001;CH: 30H

Hab.:ENSINO MEDIO;Motivo:FERIAS -;Un. Adm:(010731) E.E. DE ENSINO ESPECIAL LIVRE APRENDER;De: 01/09/2021 a 30/09/2021
 Substituído: (297271/1) BRUNNA CABRAL DE OLIVEIRA SOUZA

CONTRATO/SEDUC/50648/2021 DE: 21/09/2021
 Processo N°: 1000003746123
 Contratado: (263846/9) RHAFELLA REGINA OLIVEIRA MAIA,CPF: 054.464.721-10;Cargo/Função: (3476) APOIO ADM. EDUCACIONAL-ELEMENTAR;Ref:A-001;CH: 30H
 Hab.:ENSINO MEDIO;Motivo:LICENCA PARA TRATAMENTO DE INTERESSE PARTICULAR -;Un. Adm:(154156) E.E. PAULO FREIRE;De: 01/09/2021 a 20/12/2021
 Substituído: (92036/36) CLAUDIO LEITE DE CARVALHO

CONTRATO/SEDUC/50649/2021 DE: 21/09/2021
 Processo N°: 1000003755384
 Contratado: (264792/13) JOAO PAULO ROSSATTI,CPF: 064.557.209-89;Cargo/Função: (3506) CONTR.TEMP.FUNCAO PROF. HABILITADO;Ref:B-001;CH: 16H
 Hab.:LICENCIATURA PLENA EM HISTÓRIA;Motivo:LICENCA PREMIO - GOZO -;Un. Adm:(013285) E.E. SAO VICENTE DE PAULA;De: 02/09/2021 a 30/11/2021
 Substituído: (29139/1) GILMAR ANTONIO FRYDRISZEWSKI

CONTRATO/SEDUC/50650/2021 DE: 21/09/2021
 Processo N°: 1000003754298
 Contratado: (265401/9) CLAUDETE ARAO DE MACEDO BARBOSA,CPF: 011.841.011-32;Cargo/Função: (3476) APOIO ADM. EDUCACIONAL-ELEMENTAR;Ref:A-001;CH: 30H
 Hab.:LICENCIATURA PLENA EM PEDAGOGIA;Motivo:READAPTACAO -;Un. Adm:(013285) E.E. SAO VICENTE DE PAULA;De: 12/08/2021 a 20/12/2021
 Substituído: (143896/4) NEIDE DE FATIMA ALVES

CONTRATO/SEDUC/50651/2021 DE: 21/09/2021
 Processo N°: 1000003745636
 Contratado: (266103/18) TAYSA PEREIRA ANGELONI,CPF: 024.389.741-33;Cargo/Função: (3506) CONTR.TEMP.FUNCAO PROF. HABILITADO;Ref:B-001;CH: 12H
 Hab.:LICENCIATURA PLENA EM CIENCIAS BIOLÓGICAS;Motivo:LICENCA PARA TRATAMENTO DE SAUDE (EFETIVO) -;Un. Adm:(015032) E. E. Min. JOAO ALBERTO;De: 12/08/2021 a 26/08/2021
 Substituído: (88055/52) ROSA MARINEIDE MENDES DA CRUZ

CONTRATO/SEDUC/50652/2021 DE: 21/09/2021
 Processo N°: 1000003751185
 Contratado: (268356/11) MARTA DE OLIVEIRA,CPF: 483.272.551-34;Cargo/Função: (3476) APOIO ADM. EDUCACIONAL-ELEMENTAR;Ref:A-001;CH: 30H
 Hab.:BACHARELADO EM SERVIÇO SOCIAL;Motivo:FERIAS -;Un. Adm:(010480) E.E. ALCEBIAN CALHAO;De: 01/09/2021 a 30/09/2021
 Substituído: (288772/1) ADELSON EVANGELISTA DE SOUZA

CONTRATO/SEDUC/50653/2021 DE: 21/09/2021
 Processo N°: 1000003753648
 Contratado: (268478/12) NATHALINE AMORIM DE OLIVEIRA,CPF: 044.117.711-52;Cargo/Função: (3506) CONTR.TEMP.FUNCAO PROF. HABILITADO;Ref:B-001;CH: 10H
 Hab.:LICENCIATURA PLENA EM LETRAS/PORTUGUES/INGLÊS;Motivo:LICENCA PARA TRATAMENTO DE SAUDE (EFETIVO) -;Un. Adm:(011690) E.E. FREI AMBROSIO;De: 12/08/2021 a 25/09/2021
 Substituído: (59683/9) GLORIA BRANCA PEREZ PRADO

CONTRATO/SEDUC/50654/2021 DE: 21/09/2021
 Processo N°: 1000003749522
 Contratado: (268513/16) HENRIQUE SOUZA CAMARGOS,CPF: 009.341.461-79;Cargo/Função: (3506) CONTR.TEMP.FUNCAO PROF. HABILITADO;Ref:B-001;CH: 07H
 Hab.:LICENCIATURA PLENA EM FILOSOFIA/HISTORIA;Motivo:READAPTACAO -;Un. Adm:(009520) E.E. ANDRE AVELINO RIBEIRO;De: 08/09/2021 a 20/12/2021
 Substituído: (38193/13) SANDRA MARIA ALMEIDA DOS SANTOS

CONTRATO/SEDUC/50655/2021 DE: 21/09/2021
 Processo N°: 1000003745479
 Contratado: (268558/27) CELI PAGE LEITE,CPF: 046.178.588-90;Cargo/Função: (3506) CONTR.TEMP.FUNCAO PROF. HABILITADO;Ref:B-001;CH: 14H
 Hab.:LICENCIATURA PLENA EM LETRAS/PORTUGUES/ESPANHOL;Motivo:LICENCA PARA TRATAMENTO DE SAUDE (EFETIVO) -;Un. Adm:(013307) E.E. NOSSA SENHORA DE LOURDES;De: 11/08/2021 a 09/09/2021
 Substituído: (113270/36) HELLISENE JULIANA ALMEIDA

CONTRATO/SEDUC/50656/2021 DE: 21/09/2021
 Processo N°: 1000003741733
 Contratado: (268560/22) FERNANDA SOUZA MARIA,CPF: 045.407.081-04;Cargo/Função: (3506) CONTR.TEMP.FUNCAO PROF. HABILITADO;Ref:B-001;CH: 12H
 Hab.:LICENCIATURA PLENA EM CIENCIAS DA NATUREZA;Motivo:LICENCA PREMIO - GOZO -;Un. Adm:(014958) E.E. ANTONIO JOSE DE LIMA;De: 01/09/2021 a 29/11/2021
 Substituído: (214998/14) MAYARA CARLOTTO DE NOVAIS

CONTRATO/SEDUC/50657/2021 DE: 21/09/2021
 Processo N°: 1000003755812
 Contratado: (268586/14) MIZEL SARDINHA DO AMARAL,CPF: 207.184.461-00;Cargo/Função: (3476) APOIO ADM. EDUCACIONAL-ELEMENTAR;Ref:A-001;CH: 30H
 Hab.:ENSINO MEDIO;Motivo:FERIAS -;Un. Adm:(212512) E.E. DES. INT. DA ED. BAS. "PROF ALM DE AMOR SILVA";De: 05/09/2021 a 04/10/2021
 Substituído: (241843/1) LUIS PAULO DA SILVA

CONTRATO/SEDUC/50658/2021 DE: 21/09/2021
 Processo N°: 1000003746225
 Contratado: (268753/14) KARLO YOSHIHIRO PIOTO HAKAMADA,CPF: 004.126.571-80;Cargo/Função: (3506) CONTR.TEMP.FUNCAO PROF. HABILITADO;Ref:B-001;CH: 07H
 Hab.:LICENCIATURA PLENA EM CIENCIAS BIOLÓGICAS;Motivo:FERIAS -;Un. Adm:(012653) E.E. MARECHAL RONDON;De: 01/09/2021 a 30/09/2021
 Substituído: (100747/34) LUIZ CASSIO DE AQUINO NUNES

CONTRATO/SEDUC/50659/2021 DE: 21/09/2021
 Processo N°: 1000003756902
 Contratado: (268834/19) JOSE MARIA ACACIO DOS SANTOS,CPF: 030.508.561-14;Cargo/Função: (3506) CONTR.TEMP.FUNCAO PROF. HABILITADO;Ref:B-001;CH: 06H

Hab.:LICENCIATURA PLENA EM MATEMATICA;Motivo:LICENCA PARA TRATAMENTO DE SAUDE (EFETIVO) -;Un. Adm:(173541) E.E. PROFªELIZABET EVANGELISTA PEREIRA;De: 16/08/2021 a 14/10/2021
Substituído: (93355/2) OSVALDO LUIZ PACHECO PINTO

CONTRATO/SEDUC/50660/2021 DE: 21/09/2021
Processo Nº: 1000003749352
Contratado: (268972/15) WALQUIR QUEIROZ DE PAZ,CPF: 327.397.881-34;Cargo/Função: (3506) CONTR.TEMP.FUNCAO PROF. HABILITADO;Ref:B-001;CH: 20H
Hab.:LICENCIATURA PLENA EM MATEMATICA;Motivo:FERIAS -;Un. Adm:(010243) E.E. Cel. RAFAEL DE SIQUEIRA;De: 08/09/2021 a 07/10/2021
Substituído: (216982/12) DANIEL DE LIMA OLIVEIRA

CONTRATO/SEDUC/50661/2021 DE: 21/09/2021
Processo Nº: 1000003745631
Contratado: (269133/8) LUCIMEIRE MARIA DE SOUSA,CPF: 022.258.541-22;Cargo/Função: (3476) APOIO ADM. EDUCACIONAL-ELEMENTAR;Ref:A-001;CH: 30H
Hab.:ENSINO FUNDAMENTAL COMPLETO;Motivo:DESIGNACAO PARA OUTRA UNIDADE (ASSESSORIA/CEFAPRO/OUTRAS) -;Un. Adm:(176770) E. E. JARAGUA;De: 06/09/2021 a 20/12/2021
Substituído: (250575/1) ELIANA ADORNO LAURINDO

CONTRATO/SEDUC/50662/2021 DE: 21/09/2021
Processo Nº: 1000003754160
Contratado: (269379/32) CRISILANDIA DE NAVE DA SILVA,CPF: 063.041.213-85;Cargo/Função: (3506) CONTR.TEMP.FUNCAO PROF. HABILITADO;Ref:B-001;CH: 06H
Hab.:LICENCIATURA PLENA EM FISICA;Motivo:LICENCA PARA TRATAMENTO DE SAUDE (EFETIVO) -;Un. Adm:(013560) E.E. JOAO PAULO II;De: 08/07/2021 a 31/08/2021
Substituído: (60522/3) DEUSENIR ALVES NUNES SOUZA

CONTRATO/SEDUC/50663/2021 DE: 21/09/2021
Processo Nº: 1000003754171
Contratado: (269379/33) CRISILANDIA DE NAVE DA SILVA,CPF: 063.041.213-85;Cargo/Função: (3506) CONTR.TEMP.FUNCAO PROF. HABILITADO;Ref:B-001;CH: 04H
Hab.:LICENCIATURA PLENA EM FISICA;Motivo:LICENCA PARA TRATAMENTO DE SAUDE (EFETIVO) -;Un. Adm:(013560) E.E. JOAO PAULO II;De: 08/07/2021 a 05/10/2021
Substituído: (60522/3) DEUSENIR ALVES NUNES SOUZA

CONTRATO/SEDUC/50664/2021 DE: 21/09/2021
Processo Nº: 1000003756579
Contratado: (269391/6) EVANIRA DOS SANTOS,CPF: 487.872.481-15;Cargo/Função: (3506) CONTR.TEMP.FUNCAO PROF. HABILITADO;Ref:B-001;CH: 20H
Hab.:LICENCIATURA PLENA EM PEDAGOGIA;Motivo:READAPTACAO -;Un. Adm:(014630) E.E. Pe. EZEQUIEL RAMIN;De: 23/08/2021 a 20/12/2021
Substituído: (290117/1) FRANCIELLY ANANIAS PADILHA

CONTRATO/SEDUC/50665/2021 DE: 21/09/2021
Processo Nº: 1000003753321
Contratado: (269402/10) SANDRA MARIA DA SILVA AGUIAR,CPF: 004.126.951-97;Cargo/Função: (3506) CONTR.TEMP.FUNCAO PROF. HABILITADO;Ref:B-001;CH: 20H
Hab.:LICENCIATURA PLENA EM PEDAGOGIA;Motivo:DEDICACAO EXCLUSIVA (COORDENADOR PEDAGOGICO) -;Un. Adm:(040096) E.E. FREI EMILIANO MONTEIRO;De: 01/09/2021 a 20/12/2021
Substituído: (224625/3) DANIELA PADILHA DAVILA

CONTRATO/SEDUC/50666/2021 DE: 21/09/2021
Processo Nº: 1000003746019
Contratado: (269444/19) DANIELE DE AQUINO SILVA,CPF: 036.439.231-20;Cargo/Função: (3506) CONTR.TEMP.FUNCAO PROF. HABILITADO;Ref:B-001;CH: 08H
Hab.:LICENCIATURA PLENA EM LETRAS/PORTUGUES/INGLÊS;Motivo:LICENÇA PARA QUALIFICAÇÃO PROFISSIONAL -;Un. Adm:(016578) E.E. JOAQUIM AUGUSTO C. MARQUES;De: 09/08/2021 a 20/12/2021
Substituído: (200178/12) GEOVANE APARECIDO MARTINS

CONTRATO/SEDUC/50667/2021 DE: 21/09/2021
Processo Nº: 1000003755840
Contratado: (269552/10) ALESSANDRA AMARAL DE OLIVEIRA BRITO,CPF: 010.338.041-85;Cargo/Função: (3506) CONTR.TEMP.FUNCAO PROF. HABILITADO;Ref:B-001;CH: 08H
Hab.:LICENCIATURA PLENA EM LETRAS/PORTUGUES;Motivo:LICENCA PREMIO - GOZO -;Un. Adm:(013560) E.E. JOAO PAULO II;De: 10/09/2021 a 09/10/2021
Substituído: (212836/18) NILSON CAIRES FERREIRA

CONTRATO/SEDUC/50668/2021 DE: 21/09/2021
Processo Nº: 1000003756563
Contratado: (269648/2) LUZIA DE JESUS MADALENA,CPF: 960.665.801-59;Cargo/Função: (3476) APOIO ADM. EDUCACIONAL-ELEMENTAR;Ref:A-001;CH: 30H
Hab.:ENSINO MEDIO;Motivo:LICENCA PARA TRATAMENTO DE SAUDE (EFETIVO) -;Un. Adm:(016209) E.E. Pe. THIAGO;De: 12/08/2021 a 10/10/2021
Substituído: (235690/2) ADRIANA LOPES SILVA

PUBLICADA, REGISTRADA, CUMPR-SE.
Cuiabá-MT, 20 de Setembro de 2021.
Alan Resende Porto
Secretário de Estado de Educação

O Secretário de Estado de Educação no uso de suas atribuições que lhes são conferidas por lei,

Resolve: CANCELAR - SEDUC
Objeto: CONTRATO TEMPORARIO EM SUBSTITUIÇÃO POR MOTIVO DE URGÊNCIA
CONTRATO/SEDUC/50669/2021 DE: 21/09/2021
Processo Nº: 1000003737362
Contratado: (269774/41) FABIANO GONCALVES DODO,CPF: 047.786.081-86;Cargo/Função: (3506) CONTR.TEMP.FUNCAO PROF. HABILITADO;Ref:B-001;CH: 03H
Hab.:LICENCIATURA PLENA EM GEOGRAFIA;Motivo:LICENCA PARA TRATAMENTO DE SAUDE (EFETIVO) -;Un. Adm:(069493) E.E. BOA ESPERANCA;De:03/08/2021 a 05/09/2021
Substituído: (58719/9) EDIMILSON JOSE FERREIRA

PUBLICADA, REGISTRADA, CUMPR-SE.
Cuiabá-MT, 20 de Setembro de 2021.
Alan Resende Porto
Secretário de Estado de Educação

O Secretário de Estado de Educação no uso de suas atribuições que lhes são conferidas por lei,

Resolve: AUTORIZAR - SEDUC
Objeto: CONTRATO TEMPORARIO EM SUBSTITUIÇÃO POR MOTIVO DE URGÊNCIA
CONTRATO/SEDUC/50670/2021 DE: 21/09/2021
Processo Nº: 1000003755622
Contratado: (269805/5) LAURA VICUNA DA SILVA RODRIGUES,CPF: 944.631.741-04;Cargo/Função: (3476) APOIO ADM. EDUCACIONAL-ELEMENTAR;Ref:A-001;CH: 30H
Hab.:ENSINO MEDIO;Motivo:READAPTACAO -;Un. Adm:(010596) E.E. PRESIDENTE MEDICI;De: 13/08/2021 a 20/12/2021
Substituído: (40484/14) MARCO AURELIO ALBUQUERQUE GARCIA

PUBLICADA, REGISTRADA, CUMPR-SE.
Cuiabá-MT, 20 de Setembro de 2021.
Alan Resende Porto
Secretário de Estado de Educação

O Secretário de Estado de Educação no uso de suas atribuições que lhes são conferidas por lei,

Resolve: CANCELAR - SEDUC
Objeto: CONTRATO TEMPORARIO EM SUBSTITUIÇÃO POR MOTIVO DE URGÊNCIA
CONTRATO/SEDUC/50671/2021 DE: 21/09/2021
Processo Nº: 1000003646818
Contratado: (270130/12) LUCIENE NASCIMENTO CARDOSO,CPF: 087.564.596-88;Cargo/Função: (3506) CONTR.TEMP.FUNCAO PROF. HABILITADO;Ref:B-001;CH: 30H
Hab.:LICENCIATURA PLENA EM PEDAGOGIA;Motivo:DESIGNACAO PARA OUTRA UNIDADE (ASSESSORIA/CEFAPRO/OUTRAS) -;Un. Adm:(011797) E.E. PROFª. ANA MARIA DAS GRAÇAS S. NORONHA;De:04/05/2021 a 31/08/2021
Substituído: (46942/3) SONIA MARIA DE OLIVEIRA

PUBLICADA, REGISTRADA, CUMPR-SE.
Cuiabá-MT, 20 de Setembro de 2021.
Alan Resende Porto
Secretário de Estado de Educação

O Secretário de Estado de Educação no uso de suas atribuições que lhes são conferidas por lei,

Resolve: AUTORIZAR - SEDUC
Objeto: CONTRATO TEMPORARIO EM SUBSTITUIÇÃO POR MOTIVO DE URGÊNCIA
CONTRATO/SEDUC/50672/2021 DE: 21/09/2021
Processo Nº: 1000003757220
Contratado: (270130/13) LUCIENE NASCIMENTO CARDOSO,CPF: 087.564.596-88;Cargo/Função: (3506) CONTR.TEMP.FUNCAO PROF. HABILITADO;Ref:B-001;CH: 30H
Hab.:LICENCIATURA PLENA EM PEDAGOGIA;Motivo:LICENCA PREMIO - GOZO -;Un. Adm:(011797) E.E. PROFª. ANA MARIA DAS GRAÇAS S. NORONHA;De: 01/09/2021 a 29/11/2021
Substituído: (46942/3) SONIA MARIA DE OLIVEIRA

CONTRATO/SEDUC/50673/2021 DE: 21/09/2021
Processo Nº: 1000003741585
Contratado: (270312/13) MARCARIO VIEIRA DOS SANTOS,CPF: 990.152.771-68;Cargo/Função: (3476) APOIO ADM. EDUCACIONAL-ELEMENTAR;Ref:A-001;CH: 30H
Hab.:TECNOLOGIA EM GESTÃO PÚBLICA;Motivo:FERIAS -;Un. Adm:(012017) E.E. Dep. SALIM NADAF;De: 01/09/2021 a 30/09/2021
Substituído: (290172/1) RONAIR MARCELINO DE PAULA

CONTRATO/SEDUC/50674/2021 DE: 21/09/2021
Processo Nº: 1000003756126
Contratado: (270502/12) ELAINE REINALDO DE OLIVEIRA PAULA,CPF: 012.958.401-03;Cargo/Função: (3506) CONTR.TEMP.FUNCAO PROF. HABILITADO;Ref:B-001;CH: 20H
Hab.:LICENCIATURA PLENA EM PEDAGOGIA;Motivo:LICENCA PARA TRATAMENTO DE SAUDE (EFETIVO) -;Un. Adm:(192040) ESC. ESTAD. ALINE MARIA TEIXEIRA;De: 09/08/2021 a 20/08/2021
Substituído: (91479/7) VIVIANE GOMES DIAS ABREU

PUBLICADA, REGISTRADA, CUMPR-SE.
Cuiabá-MT, 20 de Setembro de 2021.
Alan Resende Porto
Secretário de Estado de Educação

O Secretário de Estado de Educação no uso de suas atribuições que lhes são conferidas por lei,

Resolve: CANCELAR - SEDUC
Objeto: CONTRATO TEMPORARIO EM SUBSTITUIÇÃO POR MOTIVO DE URGÊNCIA
CONTRATO/SEDUC/50675/2021 DE: 21/09/2021
Processo Nº: 1000003629012
Contratado: (271440/21) ELIZANDRA RIBEIRO SENABIO,CPF: 922.961.491-20;Cargo/Função: (3506) CONTR.TEMP.FUNCAO PROF. HABILITADO;Ref:B-001;CH: 03H
Hab.:LICENCIATURA PLENA EM HISTÓRIA;Motivo:DEDICACAO EXCLUSIVA (COORDENADOR PEDAGOGICO) -;Un. Adm:(011932) E.E. PROF. FERNANDO LEITE DE CAMPOS;De:10/04/2021 a 02/09/2021
Substituído: (287759/1) IVONE RODRIGUES DOS SANTOS

PUBLICADA, REGISTRADA, CUMPRE-SE.
Cuiabá-MT, 20 de Setembro de 2021.
Alan Resende Porto
Secretário de Estado de Educação

O Secretário de Estado de Educação no uso de suas atribuições que lhes são conferidas por lei,

Resolve: AUTORIZAR - SEDUC
Objeto: CONTRATO TEMPORARIO EM SUBSTITUIÇÃO POR MOTIVO DE URGÊNCIA
CONTRATO/SEDUC/50676/2021 DE: 21/09/2021
Processo Nº: 1000003757205
Contratado: (271469/3) VILMA APARECIDA RODRIGUES LEITE,CPF: 742.196.421-53;Cargo/Função: (3476) APOIO ADM. EDUCACIONAL-ELEMENTAR;Ref:A-001;CH: 30H
Hab.:LICENCIATURA PLENA EM COMPUTAÇÃO;Motivo:LICENCA PARA TRATAMENTO DE SAUDE (EFETIVO) -;Un. Adm:(045780) E.E. CRIANÇA CIDADADA;De: 19/08/2021 a 17/09/2021
Substituído: (288554/1) ANA VICENCIA DE CARVALHO VANINI

CONTRATO/SEDUC/50677/2021 DE: 21/09/2021
Processo Nº: 1000003750069
Contratado: (271767/24) ANDREIA NOGUEIRA COSMO,CPF: 019.572.391-07;Cargo/Função: (3506) CONTR.TEMP.FUNCAO PROF. HABILITADO;Ref:B-001;CH: 02H
Hab.:LICENCIATURA PLENA EM HISTÓRIA;Motivo:DEDICACAO EXCLUSIVA (COORDENADOR PEDAGOGICO) -;Un. Adm:(015873) E.E. 13 DE MAIO;De: 02/09/2021 a 20/12/2021
Substituído: (95372/14) ALEX SANDRE MARQUES ANDRADE

CONTRATO/SEDUC/50678/2021 DE: 21/09/2021
Processo Nº: 1000003741510
Contratado: (271876/2) CLAUDINIL LUZIA DE BULHOES,CPF: 550.794.311-72;Cargo/Função: (3476) APOIO ADM. EDUCACIONAL-ELEMENTAR;Ref:A-001;CH: 30H
Hab.:ENSINO MEDIO;Motivo:FERIAS -;Un. Adm:(012548) E.E. LEONIDAS DE MATOS;De: 01/09/2021 a 30/09/2021
Substituído: (241814/1) JESSICA DE AMORIM MENDES

CONTRATO/SEDUC/50679/2021 DE: 21/09/2021
Processo Nº: 1000003741636
Contratado: (272238/21) ELIZANDRA HUPPES,CPF: 007.708.629-50;Cargo/Função: (3506) CONTR.TEMP.FUNCAO PROF. HABILITADO;Ref:B-001;CH: 08H
Hab.:LICENCIATURA PLENA EM MATEMATICA;Motivo:LICENCA PREMIO - GOZO -;Un. Adm:(061441) E.E. 19 DE DEZEMBRO;De: 01/09/2021 a 30/09/2021
Substituído: (97688/13) FLAVIO ALVES LAMAO

CONTRATO/SEDUC/50680/2021 DE: 21/09/2021
Processo Nº: 1000003755269
Contratado: (272575/5) WILLIAN DE JESUS ARAUJO MATOS,CPF: 047.581.121-69;Cargo/Função: (3468) TECNICO ADMINISTRATIVO EDUCACIONAL;Ref:A-001;CH: 30H
Hab.:TECNOLOGIA EM REDES DE COMPUTADORES;Motivo:LICENCA PARA TRATAMENTO DE INTERESSE PARTICULAR -;Un. Adm:(212458) E.E. DESENV. INT. DA ED. BAS. "LICIO MONT DA SILVA";De: 14/09/2021 a 20/12/2021
Substituído: (286344/1) KARINA OLIVEIRA DOS REIS

CONTRATO/SEDUC/50681/2021 DE: 21/09/2021
Processo Nº: 1000003751518
Contratado: (272937/4) CRISTIANE ROCHA DE MORAES,CPF: 007.071.211-59;Cargo/Função: (3476) APOIO ADM. EDUCACIONAL-ELEMENTAR;Ref:A-001;CH: 30H
Hab.:LICENCIATURA PLENA EM PEDAGOGIA;Motivo:FERIAS -;Un. Adm:(016284) E.E. BOA VISTA;De: 08/09/2021 a 07/10/2021
Substituído: (226841/1) ANA PAULA MAXIMO SOARES

CONTRATO/SEDUC/50682/2021 DE: 21/09/2021
Processo Nº: 1000003756751
Contratado: (273613/3) HERICA DIAS DA ROCHA,CPF: 036.041.651-99;Cargo/Função: (3468) TECNICO ADMINISTRATIVO EDUCACIONAL;Ref:A-001;CH: 30H
Hab.:ENSINO MEDIO;Motivo:LICENCA PREMIO - GOZO -;Un. Adm:(011460) E.E. JARDIM ARAGUAIA;De: 01/09/2021 a 30/09/2021
Substituído: (87167/1) ODAIR JOSE LIZZI

CONTRATO/SEDUC/50683/2021 DE: 21/09/2021
Processo Nº: 1000003756845
Contratado: (274072/16) VILSON MIRANDA BENEDITO,CPF: 949.703.941-72;Cargo/Função: (3506) CONTR.TEMP.FUNCAO PROF. HABILITADO;Ref:B-001;CH: 20H
Hab.:LICENCIATURA PLENA EM LETRAS/PORTUGUES/INGLÊS;Motivo:LICENCA PARA TRATAMENTO DE SAUDE (EFETIVO) -;Un. Adm:(013560) E.E. JOAO PAULO II;De: 28/08/2021 a 26/10/2021
Substituído: (63181/26) MARCIA EDEVIRGES FIEL

CONTRATO/SEDUC/50684/2021 DE: 21/09/2021
Processo Nº: 1000003756314
Contratado: (274108/22) VALDIR RICARDO FRANCISCO,CPF: 779.861.301-30;Cargo/Função: (3506) CONTR.TEMP.FUNCAO PROF. HABILITADO;Ref:B-001;CH: 01H
Hab.:LICENCIATURA PLENA EM ARTES VISUAIS;Motivo:LICENCA PARA TRATAMENTO DE SAUDE (EFETIVO) -;Un. Adm:(011690) E.E. FREI AMBROSIO;De: 02/08/2021 a 30/09/2021
Substituído: (63494/6) NELI LEITE DOS SANTOS

CONTRATO/SEDUC/50685/2021 DE: 21/09/2021
Processo Nº: 1000003754798
Contratado: (274164/9) EVANDRO SILVA CALDAS,CPF: 005.937.581-70;Cargo/Função: (3476) APOIO ADM. EDUCACIONAL-ELEMENTAR;Ref:A-001;CH: 30H
Hab.:ENSINO MEDIO;Motivo:LICENCA PREMIO - GOZO -;Un. Adm:(010243) E.E. Cel. RAFAEL DE SIQUEIRA;De: 01/09/2021 a 29/11/2021
Substituído: (127112/1) JOSE MARIA NEVES

CONTRATO/SEDUC/50686/2021 DE: 21/09/2021
Processo Nº: 1000003753430
Contratado: (274265/6) CREUSA SANTANA DE SOUZA BRITO,CPF: 496.573.051-87;Cargo/Função: (3476) APOIO ADM. EDUCACIONAL-ELEMENTAR;Ref:A-001;CH: 30H

Hab.:TECNOLOGIA EM GASTRONOMIA;Motivo:LICENCA PREMIO - GOZO -;Un. Adm:(010707) E.E. MARCELINA DE CAMPOS;De: 10/09/2021 a 09/10/2021
Substituído: (253413/1) MARIA SHIRLEI ORBOLATO DE LIMA

CONTRATO/SEDUC/50687/2021 DE: 21/09/2021
Processo Nº: 1000003754672
Contratado: (274343/41) MICAEL VERONA DIAS MACEDO,CPF: 040.490.211-10;Cargo/Função: (3506) CONTR.TEMP.FUNCAO PROF. HABILITADO;Ref:B-001;CH: 09H
Hab.:LICENCIATURA PLENA EM EDUCAÇÃO FISICA;Motivo:READAPTACAO -;Un. Adm:(016500) E.E. MARIO SPINELLI;De: 08/09/2021 a 25/11/2021
Substituído: (129732/21) JANIO ARAUJO LIRA

CONTRATO/SEDUC/50688/2021 DE: 21/09/2021
Processo Nº: 1000003753061
Contratado: (274370/6) LEANDRO MOURA GONCALVES,CPF: 955.845.101-06;Cargo/Função: (3468) TECNICO ADMINISTRATIVO EDUCACIONAL;Ref:A-001;CH: 30H
Hab.:LICENCIATURA PLENA EM CIENCIAS BIOLÓGICAS;Motivo:LICENCA PARA TRATAMENTO DE SAUDE (EFETIVO) -;Un. Adm:(010456) E.E. FILOGONIO CORREA;De: 08/07/2021 a 05/09/2021
Substituído: (290143/1) RENATA MORAIS JAPUR

CONTRATO/SEDUC/50689/2021 DE: 21/09/2021
Processo Nº: 1000003753693
Contratado: (274530/33) KELLY MAYARA SANTOS ARAUJO,CPF: 028.813.681-07;Cargo/Função: (3506) CONTR.TEMP.FUNCAO PROF. HABILITADO;Ref:B-001;CH: 06H
Hab.:LICENCIATURA PLENA EM CIENCIAS NATURAIS;Motivo:LICENCA PARA TRATAMENTO DE SAUDE (EFETIVO) -;Un. Adm:(014982) E.E. JOAO MATHEUS BARBOSA;De: 12/08/2021 a 10/09/2021
Substituído: (38285/41) ROSANGELA FIDELIS PEREIRA BATISTA

CONTRATO/SEDUC/50690/2021 DE: 21/09/2021
Processo Nº: 1000003755778
Contratado: (274705/3) ELIANA APARECIDA DE OLIVEIRA,CPF: 824.712.151-49;Cargo/Função: (3476) APOIO ADM. EDUCACIONAL-ELEMENTAR;Ref:A-001;CH: 30H
Hab.:ENSINO MEDIO;Motivo:FERIAS -;Un. Adm:(009610) E.E. ANTONIO EPAMINONDAS;De: 13/09/2021 a 12/10/2021
Substituído: (235825/1) MARIA FERNANDA PEREIRA MARQUES

CONTRATO/SEDUC/50691/2021 DE: 21/09/2021
Processo Nº: 1000003741744
Contratado: (274761/3) GISELE AUXILIADORA FRATARI,CPF: 876.619.851-87;Cargo/Função: (3476) APOIO ADM. EDUCACIONAL-ELEMENTAR;Ref:A-001;CH: 30H
Hab.:LICENCIATURA PLENA EM HISTÓRIA;Motivo:LICENCA PREMIO - GOZO -;Un. Adm:(011975) E.E. PROF. ELMAZ GATTAZ MONTEIRO;De: 01/09/2021 a 30/09/2021
Substituído: (134277/5) MARICELMA ANTONIA PINTO

CONTRATO/SEDUC/50692/2021 DE: 21/09/2021
Processo Nº: 1000003753997
Contratado: (274868/5) VANIA CAMPOS LIMA DE FREITAS,CPF: 982.718.571-34;Cargo/Função: (3476) APOIO ADM. EDUCACIONAL-ELEMENTAR;Ref:A-001;CH: 30H
Hab.:BACHARELADO EM DIREITO;Motivo:FERIAS -;Un. Adm:(212466) E. E. DES. INT. DA ED. BAS. "PROF ALFREDO MARIEN";De: 15/09/2021 a 14/10/2021
Substituído: (290093/1) RAFAEL ZANROSSO

CONTRATO/SEDUC/50693/2021 DE: 21/09/2021
Processo Nº: 1000003747038
Contratado: (274877/5) KAROLINA DE OLIVEIRA SANTOS,CPF: 043.647.721-19;Cargo/Função: (3468) TECNICO ADMINISTRATIVO EDUCACIONAL;Ref:A-001;CH: 30H
Hab.:EDUCAÇÃO GERAL;Motivo:LICENCA PARA TRATAMENTO DE SAUDE (EFETIVO) -;Un. Adm:(173584) E. E. GOV. JOSE GARCIA NETO;De: 05/08/2021 a 03/09/2021
Substituído: (236072/1) ROSANGELA PAULA DA SILVA

CONTRATO/SEDUC/50694/2021 DE: 21/09/2021
Processo Nº: 1000003746270
Contratado: (274928/4) MARIA AUXILIADORA MARQUES,CPF: 006.383.341-79;Cargo/Função: (3476) APOIO ADM. EDUCACIONAL-ELEMENTAR;Ref:A-001;CH: 30H
Hab.:ENSINO MEDIO;Motivo:LICENCA PARA TRATAMENTO DE SAUDE (EFETIVO) -;Un. Adm:(012742) E.E. MARIA HELENA DE ARAUJO BASTOS;De: 04/08/2021 a 02/10/2021
Substituído: (84925/1) MARILENE CANDIDA ARANTES

CONTRATO/SEDUC/50695/2021 DE: 21/09/2021
Processo Nº: 1000003755678
Contratado: (274991/18) CEZIRLENE DAS GRACAS ROSSI AGUIAR,CPF: 043.148.461-94;Cargo/Função: (3506) CONTR.TEMP.FUNCAO PROF. HABILITADO;Ref:B-001;CH: 20H
Hab.:LICENCIATURA PLENA EM CIENCIAS BIOLÓGICAS;Motivo:LICENCA PARA TRATAMENTO DE SAUDE (EFETIVO) -;Un. Adm:(061441) E.E. 19 DE DEZEMBRO;De: 09/08/2021 a 01/09/2021
Substituído: (211672/5) PAULA REGINA REZENDE GONCALVES

CONTRATO/SEDUC/50696/2021 DE: 21/09/2021
Processo Nº: 1000003755687
Contratado: (274991/19) CEZIRLENE DAS GRACAS ROSSI AGUIAR,CPF: 043.148.461-94;Cargo/Função: (3506) CONTR.TEMP.FUNCAO PROF. HABILITADO;Ref:B-001;CH: 10H
Hab.:LICENCIATURA PLENA EM CIENCIAS BIOLÓGICAS;Motivo:LICENCA PARA TRATAMENTO DE SAUDE (EFETIVO) -;Un. Adm:(061441) E.E. 19 DE DEZEMBRO;De: 02/09/2021 a 07/10/2021
Substituído: (211672/5) PAULA REGINA REZENDE GONCALVES

CONTRATO/SEDUC/50697/2021 DE: 21/09/2021
Processo Nº: 1000003757021
Contratado: (275090/12) REGINA MARIA DE ARRUDA CELESTINO,CPF: 902.912.551-91;Cargo/Função: (3506) CONTR.TEMP.FUNCAO PROF. HABILITADO;Ref:B-001;CH: 18H
Hab.:LICENCIATURA PLENA EM LETRAS/PORTUGUES/INGLÊS;Motivo:READAPTACAO -;Un. Adm:(184586) E. E. MANOEL DE BARROS;De: 15/09/2021 a 30/09/2021
Substituído: (35772/7) MARILEUSA ALEXANDRA PRADA

CONTRATO/SEDUC/50698/2021 DE: 21/09/2021
 Processo Nº: 1000003756699
 Contratado: (275108/4) MARIA NAZARE CARDOSO DOS SANTOS, CPF: 017.997.901-93; Cargo/Função: (3476) APOIO ADM. EDUCACIONAL-ELEMENTAR; Ref:A-001; CH: 30H
 Hab.: ENSINO MEDIO; Motivo: READAPTACAO -; Un. Adm: (049786) E.E. ULISSES GUIMARAES; De: 02/08/2021 a 20/12/2021
 Substituído: (59011/4) ELENITA CORREA DOS SANTOS

CONTRATO/SEDUC/50699/2021 DE: 21/09/2021
 Processo Nº: 1000003756908
 Contratado: (275138/16) MARIANA DE MELO CESARIO, CPF: 058.215.911-39; Cargo/Função: (3506) CONTR. TEMP. FUNCAO PROF. HABILITADO; Ref:B-001; CH: 04H
 Hab.: LICENCIATURA PLENA EM LETRAS/PORTUGUES/INGLES/LITTERATURAS; Motivo: LICENCA PARA TRATAMENTO DE SAUDE (EFETIVO) -; Un. Adm: (014613) E.E. 07 DE SETEMBRO; De: 22/08/2021 a 20/09/2021
 Substituído: (126000/10) IRAMAIA FLORIPES ALMICI LOUREIRO

CONTRATO/SEDUC/50700/2021 DE: 21/09/2021
 Processo Nº: 1000003756163
 Contratado: (275338/21) JACKSON ANTONIO DE AGUIAR E SILVA, CPF: 033.295.151-04; Cargo/Função: (3506) CONTR. TEMP. FUNCAO PROF. HABILITADO; Ref:B-001; CH: 14H
 Hab.: LICENCIATURA PLENA EM EDUCAÇÃO FISICA; Motivo: LICENCA PARA TRATAMENTO DE SAUDE (EFETIVO) -; Un. Adm: (012564) E.E. HERMES RODRIGUES DE ALCANTARA; De: 04/08/2021 a 18/08/2021
 Substituído: (262585/10) THAIS HELENA DE JESUS RIBEIRO MAGALHAES

CONTRATO/SEDUC/50701/2021 DE: 21/09/2021
 Processo Nº: 1000003755914
 Contratado: (275338/22) JACKSON ANTONIO DE AGUIAR E SILVA, CPF: 033.295.151-04; Cargo/Função: (3506) CONTR. TEMP. FUNCAO PROF. HABILITADO; Ref:B-001; CH: 15H
 Hab.: LICENCIATURA PLENA EM EDUCAÇÃO FISICA; Motivo: LICENCA PARA TRATAMENTO DE SAUDE (EFETIVO) -; Un. Adm: (012564) E.E. HERMES RODRIGUES DE ALCANTARA; De: 04/08/2021 a 18/08/2021
 Substituído: (262585/10) THAIS HELENA DE JESUS RIBEIRO MAGALHAES

CONTRATO/SEDUC/50702/2021 DE: 21/09/2021
 Processo Nº: 1000003753178
 Contratado: (275406/23) ANGELA MARIA DA SILVA BUENO, CPF: 369.666.728-58; Cargo/Função: (3506) CONTR. TEMP. FUNCAO PROF. HABILITADO; Ref:B-001; CH: 05H
 Hab.: LICENCIATURA PLENA EM EDUCAÇÃO FISICA; Motivo: LICENCA PARA TRATAMENTO DE SAUDE (CONTRATADO) -; Un. Adm: (013781) E.E. OSVALDO CANDIDO PEREIRA; De: 30/08/2021 a 13/09/2021
 Substituído: (31035/1) FABRICIO MIOTTO

CONTRATO/SEDUC/50703/2021 DE: 21/09/2021
 Processo Nº: 1000003755896
 Contratado: (275413/10) PAMINONDAS VINICIUS SILVA RAMOS, CPF: 050.803.231-83; Cargo/Função: (3506) CONTR. TEMP. FUNCAO PROF. HABILITADO; Ref:B-001; CH: 20H
 Hab.: LICENCIATURA PLENA EM EDUCAÇÃO FISICA; Motivo: LICENCA POR LUTO -; Un. Adm: (012645) E.E. GAL. CAETANO DE ALBUQUERQUE; De: 31/08/2021 a 07/09/2021
 Substituído: (66080/14) SUZANA HELENA ALVES DE ARRUDA

CONTRATO/SEDUC/50704/2021 DE: 21/09/2021
 Processo Nº: 1000003755506
 Contratado: (275413/9) PAMINONDAS VINICIUS SILVA RAMOS, CPF: 050.803.231-83; Cargo/Função: (3506) CONTR. TEMP. FUNCAO PROF. HABILITADO; Ref:B-001; CH: 05H
 Hab.: LICENCIATURA PLENA EM EDUCAÇÃO FISICA; Motivo: LICENCA PARA TRATAMENTO DE SAUDE EM PESSOA DA FAMILIA -; Un. Adm: (012645) E.E. GAL. CAETANO DE ALBUQUERQUE; De: 03/08/2021 a 20/08/2021
 Substituído: (50173/7) EDIVALDO APARECIDO MAZOLINI

CONTRATO/SEDUC/50705/2021 DE: 21/09/2021
 Processo Nº: 1000003754770
 Contratado: (275769/31) ELISANGELA ABREU SILVA, CPF: 568.492.811-00; Cargo/Função: (3506) CONTR. TEMP. FUNCAO PROF. HABILITADO; Ref:B-001; CH: 03H
 Hab.: LICENCIATURA PLENA EM MATEMATICA; Motivo: LICENCA PARA TRATAMENTO DE SAUDE (EFETIVO) -; Un. Adm: (011355) E.E. Mal. EURICO GASPAR DUTRA; De: 13/04/2021 a 06/05/2021
 Substituído: (143217/9) JOSELIA DE SOUZA SOARES FERREIRA

CONTRATO/SEDUC/50706/2021 DE: 21/09/2021
 Processo Nº: 1000003753476
 Contratado: (276120/16) SELISMAR DA SILVA PEREIRA, CPF: 963.596.171-53; Cargo/Função: (3476) APOIO ADM. EDUCACIONAL-ELEMENTAR; Ref:A-001; CH: 30H
 Hab.: ENSINO MEDIO; Motivo: FERIAS -; Un. Adm: (016071) E.E. SAO LOURENÇO; De: 01/09/2021 a 30/09/2021
 Substituído: (84912/1) ZARLAN DIAS FERREIRA

CONTRATO/SEDUC/50707/2021 DE: 21/09/2021
 Processo Nº: 1000003756663
 Contratado: (276212/17) EMILSON GOMES DE ALMEIDA, CPF: 495.264.131-72; Cargo/Função: (3506) CONTR. TEMP. FUNCAO PROF. HABILITADO; Ref:B-001; CH: 21H
 Hab.: LICENCIATURA PLENA EM MATEMATICA; Motivo: LICENCA PARA TRATAMENTO DE SAUDE (EFETIVO) -; Un. Adm: (010871) E.E. ADOLFO AUGUSTO DE MORAES; De: 18/08/2021 a 09/09/2021
 Substituído: (64828/5) CARLOS GUILHERME ROCHA

CONTRATO/SEDUC/50708/2021 DE: 21/09/2021
 Processo Nº: 1000003757112
 Contratado: (276778/11) NORELI MARIA HENRICONI, CPF: 454.143.270-68; Cargo/Função: (3506) CONTR. TEMP. FUNCAO PROF. HABILITADO; Ref:B-001; CH: 20H
 Hab.: LICENCIATURA PLENA EM PEDAGOGIA; Motivo: LICENCA PARA TRATAMENTO DE SAUDE (EFETIVO) -; Un. Adm: (013099) E.E. VALE DO GUAPARE; De: 15/07/2021 a 28/07/2021
 Substituído: (64699/4) MARIA DO SOCORRO FIGUEIREDO

CONTRATO/SEDUC/50709/2021 DE: 21/09/2021
 Processo Nº: 1000003756870

Contratado: (277078/14) WOLDER DE DEUS MOURA, CPF: 616.695.121-34; Cargo/Função: (3476) APOIO ADM. EDUCACIONAL-ELEMENTAR; Ref:A-001; CH: 30H
 Hab.: TECNICO EM CONTABILIDADE; Motivo: LICENCA PARA TRATAMENTO DE SAUDE (EFETIVO) -; Un. Adm: (011193) E.E. 10 DE DEZEMBRO; De: 17/08/2021 a 30/08/2021
 Substituído: (87041/1) EDIMAR PEREIRA DA COSTA

CONTRATO/SEDUC/50710/2021 DE: 21/09/2021
 Processo Nº: 1000003756954
 Contratado: (277121/5) THIAGO STEVAN LEITE SANTOS, CPF: 045.254.381-93; Cargo/Função: (3476) APOIO ADM. EDUCACIONAL-ELEMENTAR; Ref:A-001; CH: 30H
 Hab.: ENSINO MEDIO; Motivo: LICENCA PARA TRATAMENTO DE SAUDE (EFETIVO) -; Un. Adm: (012050) E.E. IRENE GOMES DE CAMPOS; De: 17/08/2021 a 24/08/2021
 Substituído: (45567/3) WASHINGTON RIBEIRO TAQUES

CONTRATO/SEDUC/50711/2021 DE: 21/09/2021
 Processo Nº: 1000003757300
 Contratado: (277149/8) ESTER SENES PEREIRA DA SILVA, CPF: 442.366.891-20; Cargo/Função: (3476) APOIO ADM. EDUCACIONAL-ELEMENTAR; Ref:A-001; CH: 30H
 Hab.: ENSINO MEDIO; Motivo: READAPTACAO -; Un. Adm: (011690) E.E. FREI AMBROSIO; De: 15/09/2021 a 20/12/2021
 Substituído: (227750/1) ARUINA BARBOSA DA SILVA

CONTRATO/SEDUC/50712/2021 DE: 21/09/2021
 Processo Nº: 1000003757212
 Contratado: (277576/9) JAN WINTER LIMA RIBEIRO, CPF: 596.464.891-68; Cargo/Função: (3506) CONTR. TEMP. FUNCAO PROF. HABILITADO; Ref:B-001; CH: 20H
 Hab.: LICENCIATURA PLENA EM PEDAGOGIA; Motivo: LICENCA PARA TRATAMENTO DE SAUDE (CONTRATADO) -; Un. Adm: (016349) E.E. GUARANTA; De: 31/08/2021 a 30/11/2021
 Substituído: (252719/1) ROSANGELA GONCALVES CARNIO

CONTRATO/SEDUC/50713/2021 DE: 21/09/2021
 Processo Nº: 1000003757250
 Contratado: (277809/13) WALISSON JUNIO MARTINS DA SILVA, CPF: 046.191.596-03; Cargo/Função: (3506) CONTR. TEMP. FUNCAO PROF. HABILITADO; Ref:B-001; CH: 08H
 Hab.: LICENCIATURA PLENA EM CIENCIAS BIOLOGICAS; Motivo: LICENCA PARA TRATAMENTO DE SAUDE (EFETIVO) -; Un. Adm: (069558) E.E. ANGELINA F. MAZZUTTI; De: 23/08/2021 a 21/09/2021
 Substituído: (122679/8) TATIANE FERNANDES LIMA

CONTRATO/SEDUC/50714/2021 DE: 21/09/2021
 Processo Nº: 1000003757177
 Contratado: (277809/14) WALISSON JUNIO MARTINS DA SILVA, CPF: 046.191.596-03; Cargo/Função: (3506) CONTR. TEMP. FUNCAO PROF. HABILITADO; Ref:B-001; CH: 10H
 Hab.: LICENCIATURA PLENA EM CIENCIAS BIOLOGICAS; Motivo: LICENCA PARA TRATAMENTO DE SAUDE (EFETIVO) -; Un. Adm: (069558) E.E. ANGELINA F. MAZZUTTI; De: 23/08/2021 a 21/09/2021
 Substituído: (122679/8) TATIANE FERNANDES LIMA

CONTRATO/SEDUC/50715/2021 DE: 21/09/2021
 Processo Nº: 1000003745634
 Contratado: (278012/4) REGINA CELIA MARTINS GOMES, CPF: 615.737.101-30; Cargo/Função: (3468) TECNICO ADMINISTRATIVO EDUCACIONAL; Ref:A-001; CH: 30H
 Hab.: TECNOLOGIA EM GESTÃO DE RECURSOS HUMANOS; Motivo: LICENCA PREMIO - GOZO -; Un. Adm: (040452) E.E. GOV. JULIO STRUBING MULLER; De: 01/09/2021 a 30/09/2021
 Substituído: (70269/3) LIZANDRE CRISTINA SILVA FREITAS

CONTRATO/SEDUC/50716/2021 DE: 21/09/2021
 Processo Nº: 1000003756982
 Contratado: (278815/6) KELLY CRISTINA SILVA, CPF: 701.490.111-72; Cargo/Função: (3476) APOIO ADM. EDUCACIONAL-ELEMENTAR; Ref:A-001; CH: 30H
 Hab.: TECNOLOGIA EM GASTRONOMIA; Motivo: READAPTACAO -; Un. Adm: (021628) E.E. RODOLFO AUGUSTO T. CURVO; De: 21/08/2021 a 20/12/2021
 Substituído: (233603/2) SELMA DOMINGAS DA SILVA MACIEL

CONTRATO/SEDUC/50717/2021 DE: 21/09/2021
 Processo Nº: 1000003755632
 Contratado: (278911/12) ANDREI LEANDRO VIEKINSKI FERREIRA, CPF: 029.858.461-10; Cargo/Função: (3506) CONTR. TEMP. FUNCAO PROF. HABILITADO; Ref:B-001; CH: 12H
 Hab.: LICENCIATURA PLENA EM MATEMATICA; Motivo: FERIAS -; Un. Adm: (091448) E.E. PROFª. EDELI MANTOVANI; De: 02/09/2021 a 01/10/2021
 Substituído: (220732/8) LUANA KATIA HERBER QUEVEDO

CONTRATO/SEDUC/50718/2021 DE: 21/09/2021
 Processo Nº: 1000003745486
 Contratado: (279289/20) JULIANA FERNANDES DA SILVA, CPF: 040.655.561-39; Cargo/Função: (3506) CONTR. TEMP. FUNCAO PROF. HABILITADO; Ref:B-001; CH: 06H
 Hab.: LICENCIATURA PLENA EM LETRAS/PORTUGUES/INGLES; Motivo: LICENCA PARA TRATAMENTO DE SAUDE (EFETIVO) -; Un. Adm: (013307) E.E. NOSSA SENHORA DE LOURDES; De: 11/08/2021 a 09/09/2021
 Substituído: (113270/36) HELLISENE JULIANA ALMEIDA

CONTRATO/SEDUC/50719/2021 DE: 21/09/2021
 Processo Nº: 1000003749667
 Contratado: (279376/32) REGIA CARION PAULA LEAL, CPF: 923.542.701-00; Cargo/Função: (3506) CONTR. TEMP. FUNCAO PROF. HABILITADO; Ref:B-001; CH: 08H
 Hab.: LICENCIATURA PLENA EM MATEMATICA; Motivo: FERIAS -; Un. Adm: (013021) E.E. CARLOS IRIGARAY FILHO; De: 01/09/2021 a 30/09/2021
 Substituído: (116480/11) STENIO ALVES LEAL

CONTRATO/SEDUC/50720/2021 DE: 21/09/2021
 Processo Nº: 1000003755822
 Contratado: (279557/4) LUCIMEIRE FERREIRA DE ALMEIDA, CPF: 035.137.541-40; Cargo/Função: (3476) APOIO ADM. EDUCACIONAL-ELEMENTAR; Ref:A-001; CH: 30H
 Hab.: ENSINO MEDIO; Motivo: LICENCA PARA TRATAMENTO DE SAUDE (EFETIVO) -; Un. Adm: (014567) E.E. ANA NERI; De: 14/09/2021 a 25/09/2021

Substituído: (235912/1) SONIA DE ABREU LARA

CONTRATO/SEDUC/50721/2021 DE: 21/09/2021
 Processo Nº: 1000003757084
 Contratado: (280978/3) MARIA AMELIA GARCIA, CPF: 559.518.721-20; Cargo/Função: (3476) APOIO ADM. EDUCACIONAL-ELEMENTAR; Ref:A-001; CH: 30H
 Hab.: ENSINO MEDIO; Motivo: LICENCA PARA TRATAMENTO DE SAUDE (EFETIVO) -; Un. Adm: (011657) E.E. SAO LUIZ; De: 18/08/2021 a 31/08/2021
 Substituído: (258091/1) CELINA GENUINO

CONTRATO/SEDUC/50722/2021 DE: 21/09/2021
 Processo Nº: 1000003756188
 Contratado: (282364/8) MARIANY APARECIDA ALMEIDA BARBOSA, CPF: 932.074.761-04; Cargo/Função: (3476) APOIO ADM. EDUCACIONAL-ELEMENTAR; Ref:A-001; CH: 30H
 Hab.: TECNOLOGIA EM GESTÃO DE RECURSOS HUMANOS; Motivo: READAPTACAO -; Un. Adm: (012564) E.E. HERMES RODRIGUES DE ALCANTARA; De: 01/09/2021 a 15/12/2021
 Substituído: (88800/1) ABIGAIL CONCEICAO MONTEIRO

CONTRATO/SEDUC/50723/2021 DE: 21/09/2021
 Processo Nº: 1000003741399
 Contratado: (282627/6) ISAIA PINTO DE MORAES, CPF: 388.006.401-68; Cargo/Função: (3476) APOIO ADM. EDUCACIONAL-ELEMENTAR; Ref:A-001; CH: 30H
 Hab.: TECNOLOGIA EM GESTÃO AMBIENTAL; Motivo: FERIAS -; Un. Adm: (009806) E.E. HISTORIADOR RUBENS DE MENDONÇA; De: 01/09/2021 a 30/09/2021
 Substituído: (144158/7) GESIEL SILVA LOURENCO

CONTRATO/SEDUC/50724/2021 DE: 21/09/2021
 Processo Nº: 1000003741659
 Contratado: (282674/10) MARIA JUDITH GONCALVES, CPF: 980.509.907-53; Cargo/Função: (3476) APOIO ADM. EDUCACIONAL-ELEMENTAR; Ref:A-001; CH: 30H
 Hab.: LICENCIATURA PLENA EM PEDAGOGIA; Motivo: FERIAS -; Un. Adm: (012670) E.E. FREI CARLOS VALLETE; De: 31/08/2021 a 29/09/2021
 Substituído: (84923/1) GONCALO GUIA DE ARRUDA

CONTRATO/SEDUC/50725/2021 DE: 21/09/2021
 Processo Nº: 1000003756654
 Contratado: (282692/5) ANDRESSA MARIA ALVES PIRES BALABAN, CPF: 045.256.181-75; Cargo/Função: (3476) APOIO ADM. EDUCACIONAL-ELEMENTAR; Ref:A-001; CH: 30H
 Hab.: TECNOLOGIA EM GESTÃO DE RECURSOS HUMANOS; Motivo: READAPTACAO -; Un. Adm: (212466) E. E. DES. INT. DA ED. BAS. "PROF ALFREDO MARIEN"; De: 27/08/2021 a 20/12/2021
 Substituído: (94676/1) ELIETE FERREIRA DOURADO

CONTRATO/SEDUC/50726/2021 DE: 21/09/2021
 Processo Nº: 1000003756588
 Contratado: (282809/5) SILVANDA VAZ SOARES, CPF: 482.322.701-87; Cargo/Função: (3506) CONTR. TEMP. FUNCAO PROF. HABILITADO; Ref:B-001; CH: 20H
 Hab.: LICENCIATURA PLENA EM PEDAGOGIA; Motivo: LICENCA PARA TRATAMENTO DE SAUDE EM PESSOA DA FAMILIA -; Un. Adm: (010910) E.E. SAO JOSE OPERARIO; De: 15/08/2021 a 21/08/2021
 Substituído: (202670/11) ELIENE EMILIANA DE SOUSA SILVA

CONTRATO/SEDUC/50727/2021 DE: 21/09/2021
 Processo Nº: 1000003757158
 Contratado: (282850/24) FABIANA DE AQUINO SOUZA, CPF: 012.573.412-35; Cargo/Função: (3506) CONTR. TEMP. FUNCAO PROF. HABILITADO; Ref:B-001; CH: 03H
 Hab.: LICENCIATURA PLENA EM QUIMICA; Motivo: DEDICACAO EXCLUSIVA (COORDENADOR PEDAGOGICO) -; Un. Adm: (044261) E.E. MARIA DA GLORIA VARGAS UCHOA; De: 02/09/2021 a 20/12/2021
 Substituído: (228924/18) HORTENCIA JANAINA DE MELLO MICHELIN

CONTRATO/SEDUC/50728/2021 DE: 21/09/2021
 Processo Nº: 1000003756622
 Contratado: (282943/3) ALINE JESUS DA SILVA GOMES, CPF: 691.690.631-68; Cargo/Função: (3476) APOIO ADM. EDUCACIONAL-ELEMENTAR; Ref:A-001; CH: 30H
 Hab.: ENSINO MEDIO; Motivo: READAPTACAO -; Un. Adm: (013765) E.E. JOAO RIBEIRO VILELA; De: 01/09/2021 a 20/12/2021
 Substituído: (85116/1) MARINALVA CAMINADA

CONTRATO/SEDUC/50729/2021 DE: 21/09/2021
 Processo Nº: 1000003756642
 Contratado: (283062/11) PAULA DE CASTRO BORGES, CPF: 044.559.369-55; Cargo/Função: (3506) CONTR. TEMP. FUNCAO PROF. HABILITADO; Ref:B-001; CH: 16H
 Hab.: LICENCIATURA PLENA EM EDUCAÇÃO FISICA; Motivo: LICENCA GESTANTE (SERVIDORA EFETIVA) -; Un. Adm: (015407) E.E. DOMINGOS BRIANTE; De: 22/06/2021 a 18/12/2021
 Substituído: (210068/10) LUANA REGINA CATTI

CONTRATO/SEDUC/50730/2021 DE: 21/09/2021
 Processo Nº: 1000003742660
 Contratado: (283127/20) THIAGO HENRIQUE DE CAMPOS GOMES, CPF: 732.458.361-04; Cargo/Função: (3506) CONTR. TEMP. FUNCAO PROF. HABILITADO; Ref:B-001; CH: 10H
 Hab.: LICENCIATURA PLENA EM EDUCAÇÃO FISICA; Motivo: LICENCA PARA TRATAMENTO DE SAUDE (EFETIVO) -; Un. Adm: (009849) E.E. RAIMUNDO PINHEIRO DA SILVA; De: 06/08/2021 a 01/10/2021
 Substituído: (57831/2) NILCENEIA NONATO

CONTRATO/SEDUC/50731/2021 DE: 21/09/2021
 Processo Nº: 1000003753373
 Contratado: (283345/14) RAQUEL BESSI DO NASCIMENTO LOMBARDI, CPF: 041.403.931-90; Cargo/Função: (3506) CONTR. TEMP. FUNCAO PROF. HABILITADO; Ref:B-001; CH: 05H
 Hab.: LICENCIATURA PLENA EM GEOGRAFIA; Motivo: LICENCA PARA TRATAMENTO DE SAUDE (EFETIVO) -; Un. Adm: (197300) E. EST. MIL. DO CORPO DE BOMB. "DOM PEDRO II"; De: 01/09/2021 a 30/09/2021
 Substituído: (67846/12) JOLICE PONCE DE SOUZA GOMES

CONTRATO/SEDUC/50732/2021 DE: 21/09/2021
 Processo Nº: 1000003755132
 Contratado: (283345/15) RAQUEL BESSI DO NASCIMENTO LOMBARDI, CPF: 041.403.931-90; Cargo/Função: (3506) CONTR. TEMP. FUNCAO PROF.

HABILITADO; Ref:B-001; CH: 04H
 Hab.: LICENCIATURA PLENA EM GEOGRAFIA; Motivo: LICENCA PARA TRATAMENTO DE SAUDE (EFETIVO) -; Un. Adm: (015482) E.E. RUI BARBOSA; De: 01/09/2021 a 30/09/2021
 Substituído: (67846/12) JOLICE PONCE DE SOUZA GOMES

CONTRATO/SEDUC/50733/2021 DE: 21/09/2021
 Processo Nº: 1000003757197
 Contratado: (283411/4) KENIA JOANA NEVES SANTANA, CPF: 057.726.151-73; Cargo/Função: (3476) APOIO ADM. EDUCACIONAL-ELEMENTAR; Ref:A-001; CH: 30H
 Hab.: LICENCIATURA PLENA EM PEDAGOGIA; Motivo: LICENCA PARA TRATAMENTO DE SAUDE (EFETIVO) -; Un. Adm: (023841) E.E. Dr. ELCIO DE SOUZA; De: 19/08/2021 a 17/09/2021
 Substituído: (85936/1) EDNA JACINTA DE OLIVEIRA

CONTRATO/SEDUC/50734/2021 DE: 21/09/2021
 Processo Nº: 1000003748092
 Contratado: (283413/6) SEBASTIANA DIAS DE OLIVEIRA, CPF: 791.489.481-87; Cargo/Função: (3476) APOIO ADM. EDUCACIONAL-ELEMENTAR; Ref:A-001; CH: 30H
 Hab.: LICENCIATURA PLENA EM HISTÓRIA; Motivo: FERIAS -; Un. Adm: (213454) E. E. DA P. M. TIR 1 TEN PM SALOMAO F F PIOVESAN; De: 08/09/2021 a 07/10/2021
 Substituído: (288409/1) VALDECIR CANDIDO CLAUDINO

CONTRATO/SEDUC/50735/2021 DE: 21/09/2021
 Processo Nº: 1000003741604
 Contratado: (283526/21) LETICIA DE OLIVEIRA SILVA, CPF: 038.798.191-81; Cargo/Função: (3468) TECNICO ADMINISTRATIVO EDUCACIONAL; Ref:A-001; CH: 30H
 Hab.: #HABILITACAO; Motivo: #MOTIVOCONTR; Un. Adm: (FLEX) FLEX; De: 01/09/2021 a 20/12/2021
 Substituído: (46755/4) ROSITA MARIA HAHN

CONTRATO/SEDUC/50736/2021 DE: 21/09/2021
 Processo Nº: 1000003757204
 Contratado: (283624/9) NERINA ROSA FERREIRA, CPF: 961.168.541-68; Cargo/Função: (3506) CONTR. TEMP. FUNCAO PROF. HABILITADO; Ref:B-001; CH: 12H
 Hab.: LICENCIATURA PLENA EM CIENCIAS BIOLÓGICAS; Motivo: LICENCA PARA TRATAMENTO DE SAUDE (EFETIVO) -; Un. Adm: (012254) E.E. PROFª. ARLETE MARIA DA SILVA; De: 16/08/2021 a 14/09/2021
 Substituído: (138664/7) VILMA DE OLIVEIRA BRITO

CONTRATO/SEDUC/50737/2021 DE: 21/09/2021
 Processo Nº: 1000003755281
 Contratado: (283731/17) JOSUE LAURO DE MORAES NEVES, CPF: 393.837.681-34; Cargo/Função: (3476) APOIO ADM. EDUCACIONAL-ELEMENTAR; Ref:A-001; CH: 30H
 Hab.: BACHARELADO EM DIREITO; Motivo: FERIAS -; Un. Adm: (010707) E.E. MARCELINA DE CAMPOS; De: 01/09/2021 a 30/09/2021
 Substituído: (288379/1) CLAUDINEI RODRIGUES MIRANDA

CONTRATO/SEDUC/50738/2021 DE: 21/09/2021
 Processo Nº: 1000003756036
 Contratado: (284425/2) ROSENICE BENEDITA FERREIRA, CPF: 957.354.101-72; Cargo/Função: (3476) APOIO ADM. EDUCACIONAL-ELEMENTAR; Ref:A-001; CH: 30H
 Hab.: ENSINO MEDIO; Motivo: LICENCA PARA TRATAMENTO DE SAUDE EM PESSOA DA FAMILIA -; Un. Adm: (014478) E.E. EVANG. ASSEMBLEIA DE DEUS; De: 12/08/2021 a 31/08/2021
 Substituído: (84960/1) MARLENE PEREIRA DOS SANTOS GAZANA

CONTRATO/SEDUC/50739/2021 DE: 21/09/2021
 Processo Nº: 1000003749535
 Contratado: (284468/2) GONCALINA MARIA DE MORAES PEREIRA, CPF: 000.337.551-08; Cargo/Função: (3476) APOIO ADM. EDUCACIONAL-ELEMENTAR; Ref:A-001; CH: 30H
 Hab.: ENSINO MEDIO; Motivo: FERIAS -; Un. Adm: (012190) E.E. ANTONIO GERALDO G. GATTIBONI; De: 01/09/2021 a 30/09/2021
 Substituído: (285998/1) JULIANE CARMONA MENDES MAGALHAES

CONTRATO/SEDUC/50740/2021 DE: 21/09/2021
 Processo Nº: 1000003757206
 Contratado: (284492/4) MARCILENE SOARES DOS REIS, CPF: 974.832.731-00; Cargo/Função: (3506) CONTR. TEMP. FUNCAO PROF. HABILITADO; Ref:B-001; CH: 20H
 Hab.: LICENCIATURA PLENA EM PEDAGOGIA; Motivo: LICENCA PARA TRATAMENTO DE SAUDE (EFETIVO) -; Un. Adm: (014656) E.E. 09 DE MAIO; De: 19/08/2021 a 26/08/2021
 Substituído: (130100/2) MADALENA CAVALCANTE DE LIMA

CONTRATO/SEDUC/50741/2021 DE: 21/09/2021
 Processo Nº: 1000003754899
 Contratado: (284679/9) VICENTE ROCHA SANTOS, CPF: 460.271.811-68; Cargo/Função: (3476) APOIO ADM. EDUCACIONAL-ELEMENTAR; Ref:A-001; CH: 30H
 Hab.: ENSINO MEDIO; Motivo: FERIAS -; Un. Adm: (094439) E.E. DIVA HUGUENEY DE SIQUEIRA BASTOS; De: 01/09/2021 a 30/09/2021
 Substituído: (288394/1) JONE PETERSON DE MORAES OLIVEIRA

CONTRATO/SEDUC/50742/2021 DE: 21/09/2021
 Processo Nº: 1000003756312
 Contratado: (284801/6) MARCINHA PEREIRA NUNES, CPF: 010.230.441-61; Cargo/Função: (3506) CONTR. TEMP. FUNCAO PROF. HABILITADO; Ref:B-001; CH: 04H
 Hab.: LICENCIATURA PLENA EM PEDAGOGIA; Motivo: LICENCA PARA TRATAMENTO DE SAUDE (EFETIVO) -; Un. Adm: (021679) E.E. DAMIAO MAMEDES DO NASCIMENTO; De: 27/07/2021 a 09/09/2021
 Substituído: (73146/20) EUNICE DE OLIVEIRA BASTOS

CONTRATO/SEDUC/50743/2021 DE: 21/09/2021
 Processo Nº: 1000003745717
 Contratado: (285227/21) THIAGO SCREMIN BONELLI, CPF: 025.027.451-52; Cargo/Função: (3506) CONTR. TEMP. FUNCAO PROF. HABILITADO; Ref:B-001; CH: 03H
 Hab.: LICENCIATURA PLENA EM FISICA; Motivo: FERIAS -; Un. Adm: (021717) E.E. 19 DE MAIO; De: 01/09/2021 a 30/09/2021
 Substituído: (48740/7) KURT LUIZ MATTE

CONTRATO/SEDUC/50744/2021 DE: 21/09/2021
 Processo Nº: 1000003745916
 Contratado: (285267/5) MARIA DA PENHA BOAVENTURA,CPF: 420.156.421-53;Cargo/Função: (3476) APOIO ADM. EDUCACIONAL-ELEMENTAR;Ref:A-001;CH: 30H
 Hab.:ENSINO MEDIO;Motivo:READAPTACAO -;Un. Adm:(010588) E.E. PROF. ULISSES CUIABANO;De: 20/08/2021 a 02/10/2021
 Substituído: (85120/1) IRANI MARANGAO FERREIRA

CONTRATO/SEDUC/50745/2021 DE: 21/09/2021
 Processo Nº: 1000003754245
 Contratado: (285474/8) VANESSA DOS SANTOS DE MELLO,CPF: 049.060.931-75;Cargo/Função: (3506) CONTR.TEMP.FUNCAO PROF. HABILITADO;Ref:B-001;CH: 12H
 Hab.:LICENCIATURA PLENA EM CIENCIAS BIOLOGICAS;Motivo:LICENCA PREMIO - GOZO -;Un. Adm:(038512) E.E. ANGELO NADIN;De: 08/09/2021 a 07/10/2021
 Substituído: (224720/4) MARCELO HOFFMANN

CONTRATO/SEDUC/50746/2021 DE: 21/09/2021
 Processo Nº: 1000003753978
 Contratado: (285693/11) PATRICIA APARECIDA DE ALMEIDA RAMOS,CPF: 999.920.001-04;Cargo/Função: (3506) CONTR.TEMP.FUNCAO PROF. HABILITADO;Ref:B-001;CH: 06H
 Hab.:LICENCIATURA PLENA EM LETRAS/PORTUGUES/INGLÊS;Motivo:LICENCA PARA TRATAMENTO DE SAUDE (EFETIVO) -;Un. Adm:(011703) E.E. PROF. DEMETRIO COSTA PEREIRA;De: 30/06/2021 a 14/07/2021
 Substituído: (288483/1) OSCAR ANTONIO DE OLIVEIRA

CONTRATO/SEDUC/50747/2021 DE: 21/09/2021
 Processo Nº: 1000003756670
 Contratado: (285887/7) CAIO DA SILVA RODRIGUES,CPF: 013.228.351-44;Cargo/Função: (3506) CONTR.TEMP.FUNCAO PROF. HABILITADO;Ref:B-001;CH: 05H
 Hab.:LICENCIATURA PLENA EM EDUCAÇÃO ARTISTICA;Motivo:LICENCA PARA TRATAMENTO DE SAUDE (EFETIVO) -;Un. Adm:(010448) E. E. Sen. AZEREDO;De: 09/08/2021 a 07/10/2021
 Substituído: (84652/1) MARLY SILVA DE ALMEIDA PEREIRA

CONTRATO/SEDUC/50748/2021 DE: 21/09/2021
 Processo Nº: 1000003742030
 Contratado: (285903/3) KARLA DA SILVA,CPF: 049.734.641-98;Cargo/Função: (3476) APOIO ADM. EDUCACIONAL-ELEMENTAR;Ref:A-001;CH: 30H
 Hab.:ENSINO MEDIO;Motivo:FERIAS -;Un. Adm:(012610) E.E. MARIA S. PEIXOTO MOURA;De: 01/09/2021 a 30/09/2021
 Substituído: (279087/3) PHAMELLA LOIRY ROSA DE OLIVEIRA

CONTRATO/SEDUC/50749/2021 DE: 21/09/2021
 Processo Nº: 1000003755144
 Contratado: (286371/24) LAWNEYA BEATRIZ BRAZOLOTO KNECHT,CPF: 046.903.911-65;Cargo/Função: (3506) CONTR.TEMP.FUNCAO PROF. HABILITADO;Ref:B-001;CH: 13H
 Hab.:LICENCIATURA PLENA EM LETRAS/PORTUGUES/INGLÊS;Motivo:LICENCA PARA TRATAMENTO DE SAUDE (CONTRATADO) -;Un. Adm:(015636) E.E. JOAO PAULO I;De: 31/08/2021 a 09/09/2021
 Substituído: (73966/8) NAIR VALENTIM MOREIRA

CONTRATO/SEDUC/50750/2021 DE: 21/09/2021
 Processo Nº: 1000003755887
 Contratado: (286405/20) VALERIA RAQUEL KAMINSKI,CPF: 076.972.929-04;Cargo/Função: (3506) CONTR.TEMP.FUNCAO PROF. HABILITADO;Ref:B-001;CH: 17H
 Hab.:LICENCIATURA PLENA EM ARTE;Motivo:LICENCA PARA TRATAMENTO DE SAUDE (EFETIVO) -;Un. Adm:(038512) E.E. ANGELO NADIN;De: 14/08/2021 a 21/08/2021
 Substituído: (229119/13) LILIAN BEATRIZ FORSTER

CONTRATO/SEDUC/50751/2021 DE: 21/09/2021
 Processo Nº: 1000003741545
 Contratado: (286808/7) LARISSA DOS SANTOS MAMEDES,CPF: 048.231.401-09;Cargo/Função: (3476) APOIO ADM. EDUCACIONAL-ELEMENTAR;Ref:A-001;CH: 30H
 Hab.:LICENCIATURA PLENA EM MATEMATICA;Motivo:LICENCA PARA TRATAMENTO DE SAUDE (EFETIVO) -;Un. Adm:(041289) ASSESSORIA PEDAGOGICA - SALTO DO CEU;De: 07/08/2021 a 05/10/2021
 Substituído: (85836/1) SILVANY NUNES DE OLIVEIRA

CONTRATO/SEDUC/50752/2021 DE: 21/09/2021
 Processo Nº: 1000003756597
 Contratado: (287603/5) EDNA DE MATOS SHIMIZU,CPF: 957.890.221-20;Cargo/Função: (3506) CONTR.TEMP.FUNCAO PROF. HABILITADO;Ref:B-001;CH: 20H
 Hab.:LICENCIATURA PLENA EM PEDAGOGIA;Motivo:LICENCA POR MOTIVO DE CASAMENTO -;Un. Adm:(015709) E.E. LUIZA NUNES BEZERRA;De: 13/09/2021 a 17/09/2021
 Substituído: (289657/1) DEYME CHIQUERA

CONTRATO/SEDUC/50753/2021 DE: 21/09/2021
 Processo Nº: 1000003754338
 Contratado: (289966/2) ELIANE TEREZINHA DE FREITAS ROSA,CPF: 206.852.971-87;Cargo/Função: (3476) APOIO ADM. EDUCACIONAL-ELEMENTAR;Ref:A-001;CH: 30H
 Hab.:ENSINO MEDIO;Motivo:READAPTACAO -;Un. Adm:(015423) E.E. Dr. ANISIO JOSE MOREIRA;De: 16/08/2021 a 20/12/2021
 Substituído: (212518/4) TATIANE JARDIM SOUZA PALMA

CONTRATO/SEDUC/50754/2021 DE: 21/09/2021
 Processo Nº: 1000003749536
 Contratado: (290774/4) JEFFERSON DE LIMA FARIAS,CPF: 030.734.301-48;Cargo/Função: (3476) APOIO ADM. EDUCACIONAL-ELEMENTAR;Ref:A-001;CH: 30H
 Hab.:ENSINO MEDIO;Motivo:FERIAS -;Un. Adm:(173282) E. E. PROFªNEIDE ENARA SIMA;De: 01/09/2021 a 30/09/2021
 Substituído: (121798/8) EDINON CAMEL

CONTRATO/SEDUC/50755/2021 DE: 21/09/2021
 Processo Nº: 1000003754832
 Contratado: (291068/6) JONATAN FELIPE DA LUZ E SILVA,CPF: 911.357.961-49;Cargo/Função: (3476) APOIO ADM. EDUCACIONAL-ELEMENTAR;Ref:A-001;CH: 30H
 Hab.:LICENCIATURA PLENA EM EDUCAÇÃO FISICA;Motivo:FERIAS -;Un. Adm:(010731) E.E. DE ENSINO ESPECIAL LIVRE APRENDER;De: 01/09/2021 a

30/09/2021
 Substituído: (77201/2) LEONIDAS SANT ANNA BELCHIOR

CONTRATO/SEDUC/50756/2021 DE: 21/09/2021
 Processo Nº: 1000003756997
 Contratado: (291377/5) HERICA BERNARDES BUENO NASCIMENTO,CPF: 708.134.501-87;Cargo/Função: (3506) CONTR.TEMP.FUNCAO PROF. HABILITADO;Ref:B-001;CH: 06H
 Hab.:LICENCIATURA PLENA EM CIENCIAS BIOLOGICAS;Motivo:READAPTACAO -;Un. Adm:(094439) E.E. DIVA HUGUENEY DE SIQUEIRA BASTOS;De: 18/08/2021 a 20/12/2021
 Substituído: (121541/9) CIDIRLENE ALEXANDRA CUNHA

CONTRATO/SEDUC/50757/2021 DE: 21/09/2021
 Processo Nº: 1000003756780
 Contratado: (291687/7) JOZI GODOY FIGUEIREDO,CPF: 940.560.560-72;Cargo/Função: (3506) CONTR.TEMP.FUNCAO PROF. HABILITADO;Ref:B-001;CH: 02H
 Hab.:LICENCIATURA PLENA EM QUIMICA;Motivo:LICENCA PARA TRATAMENTO DE SAUDE (CONTRATADO) -;Un. Adm:(192147) E.E PROFESSORA EDITH PEREIRA BARBOSA;De: 01/09/2021 a 09/09/2021
 Substituído: (50123/32) ADRIANA MARTINS EREDIA DA ROSA

CONTRATO/SEDUC/50758/2021 DE: 21/09/2021
 Processo Nº: 1000003756822
 Contratado: (291687/8) JOZI GODOY FIGUEIREDO,CPF: 940.560.560-72;Cargo/Função: (3506) CONTR.TEMP.FUNCAO PROF. HABILITADO;Ref:B-001;CH: 03H
 Hab.:LICENCIATURA PLENA EM QUIMICA;Motivo:LICENCA PARA TRATAMENTO DE SAUDE (CONTRATADO) -;Un. Adm:(010995) E.E. Maj. OTAVIO PITALUGA;De: 01/09/2021 a 09/09/2021
 Substituído: (211961/8) PAMELA JORDANA DOS SANTOS BEIRIGO

PUBLICADA, REGISTRADA, CUMpra-SE.
 Cuiabá-MT, 20 de Setembro de 2021.
 Alan Resende Porto
 Secretário de Estado de Educação

O Secretário de Estado de Educação no uso de suas atribuições que lhes são conferidas por lei,

Resolve: CANCELAR - SEDUC
 Objeto: CONTRATO TEMPORARIO EM SUBSTITUIÇÃO POR MOTIVO DE URGÊNCIA
 CONTRATO/SEDUC/50759/2021 DE: 21/09/2021
 Processo Nº: 1000003564139
 Contratado: (291689/5) JUCELIA GOMES DA SILVA,CPF: 020.471.211-40;Cargo/Função: (3506) CONTR.TEMP.FUNCAO PROF. HABILITADO;Ref:B-001;CH: 20H
 Hab.:LICENCIATURA PLENA EM FISICA;Motivo:DEDICACAO EXCLUSIVA (DIRETOR) -;Un. Adm:(011126) E.E. JOAQUIM NUNES ROCHA;De:01/02/2021 a 16/09/2021
 Substituído: (65470/29) GEORGINA LUIZA DE LARA

PUBLICADA, REGISTRADA, CUMpra-SE.
 Cuiabá-MT, 20 de Setembro de 2021.
 Alan Resende Porto
 Secretário de Estado de Educação

O Secretário de Estado de Educação no uso de suas atribuições que lhes são conferidas por lei,

Resolve: AUTORIZAR - SEDUC
 Objeto: CONTRATO TEMPORARIO EM SUBSTITUIÇÃO POR MOTIVO DE URGÊNCIA
 CONTRATO/SEDUC/50760/2021 DE: 21/09/2021
 Processo Nº: 1000003746041
 Contratado: (292121/7) CRISTIANO CORREA,CPF: 019.866.091-03;Cargo/Função: (3476) APOIO ADM. EDUCACIONAL-ELEMENTAR;Ref:A-001;CH: 30H
 Hab.:LICENCIATURA PLENA EM COMPUTAÇÃO;Motivo:FERIAS -;Un. Adm:(016187) E.E. 12 DE OUTUBRO;De: 01/09/2021 a 30/09/2021
 Substituído: (126331/17) OSVALDO BOSSOLANI

CONTRATO/SEDUC/50761/2021 DE: 21/09/2021
 Processo Nº: 1000003756732
 Contratado: (292387/16) MARTA APARECIDA MENDES SANTOS,CPF: 028.051.481-69;Cargo/Função: (3506) CONTR.TEMP.FUNCAO PROF. HABILITADO;Ref:B-001;CH: 04H
 Hab.:LICENCIATURA PLENA EM HISTÓRIA;Motivo:LICENCA PARA TRATAMENTO DE SAUDE (EFETIVO) -;Un. Adm:(015032) E. E. Min. JOAO ALBERTO;De: 18/08/2021 a 01/09/2021
 Substituído: (258079/1) LAIS HELENA LEAL LOPES

CONTRATO/SEDUC/50762/2021 DE: 21/09/2021
 Processo Nº: 1000003756942
 Contratado: (292495/13) MAYNA PIMENTEL SALAZAR,CPF: 850.645.212-00;Cargo/Função: (3506) CONTR.TEMP.FUNCAO PROF. HABILITADO;Ref:B-001;CH: 15H
 Hab.:LICENCIATURA PLENA EM CIENCIAS BIOLOGICAS;Motivo:LICENCA PARA TRATAMENTO DE SAUDE (EFETIVO) -;Un. Adm:(012939) E.E. MARIA AUXILIADORA;De: 22/07/2021 a 19/09/2021
 Substituído: (115540/8) JEAN MERLIN RODRIGUES

CONTRATO/SEDUC/50763/2021 DE: 21/09/2021
 Processo Nº: 1000003757022
 Contratado: (292561/8) MARIA APARECIDA FLANKLIN DE FREITAS GONCALVES,CPF: 007.401.081-66;Cargo/Função: (3506) CONTR.TEMP.FUNCAO PROF. HABILITADO;Ref:B-001;CH: 16H
 Hab.:LICENCIATURA PLENA EM QUIMICA;Motivo:LICENCA PARA TRATAMENTO DE SAUDE (EFETIVO) -;Un. Adm:(154040) E.E. ANDRE ANTONIO MAGGI;De: 18/08/2021 a 16/10/2021
 Substituído: (102888/24) MARCIA REGINA FERREIRA

CONTRATO/SEDUC/50764/2021 DE: 21/09/2021
 Processo Nº: 1000003757024
 Contratado: (292561/9) MARIA APARECIDA FLANKLIN DE FREITAS GONCALVES,CPF: 007.401.081-66;Cargo/Função: (3506) CONTR.TEMP.FUNCAO PROF. HABILITADO;Ref:B-001;CH: 04H
 Hab.:LICENCIATURA PLENA EM QUIMICA;Motivo:LICENCA PARA TRATAMENTO DE SAUDE (EFETIVO) -;Un. Adm:(154040) E.E. ANDRE ANTONIO MAGGI;De: 13/09/2021 a

16/10/2021
Substituído: (102888/24) MARCIA REGINA FERREIRA

CONTRATO/SEDUC/50765/2021 DE: 21/09/2021
Processo Nº: 1000003757083
Contratado: (292699/3) DENILZA MARQUES DA SILVA, CPF: 016.998.341-21; Cargo/Função: (3476) APOIO ADM. EDUCACIONAL-ELEMENTAR; Ref: A-001; CH: 30H
Hab.: ENSINO MEDIO; Motivo: LICENÇA PARA TRATAMENTO DE SAUDE (EFETIVO) -; Un. Adm: (015733) E.E. IARA MARIA MINOTTO GOMES; De: 02/08/2021 a 23/09/2021
Substituído: (58838/1) ANTONIA DE SOUZA SILVEIRA

CONTRATO/SEDUC/50766/2021 DE: 21/09/2021
Processo Nº: 1000003756886
Contratado: (293399/9) CLEIDSON DIAS VIEIRA, CPF: 869.913.701-00; Cargo/Função: (3476) APOIO ADM. EDUCACIONAL-ELEMENTAR; Ref: A-001; CH: 30H
Hab.: BACHARELADO EM CIENCIAS CONTÁBEIS; Motivo: FERIAS -; Un. Adm: (015296) E.E. ZEFERINO JOSE DE MATTOS; De: 16/09/2021 a 15/10/2021
Substituído: (241821/1) ELIAS CAMILO DA SILVA

CONTRATO/SEDUC/50767/2021 DE: 21/09/2021
Processo Nº: 1000003756360
Contratado: (293518/12) DEIVID BRUNEL DE CARVALHO, CPF: 025.835.621-93; Cargo/Função: (3476) APOIO ADM. EDUCACIONAL-ELEMENTAR; Ref: A-001; CH: 30H
Hab.: ENSINO MEDIO; Motivo: FERIAS -; Un. Adm: (011797) E.E. PROFª. ANA MARIA DAS GRAÇAS S. NORONHA; De: 14/09/2021 a 13/10/2021
Substituído: (290526/1) ALEX CRISTIANO CEBALHO CASTRILLON

CONTRATO/SEDUC/50768/2021 DE: 21/09/2021
Processo Nº: 1000003753964
Contratado: (293786/2) JESSICA BORGES DA SILVA, CPF: 046.575.481-31; Cargo/Função: (3476) APOIO ADM. EDUCACIONAL-ELEMENTAR; Ref: A-001; CH: 30H
Hab.: ENSINO MEDIO; Motivo: READAPTAÇÃO -; Un. Adm: (011630) E.E. Dr. LEOPOLDO AMBROSIO FILHO; De: 13/08/2021 a 20/12/2021
Substituído: (113289/2) IONICE APARECIDA LANCONI

CONTRATO/SEDUC/50769/2021 DE: 21/09/2021
Processo Nº: 1000003755653
Contratado: (294212/6) MARIA ROSA RODRIGUES DA COSTA BRITO, CPF: 006.620.761-41; Cargo/Função: (3468) TECNICO ADMINISTRATIVO EDUCACIONAL; Ref: A-001; CH: 30H
Hab.: LICENCIATURA PLENA EM EDUCAÇÃO FISICA; Motivo: FERIAS -; Un. Adm: (049549) E.E. SAO MIGUEL; De: 13/09/2021 a 12/10/2021
Substituído: (236434/6) SONIA MARIA ZANEZI PERES

CONTRATO/SEDUC/50770/2021 DE: 21/09/2021
Processo Nº: 1000003746466
Contratado: (294425/9) KENNEDY DE OLIVEIRA CAMPOS, CPF: 047.432.331-51; Cargo/Função: (3476) APOIO ADM. EDUCACIONAL-ELEMENTAR; Ref: A-001; CH: 30H
Hab.: ENSINO MEDIO; Motivo: LICENÇA PREMIO - GOZO -; Un. Adm: (012688) E.E. ANTONIO JOAO RIBEIRO; De: 01/09/2021 a 28/11/2021
Substituído: (84916/1) JOAO ROSENO DE ARRUDA

CONTRATO/SEDUC/50771/2021 DE: 21/09/2021
Processo Nº: 1000003745972
Contratado: (294803/2) CLEONICE GOMES RIBEIRO, CPF: 290.858.828-50; Cargo/Função: (3476) APOIO ADM. EDUCACIONAL-ELEMENTAR; Ref: A-001; CH: 30H
Hab.: LICENCIATURA PLENA EM PEDAGOGIA; Motivo: LICENÇA PARA TRATAMENTO DE SAUDE (EFETIVO) -; Un. Adm: (212490) E. E. DES. INT. DA ED. BAS. "PROF MILTON MAR CURVO"; De: 16/08/2021 a 25/08/2021
Substituído: (271010/4) DANIELLE DE LIMA GONCALVES DOS SANTOS

CONTRATO/SEDUC/50772/2021 DE: 21/09/2021
Processo Nº: 1000003756201
Contratado: (295127/3) REGIANE DE CARVALHO PEREIRA, CPF: 054.441.921-95; Cargo/Função: (3476) APOIO ADM. EDUCACIONAL-ELEMENTAR; Ref: A-001; CH: 30H
Hab.: BACHARELADO EM SERVIÇO SOCIAL; Motivo: LICENÇA PREMIO - GOZO -; Un. Adm: (065498) E.E. OLAVO BILAC; De: 15/09/2021 a 30/09/2021
Substituído: (122282/14) JANILCE MARIA GUILHERME

CONTRATO/SEDUC/50773/2021 DE: 21/09/2021
Processo Nº: 1000003757088
Contratado: (295549/3) JANETE HELENA KLEEMANN, CPF: 023.111.160-61; Cargo/Função: (3476) APOIO ADM. EDUCACIONAL-ELEMENTAR; Ref: A-001; CH: 30H
Hab.: ENSINO MEDIO; Motivo: LICENÇA PARA TRATAMENTO DE SAUDE (EFETIVO) -; Un. Adm: (069582) E.E. ANDRE ANTONIO MAGGI; De: 16/08/2021 a 13/11/2021
Substituído: (212650/6) VANDA MARCIA BATTISTI BIANCHI

CONTRATO/SEDUC/50774/2021 DE: 21/09/2021
Processo Nº: 1000003749128
Contratado: (295568/2) LUCIENE CARLOS DAS PASSOS, CPF: 001.101.851-88; Cargo/Função: (3476) APOIO ADM. EDUCACIONAL-ELEMENTAR; Ref: A-001; CH: 30H
Hab.: ENSINO MEDIO; Motivo: READAPTAÇÃO -; Un. Adm: (012017) E.E. Dep. SALLIM NADAF; De: 03/08/2021 a 20/12/2021
Substituído: (257981/1) JORANICE DA SILVA SOUZA

CONTRATO/SEDUC/50775/2021 DE: 21/09/2021
Processo Nº: 1000003756782
Contratado: (295616/9) MARCUS ALEKSANDER SOARES BONFIM, CPF: 059.618.731-96; Cargo/Função: (3476) APOIO ADM. EDUCACIONAL-ELEMENTAR; Ref: A-001; CH: 30H
Hab.: ENSINO MEDIO; Motivo: LICENÇA PARA TRATAMENTO DE SAUDE (EFETIVO) -; Un. Adm: (014206) E.E. ALEXANDRE QUIRINO SOUZA; De: 29/05/2021 a 17/06/2021
Substituído: (88782/1) LOURIVALDO BORGES GLORIA

CONTRATO/SEDUC/50776/2021 DE: 21/09/2021
Processo Nº: 1000003748056
Contratado: (295664/8) ANDRE DA SILVA LINO, CPF: 018.998.791-02; Cargo/Função: (3476) APOIO ADM. EDUCACIONAL-ELEMENTAR; Ref: A-001; CH: 30H
Hab.: LICENCIATURA PLENA EM PEDAGOGIA; Motivo: LICENÇA PARA TRATAMENTO DE SAUDE (EFETIVO) -; Un. Adm: (014435) E.E. ALFREDO JOSE DA SILVA; De: 30/07/2021 a 07/08/2021
Substituído: (132980/5) CALMERINDO PEREIRA DA SILVA

CONTRATO/SEDUC/50777/2021 DE: 21/09/2021
Processo Nº: 1000003756324
Contratado: (295991/3) LÍCIANE PRATES DE LIMA CASTRO, CPF: 005.293.941-38; Cargo/Função: (3468) TECNICO ADMINISTRATIVO EDUCACIONAL; Ref: A-001; CH: 30H
Hab.: LICENCIATURA PLENA EM LETRAS/PORTUGUES/ESPANHOL; Motivo: LICENÇA PREMIO - GOZO -; Un. Adm: (014435) E.E. ALFREDO JOSE DA SILVA; De: 20/09/2021 a 19/10/2021
Substituído: (209907/22) ANTONIA ROMAO DE SENE DA SILVA

CONTRATO/SEDUC/50778/2021 DE: 21/09/2021
Processo Nº: 1000003743630
Contratado: (296405/3) DAYENNE RAPHAEL DA SILVA CASTRO DE OLIVEIRA, CPF: 032.443.451-07; Cargo/Função: (3476) APOIO ADM. EDUCACIONAL-ELEMENTAR; Ref: A-001; CH: 30H
Hab.: ENSINO FUNDAMENTAL COMPLETO; Motivo: LICENÇA PREMIO - GOZO -; Un. Adm: (094439) E.E. DIVA HUGUENEY DE SIQUEIRA BASTOS; De: 09/09/2021 a 08/10/2021
Substituído: (226667/1) ADEMAR RIBEIRO FRANCISCO

CONTRATO/SEDUC/50779/2021 DE: 21/09/2021
Processo Nº: 1000003748444
Contratado: (296409/5) BRUNO BORGUETTI LARA, CPF: 049.138.081-09; Cargo/Função: (3506) CONTR. TEMP. FUNCAO PROF. HABILITADO; Ref: B-001; CH: 20H
Hab.: LICENCIATURA PLENA EM LETRAS/PORTUGUES/INGLÊS; Motivo: LICENÇA PARA TRATAMENTO DE INTERESSE PARTICULAR -; Un. Adm: (091448) E.E. PROFª. EDELI MANTOVANI; De: 08/09/2021 a 20/12/2021
Substituído: (121146/12) BIANCA BRUNA ALVES SBIZERO

CONTRATO/SEDUC/50780/2021 DE: 21/09/2021
Processo Nº: 1000003748437
Contratado: (296409/6) BRUNO BORGUETTI LARA, CPF: 049.138.081-09; Cargo/Função: (3506) CONTR. TEMP. FUNCAO PROF. HABILITADO; Ref: B-001; CH: 20H
Hab.: LICENCIATURA PLENA EM LETRAS/PORTUGUES/INGLÊS; Motivo: LICENÇA PARA TRATAMENTO DE SAUDE (EFETIVO) -; Un. Adm: (091448) E.E. PROFª. EDELI MANTOVANI; De: 03/08/2021 a 06/08/2021
Substituído: (121146/12) BIANCA BRUNA ALVES SBIZERO

CONTRATO/SEDUC/50781/2021 DE: 21/09/2021
Processo Nº: 1000003745713
Contratado: (297302/7) ELIANA OLIVEIRA DOS SANTOS, CPF: 015.283.711-60; Cargo/Função: (3506) CONTR. TEMP. FUNCAO PROF. HABILITADO; Ref: B-001; CH: 02H
Hab.: LICENCIATURA PLENA EM CIENCIAS BIOLÓGICAS; Motivo: LICENÇA POR LUTO -; Un. Adm: (013170) E.E. Dep. JOAO EVARISTO CURVO; De: 18/08/2021 a 25/08/2021
Substituído: (47369/14) ELIANI MIRANDA DA CUNHA RODRIGUES

CONTRATO/SEDUC/50782/2021 DE: 21/09/2021
Processo Nº: 1000003741773
Contratado: (297387/7) CAROLINE RUTKAUSKIS DE SIQUEIRA, CPF: 052.050.281-73; Cargo/Função: (3506) CONTR. TEMP. FUNCAO PROF. HABILITADO; Ref: B-001; CH: 09H
Hab.: LICENCIATURA PLENA EM HISTÓRIA; Motivo: LICENÇA POR LUTO -; Un. Adm: (120936) E.E. ANDRE ANTONIO MAGGI; De: 16/08/2021 a 23/08/2021
Substituído: (69519/24) DILVA TAFFAREL

CONTRATO/SEDUC/50783/2021 DE: 21/09/2021
Processo Nº: 1000003756655
Contratado: (297488/8) WOLMESON BORGES DA PAZ, CPF: 890.440.021-04; Cargo/Função: (3506) CONTR. TEMP. FUNCAO PROF. HABILITADO; Ref: B-001; CH: 06H
Hab.: LICENCIATURA PLENA EM FILOSOFIA; Motivo: READAPTAÇÃO -; Un. Adm: (038571) E.E. MONTEIRO LOBATO; De: 19/08/2021 a 20/12/2021
Substituído: (218625/15) ROSENI OLIVEIRA MOURA LOPES

CONTRATO/SEDUC/50784/2021 DE: 21/09/2021
Processo Nº: 1000003756873
Contratado: (297648/11) NATALLIA ROBERTA SOUZA, CPF: 115.166.556-80; Cargo/Função: (3506) CONTR. TEMP. FUNCAO PROF. HABILITADO; Ref: B-001; CH: 17H
Hab.: LICENCIATURA PLENA EM BIOLOGIA; Motivo: LICENÇA PARA TRATAMENTO DE SAUDE (EFETIVO) -; Un. Adm: (014893) E.E. MILTON DA COSTA FERREIRA; De: 03/08/2021 a 01/10/2021
Substituído: (89139/21) ELIAS DOURADO

CONTRATO/SEDUC/50785/2021 DE: 21/09/2021
Processo Nº: 1000003737507
Contratado: (297653/13) ERLI DOS SANTOS, CPF: 046.124.631-70; Cargo/Função: (3506) CONTR. TEMP. FUNCAO PROF. HABILITADO; Ref: B-001; CH: 12H
Hab.: LICENCIATURA PLENA EM HISTÓRIA; Motivo: FERIAS -; Un. Adm: (043133) E.E. LUDOVICO VIEIRA CAMARGO; De: 08/09/2021 a 07/10/2021
Substituído: (210079/12) JOSE ODAIR DE SOUZA

CONTRATO/SEDUC/50786/2021 DE: 21/09/2021
Processo Nº: 1000003749503
Contratado: (297737/6) JOSELAINE DA SILVA SILVEIRA, CPF: 048.420.311-82; Cargo/Função: (3506) CONTR. TEMP. FUNCAO PROF. HABILITADO; Ref: B-001; CH: 10H
Hab.: LICENCIATURA PLENA EM MATEMÁTICA; Motivo: FERIAS -; Un. Adm: (016381) E.E. ANTONIO OMETTO; De: 08/09/2021 a 07/10/2021
Substituído: (112761/14) ALEXANDRA CONDOLUCI

CONTRATO/SEDUC/50787/2021 DE: 21/09/2021
Processo Nº: 1000003745518
Contratado: (297869/2) ELIANGELA MASSINI, CPF: 005.426.581-94; Cargo/Função: (3476) APOIO ADM. EDUCACIONAL-ELEMENTAR; Ref: A-001; CH: 30H
Hab.: LICENCIATURA PLENA EM PEDAGOGIA; Motivo: LICENÇA PARA TRATAMENTO DE SAUDE (EFETIVO) -; Un. Adm: (091448) E.E. PROFª. EDELI MANTOVANI; De: 03/08/2021 a 12/08/2021
Substituído: (227203/1) MILENE DIAS DA SILVA

CONTRATO/SEDUC/50788/2021 DE: 21/09/2021
Processo Nº: 1000003745551
Contratado: (297882/5) MARILZA MAYLLA GUEDES, CPF: 051.032.531-94; Cargo/Função: (3476) APOIO ADM. EDUCACIONAL-ELEMENTAR; Ref: A-001; CH: 30H
Hab.: LICENCIATURA PLENA EM PEDAGOGIA; Motivo: READAPTAÇÃO -; Un. Adm: (015997) E.E. JADA TORRES; De: 28/08/2021 a 20/12/2021

Substituído: (56017/3) MARIA DE LOURDES PERINI CROSCIOLI

CONTRATO/SEDUC/50789/2021 DE: 21/09/2021
 Processo Nº: 1000003753413
 Contratado: (297950/3) TAINARA CONRADO NEVES, CPF: 068.259.961-18; Cargo/
 Função: (3468) TECNICO ADMINISTRATIVO EDUCACIONAL; Ref: A-001; CH: 30H
 Hab.: TECNICO EM MEIO AMBIENTE; Motivo: LICENÇA PARA TRATAMENTO DE SAUDE
 (EFETIVO) -; Un. Adm: (013471) E.E. CAFE NORTE; De: 12/08/2021 a 09/11/2021
 Substituído: (74676/14) NELSON FERREIRA ALVES

CONTRATO/SEDUC/50790/2021 DE: 21/09/2021
 Processo Nº: 1000003756466
 Contratado: (298057/3) PEDRO MARQUES DA SILVA FILHO, CPF:
 886.706.861-04; Cargo/Função: (3476) APOIO ADM. EDUCACIONAL-
 ELEMENTAR; Ref: A-001; CH: 30H
 Hab.: TECNICO EM ADMINISTRAÇÃO; Motivo: FERIAS -; Un. Adm: (194905) EE DA PM
 TIRADENTES CEL. CELSO H. SOUZA BARBOSA; De: 15/09/2021 a 29/09/2021
 Substituído: (288812/1) WELLISON ALEXANDRE RODRIGUES DA SILVA

CONTRATO/SEDUC/50791/2021 DE: 21/09/2021
 Processo Nº: 1000003755197
 Contratado: (298140/7) DONIZETE FERREIRA DE MAGALHAES, CPF:
 052.468.111-23; Cargo/Função: (3476) APOIO ADM. EDUCACIONAL-
 ELEMENTAR; Ref: A-001; CH: 30H
 Hab.: ENSINO MEDIO; Motivo: FERIAS -; Un. Adm: (156434) E.E. JOSÉDOMINGOS
 FRAGA; De: 01/09/2021 a 30/09/2021
 Substituído: (288194/1) CLOVIS MANOEL DOS SANTOS

CONTRATO/SEDUC/50792/2021 DE: 21/09/2021
 Processo Nº: 1000003753880
 Contratado: (298185/4) GABRIELA SCAVAZINI DA SILVA DE OLIVEIRA
 KAMIGUCHI, CPF: 051.121.971-70; Cargo/Função: (3506) CONTR. TEMP. FUNCAO PROF.
 HABILITADO; Ref: B-001; CH: 08H
 Hab.: LICENCIATURA PLENA EM MATEMATICA; Motivo: LICENÇA PARA TRATAMENTO DE
 SAUDE (EFETIVO) -; Un. Adm: (069329) E.E. TANCREDO NEVES; De: 09/07/2021 a
 12/08/2021
 Substituído: (122001/8) EUCLIDES SANCHES GARCIA

CONTRATO/SEDUC/50793/2021 DE: 21/09/2021
 Processo Nº: 1000003741607
 Contratado: (299232/7) WILLIAN MATEUS SCHAFFER FERREIRA SOARES, CPF:
 060.504.321-39; Cargo/Função: (3476) APOIO ADM. EDUCACIONAL-
 ELEMENTAR; Ref: A-001; CH: 30H
 Hab.: ENSINO MEDIO; Motivo: FERIAS -; Un. Adm: (016390) E.E. CECILIA
 MEIRELLES; De: 01/09/2021 a 30/09/2021
 Substituído: (290046/1) LORENZO DELFINO MORETTO

CONTRATO/SEDUC/50794/2021 DE: 21/09/2021
 Processo Nº: 1000003756758
 Contratado: (299639/6) VANILZA MARIA PEREIRA DA SILVA, CPF:
 024.016.201-33; Cargo/Função: (3476) APOIO ADM. EDUCACIONAL-
 ELEMENTAR; Ref: A-001; CH: 30H
 Hab.: TECNOLOGIA EM GESTÃO DE SEGURANÇA PRIVADA; Motivo: FERIAS -; Un.
 Adm: (156370) E.E. LUIZ FRUTUOSO DA SILVA; De: 16/09/2021 a 08/10/2021
 Substituído: (215221/8) ROSILENE QUARESMA PACHECO

CONTRATO/SEDUC/50795/2021 DE: 21/09/2021
 Processo Nº: 1000003753497
 Contratado: (299639/7) VANILZA MARIA PEREIRA DA SILVA, CPF:
 024.016.201-33; Cargo/Função: (3476) APOIO ADM. EDUCACIONAL-
 ELEMENTAR; Ref: A-001; CH: 30H
 Hab.: TECNOLOGIA EM GESTÃO DE SEGURANÇA PRIVADA; Motivo: FERIAS -; Un.
 Adm: (154040) E.E. ANDRE ANTONIO MAGGI; De: 01/09/2021 a 15/09/2021
 Substituído: (288053/1) THIAGO PEREIRA ACRISIO

CONTRATO/SEDUC/50796/2021 DE: 21/09/2021
 Processo Nº: 1000003755314
 Contratado: (299918/3) THAUANY CANDIDA SANTANA REIMER, CPF:
 736.281.901-34; Cargo/Função: (3506) CONTR. TEMP. FUNCAO PROF.
 HABILITADO; Ref: B-001; CH: 20H
 Hab.: LICENCIATURA PLENA EM EDUCAÇÃO FISICA; Motivo: LICENÇA PREMIO - GOZO
 -; Un. Adm: (061441) E.E. 19 DE DEZEMBRO; De: 10/09/2021 a 09/10/2021
 Substituído: (139777/1) FAGNER CUZINATO ALLI

CONTRATO/SEDUC/50797/2021 DE: 21/09/2021
 Processo Nº: 1000003753650
 Contratado: (299988/6) PATRICIA DOS SANTOS ALMEIDA TILLMANN, CPF:
 040.813.241-82; Cargo/Função: (3506) CONTR. TEMP. FUNCAO PROF.
 HABILITADO; Ref: B-001; CH: 12H
 Hab.: LICENCIATURA PLENA EM LETRAS/PORTUGUES/LITERATURAS; Motivo: LICENÇA
 PREMIO - GOZO -; Un. Adm: (176800) E. E. PARECIS; De: 13/09/2021 a 31/10/2021
 Substituído: (143494/1) ANA CLAUDIA REIS

CONTRATO/SEDUC/50798/2021 DE: 21/09/2021
 Processo Nº: 1000003757065
 Contratado: (300522/5) DANIEL SEBA, CPF: 056.343.351-59; Cargo/Função:
 (3506) CONTR. TEMP. FUNCAO PROF. HABILITADO; Ref: B-001; CH: 20H
 Hab.: LICENCIATURA PLENA EM HISTÓRIA; Motivo: DESIGNAÇÃO PARA FUNÇÃO/PROJETO
 -; Un. Adm: (011940) E.E. JOSE LEITE DE MORAES; De: 08/09/2021 a 20/12/2021
 Substituído: (30393/1) ODENIL SEBA

CONTRATO/SEDUC/50799/2021 DE: 21/09/2021
 Processo Nº: 1000003756851
 Contratado: (300628/8) ALEX FILIPE GOMES DOS SANTOS, CPF:
 012.105.902-20; Cargo/Função: (3506) CONTR. TEMP. FUNCAO PROF.
 HABILITADO; Ref: B-001; CH: 03H
 Hab.: LICENCIATURA PLENA EM HISTÓRIA; Motivo: LICENÇA PARA TRATAMENTO DE
 SAUDE (EFETIVO) -; Un. Adm: (049794) E.E. SANTO ANTONIO; De: 26/08/2021 a
 07/09/2021
 Substituído: (202775/14) LIEGE FONSECA BARROS

CONTRATO/SEDUC/50800/2021 DE: 21/09/2021
 Processo Nº: 1000003742608
 Contratado: (300657/6) EDSON PINTO DO NASCIMENTO, CPF:
 004.421.381-64; Cargo/Função: (3506) CONTR. TEMP. FUNCAO PROF.
 HABILITADO; Ref: B-001; CH: 10H

Hab.: LICENCIATURA PLENA EM EDUCAÇÃO FISICA; Motivo: LICENÇA PARA TRATAMENTO
 DE SAUDE (EFETIVO) -; Un. Adm: (009849) E.E. RAIMUNDO PINHEIRO DA SILVA; De:
 06/08/2021 a 01/10/2021
 Substituído: (57831/2) NILCENEIA NONATO

CONTRATO/SEDUC/50801/2021 DE: 21/09/2021
 Processo Nº: 1000003735754
 Contratado: (302964/9) JESSICA LUNA DE CARVALHO ROSSETO, CPF:
 045.137.681-18; Cargo/Função: (3506) CONTR. TEMP. FUNCAO PROF.
 HABILITADO; Ref: B-001; CH: 03H
 Hab.: LICENCIATURA PLENA EM HISTÓRIA; Motivo: LICENÇA PREMIO - GOZO -; Un.
 Adm: (154016) E.E. PROFª ALZIRA MARIA DA SILVA; De: 10/09/2021 a 08/12/2021
 Substituído: (31664/1) CLAUDIO SCLALON

CONTRATO/SEDUC/50802/2021 DE: 21/09/2021
 Processo Nº: 1000003754847
 Contratado: (302988/11) GESSICA ROSIANE LEITE VENANCIO, CPF:
 014.935.091-01; Cargo/Função: (3514) CONTR. TEMP. FUNCAO PROF. NAO
 HABILITADO; Ref: B-001; CH: 04H
 Hab.: BACHARELADO EM ENGENHARIA CIVIL; Motivo: DESIGNAÇÃO/REGIME DE
 COLABORAÇÃO (ESTADO/MUNICIPIO) -; Un. Adm: (071838) E.E. OSMAIR PINHEIRO DA
 SILVA; De: 14/09/2021 a 20/12/2021
 Substituído: (36811/1) IONE BORGES MARTINS GOMES

CONTRATO/SEDUC/50803/2021 DE: 21/09/2021
 Processo Nº: 1000003757115
 Contratado: (303148/7) DANIEL ALVES SANTOS, CPF: 020.733.181-26; Cargo/
 Função: (3506) CONTR. TEMP. FUNCAO PROF. HABILITADO; Ref: B-001; CH: 01H
 Hab.: LICENCIATURA PLENA EM CIENCIAS BIOLÓGICAS; Motivo: LICENÇA PARA
 TRATAMENTO DE SAUDE (EFETIVO) -; Un. Adm: (012912) E.E. ARLINDA PESSOA
 MARBECK MORRECK; De: 22/07/2021 a 31/08/2021
 Substituído: (115540/8) JEAN MERLIN RODRIGUES

CONTRATO/SEDUC/50804/2021 DE: 21/09/2021
 Processo Nº: 1000003736228
 Contratado: (303176/7) LUCAS HENRIQUE SANTOS POLIDÓRIO, CPF:
 061.435.251-70; Cargo/Função: (3506) CONTR. TEMP. FUNCAO PROF.
 HABILITADO; Ref: B-001; CH: 07H
 Hab.: LICENCIATURA PLENA EM FILOSOFIA; Motivo: FERIAS -; Un. Adm: (012556) E.E.
 SANTA CLAUDINA; De: 01/09/2021 a 30/09/2021
 Substituído: (60571/6) MAURO FERNANDO CAIXETA DE MORAIS

CONTRATO/SEDUC/50805/2021 DE: 21/09/2021
 Processo Nº: 1000003757002
 Contratado: (303227/3) SANDRA JORGE DA SILVA, CPF: 012.704.031-50; Cargo/
 Função: (3506) CONTR. TEMP. FUNCAO PROF. HABILITADO; Ref: B-001; CH: 20H
 Hab.: LICENCIATURA PLENA EM PEDAGOGIA; Motivo: READAPTAÇÃO -; Un. Adm: (094439)
 E.E. DIVA HUGUENEY DE SIQUEIRA BASTOS; De: 18/08/2021 a 20/12/2021
 Substituído: (71624/20) LUCILA FREIRE DE ARRUDA

CONTRATO/SEDUC/50806/2021 DE: 21/09/2021
 Processo Nº: 1000003753906
 Contratado: (303313/3) QUEREN HAPUQUE MONTEIRO, CPF: 697.062.981-34; Cargo/
 Função: (3476) APOIO ADM. EDUCACIONAL-ELEMENTAR; Ref: A-001; CH: 30H
 Hab.: ENSINO MEDIO; Motivo: FERIAS -; Un. Adm: (009849) E.E. RAIMUNDO PINHEIRO
 DA SILVA; De: 01/09/2021 a 30/09/2021
 Substituído: (287313/1) FERNANDO HELLRIGL VAZ

CONTRATO/SEDUC/50807/2021 DE: 21/09/2021
 Processo Nº: 1000003755956
 Contratado: (303678/8) KARYNNA SILVA OLIVEIRA RODRIGUES, CPF:
 063.496.191-88; Cargo/Função: (3506) CONTR. TEMP. FUNCAO PROF.
 HABILITADO; Ref: B-001; CH: 06H
 Hab.: LICENCIATURA PLENA EM MATEMATICA; Motivo: READAPTAÇÃO -; Un.
 Adm: (011282) E.E. HERONILDES ARAUJO; De: 11/08/2021 a 20/12/2021
 Substituído: (85331/1) VALERIA CARNEIRO DA SILVA

CONTRATO/SEDUC/50808/2021 DE: 21/09/2021
 Processo Nº: 1000003743642
 Contratado: (303718/4) ELISANGELA SILVA DE JESUS, CPF:
 690.765.531-49; Cargo/Função: (3476) APOIO ADM. EDUCACIONAL-
 ELEMENTAR; Ref: A-001; CH: 30H
 Hab.: ENSINO MEDIO; Motivo: LICENÇA PREMIO - GOZO -; Un. Adm: (012327) E.E.
 PROF. JOSE MENDES MARTINS; De: 01/09/2021 a 29/11/2021
 Substituído: (54945/3) SILVANO NARCISO DUARTE

CONTRATO/SEDUC/50809/2021 DE: 21/09/2021
 Processo Nº: 1000003746113
 Contratado: (303783/2) DOMINGOS LUCIANO DA COSTA, CPF:
 925.505.681-68; Cargo/Função: (3476) APOIO ADM. EDUCACIONAL-
 ELEMENTAR; Ref: A-001; CH: 30H
 Hab.: TECNOLOGIA EM GESTÃO AMBIENTAL; Motivo: FERIAS -; Un. Adm: (012254) E.E.
 PROFª. ARLETE MARIA DA SILVA; De: 01/09/2021 a 30/09/2021
 Substituído: (286967/1) WILLIAN CEZAR SOARES BORGES

CONTRATO/SEDUC/50810/2021 DE: 21/09/2021
 Processo Nº: 1000003751561
 Contratado: (303790/7) KRISAN MARA FIGUEIREDO LOPES, CPF:
 047.220.911-61; Cargo/Função: (3506) CONTR. TEMP. FUNCAO PROF.
 HABILITADO; Ref: B-001; CH: 12H
 Hab.: LICENCIATURA PLENA EM CIENCIAS BIOLÓGICAS; Motivo: LICENÇA PREMIO -
 GOZO -; Un. Adm: (197297) E. E. MIL. TIRAD. ` SOL. PM ADRIANA M. RAMOS; De:
 10/09/2021 a 09/10/2021
 Substituído: (129973/2) DENISE REGINA DA SILVA

CONTRATO/SEDUC/50811/2021 DE: 21/09/2021
 Processo Nº: 1000003752890
 Contratado: (303982/5) TAMARA PRADO VIEIRA, CPF: 030.998.391-67; Cargo/
 Função: (3476) APOIO ADM. EDUCACIONAL-ELEMENTAR; Ref: A-001; CH: 30H
 Hab.: ENSINO MEDIO; Motivo: FERIAS -; Un. Adm: (015970) E.E. MANOEL
 MARINHEIRO; De: 01/09/2021 a 30/09/2021
 Substituído: (127115/1) REINALDO ANDRADE DE ALMEIDA

CONTRATO/SEDUC/50812/2021 DE: 21/09/2021
 Processo Nº: 1000003756697
 Contratado: (304229/4) SHEILA MOREIRA PRETO, CPF: 021.214.061-23; Cargo/

Função: (3506) CONTR. TEMP. FUNCAO PROF. HABILITADO;Ref:B-001;CH: 10H
Hab.:LICENCIATURA PLENA EM LETRAS/PORTUGUES/INGLÊS;Motivo:READAPTACAO
-;Un. Adm:(013358) E.E. NOSSA SENHORA DO PERPETUO SOCORRO;De: 07/08/2021 a
20/12/2021

Substituído: (86834/2) GIOVANA GARCIA DASSI BOEING

CONTRATO/SEDUC/50813/2021 DE: 21/09/2021

Processo Nº: 1000003755652

Contratado: (304264/8) MARISTER GRUTZMANN, CPF: 007.041.400-98;Cargo/
Função: (3506) CONTR. TEMP. FUNCAO PROF. HABILITADO;Ref:B-001;CH: 02H
Hab.:LICENCIATURA PLENA EM HISTÓRIA;Motivo:READAPTACAO -;Un. Adm:(016470)
E.E. DOM BOSCO;De: 16/08/2021 a 13/12/2021

Substituído: (74730/2) JAIRO RODRIGUES DE OLIVEIRA

CONTRATO/SEDUC/50814/2021 DE: 21/09/2021

Processo Nº: 1000003741479

Contratado: (304283/5) JOSE RICARDO DE FIGUEIREDO, CPF:
412.022.601-87;Cargo/Função: (3476) APOIO ADM. EDUCACIONAL-
ELEMENTAR;Ref:A-001;CH: 30H
Hab.:EDUCAÇÃO GERAL;Motivo:FERIAS -;Un. Adm:(010642) E.E. RAI0 DE SOL;De:
01/09/2021 a 30/09/2021

Substituído: (290290/1) RUBENS CLAUDIO ARAUJO DE SOUZA

CONTRATO/SEDUC/50815/2021 DE: 21/09/2021

Processo Nº: 1000003753988

Contratado: (304424/5) IVONE LEITE LOUREDO, CPF: 688.972.001-68;Cargo/
Função: (3476) APOIO ADM. EDUCACIONAL-ELEMENTAR;Ref:A-001;CH: 30H
Hab.:TECNICO EM SEGURANÇA DO TRABALHO;Motivo:FERIAS -;Un. Adm:(009440)
E.E. LEOVEGILDO DE MELO;De: 01/09/2021 a 30/09/2021

Substituído: (290077/1) EDUARDO RALF FRANCA

CONTRATO/SEDUC/50816/2021 DE: 21/09/2021

Processo Nº: 1000003756844

Contratado: (304654/4) SANDRA ANDRADE DO PRADO, CPF: 015.992.971-75;Cargo/
Função: (3476) APOIO ADM. EDUCACIONAL-ELEMENTAR;Ref:A-001;CH: 30H
Hab.:ENSINO FUNDAMENTAL COMPLETO;Motivo:READAPTACAO -;Un. Adm:(015261)
E.E. 15 DE JUNHO;De: 20/08/2021 a 20/12/2021

Substituído: (85122/1) ISABEL PIRES SANTANA

CONTRATO/SEDUC/50817/2021 DE: 21/09/2021

Processo Nº: 1000003737767

Contratado: (305126/2) MICHELLY MORAES DE VASCONCELOS, CPF:
031.472.211-48;Cargo/Função: (3476) APOIO ADM. EDUCACIONAL-
ELEMENTAR;Ref:A-001;CH: 30H
Hab.:ENSINO FUNDAMENTAL COMPLETO;Motivo:FERIAS -;Un. Adm:(012343) E.E.
MANOEL CORREIA DE ALMEIDA;De: 01/09/2021 a 30/09/2021

Substituído: (297566/1) ADELINO FRANCISCO DA SILVA

CONTRATO/SEDUC/50818/2021 DE: 21/09/2021

Processo Nº: 1000003741494

Contratado: (305327/2) RUDSON KUHNE, CPF: 049.680.251-81;Cargo/Função:
(3476) APOIO ADM. EDUCACIONAL-ELEMENTAR;Ref:A-001;CH: 30H
Hab.:BACHARELADO EM ENGENHARIA CIVIL;Motivo:LICENCA PREMIO - GOZO -;Un.
Adm:(049867) E.E. PROF*. VASTI PEREIRA DA CONCEIÇÃO;De: 01/09/2021 a
30/09/2021

Substituído: (241704/1) ADRIANE FAEDO DA SILVA

CONTRATO/SEDUC/50819/2021 DE: 21/09/2021

Processo Nº: 1000003753047

Contratado: (305354/3) CLEUBER VINICIUS MINAS NOVAS CAMPOS, CPF:
000.949.881-88;Cargo/Função: (3476) APOIO ADM. EDUCACIONAL-
ELEMENTAR;Ref:A-001;CH: 30H
Hab.:ENSINO MEDIO;Motivo:FERIAS -;Un. Adm:(009466) E.E. JOAQUINA CERQUEIRA
CALDAS;De: 02/09/2021 a 30/09/2021

Substituído: (286727/1) BRENO DE ALMEIDA CORREIA

CONTRATO/SEDUC/50820/2021 DE: 21/09/2021

Processo Nº: 1000003755098

Contratado: (305422/2) JULIO CESAR NOVAIS DA SILVA, CPF:
405.727.731-53;Cargo/Função: (3468) TECNICO ADMINISTRATIVO
EDUCACIONAL;Ref:A-001;CH: 30H
Hab.:BACHARELADO EM CIENCIAS CONTABEIS;Motivo:READAPTACAO -;Un.
Adm:(009865) E.E. ALICE FONTES PINHEIRO;De: 01/09/2021 a 20/12/2021

Substituído: (226907/1) MARIA JOSE DA SILVA SATO

PUBLICADA, REGISTRADA, CUMpra-SE.
Cuiabá-MT, 20 de Setembro de 2021.
Alan Resende Porto
Secretário de Estado de Educação

O Secretário de Estado de Educação no uso de suas atribuições que lhes são conferidas por lei,

Resolve: CANCELAR - SEDUC

Objeto: CONTRATO TEMPORARIO EM SUBSTITUIÇÃO POR MOTIVO DE URGÊNCIA

CONTRATO/SEDUC/50821/2021 DE: 21/09/2021

Processo Nº: 1000003714389

Contratado: (305681/1) BRUNA ALVES PEREIRA, CPF: 059.335.941-05;Cargo/
Função: (3476) APOIO ADM. EDUCACIONAL-ELEMENTAR;Ref:A-001;CH: 30H
Hab.:ENSINO MEDIO;Motivo:READAPTACAO -;Un. Adm:(021717) E.E. 19 DE
MAIO;De:03/08/2021 a 16/09/2021

Substituído: (226656/1) FRANCISCA CONSTANTE

PUBLICADA, REGISTRADA, CUMpra-SE.
Cuiabá-MT, 20 de Setembro de 2021.
Alan Resende Porto
Secretário de Estado de Educação

O Secretário de Estado de Educação no uso de suas atribuições que lhes são conferidas por lei,

Resolve: AUTORIZAR - SEDUC

Objeto: CONTRATO TEMPORARIO EM SUBSTITUIÇÃO POR MOTIVO DE URGÊNCIA

CONTRATO/SEDUC/50822/2021 DE: 21/09/2021

Processo Nº: 1000003757230

Contratado: (305767/4) JARINA DE MATOS, CPF: 039.021.595-37;Cargo/Função:
(3506) CONTR. TEMP. FUNCAO PROF. HABILITADO;Ref:B-001;CH: 12H
Hab.:LICENCIATURA PLENA EM EDUCAÇÃO FISICA;Motivo:LICENCA PARA TRATAMENTO
DE SAUDE (EFETIVO) -;Un. Adm:(156370) E.E. LUIZ FRUTUOSO DA SILVA;De:
16/08/2021 a 30/08/2021

Substituído: (215218/10) EDER MARCELO DE MORAIS

CONTRATO/SEDUC/50823/2021 DE: 21/09/2021

Processo Nº: 1000003755445

Contratado: (305803/3) JOILSON BARBOSA DE ALMEIDA, CPF:
704.051.071-53;Cargo/Função: (3506) CONTR. TEMP. FUNCAO PROF.
HABILITADO;Ref:B-001;CH: 20H
Hab.:LICENCIATURA PLENA EM QUIMICA;Motivo:FERIAS -;Un. Adm:(013889) E.E.
Dr. ARNALDO ESTEVAO DE FIGUEIREDO;De: 09/09/2021 a 30/09/2021

Substituído: (242418/1) EDSON MARCOS DA SILVA

CONTRATO/SEDUC/50824/2021 DE: 21/09/2021

Processo Nº: 1000003756648

Contratado: (305924/2) DEUSA ALVES DOS SANTOS, CPF: 904.287.812-68;Cargo/
Função: (3476) APOIO ADM. EDUCACIONAL-ELEMENTAR;Ref:A-001;CH: 30H
Hab.:ENSINO MEDIO;Motivo:LICENCA PARA TRATAMENTO DE SAUDE (EFETIVO) -;Un.
Adm:(014613) E.E. 07 DE SETEMBRO;De: 23/08/2021 a 15/09/2021

Substituído: (135233/5) SIMONE LOPES AGUIAR

CONTRATO/SEDUC/50825/2021 DE: 21/09/2021

Processo Nº: 1000003755685

Contratado: (306002/2) TATIANI RIBEIRO DA SILVA, CPF: 012.508.081-62;Cargo/
Função: (3468) TECNICO ADMINISTRATIVO EDUCACIONAL;Ref:A-001;CH: 30H
Hab.:LICENCIATURA PLENA EM PEDAGOGIA;Motivo:LICENCA PREMIO - GOZO -;Un.
Adm:(014567) E.E. ANA NERI;De: 15/09/2021 a 13/12/2021

Substituído: (203236/6) EDER OLIVEIRA NASCIMENTO CORNELIO

CONTRATO/SEDUC/50826/2021 DE: 21/09/2021

Processo Nº: 1000003757233

Contratado: (306017/2) DANIELA DA ROSA RODRIGUES, CPF:
064.439.601-65;Cargo/Função: (3476) APOIO ADM. EDUCACIONAL-
ELEMENTAR;Ref:A-001;CH: 30H
Hab.:ENSINO MEDIO;Motivo:LICENCA PARA TRATAMENTO DE SAUDE (EFETIVO) -;Un.
Adm:(013498) E.E. 12 DE ABRIL;De: 02/08/2021 a 23/08/2021

Substituído: (69302/2) SALETE FATIMA BARROS DANTAS

CONTRATO/SEDUC/50827/2021 DE: 21/09/2021

Processo Nº: 1000003755394

Contratado: (306029/2) DANIELE BATISTA ROCHA APOLINARIO, CPF:
053.513.601-36;Cargo/Função: (3506) CONTR. TEMP. FUNCAO PROF.
HABILITADO;Ref:B-001;CH: 06H
Hab.:LICENCIATURA PLENA EM GEOGRAFIA;Motivo:LICENCA PARA TRATAMENTO DE
SAUDE (EFETIVO) -;Un. Adm:(013285) E.E. SAO VICENTE DE PAULA;De:
12/08/2021 a 29/09/2021

Substituído: (49909/7) LUIS FLORENTINO SILVA

CONTRATO/SEDUC/50828/2021 DE: 21/09/2021

Processo Nº: 1000003755412

Contratado: (306029/3) DANIELE BATISTA ROCHA APOLINARIO, CPF:
053.513.601-36;Cargo/Função: (3506) CONTR. TEMP. FUNCAO PROF.
HABILITADO;Ref:B-001;CH: 04H
Hab.:LICENCIATURA PLENA EM GEOGRAFIA;Motivo:LICENCA PARA TRATAMENTO DE
SAUDE (EFETIVO) -;Un. Adm:(013285) E.E. SAO VICENTE DE PAULA;De:
15/09/2021 a 29/09/2021

Substituído: (49909/7) LUIS FLORENTINO SILVA

CONTRATO/SEDUC/50829/2021 DE: 21/09/2021

Processo Nº: 1000003757315

Contratado: (306112/2) LUCINEIA RAMOS DE SOUZA ROSA, CPF:
008.719.041-95;Cargo/Função: (3476) APOIO ADM. EDUCACIONAL-
ELEMENTAR;Ref:A-001;CH: 30H
Hab.:ENSINO MEDIO;Motivo:LICENCA PARA TRATAMENTO DE SAUDE (EFETIVO) -;Un.
Adm:(045780) E.E. CRIANÇA CIDADADA;De: 01/09/2021 a 26/09/2021

Substituído: (93488/1) NEIDE MARIA PEREIRA DE ASSUNCAO

CONTRATO/SEDUC/50830/2021 DE: 21/09/2021

Processo Nº: 1000003742883

Contratado: (306193/2) BRUNNA SILVA GUIA, CPF: 059.293.561-22;Cargo/Função:
(3468) TECNICO ADMINISTRATIVO EDUCACIONAL;Ref:A-001;CH: 30H
Hab.:BACHARELADO EM DIREITO;Motivo:LICENCA PREMIO - GOZO -;Un.
Adm:(009946) E.E. PASCHOAL MOREIRA CABRAL;De: 01/09/2021 a 29/11/2021

Substituído: (85261/1) MARIA CLAUDIA ASSUNCAO DE MIRANDA

CONTRATO/SEDUC/50831/2021 DE: 21/09/2021

Processo Nº: 1000003749405

Contratado: (306194/2) DORZIRA DA SILVA CARVALHO, CPF:
016.895.521-07;Cargo/Função: (3476) APOIO ADM. EDUCACIONAL-
ELEMENTAR;Ref:A-001;CH: 30H
Hab.:ENSINO MEDIO;Motivo:FERIAS -;Un. Adm:(020516) E.E. DR. MARIO DE
CASTRO;De: 08/09/2021 a 07/10/2021

Substituído: (251468/1) MARCILENE NERIS DE ARAUJO SOARES

CONTRATO/SEDUC/50832/2021 DE: 21/09/2021

Processo Nº: 1000003752152

Contratado: (306195/2) JAILTON MARTINS DOS SANTOS JUNIOR, CPF:
040.863.361-11;Cargo/Função: (3476) APOIO ADM. EDUCACIONAL-
ELEMENTAR;Ref:A-001;CH: 30H
Hab.:ENSINO MEDIO;Motivo:FERIAS -;Un. Adm:(021628) E.E. RODOLFO AUGUSTO T.
CURVO;De: 06/09/2021 a 05/10/2021

Substituído: (38387/1) NILO ANGELO DE ARRUDA

CONTRATO/SEDUC/50833/2021 DE: 21/09/2021

Processo Nº: 1000003749540

Contratado: (306206/2) KHRISLAINY SILVA DE OLIVEIRA DOS SANTOS, CPF:
047.220.281-25;Cargo/Função: (3476) APOIO ADM. EDUCACIONAL-
ELEMENTAR;Ref:A-001;CH: 30H
Hab.:ENSINO MEDIO;Motivo:LICENCA PREMIO - GOZO -;Un. Adm:(009520) E.E.
ANDRE AVELINO RIBEIRO;De: 01/09/2021 a 30/09/2021

Substituído: (227277/1) VANEZA DE OLIVEIRA SANTOS

CONTRATO/SEDUC/50834/2021 DE: 21/09/2021
 Processo Nº: 1000003747829
 Contratado: (306303/2) ROSANGELA IRACI DE MATOS NUNES,CPF: 815.773.031-72;Cargo/Função: (3476) APOIO ADM. EDUCACIONAL-ELEMENTAR;Ref:A-001;CH: 30H
 Hab.:ENSINO MEDIO;Motivo:LICENCA PREMIO - GOZO -;Un. Adm:(012114) E.E. PEDRO GARDES;De: 31/08/2021 a 28/11/2021
 Substituído: (87741/1) JOSELINA MARIA DE MIRANDA

CONTRATO/SEDUC/50835/2021 DE: 21/09/2021
 Processo Nº: 1000003757148
 Contratado: (306380/2) ROSELI OLIVEIRA DA SILVA ARAUJO,CPF: 029.808.681-67;Cargo/Função: (3476) APOIO ADM. EDUCACIONAL-ELEMENTAR;Ref:A-001;CH: 30H
 Hab.:ENSINO MEDIO;Motivo:LICENCA PARA TRATAMENTO DE SAUDE (EFETIVO) -;Un. Adm:(013943) E.E. GOV. JOAO PONCE DE ARRUDA;De: 20/08/2021 a 18/10/2021
 Substituído: (285823/1) MAYARA DE SA DIAS

CONTRATO/SEDUC/50836/2021 DE: 21/09/2021
 Processo Nº: 1000003746306
 Contratado: (306467/3) JAINI DA ROSA HORNBACH,CPF: 062.626.301-80;Cargo/Função: (3506) CONTR.TEMP.FUNCAO PROF. HABILITADO;Ref:B-001;CH: 05H
 Hab.:LICENCIATURA PLENA EM LETRAS/PORTUGUES/LITERATURAS;Motivo:LICENCA PREMIO - GOZO -;Un. Adm:(010880) E.E. DANIEL MARTINS MOURA;De: 06/09/2021 a 30/09/2021
 Substituído: (124284/3) LUIS MARCELO BORGHI

CONTRATO/SEDUC/50837/2021 DE: 21/09/2021
 Processo Nº: 1000003748063
 Contratado: (306481/2) MARLY CAETANO ALVES,CPF: 012.109.591-60;Cargo/Função: (3476) APOIO ADM. EDUCACIONAL-ELEMENTAR;Ref:A-001;CH: 30H
 Hab.:ENSINO MEDIO;Motivo:READAPTACAO -;Un. Adm:(016144) E.E. JUPIARA;De: 02/09/2021 a 20/12/2021
 Substituído: (84997/1) LUCIVANE CORREIA DE LACERDA

CONTRATO/SEDUC/50838/2021 DE: 21/09/2021
 Processo Nº: 1000003757306
 Contratado: (306487/2) JACKELINE KAREM PINHEIRO DE AGUIAR DA SILVA,CPF: 022.812.041-11;Cargo/Função: (3476) APOIO ADM. EDUCACIONAL-ELEMENTAR;Ref:A-001;CH: 30H
 Hab.:ENSINO MEDIO;Motivo:LICENCA PARA TRATAMENTO DE SAUDE (EFETIVO) -;Un. Adm:(012564) E.E. HERMES RODRIGUES DE ALCANTARA;De: 18/08/2021 a 15/09/2021
 Substituído: (257797/1) ROSA SARDINHA DA SILVA

CONTRATO/SEDUC/50839/2021 DE: 21/09/2021
 Processo Nº: 1000003745718
 Contratado: (306770/3) PAMELA CRISTINA BISPO,CPF: 058.728.721-78;Cargo/Função: (3506) CONTR.TEMP.FUNCAO PROF. HABILITADO;Ref:B-001;CH: 04H
 Hab.:LICENCIATURA PLENA EM CIENCIAS - MATEMATICA E FISICA;Motivo:FERIAS -;Un. Adm:(197815) ESCOLA EST. LUIZA MIOTTO FERREIRA;De: 08/09/2021 a 07/10/2021
 Substituído: (112761/14) ALEXANDRA CONDOLUCI

CONTRATO/SEDUC/50840/2021 DE: 21/09/2021
 Processo Nº: 1000003757161
 Contratado: (306818/2) LEANDRA DE AMORIM DA SILVA,CPF: 053.296.661-98;Cargo/Função: (3506) CONTR.TEMP.FUNCAO PROF. HABILITADO;Ref:B-001;CH: 06H
 Hab.:LICENCIATURA PLENA EM BIOLOGIA;Motivo:LICENCA PARA TRATAMENTO DE SAUDE (EFETIVO) -;Un. Adm:(016020) E.E. PROF. JOAO BATISTA;De: 17/08/2021 a 15/10/2021
 Substituído: (220241/3) GRACE VILARINHO NOBRE

CONTRATO/SEDUC/50841/2021 DE: 21/09/2021
 Processo Nº: 1000003755989
 Contratado: (306914/1) ROSANGELA SANTOS DA SILVA,CPF: 698.682.471-87;Cargo/Função: (3506) CONTR.TEMP.FUNCAO PROF. HABILITADO;Ref:B-001;CH: 20H
 Hab.:LICENCIATURA PLENA EM GEOGRAFIA;Motivo:LICENCA PREMIO - GOZO -;Un. Adm:(011533) E.E. Cel. JERONIMO GOMES SILVA;De: 10/09/2021 a 09/10/2021
 Substituído: (37376/31) RAIMUNDA PEREIRA SOUZA

CONTRATO/SEDUC/50842/2021 DE: 21/09/2021
 Processo Nº: 1000003756748
 Contratado: (306915/1) LUMENA CHARISE BESSON RODRIGUES,CPF: 394.898.488-32;Cargo/Função: (3506) CONTR.TEMP.FUNCAO PROF. HABILITADO;Ref:B-001;CH: 20H
 Hab.:LICENCIATURA PLENA EM BIOLOGIA;Motivo:LICENCA PARA TRATAMENTO DE SAUDE (CONTRATADO) -;Un. Adm:(013170) E.E. Dep. JOAO EVARISTO CURVO;De: 03/09/2021 a 01/11/2021
 Substituído: (107199/3) LUCIANA FERREIRA GOMES DA SILVA

CONTRATO/SEDUC/50843/2021 DE: 21/09/2021
 Processo Nº: 1000003753076
 Contratado: (306917/1) JHENNIFER ALVES LEITE FRANCELINO,CPF: 022.837.481-27;Cargo/Função: (3506) CONTR.TEMP.FUNCAO PROF. HABILITADO;Ref:B-001;CH: 20H
 Hab.:LICENCIATURA PLENA EM PEDAGOGIA;Motivo:FERIAS -;Un. Adm:(194522) ESCOLA EST CARLOS DRUMMOND DE ANDRADE;De: 08/09/2021 a 17/09/2021
 Substituído: (121583/5) MARIA DE FATIMA NUNES ANTUNES

CONTRATO/SEDUC/50844/2021 DE: 21/09/2021
 Processo Nº: 1000003749734
 Contratado: (306989/1) BRUNO CAMPOS DE ARRUDA,CPF: 050.036.171-19;Cargo/Função: (3468) TECNICO ADMINISTRATIVO EDUCACIONAL;Ref:A-001;CH: 30H
 Hab.:TECNICO EM INFORMÁTICA;Motivo:LICENCA PARA TRATAMENTO DE SAUDE (EFETIVO) -;Un. Adm:(045098) E.E. JOAO CATARINO DE SOUZA;De: 11/08/2021 a 09/09/2021
 Substituído: (132628/2) FATIMA FERNANDA DA SILVA

CONTRATO/SEDUC/50845/2021 DE: 21/09/2021
 Processo Nº: 1000003756689
 Contratado: (306991/1) GELISSANDRA ALENCAR SILVA,CPF: 293.313.688-01;Cargo/Função: (3476) APOIO ADM. EDUCACIONAL-ELEMENTAR;Ref:A-001;CH: 30H

Hab.:TECNOLOGIA EM GESTÃO DE RECURSOS HUMANOS;Motivo:READAPTACAO -;Un. Adm:(013404) E.E. Des. MILTON ARMANDO POMPEU DE BARROS;De: 16/08/2021 a 20/12/2021
 Substituído: (89872/1) CELIA ROMUALDO DOS SANTOS SILVA

CONTRATO/SEDUC/50846/2021 DE: 21/09/2021
 Processo Nº: 1000003747913
 Contratado: (306993/1) ANA CLAUDIA SILVA PEREIRA,CPF: 035.178.171-47;Cargo/Função: (3476) APOIO ADM. EDUCACIONAL-ELEMENTAR;Ref:A-001;CH: 30H
 Hab.:ENSINO FUNDAMENTAL COMPLETO;Motivo:FERIAS -;Un. Adm:(104256) E. E. BENICIO TRETTEL DA SILVA;De: 01/09/2021 a 30/09/2021
 Substituído: (289890/1) VANESSA MENDES DOS SANTOS PASSARELI

CONTRATO/SEDUC/50847/2021 DE: 21/09/2021
 Processo Nº: 1000003748091
 Contratado: (306994/1) LAION LOESTER DE PAULA DIAS GONCALVES,CPF: 356.040.758-33;Cargo/Função: (3468) TECNICO ADMINISTRATIVO EDUCACIONAL;Ref:A-001;CH: 30H
 Hab.:BACHARELADO EM CIÊNCIAS SOCIAIS;Motivo:LICENCA PREMIO - GOZO -;Un. Adm:(009857) E.E. FRANCISCO A. FERREIRA MENDES;De: 08/09/2021 a 30/09/2021
 Substituído: (87078/1) HELOISA MARTINS DOS SANTOS

CONTRATO/SEDUC/50848/2021 DE: 21/09/2021
 Processo Nº: 1000003755870
 Contratado: (306995/1) LEVY CELSO BARBOSA,CPF: 603.776.231-72;Cargo/Função: (3476) APOIO ADM. EDUCACIONAL-ELEMENTAR;Ref:A-001;CH: 30H
 Hab.:TECNICO EM ADMINISTRAÇÃO;Motivo:FERIAS -;Un. Adm:(009687) E.E. LEONIDAS ANTERO DE MATOS;De: 10/09/2021 a 02/10/2021
 Substituído: (217635/2) LEVI DE ALMEIDA DA SILVA

CONTRATO/SEDUC/50849/2021 DE: 21/09/2021
 Processo Nº: 1000003755070
 Contratado: (306996/1) MARIA ZENILDA CAMPANHA,CPF: 362.286.561-04;Cargo/Função: (3476) APOIO ADM. EDUCACIONAL-ELEMENTAR;Ref:A-001;CH: 30H
 Hab.:AUXILIAR EM ESCRITORIO;Motivo:FERIAS -;Un. Adm:(009920) E.E. DJALMA FERREIRA DE SOUZA;De: 08/09/2021 a 07/10/2021
 Substituído: (88818/1) RUI ROSA DOS SANTOS

CONTRATO/SEDUC/50850/2021 DE: 21/09/2021
 Processo Nº: 1000003741578
 Contratado: (306997/1) REGINA BARBOSA MOREIRA,CPF: 043.552.211-64;Cargo/Função: (3476) APOIO ADM. EDUCACIONAL-ELEMENTAR;Ref:A-001;CH: 30H
 Hab.:ENSINO MEDIO;Motivo:FERIAS -;Un. Adm:(009482) E.E. PROF. HELIODORO CAPISTRANO DA SILVA;De: 10/09/2021 a 09/10/2021
 Substituído: (290527/1) LUCAS EDUARDO CAMARGO DE SIQUEIRA DOS SANTOS

CONTRATO/SEDUC/50851/2021 DE: 21/09/2021
 Processo Nº: 1000003756692
 Contratado: (306999/1) CICERA MARIA MIGUEL DA SILVA,CPF: 810.910.871-72;Cargo/Função: (3476) APOIO ADM. EDUCACIONAL-ELEMENTAR;Ref:A-001;CH: 30H
 Hab.:LICENCIATURA PLENA EM MATEMATICA;Motivo:LICENCA PREMIO - GOZO -;Un. Adm:(015849) E.E. ROSMAY KARA JOSE;De: 01/09/2021 a 29/11/2021
 Substituído: (85784/1) ERONDINA FERREIRA DOS SANTOS SIMOES

CONTRATO/SEDUC/50852/2021 DE: 21/09/2021
 Processo Nº: 1000003756558
 Contratado: (307000/1) LORENNIA DA SILVA BARROS,CPF: 039.223.602-89;Cargo/Função: (3476) APOIO ADM. EDUCACIONAL-ELEMENTAR;Ref:A-001;CH: 30H
 Hab.:MAGISTÉRIO;Motivo:LICENCA PARA TRATAMENTO DE SAUDE (EFETIVO) -;Un. Adm:(016454) E.E. LUCIENE CARDOSO DE OLIVEIRA;De: 14/09/2021 a 20/12/2021
 Substituído: (226767/1) RAIMUNDA ALVES ROSADO

CONTRATO/SEDUC/50853/2021 DE: 21/09/2021
 Processo Nº: 1000003756358
 Contratado: (307003/1) ALICE ELISABETA KAUCK,CPF: 799.887.769-34;Cargo/Função: (3476) APOIO ADM. EDUCACIONAL-ELEMENTAR;Ref:A-001;CH: 30H
 Hab.:ENSINO MEDIO;Motivo:LICENCA PREMIO - GOZO -;Un. Adm:(044253) E.E. QUERENCIA;De: 01/09/2021 a 30/09/2021
 Substituído: (250427/1) CHIRLEY MATIAS RODRIGUES

CONTRATO/SEDUC/50854/2021 DE: 21/09/2021
 Processo Nº: 1000003753902
 Contratado: (307004/1) ANA CAROLINE GEOVANA CAMARGO,CPF: 051.695.991-37;Cargo/Função: (3476) APOIO ADM. EDUCACIONAL-ELEMENTAR;Ref:A-001;CH: 30H
 Hab.:ENSINO MEDIO;Motivo:LICENCA PARA TRATAMENTO DE SAUDE (EFETIVO) -;Un. Adm:(044253) E.E. QUERENCIA;De: 22/07/2021 a 20/08/2021
 Substituído: (87202/1) NILZA ZONTA

CONTRATO/SEDUC/50855/2021 DE: 21/09/2021
 Processo Nº: 1000003749431
 Contratado: (307005/1) JANETE MARIA DA SILVA,CPF: 062.404.274-03;Cargo/Função: (3476) APOIO ADM. EDUCACIONAL-ELEMENTAR;Ref:A-001;CH: 30H
 Hab.:ENSINO FUNDAMENTAL COMPLETO;Motivo:FERIAS -;Un. Adm:(061441) E.E. 19 DE DEZEMBRO;De: 01/09/2021 a 30/09/2021
 Substituído: (205931/7) LOURANE DA SILVA LIMA

CONTRATO/SEDUC/50856/2021 DE: 21/09/2021
 Processo Nº: 1000003757023
 Contratado: (307006/1) VANESSA FERREIRA FARIAS,CPF: 039.177.231-74;Cargo/Função: (3468) TECNICO ADMINISTRATIVO EDUCACIONAL;Ref:A-001;CH: 30H
 Hab.:BACHARELADO EM DIREITO;Motivo:LICENCA PARA TRATAMENTO DE SAUDE (EFETIVO) -;Un. Adm:(010979) E.E. MARIA DE LIMA CADIDE;De: 16/09/2021 a 14/10/2021
 Substituído: (240336/1) SIMONE HESPANA DA SILVA

CONTRATO/SEDUC/50857/2021 DE: 21/09/2021
 Processo Nº: 1000003753365
 Contratado: (307007/1) LARISSA MONTEIRO DE CASTRO ALBUQUERQUE,CPF: 735.322.741-91;Cargo/Função: (3476) APOIO ADM. EDUCACIONAL-ELEMENTAR;Ref:A-001;CH: 30H
 Hab.:ENSINO MEDIO;Motivo:FERIAS -;Un. Adm:(068713) E.E. VANDERLEI CECATTO;De: 01/09/2021 a 30/09/2021
 Substituído: (256055/6) CELSO APARECIDO DE OLIVEIRA

CONTRATO/SEDUC/50858/2021 DE: 21/09/2021
 Processo Nº: 1000003754305
 Contratado: (307008/1) ELEN CAROLINA DA SILVA PEIXOTO, CPF: 070.355.881-16; Cargo/Função: (3476) APOIO ADM. EDUCACIONAL-ELEMENTAR; Ref:A-001; CH: 30H
 Hab.: ENSINO MEDIO; Motivo: READAPTACAO -; Un. Adm: (013285) E.E. SAO VICENTE DE PAULA; De: 03/09/2021 a 09/10/2021
 Substituído: (228047/1) HELENA ANSELMO DE PAULA

CONTRATO/SEDUC/50859/2021 DE: 21/09/2021
 Processo Nº: 1000003756969
 Contratado: (307009/1) JOCIMAR CARLOS DE SOUZA, CPF: 842.039.001-15; Cargo/Função: (3476) APOIO ADM. EDUCACIONAL-ELEMENTAR; Ref:A-001; CH: 30H
 Hab.: ENSINO MEDIO; Motivo: FERIAS -; Un. Adm: (050164) CEFAPRO DE SINOP; De: 01/09/2021 a 30/09/2021
 Substituído: (226920/1) ALCINO PEREIRA DA SILVA

CONTRATO/SEDUC/50860/2021 DE: 21/09/2021
 Processo Nº: 1000003757221
 Contratado: (307038/1) PEDRO DOS SANTOS, CPF: 378.838.601-00; Cargo/Função: (3476) APOIO ADM. EDUCACIONAL-ELEMENTAR; Ref:A-001; CH: 30H
 Hab.: ENSINO MEDIO; Motivo: LICENCA PARA TRATAMENTO DE SAUDE (EFETIVO) -; Un. Adm: (011690) E.E. FREI AMBROSIO; De: 17/08/2021 a 15/09/2021
 Substituído: (30791/20) MARIA ROSA DOS SANTOS

CONTRATO/SEDUC/50861/2021 DE: 21/09/2021
 Processo Nº: 1000003757141
 Contratado: (307039/1) VALMIRA RUMAO DE BARROS, CPF: 017.407.771-82; Cargo/Função: (3476) APOIO ADM. EDUCACIONAL-ELEMENTAR; Ref:A-001; CH: 30H
 Hab.: ENSINO MEDIO; Motivo: LICENCA PARA TRATAMENTO DE SAUDE (EFETIVO) -; Un. Adm: (011681) E.E. Dr. JOSE RODRIGUES FONTES; De: 18/08/2021 a 01/09/2021
 Substituído: (113107/4) VALDECIR DA SILVA BARBOSA

CONTRATO/SEDUC/50862/2021 DE: 21/09/2021
 Processo Nº: 1000003755057
 Contratado: (307040/1) GEORGETE BRITO MAZETE, CPF: 807.842.911-87; Cargo/Função: (3476) APOIO ADM. EDUCACIONAL-ELEMENTAR; Ref:A-001; CH: 30H
 Hab.: ENSINO MEDIO; Motivo: LICENCA PARA TRATAMENTO DE SAUDE (EFETIVO) -; Un. Adm: (023841) E.E. Dr. ELCIO DE SOUZA; De: 13/08/2021 a 27/08/2021
 Substituído: (112621/11) SANDRA ELIZABETH BARBOSA RODRIGUES

CONTRATO/SEDUC/50863/2021 DE: 21/09/2021
 Processo Nº: 1000003755819
 Contratado: (307041/1) SEBASTIANA DALMA DA CRUZ CARVALHO, CPF: 992.251.151-72; Cargo/Função: (3476) APOIO ADM. EDUCACIONAL-ELEMENTAR; Ref:A-001; CH: 30H
 Hab.: ENSINO MEDIO; Motivo: LICENCA PARA TRATAMENTO DE SAUDE (EFETIVO) -; Un. Adm: (016020) E.E. PROF. JOAO BATISTA; De: 12/08/2021 a 21/08/2021
 Substituído: (100887/1) LUCIA HELENA RODRIGUES DE OLIVEIRA

CONTRATO/SEDUC/50864/2021 DE: 21/09/2021
 Processo Nº: 1000003754030
 Contratado: (307044/1) LARISSA BARBOSA DE MELO, CPF: 087.935.284-18; Cargo/Função: (3476) APOIO ADM. EDUCACIONAL-ELEMENTAR; Ref:A-001; CH: 30H
 Hab.: ENSINO FUNDAMENTAL COMPLETO; Motivo: LICENCA PARA TRATAMENTO DE SAUDE (EFETIVO) -; Un. Adm: (124907) E.E. TEOTONIO CARLOS DA CUNHA NETO; De: 11/08/2021 a 20/08/2021
 Substituído: (203609/7) JERUSA DE SENA COSTA

CONTRATO/SEDUC/50865/2021 DE: 21/09/2021
 Processo Nº: 1000003757420
 Contratado: (307044/2) LARISSA BARBOSA DE MELO, CPF: 087.935.284-18; Cargo/Função: (3476) APOIO ADM. EDUCACIONAL-ELEMENTAR; Ref:A-001; CH: 30H
 Hab.: ENSINO FUNDAMENTAL COMPLETO; Motivo: LICENCA PARA TRATAMENTO DE SAUDE (EFETIVO) -; Un. Adm: (124907) E.E. TEOTONIO CARLOS DA CUNHA NETO; De: 21/08/2021 a 09/09/2021
 Substituído: (203609/7) JERUSA DE SENA COSTA

CONTRATO/SEDUC/50866/2021 DE: 21/09/2021
 Processo Nº: 1000003755946
 Contratado: (307045/1) IVONETE MARIA QUEIROZ DA SILVA DEVAUX, CPF: 005.561.171-07; Cargo/Função: (3476) APOIO ADM. EDUCACIONAL-ELEMENTAR; Ref:A-001; CH: 30H
 Hab.: ENSINO MEDIO; Motivo: LICENCA PARA TRATAMENTO DE SAUDE EM PESSOA DA FAMILIA -; Un. Adm: (010480) E.E. ALCEBIANES CALHAO; De: 16/08/2021 a 26/09/2021
 Substituído: (288921/1) KAREN SANTOS ARRUDA

CONTRATO/SEDUC/50867/2021 DE: 21/09/2021
 Processo Nº: 1000003757348
 Contratado: (307046/1) JOSIELE MELLO DE PAULA, CPF: 078.181.929-64; Cargo/Função: (3468) TECNICO ADMINISTRATIVO EDUCACIONAL; Ref:A-001; CH: 30H
 Hab.: ENSINO MEDIO; Motivo: LICENCA PARA TRATAMENTO DE SAUDE (EFETIVO) -; Un. Adm: (013250) E.E. ENIO PIPINO; De: 25/08/2021 a 09/10/2021
 Substituído: (84290/1) LUCIA REGINA NATARI

CONTRATO/SEDUC/50868/2021 DE: 21/09/2021
 Processo Nº: 1000003753931
 Contratado: (307052/1) ANTONIA LUCIMEIRA RIBEIRO DA SILVA, CPF: 006.188.261-57; Cargo/Função: (3476) APOIO ADM. EDUCACIONAL-ELEMENTAR; Ref:A-001; CH: 30H
 Hab.: ENSINO FUNDAMENTAL COMPLETO; Motivo: LICENCA PREMIO - GOZO -; Un. Adm: (038520) E.E. ANTONIO CARLOS DE BRITO; De: 09/09/2021 a 30/09/2021
 Substituído: (139003/3) ELZA DA SILVA FERRAZ SOUZA

CONTRATO/SEDUC/50869/2021 DE: 21/09/2021
 Processo Nº: 1000003757121
 Contratado: (307058/1) LAUDELINO LOPES PEREIRA JUNIOR, CPF: 952.412.641-91; Cargo/Função: (3476) APOIO ADM. EDUCACIONAL-ELEMENTAR; Ref:A-001; CH: 30H
 Hab.: ENSINO MEDIO; Motivo: LICENCA PARA TRATAMENTO DE SAUDE (EFETIVO) -; Un. Adm: (010588) E.E. PROF. ULISSES CUIABANO; De: 11/08/2021 a 01/09/2021
 Substituído: (85922/1) ADERSON DA SILVA TAQUES

CONTRATO/SEDUC/50870/2021 DE: 21/09/2021
 Processo Nº: 1000003753221

CONTRATO/SEDUC/50871/2021 DE: 21/09/2021
 Processo Nº: 1000003732067
 Contratado: (307064/1) MARLEIDE BORGES DA SILVA, CPF: 588.636.301-78; Cargo/Função: (3476) APOIO ADM. EDUCACIONAL-ELEMENTAR; Ref:A-001; CH: 30H
 Hab.: ENSINO MEDIO; Motivo: LICENCA PARA TRATAMENTO DE SAUDE (EFETIVO) -; Un. Adm: (011410) E.E. FRANCISCO DOURADO; De: 03/08/2021 a 17/08/2021
 Substituído: (84902/1) ENEIDE SANDRA MORAES OLIVEIRA

CONTRATO/SEDUC/50872/2021 DE: 21/09/2021
 Processo Nº: 1000003755308
 Contratado: (307065/1) MARIA EUGENIA DA SILVA ARRUDA, CPF: 023.483.721-77; Cargo/Função: (3476) APOIO ADM. EDUCACIONAL-ELEMENTAR; Ref:A-001; CH: 30H
 Hab.: ENSINO MEDIO; Motivo: READAPTACAO -; Un. Adm: (173576) E.E. GOV. DANTE MARTINS DE OLIVEIRA; De: 13/09/2021 a 20/12/2021
 Substituído: (87806/1) BEATRIZ MARIA PROFETA DA CRUZ

CONTRATO/SEDUC/50873/2021 DE: 21/09/2021
 Processo Nº: 1000003756166
 Contratado: (307066/1) MIGUELANGELE SENABIO DO CARMO, CPF: 651.588.491-53; Cargo/Função: (3476) APOIO ADM. EDUCACIONAL-ELEMENTAR; Ref:A-001; CH: 30H
 Hab.: LICENCIATURA PLENA EM HISTÓRIA; Motivo: FERIAS -; Un. Adm: (106020) E.E. PROFª. ELIZABETH MARIA BASTOS; De: 08/09/2021 a 05/10/2021
 Substituído: (290218/1) DAVI NASCIMENTO RIBOLI

CONTRATO/SEDUC/50874/2021 DE: 21/09/2021
 Processo Nº: 1000003741901
 Contratado: (307067/1) SILVANA SIQUEIRA DA SILVA NEVES, CPF: 860.497.201-34; Cargo/Função: (3476) APOIO ADM. EDUCACIONAL-ELEMENTAR; Ref:A-001; CH: 30H
 Hab.: ENSINO MEDIO; Motivo: LICENCA PREMIO - GOZO -; Un. Adm: (011967) E.E. PROF. VANIL STABILITO; De: 01/09/2021 a 30/09/2021
 Substituído: (77494/3) NILZA BRITO SOUZA SILVA

CONTRATO/SEDUC/50875/2021 DE: 21/09/2021
 Processo Nº: 1000003754988
 Contratado: (307068/1) VITORIA FAUSTO DA GAMA, CPF: 061.983.891-46; Cargo/Função: (3468) TECNICO ADMINISTRATIVO EDUCACIONAL; Ref:A-001; CH: 30H
 Hab.: TÉCNICO EM LOGÍSTICA; Motivo: FERIAS -; Un. Adm: (049875) E.E. DOMINGOS SAVIO BRANDAO LIMA; De: 09/09/2021 a 30/09/2021
 Substituído: (85885/1) MAURICIO PIFFER DA SILVA

CONTRATO/SEDUC/50876/2021 DE: 21/09/2021
 Processo Nº: 1000003746227
 Contratado: (307069/1) WISLLEY FACÇIONI DE LIMA, CPF: 029.299.301-36; Cargo/Função: (3476) APOIO ADM. EDUCACIONAL-ELEMENTAR; Ref:A-001; CH: 30H
 Hab.: ENSINO MEDIO; Motivo: FERIAS -; Un. Adm: (012254) E.E. PROFª. ARIETE MARIA DA SILVA; De: 01/09/2021 a 30/09/2021
 Substituído: (288575/1) MARCIELY SALES RODRIGUES

CONTRATO/SEDUC/50877/2021 DE: 21/09/2021
 Processo Nº: 1000003753022
 Contratado: (307072/1) JOSEMIL LEITE DE SANTANA, CPF: 346.538.801-15; Cargo/Função: (3476) APOIO ADM. EDUCACIONAL-ELEMENTAR; Ref:A-001; CH: 30H
 Hab.: TÉCNICO EM CONTABILIDADE; Motivo: FERIAS -; Un. Adm: (106020) E.E. PROFª. ELIZABETH MARIA BASTOS; De: 01/09/2021 a 28/09/2021
 Substituído: (242598/1) IVAN NILSON RONDON MENDES

CONTRATO/SEDUC/50878/2021 DE: 21/09/2021
 Processo Nº: 1000003755174
 Contratado: (307078/1) GREIZIELE DE CAMPOS, CPF: 046.960.801-37; Cargo/Função: (3476) APOIO ADM. EDUCACIONAL-ELEMENTAR; Ref:A-001; CH: 30H
 Hab.: TECNOLOGIA EM GESTÃO DE RECURSOS HUMANOS; Motivo: READAPTACAO -; Un. Adm: (011991) E.E. MIL TIRAD TEN CEL PM LOUIRSON RODR BENEVIDES; De: 01/09/2021 a 10/11/2021
 Substituído: (227257/1) MARTA FERNANDES TEIXEIRA SELHORST

CONTRATO/SEDUC/50879/2021 DE: 21/09/2021
 Processo Nº: 1000003756605
 Contratado: (34768/27) JOSELINA MARIA DE CAMARGO, CPF: 420.260.591-87; Cargo/Função: (3506) CONTR.TEMP.FUNCAO PROF. HABILITADO; Ref:B-001; CH: 20H
 Hab.: LICENCIATURA PLENA EM PEDAGOGIA; Motivo: DESIGNAÇÃO PARA FUNÇÃO/PROJETO -; Un. Adm: (075116) E.E. DE ENSINO ESPECIAL LUZ DO SABER; De: 05/08/2021 a 20/12/2021
 Substituído: (44488/15) BENEDITA DEBORA PINTO DE MORAES

CONTRATO/SEDUC/50880/2021 DE: 21/09/2021
 Processo Nº: 1000003756981
 Contratado: (38492/6) NOEMIA RIBEIRO DA SILVA, CPF: 424.628.001-15; Cargo/Função: (3506) CONTR.TEMP.FUNCAO PROF. HABILITADO; Ref:B-001; CH: 20H
 Hab.: LICENCIATURA PLENA EM LETRAS/PORTUGUES/ESPANHOL; Motivo: LICENCA PARA TRATAMENTO DE SAUDE (EFETIVO) -; Un. Adm: (049859) E.E. PROFª ELIANE DIGIGOV SANTANA; De: 23/08/2021 a 21/09/2021
 Substituído: (67006/16) ENARY RODRIGUES TELES BARBOSA

CONTRATO/SEDUC/50881/2021 DE: 21/09/2021
 Processo Nº: 1000003754042
 Contratado: (39891/64) COSMO DAMIAO RODRIGUES, CPF: 378.715.361-68; Cargo/Função: (3506) CONTR.TEMP.FUNCAO PROF. HABILITADO; Ref:B-001; CH: 06H
 Hab.: LICENCIATURA PLENA EM GEOGRAFIA; Motivo: LICENCA PARA TRATAMENTO DE SAUDE (EFETIVO) -; Un. Adm: (010995) E.E. Maj. OTAVIO PITALUGA; De: 02/09/2021 a 09/10/2021
 Substituído: (34376/2) ANDRE ROBERTO LOURENCO

CONTRATO/SEDUC/50882/2021 DE: 21/09/2021
 Processo Nº: 1000003757116
 Contratado: (44589/6) LUCIANO DOUGLAS MENDES FERREIRA, CPF:

549.923.971-15;Cargo/Função: (3506) CONTR.TEMP.FUNCAO PROF.
HABILITADO;Ref:B-001;CH: 01H
Hab.:LICENCIATURA PLENA EM CIENCIAS BIOLOGICAS;Motivo:LICENCA PARA
TRATAMENTO DE SAUDE (EFETIVO) -;Un. Adm:(012912) E.E. ARLINDA PESSOA
MARBECK MORRECK;De: 01/09/2021 a 19/09/2021
Substituído: (115540/8) JEAN MERLIN RODRIGUES

CONTRATO/SEDUC/50883/2021 DE: 21/09/2021
Processo Nº: 1000003757182
Contratado: (45200/43) NEIRE PAULA DA SILVEIRA,CPF: 487.002.741-00;Cargo/
Função: (3506) CONTR.TEMP.FUNCAO PROF. HABILITADO;Ref:B-001;CH: 20H
Hab.:LICENCIATURA PLENA EM PEDAGOGIA;Motivo:FERIAS -;Un. Adm:(157244) E.E.
SIDNEY CÉSAR FÜHR;De: 16/09/2021 a 15/10/2021
Substituído: (62087/52) NOEMI TERESINHA LUDWIG

CONTRATO/SEDUC/50884/2021 DE: 21/09/2021
Processo Nº: 1000003756559
Contratado: (45200/44) NEIRE PAULA DA SILVEIRA,CPF: 487.002.741-00;Cargo/
Função: (3506) CONTR.TEMP.FUNCAO PROF. HABILITADO;Ref:B-001;CH: 20H
Hab.:LICENCIATURA PLENA EM PEDAGOGIA;Motivo:LICENCA PARA TRATAMENTO DE
SAUDE (EFETIVO) -;Un. Adm:(157244) E.E. SIDNEY CÉSAR FÜHR;De: 30/08/2021 a
15/09/2021
Substituído: (62087/52) NOEMI TERESINHA LUDWIG

CONTRATO/SEDUC/50885/2021 DE: 21/09/2021
Processo Nº: 1000003756363
Contratado: (47741/102) LEIDMAR GERVASIO MENDES,CPF: 626.799.881-91;Cargo/
Função: (3506) CONTR.TEMP.FUNCAO PROF. HABILITADO;Ref:B-001;CH: 12H
Hab.:LICENCIATURA PLENA EM HISTÓRIA;Motivo:LICENCA PARA TRATAMENTO DE
SAUDE (EFETIVO) -;Un. Adm:(069523) E.E. CONQUISTA D'OESTE;De: 10/08/2021 a
19/08/2021
Substituído: (255732/12) SERGIO BECK DE OLIVEIRA

CONTRATO/SEDUC/50886/2021 DE: 21/09/2021
Processo Nº: 1000003756671
Contratado: (51590/23) MARIA VERONICA SOARES CORDEIRO SANTOS,CPF:
165.892.928-41;Cargo/Função: (3506) CONTR.TEMP.FUNCAO PROF.
HABILITADO;Ref:B-001;CH: 20H
Hab.:LICENCIATURA PLENA EM PEDAGOGIA;Motivo:LICENCA PARA TRATAMENTO DE
SAUDE (EFETIVO) -;Un. Adm:(076180) E.E. PROFª. MARIA DE FATIMA GIMENEZ
LOPES;De: 18/08/2021 a 16/10/2021
Substituído: (70788/3) SUELEIDE ALVES DA SILVA

CONTRATO/SEDUC/50887/2021 DE: 21/09/2021
Processo Nº: 1000003757203
Contratado: (53994/26) SANDRA REGINA DE ARRUDA BARRÓS,CPF:
460.431.101-30;Cargo/Função: (3506) CONTR.TEMP.FUNCAO PROF.
HABILITADO;Ref:B-001;CH: 20H
Hab.:LICENCIATURA PLENA EM PEDAGOGIA;Motivo:LICENCA PARA TRATAMENTO DE
SAUDE (EFETIVO) -;Un. Adm:(011754) E.E. Des. GABRIEL PINTO DE ARRUDA;De:
30/08/2021 a 15/09/2021
Substituído: (60398/2) MARIA HELENA DE OLIVEIRA TORTORELLI

CONTRATO/SEDUC/50888/2021 DE: 21/09/2021
Processo Nº: 1000003755096
Contratado: (54416/18) TATYANA COSTA LIMA DE CAMPOS,CPF:
001.045.564-71;Cargo/Função: (3506) CONTR.TEMP.FUNCAO PROF.
HABILITADO;Ref:B-001;CH: 05H
Hab.:LICENCIATURA PLENA EM ARTES VISUAIS;Motivo:FERIAS -;Un. Adm:(016543)
E.E. CANDIDO PORTINARI;De: 16/09/2021 a 15/10/2021
Substituído: (122018/8) VERLEI SILMAR RENZ

CONTRATO/SEDUC/50889/2021 DE: 21/09/2021
Processo Nº: 1000003736327
Contratado: (54962/39) MARLI MARTINS DE MORAIS,CPF: 531.803.301-63;Cargo/
Função: (3506) CONTR.TEMP.FUNCAO PROF. HABILITADO;Ref:B-001;CH: 20H
Hab.:LICENCIATURA PLENA EM GEOGRAFIA;Motivo:LICENCA PARA TRATAMENTO DE
SAUDE (EFETIVO) -;Un. Adm:(012017) E.E. Dep. SALIM NADAF;De: 03/08/2021 a
01/09/2021
Substituído: (70511/6) MARCIO JOSE PEREIRA

CONTRATO/SEDUC/50890/2021 DE: 21/09/2021
Processo Nº: 1000003756569
Contratado: (60564/31) EVANIA SANTANA MORAES ANTUNES,CPF:
395.319.101-20;Cargo/Função: (3506) CONTR.TEMP.FUNCAO PROF.
HABILITADO;Ref:B-001;CH: 20H
Hab.:LICENCIATURA PLENA EM HISTÓRIA;Motivo:LICENCA PARA TRATAMENTO DE
SAUDE (EFETIVO) -;Un. Adm:(044954) E.E. PROFª. ANA TEREZA ALBERNAS;De:
17/07/2021 a 14/09/2021
Substituído: (84851/24) MARCIA REGINA VENANCIO

CONTRATO/SEDUC/50891/2021 DE: 21/09/2021
Processo Nº: 1000003756566
Contratado: (61032/97) CLODOELMA DE SIQUEIRA XAVIER,CPF:
805.556.911-87;Cargo/Função: (3506) CONTR.TEMP.FUNCAO PROF.
HABILITADO;Ref:B-001;CH: 20H
Hab.:LICENCIATURA PLENA EM LETRAS/PORTUGUES/INGLÊS;Motivo:LICENCA PARA
TRATAMENTO DE SAUDE (EFETIVO) -;Un. Adm:(044954) E.E. PROFª. ANA TEREZA
ALBERNAS;De: 09/07/2021 a 06/09/2021
Substituído: (31367/2) LUCIA APARECIDA DA SILVA

CONTRATO/SEDUC/50892/2021 DE: 21/09/2021
Processo Nº: 1000003756929
Contratado: (61724/80) SUELY EVANGELISTA DA SILVA,CPF:
345.413.141-34;Cargo/Função: (3506) CONTR.TEMP.FUNCAO PROF.
HABILITADO;Ref:B-001;CH: 01H
Hab.:LICENCIATURA PLENA EM BIOLOGIA;Motivo:LICENCA PARA TRATAMENTO DE
SAUDE (EFETIVO) -;Un. Adm:(173541) E.E. PROFªELIZABET EVANGELISTA
PEREIRA;De: 16/08/2021 a 14/10/2021
Substituído: (93355/2) OSVALDO LUIZ PACHECO PINTO

CONTRATO/SEDUC/50893/2021 DE: 21/09/2021
Processo Nº: 1000003756802
Contratado: (62201/26) DIVINA REIS DE CASTRO,CPF: 353.530.661-20;Cargo/
Função: (3506) CONTR.TEMP.FUNCAO PROF. HABILITADO;Ref:B-001;CH: 08H
Hab.:LICENCIATURA PLENA EM LETRAS/PORTUGUES/ESPANHOL;Motivo:LICENCA PARA

TRATAMENTO DE SAUDE (EFETIVO) -;Un. Adm:(010995) E.E. Maj. OTAVIO
PITALUGA;De: 18/08/2021 a 16/10/2021
Substituído: (139470/4) LIANE MENDES DE ABREU

CONTRATO/SEDUC/50894/2021 DE: 21/09/2021
Processo Nº: 1000003757224
Contratado: (65790/44) MARIA AUXILIADORA VIEIRA RAMOS TENORIO,CPF:
559.375.001-72;Cargo/Função: (3506) CONTR.TEMP.FUNCAO PROF.
HABILITADO;Ref:B-001;CH: 06H
Hab.:LICENCIATURA PLENA EM LETRAS/PORTUGUES/ESPANHOL;Motivo:DESIGNAÇÃO
PARA FUNÇÃO/PROJETO -;Un. Adm:(013730) E.E. PROFª. ALDA GAWLINSKI
SCOPEL;De: 16/09/2021 a 20/12/2021
Substituído: (53894/9) ANA DALVA SMANIOTTO

CONTRATO/SEDUC/50895/2021 DE: 21/09/2021
Processo Nº: 1000003750067
Contratado: (67250/23) GONCALO DE ALMEIDA JUNIOR,CPF:
376.396.091-00;Cargo/Função: (3506) CONTR.TEMP.FUNCAO PROF.
HABILITADO;Ref:B-001;CH: 09H
Hab.:LICENCIATURA PLENA EM GEOGRAFIA;Motivo:LICENCA PARA TRATAMENTO DE
SAUDE EM PESSOA DA FAMILIA -;Un. Adm:(044954) E.E. PROFª. ANA TEREZA
ALBERNAS;De: 12/08/2021 a 09/11/2021
Substituído: (144685/5) JOCILENE ELOY DA PAIXAO QUEIROZ

CONTRATO/SEDUC/50896/2021 DE: 21/09/2021
Processo Nº: 1000003757020
Contratado: (68337/33) VALDINEY GOMES PAULINO,CPF: 593.135.361-53;Cargo/
Função: (3506) CONTR.TEMP.FUNCAO PROF. HABILITADO;Ref:B-001;CH: 04H
Hab.:LICENCIATURA PLENA EM QUIMICA;Motivo:LICENCA PARA TRATAMENTO DE SAUDE
(EFETIVO) -;Un. Adm:(154040) E.E. ANDRE ANTONIO MAGGI;De: 18/08/2021 a
12/09/2021
Substituído: (102888/24) MARCIA REGINA FERREIRA

CONTRATO/SEDUC/50897/2021 DE: 21/09/2021
Processo Nº: 1000003756784
Contratado: (68458/57) ANALICE SOUZA ARAUJO,CPF: 483.532.721-72;Cargo/
Função: (3506) CONTR.TEMP.FUNCAO PROF. HABILITADO;Ref:B-001;CH: 10H
Hab.:LICENCIATURA PLENA EM LETRAS/PORTUGUES;Motivo:LICENCA PARA TRATAMENTO
DE SAUDE (EFETIVO) -;Un. Adm:(011118) E.E. RAMIRO BERNARDO DA SILVA;De:
19/07/2021 a 16/09/2021
Substituído: (36931/1) PEDRINA MARIA BEZERRA DA SILVA

CONTRATO/SEDUC/50898/2021 DE: 21/09/2021
Processo Nº: 1000003756865
Contratado: (69123/53) DALICIA ALBINA DA SILVA,CPF: 531.319.751-72;Cargo/
Função: (3506) CONTR.TEMP.FUNCAO PROF. HABILITADO;Ref:B-001;CH: 08H
Hab.:LICENCIATURA PLENA EM LETRAS/PORTUGUES;Motivo:DESIGNAÇÃO PARA FUNÇÃO/
PROJETO -;Un. Adm:(014796) E.E. MARIA QUITERIA;De: 01/09/2021 a 20/12/2021
Substituído: (76077/27) MARCIA GOMES FURLAN

CONTRATO/SEDUC/50899/2021 DE: 21/09/2021
Processo Nº: 1000003756847
Contratado: (69393/62) SILVANIA MARIA COSTA SILVA,CPF:
951.559.456-15;Cargo/Função: (3506) CONTR.TEMP.FUNCAO PROF.
HABILITADO;Ref:B-001;CH: 10H
Hab.:LICENCIATURA PLENA EM CIENCIAS MATEMATICAS;Motivo:LICENCA PARA
TRATAMENTO DE SAUDE EM PESSOA DA FAMILIA -;Un. Adm:(011002) E.E.
PINDORAMA;De: 10/08/2021 a 13/08/2021
Substituído: (136675/19) MARIA KELLY BENEVIDES DE SOUSA MESSIAS

CONTRATO/SEDUC/50900/2021 DE: 21/09/2021
Processo Nº: 1000003756667
Contratado: (70416/18) MARCIA HELENA BARBOSA DE OLIVEIRA,CPF:
866.824.401-97;Cargo/Função: (3506) CONTR.TEMP.FUNCAO PROF.
HABILITADO;Ref:B-001;CH: 20H
Hab.:LICENCIATURA PLENA EM CIENCIAS MATEMATICAS;Motivo:LICENCA PARA
TRATAMENTO DE SAUDE (EFETIVO) -;Un. Adm:(038571) E.E. MONTEIRO LOBATO;De:
20/08/2021 a 29/08/2021
Substituído: (92064/37) MARIZA CORREIA CORDEIRO XAVIER MENDES

CONTRATO/SEDUC/50901/2021 DE: 21/09/2021
Processo Nº: 1000003756909
Contratado: (73339/19) ADILSON DA SILVA,CPF: 811.649.551-87;Cargo/Função:
(3506) CONTR.TEMP.FUNCAO PROF. HABILITADO;Ref:B-001;CH: 03H
Hab.:LICENCIATURA PLENA EM MATEMATICA;Motivo:LICENCA PARA TRATAMENTO DE
SAUDE (EFETIVO) -;Un. Adm:(173541) E.E. PROFªELIZABET EVANGELISTA
PEREIRA;De: 16/08/2021 a 14/10/2021
Substituído: (93355/2) OSVALDO LUIZ PACHECO PINTO

CONTRATO/SEDUC/50902/2021 DE: 21/09/2021
Processo Nº: 1000003756987
Contratado: (73428/27) SORAYA LEITE COSTA,CPF: 781.880.911-20;Cargo/
Função: (3506) CONTR.TEMP.FUNCAO PROF. HABILITADO;Ref:B-001;CH: 02H
Hab.:LICENCIATURA PLENA EM PEDAGOGIA;Motivo:LICENCA PARA TRATAMENTO DE
SAUDE (EFETIVO) -;Un. Adm:(012947) E.E. ONECIDIO MANOEL RESENDE;De:
03/08/2021 a 19/09/2021
Substituído: (115540/8) JEAN MERLIN RODRIGUES

CONTRATO/SEDUC/50903/2021 DE: 21/09/2021
Processo Nº: 1000003754815
Contratado: (73433/26) ANA MARCIA LIMA ZERI,CPF: 795.915.151-20;Cargo/
Função: (3506) CONTR.TEMP.FUNCAO PROF. HABILITADO;Ref:B-001;CH: 04H
Hab.:LICENCIATURA PLENA EM MATEMATICA;Motivo:FERIAS -;Un. Adm:(010243)
E.E. Cel. RAFAEL DE SIQUEIRA;De: 08/09/2021 a 07/10/2021
Substituído: (216982/12) DANIEL DE LIMA OLIVEIRA

CONTRATO/SEDUC/50904/2021 DE: 21/09/2021
Processo Nº: 1000003741702
Contratado: (75386/46) APARECIDO DE JESUS QUEVEDO,CPF:
021.081.648-12;Cargo/Função: (3506) CONTR.TEMP.FUNCAO PROF.
HABILITADO;Ref:B-001;CH: 04H
Hab.:LICENCIATURA PLENA EM MATEMATICA;Motivo:LICENCA PARA TRATAMENTO DE
SAUDE (EFETIVO) -;Un. Adm:(069329) E.E. TANCREDO NEVES;De: 01/09/2021 a
06/09/2021
Substituído: (122001/8) EUCLIDES SANCHES GARCIA

CONTRATO/SEDUC/50905/2021 DE: 21/09/2021
 Processo N°: 1000003749700
 Contratado: (76032/11) MARIA APARECIDA MIRANDA, CPF: 503.756.011-04; Cargo/Função: (3506) CONTR. TEMP. FUNCAO PROF. HABILITADO; Ref: B-001; CH: 01H
 Hab.: LICENCIATURA PLENA EM EDUCAÇÃO FISICA; Motivo: LICENÇA PARA TRATAMENTO DE SAUDE (EFETIVO) -; Un. Adm: (045098) E.E. JOAO CATARINO DE SOUZA; De: 10/08/2021 a 08/09/2021
 Substituído: (209344/21) THIAGO SILVA PERES

CONTRATO/SEDUC/50906/2021 DE: 21/09/2021
 Processo N°: 1000003753739
 Contratado: (76358/94) VALDENICE ALVES BATISTA, CPF: 851.224.081-49; Cargo/Função: (3506) CONTR. TEMP. FUNCAO PROF. HABILITADO; Ref: B-001; CH: 08H
 Hab.: LICENCIATURA PLENA EM LETRAS/PORTUGUES; Motivo: LICENÇA PREMIO - GOZO -; Un. Adm: (176800) E. E. PARECIS; De: 13/09/2021 a 31/10/2021
 Substituído: (143494/1) ANA CLAUDIA REIS

CONTRATO/SEDUC/50907/2021 DE: 21/09/2021
 Processo N°: 1000003753778
 Contratado: (76675/27) AURORA DO SACRAMENTO RIBEIRO GOMES, CPF: 453.272.111-34; Cargo/Função: (3476) APOIO ADM. EDUCACIONAL-ELEMENTAR; Ref: A-001; CH: 30H
 Hab.: ENSINO MEDIO; Motivo: LICENÇA PREMIO - GOZO -; Un. Adm: (011754) E.E. Des. GABRIEL PINTO DE ARRUDA; De: 01/09/2021 a 30/10/2021
 Substituído: (206968/7) JUCILENE VENUTI DE SOUZA

CONTRATO/SEDUC/50908/2021 DE: 21/09/2021
 Processo N°: 1000003756984
 Contratado: (77675/55) ELENILDA AUGUSTA GUIMARAES, CPF: 592.854.781-15; Cargo/Função: (3506) CONTR. TEMP. FUNCAO PROF. HABILITADO; Ref: B-001; CH: 02H
 Hab.: LICENCIATURA PLENA EM NORMAL SUPERIOR; Motivo: LICENÇA PARA TRATAMENTO DE SAUDE (EFETIVO) -; Un. Adm: (012947) E.E. ONECIDIO MANOEL RESENDE; De: 03/08/2021 a 19/09/2021
 Substituído: (115540/8) JEAN MERLIN RODRIGUES

CONTRATO/SEDUC/50909/2021 DE: 21/09/2021
 Processo N°: 1000003756676
 Contratado: (78536/17) KARINA BATISTA RIBEIRO COSTA, CPF: 878.070.501-44; Cargo/Função: (3506) CONTR. TEMP. FUNCAO PROF. HABILITADO; Ref: B-001; CH: 20H
 Hab.: LICENCIATURA PLENA EM LETRAS/PORTUGUES; Motivo: LICENÇA PARA TRATAMENTO DE SAUDE (EFETIVO) -; Un. Adm: (076180) E.E. PROFª. MARIA DE FATIMA GIMENEZ LOPES; De: 23/08/2021 a 30/08/2021
 Substituído: (67442/2) EDIR SALETE AGOSTINI APPEL

CONTRATO/SEDUC/50910/2021 DE: 21/09/2021
 Processo N°: 1000003755975
 Contratado: (79196/45) ELIZABETE ALVES DE ALMEIDA SILVA, CPF: 545.982.901-10; Cargo/Função: (3506) CONTR. TEMP. FUNCAO PROF. HABILITADO; Ref: B-001; CH: 09H
 Hab.: LICENCIATURA PLENA EM CIENCIAS BIOLOGICAS; Motivo: LICENÇA PARA TRATAMENTO DE SAUDE (EFETIVO) -; Un. Adm: (009423) E.E. BARAO DE MELGACO; De: 03/08/2021 a 31/08/2021
 Substituído: (210022/16) LEILA CARDOSO RAFAEL MARIOTTO

CONTRATO/SEDUC/50911/2021 DE: 21/09/2021
 Processo N°: 1000003756763
 Contratado: (82577/45) FRANCINEIDE PINHEIRO LOPES RODRIGUES, CPF: 785.449.711-72; Cargo/Função: (3506) CONTR. TEMP. FUNCAO PROF. HABILITADO; Ref: B-001; CH: 20H
 Hab.: LICENCIATURA PLENA EM GEOGRAFIA; Motivo: LICENÇA PARA TRATAMENTO DE SAUDE (EFETIVO) -; Un. Adm: (011118) E.E. RAMIRO BERNARDO DA SILVA; De: 01/08/2021 a 29/09/2021
 Substituído: (257817/1) EDNEIA AVELAR OGAWA

CONTRATO/SEDUC/50912/2021 DE: 21/09/2021
 Processo N°: 1000003746127
 Contratado: (82793/39) ZELIA PINTO DE QUEIROZ SILVA, CPF: 860.619.841-20; Cargo/Função: (3506) CONTR. TEMP. FUNCAO PROF. HABILITADO; Ref: B-001; CH: 08H
 Hab.: LICENCIATURA PLENA EM CIENCIAS MATEMATICAS; Motivo: LICENÇA PREMIO - GOZO -; Un. Adm: (012653) E.E. MARECHAL RONDON; De: 01/09/2021 a 29/11/2021
 Substituído: (121464/15) LOENIR MARIA DOS SANTOS

CONTRATO/SEDUC/50913/2021 DE: 21/09/2021
 Processo N°: 1000003757066
 Contratado: (82842/30) ARLETE NEVES DA CRUZ, CPF: 531.720.431-34; Cargo/Função: (3506) CONTR. TEMP. FUNCAO PROF. HABILITADO; Ref: B-001; CH: 20H
 Hab.: LICENCIATURA PLENA EM PEDAGOGIA; Motivo: LICENÇA PARA TRATAMENTO DE SAUDE (EFETIVO) -; Un. Adm: (009474) E.E. SOUZA BANDEIRA; De: 17/08/2021 a 31/08/2021
 Substituído: (288594/1) JUMA BIANCA PEREIRA DA SILVA MARIANO

CONTRATO/SEDUC/50914/2021 DE: 21/09/2021
 Processo N°: 1000003756882
 Contratado: (83945/46) SIRLEI ANZOLIN BATTISTI, CPF: 025.591.759-75; Cargo/Função: (3506) CONTR. TEMP. FUNCAO PROF. HABILITADO; Ref: B-001; CH: 10H
 Hab.: LICENCIATURA PLENA EM HISTÓRIA; Motivo: LICENÇA PARA TRATAMENTO DE SAUDE (EFETIVO) -; Un. Adm: (013560) E.E. JOAO PAULO II; De: 27/08/2021 a 25/10/2021
 Substituído: (128783/41) CAROLINE DI LAURA BATTISTI

CONTRATO/SEDUC/50915/2021 DE: 21/09/2021
 Processo N°: 1000003752169
 Contratado: (86466/25) TELMA GONCALINA DA COSTA RIBEIRO, CPF: 544.900.221-15; Cargo/Função: (3506) CONTR. TEMP. FUNCAO PROF. HABILITADO; Ref: B-001; CH: 05H
 Hab.: LICENCIATURA PLENA EM LETRAS/PORTUGUES/INGLÊS; Motivo: LICENÇA PARA TRATAMENTO DE SAUDE EM PESSOA DA FAMILIA -; Un. Adm: (012661) E.E. JUSCELINO K. DE OLIVEIRA; De: 03/08/2021 a 20/08/2021
 Substituído: (50173/8) EDIVALDO APARECIDO MAZOLINI

CONTRATO/SEDUC/50916/2021 DE: 21/09/2021
 Processo N°: 1000003750553
 Contratado: (88324/51) VERONICA DE SOUZA LIMA DOMINGUES, CPF:

904.421.481-00; Cargo/Função: (3506) CONTR. TEMP. FUNCAO PROF. HABILITADO; Ref: B-001; CH: 02H
 Hab.: LICENCIATURA PLENA EM HISTÓRIA; Motivo: LICENÇA PREMIO - GOZO -; Un. Adm: (010189) E.E. Pe. JOSE MARIA DO SACRAMENTO; De: 10/09/2021 a 08/12/2021
 Substituído: (54099/27) NARCY BENEDITO DA SILVA

CONTRATO/SEDUC/50917/2021 DE: 21/09/2021
 Processo N°: 1000003745983
 Contratado: (89443/47) EDNA LOURENCA DA SILVA, CPF: 362.421.101-30; Cargo/Função: (3506) CONTR. TEMP. FUNCAO PROF. HABILITADO; Ref: B-001; CH: 06H
 Hab.: LICENCIATURA PLENA EM LETRAS/PORTUGUES/INGLÊS; Motivo: READAPTACAO -; Un. Adm: (012670) E.E. FREI CARLOS VALLETE; De: 01/09/2021 a 20/12/2021
 Substituído: (87697/3) ANUNCIATA VITORIA FAZOLO DE ABREU

CONTRATO/SEDUC/50918/2021 DE: 21/09/2021
 Processo N°: 1000003757014
 Contratado: (89837/7) AUREA VILASBOAS, CPF: 594.230.721-00; Cargo/Função: (3506) CONTR. TEMP. FUNCAO PROF. HABILITADO; Ref: B-001; CH: 20H
 Hab.: LICENCIATURA PLENA EM PEDAGOGIA; Motivo: LICENÇA PARA TRATAMENTO DE SAUDE (EFETIVO) -; Un. Adm: (011720) E.E. UNIAO E FORÇA; De: 16/08/2021 a 29/08/2021
 Substituído: (137949/17) JUCIARA RODRIGUES SOUZA ZATTAR

CONTRATO/SEDUC/50919/2021 DE: 21/09/2021
 Processo N°: 1000003757001
 Contratado: (90409/58) STELLA MARCIA MALHADO DE SIQUEIRA, CPF: 531.702.611-34; Cargo/Função: (3506) CONTR. TEMP. FUNCAO PROF. HABILITADO; Ref: B-001; CH: 20H
 Hab.: LICENCIATURA PLENA EM LETRAS/PORTUGUES; Motivo: LICENÇA PARA TRATAMENTO DE SAUDE (EFETIVO) -; Un. Adm: (020516) E.E. DR. MARIO DE CASTRO; De: 16/08/2021 a 14/09/2021
 Substituído: (91364/3) GLAUCIA REGINA DE OLIVEIRA

CONTRATO/SEDUC/50920/2021 DE: 21/09/2021
 Processo N°: 1000003756805
 Contratado: (91432/29) LUCINEIA MARIA MARCELINO, CPF: 078.896.278-74; Cargo/Função: (3506) CONTR. TEMP. FUNCAO PROF. HABILITADO; Ref: B-001; CH: 08H
 Hab.: LICENCIATURA PLENA EM LETRAS/PORTUGUES/ESPANHOL; Motivo: LICENÇA PARA TRATAMENTO DE SAUDE (EFETIVO) -; Un. Adm: (010995) E.E. Maj. OTAVIO PITALUGA; De: 18/08/2021 a 16/10/2021
 Substituído: (139470/4) LIANE MENDES DE ABREU

CONTRATO/SEDUC/50921/2021 DE: 21/09/2021
 Processo N°: 1000003753433
 Contratado: (91607/48) MARIA DAS DORES CARDOSO, CPF: 688.588.251-87; Cargo/Função: (3506) CONTR. TEMP. FUNCAO PROF. HABILITADO; Ref: B-001; CH: 12H
 Hab.: LICENCIATURA PLENA EM CIENCIAS MATEMATICAS; Motivo: FERIAS -; Un. Adm: (158356) E.E. LUIS PEDROSO DA SILVA; De: 01/09/2021 a 30/09/2021
 Substituído: (97775/34) DELINA MARIA DO ESPIRITO SANTO

CONTRATO/SEDUC/50922/2021 DE: 21/09/2021
 Processo N°: 1000003757074
 Contratado: (93697/84) MARIA IRENILDA DA SILVA LIMA, CPF: 910.385.291-15; Cargo/Função: (3506) CONTR. TEMP. FUNCAO PROF. HABILITADO; Ref: B-001; CH: 10H
 Hab.: LICENCIATURA PLENA EM CIENCIAS BIOLOGICAS; Motivo: LICENÇA PARA TRATAMENTO DE SAUDE (CONTRATADO) -; Un. Adm: (010880) E.E. DANIEL MARTINS MOURA; De: 24/08/2021 a 09/09/2021
 Substituído: (226964/1) WALTER APARECIDO BEZERRA

CONTRATO/SEDUC/50923/2021 DE: 21/09/2021
 Processo N°: 1000003755762
 Contratado: (93697/85) MARIA IRENILDA DA SILVA LIMA, CPF: 910.385.291-15; Cargo/Função: (3506) CONTR. TEMP. FUNCAO PROF. HABILITADO; Ref: B-001; CH: 08H
 Hab.: LICENCIATURA PLENA EM CIENCIAS BIOLOGICAS; Motivo: FERIAS -; Un. Adm: (049883) E.E. ANDRE MAGGI; De: 15/09/2021 a 22/09/2021
 Substituído: (38391/29) JOSE BOSCO GONCALVES DOS SANTOS

CONTRATO/SEDUC/50924/2021 DE: 21/09/2021
 Processo N°: 1000003753034
 Contratado: (97846/30) AUDICEIA CRISTINA CORREA MARQUES, CPF: 953.362.651-87; Cargo/Função: (3506) CONTR. TEMP. FUNCAO PROF. HABILITADO; Ref: B-001; CH: 12H
 Hab.: LICENCIATURA PLENA EM PEDAGOGIA; Motivo: DEDICACAO EXCLUSIVA (COORDENADOR PEDAGOGICO) -; Un. Adm: (012459) E.E. JOSE CASEMIRO DE PINHO; De: 01/09/2021 a 20/12/2021
 Substituído: (78537/45) MIGUELINA CRISTINA DA SILVA COSTA SANTOS

CONTRATO/SEDUC/50925/2021 DE: 21/09/2021
 Processo N°: 1000003752178
 Contratado: (98062/15) SUSETE MARIA DE MORAES DE ALMEIDA, CPF: 618.429.909-34; Cargo/Função: (3476) APOIO ADM. EDUCACIONAL-ELEMENTAR; Ref: A-001; CH: 30H
 Hab.: ENSINO MEDIO; Motivo: READAPTACAO -; Un. Adm: (009482) E.E. PROF. HELIODORO CAPISTRANO DA SILVA; De: 06/08/2021 a 20/12/2021
 Substituído: (113567/14) SOLANGE DA SILVA

CONTRATO/SEDUC/50926/2021 DE: 21/09/2021
 Processo N°: 1000003757011
 Contratado: (99845/26) LAURA CAMILA DA SILVA GOMES CAMPIONI, CPF: 953.988.051-34; Cargo/Função: (3506) CONTR. TEMP. FUNCAO PROF. HABILITADO; Ref: B-001; CH: 20H
 Hab.: LICENCIATURA PLENA EM PEDAGOGIA; Motivo: LICENÇA PARA TRATAMENTO DE SAUDE (EFETIVO) -; Un. Adm: (021628) E.E. RODOLFO AUGUSTO T. CURVO; De: 20/08/2021 a 03/09/2021
 Substituído: (221056/15) DAIANNY CRISTINA TINGO DE LIMA AVELINO VIEIRA

PUBLICADA, REGISTRADA, CUMpra-SE.
 Cuiabá-MT, 20 de Setembro de 2021.
 Alan Resende Porto
 Secretário de Estado de Educação

O Secretário de Estado de Educação no uso de suas atribuições que lhes são conferidas por lei,

Resolve: CANCELAR - SEDUC

Objeto: CONTRATAÇÃO TEMPORÁRIA POR MOTIVO DE URGÊNCIA

CONTRATO/SEDUC/50927/2021 DE: 21/09/2021

Processo Nº: 100003608208

Contratado: (101025/92) SANDRA LUCIA FRANCA DE OLIVEIRA;CPF:260.179.112-87;Cargo/Função: (3506) CONTR.TEMP.FUNCAO PROF. HABILITADO;Ref:B-001;CH: 04H

Hab.:LICENCIATURA PLENA EM LETRAS/PORTUGUES/INGLÊS;Motivo:AULAS RESIDUAIS;Un. Adm: (015601) E.E. CECILIA MEIRELES;De:12/03/2021 a 15/09/2021

PUBLICADA, REGISTRADA, CUMPRE-SE.
Cuiabá-MT, 20 de Setembro de 2021.
Alan Resende Porto
Secretário de Estado de Educação

O Secretário de Estado de Educação no uso de suas atribuições que lhes são conferidas por lei,

Resolve: AUTORIZAR - SEDUC

Objeto: CONTRATAÇÃO TEMPORÁRIA POR MOTIVO DE URGÊNCIA

CONTRATO/SEDUC/50928/2021 DE: 21/09/2021

Processo Nº: 1000003754483

Contratado: (105189/62) VARLINDA DE CAMPOS LEITE;CPF:572.266.791-91;Cargo/Função: (3506) CONTR.TEMP.FUNCAO PROF. HABILITADO;Ref:B-001;CH: 12H

Hab.:LICENCIATURA PLENA EM QUIMICA;Motivo:INDENIZAÇÃO;Un. Adm: (015938) E.E. PEDRO ALBERTO TAYANO;De:01/09/2021 a 19/09/2021

CONTRATO/SEDUC/50929/2021 DE: 21/09/2021

Processo Nº: 1000003755786

Contratado: (105218/66) ANDREZA TATIANA DA SILVA;CPF:169.719.078-25;Cargo/Função: (3506) CONTR.TEMP.FUNCAO PROF. HABILITADO;Ref:B-001;CH: 15H

Hab.:LICENCIATURA PLENA EM LETRAS/PORTUGUES/INGLÊS;Motivo:PROJETO/DEMANDA TEMPORÁRIA;Un. Adm: (038636) E.E. PROFª. MARIA ELZA FERREIRA INACIO;De:15/09/2021 a 20/12/2021

CONTRATO/SEDUC/50930/2021 DE: 21/09/2021

Processo Nº: 1000003755999

Contratado: (105279/47) OLAVO ARAUJO FERNANDES;CPF:062.356.698-28;Cargo/Função: (3506) CONTR.TEMP.FUNCAO PROF. HABILITADO;Ref:B-001;CH: 02H

Hab.:LICENCIATURA PLENA EM GEOGRAFIA;Motivo:PROJETO/DEMANDA TEMPORÁRIA;Un. Adm: (158623) E.E. ANTÔNIA LEÃO DOS SANTOS;De:01/09/2021 a 20/12/2021

CONTRATO/SEDUC/50931/2021 DE: 21/09/2021

Processo Nº: 1000003756237

Contratado: (106028/23) NELLI PEREIRA MENDES;CPF:568.852.451-00;Cargo/Função: (3506) CONTR.TEMP.FUNCAO PROF. HABILITADO;Ref:B-001;CH: 30H

Hab.:LICENCIATURA PLENA EM PEDAGOGIA;Motivo:PROJETO/DEMANDA TEMPORÁRIA;Un. Adm: (076210) E.E. CORREGO DO OURO;De:15/09/2021 a 20/12/2021

CONTRATO/SEDUC/50932/2021 DE: 21/09/2021

Processo Nº: 1000003741558

Contratado: (107111/21) LAURA APARECIDA DA SILVA ALVES FARIA;CPF:692.828.461-72;Cargo/Função: (3506) CONTR.TEMP.FUNCAO PROF. HABILITADO;Ref:B-001;CH: 30H

Hab.:LICENCIATURA PLENA EM PEDAGOGIA;Motivo:PROJETO/DEMANDA TEMPORÁRIA;Un. Adm: (016071) E.E. SAO LOURENÇO;De:03/09/2021 a 20/12/2021

CONTRATO/SEDUC/50933/2021 DE: 21/09/2021

Processo Nº: 1000003753268

Contratado: (107260/32) EDMAR JORGE LUZ;CPF:486.987.091-68;Cargo/Função: (3506) CONTR.TEMP.FUNCAO PROF. HABILITADO;Ref:B-001;CH: 30H

Hab.:LICENCIATURA PLENA EM MATEMATICA;Motivo:PROJETO/DEMANDA TEMPORÁRIA;Un. Adm: (045780) E.E. CRIANÇA CIDADÃ;De:09/09/2021 a 20/12/2021

CONTRATO/SEDUC/50934/2021 DE: 21/09/2021

Processo Nº: 1000003753441

Contratado: (107428/66) LUCIMEIRE TISO;CPF:810.523.671-00;Cargo/Função: (3506) CONTR.TEMP.FUNCAO PROF. HABILITADO;Ref:B-001;CH: 04H

Hab.:LICENCIATURA PLENA EM MATEMATICA;Motivo:AULAS RESIDUAIS;Un. Adm: (197300) E. EST. MIL. DO CORPO DE BOMB. 'DOM PEDRO II';De:01/09/2021 a 20/12/2021

CONTRATO/SEDUC/50935/2021 DE: 21/09/2021

Processo Nº: 1000003747253

Contratado: (107443/17) FABIO UMREA ABDZU;CPF:630.034.221-20;Cargo/Função: (3506) CONTR.TEMP.FUNCAO PROF. HABILITADO;Ref:B-001;CH: 30H

Hab.:LICENCIATURA PLENA EM CIENCIAS SOCIAIS;Motivo:PROJETO/DEMANDA TEMPORÁRIA;Un. Adm: (156361) E.E. INDIGENA RAI RATE;De:09/09/2021 a 20/12/2021

CONTRATO/SEDUC/50936/2021 DE: 21/09/2021

Processo Nº: 1000003745719

Contratado: (107731/37) NAYHANY RAMOS BRAGA;CPF:006.820.591-02;Cargo/Função: (3506) CONTR.TEMP.FUNCAO PROF. HABILITADO;Ref:B-001;CH: 11H

Hab.:LICENCIATURA PLENA EM LETRAS/PORTUGUES/LITERATURAS;Motivo:AULAS RESIDUAIS;Un. Adm: (010987) E.E. D. WUNIBALDO TELLEUR;De:01/09/2021 a 20/12/2021

CONTRATO/SEDUC/50937/2021 DE: 21/09/2021

Processo Nº: 1000003756245

Contratado: (108279/28) IBENE SILAS KUIKURO;CPF:934.241.241-68;Cargo/Função: (3506) CONTR.TEMP.FUNCAO PROF. HABILITADO;Ref:B-001;CH: 15H

Hab.:LICENCIATURA PLENA EM CIENCIAS MATEMATICAS E DA NATUREZA;Motivo:PROJETO/DEMANDA TEMPORÁRIA;Un. Adm: (069302) E.E. INDIGENA KARIB (COMUNIDADE KUIKURO);De:15/09/2021 a 20/12/2021

CONTRATO/SEDUC/50938/2021 DE: 21/09/2021

Processo Nº: 1000003755403

Contratado: (110587/46) JOSICLEIA LOPES DO NASCIMENTO;CPF:705.540.721-49;Cargo/Função: (3506) CONTR.TEMP.FUNCAO PROF. HABILITADO;Ref:B-001;CH: 30H

Hab.:LICENCIATURA PLENA EM LETRAS/PORTUGUES;Motivo:PROJETO/DEMANDA TEMPORÁRIA;Un. Adm: (014435) E.E. ALFREDO JOSE DA SILVA;De:14/09/2021 a 20/12/2021

CONTRATO/SEDUC/50939/2021 DE: 21/09/2021

Processo Nº: 1000003753018

Contratado: (111211/34) ELENA MARIA DA SILVA;CPF:978.468.641-49;Cargo/Função: (3506) CONTR.TEMP.FUNCAO PROF. HABILITADO;Ref:B-001;CH: 30H

Hab.:LICENCIATURA PLENA EM PEDAGOGIA;Motivo:PROJETO/DEMANDA TEMPORÁRIA;Un. Adm: (012459) E.E. JOSE CASEMIRO DE PINHO;De:01/09/2021 a 20/12/2021

CONTRATO/SEDUC/50940/2021 DE: 21/09/2021

Processo Nº: 1000003755588

Contratado: (112220/51) TANIA MARA VILCHES;CPF:248.602.268-60;Cargo/Função: (3506) CONTR.TEMP.FUNCAO PROF. HABILITADO;Ref:B-001;CH: 02H

Hab.:LICENCIATURA PLENA EM GEOGRAFIA;Motivo:AULAS RESIDUAIS;Un. Adm: (013285) E.E. SAO VICENTE DE PAULA;De:15/09/2021 a 20/12/2021

CONTRATO/SEDUC/50941/2021 DE: 21/09/2021

Processo Nº: 1000003756250

Contratado: (112889/24) TRUKUMA RUI KUIKURO;CPF:010.024.071-25;Cargo/Função: (3506) CONTR.TEMP.FUNCAO PROF. HABILITADO;Ref:B-001;CH: 15H

Hab.:LICENCIATURA PLENA EM EDUCACAO INTERCULTURAL;Motivo:PROJETO/DEMANDA TEMPORÁRIA;Un. Adm: (069302) E.E. INDIGENA KARIB (COMUNIDADE KUIKURO);De:15/09/2021 a 20/12/2021

CONTRATO/SEDUC/50942/2021 DE: 21/09/2021

Processo Nº: 1000003749366

Contratado: (113368/91) IDGMAR GLORIA DA SILVA;CPF:946.885.591-00;Cargo/Função: (3506) CONTR.TEMP.FUNCAO PROF. HABILITADO;Ref:B-001;CH: 30H

Hab.:LICENCIATURA PLENA EM MATEMATICA;Motivo:PROJETO/DEMANDA TEMPORÁRIA;Un. Adm: (012548) E.E. LEONIDAS DE MATOS;De:09/09/2021 a 20/12/2021

CONTRATO/SEDUC/50943/2021 DE: 21/09/2021

Processo Nº: 1000003759122

Contratado: (113373/19) ROBISON JUNIO ALVES DOS SANTOS;CPF:704.964.041-72;Cargo/Função: (6027) ANALISTA DESENV ECON SOCIAL L 10050;Ref:A-001;CH: 40H

Hab.:BACHARELADO EM CIENCIAS CONTABEIS;Motivo:;Un. Adm: (210722) GAB DO SECRET ADJ DE INFRAESTRUTURA E PATRIMONIO;De:15/09/2021 a 31/12/2021

CONTRATO/SEDUC/50944/2021 DE: 21/09/2021

Processo Nº: 1000003756892

Contratado: (113551/29) CARLA LUZIA DE ARRUDA E SILVA;CPF:011.121.911-60;Cargo/Função: (3476) APOIO ADM. EDUCACIONAL-ELEMENTAR;Ref:A-001;CH: 30H

Hab.:ENSINO MEDIO;Motivo:PROJETO/DEMANDA TEMPORÁRIA;Un. Adm: (020516) E.E. DR. MARIO DE CASTRO;De:16/09/2021 a 20/12/2021

CONTRATO/SEDUC/50945/2021 DE: 21/09/2021

Processo Nº: 1000003754946

Contratado: (113776/19) MARIA ELIENE LOPES DE SOUSA;CPF:494.560.083-04;Cargo/Função: (3506) CONTR.TEMP.FUNCAO PROF. HABILITADO;Ref:B-001;CH: 03H

Hab.:LICENCIATURA PLENA EM PEDAGOGIA;Motivo:AULAS RESIDUAIS;Un. Adm: (011550) E.E. GETULIO VARGAS;De:01/09/2021 a 20/12/2021

CONTRATO/SEDUC/50946/2021 DE: 21/09/2021

Processo Nº: 1000003756167

Contratado: (116259/67) MARLENE MARCIA GOELZER;CPF:000.909.321-45;Cargo/Função: (3506) CONTR.TEMP.FUNCAO PROF. HABILITADO;Ref:B-001;CH: 30H

Hab.:LICENCIATURA PLENA EM MATEMATICA;Motivo:PROJETO/DEMANDA TEMPORÁRIA;Un. Adm: (015954) E.E. WILSON DE ALMEIDA;De:15/09/2021 a 20/12/2021

CONTRATO/SEDUC/50947/2021 DE: 21/09/2021

Processo Nº: 1000003755936

Contratado: (116838/29) NICOLAU WADZAAIWE TSIPE;CPF:458.732.321-72;Cargo/Função: (3506) CONTR.TEMP.FUNCAO PROF. HABILITADO;Ref:B-001;CH: 15H

Hab.:LICENCIATURA PLENA EM CIENCIAS MATEMATICAS E DA NATUREZA;Motivo:PROJETO/DEMANDA TEMPORÁRIA;Un. Adm: (011452) E.E. INDIGENA DOM FELIPE RINALDI;De:14/09/2021 a 20/12/2021

PUBLICADA, REGISTRADA, CUMPRE-SE.
Cuiabá-MT, 20 de Setembro de 2021.
Alan Resende Porto
Secretário de Estado de Educação

O Secretário de Estado de Educação no uso de suas atribuições que lhes são conferidas por lei,

Resolve: CANCELAR - SEDUC

Objeto: CONTRATAÇÃO TEMPORÁRIA POR MOTIVO DE URGÊNCIA

CONTRATO/SEDUC/50948/2021 DE: 21/09/2021

Processo Nº: 1000003717301

Contratado: (122510/30) MARIA DA PENHA DOS SANTOS;CPF:626.800.051-04;Cargo/Função: (3506) CONTR.TEMP.FUNCAO PROF. HABILITADO;Ref:B-001;CH: 03H

Hab.:LICENCIATURA PLENA EM PEDAGOGIA;Motivo:AULAS RESIDUAIS;Un. Adm: (094420) E.E. MADRE CRISTINA;De:03/08/2021 a 13/09/2021

PUBLICADA, REGISTRADA, CUMPRE-SE.
Cuiabá-MT, 20 de Setembro de 2021.
Alan Resende Porto
Secretário de Estado de Educação

O Secretário de Estado de Educação no uso de suas atribuições que lhes são conferidas por lei,

Resolve: AUTORIZAR - SEDUC

Objeto: CONTRATAÇÃO TEMPORÁRIA POR MOTIVO DE URGÊNCIA

CONTRATO/SEDUC/50949/2021 DE: 21/09/2021
 Processo Nº: 1000003741935
 Contratado: (123569/19) IVONE FARINELLI;CPF:568.225.021-49;Cargo/
 Função: (3476) APOIO ADM. EDUCACIONAL-ELEMENTAR;Ref:A-001;CH: 30H
 Hab.:ENSINO MEDIO;Motivo:PROJETO/DEMANDA TEMPORARIA;Un. Adm: (010910) E.E.
 SAO JOSE OPERARIO;De:03/09/2021 a 20/12/2021

CONTRATO/SEDUC/50950/2021 DE: 21/09/2021
 Processo Nº: 1000003756994
 Contratado: (123730/13) MARILUCIA MAGALHAES DE MESQUITA;CPF:514.175.371-
 91;Cargo/Função: (3506) CONTR.TEMP.FUNCAO PROF. HABILITADO;Ref:B-001;CH:
 30H
 Hab.:LICENCIATURA PLENA EM LETRAS/PORTUGUES/ESPANHOL/
 LITERATURAS;Motivo:PROJETO/DEMANDA TEMPORARIA;Un. Adm: (012785) E.E. Cel.
 ARTHUR BORGES;De:16/09/2021 a 20/12/2021

CONTRATO/SEDUC/50951/2021 DE: 21/09/2021
 Processo Nº: 1000003756290
 Contratado: (123756/73) JUDITE SOARES DA CRUZ;CPF:503.224.511-91;Cargo/
 Função: (3506) CONTR.TEMP.FUNCAO PROF. HABILITADO;Ref:B-001;CH: 01H
 Hab.:LICENCIATURA PLENA EM CIENCIAS BIOLOGICAS;Motivo:AULAS RESIDUAIS;Un.
 Adm: (010260) E.E. SAO JOSE;De:13/09/2021 a 20/12/2021

PUBLICADA, REGISTRADA, CUMpra-SE.
 Cuiabá-MT, 20 de Setembro de 2021.
 Alan Resende Porto
 Secretário de Estado de Educação

O Secretário de Estado de Educação no uso de suas atribuições que lhes são conferidas por lei,

Resolve: CANCELAR - SEDUC
 Objeto: CONTRATAÇÃO TEMPORARIA POR MOTIVO DE URGÊNCIA

CONTRATO/SEDUC/50952/2021 DE: 21/09/2021
 Processo Nº: 1000003652457
 Contratado: (124663/15) CONSTANCIO ROWATSUU WA TSUPTO;CPF:734.687.891-
 49;Cargo/Função: (3506) CONTR.TEMP.FUNCAO PROF. HABILITADO;Ref:A-001;CH:
 30H
 Hab.:MAGISTÉRIO;Motivo:PROJETO/DEMANDA TEMPORARIA;Un. Adm: (119229) E.E.
 INDIGENA WA'OMORA;De:03/05/2021 a 07/09/2021

PUBLICADA, REGISTRADA, CUMpra-SE.
 Cuiabá-MT, 20 de Setembro de 2021.
 Alan Resende Porto
 Secretário de Estado de Educação

O Secretário de Estado de Educação no uso de suas atribuições que lhes são conferidas por lei,

Resolve: AUTORIZAR - SEDUC
 Objeto: CONTRATAÇÃO TEMPORARIA POR MOTIVO DE URGÊNCIA

CONTRATO/SEDUC/50953/2021 DE: 21/09/2021
 Processo Nº: 1000003755939
 Contratado: (125559/7) NELCIMAR SILVA DO NASCIMENTO;CPF:588.377.522-
 53;Cargo/Função: (3506) CONTR.TEMP.FUNCAO PROF. HABILITADO;Ref:B-001;CH:
 30H
 Hab.:LICENCIATURA PLENA EM PEDAGOGIA;Motivo:PROJETO/DEMANDA TEMPORARIA;Un.
 Adm: (014940) E.E. DOM VUNIBALDO;De:15/09/2021 a 20/12/2021

CONTRATO/SEDUC/50954/2021 DE: 21/09/2021
 Processo Nº: 1000003754848
 Contratado: (125789/65) SILVANA DA SILVA PINTO;CPF:513.577.711-34;Cargo/
 Função: (3506) CONTR.TEMP.FUNCAO PROF. HABILITADO;Ref:B-001;CH: 20H
 Hab.:LICENCIATURA PLENA EM LETRAS/PORTUGUES/ESPANHOL;Motivo:AULAS
 RESIDUAIS;Un. Adm: (010278) E.E. REUNIDAS DE CACHOEIRA RICA;De:10/09/2021
 a 20/12/2021

CONTRATO/SEDUC/50955/2021 DE: 21/09/2021
 Processo Nº: 1000003756687
 Contratado: (125789/66) SILVANA DA SILVA PINTO;CPF:513.577.711-34;Cargo/
 Função: (3506) CONTR.TEMP.FUNCAO PROF. HABILITADO;Ref:B-001;CH: 03H
 Hab.:LICENCIATURA PLENA EM LETRAS/PORTUGUES/ESPANHOL;Motivo:AULAS
 RESIDUAIS;Un. Adm: (010278) E.E. REUNIDAS DE CACHOEIRA RICA;De:10/09/2021
 a 20/12/2021

CONTRATO/SEDUC/50956/2021 DE: 21/09/2021
 Processo Nº: 1000003757102
 Contratado: (126192/40) FABIANA ALVES DA COSTA;CPF:885.002.331-68;Cargo/
 Função: (3506) CONTR.TEMP.FUNCAO PROF. HABILITADO;Ref:B-001;CH: 10H
 Hab.:LICENCIATURA PLENA EM LETRAS/PORTUGUES;Motivo:AULAS RESIDUAIS;Un.
 Adm: (010359) E.E. JOSE DE MESQUITA;De:14/09/2021 a 20/12/2021

CONTRATO/SEDUC/50957/2021 DE: 21/09/2021
 Processo Nº: 1000003757106
 Contratado: (126192/41) FABIANA ALVES DA COSTA;CPF:885.002.331-68;Cargo/
 Função: (3506) CONTR.TEMP.FUNCAO PROF. HABILITADO;Ref:B-001;CH: 30H
 Hab.:LICENCIATURA PLENA EM LETRAS/PORTUGUES;Motivo:PROJETO/DEMANDA
 TEMPORARIA;Un. Adm: (010359) E.E. JOSE DE MESQUITA;De:14/09/2021 a
 20/12/2021

PUBLICADA, REGISTRADA, CUMpra-SE.
 Cuiabá-MT, 20 de Setembro de 2021.
 Alan Resende Porto
 Secretário de Estado de Educação

O Secretário de Estado de Educação no uso de suas atribuições que lhes são conferidas por lei,

Resolve: CANCELAR - SEDUC
 Objeto: CONTRATAÇÃO TEMPORARIA POR MOTIVO DE URGÊNCIA

CONTRATO/SEDUC/50958/2021 DE: 21/09/2021
 Processo Nº: 1000003604807
 Contratado: (126923/6) MARCIELLEN FATIMA NASCIMENTO PETRONILHO
 TIBURCIO;CPF:009.360.871-37;Cargo/Função: (3468) TECNICO ADMINISTRATIVO
 EDUCACIONAL;Ref:A-001;CH: 30H
 Hab.:BACHARELADO EM CIENCIAS CONTABEIS;Motivo:AFASTAMENTO DO TITULAR;Un.
 Adm: (011690) E.E. FREI AMBROSIO;De:08/03/2021 a 15/09/2021

PUBLICADA, REGISTRADA, CUMpra-SE.
 Cuiabá-MT, 20 de Setembro de 2021.
 Alan Resende Porto
 Secretário de Estado de Educação

O Secretário de Estado de Educação no uso de suas atribuições que lhes são conferidas por lei,

Resolve: AUTORIZAR - SEDUC
 Objeto: CONTRATAÇÃO TEMPORARIA POR MOTIVO DE URGÊNCIA

CONTRATO/SEDUC/50959/2021 DE: 21/09/2021
 Processo Nº: 1000003755933
 Contratado: (128279/9) GLICERIO TSERETUIE RUWA ADI;CPF:011.197.061-
 06;Cargo/Função: (3506) CONTR.TEMP.FUNCAO PROF. HABILITADO;Ref:B-001;CH:
 15H
 Hab.:LICENCIATURA PLENA EM EDUCAÇÃO INTERCULTURAL;Motivo:PROJETO/DEMANDA
 TEMPORARIA;Un. Adm: (011452) E.E. INDIGENA DOM FELIPPO
 RINALDI;De:14/09/2021 a 20/12/2021

CONTRATO/SEDUC/50960/2021 DE: 21/09/2021
 Processo Nº: 1000003750765
 Contratado: (130602/21) FELIPE GUSTAVO PACELLI DE MIRANDA
 GAZETA;CPF:924.257.801-06;Cargo/Função: (3468) TECNICO ADMINISTRATIVO
 EDUCACIONAL;Ref:A-001;CH: 30H
 Hab.:LICENCIATURA PLENA EM LETRAS/PORTUGUES/INGLÊS;Motivo:PROJETO/DEMANDA
 TEMPORARIA;Un. Adm: (012106) E.E. PROFª. ADALGISA DE BARROS;De:01/09/2021 a
 20/12/2021

CONTRATO/SEDUC/50961/2021 DE: 21/09/2021
 Processo Nº: 1000003756105
 Contratado: (131031/29) ALEXSANDRO SCHEFFER DA SILVA;CPF:027.543.789-
 28;Cargo/Função: (3506) CONTR.TEMP.FUNCAO PROF. HABILITADO;Ref:B-001;CH:
 30H
 Hab.:LICENCIATURA PLENA EM LETRAS/PORTUGUES/LITERATURAS;Motivo:PROJETO/
 DEMANDA TEMPORARIA;Un. Adm: (016632) E.E. PROF. DEMETRIO
 PEREIRA;De:15/09/2021 a 20/12/2021

CONTRATO/SEDUC/50962/2021 DE: 21/09/2021
 Processo Nº: 1000003755614
 Contratado: (131313/36) DANYELLE APARECIDA ARRUDA SALGADO DE
 PAULA;CPF:002.549.651-48;Cargo/Função: (3506) CONTR.TEMP.FUNCAO PROF.
 HABILITADO;Ref:B-001;CH: 26H
 Hab.:LICENCIATURA PLENA EM CIENCIAS BIOLOGICAS;Motivo:INDENIZAÇÃO;Un.
 Adm: (012564) E.E. HERMES RODRIGUES DE ALCANTARA;De:01/09/2021 a 01/10/2021

CONTRATO/SEDUC/50963/2021 DE: 21/09/2021
 Processo Nº: 1000003755760
 Contratado: (133999/27) LUCIMAR VIEIRA DA SILVA PIRES;CPF:350.428.691-
 15;Cargo/Função: (3506) CONTR.TEMP.FUNCAO PROF. HABILITADO;Ref:B-001;CH:
 30H
 Hab.:LICENCIATURA PLENA EM LETRAS/PORTUGUES/LITERATURAS;Motivo:PROJETO/
 DEMANDA TEMPORARIA;Un. Adm: (044253) E.E. QUERENCIA;De:13/09/2021 a
 20/12/2021

CONTRATO/SEDUC/50964/2021 DE: 21/09/2021
 Processo Nº: 1000003756147
 Contratado: (134244/74) CARLOS ALEXANDRE MANOEL;CPF:337.832.618-21;Cargo/
 Função: (3506) CONTR.TEMP.FUNCAO PROF. HABILITADO;Ref:B-001;CH: 15H
 Hab.:LICENCIATURA PLENA EM LETRAS/PORTUGUES/ESPANHOL;Motivo:PROJETO/
 DEMANDA TEMPORARIA;Un. Adm: (091448) E.E. PROFª. EDELI
 MANTOVANI;De:15/09/2021 a 20/12/2021

CONTRATO/SEDUC/50965/2021 DE: 21/09/2021
 Processo Nº: 1000003754296
 Contratado: (134357/23) TEREZINHA MARCIA BORGES GOELZER;CPF:325.902.021-
 72;Cargo/Função: (3476) APOIO ADM. EDUCACIONAL-ELEMENTAR;Ref:A-001;CH: 30H
 Hab.:ENSINO MEDIO;Motivo:AULAS/CARGO LIVRE;Un. Adm: (157236) E.E.
 PROFªFRANCISCA DE SOUZA ALENCAR;De:09/09/2021 a 20/12/2021

CONTRATO/SEDUC/50966/2021 DE: 21/09/2021
 Processo Nº: 1000003749359
 Contratado: (1345/17) AZELIA MARIA MARTINS DE MELLO
 MIRANDA;CPF:209.289.551-68;Cargo/Função: (3506) CONTR.TEMP.FUNCAO PROF.
 HABILITADO;Ref:B-001;CH: 30H
 Hab.:LICENCIATURA PLENA EM PEDAGOGIA;Motivo:PROJETO/DEMANDA TEMPORARIA;Un.
 Adm: (012394) E.E. JOSE DE BARROS MACIEL;De:01/09/2021 a 20/12/2021

CONTRATO/SEDUC/50967/2021 DE: 21/09/2021
 Processo Nº: 1000003756824
 Contratado: (134826/20) ROZIMERE PEREIRA DE SOUZA;CPF:956.163.901-78;Cargo/
 Função: (3506) CONTR.TEMP.FUNCAO PROF. HABILITADO;Ref:B-001;CH: 15H
 Hab.:LICENCIATURA PLENA EM LETRAS/PORTUGUES/INGLÊS;Motivo:PROJETO/DEMANDA
 TEMPORARIA;Un. Adm: (158836) E.E. PAULO FREIRE;De:15/09/2021 a 20/12/2021

CONTRATO/SEDUC/50968/2021 DE: 21/09/2021
 Processo Nº: 1000003753120
 Contratado: (136831/26) JOCINEIA ANTONIA DE BARROS CAMPOS;CPF:031.123.741-
 00;Cargo/Função: (3506) CONTR.TEMP.FUNCAO PROF. HABILITADO;Ref:B-001;CH:
 30H
 Hab.:LICENCIATURA PLENA EM PEDAGOGIA;Motivo:PROJETO/DEMANDA TEMPORARIA;Un.
 Adm: (021660) E.E. JOSE DE LIMA BARROS;De:01/09/2021 a 20/12/2021

CONTRATO/SEDUC/50969/2021 DE: 21/09/2021
 Processo Nº: 1000003754217
 Contratado: (137008/31) IEDA DE SOUZA LIMA;CPF:701.268.521-20;Cargo/
 Função: (3506) CONTR.TEMP.FUNCAO PROF. HABILITADO;Ref:B-001;CH: 30H

Hab.:LICENCIATURA PLENA EM LETRAS/PORTUGUES/ESPANHOL;Motivo:PROJETO/
DEMANDA TEMPORARIA;Un. Adm:(076228) E.E. MARIA DE ARRUDA
MULLER;De:01/09/2021 a 20/12/2021

CONTRATO/SEDUC/50970/2021 DE: 21/09/2021
Processo Nº: 1000003756803

Contratado:(137040/8) DEMETRIO TSEREWADZU TSEREWA UBUDU;CPF:023.573.681-
36;Cargo/Função:(3514) CONTR.TEMP.FUNCAO PROF. NAO HABILIT;Ref:A-001;CH:
20H
Hab.:ENSINO MEDIO;Motivo:PROJETO/DEMANDA TEMPORARIA;Un. Adm:(124010) E.E.
INDIGENA HAMBE;De:17/09/2021 a 20/12/2021

CONTRATO/SEDUC/50971/2021 DE: 21/09/2021
Processo Nº: 1000003750055

Contratado:(137345/20) SILVANE DA SILVA MAIA;CPF:617.059.771-20;Cargo/
Função:(3476) APOIO ADM. EDUCACIONAL-ELEMENTAR;Ref:A-001;CH: 30H
Hab.:LICENCIATURA PLENA EM PEDAGOGIA;Motivo:PROJETO/DEMANDA TEMPORARIA;Un.
Adm:(009326) E.E. Pe. ERNESTO CAMILO BARRETO;De:09/09/2021 a 20/12/2021

CONTRATO/SEDUC/50972/2021 DE: 21/09/2021
Processo Nº: 1000003753432

Contratado:(140726/19) JOAO FRANCISCO DE MORAIS;CPF:513.288.101-78;Cargo/
Função:(3476) APOIO ADM. EDUCACIONAL-ELEMENTAR;Ref:A-001;CH: 30H
Hab.:ENSINO MEDIO;Motivo:PROJETO/DEMANDA TEMPORARIA;Un. Adm:(010553) E.E.
ANDRE LUIZ DA SILVA REIS;De:01/09/2021 a 20/12/2021

CONTRATO/SEDUC/50973/2021 DE: 21/09/2021
Processo Nº: 1000003742509

Contratado:(140863/52) TILIANA NORMA BILLIG DE PADUA
ALVES;CPF:910.952.471-15;Cargo/Função:(3506) CONTR.TEMP.FUNCAO PROF.
HABILITADO;Ref:B-001;CH: 03H
Hab.:LICENCIATURA PLENA EM MATEMATICA;Motivo:AULAS RESIDUAIS;Un.
Adm:(013358) E.E. NOSSA SENHORA DO PERPETUO SOCORRO;De:01/09/2021 a
30/09/2021

CONTRATO/SEDUC/50974/2021 DE: 21/09/2021
Processo Nº: 1000003756578

Contratado:(141818/17) MATULA KALAPALO;CPF:860.700.611-87;Cargo/
Função:(3506) CONTR.TEMP.FUNCAO PROF. HABILITADO;Ref:A-001;CH: 15H
Hab.:MAGISTÉRIO;Motivo:PROJETO/DEMANDA TEMPORARIA;Un. Adm:(192112) ESC.
ESTADUAL INDIGENA CENTRAL AIHA;De:15/09/2021 a 20/12/2021

CONTRATO/SEDUC/50975/2021 DE: 21/09/2021
Processo Nº: 1000003754809

Contratado:(142186/17) FLEURY KIEGEWA EKUREU;CPF:021.704.681-96;Cargo/
Função:(3506) CONTR.TEMP.FUNCAO PROF. HABILITADO;Ref:A-001;CH: 30H
Hab.:MAGISTÉRIO;Motivo:PROJETO/DEMANDA TEMPORARIA;Un. Adm:(011479) E.E.
SAGRADO CORAÇÃO DE JESUS;De:01/09/2021 a 20/12/2021

CONTRATO/SEDUC/50976/2021 DE: 21/09/2021
Processo Nº: 1000003756316

Contratado:(143276/36) GENIELE PATRICIA DE ARAUJO SILVA;CPF:016.124.981-
75;Cargo/Função:(3506) CONTR.TEMP.FUNCAO PROF. HABILITADO;Ref:B-001;CH:
03H
Hab.:LICENCIATURA PLENA EM EDUCAÇÃO FISICA;Motivo:AULAS RESIDUAIS;Un.
Adm:(010260) E.E. SAO JOSE;De:13/09/2021 a 20/12/2021

CONTRATO/SEDUC/50977/2021 DE: 21/09/2021
Processo Nº: 1000003752192

Contratado:(143332/28) JOVALICE DE ARRUDA BRANDAO;CPF:460.786.571-
00;Cargo/Função:(3506) CONTR.TEMP.FUNCAO PROF. HABILITADO;Ref:B-001;CH:
05H
Hab.:LICENCIATURA PLENA EM GEOGRAFIA;Motivo:AULAS RESIDUAIS;Un.
Adm:(012610) E.E. MARIA S. PEIXOTO MOURA;De:09/09/2021 a 20/12/2021

CONTRATO/SEDUC/50978/2021 DE: 21/09/2021
Processo Nº: 1000003746185

Contratado:(143733/17) ALCIENE ALENCASTRO DE ALMEIDA
NASCIMENTO;CPF:720.753.171-00;Cargo/Função:(3506) CONTR.TEMP.FUNCAO PROF.
HABILITADO;Ref:B-001;CH: 30H
Hab.:LICENCIATURA PLENA EM PEDAGOGIA;Motivo:PROJETO/DEMANDA TEMPORARIA;Un.
Adm:(012556) E.E. SANTA CLAUDINA;De:09/09/2021 a 20/12/2021

CONTRATO/SEDUC/50979/2021 DE: 21/09/2021
Processo Nº: 1000003756011

Contratado:(144039/36) IVANIR GONCALVES ALVES;CPF:616.533.651-53;Cargo/
Função:(3506) CONTR.TEMP.FUNCAO PROF. HABILITADO;Ref:B-001;CH: 08H
Hab.:LICENCIATURA PLENA EM PEDAGOGIA;Motivo:AULAS RESIDUAIS;Un.
Adm:(157236) E.E. PROFªFRANCISCA DE SOUZA ALENCAR;De:14/09/2021 a
20/12/2021

CONTRATO/SEDUC/50980/2021 DE: 21/09/2021
Processo Nº: 1000003757150

Contratado:(144274/30) CARLA CRISTINA OLIVEIRA LOURENCO;CPF:853.305.661-
34;Cargo/Função:(3506) CONTR.TEMP.FUNCAO PROF. HABILITADO;Ref:B-001;CH:
15H
Hab.:LICENCIATURA PLENA EM LETRAS/PORTUGUES/ESPANHOL;Motivo:PROJETO/
DEMANDA TEMPORARIA;Un. Adm:(049786) E.E. ULISSES GUMARAES;De:14/09/2021 a
20/12/2021

CONTRATO/SEDUC/50981/2021 DE: 21/09/2021
Processo Nº: 1000003755261

Contratado:(144746/21) DEBORA SANTANA FERREIRA LAGE;CPF:024.316.651-
60;Cargo/Função:(3468) TECNICO ADMINISTRATIVO EDUCACIONAL;Ref:A-001;CH:
30H
Hab.:ENSINO MEDIO;Motivo:PROJETO/DEMANDA TEMPORARIA;Un. Adm:(013757) E.E.
SEBASTIAO PATRICIO;De:12/09/2021 a 20/12/2021

CONTRATO/SEDUC/50982/2021 DE: 21/09/2021
Processo Nº: 1000003756973

Contratado:(144932/52) SELMA NOVAIS DE LIMA;CPF:831.603.021-72;Cargo/
Função:(3506) CONTR.TEMP.FUNCAO PROF. HABILITADO;Ref:B-001;CH: 07H
Hab.:LICENCIATURA PLENA EM CIENCIAS BIOLOGICAS;Motivo:AULAS RESIDUAIS;Un.
Adm:(013730) E.E. PROFª. ALDA GAWLINSKI SCOPEL;De:01/09/2021 a 20/12/2021
CONTRATO/SEDUC/50983/2021 DE: 21/09/2021
Processo Nº: 1000003755413

Contratado:(144947/28) VERA LUCIA SIMOES ANDRE;CPF:770.395.641-49;Cargo/
Função:(3506) CONTR.TEMP.FUNCAO PROF. HABILITADO;Ref:B-001;CH: 09H
Hab.:LICENCIATURA PLENA EM CIENCIAS BIOLOGICAS;Motivo:PROJETO/DEMANDA
TEMPORARIA;Un. Adm:(091448) E.E. PROFª. EDELI MANTOVANI;De:08/09/2021 a
20/12/2021

CONTRATO/SEDUC/50984/2021 DE: 21/09/2021
Processo Nº: 1000003741487

Contratado:(19180/34) JOEDIL RODRIGUES DA COSTA LIMA;CPF:328.708.501-
82;Cargo/Função:(3476) APOIO ADM. EDUCACIONAL-ELEMENTAR;Ref:A-001;CH: 30H
Hab.:ENSINO MEDIO;Motivo:PROJETO/DEMANDA TEMPORARIA;Un. Adm:(011975) E.E.
PROF. ELMAS GATTAZ MONTEIRO;De:01/09/2021 a 20/12/2021

CONTRATO/SEDUC/50985/2021 DE: 21/09/2021
Processo Nº: 1000003753854

Contratado:(200504/10) NEIDE MARTINS DE SANTANA;CPF:482.506.941-04;Cargo/
Função:(3506) CONTR.TEMP.FUNCAO PROF. HABILITADO;Ref:B-001;CH: 30H
Hab.:LICENCIATURA PLENA EM PEDAGOGIA;Motivo:PROJETO/DEMANDA TEMPORARIA;Un.
Adm:(013471) E.E. CAFE NORTE;De:13/09/2021 a 20/12/2021

CONTRATO/SEDUC/50986/2021 DE: 21/09/2021
Processo Nº: 1000003756087

Contratado:(202002/43) DAIANE APARECIDA HENRIQUE;CPF:333.312.288-00;Cargo/
Função:(3506) CONTR.TEMP.FUNCAO PROF. HABILITADO;Ref:B-001;CH: 15H
Hab.:LICENCIATURA PLENA EM MATEMATICA;Motivo:PROJETO/DEMANDA
TEMPORARIA;Un. Adm:(015156) E.E. NORBERTO SCHWANTES;De:14/09/2021 a
20/12/2021

CONTRATO/SEDUC/50987/2021 DE: 21/09/2021
Processo Nº: 1000003752172

Contratado:(203489/17) GENIVALDA GOMES DOS ANJOS;CPF:856.505.361-04;Cargo/
Função:(3476) APOIO ADM. EDUCACIONAL-ELEMENTAR;Ref:A-001;CH: 30H
Hab.:BACHARELADO EM SERVIÇO SOCIAL;Motivo:PROJETO/DEMANDA TEMPORARIA;Un.
Adm:(009474) E.E. SOUZA BANDEIRA;De:08/09/2021 a 20/12/2021

CONTRATO/SEDUC/50988/2021 DE: 21/09/2021
Processo Nº: 1000003754901

Contratado:(205689/18) EONISIA SOARES DE OLIVEIRA;CPF:621.043.811-
34;Cargo/Função:(3476) APOIO ADM. EDUCACIONAL-ELEMENTAR;Ref:A-001;CH: 30H
Hab.:ENSINO MEDIO;Motivo:AULAS/CARGO LIVRE;Un. Adm:(049859) E.E.
PROFªELIANE DIGIGOV SANTANA;De:13/09/2021 a 20/12/2021

CONTRATO/SEDUC/50989/2021 DE: 21/09/2021
Processo Nº: 1000003755454

Contratado:(207773/34) SEBASTIANA MENDONCA DE SOUZA;CPF:384.667.831-
72;Cargo/Função:(3506) CONTR.TEMP.FUNCAO PROF. HABILITADO;Ref:B-001;CH:
30H
Hab.:LICENCIATURA PLENA EM LETRAS/PORTUGUES/ESPANHOL;Motivo:PROJETO/
DEMANDA TEMPORARIA;Un. Adm:(044954) E.E. PROFª. ANA TEREZA
ALBERNAS;De:01/09/2021 a 20/12/2021

CONTRATO/SEDUC/50990/2021 DE: 21/09/2021
Processo Nº: 1000003753689

Contratado:(209243/34) ERICA ANTONIA LIMBERGER;CPF:048.151.369-80;Cargo/
Função:(3506) CONTR.TEMP.FUNCAO PROF. HABILITADO;Ref:B-001;CH: 12H
Hab.:LICENCIATURA PLENA EM MATEMATICA;Motivo:PROJETO/DEMANDA
TEMPORARIA;Un. Adm:(010987) E.E. D. WUNIBALDO TELLEUR;De:01/09/2021 a
20/12/2021

CONTRATO/SEDUC/50991/2021 DE: 21/09/2021
Processo Nº: 1000003751177

Contratado:(209920/16) LUCIA HELENA COSTA PEREIRA;CPF:352.353.901-
30;Cargo/Função:(3476) APOIO ADM. EDUCACIONAL-ELEMENTAR;Ref:A-001;CH: 30H
Hab.:TECNICO EM CONTABILIDADE;Motivo:PROJETO/DEMANDA TEMPORARIA;Un.
Adm:(212431) E.E. DE DES INT. ED. BAS "ANT CES DE FIGUEIR
NETO";De:08/09/2021 a 20/12/2021

CONTRATO/SEDUC/50992/2021 DE: 21/09/2021
Processo Nº: 1000003753330

Contratado:(210970/18) FATIMA REGINA ALBUQUERQUE SILVA;CPF:654.325.841-
15;Cargo/Função:(3476) APOIO ADM. EDUCACIONAL-ELEMENTAR;Ref:A-001;CH: 30H
Hab.:ENSINO MEDIO;Motivo:PROJETO/DEMANDA TEMPORARIA;Un. Adm:(040452) E.E.
GOV. JULIO STRUBING MULLER;De:08/09/2021 a 20/12/2021

CONTRATO/SEDUC/50993/2021 DE: 21/09/2021
Processo Nº: 1000003753477

Contratado:(211108/34) OZENIDE DA SILVA MOREIRA;CPF:015.746.281-19;Cargo/
Função:(3506) CONTR.TEMP.FUNCAO PROF. HABILITADO;Ref:B-001;CH: 30H
Hab.:LICENCIATURA PLENA EM PEDAGOGIA;Motivo:PROJETO/DEMANDA TEMPORARIA;Un.
Adm:(015920) E.E. ANTONIO HORTOLLANI;De:10/09/2021 a 20/12/2021

CONTRATO/SEDUC/50994/2021 DE: 21/09/2021
Processo Nº: 1000003742523

Contratado:(211469/45) DANIELA ALVES CICHELERO;CPF:025.307.681-10;Cargo/
Função:(3506) CONTR.TEMP.FUNCAO PROF. HABILITADO;Ref:B-001;CH: 04H
Hab.:LICENCIATURA PLENA EM CIENCIAS NATURAIS E MATEMATICA;Motivo:AULAS
RESIDUAIS;Un. Adm:(013358) E.E. NOSSA SENHORA DO PERPETUO
SOCORRO;De:01/09/2021 a 30/09/2021

CONTRATO/SEDUC/50995/2021 DE: 21/09/2021
Processo Nº: 1000003748443

Contratado:(211693/59) GRASIELA OLIVEIRA COSTA;CPF:965.029.911-49;Cargo/
Função:(3506) CONTR.TEMP.FUNCAO PROF. HABILITADO;Ref:B-001;CH: 30H
Hab.:LICENCIATURA PLENA EM LETRAS/PORTUGUES/ESPANHOL;Motivo:PROJETO/
DEMANDA TEMPORARIA;Un. Adm:(157236) E.E. PROFªFRANCISCA DE SOUZA
ALENCAR;De:08/09/2021 a 20/12/2021

CONTRATO/SEDUC/50996/2021 DE: 21/09/2021
Processo Nº: 1000003754406

Contratado:(212055/19) MACIELE APARECIDA FERREIRA DA
SILVA;CPF:912.453.971-68;Cargo/Função:(3506) CONTR.TEMP.FUNCAO PROF.
HABILITADO;Ref:B-001;CH: 30H
Hab.:LICENCIATURA PLENA EM PEDAGOGIA;Motivo:PROJETO/DEMANDA TEMPORARIA;Un.
Adm:(153877) E.E. TEREZA CONCEIÇÃO DE ARRUDA;De:01/09/2021 a 20/12/2021

CONTRATO/SEDUC/50997/2021 DE: 21/09/2021

Processo Nº: 1000003753033
 Contratado: (212083/11) MARIA IVONE SANTOS DE LIMA;CPF:655.405.061-20;Cargo/Função:(3476) APOIO ADM. EDUCACIONAL-ELEMENTAR;Ref:A-001;CH: 30H
 Hab.:ENSINO MEDIO;Motivo:AULAS/CARGO LIVRE;Un. Adm:(212512) E.E DES. INT. DA ED. BAS. "PROF ALM DE AMOR SILVA";De:08/09/2021 a 20/12/2021

CONTRATO/SEDUC/50998/2021 DE: 21/09/2021
 Processo Nº: 1000003756344
 Contratado: (212264/36) JOSIANE AZEREDO DE QUEIROZ;CPF:703.740.821-20;Cargo/Função:(3506) CONTR.TEMP.FUNCAO PROF. HABILITADO;Ref:B-001;CH: 15H
 Hab.:LICENCIATURA PLENA EM MATEMATICA;Motivo:PROJETO/DEMANDA TEMPORARIA;Un. Adm:(009849) E.E. RAIMUNDO PINHEIRO DA SILVA;De:14/09/2021 a 20/12/2021

CONTRATO/SEDUC/50999/2021 DE: 21/09/2021
 Processo Nº: 1000003745616
 Contratado: (213022/19) SANDRA KLOECKNER;CPF:408.903.419-15;Cargo/Função:(3468) TECNICO ADMINISTRATIVO EDUCACIONAL;Ref:A-001;CH: 30H
 Hab.:TECNOLOGIA EM GESTÃO E MARKETING;Motivo:PROJETO/DEMANDA TEMPORARIA;Un. Adm:(015873) E.E. 13 DE MAIO;De:01/09/2021 a 20/12/2021

CONTRATO/SEDUC/51000/2021 DE: 21/09/2021
 Processo Nº: 1000003748307
 Contratado: (214545/10) LILLYANNE CAVALCANTE ROCHA;CPF:895.942.821-34;Cargo/Função:(3476) APOIO ADM. EDUCACIONAL-ELEMENTAR;Ref:A-001;CH: 30H
 Hab.:ENSINO MEDIO;Motivo:PROJETO/DEMANDA TEMPORARIA;Un. Adm:(011720) E.E. UNIAO E FORÇA;De:03/09/2021 a 20/12/2021

CONTRATO/SEDUC/51001/2021 DE: 21/09/2021
 Processo Nº: 1000003756995
 Contratado: (214873/2) CAREM KELLY KARITYMARU;CPF:039.368.161-07;Cargo/Função:(3506) CONTR.TEMP.FUNCAO PROF. HABILITADO;Ref:B-001;CH: 30H
 Hab.:LICENCIATURA PLENA EM PEDAGOGIA;Motivo:PROJETO/DEMANDA TEMPORARIA;Un. Adm:(075698) E.E. INDIGENA HADORI;De:01/09/2021 a 20/12/2021

CONTRATO/SEDUC/51002/2021 DE: 21/09/2021
 Processo Nº: 1000003753363
 Contratado: (215833/16) PAMELA LORENA CALENTE MATTOS LINS;CPF:021.597.001-26;Cargo/Função:(3506) CONTR.TEMP.FUNCAO PROF. HABILITADO;Ref:B-001;CH: 30H
 Hab.:LICENCIATURA PLENA EM LETRAS/PORTUGUES/ESPANHOL;Motivo:PROJETO/DEMANDA TEMPORARIA;Un. Adm:(015970) E.E. MANOEL MARINHEIRO;De:13/09/2021 a 20/12/2021

CONTRATO/SEDUC/51003/2021 DE: 21/09/2021
 Processo Nº: 1000003749693
 Contratado: (215977/18) GENY FRANCO COSTA;CPF:378.301.121-34;Cargo/Função:(3506) CONTR.TEMP.FUNCAO PROF. HABILITADO;Ref:B-001;CH: 30H
 Hab.:LICENCIATURA PLENA EM PEDAGOGIA;Motivo:PROJETO/DEMANDA TEMPORARIA;Un. Adm:(009539) E.E. GUSTAVO DUTRA;De:09/09/2021 a 20/12/2021

CONTRATO/SEDUC/51004/2021 DE: 21/09/2021
 Processo Nº: 1000003753214
 Contratado: (216166/5) JOSE RICARDO TOLDO;CPF:953.922.031-91;Cargo/Função:(3476) APOIO ADM. EDUCACIONAL-ELEMENTAR;Ref:A-001;CH: 30H
 Hab.:ENSINO MEDIO;Motivo:AULAS/CARGO LIVRE;Un. Adm:(015873) E.E. 13 DE MAIO;De:02/09/2021 a 20/12/2021

CONTRATO/SEDUC/51005/2021 DE: 21/09/2021
 Processo Nº: 1000003756295
 Contratado: (219687/22) CANDIDA ALMEIDA DE OLIVEIRA SIQUEIRA;CPF:013.834.111-74;Cargo/Função:(3506) CONTR.TEMP.FUNCAO PROF. HABILITADO;Ref:B-001;CH: 05H
 Hab.:LICENCIATURA PLENA EM ARTES VISUAIS;Motivo:AULAS RESIDUAIS;Un. Adm:(010260) E.E. SAO JOSE;De:13/09/2021 a 20/12/2021

CONTRATO/SEDUC/51006/2021 DE: 21/09/2021
 Processo Nº: 1000003755767
 Contratado: (221099/42) NICENOR LUIZ PADILHA;CPF:468.507.161-15;Cargo/Função:(3506) CONTR.TEMP.FUNCAO PROF. HABILITADO;Ref:B-001;CH: 30H
 Hab.:LICENCIATURA PLENA EM MATEMATICA;Motivo:PROJETO/DEMANDA TEMPORARIA;Un. Adm:(013838) E.E. ALEXANDRE GOMES SILVA CHAVES;De:17/09/2021 a 20/12/2021

CONTRATO/SEDUC/51007/2021 DE: 21/09/2021
 Processo Nº: 1000003754950
 Contratado: (221262/15) ELIDA ROCHA FERREIRA;CPF:804.512.251-04;Cargo/Função:(3506) CONTR.TEMP.FUNCAO PROF. HABILITADO;Ref:B-001;CH: 30H
 Hab.:LICENCIATURA PLENA EM PEDAGOGIA;Motivo:PROJETO/DEMANDA TEMPORARIA;Un. Adm:(012548) E.E. LEONIDAS DE MATOS;De:14/09/2021 a 20/12/2021

CONTRATO/SEDUC/51008/2021 DE: 21/09/2021
 Processo Nº: 1000003759106
 Contratado: (222820/13) ANDRELINA RIBEIRO DE AMORIM MOTA;CPF:604.595.901-97;Cargo/Função:(3476) APOIO ADM. EDUCACIONAL-ELEMENTAR;Ref:A-001;CH: 30H
 Hab.:ENSINO MEDIO;Motivo:SUBSTITUIÇÃO AO TITULAR GUARDANDO PUBLICAÇÃO DE MOVIMENTAÇÃO;Un. Adm:(158402) E.E. MIGUEL GONÇALVES BORGES;De:01/09/2021 a 30/09/2021

CONTRATO/SEDUC/51009/2021 DE: 21/09/2021
 Processo Nº: 1000003755708
 Contratado: (223311/16) ANITA PAES PINTO;CPF:594.705.181-87;Cargo/Função:(3476) APOIO ADM. EDUCACIONAL-ELEMENTAR;Ref:A-001;CH: 30H
 Hab.:ENSINO MEDIO;Motivo:AFASTAMENTO DO TITULAR;Un. Adm:(010430) E.E. ALINA DO NASCIMENTO TOCANTINS;De:09/09/2021 a 20/12/2021

CONTRATO/SEDUC/51010/2021 DE: 21/09/2021
 Processo Nº: 1000003753349
 Contratado: (223680/7) EIDY LILIAN DA COSTA RESENDE;CPF:702.192.811-49;Cargo/Função:(3506) CONTR.TEMP.FUNCAO PROF. HABILITADO;Ref:B-001;CH: 05H
 Hab.:LICENCIATURA PLENA EM LETRAS/PORTUGUES;Motivo:AULAS RESIDUAIS;Un. Adm:(021660) E.E. JOSE DE LIMA BARROS;De:01/09/2021 a 20/12/2021

CONTRATO/SEDUC/51011/2021 DE: 21/09/2021

Processo Nº: 1000003756132
 Contratado: (223897/36) PATRICIA MACHADO OLIVEIRA;CPF:361.890.678-16;Cargo/Função:(3506) CONTR.TEMP.FUNCAO PROF. HABILITADO;Ref:B-001;CH: 06H
 Hab.:LICENCIATURA PLENA EM CIENCIAS BIOLÓGICAS;Motivo:AFASTAMENTO DO TITULAR;Un. Adm:(044270) E.E. 13 DE MAIO;De:01/09/2021 a 20/12/2021

CONTRATO/SEDUC/51012/2021 DE: 21/09/2021
 Processo Nº: 1000003749839
 Contratado: (224346/12) ZENILDE SOUSA SANTOS;CPF:766.604.351-15;Cargo/Função:(3468) TECNICO ADMINISTRATIVO EDUCACIONAL;Ref:A-001;CH: 30H
 Hab.:BACHARELADO EM ADMINISTRAÇÃO EM ANÁLISE DE SISTEMAS;Motivo:PROJETO/DEMANDA TEMPORARIA;Un. Adm:(213462) E. E. DA P. M. TIR CB PM VANILSON SILVA CARVALHO;De:01/09/2021 a 20/12/2021

CONTRATO/SEDUC/51013/2021 DE: 21/09/2021
 Processo Nº: 1000003747949
 Contratado: (225159/9) SOLANGE GOMES DOS SANTOS;CPF:003.680.151-81;Cargo/Função:(3506) CONTR.TEMP.FUNCAO PROF. HABILITADO;Ref:B-001;CH: 30H
 Hab.:LICENCIATURA PLENA EM PEDAGOGIA;Motivo:PROJETO/DEMANDA TEMPORARIA;Un. Adm:(119210) E.E. WELLINGTON FLAVIANO COELHO;De:08/09/2021 a 20/12/2021

CONTRATO/SEDUC/51014/2021 DE: 21/09/2021
 Processo Nº: 1000003741772
 Contratado: (225821/11) CLAUDIA GONCALINA GOMES FERREIRA MOREIRA DA SILVA;CPF:017.069.051-22;Cargo/Função:(3476) APOIO ADM. EDUCACIONAL-ELEMENTAR;Ref:A-001;CH: 30H
 Hab.:ENSINO MEDIO;Motivo:PROJETO/DEMANDA TEMPORARIA;Un. Adm:(010260) E.E. SAO JOSE;De:01/09/2021 a 20/12/2021

CONTRATO/SEDUC/51015/2021 DE: 21/09/2021
 Processo Nº: 1000003757243
 Contratado: (228499/57) LUCELIA ALZIRA DE LIMA;CPF:007.320.411-04;Cargo/Função:(3506) CONTR.TEMP.FUNCAO PROF. HABILITADO;Ref:B-001;CH: 08H
 Hab.:LICENCIATURA PLENA EM LETRAS/PORTUGUES;Motivo:AULAS RESIDUAIS;Un. Adm:(012785) E.E. Cel. ARTHUR BORGES;De:16/08/2021 a 08/09/2021

PUBLICADA, REGISTRADA, CUMpra-SE.
 Cuiabá-MT, 20 de Setembro de 2021.
 Alan Resende Porto
 Secretário de Estado de Educação

O Secretário de Estado de Educação no uso de suas atribuições que lhes são conferidas por lei,

Resolve: CANCELAR - SEDUC
 Objeto: CONTRATAÇÃO TEMPORARIA POR MOTIVO DE URGÊNCIA

CONTRATO/SEDUC/51016/2021 DE: 21/09/2021
 Processo Nº: 1000003715230
 Contratado: (228703/12) ADENILDES REGINA DO PRADO TOLEDO MENDES;CPF:917.996.271-87;Cargo/Função:(3506) CONTR.TEMP.FUNCAO PROF. HABILITADO;Ref:B-001;CH: 04H
 Hab.:LICENCIATURA PLENA EM LETRAS/PORTUGUES/INGLES/LITERATURAS;Motivo:AULAS RESIDUAIS;Un. Adm:(012785) E.E. Cel. ARTHUR BORGES;De:02/08/2021 a 09/09/2021

PUBLICADA, REGISTRADA, CUMpra-SE.
 Cuiabá-MT, 20 de Setembro de 2021.
 Alan Resende Porto
 Secretário de Estado de Educação

O Secretário de Estado de Educação no uso de suas atribuições que lhes são conferidas por lei,

Resolve: AUTORIZAR - SEDUC
 Objeto: CONTRATAÇÃO TEMPORARIA POR MOTIVO DE URGÊNCIA

CONTRATO/SEDUC/51017/2021 DE: 21/09/2021
 Processo Nº: 1000003757351
 Contratado: (228798/11) LEANDRO FARIA AZEVEDO;CPF:043.406.091-70;Cargo/Função:(3468) TECNICO ADMINISTRATIVO EDUCACIONAL;Ref:A-001;CH: 30H
 Hab.:TECNOLOGIA EM SISTEMAS DE INFORMAÇÃO;Motivo:PROJETO/DEMANDA TEMPORARIA;Un. Adm:(016225) E.E. IRENE ORTEGA;De:13/09/2021 a 20/12/2021

CONTRATO/SEDUC/51018/2021 DE: 21/09/2021
 Processo Nº: 1000003756326
 Contratado: (229346/20) LURDES LEMES PEREIRA ALVES;CPF:051.726.771-35;Cargo/Função:(3468) TECNICO ADMINISTRATIVO EDUCACIONAL;Ref:A-001;CH: 30H
 Hab.:ENSINO MEDIO;Motivo:PROJETO/DEMANDA TEMPORARIA;Un. Adm:(021636) E.E. CECILIA CASTRO BARBOSA;De:15/09/2021 a 20/12/2021

CONTRATO/SEDUC/51019/2021 DE: 21/09/2021
 Processo Nº: 1000003741464
 Contratado: (229591/10) NEUZA VANIR DA SILVA;CPF:362.418.901-82;Cargo/Função:(3476) APOIO ADM. EDUCACIONAL-ELEMENTAR;Ref:A-001;CH: 30H
 Hab.:LICENCIATURA PLENA EM PEDAGOGIA;Motivo:AULAS/CARGO LIVRE;Un. Adm:(012742) E.E. MARIA HELENA DE ARAUJO BASTOS;De:03/09/2021 a 20/12/2021

CONTRATO/SEDUC/51020/2021 DE: 21/09/2021
 Processo Nº: 1000003756880
 Contratado: (229833/18) LUCIANA FERREIRA DOS SANTOS;CPF:728.762.041-34;Cargo/Função:(3506) CONTR.TEMP.FUNCAO PROF. HABILITADO;Ref:B-001;CH: 20H
 Hab.:LICENCIATURA PLENA EM LETRAS/PORTUGUES/ESPANHOL;Motivo:AFASTAMENTO DO TITULAR;Un. Adm:(155128) E.E. ÁGUA SANTA;De:16/09/2021 a 30/10/2021

CONTRATO/SEDUC/51021/2021 DE: 21/09/2021
 Processo Nº: 1000003756055
 Contratado: (233584/13) ANTOTXINTI SUYA;CPF:000.034.651-95;Cargo/Função:(3506) CONTR.TEMP.FUNCAO PROF. HABILITADO;Ref:A-001;CH: 03H
 Hab.:MAGISTÉRIO;Motivo:AULAS RESIDUAIS;Un. Adm:(124850) E.E.INDIGENA CENTRAL EDUC.BASICA KISEDJE;De:01/09/2021 a 20/12/2021

CONTRATO/SEDUC/51022/2021 DE: 21/09/2021
Processo Nº: 1000003748507
Contratado: (235014/11) WASYRYTXI SUYA; CPF: 051.347.781-08; Cargo/Função: (3476) APOIO ADM. EDUCACIONAL-ELEMENTAR; Ref: A-001; CH: 30H
Hab.: ENSINO FUNDAMENTAL COMPLETO; Motivo: PROJETO/DEMANDA TEMPORARIA; Un. Adm: (124850) E.E. INDIGENA CENTRAL EDUC. BASICA KISEDJE; De: 01/09/2021 a 20/12/2021

CONTRATO/SEDUC/51023/2021 DE: 21/09/2021
Processo Nº: 1000003746026
Contratado: (235058/5) SANDRA APARECIDA DA SILVA RIBEIRO; CPF: 881.156.901-04; Cargo/Função: (3476) APOIO ADM. EDUCACIONAL-ELEMENTAR; Ref: A-001; CH: 30H
Hab.: ENSINO MEDIO; Motivo: AULAS/CARGO LIVRE; Un. Adm: (192210) E.E. ARLETE MARIA CAPPELLARI; De: 01/09/2021 a 20/12/2021

CONTRATO/SEDUC/51024/2021 DE: 21/09/2021
Processo Nº: 1000003756946
Contratado: (235083/49) SONETE SANTOS BARBOSA; CPF: 026.384.371-82; Cargo/Função: (3506) CONTR. TEMP. FUNCAO PROF. HABILITADO; Ref: B-001; CH: 15H
Hab.: LICENCIATURA PLENA EM MATEMATICA; Motivo: PROJETO/DEMANDA TEMPORARIA; Un. Adm: (010928) E.E. JOSE SALMEN HANZE; De: 15/09/2021 a 20/12/2021

CONTRATO/SEDUC/51025/2021 DE: 21/09/2021
Processo Nº: 1000003736279
Contratado: (235290/24) FABIANA HONORATO KOLLING; CPF: 733.598.901-91; Cargo/Função: (3506) CONTR. TEMP. FUNCAO PROF. HABILITADO; Ref: B-001; CH: 21H
Hab.: LICENCIATURA PLENA EM BIOLOGIA; Motivo: AULAS RESIDUAIS; Un. Adm: (157244) E.E. SIDNEY CÉSAR FÜHR; De: 01/09/2021 a 20/12/2021

CONTRATO/SEDUC/51026/2021 DE: 21/09/2021
Processo Nº: 1000003753573
Contratado: (235533/10) KEILYMARA FIALHO DE SOUZA; CPF: 986.184.071-00; Cargo/Função: (3476) APOIO ADM. EDUCACIONAL-ELEMENTAR; Ref: A-001; CH: 30H
Hab.: LICENCIATURA PLENA EM PEDAGOGIA; Motivo: PROJETO/DEMANDA TEMPORARIA; Un. Adm: (184152) E. E. JUAREZ RODRIGUES DOS ANJOS; De: 13/09/2021 a 20/12/2021

CONTRATO/SEDUC/51027/2021 DE: 21/09/2021
Processo Nº: 1000003749820
Contratado: (237936/11) DOMINGAS GONCALVES DE MORAES; CPF: 332.552.451-68; Cargo/Função: (3476) APOIO ADM. EDUCACIONAL-ELEMENTAR; Ref: A-001; CH: 30H
Hab.: ENSINO MEDIO; Motivo: AULAS/CARGO LIVRE; Un. Adm: (154156) E.E. PAULO FREIRE; De: 01/09/2021 a 20/12/2021

CONTRATO/SEDUC/51028/2021 DE: 21/09/2021
Processo Nº: 1000003755027
Contratado: (238080/8) MARIA VANESSA DE OLIVEIRA; CPF: 001.887.541-64; Cargo/Função: (3476) APOIO ADM. EDUCACIONAL-ELEMENTAR; Ref: A-001; CH: 30H
Hab.: BACHARELADO EM SERVIÇO SOCIAL; Motivo: AULAS/CARGO LIVRE; Un. Adm: (012106) E.E. PROFª. ADALGISA DE BARROS; De: 14/09/2021 a 20/12/2021

CONTRATO/SEDUC/51029/2021 DE: 21/09/2021
Processo Nº: 1000003754804
Contratado: (238164/15) ELISANGELA DE LARA MARIN; CPF: 804.518.961-49; Cargo/Função: (3506) CONTR. TEMP. FUNCAO PROF. HABILITADO; Ref: B-001; CH: 30H
Hab.: LICENCIATURA PLENA EM PEDAGOGIA; Motivo: PROJETO/DEMANDA TEMPORARIA; Un. Adm: (012513) E.E. NAGIB SAAD; De: 14/09/2021 a 20/12/2021

CONTRATO/SEDUC/51030/2021 DE: 21/09/2021
Processo Nº: 1000003754198
Contratado: (238170/57) SANDRA ILENE DA SILVA CHAGAS; CPF: 012.268.321-80; Cargo/Função: (3506) CONTR. TEMP. FUNCAO PROF. HABILITADO; Ref: B-001; CH: 04H
Hab.: LICENCIATURA PLENA EM CIENCIAS BIOLÓGICAS; Motivo: AULAS RESIDUAIS; Un. Adm: (156370) E.E. LUIZ FRUTUOSO DA SILVA; De: 13/09/2021 a 20/12/2021

CONTRATO/SEDUC/51031/2021 DE: 21/09/2021
Processo Nº: 1000003756143
Contratado: (238172/37) MARLENE VAREIRO CUENETE; CPF: 883.721.621-15; Cargo/Função: (3506) CONTR. TEMP. FUNCAO PROF. HABILITADO; Ref: B-001; CH: 15H
Hab.: LICENCIATURA PLENA EM LETRAS/PORTUGUES/ESPANHOL; Motivo: PROJETO/DEMANDA TEMPORARIA; Un. Adm: (091448) E.E. PROFª. EDELI MANTOVANI; De: 15/09/2021 a 20/12/2021

CONTRATO/SEDUC/51032/2021 DE: 21/09/2021
Processo Nº: 1000003755854
Contratado: (238528/35) LORRANA MARTINS BERTOLUCI SENA MARQUES; CPF: 025.242.731-99; Cargo/Função: (3506) CONTR. TEMP. FUNCAO PROF. HABILITADO; Ref: B-001; CH: 15H
Hab.: LICENCIATURA PLENA EM LETRAS/PORTUGUES; Motivo: PROJETO/DEMANDA TEMPORARIA; Un. Adm: (015059) E.E. Cel. JOAO N. DE M. MALLET; De: 13/09/2021 a 20/12/2021

CONTRATO/SEDUC/51033/2021 DE: 21/09/2021
Processo Nº: 1000003741484
Contratado: (238619/17) EVA APARECIDA DA SILVA COSTA; CPF: 714.307.091-20; Cargo/Função: (3476) APOIO ADM. EDUCACIONAL-ELEMENTAR; Ref: A-001; CH: 30H
Hab.: LICENCIATURA PLENA EM PEDAGOGIA; Motivo: AFASTAMENTO DO TITULAR; Un. Adm: (044938) E.E. SABINO FERREIRA MAIA; De: 01/09/2021 a 20/12/2021

CONTRATO/SEDUC/51034/2021 DE: 21/09/2021
Processo Nº: 1000003756992
Contratado: (239775/7) EDINA DA SILVA ARAUJO; CPF: 000.139.981-02; Cargo/Função: (3476) APOIO ADM. EDUCACIONAL-ELEMENTAR; Ref: A-001; CH: 30H
Hab.: ENSINO MEDIO; Motivo: PROJETO/DEMANDA TEMPORARIA; Un. Adm: (212504) E. E. DES. INT. DA ED. BAS. "GET DORNELLES VARGAS"; De: 16/09/2021 a 20/12/2021

CONTRATO/SEDUC/51035/2021 DE: 21/09/2021
Processo Nº: 1000003754425
Contratado: (240279/43) ROMARIA DE CARVALHO CUNHA; CPF: 017.535.973-31; Cargo/Função: (3506) CONTR. TEMP. FUNCAO PROF. HABILITADO; Ref: B-001; CH: 30H
Hab.: LICENCIATURA PLENA EM MATEMATICA; Motivo: PROJETO/DEMANDA TEMPORARIA; Un. Adm: (176800) E. E. PARECIS; De: 13/09/2021 a 20/12/2021

CONTRATO/SEDUC/51036/2021 DE: 21/09/2021
Processo Nº: 1000003756580

CONTRATO: (240367/12) SILENE SOUZA DE LARA; CPF: 994.655.071-72; Cargo/Função: (3506) CONTR. TEMP. FUNCAO PROF. HABILITADO; Ref: B-001; CH: 15H
Hab.: LICENCIATURA PLENA EM MATEMATICA; Motivo: PROJETO/DEMANDA TEMPORARIA; Un. Adm: (013757) E.E. SEBASTIAO PATRICIO; De: 16/09/2021 a 20/12/2021

CONTRATO/SEDUC/51037/2021 DE: 21/09/2021
Processo Nº: 1000003748279
Contratado: (241634/24) TATIANE FARIAS ALVES; CPF: 006.210.931-65; Cargo/Função: (3506) CONTR. TEMP. FUNCAO PROF. HABILITADO; Ref: B-001; CH: 04H
Hab.: LICENCIATURA PLENA EM LETRAS/PORTUGUES/ESPANHOL; Motivo: AULAS RESIDUAIS; Un. Adm: (015903) E.E. Min. PETRONIO PORTELA NUNES; De: 01/09/2021 a 20/12/2021

CONTRATO/SEDUC/51038/2021 DE: 21/09/2021
Processo Nº: 1000003755773
Contratado: (241679/25) ELEONORA OSANA MOREIRA DA ROSA; CPF: 002.738.402-07; Cargo/Função: (3506) CONTR. TEMP. FUNCAO PROF. HABILITADO; Ref: B-001; CH: 20H
Hab.: LICENCIATURA PLENA EM LETRAS/PORTUGUES/LITERATURAS; Motivo: AFASTAMENTO DO TITULAR; Un. Adm: (014826) E.E. ANTONIO FERREIRA SOBRINHO; De: 15/09/2021 a 30/09/2021

CONTRATO/SEDUC/51039/2021 DE: 21/09/2021
Processo Nº: 1000003753318
Contratado: (242972/10) SALETE APARECIDA DA SILVA GRESPLAN; CPF: 059.625.761-95; Cargo/Função: (3468) TECNICO ADMINISTRATIVO EDUCACIONAL; Ref: A-001; CH: 30H
Hab.: ENSINO MEDIO; Motivo: PROJETO/DEMANDA TEMPORARIA; Un. Adm: (044261) E.E. MARIA DA GLORIA VARGAS UCHOA; De: 10/09/2021 a 20/12/2021

CONTRATO/SEDUC/51040/2021 DE: 21/09/2021
Processo Nº: 1000003753037
Contratado: (243489/12) ROSANA MARIA BREIER NEIDCK; CPF: 972.670.231-34; Cargo/Função: (3506) CONTR. TEMP. FUNCAO PROF. HABILITADO; Ref: B-001; CH: 06H
Hab.: LICENCIATURA PLENA EM FILOSOFIA/HISTORIA; Motivo: AULAS RESIDUAIS; Un. Adm: (077895) E.E. 19 DE DEZEMBRO; De: 10/09/2021 a 19/12/2021

CONTRATO/SEDUC/51041/2021 DE: 21/09/2021
Processo Nº: 1000003756184
Contratado: (244120/32) LETICIA ESTAVAS; CPF: 032.192.331-63; Cargo/Função: (3506) CONTR. TEMP. FUNCAO PROF. HABILITADO; Ref: B-001; CH: 02H
Hab.: LICENCIATURA PLENA EM EDUCAÇÃO FISICA; Motivo: PROJETO/DEMANDA TEMPORARIA; Un. Adm: (091448) E.E. PROFª. EDELI MANTOVANI; De: 13/09/2021 a 20/12/2021

CONTRATO/SEDUC/51042/2021 DE: 21/09/2021
Processo Nº: 1000003756162
Contratado: (244120/33) LETICIA ESTAVAS; CPF: 032.192.331-63; Cargo/Função: (3506) CONTR. TEMP. FUNCAO PROF. HABILITADO; Ref: B-001; CH: 08H
Hab.: LICENCIATURA PLENA EM EDUCAÇÃO FISICA; Motivo: PROJETO/DEMANDA TEMPORARIA; Un. Adm: (091448) E.E. PROFª. EDELI MANTOVANI; De: 02/09/2021 a 10/09/2021

CONTRATO/SEDUC/51043/2021 DE: 21/09/2021
Processo Nº: 1000003753237
Contratado: (245083/20) WENDER SANTANA DE BARROS; CPF: 016.139.261-03; Cargo/Função: (3506) CONTR. TEMP. FUNCAO PROF. HABILITADO; Ref: B-001; CH: 04H
Hab.: LICENCIATURA PLENA EM FILOSOFIA/HISTORIA; Motivo: AULAS RESIDUAIS; Un. Adm: (021660) E.E. JOSE DE LIMA BARROS; De: 01/09/2021 a 20/12/2021

CONTRATO/SEDUC/51044/2021 DE: 21/09/2021
Processo Nº: 1000003741647
Contratado: (245387/47) DAIANE SCHNEIDER; CPF: 015.479.881-93; Cargo/Função: (3506) CONTR. TEMP. FUNCAO PROF. HABILITADO; Ref: B-001; CH: 22H
Hab.: LICENCIATURA PLENA EM ARTES VISUAIS; Motivo: AULAS/CARGO LIVRE; Un. Adm: (013358) E.E. NOSSA SENHORA DO PERPETUO SOCORRO; De: 01/09/2021 a 20/12/2021

CONTRATO/SEDUC/51045/2021 DE: 21/09/2021
Processo Nº: 1000003741660
Contratado: (245387/48) DAIANE SCHNEIDER; CPF: 015.479.881-93; Cargo/Função: (3506) CONTR. TEMP. FUNCAO PROF. HABILITADO; Ref: B-001; CH: 02H
Hab.: LICENCIATURA PLENA EM ARTES VISUAIS; Motivo: AULAS RESIDUAIS; Un. Adm: (013358) E.E. NOSSA SENHORA DO PERPETUO SOCORRO; De: 01/09/2021 a 30/09/2021

CONTRATO/SEDUC/51046/2021 DE: 21/09/2021
Processo Nº: 1000003756755
Contratado: (245501/34) SANDRA CLEIDE ALMEIDA TAMANDARE; CPF: 346.906.971-91; Cargo/Função: (3506) CONTR. TEMP. FUNCAO PROF. HABILITADO; Ref: B-001; CH: 15H
Hab.: LICENCIATURA PLENA EM LETRAS/PORTUGUES/ESPANHOL; Motivo: PROJETO/DEMANDA TEMPORARIA; Un. Adm: (016233) E.E. PEDRO GALHARDO GARCIA; De: 13/09/2021 a 20/12/2021

CONTRATO/SEDUC/51047/2021 DE: 21/09/2021
Processo Nº: 1000003756186
Contratado: (245821/8) APARECIDA CRISTINA DA SILVA RIBEIRO; CPF: 732.924.271-34; Cargo/Função: (3506) CONTR. TEMP. FUNCAO PROF. HABILITADO; Ref: B-001; CH: 30H
Hab.: LICENCIATURA PLENA EM LETRAS/PORTUGUES/INGLÊS; Motivo: PROJETO/DEMANDA TEMPORARIA; Un. Adm: (011606) E.E. ONZE DE MARÇO; De: 15/09/2021 a 20/12/2021

CONTRATO/SEDUC/51048/2021 DE: 21/09/2021
Processo Nº: 1000003755548
Contratado: (246480/13) ANA MARIA ACASSIO; CPF: 004.982.271-38; Cargo/Função: (3506) CONTR. TEMP. FUNCAO PROF. HABILITADO; Ref: B-001; CH: 15H
Hab.: LICENCIATURA PLENA EM LETRAS/PORTUGUES; Motivo: AULAS RESIDUAIS; Un. Adm: (013625) E.E. JOAO PEDRO TORRES; De: 13/09/2021 a 20/12/2021

CONTRATO/SEDUC/51049/2021 DE: 21/09/2021
Processo Nº: 1000003756564
Contratado: (246755/23) MARCOS ANTONIO RIBAS DE NEIRA; CPF: 033.788.821-31; Cargo/Função: (3506) CONTR. TEMP. FUNCAO PROF. HABILITADO; Ref: B-001; CH:

15H
Hab.:LICENCIATURA PLENA EM LETRAS/PORTUGUES;Motivo:PROJETO/DEMANDA TEMPORARIA;Un. Adm:(014958) E.E. ANTONIO JOSE DE LIMA;De:15/09/2021 a 20/12/2021

CONTRATO/SEDUC/51050/2021 DE: 21/09/2021
Processo Nº: 1000003755817

Contratado:(246896/8) CREUSA CHAVES DE LISBOA;CPF:396.474.711-49;Cargo/Função:(3476) APOIO ADM. EDUCACIONAL-ELEMENTAR;Ref:A-001;CH: 30H
Hab.:LICENCIATURA PLENA EM PEDAGOGIA;Motivo:AULAS/CARGO LIVRE;Un. Adm:(069493) E.E. BOA ESPERANCA;De:15/09/2021 a 20/12/2021

CONTRATO/SEDUC/51051/2021 DE: 21/09/2021
Processo Nº: 1000003756770

Contratado:(246901/11) HAIDEE FRANCISCA DA SILVA;CPF:503.318.761-91;Cargo/Função:(3476) APOIO ADM. EDUCACIONAL-ELEMENTAR;Ref:A-001;CH: 30H
Hab.:LICENCIATURA PLENA EM PEDAGOGIA;Motivo:PROJETO/DEMANDA TEMPORARIA;Un. Adm:(009687) E.E. LEONIDAS ANTERO DE MATOS;De:16/09/2021 a 20/12/2021

CONTRATO/SEDUC/51052/2021 DE: 21/09/2021
Processo Nº: 1000003754411

Contratado:(247177/21) DANIELLA FERNANDES VARGAS FERNANDES;CPF:019.887.881-88;Cargo/Função:(3506) CONTR.TEMP.FUNCAO PROF. HABILITADO;Ref:B-001;CH: 30H
Hab.:LICENCIATURA PLENA EM LETRAS/PORTUGUES/INGLÊS;Motivo:PROJETO/DEMANDA TEMPORARIA;Un. Adm:(010260) E.E. SAO JOSE;De:13/09/2021 a 20/12/2021

CONTRATO/SEDUC/51053/2021 DE: 21/09/2021
Processo Nº: 1000003754473

Contratado:(247195/59) SIDNEIA GOMES DA SILVA;CPF:038.681.521-64;Cargo/Função:(3506) CONTR.TEMP.FUNCAO PROF. HABILITADO;Ref:B-001;CH: 06H
Hab.:LICENCIATURA PLENA EM LETRAS/PORTUGUES/LITERATURAS;Motivo:AULAS RESIDUAIS;Un. Adm:(013560) E.E. JOAO PAULO II;De:01/09/2021 a 20/12/2021

CONTRATO/SEDUC/51054/2021 DE: 21/09/2021
Processo Nº: 1000003742995

Contratado:(247232/45) WANDERLIZA DE PINHO FRAJADO GOMEZ;CPF:491.935.701-04;Cargo/Função:(3506) CONTR.TEMP.FUNCAO PROF. HABILITADO;Ref:B-001;CH: 19H
Hab.:LICENCIATURA PLENA EM LETRAS/PORTUGUES/INGLES/LITERATURAS;Motivo:AULAS RESIDUAIS;Un. Adm:(013358) E.E. NOSSA SENHORA DO PERPETUO SOCORRO;De:01/09/2021 a 20/12/2021

CONTRATO/SEDUC/51055/2021 DE: 21/09/2021
Processo Nº: 1000003755402

Contratado:(247272/26) PRISCILA GOMES DA SILVA;CPF:004.386.621-21;Cargo/Função:(3506) CONTR.TEMP.FUNCAO PROF. HABILITADO;Ref:B-001;CH: 01H
Hab.:LICENCIATURA PLENA EM CIENCIAS NATURAIS E MATEMATICA;Motivo:AULAS RESIDUAIS;Un. Adm:(016055) E.E. MADRE TARCILA;De:09/09/2021 a 20/12/2021

CONTRATO/SEDUC/51056/2021 DE: 21/09/2021
Processo Nº: 1000003755405

Contratado:(247272/28) PRISCILA GOMES DA SILVA;CPF:004.386.621-21;Cargo/Função:(3506) CONTR.TEMP.FUNCAO PROF. HABILITADO;Ref:B-001;CH: 06H
Hab.:LICENCIATURA PLENA EM CIENCIAS NATURAIS E MATEMATICA;Motivo:AULAS RESIDUAIS;Un. Adm:(016055) E.E. MADRE TARCILA;De:01/09/2021 a 20/12/2021

CONTRATO/SEDUC/51057/2021 DE: 21/09/2021
Processo Nº: 1000003755312

Contratado:(247826/37) MARELY SILVA ALMEIDA;CPF:036.034.411-92;Cargo/Função:(3506) CONTR.TEMP.FUNCAO PROF. HABILITADO;Ref:B-001;CH: 30H
Hab.:LICENCIATURA PLENA EM PEDAGOGIA;Motivo:PROJETO/DEMANDA TEMPORARIA;Un. Adm:(012386) E.E. BENEDITA AUGUSTA LEMES;De:14/09/2021 a 20/12/2021

CONTRATO/SEDUC/51058/2021 DE: 21/09/2021
Processo Nº: 1000003755479

Contratado:(247850/8) BEPKAIKATI TXUCARRAMAE;CPF:044.836.791-20;Cargo/Função:(3476) APOIO ADM. EDUCACIONAL-ELEMENTAR;Ref:A-001;CH: 30H
Hab.:ENSINO FUNDAMENTAL COMPLETO;Motivo:PROJETO/DEMANDA TEMPORARIA;Un. Adm:(153958) E.E. INDIGENA TERENA DE KOMOMOYEVA KOVOERO;De:01/09/2021 a 20/12/2021

CONTRATO/SEDUC/51059/2021 DE: 21/09/2021
Processo Nº: 1000003756985

Contratado:(249768/10) WANDREA ROSA CARVALHO;CPF:805.395.301-82;Cargo/Função:(3476) APOIO ADM. EDUCACIONAL-ELEMENTAR;Ref:A-001;CH: 30H
Hab.:TECNICO EM CONTABILIDADE;Motivo:PROJETO/DEMANDA TEMPORARIA;Un. Adm:(020516) E.E. DR. MARIO DE CASTRO;De:15/09/2021 a 20/12/2021

CONTRATO/SEDUC/51060/2021 DE: 21/09/2021
Processo Nº: 1000003756199

Contratado:(249867/44) MAURIDIS BARBOSA VIEIRA;CPF:776.592.011-15;Cargo/Função:(3506) CONTR.TEMP.FUNCAO PROF. HABILITADO;Ref:B-001;CH: 15H
Hab.:LICENCIATURA PLENA EM LETRAS/PORTUGUES/ESPANHOL;Motivo:PROJETO/DEMANDA TEMPORARIA;Un. Adm:(012882) E.E. Dr. FABIO SILVERIO FARIAS;De:15/09/2021 a 20/12/2021

CONTRATO/SEDUC/51061/2021 DE: 21/09/2021
Processo Nº: 1000003753410

Contratado:(249907/9) BENVINA MARIA DE MORAES;CPF:867.000.301-53;Cargo/Função:(3476) APOIO ADM. EDUCACIONAL-ELEMENTAR;Ref:A-001;CH: 30H
Hab.:ENSINO MEDIO;Motivo:AULAS/CARGO LIVRE;Un. Adm:(184390) E.E. BENEDITA DE ALMEIDA;De:01/09/2021 a 20/12/2021

CONTRATO/SEDUC/51062/2021 DE: 21/09/2021
Processo Nº: 1000003751649

Contratado:(250152/33) LUIS FERNANDO DUTRA DE CARVALHO;CPF:035.857.369-63;Cargo/Função:(3506) CONTR.TEMP.FUNCAO PROF. HABILITADO;Ref:B-001;CH: 05H
Hab.:LICENCIATURA PLENA EM HISTÓRIA;Motivo:AULAS RESIDUAIS;Un. Adm:(012700) E.E. EUCARIS NUNES DA CUNHA MORAES;De:06/09/2021 a 20/12/2021

CONTRATO/SEDUC/51063/2021 DE: 21/09/2021
Processo Nº: 1000003745729

Contratado:(250675/13) KEYLA MORALES DE LIMA GARCIA;CPF:895.893.431-04;Cargo/Função:(3506) CONTR.TEMP.FUNCAO PROF. HABILITADO;Ref:B-001;CH:

12H
Hab.:LICENCIATURA PLENA EM LETRAS/PORTUGUES/ESPANHOL;Motivo:PROJETO/DEMANDA TEMPORARIA;Un. Adm:(194522) ESCOLA EST CARLOS DRUMMOND DE ANDRADE;De:01/09/2021 a 20/12/2021

CONTRATO/SEDUC/51064/2021 DE: 21/09/2021
Processo Nº: 1000003754454

Contratado:(250726/3) JANICE APARECIDA DOS SANTOS;CPF:020.826.251-25;Cargo/Função:(3506) CONTR.TEMP.FUNCAO PROF. HABILITADO;Ref:B-001;CH: 02H
Hab.:LICENCIATURA PLENA EM PEDAGOGIA;Motivo:AULAS RESIDUAIS;Un. Adm:(013560) E.E. JOAO PAULO II;De:01/09/2021 a 20/12/2021

CONTRATO/SEDUC/51065/2021 DE: 21/09/2021
Processo Nº: 1000003756834

Contratado:(250956/12) MARIA JOSE DE ARRUDA MORAES;CPF:429.847.261-20;Cargo/Função:(3476) APOIO ADM. EDUCACIONAL-ELEMENTAR;Ref:A-001;CH: 30H
Hab.:ENSINO MEDIO;Motivo:AFASTAMENTO DO TITULAR;Un. Adm:(011681) E.E. Dr. JOSE RODRIGUES FONTES;De:15/09/2021 a 20/12/2021

CONTRATO/SEDUC/51066/2021 DE: 21/09/2021
Processo Nº: 1000003756791

Contratado:(251611/35) LUIZ FERNANDO ESPANA;CPF:017.452.781-09;Cargo/Função:(3506) CONTR.TEMP.FUNCAO PROF. HABILITADO;Ref:B-001;CH: 05H
Hab.:LICENCIATURA PLENA EM ARTES VISUAIS;Motivo:PROJETO/DEMANDA TEMPORARIA;Un. Adm:(009610) E.E. ANTONIO EPAMINONDAS;De:15/09/2021 a 20/12/2021

CONTRATO/SEDUC/51067/2021 DE: 21/09/2021
Processo Nº: 1000003746143

Contratado:(251811/3) SEBASTIAO BENONI DE LIRA JUNIOR;CPF:353.904.681-04;Cargo/Função:(3476) APOIO ADM. EDUCACIONAL-ELEMENTAR;Ref:A-001;CH: 30H
Hab.:TECNOLOGIA EM GESTÃO DE RECURSOS HUMANOS;Motivo:AULAS/CARGO LIVRE;Un. Adm:(010553) E.E. ANDRE LUIZ DA SILVA REIS;De:01/09/2021 a 20/12/2021

CONTRATO/SEDUC/51068/2021 DE: 21/09/2021
Processo Nº: 1000003756707

Contratado:(252517/4) ELOIZA ELLEN MESA DA CRUZ PIRES;CPF:959.189.901-78;Cargo/Função:(3476) APOIO ADM. EDUCACIONAL-ELEMENTAR;Ref:A-001;CH: 30H
Hab.:ENSINO MEDIO;Motivo:PROJETO/DEMANDA TEMPORARIA;Un. Adm:(094439) E.E. DIVA HUGUENEY DE SIQUEIRA BASTOS;De:15/09/2021 a 20/12/2021

CONTRATO/SEDUC/51069/2021 DE: 21/09/2021
Processo Nº: 1000003755381

Contratado:(253325/3) MARINEZ GOMES DA SILVA;CPF:012.808.111-29;Cargo/Função:(3476) APOIO ADM. EDUCACIONAL-ELEMENTAR;Ref:A-001;CH: 30H
Hab.:LICENCIATURA PLENA EM PEDAGOGIA;Motivo:AULAS/CARGO LIVRE;Un. Adm:(020516) E.E. DR. MARIO DE CASTRO;De:14/09/2021 a 20/12/2021

CONTRATO/SEDUC/51070/2021 DE: 21/09/2021
Processo Nº: 1000003748289

Contratado:(253336/9) KLEDIANI MOTA E SILVA SANTOS;CPF:011.322.331-51;Cargo/Função:(3468) TECNICO ADMINISTRATIVO EDUCACIONAL;Ref:A-001;CH: 30H
Hab.:LICENCIATURA PLENA EM PEDAGOGIA;Motivo:AULAS/CARGO LIVRE;Un. Adm:(156370) E.E. LUIZ FRUTUOSO DA SILVA;De:09/09/2021 a 20/12/2021

PUBLICADA, REGISTRADA, CUMPRÁ-SE.
Cuiabá-MT, 20 de Setembro de 2021.
Alan Resende Porto
Secretário de Estado de Educação

O Secretário de Estado de Educação no uso de suas atribuições que lhes são conferidas por lei,

Resolve: CANCELAR - SEDUC
Objeto: CONTRATAÇÃO TEMPORARIA POR MOTIVO DE URGÊNCIA

CONTRATO/SEDUC/51071/2021 DE: 21/09/2021
Processo Nº: 1000003638645

Contratado:(253365/11) NUBIA KARLA BATISTA MAGALHAES;CPF:813.497.771-53;Cargo/Função:(3506) CONTR.TEMP.FUNCAO PROF. HABILITADO;Ref:B-001;CH: 02H
Hab.:LICENCIATURA PLENA EM LETRAS/PORTUGUES/INGLÊS;Motivo:AULAS RESIDUAIS;Un. Adm:(009482) E.E. PROF. HELIODORO CAPISTRANO DA SILVA;De:01/05/2021 a 13/09/2021

PUBLICADA, REGISTRADA, CUMPRÁ-SE.
Cuiabá-MT, 20 de Setembro de 2021.
Alan Resende Porto
Secretário de Estado de Educação

O Secretário de Estado de Educação no uso de suas atribuições que lhes são conferidas por lei,

Resolve: AUTORIZAR - SEDUC
Objeto: CONTRATAÇÃO TEMPORARIA POR MOTIVO DE URGÊNCIA

CONTRATO/SEDUC/51072/2021 DE: 21/09/2021
Processo Nº: 1000003741458

Contratado:(253763/15) WILLIAM CESAR DE SOUZA;CPF:024.273.061-26;Cargo/Função:(3506) CONTR.TEMP.FUNCAO PROF. HABILITADO;Ref:B-001;CH: 04H
Hab.:LICENCIATURA PLENA EM MATEMATICA;Motivo:AULAS RESIDUAIS;Un. Adm:(212440) E.E DE DESENVOLV. INTEG. DA EDUC. BAS. "JOSE DIAS";De:08/09/2021 a 20/12/2021

CONTRATO/SEDUC/51073/2021 DE: 21/09/2021
Processo Nº: 1000003755645

Contratado:(253856/27) PATRICIA MENESES REIS;CPF:021.206.091-01;Cargo/Função:(3506) CONTR.TEMP.FUNCAO PROF. HABILITADO;Ref:B-001;CH: 30H
Hab.:LICENCIATURA PLENA EM LETRAS/PORTUGUES;Motivo:PROJETO/DEMANDA TEMPORARIA;Un. Adm:(016438) E.E. KREEN AKARORE;De:08/09/2021 a 20/12/2021

CONTRATO/SEDUC/51074/2021 DE: 21/09/2021
 Processo Nº: 1000003743711
 Contratado: (254297/10) CLAUDETE QUEIROZ DE JESUS;CPF:008.685.761-40;Cargo/
 Função: (3476) APOIO ADM. EDUCACIONAL-ELEMENTAR;Ref:A-001;CH: 30H
 Hab.:ENSINO MEDIO;Motivo:AULAS/CARGO LIVRE;Un. Adm:(212474) E.E DES. INT.
 DA ED. BAS. "BEN SANT DA SIL FREIRE";De:06/09/2021 a 20/12/2021

CONTRATO/SEDUC/51075/2021 DE: 21/09/2021
 Processo Nº: 1000003755967
 Contratado: (254505/11) MARIA APARECIDA FERREIRA;CPF:807.066.571-87;Cargo/
 Função: (3476) APOIO ADM. EDUCACIONAL-ELEMENTAR;Ref:A-001;CH: 30H
 Hab.:ENSINO MEDIO;Motivo:AULAS/CARGO LIVRE;Un. Adm:(049859) E.E.
 PROF*ELIANE DIGIGOV SANTANA;De:13/09/2021 a 20/12/2021

CONTRATO/SEDUC/51076/2021 DE: 21/09/2021
 Processo Nº: 1000003756564
 Contratado: (254561/6) ELIANY ROSA RAMOS;CPF:002.006.311-36;Cargo/
 Função: (3476) APOIO ADM. EDUCACIONAL-ELEMENTAR;Ref:A-001;CH: 30H
 Hab.:ENSINO MEDIO;Motivo:PROJETO/DEMANDA TEMPORARIA;Un. Adm:(010863) E.E.
 LUCAS PACHECO DE CAMARGO;De:14/09/2021 a 20/12/2021

CONTRATO/SEDUC/51077/2021 DE: 21/09/2021
 Processo Nº: 1000003756096
 Contratado: (254792/22) ROSANGELA DA CRUZ CARVALHO;CPF:033.999.111-
 90;Cargo/Função: (3506) CONTR.TEMP.FUNCAO PROF. HABILITADO;Ref:B-001;CH:
 10H
 Hab.:LICENCIATURA PLENA EM HISTÓRIA;Motivo:PROJETO/DEMANDA TEMPORARIA;Un.
 Adm:(071773) E.E. Pe. ARLINDO IGNACIO DE OLIVEIRA;De:01/09/2021 a
 30/09/2021

CONTRATO/SEDUC/51078/2021 DE: 21/09/2021
 Processo Nº: 1000003745629
 Contratado: (254803/9) MARIA ROSINETE METUGUBO BORORO;CPF:043.128.571-
 30;Cargo/Função: (3476) APOIO ADM. EDUCACIONAL-ELEMENTAR;Ref:A-001;CH: 30H
 Hab.:ENSINO MEDIO;Motivo:PROJETO/DEMANDA TEMPORARIA;Un. Adm:(011479) E.E.
 SAGRADO CORAÇÃO DE JESUS;De:01/09/2021 a 20/12/2021

CONTRATO/SEDUC/51079/2021 DE: 21/09/2021
 Processo Nº: 1000003754326
 Contratado: (255116/16) SANDRA MARTINS DE BARROS;CPF:878.636.851-68;Cargo/
 Função: (3506) CONTR.TEMP.FUNCAO PROF. HABILITADO;Ref:B-001;CH: 30H
 Hab.:LICENCIATURA PLENA EM MATEMATICA;Motivo:PROJETO/DEMANDA
 TEMPORARIA;Un. Adm:(013013) E.E. SAO DOMINGOS SAVIO;De:13/09/2021 a
 20/12/2021

CONTRATO/SEDUC/51080/2021 DE: 21/09/2021
 Processo Nº: 1000003754532
 Contratado: (255597/7) EVA CASSIA NUNES;CPF:987.049.151-00;Cargo/
 Função: (3468) TECNICO ADMINISTRATIVO EDUCACIONAL;Ref:A-001;CH: 30H
 Hab.:LICENCIATURA PLENA EM PEDAGOGIA;Motivo:AFASTAMENTO DO TITULAR;Un.
 Adm:(010340) E.E. LICEU CUIABANO - MARIA DE ARRUDA MULLER;De:13/09/2021 a
 20/12/2021

CONTRATO/SEDUC/51081/2021 DE: 21/09/2021
 Processo Nº: 1000003746251
 Contratado: (255810/8) DALVA FERNANDES DA SILVA;CPF:329.521.631-20;Cargo/
 Função: (3476) APOIO ADM. EDUCACIONAL-ELEMENTAR;Ref:A-001;CH: 30H
 Hab.:ENSINO MEDIO;Motivo:AULAS/CARGO LIVRE;Un. Adm:(012254) E.E. PROF*.
 ARLETE MARIA DA SILVA;De:04/09/2021 a 20/12/2021

CONTRATO/SEDUC/51082/2021 DE: 21/09/2021
 Processo Nº: 1000003757358
 Contratado: (255894/8) SOELI ANTONIA DE QUEIROZ FRANCA
 PEREIRA;CPF:016.272.151-07;Cargo/Função: (3476) APOIO ADM. EDUCACIONAL-
 ELEMENTAR;Ref:A-001;CH: 30H
 Hab.:ENSINO MEDIO;Motivo:PROJETO/DEMANDA TEMPORARIA;Un. Adm:(184390) E.E.
 BENEDITA DE ALMEIDA;De:16/09/2021 a 20/12/2021

CONTRATO/SEDUC/51083/2021 DE: 21/09/2021
 Processo Nº: 1000003742925
 Contratado: (255900/10) SONIA ALVES DE LIMA;CPF:627.608.311-91;Cargo/
 Função: (3476) APOIO ADM. EDUCACIONAL-ELEMENTAR;Ref:A-001;CH: 30H
 Hab.:TECNOLOGIA EM GESTÃO DO SERVIÇO PUBLICO;Motivo:PROJETO/DEMANDA
 TEMPORARIA;Un. Adm:(012319) E.E. Dep. MILTON FIGUEIREDO;De:01/09/2021 a
 20/12/2021

CONTRATO/SEDUC/51084/2021 DE: 21/09/2021
 Processo Nº: 1000003745650
 Contratado: (255940/12) MARISA ALCANTARA DEQUERO MARTIN;CPF:022.465.451-
 96;Cargo/Função: (3506) CONTR.TEMP.FUNCAO PROF. HABILITADO;Ref:B-001;CH:
 06H
 Hab.:LICENCIATURA PLENA EM PEDAGOGIA;Motivo:AULAS RESIDUAIS;Un.
 Adm:(194522) ESCOLA EST CARLOS DRUMMOND DE ANDRADE;De:09/09/2021 a
 20/12/2021

CONTRATO/SEDUC/51085/2021 DE: 21/09/2021
 Processo Nº: 1000003745656
 Contratado: (255940/13) MARISA ALCANTARA DEQUERO MARTIN;CPF:022.465.451-
 96;Cargo/Função: (3506) CONTR.TEMP.FUNCAO PROF. HABILITADO;Ref:B-001;CH:
 04H
 Hab.:LICENCIATURA PLENA EM PEDAGOGIA;Motivo:AULAS RESIDUAIS;Un.
 Adm:(194522) ESCOLA EST CARLOS DRUMMOND DE ANDRADE;De:01/09/2021 a
 20/12/2021

CONTRATO/SEDUC/51086/2021 DE: 21/09/2021
 Processo Nº: 1000003755231
 Contratado: (255980/18) LUIZ RONALDO DE ANDRADE BRUNO;CPF:998.890.301-
 44;Cargo/Função: (3476) APOIO ADM. EDUCACIONAL-ELEMENTAR;Ref:A-001;CH: 30H
 Hab.:LICENCIATURA PLENA EM COMPUTAÇÃO;Motivo:PROJETO/DEMANDA
 TEMPORARIA;Un. Adm:(011681) E.E. Dr. JOSE RODRIGUES FONTES;De:13/09/2021
 a 20/12/2021

CONTRATO/SEDUC/51087/2021 DE: 21/09/2021
 Processo Nº: 1000003753108
 Contratado: (256049/32) CHRILIANE MARIA DA SILVA;CPF:919.332.774-91;Cargo/
 Função: (3506) CONTR.TEMP.FUNCAO PROF. HABILITADO;Ref:B-001;CH: 30H

Hab.:LICENCIATURA PLENA EM PEDAGOGIA;Motivo:PROJETO/DEMANDA TEMPORARIA;Un.
 Adm:(196240) E.E.DENNIS MANERICH DE OLIVEIRA;De:10/09/2021 a 20/12/2021

PUBLICADA, REGISTRADA, CUMpra-SE.
 Cuiabá-MT, 20 de Setembro de 2021.
 Alan Resende Porto
 Secretário de Estado de Educação

O Secretário de Estado de Educação no uso de suas atribuições que lhes são
 conferidas por lei,

Resolve: CANCELAR - SEDUC
 Objeto: CONTRATAÇÃO TEMPORARIA POR MOTIVO DE URGÊNCIA

CONTRATO/SEDUC/51088/2021 DE: 21/09/2021
 Processo Nº: 1000003560583
 Contratado: (256352/26) VALDINEI FERREIRA GERALDO;CPF:770.071.822-91;Cargo/
 Função: (3506) CONTR.TEMP.FUNCAO PROF. HABILITADO;Ref:B-001;CH: 03H
 Hab.:LICENCIATURA PLENA EM QUIMICA;Motivo:AULAS RESIDUAIS;Un. Adm:(156434)
 E.E. JOSÉDOMINGOS FRAGA;De:03/02/2021 a 09/09/2021

PUBLICADA, REGISTRADA, CUMpra-SE.
 Cuiabá-MT, 20 de Setembro de 2021.
 Alan Resende Porto
 Secretário de Estado de Educação

O Secretário de Estado de Educação no uso de suas atribuições que lhes são
 conferidas por lei,

Resolve: AUTORIZAR - SEDUC
 Objeto: CONTRATAÇÃO TEMPORARIA POR MOTIVO DE URGÊNCIA

CONTRATO/SEDUC/51089/2021 DE: 21/09/2021
 Processo Nº: 1000003757191
 Contratado: (256445/7) CINTHIA ADRIENNE LOPES DA SILVA;CPF:021.712.531-
 00;Cargo/Função: (3476) APOIO ADM. EDUCACIONAL-ELEMENTAR;Ref:A-001;CH: 30H
 Hab.:ENSINO MEDIO;Motivo:PROJETO/DEMANDA TEMPORARIA;Un. Adm:(011045) E.E.
 PROF*. ELIZABETH DE FREITAS MAGALHAES;De:16/09/2021 a 20/12/2021

CONTRATO/SEDUC/51090/2021 DE: 21/09/2021
 Processo Nº: 1000003756283
 Contratado: (256566/22) MARCIELY ACEOLINA DE PINHO SILVA;CPF:028.940.361-
 83;Cargo/Função: (3506) CONTR.TEMP.FUNCAO PROF. HABILITADO;Ref:B-001;CH:
 03H
 Hab.:LICENCIATURA PLENA EM MATEMATICA;Motivo:AULAS RESIDUAIS;Un.
 Adm:(010260) E.E. SAO JOSE;De:13/09/2021 a 20/12/2021

CONTRATO/SEDUC/51091/2021 DE: 21/09/2021
 Processo Nº: 1000003750787
 Contratado: (256600/14) EDSON JESUS DE ALMEIDA;CPF:452.280.781-34;Cargo/
 Função: (3476) APOIO ADM. EDUCACIONAL-ELEMENTAR;Ref:A-001;CH: 30H
 Hab.:ENSINO MEDIO;Motivo:AULAS/CARGO LIVRE;Un. Adm:(145700) E.E. GUIMARAES
 ROSA;De:01/09/2021 a 20/12/2021

CONTRATO/SEDUC/51092/2021 DE: 21/09/2021
 Processo Nº: 1000003757222
 Contratado: (256642/27) HINGRED JOSEANE DA SILVA;CPF:017.091.261-24;Cargo/
 Função: (3506) CONTR.TEMP.FUNCAO PROF. HABILITADO;Ref:B-001;CH: 15H
 Hab.:LICENCIATURA PLENA EM CIENCIAS MATEMATICAS E DA
 NATUREZA;Motivo:PROJETO/DEMANDA TEMPORARIA;Un. Adm:(016136) E.E. WALDEMON
 MORAES COELHO;De:08/09/2021 a 20/12/2021

CONTRATO/SEDUC/51093/2021 DE: 21/09/2021
 Processo Nº: 1000003752430
 Contratado: (257148/18) LUCIANES GONCALVES DA COSTA;CPF:008.667.911-
 24;Cargo/Função: (3506) CONTR.TEMP.FUNCAO PROF. HABILITADO;Ref:B-001;CH:
 30H
 Hab.:LICENCIATURA PLENA EM MATEMATICA;Motivo:PROJETO/DEMANDA
 TEMPORARIA;Un. Adm:(157236) E.E. PROF*FRANCISCA DE SOUZA
 ALENCAR;De:10/09/2021 a 20/12/2021

CONTRATO/SEDUC/51094/2021 DE: 21/09/2021
 Processo Nº: 1000003754416
 Contratado: (259522/28) ROSANA MARTINS;CPF:931.895.911-72;Cargo/
 Função: (3506) CONTR.TEMP.FUNCAO PROF. HABILITADO;Ref:B-001;CH: 02H
 Hab.:LICENCIATURA PLENA EM MATEMATICA;Motivo:AULAS RESIDUAIS;Un.
 Adm:(016055) E.E. MADRE TARCILA;De:01/09/2021 a 20/12/2021

CONTRATO/SEDUC/51095/2021 DE: 21/09/2021
 Processo Nº: 1000003742263
 Contratado: (260027/12) APARECIDA DOS SANTOS ALEXANDRE
 BENEDETTI;CPF:014.228.561-78;Cargo/Função: (3468) TECNICO ADMINISTRATIVO
 EDUCACIONAL;Ref:A-001;CH: 30H
 Hab.:LICENCIATURA PLENA EM LETRAS/PORTUGUES/ESPANHOL;Motivo:PROJETO/
 DEMANDA TEMPORARIA;Un. Adm:(016012) CEJA ANTONIO CASAGRANDE;De:08/09/2021
 a 20/12/2021

CONTRATO/SEDUC/51096/2021 DE: 21/09/2021
 Processo Nº: 1000003754597
 Contratado: (260367/11) ADRIANO FERREIRA DE OLIVEIRA;CPF:746.149.751-
 00;Cargo/Função: (3468) TECNICO ADMINISTRATIVO EDUCACIONAL;Ref:A-001;CH:
 30H
 Hab.:LICENCIATURA PLENA EM CIENCIAS NATURAIS E MATEMATICA;Motivo:PROJETO/
 DEMANDA TEMPORARIA;Un. Adm:(013285) E.E. SAO VICENTE DE
 PAULA;De:03/09/2021 a 20/12/2021

CONTRATO/SEDUC/51097/2021 DE: 21/09/2021
 Processo Nº: 1000003756860
 Contratado: (260382/6) MAICON PALECI;CPF:057.431.461-01;Cargo/Função: (3468)
 TECNICO ADMINISTRATIVO EDUCACIONAL;Ref:A-001;CH: 30H
 Hab.:ENSINO MEDIO;Motivo:PROJETO/DEMANDA TEMPORARIA;Un. Adm:(140988) E.E.
 INDIGENA DE EDUCACAO BASICA ITAWYAK;De:15/09/2021 a 20/12/2021

CONTRATO/SEDUC/51098/2021 DE: 21/09/2021
 Processo Nº: 1000003753329
 Contratado: (260453/8) ELISANGELA BERNARDES GONCALVES;CPF:000.584.801-61;Cargo/Função: (3476) APOIO ADM. EDUCACIONAL-ELEMENTAR;Ref:A-001;CH: 30H
 Hab.:TECNOLOGIA EM GESTÃO DE RECURSOS HUMANOS;Motivo:PROJETO/DEMANDA TEMPORARIA;Un. Adm:(040452) E.E. GOV. JULIO STRUBING MULLER;De:08/09/2021 a 20/12/2021

CONTRATO/SEDUC/51099/2021 DE: 21/09/2021
 Processo Nº: 1000003756855
 Contratado: (260455/22) EDILEUZA LOURENCO DE SOUSA
 COMPASSO;CPF:363.737.023-91;Cargo/Função: (3506) CONTR.TEMP.FUNCAO PROF. HABILITADO;Ref:B-001;CH: 15H
 Hab.:LICENCIATURA PLENA EM PEDAGOGIA;Motivo:PROJETO/DEMANDA TEMPORARIA;Un. Adm:(198226) E.E MARCIO SCHABATT SOUZA;De:15/09/2021 a 20/12/2021

CONTRATO/SEDUC/51100/2021 DE: 21/09/2021
 Processo Nº: 1000003757145
 Contratado: (260661/12) ROSA CANDIDA DA SILVA LIMA;CPF:800.799.031-34;Cargo/Função: (3506) CONTR.TEMP.FUNCAO PROF. HABILITADO;Ref:B-001;CH: 30H
 Hab.:LICENCIATURA PLENA EM MATEMATICA;Motivo:PROJETO/DEMANDA TEMPORARIA;Un. Adm:(014044) E.E. OLEGARIO MOREIRA DE BARROS;De:15/09/2021 a 20/12/2021

CONTRATO/SEDUC/51101/2021 DE: 21/09/2021
 Processo Nº: 1000003745712
 Contratado: (260703/3) KOREHI SUIA;CPF:063.394.961-21;Cargo/Função: (3476) APOIO ADM. EDUCACIONAL-ELEMENTAR;Ref:A-001;CH: 30H
 Hab.:ENSINO FUNDAMENTAL COMPLETO;Motivo:PROJETO/DEMANDA TEMPORARIA;Un. Adm:(124850) E.E. INDIGENA CENTRAL EDUC.BASICA KISEDJE;De:01/09/2021 a 20/12/2021

CONTRATO/SEDUC/51102/2021 DE: 21/09/2021
 Processo Nº: 1000003741455
 Contratado: (260974/5) JUCIANA PIRES DA SILVA;CPF:003.558.961-25;Cargo/Função: (3476) APOIO ADM. EDUCACIONAL-ELEMENTAR;Ref:A-001;CH: 30H
 Hab.:ENSINO MEDIO;Motivo:PROJETO/DEMANDA TEMPORARIA;Un. Adm:(012742) E.E. MARIA HELENA DE ARAUJO BASTOS;De:03/09/2021 a 20/12/2021

CONTRATO/SEDUC/51103/2021 DE: 21/09/2021
 Processo Nº: 1000003756852
 Contratado: (261121/7) HELENA MARIA DE JESUS;CPF:616.192.481-15;Cargo/Função: (3476) APOIO ADM. EDUCACIONAL-ELEMENTAR;Ref:A-001;CH: 30H
 Hab.:TECNICO EM CONTABILIDADE;Motivo:PROJETO/DEMANDA TEMPORARIA;Un. Adm:(020516) E.E. DR. MARIO DE CASTRO;De:16/09/2021 a 20/12/2021

CONTRATO/SEDUC/51104/2021 DE: 21/09/2021
 Processo Nº: 1000003756573
 Contratado: (261159/14) ANTONIO TEIXEIRA;CPF:456.658.851-34;Cargo/Função: (3506) CONTR.TEMP.FUNCAO PROF. HABILITADO;Ref:B-001;CH: 04H
 Hab.:LICENCIATURA PLENA EM PEDAGOGIA;Motivo:PROJETO/DEMANDA TEMPORARIA;Un. Adm:(011495) E.E. INDIGENA SAO JOSE SANGRADOURO;De:01/09/2021 a 18/11/2021

CONTRATO/SEDUC/51105/2021 DE: 21/09/2021
 Processo Nº: 1000003755162
 Contratado: (261481/5) REGINA MARQUES DUARTE;CPF:054.712.971-80;Cargo/Função: (3476) APOIO ADM. EDUCACIONAL-ELEMENTAR;Ref:A-001;CH: 30H
 Hab.:ENSINO MEDIO;Motivo:AULAS/CARGO LIVRE;Un. Adm:(012661) E.E. JUSCELINO K. DE OLIVEIRA;De:14/09/2021 a 20/12/2021

CONTRATO/SEDUC/51106/2021 DE: 21/09/2021
 Processo Nº: 1000003756857
 Contratado: (262164/19) JOAO BENEDITO DOS SANTOS;CPF:068.530.208-39;Cargo/Função: (3506) CONTR.TEMP.FUNCAO PROF. HABILITADO;Ref:B-001;CH: 15H
 Hab.:LICENCIATURA PLENA EM MATEMATICA;Motivo:PROJETO/DEMANDA TEMPORARIA;Un. Adm:(011088) E.E. ODORICO LEOCARIO ROSA;De:08/09/2021 a 20/12/2021

CONTRATO/SEDUC/51107/2021 DE: 21/09/2021
 Processo Nº: 1000003749324
 Contratado: (262395/12) LENIR DE LIMA RIBEIRO;CPF:768.229.071-49;Cargo/Função: (3506) CONTR.TEMP.FUNCAO PROF. HABILITADO;Ref:B-001;CH: 30H
 Hab.:LICENCIATURA PLENA EM PEDAGOGIA;Motivo:PROJETO/DEMANDA TEMPORARIA;Un. Adm:(012580) E.E. OSVALDITA ELIZA TEIXEIRA COUTO;De:08/09/2021 a 20/12/2021

CONTRATO/SEDUC/51108/2021 DE: 21/09/2021
 Processo Nº: 1000003756187
 Contratado: (262609/31) DANIELI DE PAULA SOUZA;CPF:050.860.521-06;Cargo/Função: (3506) CONTR.TEMP.FUNCAO PROF. HABILITADO;Ref:B-001;CH: 15H
 Hab.:LICENCIATURA PLENA EM LETRAS/PORTUGUES/INGLÊS;Motivo:PROJETO/DEMANDA TEMPORARIA;Un. Adm:(015296) E.E. ZEFERINO JOSE DE MATTOS;De:16/09/2021 a 20/12/2021

CONTRATO/SEDUC/51109/2021 DE: 21/09/2021
 Processo Nº: 1000003754354
 Contratado: (262710/15) MARCUS VINICIUS ALVES QUEIROZ;CPF:039.976.871-88;Cargo/Função: (3506) CONTR.TEMP.FUNCAO PROF. HABILITADO;Ref:B-001;CH: 02H
 Hab.:LICENCIATURA PLENA EM LETRAS/PORTUGUES/INGLÊS;Motivo:AULAS RESIDUAIS;Un. Adm:(016047) E.E. JOAO MONTEIRO SOBRINHO;De:13/09/2021 a 20/12/2021

CONTRATO/SEDUC/51110/2021 DE: 21/09/2021
 Processo Nº: 1000003756572
 Contratado: (263258/11) FATIMA CAETANO MONTEIRO;CPF:609.810.321-68;Cargo/Função: (3476) APOIO ADM. EDUCACIONAL-ELEMENTAR;Ref:A-001;CH: 30H
 Hab.:ENSINO MEDIO;Motivo:PROJETO/DEMANDA TEMPORARIA;Un. Adm:(011037) E.E. PROFª. RENILDA SILVA MORAES;De:15/09/2021 a 20/12/2021

PUBLICADA, REGISTRADA, CUMPR-SE.
 Cuiabá-MT, 20 de Setembro de 2021.
 Alan Resende Porto
 Secretário de Estado de Educação

O Secretário de Estado de Educação no uso de suas atribuições que lhes são conferidas por lei,

Resolve: CANCELAR - SEDUC
 Objeto: CONTRATAÇÃO TEMPORARIA POR MOTIVO DE URGÊNCIA

CONTRATO/SEDUC/51111/2021 DE: 21/09/2021
 Processo Nº: 1000003571713
 Contratado: (263686/11) OLAVO FERREIRA MACHADO;CPF:003.659.291-90;Cargo/Função: (3506) CONTR.TEMP.FUNCAO PROF. HABILITADO;Ref:B-001;CH: 03H
 Hab.:LICENCIATURA PLENA EM BIOLOGIA;Motivo:AULAS RESIDUAIS;Un. Adm:(009849) E.E. RAIMUNDO PINHEIRO DA SILVA;De:01/02/2021 a 02/09/2021

PUBLICADA, REGISTRADA, CUMPR-SE.
 Cuiabá-MT, 20 de Setembro de 2021.
 Alan Resende Porto
 Secretário de Estado de Educação

O Secretário de Estado de Educação no uso de suas atribuições que lhes são conferidas por lei,

Resolve: AUTORIZAR - SEDUC
 Objeto: CONTRATAÇÃO TEMPORARIA POR MOTIVO DE URGÊNCIA

CONTRATO/SEDUC/51112/2021 DE: 21/09/2021
 Processo Nº: 1000003756874
 Contratado: (263784/7) VANDESEIA PINTA DA SILVA;CPF:909.128.611-34;Cargo/Função: (3476) APOIO ADM. EDUCACIONAL-ELEMENTAR;Ref:A-001;CH: 30H
 Hab.:ENSINO MEDIO;Motivo:PROJETO/DEMANDA TEMPORARIA;Un. Adm:(009911) E.E. Pe. JOAO PANAROTTO;De:15/09/2021 a 20/12/2021

CONTRATO/SEDUC/51113/2021 DE: 21/09/2021
 Processo Nº: 1000003755334
 Contratado: (263981/14) GERALDO ABDIAS LOPES;CPF:172.392.458-02;Cargo/Função: (3506) CONTR.TEMP.FUNCAO PROF. HABILITADO;Ref:B-001;CH: 04H
 Hab.:LICENCIATURA PLENA EM HISTÓRIA;Motivo:PROJETO/DEMANDA TEMPORARIA;Un. Adm:(091421) E.E. INDIGENA XINUI MYKY (ALDEIA JAPUIRA);De:13/09/2021 a 30/11/2021

CONTRATO/SEDUC/51114/2021 DE: 21/09/2021
 Processo Nº: 1000003756149
 Contratado: (263981/15) GERALDO ABDIAS LOPES;CPF:172.392.458-02;Cargo/Função: (3506) CONTR.TEMP.FUNCAO PROF. HABILITADO;Ref:B-001;CH: 16H
 Hab.:LICENCIATURA PLENA EM HISTÓRIA;Motivo:PROJETO/DEMANDA TEMPORARIA;Un. Adm:(091421) E.E. INDIGENA XINUI MYKY (ALDEIA JAPUIRA);De:13/09/2021 a 03/11/2021

CONTRATO/SEDUC/51115/2021 DE: 21/09/2021
 Processo Nº: 1000003754561
 Contratado: (264504/18) VIVIANE DOS SANTOS LEANDRO;CPF:047.773.721-89;Cargo/Função: (3506) CONTR.TEMP.FUNCAO PROF. HABILITADO;Ref:B-001;CH: 30H
 Hab.:LICENCIATURA PLENA EM LETRAS/PORTUGUES/INGLÊS;Motivo:PROJETO/DEMANDA TEMPORARIA;Un. Adm:(016624) E.E. NOSSA SENHORA DE FATIMA;De:22/09/2021 a 20/12/2021

CONTRATO/SEDUC/51116/2021 DE: 21/09/2021
 Processo Nº: 1000003755898
 Contratado: (266011/48) JOICE MARIA GOBI ZARELLI;CPF:083.760.039-17;Cargo/Função: (3506) CONTR.TEMP.FUNCAO PROF. HABILITADO;Ref:B-001;CH: 06H
 Hab.:LICENCIATURA PLENA EM QUÍMICA;Motivo:AULAS RESIDUAIS;Un. Adm:(016470) E.E. DOM BOSCO;De:01/09/2021 a 20/12/2021

CONTRATO/SEDUC/51117/2021 DE: 21/09/2021
 Processo Nº: 1000003756129
 Contratado: (267695/7) ROSANE KOVAL;CPF:761.565.679-68;Cargo/Função: (3506) CONTR.TEMP.FUNCAO PROF. HABILITADO;Ref:B-001;CH: 12H
 Hab.:LICENCIATURA PLENA EM LETRAS/PORTUGUES/LITERATURAS;Motivo:AULAS RESIDUAIS;Un. Adm:(197297) E. E. MIL. TIRAD. \ SOL. PM ADRIANA M.RAMOS;De:10/09/2021 a 20/12/2021

CONTRATO/SEDUC/51118/2021 DE: 21/09/2021
 Processo Nº: 1000003753054
 Contratado: (267695/8) ROSANE KOVAL;CPF:761.565.679-68;Cargo/Função: (3506) CONTR.TEMP.FUNCAO PROF. HABILITADO;Ref:B-001;CH: 30H
 Hab.:LICENCIATURA PLENA EM LETRAS/PORTUGUES/LITERATURAS;Motivo:PROJETO/DEMANDA TEMPORARIA;Un. Adm:(197297) E. E. MIL. TIRAD. \ SOL. PM ADRIANA M.RAMOS;De:01/09/2021 a 20/12/2021

PUBLICADA, REGISTRADA, CUMPR-SE.
 Cuiabá-MT, 20 de Setembro de 2021.
 Alan Resende Porto
 Secretário de Estado de Educação

O Secretário de Estado de Educação no uso de suas atribuições que lhes são conferidas por lei,

Resolve: RETIFICAR - SEDUC
 Objeto: CONTRATAÇÃO TEMPORARIA POR MOTIVO DE URGÊNCIA

CONTRATO/SEDUC/51119/2021 DE: 21/09/2021
 Processo Nº: 1000003756224
 Contratado: (268490/26) VANIA PATRICIA DE OLIVEIRA;CPF:003.869.809-93;Cargo/Função: (3506) CONTR.TEMP.FUNCAO PROF. HABILITADO;Ref:B-001;CH: 15H
 Hab.:LICENCIATURA PLENA EM LETRAS/PORTUGUES;Motivo:ALTERAÇÃO DE CARGA HORÁRIA;Un. Adm:(016136) E.E. WALDEMON MORAES COELHO;De:08/09/2021 a 20/12/2021

PUBLICADA, REGISTRADA, CUMPR-SE.
 Cuiabá-MT, 20 de Setembro de 2021.
 Alan Resende Porto
 Secretário de Estado de Educação

O Secretário de Estado de Educação no uso de suas atribuições que lhes são conferidas por lei,

Resolve: AUTORIZAR - SEDUC

Objeto: CONTRATAÇÃO TEMPORÁRIA POR MOTIVO DE URGÊNCIA

CONTRATO/SEDUC/51120/2021 DE: 21/09/2021

Processo Nº: 100000375438

Contratado: (268743/13) ELUISA ROMANCINI; CPF: 003.016.220-35; Cargo/Função: (3506) CONTR. TEMP. FUNCAO PROF. HABILITADO; Ref: B-001; CH: 30H Hab.: LICENCIATURA PLENA EM PEDAGOGIA; Motivo: PROJETO/DEMANDA TEMPORÁRIA; Un. Adm: (156000) E.E. PROFª ZULEIDE DOS SANTOS BARROS; De: 06/08/2021 a 20/12/2021

CONTRATO/SEDUC/51121/2021 DE: 21/09/2021

Processo Nº: 1000003754230

Contratado: (268972/14) WALQUIR QUEIROZ DE PAZ; CPF: 327.397.881-34; Cargo/Função: (3506) CONTR. TEMP. FUNCAO PROF. HABILITADO; Ref: B-001; CH: 04H Hab.: LICENCIATURA PLENA EM MATEMÁTICA; Motivo: PROJETO/DEMANDA TEMPORÁRIA; Un. Adm: (010243) E.E. Cel. RAFAEL DE SIQUEIRA; De: 08/09/2021 a 07/10/2021

CONTRATO/SEDUC/51122/2021 DE: 21/09/2021

Processo Nº: 1000003756594

Contratado: (269105/3) SUZELEI MELO; CPF: 427.746.241-34; Cargo/Função: (3506) CONTR. TEMP. FUNCAO PROF. HABILITADO; Ref: B-001; CH: 30H Hab.: LICENCIATURA PLENA EM PEDAGOGIA; Motivo: PROJETO/DEMANDA TEMPORÁRIA; Un. Adm: (010880) E.E. DANIEL MARTINS MOURA; De: 15/09/2021 a 20/12/2021

CONTRATO/SEDUC/51123/2021 DE: 21/09/2021

Processo Nº: 1000003750557

Contratado: (269116/18) CINTIA CRISTIAN DA SILVA; CPF: 031.559.201-06; Cargo/Função: (3506) CONTR. TEMP. FUNCAO PROF. HABILITADO; Ref: B-001; CH: 30H Hab.: LICENCIATURA PLENA EM LETRAS/PORTUGUES/ESPANHOL; Motivo: PROJETO/DEMANDA TEMPORÁRIA; Un. Adm: (012564) E.E. HERMES RODRIGUES DE ALCANTARA; De: 10/09/2021 a 20/12/2021

CONTRATO/SEDUC/51124/2021 DE: 21/09/2021

Processo Nº: 1000003755549

Contratado: (269135/11) BRUNO NASCIMENTO BEZERRA GALINDO; CPF: 014.445.751-20; Cargo/Função: (3476) APOIO ADM. EDUCACIONAL-ELEMENTAR; Ref: A-001; CH: 30H Hab.: ENSINO MEDIO; Motivo: PROJETO/DEMANDA TEMPORÁRIA; Un. Adm: (197300) E. EST. MIL. DO CORPO DE BOMB. 'DOM PEDRO II'; De: 01/09/2021 a 20/12/2021

CONTRATO/SEDUC/51125/2021 DE: 21/09/2021

Processo Nº: 1000003743026

Contratado: (269295/5) KISLYNNE KELLY LAASS DE MORAES DA CRUZ; CPF: 062.395.841-42; Cargo/Função: (3468) TECNICO ADMINISTRATIVO EDUCACIONAL; Ref: A-001; CH: 30H Hab.: LICENCIATURA PLENA EM PEDAGOGIA; Motivo: PROJETO/DEMANDA TEMPORÁRIA; Un. Adm: (154180) E.E. Sen. JONAS PINHEIRO; De: 01/09/2021 a 20/12/2021

CONTRATO/SEDUC/51126/2021 DE: 21/09/2021

Processo Nº: 1000003748111

Contratado: (269301/13) JOSILENE PEREIRA DOS SANTOS; CPF: 047.202.411-66; Cargo/Função: (3506) CONTR. TEMP. FUNCAO PROF. HABILITADO; Ref: B-001; CH: 12H Hab.: LICENCIATURA PLENA EM LETRAS/PORTUGUES; Motivo: AULAS RESIDUAIS; Un. Adm: (212474) E.E. DES. INT. DA ED. BAS. "BEN SANT DA SIL FREIRE"; De: 09/09/2021 a 20/12/2021

CONTRATO/SEDUC/51127/2021 DE: 21/09/2021

Processo Nº: 1000003754856

Contratado: (269631/8) ANA LUCIA ARRUDA DE ALMEIDA OLIVEIRA; CPF: 021.840.661-41; Cargo/Função: (3506) CONTR. TEMP. FUNCAO PROF. HABILITADO; Ref: B-001; CH: 04H Hab.: LICENCIATURA PLENA EM GEOGRAFIA; Motivo: AULAS RESIDUAIS; Un. Adm: (010278) E.E. REUNIDAS DE CACHOEIRA RICA; De: 01/09/2021 a 20/12/2021

CONTRATO/SEDUC/51128/2021 DE: 21/09/2021

Processo Nº: 1000003754112

Contratado: (269838/29) KASSIA KIS MARTINS ALVES; CPF: 041.686.081-82; Cargo/Função: (3506) CONTR. TEMP. FUNCAO PROF. HABILITADO; Ref: B-001; CH: 30H Hab.: LICENCIATURA PLENA EM HISTÓRIA; Motivo: PROJETO/DEMANDA TEMPORÁRIA; Un. Adm: (013013) E.E. SAO DOMINGOS SAVIO; De: 13/09/2021 a 20/12/2021

CONTRATO/SEDUC/51129/2021 DE: 21/09/2021

Processo Nº: 1000003756884

Contratado: (270275/7) ADRIANA DA SILVA PAIVA; CPF: 023.326.071-45; Cargo/Função: (3476) APOIO ADM. EDUCACIONAL-ELEMENTAR; Ref: A-001; CH: 30H Hab.: ENSINO MEDIO; Motivo: PROJETO/DEMANDA TEMPORÁRIA; Un. Adm: (011355) E.E. Mal. EURICO GASPARD DUTRA; De: 17/09/2021 a 20/12/2021

CONTRATO/SEDUC/51130/2021 DE: 21/09/2021

Processo Nº: 1000003741737

Contratado: (270345/6) NEREIDE GOMES FERREIRA DE ALMEIDA; CPF: 593.943.581-53; Cargo/Função: (3476) APOIO ADM. EDUCACIONAL-ELEMENTAR; Ref: A-001; CH: 30H Hab.: ENSINO MEDIO; Motivo: PROJETO/DEMANDA TEMPORÁRIA; Un. Adm: (183636) E. E. PEDRO BORGES; De: 08/09/2021 a 20/12/2021

CONTRATO/SEDUC/51131/2021 DE: 21/09/2021

Processo Nº: 1000003756286

Contratado: (27079/8) MONIQUE FREDERICA SILVA DA MATA; CPF: 037.446.621-10; Cargo/Função: (3506) CONTR. TEMP. FUNCAO PROF. HABILITADO; Ref: B-001; CH: 06H Hab.: LICENCIATURA PLENA EM PEDAGOGIA; Motivo: AULAS RESIDUAIS; Un. Adm: (010260) E.E. SAO JOSE; De: 13/09/2021 a 20/12/2021

CONTRATO/SEDUC/51132/2021 DE: 21/09/2021

Processo Nº: 1000003749768

Contratado: (271187/6) ROSENIL MARLY ROMEIRO DE JESUS; CPF: 887.247.861-87; Cargo/Função: (3476) APOIO ADM. EDUCACIONAL-ELEMENTAR; Ref: A-001; CH: 30H Hab.: LICENCIATURA PLENA EM PEDAGOGIA; Motivo: AFASTAMENTO DO TITULAR; Un. Adm: (011967) E.E. PROF. VANIL STABILITO; De: 08/09/2021 a 20/12/2021

CONTRATO/SEDUC/51133/2021 DE: 21/09/2021

Processo Nº: 1000003757186

Contratado: (271224/8) LEONARDO SILVA ANTUNINO DE SOUZA; CPF: 028.091.421-06; Cargo/Função: (3476) APOIO ADM. EDUCACIONAL-ELEMENTAR; Ref: A-001; CH: 30H Hab.: ENSINO MEDIO; Motivo: AULAS/CARGO LIVRE; Un. Adm: (176427) E. E. JOAO BATISTA DE ALMEIDA; De: 16/09/2021 a 20/12/2021

PUBLICADA, REGISTRADA, CUMPRADA-SE.
Cuiabá-MT, 20 de Setembro de 2021.
Alan Resende Porto
Secretário de Estado de Educação

O Secretário de Estado de Educação no uso de suas atribuições que lhes são conferidas por lei,

Resolve: CANCELAR - SEDUC

Objeto: CONTRATAÇÃO TEMPORÁRIA POR MOTIVO DE URGÊNCIA

CONTRATO/SEDUC/51134/2021 DE: 21/09/2021

Processo Nº: 1000003629022

Contratado: (271440/18) ELIZANDRA RIBEIRO SENABIO; CPF: 922.961.491-20; Cargo/Função: (3506) CONTR. TEMP. FUNCAO PROF. HABILITADO; Ref: B-001; CH: 02H Hab.: LICENCIATURA PLENA EM HISTÓRIA; Motivo: GESTANTE; Un. Adm: (011932) E.E. PROF. FERNANDO LEITE DE CAMPOS; De: 10/04/2021 a 02/09/2021

PUBLICADA, REGISTRADA, CUMPRADA-SE.
Cuiabá-MT, 20 de Setembro de 2021.
Alan Resende Porto
Secretário de Estado de Educação

O Secretário de Estado de Educação no uso de suas atribuições que lhes são conferidas por lei,

Resolve: AUTORIZAR - SEDUC

Objeto: CONTRATAÇÃO TEMPORÁRIA POR MOTIVO DE URGÊNCIA

CONTRATO/SEDUC/51135/2021 DE: 21/09/2021

Processo Nº: 1000003756587

Contratado: (271855/9) ROSA MARIA PEREIRA; CPF: 987.440.031-53; Cargo/Função: (3506) CONTR. TEMP. FUNCAO PROF. HABILITADO; Ref: B-001; CH: 30H Hab.: LICENCIATURA PLENA EM PEDAGOGIA; Motivo: PROJETO/DEMANDA TEMPORÁRIA; Un. Adm: (176648) E. E. ESTEVAO PEREIRA DE ALMEIDA; De: 15/09/2021 a 20/12/2021

CONTRATO/SEDUC/51136/2021 DE: 21/09/2021

Processo Nº: 1000003745127

Contratado: (271979/5) VLADINOV BENJAMIN; CPF: 237.072.398-02; Cargo/Função: (3468) TECNICO ADMINISTRATIVO EDUCACIONAL; Ref: A-001; CH: 30H Hab.: ENSINO MEDIO; Motivo: PROJETO/DEMANDA TEMPORÁRIA; Un. Adm: (212512) E. E. DES. INT. DA ED. BAS. "PROF ALM DE AMOR SILVA"; De: 08/09/2021 a 20/12/2021

CONTRATO/SEDUC/51137/2021 DE: 21/09/2021

Processo Nº: 1000003755890

Contratado: (272083/46) SILKENIA DA SILVA NUNES; CPF: 028.436.901-29; Cargo/Função: (3506) CONTR. TEMP. FUNCAO PROF. HABILITADO; Ref: B-001; CH: 02H Hab.: LICENCIATURA PLENA EM CIENCIAS BIOLÓGICAS; Motivo: AULAS RESIDUAIS; Un. Adm: (154040) E.E. ANDRE ANTONIO MAGGI; De: 01/09/2021 a 20/12/2021

CONTRATO/SEDUC/51138/2021 DE: 21/09/2021

Processo Nº: 1000003755873

Contratado: (272122/18) ELIZANGELA DA CUNHA CRUZ; CPF: 975.688.132-15; Cargo/Função: (3506) CONTR. TEMP. FUNCAO PROF. HABILITADO; Ref: B-001; CH: 15H Hab.: LICENCIATURA PLENA EM LETRAS/PORTUGUES; Motivo: PROJETO/DEMANDA TEMPORÁRIA; Un. Adm: (194948) EE PM TIRAD. CB ANTONIO DILCEU DA SILVA AMARAL; De: 15/09/2021 a 20/12/2021

CONTRATO/SEDUC/51139/2021 DE: 21/09/2021

Processo Nº: 1000003757138

Contratado: (273272/6) AELIETE DO ESPIRITO SANTO OLIVEIRA; CPF: 654.779.281-15; Cargo/Função: (3476) APOIO ADM. EDUCACIONAL-ELEMENTAR; Ref: A-001; CH: 30H Hab.: ENSINO MEDIO; Motivo: PROJETO/DEMANDA TEMPORÁRIA; Un. Adm: (038725) CRECHE EST. ENS. FUND. NASLA JOAQUIM ASCHAR; De: 01/09/2021 a 20/12/2021

CONTRATO/SEDUC/51140/2021 DE: 21/09/2021

Processo Nº: 1000003754807

Contratado: (273325/6) NAVANTINO SOTERO DE ARRUDA; CPF: 107.748.661-87; Cargo/Função: (3476) APOIO ADM. EDUCACIONAL-ELEMENTAR; Ref: A-001; CH: 30H Hab.: ENSINO MEDIO; Motivo: PROJETO/DEMANDA TEMPORÁRIA; Un. Adm: (009857) E.E. FRANCISCO A. FERREIRA MENDES; De: 13/09/2021 a 20/12/2021

CONTRATO/SEDUC/51141/2021 DE: 21/09/2021

Processo Nº: 1000003753985

Contratado: (273879/7) MARTA COSTA VIANA; CPF: 758.013.883-20; Cargo/Função: (3506) CONTR. TEMP. FUNCAO PROF. HABILITADO; Ref: B-001; CH: 06H Hab.: LICENCIATURA PLENA EM LETRAS/PORTUGUES/LITERATURAS; Motivo: AULAS RESIDUAIS; Un. Adm: (077895) E.E. 19 DE DEZEMBRO; De: 13/09/2021 a 20/12/2021

CONTRATO/SEDUC/51142/2021 DE: 21/09/2021

Processo Nº: 1000003742246

Contratado: (274003/4) ELIZETE MARIA DE ASSUNCAO; CPF: 047.752.111-88; Cargo/Função: (3476) APOIO ADM. EDUCACIONAL-ELEMENTAR; Ref: A-001; CH: 30H Hab.: ENSINO MEDIO; Motivo: PROJETO/DEMANDA TEMPORÁRIA; Un. Adm: (012181) E.E. UBALDO MONTEIRO DA SILVA; De: 01/09/2021 a 20/12/2021

CONTRATO/SEDUC/51143/2021 DE: 21/09/2021

Processo Nº: 1000003745817

Contratado: (274654/6) ELIANE RIBEIRO DE MAGALHAES; CPF: 171.843.391-34; Cargo/Função: (3506) CONTR. TEMP. FUNCAO PROF. HABILITADO; Ref: B-001; CH: 30H Hab.: LICENCIATURA PLENA EM MATEMÁTICA; Motivo: PROJETO/DEMANDA TEMPORÁRIA; Un. Adm: (012475) E.E. FELICIANO GALDINO; De: 01/09/2021 a 20/12/2021

CONTRATO/SEDUC/51144/2021 DE: 21/09/2021

Processo Nº: 1000003757259

Contratado: (274752/3) EVAIR COSTA DA SILVA;CPF:019.878.632-83;Cargo/Função: (3468) TECNICO ADMINISTRATIVO EDUCACIONAL;Ref:A-001;CH: 30H Hab.:BACHARELADO EM ADMINISTRACAO DE EMPRESAS;Motivo:PROJETO/DEMANDA TEMPORARIA;Un. Adm:(041629) ASSESSORIA PEDAGOGICA - SORRISO;De:01/09/2021 a 31/10/2021

CONTRATO/SEDUC/51145/2021 DE: 21/09/2021
Processo Nº: 1000003746020

Contratado: (274878/7) ROSANA MARIA DA SILVA;CPF:956.148.691-15;Cargo/Função: (3468) TECNICO ADMINISTRATIVO EDUCACIONAL;Ref:A-001;CH: 30H Hab.:TECNOLOGIA EM PROCESSOS GERENCIAIS;Motivo:PROJETO/DEMANDA TEMPORARIA;Un. Adm:(012114) E.E. PEDRO GARDES;De:08/09/2021 a 20/12/2021

CONTRATO/SEDUC/51146/2021 DE: 21/09/2021
Processo Nº: 1000003754752

Contratado: (275090/11) REGINA MARIA DE ARRUDA CELESTINO;CPF:902.912.551-91;Cargo/Função: (3506) CONTR.TEMP.FUNCAO PROF. HABILITADO;Ref:B-001;CH: 30H Hab.:LICENCIATURA PLENA EM LETRAS/PORTUGUES/INGLÊS;Motivo:PROJETO/DEMANDA TEMPORARIA;Un. Adm:(184586) E. E. MANOEL DE BARROS;De:15/09/2021 a 20/12/2021

CONTRATO/SEDUC/51147/2021 DE: 21/09/2021
Processo Nº: 1000003755730

Contratado: (275237/17) DOUGLAS REZENDE ARAUJO;CPF:039.877.431-58;Cargo/Função: (3506) CONTR.TEMP.FUNCAO PROF. HABILITADO;Ref:B-001;CH: 11H Hab.:LICENCIATURA PLENA EM COMPUTAÇÃO;Motivo:AULAS RESIDUAIS;Un. Adm:(012947) E.E. ONECIDIO MANOEL RESENDE;De:01/09/2021 a 20/12/2021

CONTRATO/SEDUC/51148/2021 DE: 21/09/2021
Processo Nº: 1000003757125

Contratado: (275769/30) ELISANGELA ABREU SILVA;CPF:568.492.811-00;Cargo/Função: (3506) CONTR.TEMP.FUNCAO PROF. HABILITADO;Ref:B-001;CH: 15H Hab.:LICENCIATURA PLENA EM MATEMATICA;Motivo:PROJETO/DEMANDA TEMPORARIA;Un. Adm:(011371) E.E. Sen. FILINTO MULLER;De:16/09/2021 a 20/12/2021

CONTRATO/SEDUC/51149/2021 DE: 21/09/2021
Processo Nº: 1000003753181

Contratado: (276080/5) LARISSA MARTINS BEZERRA;CPF:018.617.671-61;Cargo/Função: (3468) TECNICO ADMINISTRATIVO EDUCACIONAL;Ref:A-001;CH: 30H Hab.:BACHARELADO EM SERVIÇO SOCIAL;Motivo:PROJETO/DEMANDA TEMPORARIA;Un. Adm:(212482) E.E. DES. INT. DA ED. BAS. "CREUSLHI DE SOUZ RAMOS";De:10/09/2021 a 20/12/2021

CONTRATO/SEDUC/51150/2021 DE: 21/09/2021
Processo Nº: 1000003741420

Contratado: (276641/8) GONCALO DEONIZIO DE ARRUDA;CPF:010.765.811-96;Cargo/Função: (3476) APOIO ADM. EDUCACIONAL-ELEMENTAR;Ref:A-001;CH: 30H Hab.:ENSINO MEDIO;Motivo:AULAS/CARGO LIVRE;Un. Adm:(158810) E.E. ANTONIO GARCIA;De:01/09/2021 a 20/12/2021

CONTRATO/SEDUC/51151/2021 DE: 21/09/2021
Processo Nº: 1000003755241

Contratado: (276738/29) RAFAELA FRANCISCA DA ROCHA SILVA;CPF:116.634.376-61;Cargo/Função: (3506) CONTR.TEMP.FUNCAO PROF. HABILITADO;Ref:B-001;CH: 12H Hab.:LICENCIATURA PLENA EM HISTÓRIA;Motivo:INDENIZAÇÃO;Un. Adm:(015989) E.E. Ver. BENTO MUNIZ;De:01/09/2021 a 04/09/2021

CONTRATO/SEDUC/51152/2021 DE: 21/09/2021
Processo Nº: 1000003756603

Contratado: (276956/8) LAURYAN MAYLA DE ARRUDA RONDON;CPF:048.437.071-55;Cargo/Função: (3468) TECNICO ADMINISTRATIVO EDUCACIONAL;Ref:A-001;CH: 30H Hab.:BACHARELADO EM SISTEMAS DE INFORMAÇÃO;Motivo:AULAS/CARGO LIVRE;Un. Adm:(012718) E.E. BEL. RIBEIRO DE ARRUDA;De:15/09/2021 a 20/12/2021

CONTRATO/SEDUC/51153/2021 DE: 21/09/2021
Processo Nº: 1000003742245

Contratado: (277047/10) RAYSSA EVELLIN SILVA DE JESUS;CPF:019.392.751-99;Cargo/Função: (3476) APOIO ADM. EDUCACIONAL-ELEMENTAR;Ref:A-001;CH: 30H Hab.:ENSINO MEDIO;Motivo:AFASTAMENTO DO TITULAR;Un. Adm:(009938) E.E. PROFª. PACIANA TORRES DE SANTANA;De:01/09/2021 a 20/12/2021

CONTRATO/SEDUC/51154/2021 DE: 21/09/2021
Processo Nº: 1000003753933

Contratado: (277959/4) CELMA VIEIRA DA SILVA MELO;CPF:926.456.741-00;Cargo/Função: (3468) TECNICO ADMINISTRATIVO EDUCACIONAL;Ref:A-001;CH: 30H Hab.:ENSINO MEDIO;Motivo:PROJETO/DEMANDA TEMPORARIA;Un. Adm:(194522) ESCOLA EST CARLOS DRUMMOND DE ANDRADE;De:13/09/2021 a 20/12/2021

CONTRATO/SEDUC/51155/2021 DE: 21/09/2021
Processo Nº: 1000003756599

Contratado: (278179/4) ELMA FONSECA MELO;CPF:007.281.841-76;Cargo/Função: (3476) APOIO ADM. EDUCACIONAL-ELEMENTAR;Ref:A-001;CH: 30H Hab.:ENSINO MEDIO;Motivo:PROJETO/DEMANDA TEMPORARIA;Un. Adm:(077925) E.E. SANTA CRUZ;De:15/09/2021 a 20/12/2021

CONTRATO/SEDUC/51156/2021 DE: 21/09/2021
Processo Nº: 1000003756353

Contratado: (278192/4) LIBENCIO NHIHORIWEIO;CPF:051.081.421-29;Cargo/Função: (3514) CONTR.TEMP.FUNCAO PROF. NAO HABILIT;Ref:B-001;CH: 30H Hab.:TECNOLOGIA EM GESTÃO PÚBLICA;Motivo:PROJETO/DEMANDA TEMPORARIA;Un. Adm:(082260) E.E. INDIGENA ADAO TOPTIVO;De:01/09/2021 a 20/12/2021

CONTRATO/SEDUC/51157/2021 DE: 21/09/2021
Processo Nº: 1000003757369

Contratado: (278372/8) MARIA VIEIRA DOS SANTOS;CPF:340.153.451-34;Cargo/Função: (3476) APOIO ADM. EDUCACIONAL-ELEMENTAR;Ref:A-001;CH: 30H Hab.:ENSINO MEDIO;Motivo:AULAS/CARGO LIVRE;Un. Adm:(049859) E.E. PROFªELIANE DIGIGOV SANTANA;De:15/09/2021 a 20/12/2021

CONTRATO/SEDUC/51158/2021 DE: 21/09/2021
Processo Nº: 1000003741754

Contratado: (278398/3) ANDREIA APARECIDA MONTEIRO CALDEIRA;CPF:011.173.621-

83;Cargo/Função: (3476) APOIO ADM. EDUCACIONAL-ELEMENTAR;Ref:A-001;CH: 30H Hab.:ENSINO MEDIO;Motivo:PROJETO/DEMANDA TEMPORARIA;Un. Adm:(183636) E. E. PEDRO BORGES;De:08/09/2021 a 20/12/2021

CONTRATO/SEDUC/51159/2021 DE: 21/09/2021
Processo Nº: 1000003756717

Contratado: (278620/5) ISAIAS SANTOS DA SILVA;CPF:293.805.531-53;Cargo/Função: (3476) APOIO ADM. EDUCACIONAL-ELEMENTAR;Ref:A-001;CH: 30H Hab.:ENSINO MEDIO;Motivo:PROJETO/DEMANDA TEMPORARIA;Un. Adm:(009725) E.E. AGENOR FERREIRA LEAO;De:14/09/2021 a 20/12/2021

CONTRATO/SEDUC/51160/2021 DE: 21/09/2021
Processo Nº: 1000003755722

Contratado: (279314/6) ANA PAULA DOS SANTOS PEDROSO;CPF:996.536.301-30;Cargo/Função: (3476) APOIO ADM. EDUCACIONAL-ELEMENTAR;Ref:A-001;CH: 30H Hab.:ENSINO MEDIO;Motivo:AULAS/CARGO LIVRE;Un. Adm:(038598) E.E. IGNACIO SCHEVINSKI FILHO;De:14/09/2021 a 20/12/2021

CONTRATO/SEDUC/51161/2021 DE: 21/09/2021
Processo Nº: 1000003746031

Contratado: (27941/36) OTILIA CARVALHO MARIANO;CPF:459.535.621-87;Cargo/Função: (3476) APOIO ADM. EDUCACIONAL-ELEMENTAR;Ref:A-001;CH: 30H Hab.:ENSINO MEDIO;Motivo:AULAS/CARGO LIVRE;Un. Adm:(014575) E.E. Dr. ARTHUR ANTUNES MACIEL;De:03/09/2021 a 20/12/2021

CONTRATO/SEDUC/51162/2021 DE: 21/09/2021
Processo Nº: 1000003749410

Contratado: (279846/6) LUCI DELMA SANTOS;CPF:650.693.901-04;Cargo/Função: (3476) APOIO ADM. EDUCACIONAL-ELEMENTAR;Ref:A-001;CH: 30H Hab.:ENSINO MEDIO;Motivo:PROJETO/DEMANDA TEMPORARIA;Un. Adm:(009857) E.E. FRANCISCO A. FERREIRA MENDES;De:09/09/2021 a 20/12/2021

CONTRATO/SEDUC/51163/2021 DE: 21/09/2021
Processo Nº: 1000003750538

Contratado: (279961/8) EDNEIA TEIXEIRA DE JESUS PADILHA;CPF:026.466.721-28;Cargo/Função: (3468) TECNICO ADMINISTRATIVO EDUCACIONAL;Ref:A-001;CH: 30H Hab.:ENSINO MEDIO;Motivo:LICENÇA MATERNIDADE;Un. Adm:(075116) E.E. DE ENSINO ESPECIAL LUZ DO SABER;De:01/09/2021 a 20/12/2021

CONTRATO/SEDUC/51164/2021 DE: 21/09/2021
Processo Nº: 1000003753451

Contratado: (279993/19) CLEIDE MOREIRA DA CRUZ;CPF:057.617.671-04;Cargo/Função: (3506) CONTR.TEMP.FUNCAO PROF. HABILITADO;Ref:B-001;CH: 30H Hab.:LICENCIATURA PLENA EM LETRAS/PORTUGUES/INGLÊS;Motivo:PROJETO/DEMANDA TEMPORARIA;Un. Adm:(014559) E.E. Dr. GUILHERME FREITAS ABREU LIMA;De:13/09/2021 a 20/12/2021

CONTRATO/SEDUC/51165/2021 DE: 21/09/2021
Processo Nº: 1000003746134

Contratado: (280214/9) ELAINE CRISTINA REIS FRIAS;CPF:279.719.878-62;Cargo/Função: (3506) CONTR.TEMP.FUNCAO PROF. HABILITADO;Ref:B-001;CH: 30H Hab.:LICENCIATURA PLENA EM PEDAGOGIA;Motivo:PROJETO/DEMANDA TEMPORARIA;Un. Adm:(012556) E.E. SANTA CLAUDINA;De:09/09/2021 a 20/12/2021

CONTRATO/SEDUC/51166/2021 DE: 21/09/2021
Processo Nº: 1000003757175

Contratado: (280859/5) CLAUDIA MENDONCA DE OLIVEIRA;CPF:037.999.521-28;Cargo/Função: (3476) APOIO ADM. EDUCACIONAL-ELEMENTAR;Ref:A-001;CH: 30H Hab.:ENSINO MEDIO;Motivo:PROJETO/DEMANDA TEMPORARIA;Un. Adm:(119210) E.E. WELLINGTON FLAVIANO COELHO;De:01/09/2021 a 20/12/2021

CONTRATO/SEDUC/51167/2021 DE: 21/09/2021
Processo Nº: 1000003755527

Contratado: (280878/5) VALDILEUSA DOS SANTOS PADILHA;CPF:988.743.811-15;Cargo/Função: (3476) APOIO ADM. EDUCACIONAL-ELEMENTAR;Ref:A-001;CH: 30H Hab.:TECNOLOGIA EM GESTÃO COMERCIAL;Motivo:PROJETO/DEMANDA TEMPORARIA;Un. Adm:(091448) E.E. PROFª. EDELI MANTOVANI;De:08/09/2021 a 20/12/2021

CONTRATO/SEDUC/51168/2021 DE: 21/09/2021
Processo Nº: 1000003756170

Contratado: (282349/11) MILAIDY DUARTE DA SILVA;CPF:017.604.661-58;Cargo/Função: (3506) CONTR.TEMP.FUNCAO PROF. HABILITADO;Ref:B-001;CH: 30H Hab.:LICENCIATURA PLENA EM MATEMATICA;Motivo:PROJETO/DEMANDA TEMPORARIA;Un. Adm:(012564) E.E. HERMES RODRIGUES DE ALCANTARA;De:10/09/2021 a 20/12/2021

CONTRATO/SEDUC/51169/2021 DE: 21/09/2021
Processo Nº: 1000003756848

Contratado: (282471/2) MARINALVA RODRIGUES MARTINS;CPF:033.309.781-55;Cargo/Função: (3476) APOIO ADM. EDUCACIONAL-ELEMENTAR;Ref:A-001;CH: 30H Hab.:ENSINO MEDIO;Motivo:PROJETO/DEMANDA TEMPORARIA;Un. Adm:(065498) E.E. OLAVO BILAC;De:01/09/2021 a 20/12/2021

CONTRATO/SEDUC/51170/2021 DE: 21/09/2021
Processo Nº: 1000003755988

Contratado: (282731/4) KAMILA ANICETE DA SILVA;CPF:061.171.331-46;Cargo/Função: (3476) APOIO ADM. EDUCACIONAL-ELEMENTAR;Ref:A-001;CH: 30H Hab.:ENSINO MEDIO;Motivo:PROJETO/DEMANDA TEMPORARIA;Un. Adm:(091448) E.E. PROFª. EDELI MANTOVANI;De:14/09/2021 a 20/12/2021

CONTRATO/SEDUC/51171/2021 DE: 21/09/2021
Processo Nº: 1000003742971

Contratado: (282752/3) SONIA RODRIGUES REIS;CPF:051.118.798-03;Cargo/Função: (3476) APOIO ADM. EDUCACIONAL-ELEMENTAR;Ref:A-001;CH: 30H Hab.:TECNICO EM CONTABILIDADE;Motivo:PROJETO/DEMANDA TEMPORARIA;Un. Adm:(012319) E.E. Dep. MILTON FIGUEIREDO;De:01/09/2021 a 20/12/2021

CONTRATO/SEDUC/51172/2021 DE: 21/09/2021
Processo Nº: 1000003756841

Contratado: (282776/5) SOLANGE REGINA OLIVEIRA BARBOSA;CPF:487.128.251-15;Cargo/Função: (3476) APOIO ADM. EDUCACIONAL-ELEMENTAR;Ref:A-001;CH: 30H Hab.:ENSINO MEDIO;Motivo:PROJETO/DEMANDA TEMPORARIA;Un. Adm:(038636) E.E. PROFª. MARIA ELZA FERREIRA INACIO;De:08/09/2021 a 20/12/2021

CONTRATO/SEDUC/51173/2021 DE: 21/09/2021

Processo Nº: 1000003754773
 Contratado: (282813/7) LUANA DIAS DOS ANJOS;CPF:038.534.791-03;Cargo/
 Função: (3506) CONTR.TEMP.FUNCAO PROF. HABILITADO;Ref:B-001;CH: 30H
 Hab.:LICENCIATURA PLENA EM MATEMATICA;Motivo:PROJETO/DEMANDA
 TEMPORARIA;Un. Adm:(011010) E.E. MARECHAL DUTRA;De:01/09/2021 a 20/12/2021

CONTRATO/SEDUC/51174/2021 DE: 21/09/2021
 Processo Nº: 1000003755736
 Contratado: (283459/10) ALESSANDRA DOS SANTOS VAIAS;CPF:040.373.041-
 47;Cargo/Função: (3506) CONTR.TEMP.FUNCAO PROF. HABILITADO;Ref:B-001;CH:
 07H
 Hab.:LICENCIATURA PLENA EM EDUCAÇÃO FISICA;Motivo:AULAS RESIDUAIS;Un.
 Adm:(013560) E.E. JOAO PAULO II;De:13/09/2021 a 20/12/2021

CONTRATO/SEDUC/51175/2021 DE: 21/09/2021
 Processo Nº: 1000003753391
 Contratado: (283627/7) JOSE CARLOS DA SILVA;CPF:046.987.823-17;Cargo/
 Função: (3506) CONTR.TEMP.FUNCAO PROF. HABILITADO;Ref:B-001;CH: 20H
 Hab.:LICENCIATURA PLENA EM HISTÓRIA;Motivo:AFASTAMENTO DO TITULAR;Un.
 Adm:(013269) E.E. OLIMPIO JOAO FISSINATI GUERRA;De:13/09/2021 a 20/12/2021

CONTRATO/SEDUC/51176/2021 DE: 21/09/2021
 Processo Nº: 1000003753546
 Contratado: (283801/14) LOURDES DE OLIVEIRA;CPF:017.011.191-10;Cargo/
 Função: (3506) CONTR.TEMP.FUNCAO PROF. HABILITADO;Ref:B-001;CH: 04H
 Hab.:LICENCIATURA PLENA EM CIENCIAS SOCIAIS;Motivo:AULAS RESIDUAIS;Un.
 Adm:(183636) E. E. PEDRO BORGES;De:01/09/2021 a 20/12/2021

CONTRATO/SEDUC/51177/2021 DE: 21/09/2021
 Processo Nº: 1000003755529
 Contratado: (284014/4) ANDREIA FERREIRA DOS SANTOS;CPF:022.752.761-
 57;Cargo/Função: (3476) APOIO ADM. EDUCACIONAL-ELEMENTAR;Ref:A-001;CH: 30H
 Hab.:ENSINO MEDIO;Motivo:AULAS/CARGO LIVRE;Un. Adm:(197300) E. EST. MIL.
 DO CORPO DE BOMB. 'DOM PEDRO II';De:01/09/2021 a 20/12/2021

CONTRATO/SEDUC/51178/2021 DE: 21/09/2021
 Processo Nº: 1000003747280
 Contratado: (284031/2) EDILENI APARECIDA RODRIGUES POLIZEL;CPF:956.623.161-
 04;Cargo/Função: (3506) CONTR.TEMP.FUNCAO PROF. HABILITADO;Ref:B-001;CH:
 30H
 Hab.:LICENCIATURA PLENA EM LETRAS/PORTUGUES/INGLÊS;Motivo:PROJETO/DEMANDA
 TEMPORARIA;Un. Adm:(015377) E.E. NILCE MARIA MAGALHAES;De:08/09/2021 a
 20/12/2021

CONTRATO/SEDUC/51179/2021 DE: 21/09/2021
 Processo Nº: 1000003746048
 Contratado: (28411/14) REGINA CASSIA MAFFINI;CPF:483.728.031-53;Cargo/
 Função: (3506) CONTR.TEMP.FUNCAO PROF. HABILITADO;Ref:B-001;CH: 30H
 Hab.:LICENCIATURA PLENA EM PEDAGOGIA;Motivo:PROJETO/DEMANDA TEMPORARIA;Un.
 Adm:(012440) E.E. Ver. AMARILIO GOMES DA SILVA;De:01/09/2021 a 20/12/2021

CONTRATO/SEDUC/51180/2021 DE: 21/09/2021
 Processo Nº: 1000003741670
 Contratado: (284279/3) ROSANGELA MARIA CANDIDO;CPF:642.505.632-00;Cargo/
 Função: (3476) APOIO ADM. EDUCACIONAL-ELEMENTAR;Ref:A-001;CH: 30H
 Hab.:ENSINO MEDIO;Motivo:PROJETO/DEMANDA TEMPORARIA;Un. Adm:(183636) E. E.
 PEDRO BORGES;De:08/09/2021 a 20/12/2021

CONTRATO/SEDUC/51181/2021 DE: 21/09/2021
 Processo Nº: 1000003745519
 Contratado: (284348/4) JOSE ROGERIO E SILVA;CPF:570.236.381-72;Cargo/
 Função: (3476) APOIO ADM. EDUCACIONAL-ELEMENTAR;Ref:A-001;CH: 30H
 Hab.:TECNICO EM CONTABILIDADE;Motivo:PROJETO/DEMANDA TEMPORARIA;Un.
 Adm:(010340) E.E. LICEU CUIABANO - MARIA DE ARRUDA MULLER;De:18/09/2021 a
 20/12/2021

CONTRATO/SEDUC/51182/2021 DE: 21/09/2021
 Processo Nº: 1000003756109
 Contratado: (284413/6) RAILDA DE FATIMA ALVES;CPF:645.061.931-72;Cargo/
 Função: (3506) CONTR.TEMP.FUNCAO PROF. HABILITADO;Ref:B-001;CH: 30H
 Hab.:LICENCIATURA PLENA EM PEDAGOGIA;Motivo:PROJETO/DEMANDA TEMPORARIA;Un.
 Adm:(069329) E.E. TANCREDO NEVES;De:13/09/2021 a 20/12/2021

CONTRATO/SEDUC/51183/2021 DE: 21/09/2021
 Processo Nº: 1000003756192
 Contratado: (284709/10) DIEFERSON SILVA BRAZ;CPF:001.973.052-70;Cargo/
 Função: (3506) CONTR.TEMP.FUNCAO PROF. HABILITADO;Ref:B-001;CH: 06H
 Hab.:LICENCIATURA PLENA EM EDUCAÇÃO FISICA;Motivo:PROJETO/DEMANDA
 TEMPORARIA;Un. Adm:(091448) E.E. PROFª. EDELI MANTOVANI;De:13/09/2021 a
 20/12/2021

CONTRATO/SEDUC/51184/2021 DE: 21/09/2021
 Processo Nº: 1000003755546
 Contratado: (285191/7) AMARAL ROBERTO DE MELO;CPF:643.453.782-49;Cargo/
 Função: (3476) APOIO ADM. EDUCACIONAL-ELEMENTAR;Ref:A-001;CH: 30H
 Hab.:TECNOLOGIA EM TURISMO;Motivo:PROJETO/DEMANDA TEMPORARIA;Un.
 Adm:(197300) E. EST. MIL. DO CORPO DE BOMB. 'DOM PEDRO II';De:01/09/2021 a
 20/12/2021

CONTRATO/SEDUC/51185/2021 DE: 21/09/2021
 Processo Nº: 1000003756753
 Contratado: (285206/2) EDUARDA VIEIRA LUZ;CPF:026.979.021-71;Cargo/
 Função: (3476) APOIO ADM. EDUCACIONAL-ELEMENTAR;Ref:A-001;CH: 30H
 Hab.:ENSINO MEDIO;Motivo:PROJETO/DEMANDA TEMPORARIA;Un. Adm:(014095) E. E.
 TANCREDO A. NEVES;De:16/09/2021 a 20/12/2021

CONTRATO/SEDUC/51186/2021 DE: 21/09/2021
 Processo Nº: 1000003753474
 Contratado: (285227/20) THIAGO SCREMIN BONELLI;CPF:025.027.451-52;Cargo/
 Função: (3506) CONTR.TEMP.FUNCAO PROF. HABILITADO;Ref:B-001;CH: 02H
 Hab.:LICENCIATURA PLENA EM FISICA;Motivo:AULAS RESIDUAIS;Un. Adm:(197300)
 E. EST. MIL. DO CORPO DE BOMB. 'DOM PEDRO II';De:01/09/2021 a 20/12/2021

CONTRATO/SEDUC/51187/2021 DE: 21/09/2021
 Processo Nº: 1000003755643
 Contratado: (285443/2) MARIA APRECIDIA DE CARVALHO;CPF:896.086.821-34;Cargo/

Função: (3476) APOIO ADM. EDUCACIONAL-ELEMENTAR;Ref:A-001;CH: 30H
 Hab.:ENSINO MEDIO;Motivo:PROJETO/DEMANDA TEMPORARIA;Un. Adm:(104248) E. E.
 JAIME VERISSIMO DE CAMPOS JR. - JAIMINHO;De:13/09/2021 a 20/12/2021

CONTRATO/SEDUC/51188/2021 DE: 21/09/2021
 Processo Nº: 1000003756754
 Contratado: (285657/2) ANDREIA MARIA DE OLIVEIRA;CPF:009.626.281-82;Cargo/
 Função: (3476) APOIO ADM. EDUCACIONAL-ELEMENTAR;Ref:A-001;CH: 30H
 Hab.:LICENCIATURA PLENA EM GEOGRAFIA;Motivo:PROJETO/DEMANDA TEMPORARIA;Un.
 Adm:(011681) E.E. Dr. JOSE RODRIGUES FONTES;De:10/09/2021 a 20/12/2021

CONTRATO/SEDUC/51189/2021 DE: 21/09/2021
 Processo Nº: 1000003745666
 Contratado: (285799/5) SUELI KRONBAUER DE SOUZA;CPF:612.572.909-59;Cargo/
 Função: (3476) APOIO ADM. EDUCACIONAL-ELEMENTAR;Ref:A-001;CH: 30H
 Hab.:ENSINO MEDIO;Motivo:AULAS/CARGO LIVRE;Un. Adm:(184586) E. E. MANOEL
 DE BARROS;De:01/09/2021 a 20/12/2021

CONTRATO/SEDUC/51190/2021 DE: 21/09/2021
 Processo Nº: 1000003757211
 Contratado: (285815/11) ELAINE APARECIDA QUEIROZ DOS
 SANTOS;CPF:026.551.821-03;Cargo/Função: (3506) CONTR.TEMP.FUNCAO PROF.
 HABILITADO;Ref:B-001;CH: 30H
 Hab.:LICENCIATURA PLENA EM LETRAS/PORTUGUES/INGLES/
 LITERATURAS;Motivo:PROJETO/DEMANDA TEMPORARIA;Un. Adm:(013757) E. E.
 SEBASTIAO PATRICIO;De:17/09/2021 a 20/12/2021

CONTRATO/SEDUC/51191/2021 DE: 21/09/2021
 Processo Nº: 1000003755316
 Contratado: (286440/2) ROSENIER LUISA DE CAMPOS;CPF:473.958.421-20;Cargo/
 Função: (3476) APOIO ADM. EDUCACIONAL-ELEMENTAR;Ref:A-001;CH: 30H
 Hab.:ENSINO MEDIO;Motivo:AULAS/CARGO LIVRE;Un. Adm:(173576) E. E. GOV.
 DANTE MARTINS DE OLIVEIRA;De:13/09/2021 a 20/12/2021

CONTRATO/SEDUC/51192/2021 DE: 21/09/2021
 Processo Nº: 1000003755490
 Contratado: (287097/6) NEURANE RODRIGUES PEREIRA;CPF:004.901.261-46;Cargo/
 Função: (3476) APOIO ADM. EDUCACIONAL-ELEMENTAR;Ref:A-001;CH: 30H
 Hab.:LICENCIATURA PLENA EM PEDAGOGIA;Motivo:PROJETO/DEMANDA TEMPORARIA;Un.
 Adm:(011355) E. E. Mal. EURICO GASPAR DUTRA;De:14/09/2021 a 20/12/2021

CONTRATO/SEDUC/51193/2021 DE: 21/09/2021
 Processo Nº: 1000003756974
 Contratado: (287451/4) LEOMARA FARIA DE AZEVEDO;CPF:041.490.201-75;Cargo/
 Função: (3506) CONTR.TEMP.FUNCAO PROF. HABILITADO;Ref:B-001;CH: 30H
 Hab.:LICENCIATURA PLENA EM LETRAS/PORTUGUES/INGLES/
 LITERATURAS;Motivo:PROJETO/DEMANDA TEMPORARIA;Un. Adm:(011681) E. E. Dr.
 JOSE RODRIGUES FONTES;De:15/09/2021 a 20/12/2021

CONTRATO/SEDUC/51194/2021 DE: 21/09/2021
 Processo Nº: 1000003755903
 Contratado: (287919/15) MAÍQUEL DIONES DO COUTO LEMOS;CPF:866.282.402-
 15;Cargo/Função: (3506) CONTR.TEMP.FUNCAO PROF. HABILITADO;Ref:B-001;CH:
 03H
 Hab.:LICENCIATURA PLENA EM MATEMATICA;Motivo:AULAS RESIDUAIS;Un.
 Adm:(124109) E. E. BROMILDO LAWISCH;De:10/09/2021 a 20/12/2021

CONTRATO/SEDUC/51195/2021 DE: 21/09/2021
 Processo Nº: 1000003756082
 Contratado: (289868/3) JOSE ALTAIR MOIA PERES;CPF:350.604.509-10;Cargo/
 Função: (3468) TECNICO ADMINISTRATIVO EDUCACIONAL;Ref:A-001;CH: 30H
 Hab.:TECNOLOGIA EM ANÁLISE E DESENVOLVIMENTO DE SISTEMAS;Motivo:PROJETO/
 DEMANDA TEMPORARIA;Un. Adm:(010596) E. E. PRESIDENTE MEDICI;De:15/09/2021 a
 20/12/2021

CONTRATO/SEDUC/51196/2021 DE: 21/09/2021
 Processo Nº: 1000003756943
 Contratado: (289876/3) EDINEIVA RODRIGUES MACHADO;CPF:569.496.691-00;Cargo/
 Função: (3506) CONTR.TEMP.FUNCAO PROF. HABILITADO;Ref:B-001;CH: 15H
 Hab.:LICENCIATURA PLENA EM PEDAGOGIA;Motivo:PROJETO/DEMANDA TEMPORARIA;Un.
 Adm:(010928) E. E. JOSE SALMEN HANZE;De:15/09/2021 a 20/12/2021

CONTRATO/SEDUC/51197/2021 DE: 21/09/2021
 Processo Nº: 1000003743690
 Contratado: (291354/4) DAIENE STEFANE GOMES BRUM MARQUES;CPF:014.815.181-
 78;Cargo/Função: (3476) APOIO ADM. EDUCACIONAL-ELEMENTAR;Ref:A-001;CH: 30H
 Hab.:TECNOLOGIA EM GASTRONOMIA;Motivo:AULAS/CARGO LIVRE;Un. Adm:(049875)
 E. E. DOMINGOS SAVIO BRANDAO LIMA;De:01/09/2021 a 20/12/2021

CONTRATO/SEDUC/51198/2021 DE: 21/09/2021
 Processo Nº: 1000003757236
 Contratado: (291478/3) DANILO BORGES DE CARVALHO;CPF:016.829.161-46;Cargo/
 Função: (3506) CONTR.TEMP.FUNCAO PROF. HABILITADO;Ref:B-001;CH: 09H
 Hab.:LICENCIATURA PLENA EM GEOGRAFIA;Motivo:PROJETO/DEMANDA TEMPORARIA;Un.
 Adm:(016241) E. E. PE. JOSE DE ANCHIETA;De:16/09/2021 a 12/11/2021

CONTRATO/SEDUC/51199/2021 DE: 21/09/2021
 Processo Nº: 1000003745952
 Contratado: (291555/7) KARINE FERNANDA PAGLIOCO DE ALMEIDA
 KLEIN;CPF:041.438.471-75;Cargo/Função: (3506) CONTR.TEMP.FUNCAO PROF.
 HABILITADO;Ref:B-001;CH: 30H
 Hab.:LICENCIATURA PLENA EM MATEMATICA;Motivo:PROJETO/DEMANDA
 TEMPORARIA;Un. Adm:(158330) E. E. ANDRÉANTONIO MAGGI;De:09/09/2021 a
 20/12/2021

CONTRATO/SEDUC/51200/2021 DE: 21/09/2021
 Processo Nº: 1000003746040
 Contratado: (291593/5) DANIELE DA SILVA E SILVA;CPF:009.699.331-69;Cargo/
 Função: (3506) CONTR.TEMP.FUNCAO PROF. HABILITADO;Ref:B-001;CH: 04H
 Hab.:LICENCIATURA PLENA EM EDUCAÇÃO FISICA;Motivo:AULAS RESIDUAIS;Un.
 Adm:(014303) E. E. PEDRO FERREIRA;De:01/09/2021 a 20/12/2021

CONTRATO/SEDUC/51201/2021 DE: 21/09/2021
 Processo Nº: 1000003755240
 Contratado: (291613/9) AMANDA CRISTINA DE OLIVEIRA;CPF:034.993.952-
 74;Cargo/Função: (3506) CONTR.TEMP.FUNCAO PROF. HABILITADO;Ref:B-001;CH:

15H
Hab.:LICENCIATURA PLENA EM MATEMATICA;Motivo:PROJETO/DEMANDA
TEMPORARIA;Un. Adm:(011088) E.E. ODORICO LEOCARIO ROSA;De:08/09/2021 a
20/12/2021

CONTRATO/SEDUC/51202/2021 DE: 21/09/2021
Processo Nº: 1000003755871
Contratado:(291918/6) LUANNA ALVES RIBEIRO BARCELOS DE
SOUZA;CPF:051.096.251-31;Cargo/Função:(3506) CONTR.TEMP.FUNCAO PROF.
HABILITADO;Ref:B-001;CH: 15H
Hab.:LICENCIATURA PLENA EM LETRAS/PORTUGUES/INGLÊS;Motivo:PROJETO/DEMANDA
TEMPORARIA;Un. Adm:(194948) EE PM TIRAD. CB ANTONIO DILCEU DA SILVA
AMARAL;De:15/09/2021 a 20/12/2021

CONTRATO/SEDUC/51203/2021 DE: 21/09/2021
Processo Nº: 1000003756842
Contratado:(292061/3) MICHEL ANDRE DA SILVA;CPF:960.180.621-00;Cargo/
Função:(3476) APOIO ADM. EDUCACIONAL-ELEMENTAR;Ref:A-001;CH: 30H
Hab.:BACHARELADO EM PSICOLOGIA;Motivo:AFASTAMENTO DO TITULAR;Un.
Adm:(192147) E.E PROFESSORA EDITH PEREIRA BARBOSA;De:01/09/2021 a
30/09/2021

CONTRATO/SEDUC/51204/2021 DE: 21/09/2021
Processo Nº: 1000003757049
Contratado:(292561/7) MARIA APARECIDA FLANKLIN DE FREITAS
GONCALVES;CPF:007.401.081-66;Cargo/Função:(3506) CONTR.TEMP.FUNCAO PROF.
HABILITADO;Ref:B-001;CH: 06H
Hab.:LICENCIATURA PLENA EM QUIMICA;Motivo:AULAS RESIDUAIS;Un. Adm:(154040)
E.E. ANDRE ANTONIO MAGGI;De:13/09/2021 a 20/12/2021

PUBLICADA, REGISTRADA, CUMPRÁ-SE.
Cuiabá-MT, 20 de Setembro de 2021.
Alan Resende Porto
Secretário de Estado de Educação

O Secretário de Estado de Educação no uso de suas atribuições que lhes são conferidas por lei,

Resolve: CANCELAR - SEDUC
Objeto: CONTRATAÇÃO TEMPORARIA POR MOTIVO DE URGÊNCIA

CONTRATO/SEDUC/51205/2021 DE: 21/09/2021
Processo Nº: 1000003599537
Contratado:(293306/6) ESTEYZE RAYNE COSTA SILVA;CPF:035.595.091-06;Cargo/
Função:(3506) CONTR.TEMP.FUNCAO PROF. HABILITADO;Ref:B-001;CH: 09H
Hab.:LICENCIATURA PLENA EM BIOLOGIA;Motivo:AULAS RESIDUAIS;Un.
Adm:(016632) E.E. PROF. DEMETRIO PEREIRA;De:01/03/2021 a 10/09/2021

CONTRATO/SEDUC/51206/2021 DE: 21/09/2021
Processo Nº: 1000003722638
Contratado:(293306/7) ESTEYZE RAYNE COSTA SILVA;CPF:035.595.091-06;Cargo/
Função:(3506) CONTR.TEMP.FUNCAO PROF. HABILITADO;Ref:B-001;CH: 10H
Hab.:LICENCIATURA PLENA EM BIOLOGIA;Motivo:AULAS RESIDUAIS;Un.
Adm:(016632) E.E. PROF. DEMETRIO PEREIRA;De:10/08/2021 a 10/09/2021

CONTRATO/SEDUC/51207/2021 DE: 21/09/2021
Processo Nº: 1000003717206
Contratado:(293394/5) FERNANDA VIEIRA DE SOUZA;CPF:051.864.971-77;Cargo/
Função:(3476) APOIO ADM. EDUCACIONAL-ELEMENTAR;Ref:A-001;CH: 30H
Hab.:ENSINO MEDIO;Motivo:AFASTAMENTO DO TITULAR;Un. Adm:(011886) E.E. Dep.
FRANCISCO E. RANGEL TORRES;De:05/08/2021 a 03/09/2021

PUBLICADA, REGISTRADA, CUMPRÁ-SE.
Cuiabá-MT, 20 de Setembro de 2021.
Alan Resende Porto
Secretário de Estado de Educação

O Secretário de Estado de Educação no uso de suas atribuições que lhes são conferidas por lei,

Resolve: AUTORIZAR - SEDUC
Objeto: CONTRATAÇÃO TEMPORARIA POR MOTIVO DE URGÊNCIA

CONTRATO/SEDUC/51208/2021 DE: 21/09/2021
Processo Nº: 1000003756247
Contratado:(293440/5) RICARDO FORTES VELOSO;CPF:767.563.941-34;Cargo/
Função:(3506) CONTR.TEMP.FUNCAO PROF. HABILITADO;Ref:B-001;CH: 02H
Hab.:LICENCIATURA PLENA EM HISTÓRIA;Motivo:AULAS RESIDUAIS;Un.
Adm:(010260) E.E. SAO JOSE;De:13/09/2021 a 20/12/2021

CONTRATO/SEDUC/51209/2021 DE: 21/09/2021
Processo Nº: 1000003755126
Contratado:(293618/9) WILBENE FERREIRA DE FIGUEIREDO
SILVA;CPF:005.681.111-09;Cargo/Função:(3506) CONTR.TEMP.FUNCAO PROF.
HABILITADO;Ref:B-001;CH: 15H
Hab.:LICENCIATURA PLENA EM LETRAS/PORTUGUES;Motivo:PROJETO/DEMANDA
TEMPORARIA;Un. Adm:(016500) E.E. MARIO SPINELLI;De:13/09/2021 a 20/12/2021

CONTRATO/SEDUC/51210/2021 DE: 21/09/2021
Processo Nº: 1000003756990
Contratado:(293755/4) SIRLEI PEREIRA DUARTE;CPF:005.502.861-60;Cargo/
Função:(3476) APOIO ADM. EDUCACIONAL-ELEMENTAR;Ref:A-001;CH: 30H
Hab.:LICENCIATURA PLENA EM PEDAGOGIA;Motivo:PROJETO/DEMANDA
TEMPORARIA;Un. Adm:(212504) E. E DES. INT. DA ED. BAS. "GET DORNELLES
VARGAS";De:16/09/2021 a 20/12/2021

CONTRATO/SEDUC/51211/2021 DE: 21/09/2021
Processo Nº: 1000003757006
Contratado:(294424/6) GESSICA BOFF;CPF:036.842.871-05;Cargo/Função:(3468)
TECNICO ADMINISTRATIVO EDUCACIONAL;Ref:A-001;CH: 30H
Hab.:TECNOLOGIA EM PROCESSOS GERENCIAIS;Motivo:AFASTAMENTO DO TITULAR;Un.
Adm:(013544) E.E. NOVA UNIAO;De:13/09/2021 a 20/12/2021

PUBLICADA, REGISTRADA, CUMPRÁ-SE.
Cuiabá-MT, 20 de Setembro de 2021.
Alan Resende Porto
Secretário de Estado de Educação

O Secretário de Estado de Educação no uso de suas atribuições que lhes são conferidas por lei,

Resolve: CANCELAR - SEDUC
Objeto: CONTRATAÇÃO TEMPORARIA POR MOTIVO DE URGÊNCIA

CONTRATO/SEDUC/51212/2021 DE: 21/09/2021
Processo Nº: 1000003646762
Contratado:(294809/3) ESPADONY ROBSIBWA MARTINS;CPF:038.140.321-10;Cargo/
Função:(3476) APOIO ADM. EDUCACIONAL-ELEMENTAR;Ref:A-001;CH: 30H
Hab.:ENSINO FUNDAMENTAL COMPLETO;Motivo:PROJETO/DEMANDA TEMPORARIA;Un.
Adm:(192643) E.E. INDIGENA CONSTANTINO TSEEROWE;De:03/05/2021 a
01/09/2021

PUBLICADA, REGISTRADA, CUMPRÁ-SE.
Cuiabá-MT, 20 de Setembro de 2021.
Alan Resende Porto
Secretário de Estado de Educação

O Secretário de Estado de Educação no uso de suas atribuições que lhes são conferidas por lei,

Resolve: AUTORIZAR - SEDUC
Objeto: CONTRATAÇÃO TEMPORARIA POR MOTIVO DE URGÊNCIA

CONTRATO/SEDUC/51213/2021 DE: 21/09/2021
Processo Nº: 1000003742198
Contratado:(295374/4) ISIS JESSICA DE SOUZA PROENCA;CPF:040.128.451-
44;Cargo/Função:(3476) APOIO ADM. EDUCACIONAL-ELEMENTAR;Ref:A-001;CH: 30H
Hab.:ENSINO MEDIO;Motivo:AULAS/CARGO LIVRE;Un. Adm:(012181) E.E. UBALDO
MONTEIRO DA SILVA;De:08/09/2021 a 20/12/2021

CONTRATO/SEDUC/51214/2021 DE: 21/09/2021
Processo Nº: 1000003755932
Contratado:(295584/4) MARLY RODRIGUES PEREIRA;CPF:000.426.521-11;Cargo/
Função:(3476) APOIO ADM. EDUCACIONAL-ELEMENTAR;Ref:A-001;CH: 30H
Hab.:ENSINO MEDIO;Motivo:AULAS/CARGO LIVRE;Un. Adm:(176427) E. E. JOAO
BATISTA DE ALMEIDA;De:01/09/2021 a 20/12/2021

CONTRATO/SEDUC/51215/2021 DE: 21/09/2021
Processo Nº: 1000003755541
Contratado:(295639/6) ROSELI FRANCISCA DE ASSUNCAO;CPF:988.688.881-
49;Cargo/Função:(3476) APOIO ADM. EDUCACIONAL-ELEMENTAR;Ref:A-001;CH: 30H
Hab.:ENSINO MEDIO;Motivo:AULAS/CARGO LIVRE;Un. Adm:(197300) E. EST. MIL.
DO CORPO DE BOMB. 'DOM PEDRO II';De:01/09/2021 a 20/12/2021

CONTRATO/SEDUC/51216/2021 DE: 21/09/2021
Processo Nº: 1000003754706
Contratado:(295641/2) NAIR JOSEFA DA SILVA;CPF:631.885.461-49;Cargo/
Função:(3476) APOIO ADM. EDUCACIONAL-ELEMENTAR;Ref:A-001;CH: 30H
Hab.:ENSINO MEDIO;Motivo:PROJETO/DEMANDA TEMPORARIA;Un. Adm:(010456) E.E.
FILOGONIO CORREA;De:13/09/2021 a 20/12/2021

CONTRATO/SEDUC/51217/2021 DE: 21/09/2021
Processo Nº: 1000003757009
Contratado:(295955/3) DAYANE REIS DA SILVA SOARES;CPF:056.288.402-
54;Cargo/Função:(3476) APOIO ADM. EDUCACIONAL-ELEMENTAR;Ref:A-001;CH: 30H
Hab.:ENSINO MEDIO;Motivo:PROJETO/DEMANDA TEMPORARIA;Un. Adm:(014761) E.E.
EWALDO MEYER RODERJAN;De:16/09/2021 a 20/12/2021

CONTRATO/SEDUC/51218/2021 DE: 21/09/2021
Processo Nº: 1000003741488
Contratado:(296302/8) SABRINA BATISTA DA SILVA;CPF:034.568.871-67;Cargo/
Função:(3506) CONTR.TEMP.FUNCAO PROF. HABILITADO;Ref:B-001;CH: 12H
Hab.:LICENCIATURA PLENA EM LETRAS/PORTUGUES;Motivo:AULAS RESIDUAIS;Un.
Adm:(013358) E.E. NOSSA SENHORA DO PERPETUO SOCORRO;De:01/09/2021 a
20/12/2021

CONTRATO/SEDUC/51219/2021 DE: 21/09/2021
Processo Nº: 1000003749323
Contratado:(296830/10) FABIOLA DALLA VECHIA;CPF:987.071.831-00;Cargo/
Função:(3514) CONTR.TEMP.FUNCAO PROF. NAO HABILIT;Ref:B-001;CH: 08H
Hab.:BACHARELADO EM ENGENHARIA FLORESTAL;Motivo:PROJETO/DEMANDA
TEMPORARIA;Un. Adm:(091421) E.E. INDIGENA XINUI MYKY (ALDEIA
JAPUIRA);De:13/09/2021 a 22/10/2021

CONTRATO/SEDUC/51220/2021 DE: 21/09/2021
Processo Nº: 1000003749333
Contratado:(296830/9) FABIOLA DALLA VECHIA;CPF:987.071.831-00;Cargo/
Função:(3514) CONTR.TEMP.FUNCAO PROF. NAO HABILIT;Ref:B-001;CH: 04H
Hab.:BACHARELADO EM ENGENHARIA FLORESTAL;Motivo:PROJETO/DEMANDA
TEMPORARIA;Un. Adm:(091421) E.E. INDIGENA XINUI MYKY (ALDEIA
JAPUIRA);De:13/09/2021 a 30/11/2021

CONTRATO/SEDUC/51221/2021 DE: 21/09/2021
Processo Nº: 1000003742506
Contratado:(297702/13) RAQUEL SILVA MARQUES PINHEIRO;CPF:054.083.751-
29;Cargo/Função:(3506) CONTR.TEMP.FUNCAO PROF. HABILITADO;Ref:B-001;CH:
30H
Hab.:LICENCIATURA PLENA EM MATEMATICA;Motivo:PROJETO/DEMANDA
TEMPORARIA;Un. Adm:(071790) E.E. JOSE BEJO;De:02/09/2021 a 20/12/2021

CONTRATO/SEDUC/51222/2021 DE: 21/09/2021
Processo Nº: 1000003741403
Contratado:(298296/7) ZENAIDE MORAIS DA CRUZ;CPF:044.952.621-65;Cargo/
Função:(3506) CONTR.TEMP.FUNCAO PROF. HABILITADO;Ref:B-001;CH: 30H
Hab.:LICENCIATURA PLENA EM LETRAS/PORTUGUES/LITERATURAS;Motivo:PROJETO/
DEMANDA TEMPORARIA;Un. Adm:(071790) E.E. JOSE BEJO;De:02/09/2021 a

20/12/2021		CONTRATO/SEDUC/51236/2021 DE: 21/09/2021 Processo Nº: 1000003753153 Contratado: (303779/2) SUZANA DE AGUIAR COSTA;CPF:720.896.601-04;Cargo/Função: (3468) TECNICO ADMINISTRATIVO EDUCACIONAL;Ref:A-001;CH: 30H Hab.:LICENCIATURA PLENA EM PEDAGOGIA;Motivo:PROJETO/DEMANDA TEMPORARIA;Un. Adm: (009610) E.E. ANTONIO EPAMINONDAS;De:01/09/2021 a 20/12/2021
CONTRATO/SEDUC/51223/2021 DE: 21/09/2021 Processo Nº: 1000003753145 Contratado: (298692/7) ANDREIA SILVA DOS SANTOS;CPF:035.660.811-59;Cargo/Função: (3506) CONTR. TEMP. FUNCAO PROF. HABILITADO;Ref:B-001;CH: 04H Hab.:LICENCIATURA PLENA EM QUIMICA;Motivo:AULAS RESIDUAIS;Un. Adm: (076198) E.E. PAULO FREIRE;De:02/09/2021 a 20/12/2021		CONTRATO/SEDUC/51237/2021 DE: 21/09/2021 Processo Nº: 1000003751089 Contratado: (303855/8) GLEICIANE VIEIRA SILVA;CPF:033.428.571-29;Cargo/Função: (3506) CONTR. TEMP. FUNCAO PROF. HABILITADO;Ref:B-001;CH: 20H Hab.:LICENCIATURA PLENA EM PEDAGOGIA;Motivo:AFASTAMENTO DO TITULAR;Un. Adm: (192210) E.E. ARLETE MARIA CAPPELLARI;De:02/09/2021 a 20/12/2021
CONTRATO/SEDUC/51224/2021 DE: 21/09/2021 Processo Nº: 1000003757136 Contratado: (298862/5) SAMYRA KELLY SILVA DE OLIVEIRA;CPF:056.671.151-66;Cargo/Função: (3506) CONTR. TEMP. FUNCAO PROF. HABILITADO;Ref:B-001;CH: 15H Hab.:LICENCIATURA PLENA EM MATEMATICA;Motivo:PROJETO/DEMANDA TEMPORARIA;Un. Adm: (011371) E.E. Sen. FILINTO MULLER;De:16/09/2021 a 20/12/2021		CONTRATO/SEDUC/51238/2021 DE: 21/09/2021 Processo Nº: 1000003756095 Contratado: (303872/2) VANESSA TERESINHA DALMOLIN KLEINERT;CPF:974.957.781-72;Cargo/Função: (3506) CONTR. TEMP. FUNCAO PROF. HABILITADO;Ref:B-001;CH: 15H Hab.:LICENCIATURA PLENA EM MATEMATICA;Motivo:PROJETO/DEMANDA TEMPORARIA;Un. Adm: (015156) E.E. NORBERTO SCHWANTES;De:14/09/2021 a 20/12/2021
CONTRATO/SEDUC/51225/2021 DE: 21/09/2021 Processo Nº: 1000003753208 Contratado: (299446/2) WANDERSON PAULO DE JESUS;CPF:667.866.901-06;Cargo/Função: (3476) APOIO ADM. EDUCACIONAL-ELEMENTAR;Ref:A-001;CH: 30H Hab.:ENSINO MEDIO;Motivo:AULAS/CARGO LIVRE;Un. Adm: (012157) E.E. Dep. EMANUEL PINHEIRO;De:10/09/2021 a 20/12/2021		CONTRATO/SEDUC/51239/2021 DE: 21/09/2021 Processo Nº: 1000003741770 Contratado: (304012/2) GABRIELLY BARBOSA FERREIRA;CPF:060.549.241-76;Cargo/Função: (3468) TECNICO ADMINISTRATIVO EDUCACIONAL;Ref:A-001;CH: 30H Hab.:ENSINO MEDIO;Motivo:PROJETO/DEMANDA TEMPORARIA;Un. Adm: (157244) E.E. SIDNEY CÉSAR FÜHR;De:01/09/2021 a 20/12/2021
CONTRATO/SEDUC/51226/2021 DE: 21/09/2021 Processo Nº: 1000003754477 Contratado: (300125/5) SABRINA MARINHO CERDEIRA DE SOUZA;CPF:942.316.212-68;Cargo/Função: (3506) CONTR. TEMP. FUNCAO PROF. HABILITADO;Ref:B-001;CH: 30H Hab.:LICENCIATURA PLENA EM MATEMATICA;Motivo:PROJETO/DEMANDA TEMPORARIA;Un. Adm: (172642) E. E. PROFªZENI VIEIRA;De:01/09/2021 a 20/12/2021		CONTRATO/SEDUC/51240/2021 DE: 21/09/2021 Processo Nº: 1000003755188 Contratado: (304377/2) VIVIANE PIMENTEL DE LIMA DOS SANTOS;CPF:022.083.561-60;Cargo/Função: (3468) TECNICO ADMINISTRATIVO EDUCACIONAL;Ref:A-001;CH: 30H Hab.:BACHARELADO EM AGRONOMIA;Motivo:AULAS/CARGO LIVRE;Un. Adm: (197300) E. EST. MIL. DO CORPO DE BOMB. 'DOM PEDRO II';De:01/09/2021 a 14/09/2021
CONTRATO/SEDUC/51227/2021 DE: 21/09/2021 Processo Nº: 1000003746259 Contratado: (300539/3) ELZA DE JESUS DA COSTA;CPF:000.135.471-00;Cargo/Função: (3476) APOIO ADM. EDUCACIONAL-ELEMENTAR;Ref:A-001;CH: 30H Hab.:ENSINO MEDIO;Motivo:AULAS/CARGO LIVRE;Un. Adm: (012661) E. E. JUSCELINO K. DE OLIVEIRA;De:01/09/2021 a 20/12/2021		CONTRATO/SEDUC/51241/2021 DE: 21/09/2021 Processo Nº: 1000003756119 Contratado: (304421/3) LORRAINE DO NASCIMENTO FARIAS;CPF:024.349.561-73;Cargo/Função: (3468) TECNICO ADMINISTRATIVO EDUCACIONAL;Ref:A-001;CH: 30H Hab.:BACHARELADO EM AGRONOMIA;Motivo:AFASTAMENTO DO TITULAR;Un. Adm: (212466) E. E. DES. INT. DA ED. BAS. "PROF ALFREDO MARIEN";De:15/09/2021 a 31/10/2021
CONTRATO/SEDUC/51228/2021 DE: 21/09/2021 Processo Nº: 1000003756362 Contratado: (300664/2) DALMI SEREMNHI;CPF:057.835.211-75;Cargo/Função: (3514) CONTR. TEMP. FUNCAO PROF. NAO HABILIT;Ref:A-001;CH: 30H Hab.:ENSINO MEDIO;Motivo:PROJETO/DEMANDA TEMPORARIA;Un. Adm: (118532) E.E. INDIGENA ESTRELA;De:06/09/2021 a 20/12/2021		CONTRATO/SEDUC/51242/2021 DE: 21/09/2021 Processo Nº: 1000003755076 Contratado: (304638/2) CAMILA FERREIRA CHAGAS;CPF:816.949.462-15;Cargo/Função: (3506) CONTR. TEMP. FUNCAO PROF. HABILITADO;Ref:B-001;CH: 16H Hab.:LICENCIATURA PLENA EM LETRAS/PORTUGUES;Motivo:AULAS RESIDUAIS;Un. Adm: (124079) E.E. CANDIDO PORTINARI;De:02/09/2021 a 20/12/2021
CONTRATO/SEDUC/51229/2021 DE: 21/09/2021 Processo Nº: 1000003749481 Contratado: (303064/7) KETURA RIZIA PEREIRA DE ANDRADE E SILVA ALEXANDRE GOMES;CPF:086.297.396-14;Cargo/Função: (3468) TECNICO ADMINISTRATIVO EDUCACIONAL;Ref:A-001;CH: 30H Hab.:BACHARELADO EM DIREITO;Motivo:AULAS/CARGO LIVRE;Un. Adm: (012017) E.E. Dep. SALIM NADAF;De:01/09/2021 a 20/12/2021		CONTRATO/SEDUC/51243/2021 DE: 21/09/2021 Processo Nº: 1000003748074 Contratado: (305090/3) JUCILEIA BENEDITA DE SOUZA LEITE;CPF:622.626.451-91;Cargo/Função: (3468) TECNICO ADMINISTRATIVO EDUCACIONAL;Ref:A-001;CH: 30H Hab.:TECNOLOGIA EM GESTÃO DE RECURSOS HUMANOS;Motivo:PROJETO/DEMANDA TEMPORARIA;Un. Adm: (011940) E.E. JOSE LEITE DE MORAES;De:02/09/2021 a 20/12/2021
CONTRATO/SEDUC/51230/2021 DE: 21/09/2021 Processo Nº: 1000003742574 Contratado: (303106/8) GEANE FERREIRA DE LIMA;CPF:119.452.594-69;Cargo/Função: (3506) CONTR. TEMP. FUNCAO PROF. HABILITADO;Ref:B-001;CH: 04H Hab.:LICENCIATURA PLENA EM GEOGRAFIA;Motivo:AULAS RESIDUAIS;Un. Adm: (013358) E.E. NOSSA SENHORA DO PERPETUO SOCORRO;De:01/09/2021 a 30/09/2021		CONTRATO/SEDUC/51244/2021 DE: 21/09/2021 Processo Nº: 1000003757101 Contratado: (305333/3) VALDILENE CHAGAS BARBOSA DA CRUZ;CPF:016.705.341-89;Cargo/Função: (3506) CONTR. TEMP. FUNCAO PROF. HABILITADO;Ref:B-001;CH: 10H Hab.:LICENCIATURA PLENA EM CIENCIAS BIOLÓGICAS;Motivo:PROJETO/DEMANDA TEMPORARIA;Un. Adm: (021091) E.E. CLENIA ROSALINA SOUZA;De:08/09/2021 a 07/10/2021
CONTRATO/SEDUC/51231/2021 DE: 21/09/2021 Processo Nº: 1000003755374 Contratado: (303110/5) CLAUDIO HENRIQUE DE OLIVEIRA;CPF:011.530.681-17;Cargo/Função: (3506) CONTR. TEMP. FUNCAO PROF. HABILITADO;Ref:B-001;CH: 06H Hab.:LICENCIATURA PLENA EM LETRAS/PORTUGUES/INGLÊS;Motivo:AULAS RESIDUAIS;Un. Adm: (012947) E.E. ONECIDIO MANOEL RESENDE;De:01/09/2021 a 20/12/2021		CONTRATO/SEDUC/51245/2021 DE: 21/09/2021 Processo Nº: 1000003737175 Contratado: (305377/2) ANTONIO MARCOS NOBRE;CPF:055.016.311-56;Cargo/Função: (3476) APOIO ADM. EDUCACIONAL-ELEMENTAR;Ref:A-001;CH: 30H Hab.:ENSINO MEDIO;Motivo:AULAS/CARGO LIVRE;Un. Adm: (013374) E.E. MANOEL SOARES CAMPOS;De:01/09/2021 a 20/12/2021
CONTRATO/SEDUC/51232/2021 DE: 21/09/2021 Processo Nº: 1000003755864 Contratado: (303180/4) ANDRE HENRIQUE PACHECO JUNGER;CPF:015.001.577-16;Cargo/Função: (3506) CONTR. TEMP. FUNCAO PROF. HABILITADO;Ref:B-001;CH: 15H Hab.:LICENCIATURA PLENA EM MATEMATICA;Motivo:PROJETO/DEMANDA TEMPORARIA;Un. Adm: (194948) EE PM TIRAD. CB ANTONIO DILCEU DA SILVA AMARAL;De:15/09/2021 a 20/12/2021		CONTRATO/SEDUC/51246/2021 DE: 21/09/2021 Processo Nº: 1000003755520 Contratado: (305657/2) CERLI DE SOUZA;CPF:011.301.791-09;Cargo/Função: (3476) APOIO ADM. EDUCACIONAL-ELEMENTAR;Ref:A-001;CH: 30H Hab.:ENSINO MEDIO;Motivo:PROJETO/DEMANDA TEMPORARIA;Un. Adm: (091448) E.E. PROFª EDELI MANTOVANI;De:08/09/2021 a 20/12/2021
CONTRATO/SEDUC/51233/2021 DE: 21/09/2021 Processo Nº: 1000003742258 Contratado: (303181/11) EDUARDO MAURICIO VIEIRA CABRAL;CPF:284.974.088-88;Cargo/Função: (3506) CONTR. TEMP. FUNCAO PROF. HABILITADO;Ref:B-001;CH: 02H Hab.:LICENCIATURA PLENA EM ESTUDOS SOCIAIS;Motivo:AULAS RESIDUAIS;Un. Adm: (016519) E.E. 13 DE MAIO;De:01/09/2021 a 20/12/2021		CONTRATO/SEDUC/51247/2021 DE: 21/09/2021 Processo Nº: 1000003741502 Contratado: (305692/2) FEDERICO DIEGO TUFANKCHI;CPF:748.703.191-87;Cargo/Função: (3476) APOIO ADM. EDUCACIONAL-ELEMENTAR;Ref:A-001;CH: 30H Hab.:ENSINO MEDIO;Motivo:AFASTAMENTO DO TITULAR;Un. Adm: (173584) E. E. GOV. JOSE GARCIA NETO;De:01/09/2021 a 20/12/2021
CONTRATO/SEDUC/51234/2021 DE: 21/09/2021 Processo Nº: 1000003755487 Contratado: (303406/4) RAFAELA FERNANDA SANTANA DA SILVA;CPF:045.419.021-25;Cargo/Função: (3506) CONTR. TEMP. FUNCAO PROF. HABILITADO;Ref:B-001;CH: 04H Hab.:LICENCIATURA PLENA EM LETRAS/PORTUGUES/INGLÊS;Motivo:AULAS RESIDUAIS;Un. Adm: (124079) E.E. CANDIDO PORTINARI;De:02/09/2021 a 20/12/2021		CONTRATO/SEDUC/51248/2021 DE: 21/09/2021 Processo Nº: 1000003732127 Contratado: (305811/2) JUDITH JULIA DA SILVA;CPF:964.526.761-72;Cargo/Função: (3476) APOIO ADM. EDUCACIONAL-ELEMENTAR;Ref:A-001;CH: 30H Hab.:ENSINO MEDIO;Motivo:AULAS/CARGO LIVRE;Un. Adm: (043133) E.E. LUDOVICO VIEIRA CAMARGO;De:02/09/2021 a 20/12/2021
CONTRATO/SEDUC/51235/2021 DE: 21/09/2021 Processo Nº: 1000003756293 Contratado: (303698/6) CARMEN LUCIA COELHO ACOSTA;CPF:892.781.191-72;Cargo/Função: (3506) CONTR. TEMP. FUNCAO PROF. HABILITADO;Ref:B-001;CH: 30H Hab.:LICENCIATURA PLENA EM CIENCIAS BIOLÓGICAS;Motivo:INDENIZAÇÃO;Un. Adm: (010464) E.E. DOM JOSE DO DESPRAIADO;De:01/09/2021 a 10/09/2021		CONTRATO/SEDUC/51249/2021 DE: 21/09/2021 Processo Nº: 1000003756733 Contratado: (305879/2) DANIELA GALVAO SPEROTTO;CPF:638.828.330-68;Cargo/Função: (3506) CONTR. TEMP. FUNCAO PROF. HABILITADO;Ref:B-001;CH: 30H Hab.:LICENCIATURA PLENA EM MATEMATICA;Motivo:PROJETO/DEMANDA TEMPORARIA;Un. Adm: (011460) E.E. JARDIM ARAGUAIA;De:08/09/2021 a

20/12/2021	
CONTRATO/SEDUC/51250/2021	DE: 21/09/2021
Processo Nº: 1000003755569	
Contratado: (305888/2) KELVIN MOURA DE OLIVEIRA; CPF: 022.365.381-03; Cargo/Função: (3468) TECNICO ADMINISTRATIVO EDUCACIONAL; Ref: A-001; CH: 30H	
Hab.: TECNICO EM ZOOTECNIA; Motivo: AULAS/CARGO LIVRE; Un. Adm: (197300) E. EST. MIL. DO CORPO DE BOMB. 'DOM PEDRO II'; De: 01/09/2021 a 20/12/2021	
CONTRATO/SEDUC/51251/2021	DE: 21/09/2021
Processo Nº: 1000003756151	
Contratado: (306522/2) KATYLLA NARRAYRA SILVA NEVES; CPF: 039.577.071-88; Cargo/Função: (3468) TECNICO ADMINISTRATIVO EDUCACIONAL; Ref: A-001; CH: 30H	
Hab.: ENSINO MEDIO; Motivo: PROJETO/DEMANDA TEMPORARIA; Un. Adm: (021687) E.E. PEDRO NECA; De: 02/09/2021 a 20/12/2021	
CONTRATO/SEDUC/51252/2021	DE: 21/09/2021
Processo Nº: 1000003753908	
Contratado: (306529/2) CELIA APARECIDA SANTANA PRATA; CPF: 798.149.211-49; Cargo/Função: (3476) APOIO ADM. EDUCACIONAL-ELEMENTAR; Ref: A-001; CH: 30H	
Hab.: ENSINO MEDIO; Motivo: AULAS/CARGO LIVRE; Un. Adm: (154687) E.E. MARIA EDUARDA PEREIRA SOLDEIRA; De: 14/09/2021 a 20/12/2021	
CONTRATO/SEDUC/51253/2021	DE: 21/09/2021
Processo Nº: 1000003756781	
Contratado: (306771/2) BIANCA LARYANE LIMA COSTA; CPF: 038.553.371-36; Cargo/Função: (3506) CONTR. TEMP. FUNCAO PROF. HABILITADO; Ref: B-001; CH: 30H	
Hab.: LICENCIATURA PLENA EM LETRAS/PORTUGUES/INGLES; Motivo: PROJETO/DEMANDA TEMPORARIA; Un. Adm: (016284) E.E. BOA VISTA; De: 16/09/2021 a 20/12/2021	
CONTRATO/SEDUC/51254/2021	DE: 21/09/2021
Processo Nº: 1000003756008	
Contratado: (306797/2) ADRIANA FERREIRA DA SILVA; CPF: 014.887.761-30; Cargo/Função: (3506) CONTR. TEMP. FUNCAO PROF. HABILITADO; Ref: B-001; CH: 30H	
Hab.: LICENCIATURA PLENA EM PEDAGOGIA; Motivo: PROJETO/DEMANDA TEMPORARIA; Un. Adm: (015130) E.E. 31 DE MARCO; De: 15/09/2021 a 20/12/2021	
CONTRATO/SEDUC/51255/2021	DE: 21/09/2021
Processo Nº: 1000003755998	
Contratado: (306902/1) KAREN EDUARDA NOBOKITE; CPF: 061.960.601-04; Cargo/Função: (3506) CONTR. TEMP. FUNCAO PROF. HABILITADO; Ref: B-001; CH: 30H	
Hab.: LICENCIATURA PLENA EM MATEMATICA; Motivo: PROJETO/DEMANDA TEMPORARIA; Un. Adm: (011681) E.E. Dr. JOSE RODRIGUES FONTES; De: 15/09/2021 a 20/12/2021	
CONTRATO/SEDUC/51256/2021	DE: 21/09/2021
Processo Nº: 1000003756930	
Contratado: (306903/1) CORNELIA PEUWE; CPF: 110.512.441-02; Cargo/Função: (3514) CONTR. TEMP. FUNCAO PROF. NAO HABILIT; Ref: A-001; CH: 30H	
Hab.: ENSINO MEDIO; Motivo: PROJETO/DEMANDA TEMPORARIA; Un. Adm: (123021) E.E. INDIGENA ALDEIONA; De: 01/09/2021 a 20/12/2021	
CONTRATO/SEDUC/51257/2021	DE: 21/09/2021
Processo Nº: 1000003745988	
Contratado: (306904/1) EDILIAINE FONSECA BISPO; CPF: 532.120.531-00; Cargo/Função: (3506) CONTR. TEMP. FUNCAO PROF. HABILITADO; Ref: B-001; CH: 30H	
Hab.: LICENCIATURA PLENA EM PEDAGOGIA; Motivo: PROJETO/DEMANDA TEMPORARIA; Un. Adm: (063894) E.E. MENINOS DO FUTURO; De: 09/09/2021 a 20/12/2021	
CONTRATO/SEDUC/51258/2021	DE: 21/09/2021
Processo Nº: 1000003756928	
Contratado: (306905/1) FRANCIELY MAGALHAES MOREIRA; CPF: 735.380.271-53; Cargo/Função: (3506) CONTR. TEMP. FUNCAO PROF. HABILITADO; Ref: B-001; CH: 10H	
Hab.: LICENCIATURA PLENA EM MATEMATICA; Motivo: PROJETO/DEMANDA TEMPORARIA; Un. Adm: (194565) E.E. GOVERNADOR JOSÉ FRAGELLI; De: 15/09/2021 a 20/12/2021	
CONTRATO/SEDUC/51259/2021	DE: 21/09/2021
Processo Nº: 1000003755847	
Contratado: (306906/1) WANDRIELY MAYRA DOS SANTOS SILVA; CPF: 044.819.461-99; Cargo/Função: (3506) CONTR. TEMP. FUNCAO PROF. HABILITADO; Ref: B-001; CH: 30H	
Hab.: LICENCIATURA PLENA EM LETRAS/PORTUGUES/LITERATURAS; Motivo: PROJETO/DEMANDA TEMPORARIA; Un. Adm: (009865) E.E. ALICE FONTES PINHEIRO; De: 08/09/2021 a 20/12/2021	
CONTRATO/SEDUC/51260/2021	DE: 21/09/2021
Processo Nº: 1000003742520	
Contratado: (306907/1) JULIANA CAVALCANTE DE ARAUJO; CPF: 960.630.501-59; Cargo/Função: (3506) CONTR. TEMP. FUNCAO PROF. HABILITADO; Ref: B-001; CH: 30H	
Hab.: LICENCIATURA PLENA EM PEDAGOGIA; Motivo: PROJETO/DEMANDA TEMPORARIA; Un. Adm: (071790) E.E. JOSE BEJO; De: 02/09/2021 a 20/12/2021	
CONTRATO/SEDUC/51261/2021	DE: 21/09/2021
Processo Nº: 1000003753656	
Contratado: (306908/1) KENIA MACEDO DE OLIVEIRA; CPF: 570.029.751-53; Cargo/Função: (3506) CONTR. TEMP. FUNCAO PROF. HABILITADO; Ref: B-001; CH: 30H	
Hab.: LICENCIATURA PLENA EM PEDAGOGIA; Motivo: PROJETO/DEMANDA TEMPORARIA; Un. Adm: (021652) E.E. PROF. ARLINDO DE SILVA BRUNO; De: 08/09/2021 a 20/12/2021	
CONTRATO/SEDUC/51262/2021	DE: 21/09/2021
Processo Nº: 1000003753038	
Contratado: (306910/1) LUZIA DO NASCIMENTO BARBEIRO; CPF: 471.330.232-53; Cargo/Função: (3506) CONTR. TEMP. FUNCAO PROF. HABILITADO; Ref: B-001; CH: 30H	
Hab.: LICENCIATURA PLENA EM LETRAS/PORTUGUES/ESPANHOL/LITERATURAS; Motivo: PROJETO/DEMANDA TEMPORARIA; Un. Adm: (077895) E.E. 19 DE DEZEMBRO; De: 10/09/2021 a 20/12/2021	
CONTRATO/SEDUC/51263/2021	DE: 21/09/2021
Processo Nº: 1000003755937	
Contratado: (306911/1) SIMONE PAULA BORBOSA SOARES; CPF: 024.545.981-24; Cargo/Função: (3506) CONTR. TEMP. FUNCAO PROF. HABILITADO; Ref: B-001; CH: 30H	
Hab.: LICENCIATURA PLENA EM PEDAGOGIA; Motivo: PROJETO/DEMANDA TEMPORARIA; Un. Adm: (157260) E.E. COUTINHO UNIÃO; De: 13/09/2021 a 20/12/2021	
CONTRATO/SEDUC/51264/2021	DE: 21/09/2021
Processo Nº: 1000003755226	
Contratado: (306912/1) GRACIELE FERREIRA LIMAS; CPF: 988.399.001-44; Cargo/Função: (3506) CONTR. TEMP. FUNCAO PROF. HABILITADO; Ref: B-001; CH: 30H	
Hab.: LICENCIATURA PLENA EM LETRAS/PORTUGUES/INGLES; Motivo: PROJETO/DEMANDA TEMPORARIA; Un. Adm: (038598) E.E. IGNACIO SCHEVINSKI FILHO; De: 13/09/2021 a 20/12/2021	
CONTRATO/SEDUC/51265/2021	DE: 21/09/2021
Processo Nº: 1000003755947	
Contratado: (306913/1) MARTA DA COSTA VIANA; CPF: 890.481.561-49; Cargo/Função: (3506) CONTR. TEMP. FUNCAO PROF. HABILITADO; Ref: B-001; CH: 30H	
Hab.: LICENCIATURA PLENA EM PEDAGOGIA; Motivo: PROJETO/DEMANDA TEMPORARIA; Un. Adm: (012327) E.E. PROF. JOSE MENDES MARTINS; De: 15/09/2021 a 20/12/2021	
CONTRATO/SEDUC/51266/2021	DE: 21/09/2021
Processo Nº: 1000003737131	
Contratado: (306918/1) KELLYDA REGINA MORAIS DA SILVA; CPF: 041.951.331-06; Cargo/Função: (3476) APOIO ADM. EDUCACIONAL-ELEMENTAR; Ref: A-001; CH: 30H	
Hab.: ENSINO MEDIO; Motivo: AULAS/CARGO LIVRE; Un. Adm: (010766) E.E. PONCE DE ARRUDA; De: 01/09/2021 a 20/12/2021	
CONTRATO/SEDUC/51267/2021	DE: 21/09/2021
Processo Nº: 1000003745520	
Contratado: (306919/1) ANDREIA NASCIMENTO SOUSA; CPF: 018.901.732-58; Cargo/Função: (3476) APOIO ADM. EDUCACIONAL-ELEMENTAR; Ref: A-001; CH: 30H	
Hab.: ENSINO FUNDAMENTAL COMPLETO; Motivo: PROJETO/DEMANDA TEMPORARIA; Un. Adm: (176770) E. E. JARAGUA; De: 01/09/2021 a 20/12/2021	
CONTRATO/SEDUC/51268/2021	DE: 21/09/2021
Processo Nº: 1000003745521	
Contratado: (306920/1) CECINO WAORINATSE WAWEMRA; CPF: 710.707.761-90; Cargo/Função: (3476) APOIO ADM. EDUCACIONAL-ELEMENTAR; Ref: A-001; CH: 30H	
Hab.: ENSINO FUNDAMENTAL COMPLETO; Motivo: PROJETO/DEMANDA TEMPORARIA; Un. Adm: (176770) E. E. JARAGUA; De: 01/09/2021 a 20/12/2021	
CONTRATO/SEDUC/51269/2021	DE: 21/09/2021
Processo Nº: 1000003757119	
Contratado: (306921/1) CINTIA CRISTINA RIBEIRO DAMASCENO; CPF: 043.718.511-77; Cargo/Função: (3476) APOIO ADM. EDUCACIONAL-ELEMENTAR; Ref: A-001; CH: 30H	
Hab.: ENSINO MEDIO; Motivo: PROJETO/DEMANDA TEMPORARIA; Un. Adm: (015482) E. E. RUI BARBOSA; De: 01/09/2021 a 20/12/2021	
CONTRATO/SEDUC/51270/2021	DE: 21/09/2021
Processo Nº: 1000003741467	
Contratado: (306922/1) DOLORINDA BARBOSA DE OLIVEIRA; CPF: 025.347.561-92; Cargo/Função: (3476) APOIO ADM. EDUCACIONAL-ELEMENTAR; Ref: A-001; CH: 30H	
Hab.: ENSINO MEDIO; Motivo: AFASTAMENTO DO TITULAR; Un. Adm: (044938) E.E. SABINO FERREIRA MAIA; De: 08/09/2021 a 20/12/2021	
CONTRATO/SEDUC/51271/2021	DE: 21/09/2021
Processo Nº: 1000003756750	
Contratado: (306923/1) FATIMA APARECIDA BARBOSA OLIVEIRA; CPF: 254.218.751-72; Cargo/Função: (3476) APOIO ADM. EDUCACIONAL-ELEMENTAR; Ref: A-001; CH: 30H	
Hab.: LICENCIATURA PLENA EM PEDAGOGIA; Motivo: PROJETO/DEMANDA TEMPORARIA; Un. Adm: (014435) E.E. ALFREDO JOSE DA SILVA; De: 01/09/2021 a 20/12/2021	
CONTRATO/SEDUC/51272/2021	DE: 21/09/2021
Processo Nº: 1000003749880	
Contratado: (306925/1) NAIRA FRANCIELY MORAIS; CPF: 028.312.981-64; Cargo/Função: (3468) TECNICO ADMINISTRATIVO EDUCACIONAL; Ref: A-001; CH: 30H	
Hab.: LICENCIATURA PLENA EM PEDAGOGIA; Motivo: PROJETO/DEMANDA TEMPORARIA; Un. Adm: (213462) E. E. DA P. M. TIR CB PM VANILSON SILVA CARVALHO; De: 01/09/2021 a 20/12/2021	
CONTRATO/SEDUC/51273/2021	DE: 21/09/2021
Processo Nº: 1000003756644	
Contratado: (306926/1) NEUZA MARIA ALVES; CPF: 914.031.701-34; Cargo/Função: (3476) APOIO ADM. EDUCACIONAL-ELEMENTAR; Ref: A-001; CH: 30H	
Hab.: TECNOLOGIA EM GESTÃO PÚBLICA; Motivo: PROJETO/DEMANDA TEMPORARIA; Un. Adm: (011754) E.E. Des. GABRIEL PINTO DE ARRUDA; De: 13/09/2021 a 20/12/2021	
CONTRATO/SEDUC/51274/2021	DE: 21/09/2021
Processo Nº: 1000003757016	
Contratado: (306927/1) CINTIA REWATSUO WAAIHO; CPF: 709.622.931-05; Cargo/Função: (3476) APOIO ADM. EDUCACIONAL-ELEMENTAR; Ref: A-001; CH: 30H	
Hab.: ENSINO FUNDAMENTAL COMPLETO; Motivo: PROJETO/DEMANDA TEMPORARIA; Un. Adm: (166294) E.E. INDIGENA DAVID AI RERO; De: 16/09/2021 a 20/12/2021	
CONTRATO/SEDUC/51275/2021	DE: 21/09/2021
Processo Nº: 1000003756947	
Contratado: (306928/1) ELIEL UBURONO OWE SEREZAXU; CPF: 040.745.311-35; Cargo/Função: (3476) APOIO ADM. EDUCACIONAL-ELEMENTAR; Ref: A-001; CH: 30H	
Hab.: ENSINO FUNDAMENTAL COMPLETO; Motivo: PROJETO/DEMANDA TEMPORARIA; Un. Adm: (131822) E.E. INDIGENA BUTSE WAWÉ; De: 16/09/2021 a 20/12/2021	
CONTRATO/SEDUC/51276/2021	DE: 21/09/2021
Processo Nº: 1000003757077	
Contratado: (306929/1) MAURO SEREZU SOWABA; CPF: 712.120.901-28; Cargo/Função: (3476) APOIO ADM. EDUCACIONAL-ELEMENTAR; Ref: A-001; CH: 30H	
Hab.: ENSINO MEDIO; Motivo: PROJETO/DEMANDA TEMPORARIA; Un. Adm: (118532) E.E. INDIGENA ESTRELA; De: 16/09/2021 a 20/12/2021	
CONTRATO/SEDUC/51277/2021	DE: 21/09/2021
Processo Nº: 1000003756214	
Contratado: (306930/1) WLADIMIR RANGEL DOS SANTOS; CPF: 064.533.781-16; Cargo/Função: (3476) APOIO ADM. EDUCACIONAL-ELEMENTAR; Ref: A-001; CH: 30H	
Hab.: LICENCIATURA PLENA EM GEOGRAFIA; Motivo: AULAS/CARGO LIVRE; Un. Adm: (137766) E.E. PAULO FREIRE; De: 01/09/2021 a 20/12/2021	
CONTRATO/SEDUC/51278/2021	DE: 21/09/2021
Processo Nº: 1000003756540	

Contratado: (306931/1) BRUNA MEDEIROS DE AZEVEDO;CPF:018.415.811-78;Cargo/Função: (3476) APOIO ADM. EDUCACIONAL-ELEMENTAR;Ref:A-001;CH: 30H
Hab.:TÉCNICO EM INFORMÁTICA;Motivo:PROJETO/DEMANDA TEMPORARIA;Un. Adm: (010243) E.E. Cel. RAFAEL DE SIQUEIRA;De:01/09/2021 a 20/12/2021

CONTRATO/SEDUC/51279/2021 DE: 21/09/2021

Processo Nº: 1000003754624
Contratado: (306932/1) CARLOS ROBERTO FERREIRA DE SOUZA;CPF:031.544.251-44;Cargo/Função: (3476) APOIO ADM. EDUCACIONAL-ELEMENTAR;Ref:A-001;CH: 30H
Hab.:ENSINO MEDIO;Motivo:AULAS/CARGO LIVRE;Un. Adm: (172081) E.E. FLORESTAN FERNANDES;De:14/09/2021 a 20/12/2021

CONTRATO/SEDUC/51280/2021 DE: 21/09/2021

Processo Nº: 1000003755182
Contratado: (306933/1) RAIMUNDO BRITO SILVA GOUVEIA;CPF:077.830.481-70;Cargo/Função: (3476) APOIO ADM. EDUCACIONAL-ELEMENTAR;Ref:A-001;CH: 30H
Hab.:ENSINO MEDIO;Motivo:PROJETO/DEMANDA TEMPORARIA;Un. Adm: (013412) E.E. Cel. ANTONIO PAES DE BARROS;De:14/09/2021 a 20/12/2021

CONTRATO/SEDUC/51281/2021 DE: 21/09/2021

Processo Nº: 1000003753559
Contratado: (306934/1) ELEISA SILVA SOUZA;CPF:058.689.641-44;Cargo/Função: (3476) APOIO ADM. EDUCACIONAL-ELEMENTAR;Ref:A-001;CH: 30H
Hab.:ENSINO MEDIO;Motivo:PROJETO/DEMANDA TEMPORARIA;Un. Adm: (183636) E. E. PEDRO BORGES;De:08/09/2021 a 20/12/2021

CONTRATO/SEDUC/51282/2021 DE: 21/09/2021

Processo Nº: 1000003753560
Contratado: (306935/1) MARCILIANE SANTOS ROSA MANDELLI;CPF:704.795.521-69;Cargo/Função: (3476) APOIO ADM. EDUCACIONAL-ELEMENTAR;Ref:A-001;CH: 30H
Hab.:ENSINO MEDIO;Motivo:PROJETO/DEMANDA TEMPORARIA;Un. Adm: (183636) E. E. PEDRO BORGES;De:08/09/2021 a 20/12/2021

CONTRATO/SEDUC/51283/2021 DE: 21/09/2021

Processo Nº: 1000003756876
Contratado: (306936/1) SILVANA VIEIRA DA SILVA;CPF:058.082.266-43;Cargo/Função: (3476) APOIO ADM. EDUCACIONAL-ELEMENTAR;Ref:A-001;CH: 30H
Hab.:LICENCIATURA PLENA EM PEDAGOGIA;Motivo:PROJETO/DEMANDA TEMPORARIA;Un. Adm: (183636) E. E. PEDRO BORGES;De:16/09/2021 a 20/12/2021

CONTRATO/SEDUC/51284/2021 DE: 21/09/2021

Processo Nº: 1000003736751
Contratado: (306937/1) FRANCINEIDE RODRIGUES MORAIS;CPF:058.554.211-20;Cargo/Função: (3468) TECNICO ADMINISTRATIVO EDUCACIONAL;Ref:A-001;CH: 30H
Hab.:BACHARELADO EM FISIOTERAPIA;Motivo:PROJETO/DEMANDA TEMPORARIA;Un. Adm: (104256) E. E. BENICIO TRETTEL DA SILVA;De:01/09/2021 a 20/12/2021

CONTRATO/SEDUC/51285/2021 DE: 21/09/2021

Processo Nº: 1000003749571
Contratado: (306938/1) CLEOMAR SPILLER MESQUITA;CPF:616.739.191-20;Cargo/Função: (3468) TECNICO ADMINISTRATIVO EDUCACIONAL;Ref:A-001;CH: 30H
Hab.:BACHARELADO EM CIENCIAS CONTABEIS;Motivo:AFASTAMENTO DO TITULAR;Un. Adm: (020516) E.E. DR. MARIO DE CASTRO;De:08/09/2021 a 20/12/2021

CONTRATO/SEDUC/51286/2021 DE: 21/09/2021

Processo Nº: 1000003754780
Contratado: (306939/1) FELIPE MARCELO DA SILVA FONTES NAZARIO;CPF:052.257.181-67;Cargo/Função: (3468) TECNICO ADMINISTRATIVO EDUCACIONAL;Ref:A-001;CH: 30H
Hab.:TÉCNICO EM SEGURANÇA DO TRABALHO;Motivo:PROJETO/DEMANDA TEMPORARIA;Un. Adm: (009873) E.E. DOM FRANCISCO DE AQUINO CORREA;De:09/09/2021 a 20/12/2021

CONTRATO/SEDUC/51287/2021 DE: 21/09/2021

Processo Nº: 1000003748090
Contratado: (306940/1) FERNANDA JESSICA RIBEIRO DE OLIVEIRA;CPF:018.052.641-33;Cargo/Função: (3468) TECNICO ADMINISTRATIVO EDUCACIONAL;Ref:A-001;CH: 30H
Hab.:ENSINO MEDIO;Motivo:PROJETO/DEMANDA TEMPORARIA;Un. Adm: (009717) E. E. DR. ESTEVAO ALVES CORREA;De:06/09/2021 a 20/12/2021

CONTRATO/SEDUC/51288/2021 DE: 21/09/2021

Processo Nº: 1000003756088
Contratado: (306941/1) JOCINEIDE DE LIMA MAGALHAES;CPF:545.064.921-53;Cargo/Função: (3476) APOIO ADM. EDUCACIONAL-ELEMENTAR;Ref:A-001;CH: 30H
Hab.:TÉCNICO EM ADMINISTRAÇÃO;Motivo:AULAS/CARGO LIVRE;Un. Adm: (194565) E.E. GOVERNADOR JOSÉFRAGELLI;De:14/09/2021 a 20/12/2021

CONTRATO/SEDUC/51289/2021 DE: 21/09/2021

Processo Nº: 1000003741505
Contratado: (306942/1) LARUBIA GUALBERTO DE ARRUDA;CPF:044.213.091-09;Cargo/Função: (3468) TECNICO ADMINISTRATIVO EDUCACIONAL;Ref:A-001;CH: 30H
Hab.:ENSINO MEDIO;Motivo:PROJETO/DEMANDA TEMPORARIA;Un. Adm: (010340) E. E. LICEU CUIABANO - MARIA DE ARRUDA MULLER;De:01/09/2021 a 20/12/2021

CONTRATO/SEDUC/51290/2021 DE: 21/09/2021

Processo Nº: 1000003756000
Contratado: (306943/1) MAJORIA RAQUEL PEREIRA DE OLIVEIRA;CPF:903.551.563-34;Cargo/Função: (3476) APOIO ADM. EDUCACIONAL-ELEMENTAR;Ref:A-001;CH: 30H
Hab.:TÉCNICO EM CONTABILIDADE;Motivo:AULAS/CARGO LIVRE;Un. Adm: (049859) E.E. PROFªELIANE DIGIGOV SANTANA;De:13/09/2021 a 20/12/2021

CONTRATO/SEDUC/51291/2021 DE: 21/09/2021

Processo Nº: 1000003753064
Contratado: (306944/1) SILVANA SOARES ALVES FERREIRA;CPF:959.320.541-15;Cargo/Função: (3476) APOIO ADM. EDUCACIONAL-ELEMENTAR;Ref:A-001;CH: 30H
Hab.:LICENCIATURA PLENA EM PEDAGOGIA;Motivo:PROJETO/DEMANDA TEMPORARIA;Un. Adm: (184152) E. E. JUAREZ RODRIGUES DOS ANJOS;De:10/09/2021 a 20/12/2021

CONTRATO/SEDUC/51292/2021 DE: 21/09/2021

Processo Nº: 1000003755853
Contratado: (306945/1) BRUNA BRUNELLI DE ARRUDA MARTINS;CPF:032.485.721-75;Cargo/Função: (3476) APOIO ADM. EDUCACIONAL-ELEMENTAR;Ref:A-001;CH: 30H
Hab.:ENSINO FUNDAMENTAL COMPLETO;Motivo:AULAS/CARGO LIVRE;Un. Adm: (163643)

E. E. CASTRO ALVES;De:15/09/2021 a 20/12/2021

CONTRATO/SEDUC/51293/2021 DE: 21/09/2021

Processo Nº: 1000003743323
Contratado: (306946/1) ZAYANE DE LIMA FERREIRA;CPF:065.776.461-20;Cargo/Função: (3476) APOIO ADM. EDUCACIONAL-ELEMENTAR;Ref:A-001;CH: 30H
Hab.:ENSINO MEDIO;Motivo:PROJETO/DEMANDA TEMPORARIA;Un. Adm: (124923) E. E. ANDRE ANTONIO MAGGI;De:01/09/2021 a 20/12/2021

CONTRATO/SEDUC/51294/2021 DE: 21/09/2021

Processo Nº: 1000003741644
Contratado: (306947/1) ROSELY ALVES;CPF:027.151.859-60;Cargo/Função: (3476) APOIO ADM. EDUCACIONAL-ELEMENTAR;Ref:A-001;CH: 30H
Hab.:ENSINO MEDIO;Motivo:AULAS/CARGO LIVRE;Un. Adm: (156019) E. E. JOAQUIM BARBOSA DOS SANTOS;De:01/09/2021 a 20/12/2021

CONTRATO/SEDUC/51295/2021 DE: 21/09/2021

Processo Nº: 1000003756935
Contratado: (306948/1) LEANDRO VELASCO BORTOLINI;CPF:054.863.021-69;Cargo/Função: (3476) APOIO ADM. EDUCACIONAL-ELEMENTAR;Ref:A-001;CH: 30H
Hab.:BACHARELADO EM DIREITO;Motivo:PROJETO/DEMANDA TEMPORARIA;Un. Adm: (011231) E. E. DOM AQUINO CORREA;De:16/09/2021 a 20/12/2021

CONTRATO/SEDUC/51296/2021 DE: 21/09/2021

Processo Nº: 1000003756933
Contratado: (306949/1) LETICIA CARDOSO DE LIMA LEAL;CPF:063.043.711-44;Cargo/Função: (3476) APOIO ADM. EDUCACIONAL-ELEMENTAR;Ref:A-001;CH: 30H
Hab.:BACHARELADO EM ENGENHARIA CIVIL;Motivo:PROJETO/DEMANDA TEMPORARIA;Un. Adm: (011231) E. E. DOM AQUINO CORREA;De:16/09/2021 a 20/12/2021

CONTRATO/SEDUC/51297/2021 DE: 21/09/2021

Processo Nº: 1000003755524
Contratado: (306950/1) TELMA LIMA DOS SANTOS;CPF:392.827.674-34;Cargo/Função: (3476) APOIO ADM. EDUCACIONAL-ELEMENTAR;Ref:A-001;CH: 30H
Hab.:ENSINO MEDIO;Motivo:PROJETO/DEMANDA TEMPORARIA;Un. Adm: (192163) EE MODELO SANTO ANTONIO;De:14/09/2021 a 20/12/2021

CONTRATO/SEDUC/51298/2021 DE: 21/09/2021

Processo Nº: 1000003755390
Contratado: (306951/1) VALDINEY FERREZ PEREIRA;CPF:934.288.631-00;Cargo/Função: (3476) APOIO ADM. EDUCACIONAL-ELEMENTAR;Ref:A-001;CH: 30H
Hab.:BACHARELADO EM CIENCIAS CONTABEIS;Motivo:AULAS/CARGO LIVRE;Un. Adm: (014621) E. E. MARECHAL RONDON;De:13/09/2021 a 20/12/2021

CONTRATO/SEDUC/51299/2021 DE: 21/09/2021

Processo Nº: 1000003755191
Contratado: (306952/1) ANA CRISTINA DOS SANTOS SILVA;CPF:781.899.694-04;Cargo/Função: (3476) APOIO ADM. EDUCACIONAL-ELEMENTAR;Ref:A-001;CH: 30H
Hab.:ENSINO MEDIO;Motivo:AULAS/CARGO LIVRE;Un. Adm: (197297) E. E. MIL. TIRAD. SOL. PM ADRIANA M. RAMOS;De:03/09/2021 a 20/12/2021

CONTRATO/SEDUC/51300/2021 DE: 21/09/2021

Processo Nº: 1000003753909
Contratado: (306953/1) ISABELA CRISTINA RIBEIRO LEITE;CPF:050.562.321-81;Cargo/Função: (3468) TECNICO ADMINISTRATIVO EDUCACIONAL;Ref:A-001;CH: 30H
Hab.:ENSINO MEDIO;Motivo:PROJETO/DEMANDA TEMPORARIA;Un. Adm: (154180) E. E. Sen. JONAS PINHEIRO;De:01/09/2021 a 20/12/2021

CONTRATO/SEDUC/51301/2021 DE: 21/09/2021

Processo Nº: 1000003756233
Contratado: (306954/1) ERICA DE SOUSA MOREIRA;CPF:014.582.421-70;Cargo/Função: (3476) APOIO ADM. EDUCACIONAL-ELEMENTAR;Ref:A-001;CH: 30H
Hab.:ENSINO MEDIO;Motivo:PROJETO/DEMANDA TEMPORARIA;Un. Adm: (013781) E. E. OSVALDO CANDIDO PEREIRA;De:01/09/2021 a 20/12/2021

CONTRATO/SEDUC/51302/2021 DE: 21/09/2021

Processo Nº: 1000003756896
Contratado: (306955/1) FRANCIELE FRANCA DE SOUZA;CPF:865.591.411-87;Cargo/Função: (3476) APOIO ADM. EDUCACIONAL-ELEMENTAR;Ref:A-001;CH: 30H
Hab.:ENSINO MEDIO;Motivo:PROJETO/DEMANDA TEMPORARIA;Un. Adm: (013781) E. E. OSVALDO CANDIDO PEREIRA;De:01/09/2021 a 20/12/2021

CONTRATO/SEDUC/51303/2021 DE: 21/09/2021

Processo Nº: 1000003756236
Contratado: (306956/1) GERSSEY BASSIA BEZERRA DE SOUZA;CPF:039.694.901-03;Cargo/Função: (3476) APOIO ADM. EDUCACIONAL-ELEMENTAR;Ref:A-001;CH: 30H
Hab.:ENSINO MEDIO;Motivo:PROJETO/DEMANDA TEMPORARIA;Un. Adm: (013781) E. E. OSVALDO CANDIDO PEREIRA;De:01/09/2021 a 20/12/2021

CONTRATO/SEDUC/51304/2021 DE: 21/09/2021

Processo Nº: 1000003755475
Contratado: (306957/1) ACABIAS MARQUES LUIZ;CPF:033.588.831-32;Cargo/Função: (3468) TECNICO ADMINISTRATIVO EDUCACIONAL;Ref:A-001;CH: 30H
Hab.:BACHARELADO EM CIENCIAS DA COMPUTACAO;Motivo:AULAS/CARGO LIVRE;Un. Adm: (013617) E. E. FRANKLIN CASSIANO;De:15/09/2021 a 20/12/2021

CONTRATO/SEDUC/51305/2021 DE: 21/09/2021

Processo Nº: 1000003756887
Contratado: (306959/1) MADALENA CONCEICAO OLIVEIRA;CPF:990.573.601-87;Cargo/Função: (3476) APOIO ADM. EDUCACIONAL-ELEMENTAR;Ref:A-001;CH: 30H
Hab.:TÉCNICO EM SEGURANÇA DO TRABALHO;Motivo:PROJETO/DEMANDA TEMPORARIA;Un. Adm: (013684) E. E. Cel. JULIO MULLER;De:15/09/2021 a 20/12/2021

CONTRATO/SEDUC/51306/2021 DE: 21/09/2021

Processo Nº: 1000003756996
Contratado: (306960/1) MARIA VICTORYA FRANCISCA DOS REIS;CPF:072.130.081-29;Cargo/Função: (3476) APOIO ADM. EDUCACIONAL-ELEMENTAR;Ref:A-001;CH: 30H
Hab.:ENSINO MEDIO;Motivo:AFASTAMENTO DO TITULAR;Un. Adm: (013706) E. E. JOAO BORGES VIEIRA;De:01/09/2021 a 20/12/2021

CONTRATO/SEDUC/51307/2021 DE: 21/09/2021

Processo Nº: 1000003756918
Contratado: (306961/1) LETICIA BRENIELLA DE SOUZA BARROS;CPF:078.869.901-61;Cargo/Função: (3476) APOIO ADM. EDUCACIONAL-ELEMENTAR;Ref:A-001;CH: 30H

Hab.: ENSINO FUNDAMENTAL COMPLETO; Motivo: PROJETO/DEMANDA TEMPORARIA; Un. Adm.: (148113) E.E. CREMILDA DE OLIVEIRA VIANA; De: 16/09/2021 a 20/12/2021

CONTRATO/SEDUC/51308/2021 DE: 21/09/2021

Processo Nº: 1000003749425

Contratado: (306963/1) ILIANE TERESINHA BALDO BIASIN; CPF: 055.984.979-64; Cargo/Função: (3476) APOIO ADM. EDUCACIONAL-ELEMENTAR; Ref: A-001; CH: 30H Hab.: ENSINO FUNDAMENTAL COMPLETO; Motivo: AULAS/CARGO LIVRE; Un. Adm.: (061441) E.E. 19 DE DEZEMBRO; De: 01/09/2021 a 20/12/2021

CONTRATO/SEDUC/51309/2021 DE: 21/09/2021

Processo Nº: 1000003753594

Contratado: (306964/1) KELLY CAMILA BARBOSA NUNES; CPF: 045.724.201-90; Cargo/Função: (3476) APOIO ADM. EDUCACIONAL-ELEMENTAR; Ref: A-001; CH: 30H Hab.: ENSINO MEDIO; Motivo: AULAS/CARGO LIVRE; Un. Adm.: (061441) E.E. 19 DE DEZEMBRO; De: 01/09/2021 a 20/12/2021

CONTRATO/SEDUC/51310/2021 DE: 21/09/2021

Processo Nº: 1000003754294

Contratado: (306965/1) LOURRAYNE MACIEL DA FONSECA; CPF: 027.021.861-06; Cargo/Função: (3476) APOIO ADM. EDUCACIONAL-ELEMENTAR; Ref: A-001; CH: 30H Hab.: TECNOLOGIA EM GESTÃO DE RECURSOS HUMANOS; Motivo: PROJETO/DEMANDA TEMPORARIA; Un. Adm.: (157260) E.E. COUTINHO UNIÃO; De: 13/09/2021 a 20/12/2021

CONTRATO/SEDUC/51311/2021 DE: 21/09/2021

Processo Nº: 1000003745879

Contratado: (306966/1) LUCILDA CRUZ DOS REIS; CPF: 032.648.682-88; Cargo/Função: (3476) APOIO ADM. EDUCACIONAL-ELEMENTAR; Ref: A-001; CH: 30H Hab.: ENSINO MEDIO; Motivo: PROJETO/DEMANDA TEMPORARIA; Un. Adm.: (157260) E.E. COUTINHO UNIÃO; De: 01/09/2021 a 20/12/2021

CONTRATO/SEDUC/51312/2021 DE: 21/09/2021

Processo Nº: 1000003745755

Contratado: (306967/1) MARIA RAIMUNDA ALMEIDA; CPF: 007.672.272-47; Cargo/Função: (3476) APOIO ADM. EDUCACIONAL-ELEMENTAR; Ref: A-001; CH: 30H Hab.: ENSINO FUNDAMENTAL COMPLETO; Motivo: PROJETO/DEMANDA TEMPORARIA; Un. Adm.: (157260) E.E. COUTINHO UNIÃO; De: 09/09/2021 a 20/12/2021

CONTRATO/SEDUC/51313/2021 DE: 21/09/2021

Processo Nº: 1000003745645

Contratado: (306968/1) NARUKI KAYABI; CPF: 102.284.021-58; Cargo/Função: (3476) APOIO ADM. EDUCACIONAL-ELEMENTAR; Ref: A-001; CH: 30H Hab.: ENSINO FUNDAMENTAL COMPLETO; Motivo: PROJETO/DEMANDA TEMPORARIA; Un. Adm.: (124850) E.E. INDIGENA CENTRAL EDUC. BASICA KISEDJE; De: 01/09/2021 a 20/12/2021

CONTRATO/SEDUC/51314/2021 DE: 21/09/2021

Processo Nº: 1000003756574

Contratado: (306969/1) APARECIDA SALES SILVA; CPF: 559.390.401-44; Cargo/Função: (3476) APOIO ADM. EDUCACIONAL-ELEMENTAR; Ref: A-001; CH: 30H Hab.: ENSINO MEDIO; Motivo: PROJETO/DEMANDA TEMPORARIA; Un. Adm.: (011037) E.E. PROFª. RENILDA SILVA MORAES; De: 15/09/2021 a 20/12/2021

CONTRATO/SEDUC/51315/2021 DE: 21/09/2021

Processo Nº: 1000003757085

Contratado: (306970/1) JOANA BARBARA ARAUJO DE SANTANA CACHUCHO; CPF: 046.226.731-85; Cargo/Função: (3476) APOIO ADM. EDUCACIONAL-ELEMENTAR; Ref: A-001; CH: 30H Hab.: EDUCAÇÃO GERAL; Motivo: PROJETO/DEMANDA TEMPORARIA; Un. Adm.: (145769) E.E. FRANCISCA BARROS DE CARVALHO; De: 16/09/2021 a 20/12/2021

CONTRATO/SEDUC/51316/2021 DE: 21/09/2021

Processo Nº: 1000003756614

Contratado: (306971/1) JOSEFINA LEONORA DA SILVA ALMEIDA; CPF: 910.099.441-34; Cargo/Função: (3476) APOIO ADM. EDUCACIONAL-ELEMENTAR; Ref: A-001; CH: 30H Hab.: ENSINO MEDIO; Motivo: AFASTAMENTO DO TITULAR; Un. Adm.: (176648) E. E. ESTEVAO PEREIRA DE ALMEIDA; De: 15/09/2021 a 20/12/2021

CONTRATO/SEDUC/51317/2021 DE: 21/09/2021

Processo Nº: 1000003756965

Contratado: (306972/1) JULIYA FERREIRA DE MATOS OLIVEIRA; CPF: 052.405.021-02; Cargo/Função: (3476) APOIO ADM. EDUCACIONAL-ELEMENTAR; Ref: A-001; CH: 30H Hab.: ENSINO MEDIO; Motivo: PROJETO/DEMANDA TEMPORARIA; Un. Adm.: (184390) E.E. BENEDITA DE ALMEIDA; De: 16/09/2021 a 20/12/2021

CONTRATO/SEDUC/51318/2021 DE: 21/09/2021

Processo Nº: 1000003746669

Contratado: (306973/1) PRICILLA PEREIRA GUEDES; CPF: 700.140.901-47; Cargo/Função: (3476) APOIO ADM. EDUCACIONAL-ELEMENTAR; Ref: A-001; CH: 30H Hab.: ENSINO MEDIO; Motivo: AULAS/CARGO LIVRE; Un. Adm.: (069230) E.E. ANTONIO CARLOS MOURA; De: 01/09/2021 a 20/12/2021

CONTRATO/SEDUC/51319/2021 DE: 21/09/2021

Processo Nº: 1000003756940

Contratado: (306974/1) ELIENE GOULART DA SILVA; CPF: 023.447.221-90; Cargo/Função: (3476) APOIO ADM. EDUCACIONAL-ELEMENTAR; Ref: A-001; CH: 30H Hab.: ENSINO FUNDAMENTAL COMPLETO; Motivo: PROJETO/DEMANDA TEMPORARIA; Un. Adm.: (124869) E.E. RENEE MENEZES; De: 16/09/2021 a 20/12/2021

CONTRATO/SEDUC/51320/2021 DE: 21/09/2021

Processo Nº: 1000003756375

Contratado: (306975/1) ELZIENE DAS NEVES RIBEIRO; CPF: 754.434.302-20; Cargo/Função: (3476) APOIO ADM. EDUCACIONAL-ELEMENTAR; Ref: A-001; CH: 30H Hab.: ENSINO MEDIO; Motivo: PROJETO/DEMANDA TEMPORARIA; Un. Adm.: (172642) E. E. PROFªZENI VIEIRA; De: 08/09/2021 a 20/12/2021

CONTRATO/SEDUC/51321/2021 DE: 21/09/2021

Processo Nº: 1000003754489

Contratado: (306976/1) FRANCISCA DAS CHAGAS DA CONCEICAO VILAR; CPF: 051.580.213-17; Cargo/Função: (3476) APOIO ADM. EDUCACIONAL-ELEMENTAR; Ref: A-001; CH: 30H Hab.: LICENCIATURA PLENA EM PEDAGOGIA; Motivo: PROJETO/DEMANDA TEMPORARIA; Un. Adm.: (172642) E. E. PROFªZENI VIEIRA; De: 01/09/2021 a 20/12/2021

CONTRATO/SEDUC/51322/2021 DE: 21/09/2021

Processo Nº: 1000003754513

Contratado: (306977/1) LUCILEIDE SUZARTE CINTRA; CPF: 453.042.701-34; Cargo/Função: (3476) APOIO ADM. EDUCACIONAL-ELEMENTAR; Ref: A-001; CH: 30H Hab.: ENSINO MEDIO; Motivo: PROJETO/DEMANDA TEMPORARIA; Un. Adm.: (172642) E. E. PROFªZENI VIEIRA; De: 08/09/2021 a 20/12/2021

CONTRATO/SEDUC/51323/2021 DE: 21/09/2021

Processo Nº: 1000003756377

Contratado: (306978/1) MARINALVA RIBEIRO DA SILVA DOS SANTOS; CPF: 429.287.451-49; Cargo/Função: (3476) APOIO ADM. EDUCACIONAL-ELEMENTAR; Ref: A-001; CH: 30H Hab.: ENSINO MEDIO; Motivo: PROJETO/DEMANDA TEMPORARIA; Un. Adm.: (172642) E. E. PROFªZENI VIEIRA; De: 08/09/2021 a 20/12/2021

CONTRATO/SEDUC/51324/2021 DE: 21/09/2021

Processo Nº: 1000003756570

Contratado: (306980/1) SONIA GALINDO DIAS; CPF: 922.571.001-15; Cargo/Função: (3476) APOIO ADM. EDUCACIONAL-ELEMENTAR; Ref: A-001; CH: 30H Hab.: ENSINO MEDIO; Motivo: AULAS/CARGO LIVRE; Un. Adm.: (038598) E.E. IGNACIO SCHEVINSKI FILHO; De: 13/09/2021 a 20/12/2021

CONTRATO/SEDUC/51325/2021 DE: 21/09/2021

Processo Nº: 1000003756346

Contratado: (306981/1) DIEMERSON DOS SANTOS DE OLIVEIRA; CPF: 066.106.301-19; Cargo/Função: (3476) APOIO ADM. EDUCACIONAL-ELEMENTAR; Ref: A-001; CH: 30H Hab.: TECNICO EM AGROECOLOGIA; Motivo: PROJETO/DEMANDA TEMPORARIA; Un. Adm.: (160040) E.E. TERRA NOVA; De: 15/09/2021 a 20/12/2021

CONTRATO/SEDUC/51326/2021 DE: 21/09/2021

Processo Nº: 1000003744250

Contratado: (306983/1) ANA SILVIA NUNES DE ALMEIDA; CPF: 917.130.051-15; Cargo/Função: (3476) APOIO ADM. EDUCACIONAL-ELEMENTAR; Ref: A-001; CH: 30H Hab.: LICENCIATURA PLENA EM PEDAGOGIA; Motivo: AULAS/CARGO LIVRE; Un. Adm.: (011932) E.E. PROF. FERNANDO LEITE DE CAMPOS; De: 01/09/2021 a 20/12/2021

CONTRATO/SEDUC/51327/2021 DE: 21/09/2021

Processo Nº: 1000003756328

Contratado: (306984/1) CATARINA SENA DA SILVA; CPF: 010.143.551-76; Cargo/Função: (3476) APOIO ADM. EDUCACIONAL-ELEMENTAR; Ref: A-001; CH: 30H Hab.: ENSINO MEDIO; Motivo: AULAS/CARGO LIVRE; Un. Adm.: (012084) E.E. PORFIRIA PAULA DE CAMPOS; De: 14/09/2021 a 20/12/2021

CONTRATO/SEDUC/51328/2021 DE: 21/09/2021

Processo Nº: 1000003745905

Contratado: (306985/1) ISLAINE ARES NASCIMENTO FONSECA; CPF: 037.728.031-30; Cargo/Função: (3476) APOIO ADM. EDUCACIONAL-ELEMENTAR; Ref: A-001; CH: 30H Hab.: LICENCIATURA PLENA EM PEDAGOGIA; Motivo: PROJETO/DEMANDA TEMPORARIA; Un. Adm.: (012149) E.E. MANOEL GOMES; De: 01/09/2021 a 20/12/2021

CONTRATO/SEDUC/51329/2021 DE: 21/09/2021

Processo Nº: 1000003753484

Contratado: (306986/1) JUCINEIA DE AQUINO; CPF: 016.486.051-76; Cargo/Função: (3476) APOIO ADM. EDUCACIONAL-ELEMENTAR; Ref: A-001; CH: 30H Hab.: ENSINO MEDIO; Motivo: AULAS/CARGO LIVRE; Un. Adm.: (012149) E.E. MANOEL GOMES; De: 13/09/2021 a 20/12/2021

CONTRATO/SEDUC/51330/2021 DE: 21/09/2021

Processo Nº: 1000003756198

Contratado: (307015/1) LUCIENE RODRIGUES FERREIRA; CPF: 977.542.262-00; Cargo/Função: (3506) CONTR. TEMP. FUNCAO PROF. HABILITADO; Ref: B-001; CH: 30H Hab.: LICENCIATURA PLENA EM MATEMATICA; Motivo: PROJETO/DEMANDA TEMPORARIA; Un. Adm.: (016314) E.E. 13 DE MAIO; De: 16/09/2021 a 20/12/2021

CONTRATO/SEDUC/51331/2021 DE: 21/09/2021

Processo Nº: 1000003757193

Contratado: (307016/1) DANIELA FERNANDA DOS SANTOS ALMEIDA; CPF: 040.795.871-12; Cargo/Função: (3468) TECNICO ADMINISTRATIVO EDUCACIONAL; Ref: A-001; CH: 30H Hab.: LICENCIATURA PLENA EM LETRAS/PORTUGUES/INGLÊS; Motivo: PROJETO/DEMANDA TEMPORARIA; Un. Adm.: (011703) E.E. PROF. DEMETRIO COSTA PEREIRA; De: 16/09/2021 a 20/12/2021

CONTRATO/SEDUC/51332/2021 DE: 21/09/2021

Processo Nº: 1000003745432

Contratado: (307017/1) CAMILA PAIXAO RODRIGUES; CPF: 039.081.421-05; Cargo/Função: (3468) TECNICO ADMINISTRATIVO EDUCACIONAL; Ref: A-001; CH: 30H Hab.: LICENCIATURA PLENA EM PEDAGOGIA; Motivo: AULAS/CARGO LIVRE; Un. Adm.: (176800) E. E. PARECIS; De: 01/09/2021 a 20/12/2021

CONTRATO/SEDUC/51333/2021 DE: 21/09/2021

Processo Nº: 1000003750545

Contratado: (307018/1) FERNANDA JHENIFER KEIT DE PAULA DIAS SILVA; CPF: 042.626.391-00; Cargo/Função: (3468) TECNICO ADMINISTRATIVO EDUCACIONAL; Ref: A-001; CH: 30H Hab.: ENSINO MEDIO; Motivo: PROJETO/DEMANDA TEMPORARIA; Un. Adm.: (016055) E.E. MADRE TARCILA; De: 08/09/2021 a 20/12/2021

CONTRATO/SEDUC/51334/2021 DE: 21/09/2021

Processo Nº: 1000003748076

Contratado: (307019/1) JULIANA CURVO SANTOS; CPF: 735.877.531-72; Cargo/Função: (3476) APOIO ADM. EDUCACIONAL-ELEMENTAR; Ref: A-001; CH: 30H Hab.: ENSINO FUNDAMENTAL COMPLETO; Motivo: AULAS/CARGO LIVRE; Un. Adm.: (176451) E. E. MARECHAL CANDIDO RONDON; De: 08/09/2021 a 20/12/2021

CONTRATO/SEDUC/51335/2021 DE: 21/09/2021

Processo Nº: 1000003755535

Contratado: (307020/1) JOHANE ANEZ DA SILVA; CPF: 713.299.081-04; Cargo/Função: (3476) APOIO ADM. EDUCACIONAL-ELEMENTAR; Ref: A-001; CH: 30H Hab.: ENSINO MEDIO; Motivo: PROJETO/DEMANDA TEMPORARIA; Un. Adm.: (158810) E.E. ANTONIO GARCIA; De: 14/09/2021 a 20/12/2021

CONTRATO/SEDUC/51336/2021 DE: 21/09/2021

Processo Nº: 1000003755911

Contratado: (307021/1) KAREN IANA FALCAO DE ARRUDA; CPF: 041.698.271-98; Cargo/Função: (3468) TECNICO ADMINISTRATIVO EDUCACIONAL; Ref: A-001; CH: 30H

Hab.: LICENCIATURA PLENA EM PEDAGOGIA; Motivo: AFASTAMENTO DO TITULAR; Un. Adm.: (012734) E.E. LISANDRO NUNES PEREIRA; De: 15/09/2021 a 20/12/2021

CONTRATO/SEDUC/51337/2021 DE: 21/09/2021
Processo Nº: 1000003757010
Contratado: (307023/1) ANA CLAUDIA REIS BITTENCOURT; CPF: 033.067.791-80; Cargo/Função: (3476) APOIO ADM. EDUCACIONAL-ELEMENTAR; Ref: A-001; CH: 30H
Hab.: BACHARELADO EM BIBLIOTECONOMIA; Motivo: PROJETO/DEMANDA TEMPORARIA; Un. Adm.: (021644) E.E. PROF. CARLOS PEREIRA BARBOSA; De: 16/09/2021 a 20/12/2021

CONTRATO/SEDUC/51338/2021 DE: 21/09/2021
Processo Nº: 1000003756999
Contratado: (307024/1) KATHIA DOS SANTOS ROCHA; CPF: 029.377.773-09; Cargo/Função: (3476) APOIO ADM. EDUCACIONAL-ELEMENTAR; Ref: A-001; CH: 30H
Hab.: BACHARELADO EM BIBLIOTECONOMIA; Motivo: PROJETO/DEMANDA TEMPORARIA; Un. Adm.: (021644) E.E. PROF. CARLOS PEREIRA BARBOSA; De: 16/09/2021 a 20/12/2021

CONTRATO/SEDUC/51339/2021 DE: 21/09/2021
Processo Nº: 1000003754267
Contratado: (307025/1) ALESSANDRA GONCALVES CUELHAR; CPF: 009.366.552-08; Cargo/Função: (3476) APOIO ADM. EDUCACIONAL-ELEMENTAR; Ref: A-001; CH: 30H
Hab.: ENSINO FUNDAMENTAL COMPLETO; Motivo: PROJETO/DEMANDA TEMPORARIA; Un. Adm.: (194522) ESCOLA EST CARLOS DRUMMOND DE ANDRADE; De: 13/09/2021 a 20/12/2021

CONTRATO/SEDUC/51340/2021 DE: 21/09/2021
Processo Nº: 1000003754500
Contratado: (307026/1) REJANE DE QUEIROZ ALVES LIMA; CPF: 976.495.201-10; Cargo/Função: (3476) APOIO ADM. EDUCACIONAL-ELEMENTAR; Ref: A-001; CH: 30H
Hab.: ENSINO MEDIO; Motivo: PROJETO/DEMANDA TEMPORARIA; Un. Adm.: (172642) E. E. PROFª ZENI VIEIRA; De: 01/09/2021 a 20/12/2021

CONTRATO/SEDUC/51341/2021 DE: 21/09/2021
Processo Nº: 1000003753246
Contratado: (307027/1) MARCIA APARECIDA XAVIER DE OLIVEIRA; CPF: 990.205.301-78; Cargo/Função: (3476) APOIO ADM. EDUCACIONAL-ELEMENTAR; Ref: A-001; CH: 30H
Hab.: ENSINO MEDIO; Motivo: PROJETO/DEMANDA TEMPORARIA; Un. Adm.: (016012) CEJA ANTONIO CASAGRANDE; De: 08/09/2021 a 31/10/2021

CONTRATO/SEDUC/51342/2021 DE: 21/09/2021
Processo Nº: 1000003753975
Contratado: (307028/1) VAGUINALDO ZONAZOKAE; CPF: 076.207.251-21; Cargo/Função: (3476) APOIO ADM. EDUCACIONAL-ELEMENTAR; Ref: A-001; CH: 30H
Hab.: ENSINO MEDIO; Motivo: PROJETO/DEMANDA TEMPORARIA; Un. Adm.: (129259) E. E. INDIGENA DE EDUCACAO BASICA MAMALATI; De: 08/09/2021 a 20/12/2021

CONTRATO/SEDUC/51343/2021 DE: 21/09/2021
Processo Nº: 1000003756795
Contratado: (307029/1) ANA ROSA DE CARVALHO VASCONCELOS; CPF: 880.274.061-53; Cargo/Função: (3468) TECNICO ADMINISTRATIVO EDUCACIONAL; Ref: A-001; CH: 30H
Hab.: TECNOLOGIA EM GESTÃO DE RECURSOS HUMANOS; Motivo: AFASTAMENTO DO TITULAR; Un. Adm.: (012157) E.E. Dep. EMANUEL PINHEIRO; De: 16/09/2021 a 20/12/2021

CONTRATO/SEDUC/51344/2021 DE: 21/09/2021
Processo Nº: 1000003754553
Contratado: (307030/1) CINTIA CRISTIANE MACHADO; CPF: 856.829.931-87; Cargo/Função: (3476) APOIO ADM. EDUCACIONAL-ELEMENTAR; Ref: A-001; CH: 30H
Hab.: BACHARELADO EM ASSISTENTE SOCIAL; Motivo: AULAS/CARGO LIVRE; Un. Adm.: (011991) E.E. MIL TIRAD TEN CEL FM LOUIRSON RODR BENEVIDES; De: 01/09/2021 a 20/12/2021

CONTRATO/SEDUC/51345/2021 DE: 21/09/2021
Processo Nº: 1000003749698
Contratado: (307031/1) ELIENE FREITAS DE MELO; CPF: 925.558.531-20; Cargo/Função: (3476) APOIO ADM. EDUCACIONAL-ELEMENTAR; Ref: A-001; CH: 30H
Hab.: ENSINO MEDIO; Motivo: PROJETO/DEMANDA TEMPORARIA; Un. Adm.: (012181) E. E. UBALDO MONTEIRO DA SILVA; De: 08/09/2021 a 20/12/2021

CONTRATO/SEDUC/51346/2021 DE: 21/09/2021
Processo Nº: 1000003756821
Contratado: (307032/1) EVA ZENAIDE DE OLIVEIRA; CPF: 027.982.861-66; Cargo/Função: (3476) APOIO ADM. EDUCACIONAL-ELEMENTAR; Ref: A-001; CH: 30H
Hab.: ENSINO MEDIO; Motivo: PROJETO/DEMANDA TEMPORARIA; Un. Adm.: (011991) E. E. MIL TIRAD TEN CEL FM LOUIRSON RODR BENEVIDES; De: 10/09/2021 a 20/12/2021

CONTRATO/SEDUC/51347/2021 DE: 21/09/2021
Processo Nº: 1000003755077
Contratado: (307033/1) KETTILY FABIANY DE JESUS; CPF: 711.086.961-04; Cargo/Função: (3468) TECNICO ADMINISTRATIVO EDUCACIONAL; Ref: A-001; CH: 30H
Hab.: LICENCIATURA PLENA EM PEDAGOGIA; Motivo: PROJETO/DEMANDA TEMPORARIA; Un. Adm.: (106020) E.E. PROFª. ELIZABETH MARIA BASTOS; De: 10/09/2021 a 20/12/2021

CONTRATO/SEDUC/51348/2021 DE: 21/09/2021
Processo Nº: 1000003743059
Contratado: (307034/1) MARIELLY TELES ASTORGA SOL SOL; CPF: 974.995.601-04; Cargo/Função: (3468) TECNICO ADMINISTRATIVO EDUCACIONAL; Ref: A-001; CH: 30H
Hab.: BACHARELADO EM DIREITO; Motivo: PROJETO/DEMANDA TEMPORARIA; Un. Adm.: (012106) E.E. PROFª. ADALGISA DE BARROS; De: 01/09/2021 a 20/12/2021

CONTRATO/SEDUC/51349/2021 DE: 21/09/2021
Processo Nº: 1000003746181
Contratado: (307035/1) ROSELY PEREIRA DE ALMEIDA; CPF: 926.975.691-20; Cargo/Função: (3476) APOIO ADM. EDUCACIONAL-ELEMENTAR; Ref: A-001; CH: 30H
Hab.: ENSINO MEDIO; Motivo: PROJETO/DEMANDA TEMPORARIA; Un. Adm.: (212458) E. E. DESENV. INT. DA ED. BAS. "LICIO MONT DA SILVA"; De: 08/09/2021 a 20/12/2021

CONTRATO/SEDUC/51350/2021 DE: 21/09/2021
Processo Nº: 1000003754852
Contratado: (307036/1) ROSILENE CASSIA PINTO DE ARRUDA; CPF: 046.056.681-44; Cargo/Função: (3476) APOIO ADM. EDUCACIONAL-ELEMENTAR; Ref: A-001; CH: 30H
Hab.: BACHARELADO EM COMUNICAÇÃO SOCIAL; Motivo: AULAS/CARGO LIVRE; Un. Adm.: (012173) E.E. HEROCILIO LEONCIO MONTEIRO; De: 01/09/2021 a 20/12/2021

CONTRATO/SEDUC/51351/2021 DE: 21/09/2021
Processo Nº: 1000003757361
Contratado: (307047/1) MILENE REGINA DE OLIVEIRA RODRIGUES; CPF: 062.049.641-00; Cargo/Função: (3476) APOIO ADM. EDUCACIONAL-ELEMENTAR; Ref: A-001; CH: 30H
Hab.: ENSINO MEDIO; Motivo: PROJETO/DEMANDA TEMPORARIA; Un. Adm.: (011630) E. E. Dr. LEOPOLDO AMBROSIO FILHO; De: 08/09/2021 a 20/12/2021

CONTRATO/SEDUC/51352/2021 DE: 21/09/2021
Processo Nº: 1000003732558
Contratado: (307057/1) LAIS PINHEIRO DOS SANTOS; CPF: 041.845.791-32; Cargo/Função: (3476) APOIO ADM. EDUCACIONAL-ELEMENTAR; Ref: A-001; CH: 30H
Hab.: ENSINO MEDIO; Motivo: PROJETO/DEMANDA TEMPORARIA; Un. Adm.: (076198) E. E. PAULO FREIRE; De: 01/09/2021 a 20/12/2021

CONTRATO/SEDUC/51353/2021 DE: 21/09/2021
Processo Nº: 1000003757272
Contratado: (307062/1) ANGENILZA ALVES FERREIRA PINHEIRO; CPF: 848.655.631-72; Cargo/Função: (3476) APOIO ADM. EDUCACIONAL-ELEMENTAR; Ref: A-001; CH: 30H
Hab.: LICENCIATURA PLENA EM PEDAGOGIA; Motivo: AULAS/CARGO LIVRE; Un. Adm.: (013919) E. E. ALFREDO DE ARAUJO GRANJA; De: 16/09/2021 a 20/12/2021

CONTRATO/SEDUC/51354/2021 DE: 21/09/2021
Processo Nº: 1000003759148
Contratado: (307063/1) CLAUDIO ZANATI DE SOUSA; CPF: 891.084.261-04; Cargo/Função: (6027) ANALISTA DESENV ECON SOCIAL L 10050; Ref: A-001; CH: 40H
Hab.: BACHARELADO EM ENGENHARIA CIVIL; Motivo: ; Un. Adm.: (211192) SUPERINTENDENCIA DE OBRAS; De: 20/09/2021 a 31/12/2021

CONTRATO/SEDUC/51355/2021 DE: 21/09/2021
Processo Nº: 1000003753323
Contratado: (307070/1) ROMANA ANUNCIACAO PEREIRA; CPF: 655.555.541-68; Cargo/Função: (3476) APOIO ADM. EDUCACIONAL-ELEMENTAR; Ref: A-001; CH: 30H
Hab.: ENSINO MEDIO; Motivo: AULAS/CARGO LIVRE; Un. Adm.: (212474) E. E. DES. INT. DA ED. BAS. "BEN SANT DA SIL FREIRE"; De: 06/09/2021 a 20/12/2021

CONTRATO/SEDUC/51356/2021 DE: 21/09/2021
Processo Nº: 1000003746187
Contratado: (31358/19) TATIANA MARTHA DO NASCIMENTO PEREIRA; CPF: 275.090.601-68; Cargo/Função: (3476) APOIO ADM. EDUCACIONAL-ELEMENTAR; Ref: A-001; CH: 30H
Hab.: TECNOLOGIA EM GESTÃO DE RECURSOS HUMANOS; Motivo: PROJETO/DEMANDA TEMPORARIA; Un. Adm.: (212458) E. E. DESENV. INT. DA ED. BAS. "LICIO MONT DA SILVA"; De: 01/09/2021 a 20/12/2021

CONTRATO/SEDUC/51357/2021 DE: 21/09/2021
Processo Nº: 1000003756976
Contratado: (33427/5) BENEDITA VALERIA DA SILVA MAGALHAES; CPF: 362.902.031-34; Cargo/Função: (3506) CONTR. TEMP. FUNCAO PROF. HABILITADO; Ref: B-001; CH: 30H
Hab.: LICENCIATURA PLENA EM PEDAGOGIA; Motivo: PROJETO/DEMANDA TEMPORARIA; Un. Adm.: (096865) E. E. PROFª MARLENE MARQUES DE BARROS; De: 16/09/2021 a 20/12/2021

CONTRATO/SEDUC/51358/2021 DE: 21/09/2021
Processo Nº: 1000003751559
Contratado: (34711/27) IVAIL PATRICIA DE OLIVEIRA COSTA; CPF: 405.251.391-68; Cargo/Função: (3506) CONTR. TEMP. FUNCAO PROF. HABILITADO; Ref: B-001; CH: 30H
Hab.: LICENCIATURA PLENA EM PEDAGOGIA; Motivo: PROJETO/DEMANDA TEMPORARIA; Un. Adm.: (045101) E. E. MAXIMIANA DO NASCIMENTO; De: 10/09/2021 a 20/12/2021

CONTRATO/SEDUC/51359/2021 DE: 21/09/2021
Processo Nº: 1000003741757
Contratado: (36500/32) MADALENA LOPES DOS SANTOS; CPF: 551.600.421-72; Cargo/Função: (3506) CONTR. TEMP. FUNCAO PROF. HABILITADO; Ref: B-001; CH: 30H
Hab.: LICENCIATURA PLENA EM LETRAS/PORTUGUES/LITTERATURAS; Motivo: PROJETO/DEMANDA TEMPORARIA; Un. Adm.: (154016) E. E. PROFª ALZIRA MARIA DA SILVA; De: 02/09/2021 a 20/12/2021

CONTRATO/SEDUC/51360/2021 DE: 21/09/2021
Processo Nº: 1000003756765
Contratado: (39450/2) WALTEIR SUDRE DE OLIVEIRA; CPF: 603.975.431-15; Cargo/Função: (3506) CONTR. TEMP. FUNCAO PROF. HABILITADO; Ref: B-001; CH: 19H
Hab.: LICENCIATURA PLENA EM MATEMATICA; Motivo: AULAS RESIDUAIS; Un. Adm.: (016632) E. E. PROF. DEMETRIO PEREIRA; De: 16/09/2021 a 20/12/2021

CONTRATO/SEDUC/51361/2021 DE: 21/09/2021
Processo Nº: 1000003756772
Contratado: (39450/3) WALTEIR SUDRE DE OLIVEIRA; CPF: 603.975.431-15; Cargo/Função: (3506) CONTR. TEMP. FUNCAO PROF. HABILITADO; Ref: B-001; CH: 30H
Hab.: LICENCIATURA PLENA EM MATEMATICA; Motivo: PROJETO/DEMANDA TEMPORARIA; Un. Adm.: (016632) E. E. PROF. DEMETRIO PEREIRA; De: 16/09/2021 a 19/12/2021

CONTRATO/SEDUC/51362/2021 DE: 21/09/2021
Processo Nº: 1000003756374
Contratado: (39906/14) ZULEIDE AUXILIADORA DE OLIVEIRA; CPF: 570.525.651-53; Cargo/Função: (3506) CONTR. TEMP. FUNCAO PROF. HABILITADO; Ref: B-001; CH: 30H
Hab.: LICENCIATURA PLENA EM PEDAGOGIA; Motivo: PROJETO/DEMANDA TEMPORARIA; Un. Adm.: (184390) E. E. BENEDITA DE ALMEIDA; De: 15/09/2021 a 20/12/2021

CONTRATO/SEDUC/51363/2021 DE: 21/09/2021
Processo Nº: 1000003754099
Contratado: (45781/9) EURIPDES BALISANUFE CHAVES DOS SANTOS; CPF: 550.028.381-20; Cargo/Função: (3476) APOIO ADM. EDUCACIONAL-ELEMENTAR; Ref: A-001; CH: 30H
Hab.: ENSINO MEDIO; Motivo: AULAS/CARGO LIVRE; Un. Adm.: (010057) E. E. DIONE AUGUSTA SILVA SOUZA; De: 13/09/2021 a 20/12/2021

CONTRATO/SEDUC/51364/2021 DE: 21/09/2021
Processo Nº: 1000003745875
Contratado: (52349/33) MARISELMA DE SOUZA ARAUJO; CPF: 495.858.781-00; Cargo/Função: (3506) CONTR. TEMP. FUNCAO PROF. HABILITADO; Ref: B-001; CH: 08H
Hab.: LICENCIATURA PLENA EM HISTÓRIA; Motivo: AULAS RESIDUAIS; Un. Adm.: (010278) E. E. REUNIDAS DE CACHEIRA RICA; De: 01/09/2021 a 20/12/2021

CONTRATO/SEDUC/51365/2021 DE: 21/09/2021
 Processo N°: 1000003757388
 Contratado: (53416/4) DORCA IRATANHA RODRIGUES MACHADO;CPF:561.941.021-87;Cargo/Função:(3476) APOIO ADM. EDUCACIONAL-ELEMENTAR;Ref:A-001;CH: 30H
 Hab.:TECNICO EM CONTABILIDADE;Motivo:PROJETO/DEMANDA TEMPORARIA;Un. Adm:(042587) E.E. PROF. RAFAEL RUEDA;De:17/09/2021 a 20/12/2021

CONTRATO/SEDUC/51366/2021 DE: 21/09/2021
 Processo N°: 1000003755236
 Contratado:(55629/4) JUREMA CATARINA SANTIAGO DE AMORIM;CPF:798.281.161-20;Cargo/Função:(3468) TECNICO ADMINISTRATIVO EDUCACIONAL;Ref:A-001;CH: 30H
 Hab.:LICENCIATURA PLENA EM FILOSOFIA/HISTORIA;Motivo:PROJETO/DEMANDA TEMPORARIA;Un. Adm:(009911) E.E. Pe. JOAO PANAROTTO;De:14/09/2021 a 20/12/2021

CONTRATO/SEDUC/51367/2021 DE: 21/09/2021
 Processo N°: 1000003755550
 Contratado:(60753/29) GESSY NASCIMENTO BEZERRA;CPF:311.957.091-53;Cargo/Função:(3476) APOIO ADM. EDUCACIONAL-ELEMENTAR;Ref:A-001;CH: 30H
 Hab.:LICENCIATURA PLENA EM LETRAS/PORTUGUES;Motivo:AULAS/CARGO LIVRE;Un. Adm:(197300) E. EST. MIL. DO CORPO DE BOMB. 'DOM PEDRO II';De:01/09/2021 a 20/12/2021

CONTRATO/SEDUC/51368/2021 DE: 21/09/2021
 Processo N°: 1000003756550
 Contratado:(61805/52) SONIA MELOQUERO PEREIRA;CPF:442.080.659-15;Cargo/Função:(3506) CONTR.TEMP.FUNCAO PROF. HABILITADO;Ref:B-001;CH: 30H
 Hab.:LICENCIATURA PLENA EM LETRAS/PORTUGUES/INGLÊS;Motivo:PROJETO/DEMANDA TEMPORARIA;Un. Adm:(194930) EE PM TIRADENTES CB ISRAEL WESLEY P. DE ALMEIDA;De:13/09/2021 a 20/12/2021

CONTRATO/SEDUC/51369/2021 DE: 21/09/2021
 Processo N°: 1000003757360
 Contratado:(62577/6) EDNALVA DE SOUZA BENEVIDES;CPF:572.189.511-04;Cargo/Função:(3476) APOIO ADM. EDUCACIONAL-ELEMENTAR;Ref:A-001;CH: 30H
 Hab.:LICENCIATURA PLENA EM EDUCAÇÃO FISICA;Motivo:PROJETO/DEMANDA TEMPORARIA;Un. Adm:(011630) E.E. Dr. LEOPOLDO AMBROSIO FILHO;De:08/09/2021 a 20/12/2021

CONTRATO/SEDUC/51370/2021 DE: 21/09/2021
 Processo N°: 1000003716199
 Contratado:(65055/14) NEUZALINA RODRIGUES DA SILVA;CPF:069.191.818-00;Cargo/Função:(3468) TECNICO ADMINISTRATIVO EDUCACIONAL;Ref:A-001;CH: 30H
 Hab.:TECNOLOGIA EM GESTÃO DE RECURSOS HUMANOS;Motivo:PROJETO/DEMANDA TEMPORARIA;Un. Adm:(023329) E.E. MALIK DIDIER NAMER ZAHAFI;De:01/09/2021 a 20/12/2021

CONTRATO/SEDUC/51371/2021 DE: 21/09/2021
 Processo N°: 1000003754839
 Contratado:(65833/89) NILVA GONCALINA DA SILVA PINTO;CPF:429.200.271-15;Cargo/Função:(3506) CONTR.TEMP.FUNCAO PROF. HABILITADO;Ref:B-001;CH: 30H
 Hab.:LICENCIATURA PLENA EM LETRAS/PORTUGUES/INGLÊS;Motivo:PROJETO/DEMANDA TEMPORARIA;Un. Adm:(010278) E.E. REUNIDAS DE CACHOEIRA RICA;De:01/09/2021 a 20/12/2021

CONTRATO/SEDUC/51372/2021 DE: 21/09/2021
 Processo N°: 1000003756060
 Contratado:(67935/20) MARILDES FIGUEIREDO ALVES SILVA;CPF:846.195.971-04;Cargo/Função:(3506) CONTR.TEMP.FUNCAO PROF. HABILITADO;Ref:B-001;CH: 30H
 Hab.:LICENCIATURA PLENA EM PEDAGOGIA;Motivo:PROJETO/DEMANDA TEMPORARIA;Un. Adm:(009687) E.E. LEONIDAS ANTERO DE MATOS;De:13/09/2021 a 20/12/2021

PUBLICADA, REGISTRADA, CUMPRÁ-SE.
 Cuiabá-MT, 20 de Setembro de 2021.
 Alan Resende Porto
 Secretário de Estado de Educação

O Secretário de Estado de Educação no uso de suas atribuições que lhes são conferidas por lei,

Resolve: CANCELAR - SEDUC
 Objeto: CONTRATAÇÃO TEMPORARIA POR MOTIVO DE URGÊNCIA

CONTRATO/SEDUC/51373/2021 DE: 21/09/2021
 Processo N°: 1000003554257
 Contratado:(68337/26) VALDINEY GOMES PAULINO;CPF:593.135.361-53;Cargo/Função:(3506) CONTR.TEMP.FUNCAO PROF. HABILITADO;Ref:B-001;CH: 06H
 Hab.:LICENCIATURA PLENA EM QUIMICA;Motivo:AULAS RESIDUAIS;Un. Adm:(154040) E.E. ANDRE ANTONIO MAGGI;De:01/02/2021 a 12/09/2021

PUBLICADA, REGISTRADA, CUMPRÁ-SE.
 Cuiabá-MT, 20 de Setembro de 2021.
 Alan Resende Porto
 Secretário de Estado de Educação

O Secretário de Estado de Educação no uso de suas atribuições que lhes são conferidas por lei,

Resolve: AUTORIZAR - SEDUC
 Objeto: CONTRATAÇÃO TEMPORARIA POR MOTIVO DE URGÊNCIA

CONTRATO/SEDUC/51374/2021 DE: 21/09/2021
 Processo N°: 1000003746832
 Contratado:(73433/25) ANA MARCIA LIMA ZERI;CPF:795.915.151-20;Cargo/Função:(3506) CONTR.TEMP.FUNCAO PROF. HABILITADO;Ref:B-001;CH: 10H
 Hab.:LICENCIATURA PLENA EM MATEMATICA;Motivo:PROJETO/DEMANDA TEMPORARIA;Un. Adm:(010243) E.E. Cel. RAFAEL DE SIQUEIRA;De:01/09/2021 a 20/12/2021

CONTRATO/SEDUC/51375/2021 DE: 21/09/2021
 Processo N°: 1000003756045
 Contratado:(75386/47) APARECIDO DE JESUS QUEVEDO;CPF:021.081.648-12;Cargo/Função:(3506) CONTR.TEMP.FUNCAO PROF. HABILITADO;Ref:B-001;CH: 30H
 Hab.:LICENCIATURA PLENA EM MATEMATICA;Motivo:PROJETO/DEMANDA TEMPORARIA;Un. Adm:(069329) E.E. TANCREDO NEVES;De:13/09/2021 a 20/12/2021

CONTRATO/SEDUC/51376/2021 DE: 21/09/2021
 Processo N°: 1000003756075
 Contratado:(76410/52) DICIMEIA SILVA DE MELO SFOGIA;CPF:572.287.441-87;Cargo/Função:(3506) CONTR.TEMP.FUNCAO PROF. HABILITADO;Ref:B-001;CH: 30H
 Hab.:LICENCIATURA PLENA EM MATEMATICA;Motivo:PROJETO/DEMANDA TEMPORARIA;Un. Adm:(011606) E.E. ONZE DE MARÇO;De:15/09/2021 a 20/12/2021

CONTRATO/SEDUC/51377/2021 DE: 21/09/2021
 Processo N°: 1000003749350
 Contratado:(83999/46) DEISE IEDA ANDRADE;CPF:819.585.361-72;Cargo/Função:(3506) CONTR.TEMP.FUNCAO PROF. HABILITADO;Ref:B-001;CH: 30H
 Hab.:LICENCIATURA PLENA EM MATEMATICA;Motivo:PROJETO/DEMANDA TEMPORARIA;Un. Adm:(091448) E.E. PROFª. EDELI MANTOVANI;De:08/09/2021 a 20/12/2021

CONTRATO/SEDUC/51378/2021 DE: 21/09/2021
 Processo N°: 1000003754883
 Contratado:(89076/69) JEANE MEIRA DA SILVA;CPF:859.236.991-68;Cargo/Função:(3506) CONTR.TEMP.FUNCAO PROF. HABILITADO;Ref:B-001;CH: 20H
 Hab.:LICENCIATURA PLENA EM CIENCIAS BIOLOGICAS;Motivo:PROJETO/DEMANDA TEMPORARIA;Un. Adm:(015032) E. E. Min. JOAO ALBERTO;De:14/09/2021 a 20/12/2021

CONTRATO/SEDUC/51379/2021 DE: 21/09/2021
 Processo N°: 1000003746280
 Contratado:(90421/36) CARMEN CORREA OPOLSKI;CPF:855.196.771-15;Cargo/Função:(3506) CONTR.TEMP.FUNCAO PROF. HABILITADO;Ref:B-001;CH: 06H
 Hab.:LICENCIATURA PLENA EM CIENCIAS BIOLOGICAS;Motivo:AULAS RESIDUAIS;Un. Adm:(013897) E.E. ZELIA COSTA DE ALMEIDA;De:01/09/2021 a 20/12/2021

CONTRATO/SEDUC/51380/2021 DE: 21/09/2021
 Processo N°: 1000003756944
 Contratado:(92356/70) CRISTIANE DIAS MARTELLI;CPF:581.164.431-00;Cargo/Função:(3506) CONTR.TEMP.FUNCAO PROF. HABILITADO;Ref:B-001;CH: 15H
 Hab.:LICENCIATURA PLENA EM MATEMATICA;Motivo:PROJETO/DEMANDA TEMPORARIA;Un. Adm:(010928) E.E. JOSE SALMEN HANZE;De:15/09/2021 a 20/12/2021

PUBLICADA, REGISTRADA, CUMPRÁ-SE.
 Cuiabá-MT, 20 de Setembro de 2021.
 Alan Resende Porto
 Secretário de Estado de Educação

O Secretário de Estado de Educação no uso de suas atribuições que lhes são conferidas por lei,

Resolve: RETIFICAR - SEDUC
 Objeto: CONTRATAÇÃO TEMPORARIA POR MOTIVO DE URGÊNCIA

CONTRATO/SEDUC/51381/2021 DE: 21/09/2021
 Processo N°: 1000003721348
 Contratado:(99740/12) JOSELIA CHAVES BRANDAO;CPF:917.523.451-34;Cargo/Função:(3506) CONTR.TEMP.FUNCAO PROF. HABILITADO;Ref:B-001;CH: 20H
 Hab.:LICENCIATURA PLENA EM LETRAS/PORTUGUES/INGLÊS;Motivo:DATA FINAL;Un. Adm:(042587) E.E. PROF. RAFAEL RUEDA;De:05/08/2021 a 31/10/2021

PUBLICADA, REGISTRADA, CUMPRÁ-SE.
 Cuiabá-MT, 20 de Setembro de 2021.
 Alan Resende Porto
 Secretário de Estado de Educação

BOLETIM DE PESSOAL/SEDUC/01646/2021 DE:
 21/09/2021

O Secretário de Estado de Educação no uso de suas atribuições que lhes são conferidas por lei,

Resolve: REMOVER
 Evento: REMOCAO

Processo N.: 1000003759177
 Nome: (37366/1) ADICELIA CARVALHO DO VALE
 Cargo/Função: (3441) PROFESSOR EDUC. BASICA
 Para Un. Adm: (011371) E.E. Sen. FILINTO MULLER
 A Partir de: 20/01/2021

Processo N.: 1000003731431
 Nome: (54637/6) ADRIENE ETHEL FERREIRA
 Cargo/Função: (3441) PROFESSOR EDUC. BASICA
 Para Un. Adm: (194565) E.E. GOVERNADOR JOSÉFRAGELLI
 A Partir de: 03/02/2021

Processo N.: 1000003757252
 Nome: (302676/1) AGNALDO DOS SANTOS
 Cargo/Função: (3441) PROFESSOR EDUC. BASICA
 Para Un. Adm: (069558) E.E. ANGELINA F. MAZZUTTI
 A Partir de: 20/01/2021

Processo N.: 1000003759212
 Nome: (290211/1) ANA KAROLINE MACIEL MANENTE
 Cargo/Função: (3441) PROFESSOR EDUC. BASICA
 Para Un. Adm: (192210) E.E. ARLETE MARIA CAPPELLARI
 A Partir de: 02/08/2021

Processo N.: 1000003731413

Nome: (287637/1) ANDRESSA MOREIRA DE ALMEIDA
Cargo/Função: (3468) TECNICO ADMINISTRATIVO EDUCACIONAL
Para Un. Adm: (010464) E.E. DOM JOSE DO DESPRAIADO
A Partir de: 08/06/2021

Processo N.: 1000003757434
Nome: (242036/1) ANNYE CAROLINNE DA SILVA CANALI
Cargo/Função: (4731) TEC ADM EDUC PROFISSIONALIZADO-30
Para Un. Adm: (197300) E. EST. MIL. DO CORPO DE BOMB. 'DOM PEDRO
II'
A Partir de: 01/09/2021

Processo N.: 1000003739291
Nome: (288378/1) CLAUDIA CRISTINA DA SILVA
Cargo/Função: (3441) PROFESSOR EDUC. BASICA
Para Un. Adm: (012084) E.E. PORFIRIA PAULA DE CAMPOS
A Partir de: 17/06/2021

Processo N.: 1000003757384
Nome: (200171/4) CLEIDE NASCIMENTO DE CARVALHO CAMARGO
Cargo/Função: (3441) PROFESSOR EDUC. BASICA
Para Un. Adm: (197300) E. EST. MIL. DO CORPO DE BOMB. 'DOM PEDRO
II'
A Partir de: 01/09/2021

Processo N.: 1000003757387
Nome: (120813/33) CLEUSA BATISTA DE OLIVEIRA COSTA
Cargo/Função: (3441) PROFESSOR EDUC. BASICA
Para Un. Adm: (197300) E. EST. MIL. DO CORPO DE BOMB. 'DOM PEDRO
II'
A Partir de: 01/09/2021

Processo N.: 1000003757241
Nome: (226768/1) CLEVIA DA SILVA BORBA
Cargo/Função: (4731) TEC ADM EDUC PROFISSIONALIZADO-30
Para Un. Adm: (012939) E.E. MARIA AUXILIADORA
A Partir de: 01/08/2021

Processo N.: 1000003731512
Nome: (87338/1) CRISTIANE AMORIM ASSIS FERREIRA
Cargo/Função: (3441) PROFESSOR EDUC. BASICA
Para Un. Adm: (021628) E.E. RODOLFO AUGUSTO T. CURVO
A Partir de: 04/02/2021

Processo N.: 1000003757392
Nome: (136762/21) CRISTIANO DE OLIVEIRA AZEVEDO
Cargo/Função: (3441) PROFESSOR EDUC. BASICA
Para Un. Adm: (197300) E. EST. MIL. DO CORPO DE BOMB. 'DOM PEDRO
II'
A Partir de: 02/09/2021

Processo N.: 1000003757396
Nome: (69312/2) DAGMAR COSTA CAMPOS
Cargo/Função: (3441) PROFESSOR EDUC. BASICA
Para Un. Adm: (197300) E. EST. MIL. DO CORPO DE BOMB. 'DOM PEDRO
II'
A Partir de: 01/09/2021

Processo N.: 1000003738601
Nome: (52172/8) DAGNA DE OLIVEIRA
Cargo/Função: (3441) PROFESSOR EDUC. BASICA
Para Un. Adm: (012327) E.E. PROF. JOSE MENDES MARTINS
A Partir de: 03/02/2021

Processo N.: 1000003731361
Nome: (85909/1) DEBORA PAULA TEIXEIRA DE FIGUEIREDO ALVES PEDROSO
Cargo/Função: (3441) PROFESSOR EDUC. BASICA
Para Un. Adm: (010480) E.E. ALCEBIANES CALHAO
A Partir de: 03/02/2021

Processo N.: 1000003757402
Nome: (59912/21) DEISE CRISTIANE LINO NUNES
Cargo/Função: (3441) PROFESSOR EDUC. BASICA
Para Un. Adm: (197300) E. EST. MIL. DO CORPO DE BOMB. 'DOM PEDRO
II'
A Partir de: 01/09/2021

Processo N.: 1000003757445
Nome: (84570/1) DILMA APARECIDA MOREIRA
Cargo/Função: (3441) PROFESSOR EDUC. BASICA
Para Un. Adm: (020516) E.E. DR. MARIO DE CASTRO
A Partir de: 03/02/2021

Processo N.: 1000003757273
Nome: (112364/13) DIVA MARIA KLEBER
Cargo/Função: (3441) PROFESSOR EDUC. BASICA
Para Un. Adm: (009806) E.E. HISTORIADOR RUBENS DE MENDONÇA
A Partir de: 13/05/2021

Processo N.: 1000003757275
Nome: (112364/10) DIVA MARIA KLEBER
Cargo/Função: (3441) PROFESSOR EDUC. BASICA
Para Un. Adm: (009806) E.E. HISTORIADOR RUBENS DE MENDONÇA
A Partir de: 13/05/2021

Processo N.: 1000003757226
Nome: (89529/1) DORACI MANTOVANI BATISTA
Cargo/Função: (4731) TEC ADM EDUC PROFISSIONALIZADO-30
Para Un. Adm: (013242) E.E. NILZA DE OLIVEIRA PIPINO
A Partir de: 04/08/2021

Processo N.: 1000003759174
Nome: (85127/1) DWIGHT WELLINGTON DE CAMPOS CASTRILLON
Cargo/Função: (3441) PROFESSOR EDUC. BASICA
Para Un. Adm: (011657) E.E. SAO LUIZ
A Partir de: 03/02/2021

Processo N.: 1000003757403
Nome: (85239/1) EDISON DOS SANTOS SOUZA
Cargo/Função: (3441) PROFESSOR EDUC. BASICA
Para Un. Adm: (197300) E. EST. MIL. DO CORPO DE BOMB. 'DOM PEDRO
II'
A Partir de: 01/09/2021

Processo N.: 1000003757185
Nome: (96657/15) EDMA COSTA FIGUEIREDO
Cargo/Função: (4740) APOIO ADM EDUC PROFISSIONALIZADO-30
Para Un. Adm: (011525) E.E. FEBRONIO RODRIGUES
A Partir de: 21/01/2021

Processo N.: 1000003757295
Nome: (129245/25) EDNEIA REGENIR DA SILVA CONCEICAO
Cargo/Função: (3441) PROFESSOR EDUC. BASICA
Para Un. Adm: (011797) E.E. PROFª. ANA MARIA DAS GRAÇAS S. NORONHA
A Partir de: 21/01/2021

Processo N.: 1000003729568
Nome: (63902/35) ELAINE CRISTINA BRUN TAVARES
Cargo/Função: (3441) PROFESSOR EDUC. BASICA
Para Un. Adm: (021091) E.E. CLENIA ROSALINA SOUZA
A Partir de: 09/08/2021

Processo N.: 1000003757425
Nome: (143113/15) ELIANE ALVES DE SOUSA
Cargo/Função: (4740) APOIO ADM EDUC PROFISSIONALIZADO-30
Para Un. Adm: (197300) E. EST. MIL. DO CORPO DE BOMB. 'DOM PEDRO
II'
A Partir de: 01/09/2021

Processo N.: 1000003757404
Nome: (128516/6) ELIANE DIAS DE OLIVEIRA PEDRO
Cargo/Função: (3441) PROFESSOR EDUC. BASICA
Para Un. Adm: (197300) E. EST. MIL. DO CORPO DE BOMB. 'DOM PEDRO
II'
A Partir de: 01/09/2021

Processo N.: 1000003757200
Nome: (257672/1) ELIANE HIPOLITO DOS SANTOS
Cargo/Função: (4731) TEC ADM EDUC PROFISSIONALIZADO-30
Para Un. Adm: (038563) E.E. JARDIM DAS FLORES
A Partir de: 20/08/2021

Processo N.: 1000003731438
Nome: (26190/1) ENIO DONIZETE DE ARRUDA
Cargo/Função: (3441) PROFESSOR EDUC. BASICA
Para Un. Adm: (009679) E.E. PROFª. HERMELINDA DE FIGUEIREDO
A Partir de: 28/08/2021

Processo N.: 1000003757408
Nome: (54608/7) EVALDO MATEUS DA SILVA
Cargo/Função: (3441) PROFESSOR EDUC. BASICA
Para Un. Adm: (197300) E. EST. MIL. DO CORPO DE BOMB. 'DOM PEDRO
II'
A Partir de: 01/09/2021

Processo N.: 1000003759210
Nome: (242503/1) FABIO ALEXANDRE LEAL DOS SANTOS
Cargo/Função: (3441) PROFESSOR EDUC. BASICA
Para Un. Adm: (012106) E.E. PROFª. ADALGISA DE BARROS
A Partir de: 25/07/2021

Processo N.: 1000003757289
Nome: (85705/1) FIRMINA APARECIDA DOS SANTOS ROCHA
Cargo/Função: (3441) PROFESSOR EDUC. BASICA
Para Un. Adm: (011797) E.E. PROFª. ANA MARIA DAS GRAÇAS S. NORONHA
A Partir de: 01/07/2021

Processo N.: 1000003738598
Nome: (43636/5) GERSON LUIZ DA SILVA
Cargo/Função: (3441) PROFESSOR EDUC. BASICA
Para Un. Adm: (012327) E.E. PROF. JOSE MENDES MARTINS
A Partir de: 03/02/2021

Processo N.: 1000003757412
Nome: (116936/6) GRACIELI DA SILVA HENICKA
Cargo/Função: (3441) PROFESSOR EDUC. BASICA
Para Un. Adm: (197300) E. EST. MIL. DO CORPO DE BOMB. 'DOM PEDRO
II'
A Partir de: 01/09/2021

Processo N.: 1000003757415
Nome: (96615/20) GRASIELA DA CASSIA DIAS
Cargo/Função: (3441) PROFESSOR EDUC. BASICA
Para Un. Adm: (197300) E. EST. MIL. DO CORPO DE BOMB. 'DOM PEDRO
II'
A Partir de: 01/09/2021

Processo N.: 1000003757247
Nome: (240385/1) GUSTAVO DA SILVA BRITO
Cargo/Função: (4731) TEC ADM EDUC PROFISSIONALIZADO-30
Para Un. Adm: (010979) E.E. MARIA DE LIMA CADIDE
A Partir de: 04/07/2021

Processo N.: 1000003757426
Nome: (227317/1) INES MARIA DE LOURDES PEREIRA
Cargo/Função: (4740) APOIO ADM EDUC PROFISSIONALIZADO-30
Para Un. Adm: (197300) E. EST. MIL. DO CORPO DE BOMB. 'DOM PEDRO
II'
A Partir de: 01/09/2021

Processo N.: 1000003757417
Nome: (39201/13) IRACI DA ROCHA WANZKE
Cargo/Função: (3441) PROFESSOR EDUC. BASICA

II' Para Un. Adm: (197300) E. EST. MIL. DO CORPO DE BOMB. 'DOM PEDRO
A Partir de: 01/09/2021

Processo N.: 1000003759237
Nome: (47529/36) ISRAEL BERNARDES
Cargo/Função: (3441) PROFESSOR EDUC. BASICA
Para Un. Adm: (009547) E.E. PASCOAL RAMOS
A Partir de: 20/01/2021

Processo N.: 1000003757427
Nome: (257661/1) IVONETE CHIME
Cargo/Função: (4740) APOIO ADM EDUC PROFISSIONALIZADO-30
Para Un. Adm: (197300) E. EST. MIL. DO CORPO DE BOMB. 'DOM PEDRO

II' A Partir de: 01/09/2021

Processo N.: 1000003757231
Nome: (106914/5) JANETE APARECIDA CORREA
Cargo/Função: (4731) TEC ADM EDUC PROFISSIONALIZADO-30
Para Un. Adm: (011355) E.E. Mal. EURICO GASPAR DUTRA
A Partir de: 20/07/2021

Processo N.: 1000003757454
Nome: (60048/4) JANETE TERESINHA TYSZKA
Cargo/Função: (3441) PROFESSOR EDUC. BASICA
Para Un. Adm: (021628) E.E. RODOLFO AUGUSTO T. CURVO
A Partir de: 17/03/2021

Processo N.: 1000003759242
Nome: (129732/21) JANIO ARAUJO LIRA
Cargo/Função: (3441) PROFESSOR EDUC. BASICA
Para Un. Adm: (016500) E.E. MARIO SPINELLI
A Partir de: 03/08/2021

Processo N.: 1000003759171
Nome: (99988/3) JAQUELINE FATIMA RIBEIRO
Cargo/Função: (3441) PROFESSOR EDUC. BASICA
Para Un. Adm: (011657) E.E. SAO LUIZ
A Partir de: 19/07/2021

Processo N.: 1000003731582
Nome: (54765/2) JOANITO DE JESUS SANTOS
Cargo/Função: (3441) PROFESSOR EDUC. BASICA
Para Un. Adm: (021091) E.E. CLENIA ROSALINA SOUZA
A Partir de: 11/05/2021

Processo N.: 1000003757418
Nome: (67846/12) JOLICE PONCE DE SOUZA GOMES
Cargo/Função: (3441) PROFESSOR EDUC. BASICA
Para Un. Adm: (197300) E. EST. MIL. DO CORPO DE BOMB. 'DOM PEDRO

II' A Partir de: 01/09/2021

Processo N.: 1000003757435
Nome: (84293/5) JOSE APARECIDO DE CASTRO
Cargo/Função: (4731) TEC ADM EDUC PROFISSIONALIZADO-30
Para Un. Adm: (197300) E. EST. MIL. DO CORPO DE BOMB. 'DOM PEDRO

II' A Partir de: 01/09/2021

Processo N.: 1000003759176
Nome: (100613/27) JULIO FIGUEIREDO DIAS
Cargo/Função: (3441) PROFESSOR EDUC. BASICA
Para Un. Adm: (012017) E.E. Dep. SALIM NADAF
A Partir de: 08/09/2021

Processo N.: 1000003759156
Nome: (33391/7) JURACY PEREIRA LEITE
Cargo/Função: (3441) PROFESSOR EDUC. BASICA
Para Un. Adm: (012734) E.E. LISANDRO NUNES PEREIRA
A Partir de: 03/02/2021

Processo N.: 1000003757428
Nome: (52808/2) LAURA FELIX DA SILVA PEDRI
Cargo/Função: (4740) APOIO ADM EDUC PROFISSIONALIZADO-30
Para Un. Adm: (197300) E. EST. MIL. DO CORPO DE BOMB. 'DOM PEDRO

II' A Partir de: 01/09/2021

Processo N.: 1000003757458
Nome: (257647/1) LEDA FERREIRA DE ASSIS CABRAL
Cargo/Função: (3441) PROFESSOR EDUC. BASICA
Para Un. Adm: (011290) E.E. JOSE ANGELO DOS SANTOS
A Partir de: 09/07/2021

Processo N.: 1000003739307
Nome: (243647/13) LIBIA DE OLIVEIRA SILVA
Cargo/Função: (3441) PROFESSOR EDUC. BASICA
Para Un. Adm: (012157) E.E. Dep. EMANUEL PINHEIRO
A Partir de: 08/06/2021

Processo N.: 1000003736378
Nome: (85146/1) LUCI LEILA DA SILVA
Cargo/Função: (4731) TEC ADM EDUC PROFISSIONALIZADO-30
Para Un. Adm: (011940) E.E. JOSE LEITE DE MORAES
A Partir de: 09/02/2021

Processo N.: 1000003757446
Nome: (86363/9) LUCIANE PAESE STROGULSKI BUFALO
Cargo/Função: (3441) PROFESSOR EDUC. BASICA
Para Un. Adm: (009709) E.E. MARIANA LUIZA MOREIRA
A Partir de: 20/01/2021

Processo N.: 1000003757190
Nome: (227492/1) LUCIANO LINO DA SILVA

Cargo/Função: (4731) TEC ADM EDUC PROFISSIONALIZADO-30
Para Un. Adm: (014389) E.E. ARNALDO ESTEVAO FIGUEIREDO
A Partir de: 31/07/2021

Processo N.: 1000003759238
Nome: (2983/33) LUCILA ROMANA DOS SANTOS
Cargo/Função: (3441) PROFESSOR EDUC. BASICA
Para Un. Adm: (020516) E.E. DR. MARIO DE CASTRO
A Partir de: 21/07/2021

Processo N.: 1000003757453
Nome: (113394/39) LUSIMAR ARAUJO DOS SANTOS LOPES
Cargo/Função: (3441) PROFESSOR EDUC. BASICA
Para Un. Adm: (158402) E.E. MIGUEL GONÇALVES BORGES
A Partir de: 03/06/2021

Processo N.: 1000003759189
Nome: (213248/11) MAISA DE PAULA PEREIRA
Cargo/Função: (3441) PROFESSOR EDUC. BASICA
Para Un. Adm: (011991) E.E. MIL TIRAD TEN CEL PM LOUIRSON RODR BENEVIDES
A Partir de: 07/06/2021

Processo N.: 1000003757422
Nome: (86098/1) MARCIA APARECIDA HYPOLITO
Cargo/Função: (3441) PROFESSOR EDUC. BASICA
Para Un. Adm: (197300) E. EST. MIL. DO CORPO DE BOMB. 'DOM PEDRO

II' A Partir de: 01/09/2021

Processo N.: 1000003759240
Nome: (115587/12) MARCIA APARECIDA STEINER BLANCO
Cargo/Função: (3441) PROFESSOR EDUC. BASICA
Para Un. Adm: (158836) E.E. PAULO FREIRE
A Partir de: 28/08/2021

Processo N.: 1000003757423
Nome: (54024/32) MARCIA HELENA GONCALVES LAROCKA
Cargo/Função: (3441) PROFESSOR EDUC. BASICA
Para Un. Adm: (197300) E. EST. MIL. DO CORPO DE BOMB. 'DOM PEDRO

II' A Partir de: 01/09/2021

Processo N.: 1000003759164
Nome: (19830/1) MARCIA REGINA DE BRITO SANTOS
Cargo/Função: (3441) PROFESSOR EDUC. BASICA
Para Un. Adm: (196240) E.E. DENNIS MANERICH DE OLIVEIRA
A Partir de: 03/05/2021

Processo N.: 1000003739271
Nome: (126260/23) MARIA INES FERNANDES RIBEIRO
Cargo/Função: (3441) PROFESSOR EDUC. BASICA
Para Un. Adm: (012181) E.E. UBALDO MONTEIRO DA SILVA
A Partir de: 07/07/2021

Processo N.: 1000003757455
Nome: (78412/9) MARLENE DA PAIXAO COSTA
Cargo/Função: (3441) PROFESSOR EDUC. BASICA
Para Un. Adm: (045098) E.E. JOAO CATARINO DE SOUZA
A Partir de: 01/06/2021

Processo N.: 1000003757440
Nome: (65374/2) MERI CRISTIANE MAGALHAES ROCHA
Cargo/Função: (3441) PROFESSOR EDUC. BASICA
Para Un. Adm: (015482) E.E. RUI BARBOSA
A Partir de: 14/06/2021

Processo N.: 1000003759145
Nome: (209828/3) MICHELE CRISTIANE ARNDT
Cargo/Função: (3441) PROFESSOR EDUC. BASICA
Para Un. Adm: (192210) E.E. ARLETE MARIA CAPPELLARI
A Partir de: 20/01/2021

Processo N.: 1000003759244
Nome: (97902/27) MIRIAN BITTENCOURT
Cargo/Função: (3441) PROFESSOR EDUC. BASICA
Para Un. Adm: (173576) E.E. GOV. DANTE MARTINS DE OLIVEIRA
A Partir de: 20/01/2021

Processo N.: 1000003737882
Nome: (71071/6) NADIA PATRICIA SILVA BORGES
Cargo/Função: (3441) PROFESSOR EDUC. BASICA
Para Un. Adm: (158356) E.E. LUIS PEDROSO DA SILVA
A Partir de: 16/03/2021

Processo N.: 1000003759166
Nome: (226251/1) NATALIA TRIPOLONI TANGERINO SILVA
Cargo/Função: (3441) PROFESSOR EDUC. BASICA
Para Un. Adm: (012939) E.E. MARIA AUXILIADORA
A Partir de: 11/06/2021

Processo N.: 1000003757223
Nome: (235761/1) NELZA MARIA DE ALMEIDA GUIMARAES
Cargo/Função: (4731) TEC ADM EDUC PROFISSIONALIZADO-30
Para Un. Adm: (016071) E.E. SAO LOURENÇO
A Partir de: 11/08/2021

Processo N.: 1000003731417
Nome: (122313/37) ORIVALDO ESTEVAO DOS SANTOS JUNIOR
Cargo/Função: (3441) PROFESSOR EDUC. BASICA
Para Un. Adm: (009717) E.E. DR. ESTEVAO ALVES CORREA
A Partir de: 06/05/2021

Processo N.: 1000003759204
Nome: (45642/3) OTAIR RODRIGUES RONDON FILHO
Cargo/Função: (3441) PROFESSOR EDUC. BASICA

Para Un. Adm: (009938) E.E. PROFª. PACIANA TORRES DE SANTANA
A Partir de: 16/08/2021

Processo N.: 1000003759206

Nome: (45642/2) OTAIR RODRIGUES RONDON FILHO
Cargo/Função: (3441) PROFESSOR EDUC. BASICA
Para Un. Adm: (009725) E.E. AGENOR FERREIRA LEAO
A Partir de: 16/08/2021

Processo N.: 1000003757280

Nome: (254745/6) RAQUEL VENANCIO
Cargo/Função: (3441) PROFESSOR EDUC. BASICA
Para Un. Adm: (016500) E.E. MARIO SPINELLI
A Partir de: 09/06/2021

Processo N.: 1000003757283

Nome: (245042/44) RAYTIBY NATALIE CORDEIRO DA SILVA
Cargo/Função: (3441) PROFESSOR EDUC. BASICA
Para Un. Adm: (013056) E.E. MARIO SPINELLI
A Partir de: 02/08/2021

Processo N.: 1000003757201

Nome: (288010/1) RENATA ALVES DOS SANTOS
Cargo/Função: (3468) TECNICO ADMINISTRATIVO EDUCACIONAL
Para Un. Adm: (009547) E.E. PASCOAL RAMOS
A Partir de: 01/09/2021

Processo N.: 1000003757461

Nome: (101402/6) RODRIGO DE VARGAS HAHN
Cargo/Função: (3441) PROFESSOR EDUC. BASICA
Para Un. Adm: (156434) E.E. JOSÉDOMINGOS FRAGA
A Partir de: 09/09/2021

Processo N.: 1000003757196

Nome: (288324/1) SAMANTHA DUTRA FERNANDES
Cargo/Função: (3468) TECNICO ADMINISTRATIVO EDUCACIONAL
Para Un. Adm: (010588) E.E. PROF. ULISSES CUIABANO
A Partir de: 10/06/2021

Processo N.: 1000003757429

Nome: (226852/1) SELMA PEREIRA RIBEIRO
Cargo/Função: (4740) APOIO ADM EDUC PROFISSIONALIZADO-30
Para Un. Adm: (197300) E. EST. MIL. DO CORPO DE BOMB. 'DOM PEDRO

II'

A Partir de: 01/09/2021

Processo N.: 1000003731510

Nome: (54501/6) SILVANA MARIA DA SILVA
Cargo/Função: (3441) PROFESSOR EDUC. BASICA
Para Un. Adm: (021628) E.E. RODOLFO AUGUSTO T. CURVO
A Partir de: 16/03/2021

Processo N.: 1000003757430

Nome: (227920/1) SILVANA MENDES
Cargo/Função: (4740) APOIO ADM EDUC PROFISSIONALIZADO-30
Para Un. Adm: (197300) E. EST. MIL. DO CORPO DE BOMB. 'DOM PEDRO

II'

A Partir de: 01/09/2021

Processo N.: 1000003757431

Nome: (240897/2) SIMONE PEREIRA RIBEIRO
Cargo/Função: (4740) APOIO ADM EDUC PROFISSIONALIZADO-30
Para Un. Adm: (197300) E. EST. MIL. DO CORPO DE BOMB. 'DOM PEDRO

II'

A Partir de: 01/09/2021

Processo N.: 1000003757424

Nome: (224531/7) SUZILENE BARROS RAMOS
Cargo/Função: (3441) PROFESSOR EDUC. BASICA
Para Un. Adm: (197300) E. EST. MIL. DO CORPO DE BOMB. 'DOM PEDRO

II'

A Partir de: 01/09/2021

Processo N.: 1000003759142

Nome: (302608/1) TATIANE APARECIDA DE MELO BALBINO
Cargo/Função: (3441) PROFESSOR EDUC. BASICA
Para Un. Adm: (013072) E.E. SAO JOSE
A Partir de: 02/08/2021

Processo N.: 1000003757277

Nome: (287172/1) THAISSA MOURA DA SILVA FIGUEIREDO
Cargo/Função: (3441) PROFESSOR EDUC. BASICA
Para Un. Adm: (012505) E.E. FAUSTINO DIAS AMORIM
A Partir de: 28/04/2021

Processo N.: 1000003757279

Nome: (138147/5) VANESSA ALESSANDRA LORENZON
Cargo/Função: (3441) PROFESSOR EDUC. BASICA
Para Un. Adm: (009547) E.E. PASCOAL RAMOS
A Partir de: 02/07/2021

Processo N.: 1000003731486

Nome: (79206/4) VANETE TEIXEIRA DAMACENO
Cargo/Função: (3441) PROFESSOR EDUC. BASICA
Para Un. Adm: (117595) E.E. Pe. FIRMO PINTO DUARTE FILHO
A Partir de: 20/04/2021

Processo N.: 1000003738600

Nome: (45110/3) VENANCIA BATISTA E SILVA
Cargo/Função: (4731) TEC ADM EDUC PROFISSIONALIZADO-30
Para Un. Adm: (012327) E.E. PROF. JOSE MENDES MARTINS
A Partir de: 24/01/2021

Processo N.: 1000003757433

Nome: (68133/1) VILANI MARQUES DOS REIS
Cargo/Função: (4740) APOIO ADM EDUC PROFISSIONALIZADO-30

Para Un. Adm: (197300) E. EST. MIL. DO CORPO DE BOMB. 'DOM PEDRO

II'

A Partir de: 01/09/2021

Processo N.: 1000003757278

Nome: (31970/1) WALDEMIR CAMPOS DE OLIVEIRA
Cargo/Função: (3441) PROFESSOR EDUC. BASICA
Para Un. Adm: (009547) E.E. PASCOAL RAMOS
A Partir de: 06/04/2021

PUBLICADA, REGISTRADA, CUMPRÁ-SE.
Cuiabá-MT, 20 de Setembro de 2021.
Alan Resende Porto
Secretário de Estado de Educação

BOLETIM DE PESSOAL/SEDUC/01647/2021

DE:

21/09/2021

O Secretário de Estado de Educação no uso de suas atribuições que lhes são conferidas por lei,

Resolve: AUTORIZAR
Evento: ADICIONAL NOTURNO

Processo N.: 1000003741222

Nome: (270088/17) ALEXSANDRO DE ARAUJO VENTURA
Cargo/Função: (3476) APOIO ADM. EDUCACIONAL-ELEMENTAR
Un. Adm: (010189) E.E. Pe. JOSE MARIA DO SACRAMENTO
A Partir de: 19/07/2021 Até 31/07/2021

Processo N.: 1000003757294

Nome: (278071/4) CARLOS FAUSTINO DA COSTA
Cargo/Função: (3476) APOIO ADM. EDUCACIONAL-ELEMENTAR
Un. Adm: (012181) E.E. UBALDO MONTEIRO DA SILVA
A Partir de: 01/08/2021 Até 01/08/2021

Processo N.: 1000003736742

Nome: (298089/5) CICERO DA SILVA
Cargo/Função: (3476) APOIO ADM. EDUCACIONAL-ELEMENTAR
Un. Adm: (015806) E.E. JOSE ALVES BEZERRA
A Partir de: 01/07/2021 Até 30/07/2021

Processo N.: 1000003736719

Nome: (212541/39) CLAUDEMIR AMATE
Cargo/Função: (3476) APOIO ADM. EDUCACIONAL-ELEMENTAR
Un. Adm: (041106) ASSESSORIA PEDAGOGICA - PORTO DOS GAUCHO
A Partir de: 01/07/2021 Até 31/07/2021

Processo N.: 1000003756546

Nome: (292859/7) CLAUDIO DOMINGOS DA SILVA
Cargo/Função: (3476) APOIO ADM. EDUCACIONAL-ELEMENTAR
Un. Adm: (011223) E.E. PROFª. IVONE TRAMARIM DE OLIVEIRA
A Partir de: 01/07/2021 Até 30/07/2021

Processo N.: 1000003750767

Nome: (302924/4) CLEISON CUIM ANDRADE
Cargo/Função: (3476) APOIO ADM. EDUCACIONAL-ELEMENTAR
Un. Adm: (015008) E.E. SANTA ELVIRA
A Partir de: 02/05/2021 Até 31/05/2021

Processo N.: 1000003750768

Nome: (302924/5) CLEISON CUIM ANDRADE
Cargo/Função: (3476) APOIO ADM. EDUCACIONAL-ELEMENTAR
Un. Adm: (015008) E.E. SANTA ELVIRA
A Partir de: 01/06/2021 Até 15/06/2021

Processo N.: 1000003750769

Nome: (302924/6) CLEISON CUIM ANDRADE
Cargo/Função: (3476) APOIO ADM. EDUCACIONAL-ELEMENTAR
Un. Adm: (015008) E.E. SANTA ELVIRA
A Partir de: 16/06/2021 Até 30/06/2021

Processo N.: 1000003757291

Nome: (286985/1) CLEYTON MARTINS
Cargo/Função: (3476) APOIO ADM. EDUCACIONAL-ELEMENTAR
Un. Adm: (012181) E.E. UBALDO MONTEIRO DA SILVA
A Partir de: 02/08/2021 Até 31/08/2021

Processo N.: 1000003757292

Nome: (285826/1) DENIS WILTON DE PAULA AZEVEDO
Cargo/Função: (3476) APOIO ADM. EDUCACIONAL-ELEMENTAR
Un. Adm: (012181) E.E. UBALDO MONTEIRO DA SILVA
A Partir de: 01/08/2021 Até 31/08/2021

Processo N.: 1000003736589

Nome: (121806/31) DONIZETE VIEIRA DOS SANTOS
Cargo/Função: (3476) APOIO ADM. EDUCACIONAL-ELEMENTAR
Un. Adm: (049875) E.E. DOMINGOS SAVIO BRANDAO LIMA
A Partir de: 01/07/2021 Até 31/07/2021

Processo N.: 1000003757293

Nome: (287635/1) DOUGLAS SOUZA MAZETTE
Cargo/Função: (3476) APOIO ADM. EDUCACIONAL-ELEMENTAR
Un. Adm: (012181) E.E. UBALDO MONTEIRO DA SILVA
A Partir de: 01/08/2021 Até 31/08/2021

Processo N.: 1000003755417

Nome: (298251/4) EDERSON RIBEIRO BERMERT
Cargo/Função: (3476) APOIO ADM. EDUCACIONAL-ELEMENTAR
Un. Adm: (023841) E.E. Dr. ELCIO DE SOUZA
A Partir de: 10/07/2021 Até 31/07/2021

Processo N.: 1000003737485

Nome: (260075/13) EDIVALDO ALVES CORONEL
Cargo/Função: (3476) APOIO ADM. EDUCACIONAL-ELEMENTAR

Un. Adm: (060224) C.E.A.A.D.A. PROF. ARLETE P. MIGUELETTI
A Partir de: 01/06/2021 Até 30/06/2021

Processo N.: 1000003757003
Nome: (260075/14) EDIVALDO ALVES CORONEL
Cargo/Função: (3476) APOIO ADM. EDUCACIONAL-ELEMENTAR
Un. Adm: (060224) C.E.A.A.D.A. PROF. ARLETE P. MIGUELETTI
A Partir de: 01/07/2021 Até 31/07/2021

Processo N.: 1000003755420
Nome: (298252/4) EDSON FERREIRA DA SILVA
Cargo/Função: (3476) APOIO ADM. EDUCACIONAL-ELEMENTAR
Un. Adm: (023841) E.E. DR. ELCIO DE SOUZA
A Partir de: 31/07/2021 Até 31/07/2021

Processo N.: 1000003737486
Nome: (305604/1) EDSON RAMOS RABELO
Cargo/Função: (3476) APOIO ADM. EDUCACIONAL-ELEMENTAR
Un. Adm: (118559) E.E. NIVALDO FRACAROLLI
A Partir de: 15/07/2021 Até 31/07/2021

Processo N.: 1000003757214
Nome: (292469/5) ELSO ANDRADE COSTA
Cargo/Função: (3476) APOIO ADM. EDUCACIONAL-ELEMENTAR
Un. Adm: (042269) ASSESSORIA PEDAGOGICA - LUCAS DO RIO VERDE
A Partir de: 01/07/2021 Até 31/07/2021

Processo N.: 1000003757215
Nome: (292469/5) ELSO ANDRADE COSTA
Cargo/Função: (3476) APOIO ADM. EDUCACIONAL-ELEMENTAR
Un. Adm: (042269) ASSESSORIA PEDAGOGICA - LUCAS DO RIO VERDE
A Partir de: 01/08/2021 Até 31/08/2021

Processo N.: 1000003737923
Nome: (219794/26) EVANIR CALDAS DA SILVA
Cargo/Função: (3476) APOIO ADM. EDUCACIONAL-ELEMENTAR
Un. Adm: (012890) E.E. PROF. NILO POVOAS
A Partir de: 01/07/2021 Até 15/07/2021

Processo N.: 1000003736502
Nome: (67301/8) FATIMA APARECIDA ROSA CAMPOS
Cargo/Função: (3476) APOIO ADM. EDUCACIONAL-ELEMENTAR
Un. Adm: (012122) E.E. PROF. JERCY JACOB
A Partir de: 14/06/2021 Até 24/06/2021

Processo N.: 1000003735799
Nome: (303802/3) FERNANDO LAURINDO DE SOUZA
Cargo/Função: (3476) APOIO ADM. EDUCACIONAL-ELEMENTAR
Un. Adm: (040606) ASSESSORIA PEDAGOGICA - BARRA DO GARCAS
A Partir de: 01/07/2021 Até 30/07/2021

Processo N.: 1000003754471
Nome: (292021/5) FRANCISCA CLAUDIA DAMASCENA
Cargo/Função: (3476) APOIO ADM. EDUCACIONAL-ELEMENTAR
Un. Adm: (060208) E.E. ALBERT EINSTEIN
A Partir de: 27/06/2021 Até 30/06/2021

Processo N.: 1000003754472
Nome: (292021/5) FRANCISCA CLAUDIA DAMASCENA
Cargo/Função: (3476) APOIO ADM. EDUCACIONAL-ELEMENTAR
Un. Adm: (060208) E.E. ALBERT EINSTEIN
A Partir de: 01/07/2021 Até 03/07/2021

Processo N.: 1000003757216
Nome: (292998/5) GILVALDO GOMES DA CONCEICAO
Cargo/Função: (3476) APOIO ADM. EDUCACIONAL-ELEMENTAR
Un. Adm: (042269) ASSESSORIA PEDAGOGICA - LUCAS DO RIO VERDE
A Partir de: 01/07/2021 Até 31/07/2021

Processo N.: 1000003757217
Nome: (292998/5) GILVALDO GOMES DA CONCEICAO
Cargo/Função: (3476) APOIO ADM. EDUCACIONAL-ELEMENTAR
Un. Adm: (042269) ASSESSORIA PEDAGOGICA - LUCAS DO RIO VERDE
A Partir de: 01/08/2021 Até 31/08/2021

Processo N.: 1000003757305
Nome: (304329/6) GUSTAVO PEREIRA DOS PASSOS
Cargo/Função: (3476) APOIO ADM. EDUCACIONAL-ELEMENTAR
Un. Adm: (213462) E. E. DA P. M. TIR CB PM VANILSON SILVA CARVALHO
A Partir de: 01/08/2021 Até 31/08/2021

Processo N.: 1000003754109
Nome: (292924/8) HELLEN REGINA SILVA FURTADO
Cargo/Função: (3476) APOIO ADM. EDUCACIONAL-ELEMENTAR
Un. Adm: (040703) ASSESSORIA PEDAGOGICA - VARZEA GRANDE
A Partir de: 18/06/2021 Até 25/06/2021

Processo N.: 1000003728874
Nome: (279166/7) IZAC JOAQUIM DA SILVA
Cargo/Função: (3476) APOIO ADM. EDUCACIONAL-ELEMENTAR
Un. Adm: (014583) CEJA ALTERNATIVO
A Partir de: 01/06/2021 Até 30/06/2021

Processo N.: 1000003728872
Nome: (261039/10) JESSICA SOARES SANTANA
Cargo/Função: (3476) APOIO ADM. EDUCACIONAL-ELEMENTAR
Un. Adm: (014583) CEJA ALTERNATIVO
A Partir de: 01/06/2021 Até 30/06/2021

Processo N.: 1000003757373
Nome: (57509/25) JOSE RICARDO MIRANDA
Cargo/Função: (4740) APOIO ADM EDUC PROFISSIONALIZADO-30
Un. Adm: (119377) CEFAPRO DE TANGARA DA SERRA
A Partir de: 01/08/2021 Até 31/08/2021

Processo N.: 1000003755309
Nome: (304284/2) JOSELINA GONCALVES DA SILVA
Cargo/Função: (3476) APOIO ADM. EDUCACIONAL-ELEMENTAR
Un. Adm: (009733) E.E. MANOEL CAVALCANTI PROENÇA
A Partir de: 01/07/2021 Até 07/07/2021

Processo N.: 1000003755320
Nome: (304284/4) JOSELINA GONCALVES DA SILVA
Cargo/Função: (3476) APOIO ADM. EDUCACIONAL-ELEMENTAR
Un. Adm: (009423) E.E. BARAO DE MELGACO
A Partir de: 09/07/2021 Até 31/07/2021

Processo N.: 1000003736299
Nome: (276476/8) KLEBER JUNIOR DA SILVA
Cargo/Função: (3476) APOIO ADM. EDUCACIONAL-ELEMENTAR
Un. Adm: (011932) E.E. PROF. FERNANDO LEITE DE CAMPOS
A Partir de: 01/07/2021 Até 06/07/2021

Processo N.: 1000003737719
Nome: (295119/4) LEANDRO SARAIVA PACIFICO
Cargo/Função: (3476) APOIO ADM. EDUCACIONAL-ELEMENTAR
Un. Adm: (071803) E.E. RUI BARBOSA
A Partir de: 08/06/2021 Até 20/06/2021

Processo N.: 1000003755122
Nome: (239783/10) LEIDIANE POQUIVIVE AGUILERA
Cargo/Função: (3476) APOIO ADM. EDUCACIONAL-ELEMENTAR
Un. Adm: (013072) E.E. SAO JOSE
A Partir de: 21/07/2021 Até 31/07/2021

Processo N.: 1000003756817
Nome: (88782/1) LOURIVALDO BORGES GLORIA
Cargo/Função: (4740) APOIO ADM EDUC PROFISSIONALIZADO-30
Un. Adm: (014206) E.E. ALEXANDRE QUIRINO SOUZA
A Partir de: 18/06/2021 Até 30/06/2021

Processo N.: 1000003756819
Nome: (88782/1) LOURIVALDO BORGES GLORIA
Cargo/Função: (4740) APOIO ADM EDUC PROFISSIONALIZADO-30
Un. Adm: (014206) E.E. ALEXANDRE QUIRINO SOUZA
A Partir de: 01/07/2021 Até 31/07/2021

Processo N.: 1000003728873
Nome: (269560/9) LUCIANO PRESTES DE OLIVEIRA
Cargo/Função: (3476) APOIO ADM. EDUCACIONAL-ELEMENTAR
Un. Adm: (014583) CEJA ALTERNATIVO
A Partir de: 01/06/2021 Até 30/06/2021

Processo N.: 1000003739946
Nome: (219345/16) MANOEL BENEDITO DE ARRUDA
Cargo/Função: (3476) APOIO ADM. EDUCACIONAL-ELEMENTAR
Un. Adm: (119377) CEFAPRO DE TANGARA DA SERRA
A Partir de: 13/06/2021 Até 30/06/2021

Processo N.: 1000003739947
Nome: (219345/16) MANOEL BENEDITO DE ARRUDA
Cargo/Função: (3476) APOIO ADM. EDUCACIONAL-ELEMENTAR
Un. Adm: (119377) CEFAPRO DE TANGARA DA SERRA
A Partir de: 01/07/2021 Até 12/07/2021

Processo N.: 1000003757359
Nome: (219345/18) MANOEL BENEDITO DE ARRUDA
Cargo/Função: (3476) APOIO ADM. EDUCACIONAL-ELEMENTAR
Un. Adm: (119377) CEFAPRO DE TANGARA DA SERRA
A Partir de: 13/08/2021 Até 28/08/2021

Processo N.: 1000003753479
Nome: (219567/28) MARIA APARECIDA PEREIRA DE OLIVEIRA
Cargo/Função: (3476) APOIO ADM. EDUCACIONAL-ELEMENTAR
Un. Adm: (158399) E.E. CLEUFA HUBNER
A Partir de: 05/07/2021 Até 31/07/2021

Processo N.: 1000003727672
Nome: (282674/7) MARIA JUDITH GONCALVES
Cargo/Função: (3476) APOIO ADM. EDUCACIONAL-ELEMENTAR
Un. Adm: (040525) ASSESSORIA PEDAGOGICA - POCONE
A Partir de: 01/07/2021 Até 29/07/2021

Processo N.: 1000003734465
Nome: (303758/1) NAYLTON SOUSA DA SILVA
Cargo/Função: (3476) APOIO ADM. EDUCACIONAL-ELEMENTAR
Un. Adm: (014206) E.E. ALEXANDRE QUIRINO SOUZA
A Partir de: 01/04/2021 Até 01/04/2021

Processo N.: 1000003756829
Nome: (303758/4) NAYLTON SOUSA DA SILVA
Cargo/Função: (3476) APOIO ADM. EDUCACIONAL-ELEMENTAR
Un. Adm: (014206) E.E. ALEXANDRE QUIRINO SOUZA
A Partir de: 24/05/2021 Até 31/05/2021

Processo N.: 1000003756830
Nome: (303758/4) NAYLTON SOUSA DA SILVA
Cargo/Função: (3476) APOIO ADM. EDUCACIONAL-ELEMENTAR
Un. Adm: (014206) E.E. ALEXANDRE QUIRINO SOUZA
A Partir de: 01/06/2021 Até 05/06/2021

Processo N.: 1000003756832
Nome: (303758/5) NAYLTON SOUSA DA SILVA
Cargo/Função: (3476) APOIO ADM. EDUCACIONAL-ELEMENTAR
Un. Adm: (014206) E.E. ALEXANDRE QUIRINO SOUZA
A Partir de: 06/06/2021 Até 07/06/2021

Processo N.: 1000003737244
Nome: (257864/12) NILVA MARIA LUZ
Cargo/Função: (3476) APOIO ADM. EDUCACIONAL-ELEMENTAR
Un. Adm: (045810) ASSESSORIA PEDAGOGICA DE GAUCHA DO NORTE

A Partir de: 01/07/2021 Até 30/07/2021

Processo N.: 1000003741087

Nome: (304282/2) ODAIR FELISBINO TEIXEIRA
 Cargo/Função: (3476) APOIO ADM. EDUCACIONAL-ELEMENTAR
 Un. Adm: (013420) E.E. NOVA GALILEIA
 A Partir de: 19/06/2021 Até 25/06/2021

Processo N.: 1000003737186

Nome: (298662/4) OSEIAS DA COSTA FARIA
 Cargo/Função: (3476) APOIO ADM. EDUCACIONAL-ELEMENTAR
 Un. Adm: (104248) E.E. JAIME VERISSIMO DE CAMPOS JR. - JAIMINHO
 A Partir de: 31/07/2021 Até 31/07/2021

Processo N.: 1000003728004

Nome: (246546/6) OTAVIO AUGUSTO PEREIRA
 Cargo/Função: (3476) APOIO ADM. EDUCACIONAL-ELEMENTAR
 Un. Adm: (148091) E.E. JARDIM UNIVERSITARIO
 A Partir de: 01/07/2021 Até 14/07/2021

Processo N.: 1000003728007

Nome: (246546/6) OTAVIO AUGUSTO PEREIRA
 Cargo/Função: (3476) APOIO ADM. EDUCACIONAL-ELEMENTAR
 Un. Adm: (148091) E.E. JARDIM UNIVERSITARIO
 A Partir de: 01/06/2021 Até 30/06/2021

Processo N.: 1000003728008

Nome: (246546/6) OTAVIO AUGUSTO PEREIRA
 Cargo/Função: (3476) APOIO ADM. EDUCACIONAL-ELEMENTAR
 Un. Adm: (148091) E.E. JARDIM UNIVERSITARIO
 A Partir de: 31/05/2021 Até 31/05/2021

Processo N.: 1000003739528

Nome: (256207/11) RICARDO OLIVEIRA DA SILVA
 Cargo/Função: (3476) APOIO ADM. EDUCACIONAL-ELEMENTAR
 Un. Adm: (013080) CEJA 6 DE AGOSTO
 A Partir de: 01/06/2021 Até 30/06/2021

Processo N.: 1000003739527

Nome: (292351/4) ROMILSON ARRUDA DUARTE
 Cargo/Função: (3476) APOIO ADM. EDUCACIONAL-ELEMENTAR
 Un. Adm: (013080) CEJA 6 DE AGOSTO
 A Partir de: 01/06/2021 Até 30/06/2021

Processo N.: 1000003737924

Nome: (303136/1) RUDSON PATRICK SILVA
 Cargo/Função: (3476) APOIO ADM. EDUCACIONAL-ELEMENTAR
 Un. Adm: (012890) E.E. PROF. NILO POVOAS
 A Partir de: 01/07/2021 Até 15/07/2021

Processo N.: 1000003732048

Nome: (244390/17) SILVIO FERNANDES SANTOS
 Cargo/Função: (3476) APOIO ADM. EDUCACIONAL-ELEMENTAR
 Un. Adm: (061441) E.E. 19 DE DEZEMBRO
 A Partir de: 01/07/2021 Até 30/07/2021

Processo N.: 1000003738224

Nome: (280233/8) VAGNER FERNANDES
 Cargo/Função: (3476) APOIO ADM. EDUCACIONAL-ELEMENTAR
 Un. Adm: (158836) E.E. PAULO FREIRE
 A Partir de: 01/07/2021 Até 31/07/2021

Processo N.: 1000003757218

Nome: (220008/3) VALDENIO GOMES DA SILVA
 Cargo/Função: (3476) APOIO ADM. EDUCACIONAL-ELEMENTAR
 Un. Adm: (042269) ASSESSORIA PEDAGOGICA - LUCAS DO RIO VERDE
 A Partir de: 01/07/2021 Até 31/07/2021

Processo N.: 1000003757219

Nome: (220008/3) VALDENIO GOMES DA SILVA
 Cargo/Função: (3476) APOIO ADM. EDUCACIONAL-ELEMENTAR
 Un. Adm: (042269) ASSESSORIA PEDAGOGICA - LUCAS DO RIO VERDE
 A Partir de: 01/08/2021 Até 31/08/2021

Processo N.: 1000003757304

Nome: (251457/1) WESLEY MEDRADO PEREIRA
 Cargo/Função: (4740) APOIO ADM EDUC PROFISSIONALIZADO-30
 Un. Adm: (213462) E. E. DA P. M. TIR CB PM VANILSON SILVA CARVALHO
 A Partir de: 01/08/2021 Até 31/08/2021

PUBLICADA, REGISTRADA, CUMPRE-SE.
 Cuiabá-MT, 20 de Setembro de 2021.
 Alan Resende Porto
 Secretário de Estado de Educação

BOLETIM DE PESSOAL/SEDUC/01648/2021

DE:

21/09/2021

O Secretário de Estado de Educação no uso de suas atribuições que lhes são conferidas por lei,

Resolve: RETIFICAR

Evento: ADICIONAL NOTURNO

Processo N.: 1000003737028

Nome: (236713/20) VALDIRENE JOSE DE FREITAS
 Cargo/Função: (3476) APOIO ADM. EDUCACIONAL-ELEMENTAR
 Un. Adm: (011568) E.E. JOSE DE ALENCAR
 A Partir de: 01/08/2021 Até 24/08/2021

PUBLICADA, REGISTRADA, CUMPRE-SE.
 Cuiabá-MT, 20 de Setembro de 2021.
 Alan Resende Porto
 Secretário de Estado de Educação

BOLETIM DE PESSOAL/SEDUC/01649/2021

DE:

21/09/2021

O Secretário de Estado de Educação no uso de suas atribuições que lhes são conferidas por lei,

Resolve: RETIFICAR

Evento: LICENÇA P/ TRATAMENTO SAUDE/SEGURADO INSS

Processo N.: 1000003745544

Nome: (238132/36) VALERIA DE SOUZA SILVA
 Cargo/Função: (3506) CONTR. TEMP. FUNCAO PROF. HABILITADO
 Un. Adm: (094420) E.E. MADRE CRISTINA
 A Partir de: 08/09/2021 Até 21/09/2021

Processo N.: 1000003748107

Nome: (238132/37) VALERIA DE SOUZA SILVA
 Cargo/Função: (3506) CONTR. TEMP. FUNCAO PROF. HABILITADO
 Un. Adm: (094420) E.E. MADRE CRISTINA
 A Partir de: 08/09/2021 Até 21/09/2021

PUBLICADA, REGISTRADA, CUMPRE-SE.
 Cuiabá-MT, 20 de Setembro de 2021.
 Alan Resende Porto
 Secretário de Estado de Educação

BOLETIM DE PESSOAL/SEDUC/01650/2021

DE:

21/09/2021

O Secretário de Estado de Educação no uso de suas atribuições que lhes são conferidas por lei,

Resolve: DEFERIR

Evento: LICENÇA PARA TRATAMENTO DE SAUDE

Processo N.:

Nome: (67133/1) AGNALDO RAMOS
 Cargo/Função: (4740) APOIO ADM EDUC PROFISSIONALIZADO-30
 Un. Adm: (011690) E.E. FREI AMBROSIO
 A Partir de: 12/08/2021 Até 25/08/2021

Processo N.:

Nome: (84645/1) ALZIRA RODRIGUES DE FARIA
 Cargo/Função: (4731) TEC ADM EDUC PROFISSIONALIZADO-30
 Un. Adm: (154687) E.E. MARIA EDUARDA PEREIRA SOLDERA
 A Partir de: 02/08/2021 Até 30/09/2021

Processo N.:

Nome: (61565/10) ANTONIO MOISES DOS SANTOS
 Cargo/Função: (3441) PROFESSOR EDUC. BASICA
 Un. Adm: (011630) E.E. Dr. LEOPOLDO AMBROSIO FILHO
 A Partir de: 13/08/2021 Até 26/08/2021

Processo N.:

Nome: (61565/5) ANTONIO MOISES DOS SANTOS
 Cargo/Função: (3441) PROFESSOR EDUC. BASICA
 Un. Adm: (011657) E.E. SAO LUIZ
 A Partir de: 13/08/2021 Até 26/08/2021

Processo N.:

Nome: (67176/17) AURENICE ALVES SALES
 Cargo/Função: (3441) PROFESSOR EDUC. BASICA
 Un. Adm: (014958) E.E. ANTONIO JOSE DE LIMA
 A Partir de: 20/07/2021 Até 13/09/2021

Processo N.:

Nome: (92967/6) CRISTIANE NUNES RECHE
 Cargo/Função: (3441) PROFESSOR EDUC. BASICA
 Un. Adm: (013978) E.E. 25 DE OUTUBRO
 A Partir de: 20/08/2021 Até 18/10/2021

Processo N.:

Nome: (241292/1) DEINYSY LUCIA DA SILVA
 Cargo/Função: (4740) APOIO ADM EDUC PROFISSIONALIZADO-30
 Un. Adm: (009482) E.E. PROF. HELIODORO CAPISTRANO DA SILVA
 A Partir de: 13/08/2021 Até 27/08/2021

Processo N.:

Nome: (236095/1) DENEUSA GONCALVES DA SILVA
 Cargo/Função: (4740) APOIO ADM EDUC PROFISSIONALIZADO-30
 Un. Adm: (050199) CEFAPRO DE MATUPA
 A Partir de: 16/08/2021 Até 14/09/2021

Processo N.:

Nome: (109993/21) DIRCEU LUIS PICH
 Cargo/Função: (3441) PROFESSOR EDUC. BASICA
 Un. Adm: (015091) E.E. ANTONIO GROHS
 A Partir de: 03/08/2021 Até 01/10/2021

Processo N.:

Nome: (288650/1) GASIELE LEAL MARTINS
 Cargo/Função: (3441) PROFESSOR EDUC. BASICA
 Un. Adm: (198226) E.E. MARCIO SCHABATT SOUZA
 A Partir de: 10/08/2021 Até 20/08/2021

Processo N.:

Nome: (85742/2) GRESIELA RAMOS DE CARVALHO SOUZA
 Cargo/Função: (3441) PROFESSOR EDUC. BASICA
 Un. Adm: (021628) E.E. RODOLFO AUGUSTO T. CURVO
 A Partir de: 13/08/2021 Até 11/10/2021

Processo N.:

Nome: (85742/1) GRESIELA RAMOS DE CARVALHO SOUZA
 Cargo/Função: (3441) PROFESSOR EDUC. BASICA
 Un. Adm: (010456) E.E. FILOGONIO CORREA
 A Partir de: 13/08/2021 Até 11/10/2021

Processo N.:

Nome: (33751/2) ILDACY ROCHA DOS SANTOS ANCHIETA
Cargo/Função: (3441) PROFESSOR EDUC. BASICA
Un. Adm: (010995) E.E. MAJ. OTAVIO PITALUGA
A Partir de: 09/08/2021 Até07/09/2021

Processo N.:

Nome: (144938/4) ISABEL FERREIRA DE LIMA DA SILVA
Cargo/Função: (4740) APOIO ADM EDUC PROFISSIONALIZADO-30
Un. Adm: (013218) E.E. BARAO DE MELGAÇO
A Partir de: 19/08/2021 Até17/09/2021

Processo N.:

Nome: (114454/16) IZANIR DA SILVA
Cargo/Função: (3441) PROFESSOR EDUC. BASICA
Un. Adm: (012556) E.E. SANTA CLAUDINA
A Partir de: 03/08/2021 Até16/09/2021

Processo N.:

Nome: (109529/2) LENICE VIANA PEREIRA DE CASTRO
Cargo/Função: (3441) PROFESSOR EDUC. BASICA
Un. Adm: (010839) E.E. ANTONIO G. BALBINO
A Partir de: 09/08/2021 Até15/08/2021

Processo N.:

Nome: (71574/7) LUCIA HELENA FURTADO SOARES
Cargo/Função: (3441) PROFESSOR EDUC. BASICA
Un. Adm: (038652) E.E. 29 DE JULHO
A Partir de: 23/08/2021 Até05/09/2021

Processo N.:

Nome: (71574/3) LUCIA HELENA FURTADO SOARES
Cargo/Função: (3441) PROFESSOR EDUC. BASICA
Un. Adm: (038652) E.E. 29 DE JULHO
A Partir de: 23/08/2021 Até05/09/2021

Processo N.:

Nome: (99252/1) MARIA AURELIA SINHORIN DAMIAO
Cargo/Função: (4740) APOIO ADM EDUC PROFISSIONALIZADO-30
Un. Adm: (013099) E.E. VALE DO GUAPORE
A Partir de: 10/07/2021 Até07/10/2021

Processo N.:

Nome: (31485/2) MARIA LUCIA CORADINI
Cargo/Função: (3441) PROFESSOR EDUC. BASICA
Un. Adm: (212458) E.E. DESENV. INT. DA ED. BAS. "LICIO MONT DA SILVA"
A Partir de: 21/08/2021 Até19/10/2021

Processo N.:

Nome: (92024/13) MARTA FRARES
Cargo/Função: (3441) PROFESSOR EDUC. BASICA
Un. Adm: (016136) E.E. WALDEMON MORAES COELHO
A Partir de: 17/08/2021 Até20/08/2021

Processo N.:

Nome: (17957/5) MEIRE AUXILIADORA GOMES ROSA SILVA
Cargo/Função: (3441) PROFESSOR EDUC. BASICA
Un. Adm: (010596) E.E. PRESIDENTE MEDICI
A Partir de: 09/08/2021 Até07/09/2021

Processo N.:

Nome: (296447/1) ODA NUBIA MARTINS DA SILVA
Cargo/Função: (3468) TECNICO ADMINISTRATIVO EDUCACIONAL
Un. Adm: (192228) E.E. 20 DE MARÇO
A Partir de: 16/08/2021 Até30/08/2021

Processo N.:

Nome: (74893/19) SILVIA MARIA DA SILVEIRA
Cargo/Função: (3441) PROFESSOR EDUC. BASICA
Un. Adm: (013781) E.E. OSVALDO CANDIDO PEREIRA
A Partir de: 23/08/2021 Até21/09/2021

Processo N.:

Nome: (226869/1) TANIA RODRIGUES NABOR
Cargo/Função: (4740) APOIO ADM EDUC PROFISSIONALIZADO-30
Un. Adm: (063894) E.E. MENINOS DO FUTURO
A Partir de: 17/08/2021 Até31/08/2021

Processo N.:

Nome: (144284/6) VALDILEIA ALCANTARA GARCIA
Cargo/Função: (3441) PROFESSOR EDUC. BASICA
Un. Adm: (011550) E.E. GETULIO VARGAS
A Partir de: 17/08/2021 Até15/09/2021

Processo N.:

Nome: (288466/1) WELDER MACEDO DOS SANTOS
Cargo/Função: (3441) PROFESSOR EDUC. BASICA
Un. Adm: (015962) E.E. JONAS LOPES DA SILVA
A Partir de: 24/07/2021 Até31/08/2021

PUBLICADA, REGISTRADA, CUMPRÁ-SE.
Cuiabá-MT, 20 de Setembro de 2021.
Alan Resende Porto
Secretário de Estado de Educação

BOLETIM DE PESSOAL/SEDUC/01651/2021 DE:
21/09/2021

O Secretário de Estado de Educação no uso de suas atribuições que lhes são conferidas por lei,

Resolve: RETIFICAR

Evento: LICENÇA PARA TRATAMENTO DE SAUDE

Processo N.:

Nome: (31796/30) VALDEMAR FARESin
Cargo/Função: (3441) PROFESSOR EDUC. BASICA
Un. Adm: (011312) CEJA PROF. MARISA MARIANO DA SILVA
A Partir de: 26/06/2021 Até23/10/2021

PUBLICADA, REGISTRADA, CUMPRÁ-SE.
Cuiabá-MT, 20 de Setembro de 2021.
Alan Resende Porto
Secretário de Estado de Educação

BOLETIM DE PESSOAL/SEDUC/01652/2021 DE:
21/09/2021

O Secretário de Estado de Educação no uso de suas atribuições que lhes são conferidas por lei,

Resolve: DEFERIR

Evento: LICENÇA PARA TRATAMENTO DE SAUDE EM PESSOA DA FAMILIA

Processo N.:

Nome: (136560/41) CAMILA GABRIELA VIEIRA DOS SANTOS
Cargo/Função: (3441) PROFESSOR EDUC. BASICA
Un. Adm: (154180) E.E. Sen. JONAS PINHEIRO
A Partir de: 01/08/2021 Até06/08/2021

Processo N.:

Nome: (129620/10) REGIANE KARNOSKI
Cargo/Função: (3441) PROFESSOR EDUC. BASICA
Un. Adm: (163554) E.E. RUI BARBOSA
A Partir de: 04/08/2021 Até09/08/2021

Processo N.:

Nome: (97943/18) RITA MIRANDA DE MATOS
Cargo/Função: (3441) PROFESSOR EDUC. BASICA
Un. Adm: (011118) E.E. RAMIRO BERNARDO DA SILVA
A Partir de: 27/07/2021 Até10/08/2021

Processo N.:

Nome: (62888/15) VALDECI PEREIRA SOARES
Cargo/Função: (3441) PROFESSOR EDUC. BASICA
Un. Adm: (014150) E.E. SANTA TEREZINHA
A Partir de: 17/08/2021 Até23/08/2021

PUBLICADA, REGISTRADA, CUMPRÁ-SE.
Cuiabá-MT, 20 de Setembro de 2021.
Alan Resende Porto
Secretário de Estado de Educação

BOLETIM DE PESSOAL/SEDUC/01653/2021 DE:
21/09/2021

O Secretário de Estado de Educação no uso de suas atribuições que lhes são conferidas por lei,

Resolve: DEFERIR

Evento: LICENÇA A GESTANTE

Processo N.:

Nome: (240360/1) CLEIDIANE GUIMARAES DE OLIVEIRA
Cargo/Função: (4731) TEC ADM EDUC PROFISSIONALIZADO-30
Un. Adm: (011282) E.E. HERONILDES ARAUJO
A Partir de: 02/08/2021 Até28/01/2022

PUBLICADA, REGISTRADA, CUMPRÁ-SE.
Cuiabá-MT, 20 de Setembro de 2021.
Alan Resende Porto
Secretário de Estado de Educação

BOLETIM DE PESSOAL/SEDUC/01654/2021 DE:
21/09/2021

O Secretário de Estado de Educação no uso de suas atribuições que lhes são conferidas por lei,

Resolve: DEFERIR

Evento: LICENÇA PREMIO - GOZO

Processo N.: 1000003564519

Nome: (35776/1) ADEIR APARECIDO VENTUROSO SOUZA
Cargo/Função: (3441) PROFESSOR EDUC. BASICA
Quinquênio de Referência: 01/08/2014 Ate 31/07/2019
A Partir de: 10/10/2021 Até08/12/2021

Processo N.: 1000003557143

Nome: (239780/2) ADILZE LEMOS MONTEIRO
Cargo/Função: (4740) APOIO ADM EDUC PROFISSIONALIZADO-30
Quinquênio de Referência: 13/07/2012 Ate 12/07/2017
A Partir de: 04/10/2021 Até02/11/2021

Processo N.: 1000003547940

Nome: (91636/24) ADRIANA DA SILVA
Cargo/Função: (3441) PROFESSOR EDUC. BASICA
Quinquênio de Referência: 25/06/2014 Ate 24/06/2019
A Partir de: 10/10/2021 Até08/12/2021

Processo N.: 1000003548772

Nome: (87273/1) ANA PAULA MARQUES DE OLIVEIRA BRANDAO
Cargo/Função: (4740) APOIO ADM EDUC PROFISSIONALIZADO-30
Quinquênio de Referência: 07/02/2015 Ate 06/02/2020
A Partir de: 01/10/2021 Até29/11/2021

Processo N.: 1000003554582
 Nome: (49552/55) ANASTACIA DA CRUZ MORAES ALVARES
 Cargo/Função: (3441) PROFESSOR EDUC. BASICA
 Quinquênio de Referência: 23/07/2012 Ate 22/07/2017
 A Partir de: 04/10/2021 Até02/11/2021

Processo N.: 1000003549014
 Nome: (108452/9) ANDREIA ANDREOLI SILVESTRE
 Cargo/Função: (3441) PROFESSOR EDUC. BASICA
 Quinquênio de Referência: 01/08/2012 Ate 31/07/2017
 A Partir de: 04/10/2021 Até02/11/2021

Processo N.: 1000003548014
 Nome: (201845/18) ANDREIA NUNES MACHADO
 Cargo/Função: (3441) PROFESSOR EDUC. BASICA
 Quinquênio de Referência: 06/03/2014 Ate 05/03/2019
 A Partir de: 08/10/2021 Até06/12/2021

Processo N.: 1000003546408
 Nome: (85223/1) ANGELUCIA DOS REIS SILVA
 Cargo/Função: (4740) APOIO ADM EDUC PROFISSIONALIZADO-30
 Quinquênio de Referência: 21/01/2015 Ate 20/01/2020
 A Partir de: 04/10/2021 Até02/12/2021

Processo N.: 1000003548163
 Nome: (139778/1) ANNI MARISI RIBEIRO ORTIZ
 Cargo/Função: (3441) PROFESSOR EDUC. BASICA
 Quinquênio de Referência: 13/08/2012 Ate 12/08/2017
 A Partir de: 10/10/2021 Até08/12/2021

Processo N.: 1000003716042
 Nome: (49040/2) ARISTOTELES MORAIS DE OLIVEIRA
 Cargo/Função: (3441) PROFESSOR EDUC. BASICA
 Quinquênio de Referência: 01/02/2015 Ate 31/01/2020
 A Partir de: 09/10/2021 Até07/12/2021

Processo N.: 1000003555642
 Nome: (85771/1) AUGUSTA GONCALVES DA CUNHA
 Cargo/Função: (4740) APOIO ADM EDUC PROFISSIONALIZADO-30
 Quinquênio de Referência: 21/01/2010 Ate 20/01/2015
 A Partir de: 04/10/2021 Até02/11/2021

Processo N.: 1000003562294
 Nome: (130873/5) BENEDITA VILMARIA ALVES PEREIRA
 Cargo/Função: (3441) PROFESSOR EDUC. BASICA
 Quinquênio de Referência: 03/08/2012 Ate 02/08/2017
 A Partir de: 04/10/2021 Até02/11/2021

Processo N.: 1000003545377
 Nome: (88742/1) BENEDITO BISPO DE ALMEIDA
 Cargo/Função: (4740) APOIO ADM EDUC PROFISSIONALIZADO-30
 Quinquênio de Referência: 21/01/2015 Ate 20/01/2020
 A Partir de: 01/10/2021 Até29/12/2021

Processo N.: 1000003562963
 Nome: (250853/1) CATARINA DE OLIVEIRA RODRIGUES DA SILVA
 Cargo/Função: (4740) APOIO ADM EDUC PROFISSIONALIZADO-30
 Quinquênio de Referência: 11/11/2013 Ate 10/11/2018
 A Partir de: 04/10/2021 Até02/11/2021

Processo N.: 1000003562944
 Nome: (78874/2) CELINA PONTEL DAMBROZ
 Cargo/Função: (4731) TEC ADM EDUC PROFISSIONALIZADO-30
 Quinquênio de Referência: 07/02/2000 Ate 06/02/2005
 A Partir de: 01/10/2021 Até29/11/2021

Processo N.: 1000003561624
 Nome: (84606/1) CILENE LEITE DE MELLO
 Cargo/Função: (3441) PROFESSOR EDUC. BASICA
 Quinquênio de Referência: 01/01/2013 Ate 31/12/2017
 A Partir de: 08/10/2021 Até06/12/2021

Processo N.: 1000003562371
 Nome: (87031/1) CLAUDIA CRISTINA COSTA PEREIRA
 Cargo/Função: (3441) PROFESSOR EDUC. BASICA
 Quinquênio de Referência: 01/02/2015 Ate 31/01/2020
 A Partir de: 05/10/2021 Até03/11/2021

Processo N.: 1000003559894
 Nome: (71196/3) CLAUDIA MARA DAS GRACAS SANTI
 Cargo/Função: (4731) TEC ADM EDUC PROFISSIONALIZADO-30
 Quinquênio de Referência: 07/02/2010 Ate 06/02/2015
 A Partir de: 01/10/2021 Até29/12/2021

Processo N.: 1000003548896
 Nome: (34699/4) CLAUDIO LOPES
 Cargo/Função: (4740) APOIO ADM EDUC PROFISSIONALIZADO-30
 Quinquênio de Referência: 21/01/2015 Ate 20/01/2020
 A Partir de: 01/10/2021 Até29/12/2021

Processo N.: 1000003547859
 Nome: (88814/2) CLELIA CANDELARIA MONTEIRO FEITOSA ALMEIDA
 Cargo/Função: (3441) PROFESSOR EDUC. BASICA
 Quinquênio de Referência: 14/03/2005 Ate 13/03/2010
 A Partir de: 09/10/2021 Até07/11/2021

Processo N.: 1000003562943
 Nome: (85119/2) CLEOSNIR DE OLIVEIRA BARBOSA CRIADO
 Cargo/Função: (4731) TEC ADM EDUC PROFISSIONALIZADO-30
 Quinquênio de Referência: 21/01/2010 Ate 20/01/2015
 A Partir de: 07/10/2021 Até05/12/2021

Processo N.: 1000003546969
 Nome: (130292/7) CLEUZA MARIA DE CARVALHO FERRO
 Cargo/Função: (3441) PROFESSOR EDUC. BASICA
 Quinquênio de Referência: 06/08/2007 Ate 05/08/2012

A Partir de: 08/10/2021 Até06/12/2021

Processo N.: 1000003739225
 Nome: (41602/4) CONSUELO DE FATIMA LIMA NUNES
 Cargo/Função: (4731) TEC ADM EDUC PROFISSIONALIZADO-30
 Quinquênio de Referência: 21/02/1994 Ate 20/02/1999
 A Partir de: 13/09/2021 Até11/12/2021

Processo N.: 1000003548351
 Nome: (87961/1) DARSONE MARTINS LIMA
 Cargo/Função: (4731) TEC ADM EDUC PROFISSIONALIZADO-30
 Quinquênio de Referência: 15/05/2015 Ate 14/05/2020
 A Partir de: 10/10/2021 Até08/12/2021

Processo N.: 1000003546276
 Nome: (70780/2) DEBORA JEAN LOPES DA SILVA
 Cargo/Função: (3441) PROFESSOR EDUC. BASICA
 Quinquênio de Referência: 01/02/2015 Ate 31/01/2020
 A Partir de: 01/10/2021 Até29/11/2021

Processo N.: 1000003700712
 Nome: (233234/3) DIOMARA APARECIDA SERPA BASTOS
 Cargo/Função: (4731) TEC ADM EDUC PROFISSIONALIZADO-30
 Quinquênio de Referência: 22/08/2012 Ate 21/08/2017
 A Partir de: 08/10/2021 Até06/12/2021

Processo N.: 1000003561588
 Nome: (235253/4) DIRCEIA APARECIDA QUIEZI
 Cargo/Função: (4731) TEC ADM EDUC PROFISSIONALIZADO-30
 Quinquênio de Referência: 09/07/2012 Ate 08/07/2017
 A Partir de: 04/10/2021 Até02/11/2021

Processo N.: 1000003557563
 Nome: (87844/1) DIVANEIA ANDRADE MALCHER JOAQUIM
 Cargo/Função: (4731) TEC ADM EDUC PROFISSIONALIZADO-30
 Quinquênio de Referência: 14/03/2015 Ate 13/03/2020
 A Partir de: 04/10/2021 Até02/11/2021

Processo N.: 1000003575724
 Nome: (89030/1) DORALICE DANTAS ROTEIAS DE SOUZA
 Cargo/Função: (4731) TEC ADM EDUC PROFISSIONALIZADO-30
 Quinquênio de Referência: 02/08/2007 Ate 01/08/2012
 A Partir de: 04/10/2021 Até02/11/2021

Processo N.: 1000003485632
 Nome: (33950/14) EDVALDO DE ARAUJO
 Cargo/Função: (3441) PROFESSOR EDUC. BASICA
 Quinquênio de Referência: 14/03/2010 Ate 13/03/2015
 A Partir de: 06/09/2021 Até05/10/2021

Processo N.: 1000003547753
 Nome: (66289/3) ELENIR SEMIN
 Cargo/Função: (4731) TEC ADM EDUC PROFISSIONALIZADO-30
 Quinquênio de Referência: 21/01/2010 Ate 20/01/2015
 A Partir de: 10/10/2021 Até08/12/2021

Processo N.: 1000003554076
 Nome: (87134/1) ELENITA BORTOLINI RADER
 Cargo/Função: (3441) PROFESSOR EDUC. BASICA
 Quinquênio de Referência: 01/02/2010 Ate 31/01/2015
 A Partir de: 10/10/2021 Até08/12/2021

Processo N.: 1000003736128
 Nome: (33393/1) ELIANE MARIA DE ARRUDA SOUZA
 Cargo/Função: (3441) PROFESSOR EDUC. BASICA
 Quinquênio de Referência: 01/03/2003 Ate 28/02/2008
 A Partir de: 01/10/2021 Até29/11/2021

Processo N.: 1000003565611
 Nome: (143670/13) ELIEGE DEMAMAN SGUAREZI
 Cargo/Função: (3441) PROFESSOR EDUC. BASICA
 Quinquênio de Referência: 20/10/2014 Ate 19/10/2019
 A Partir de: 04/10/2021 Até02/11/2021

Processo N.: 1000003547110
 Nome: (60147/6) ELISAMAR BORGES DE SOUZA OLIVEIRA
 Cargo/Função: (4731) TEC ADM EDUC PROFISSIONALIZADO-30
 Quinquênio de Referência: 24/01/2011 Ate 23/01/2016
 A Partir de: 04/10/2021 Até02/12/2021

Processo N.: 1000003545458
 Nome: (34753/1) ELIZA CLARA DE ARRUDA MIRANDA
 Cargo/Função: (3441) PROFESSOR EDUC. BASICA
 Quinquênio de Referência: 01/03/2013 Ate 28/02/2018
 A Partir de: 04/10/2021 Até02/12/2021

Processo N.: 1000003547682
 Nome: (53526/15) ELMIS ELI DE OLIVEIRA
 Cargo/Função: (3441) PROFESSOR EDUC. BASICA
 Quinquênio de Referência: 14/03/2015 Ate 13/03/2020
 A Partir de: 10/10/2021 Até08/12/2021

Processo N.: 1000003691522
 Nome: (85138/1) ELSON LOPES DE ALMEIDA
 Cargo/Função: (4740) APOIO ADM EDUC PROFISSIONALIZADO-30
 Quinquênio de Referência: 07/02/2015 Ate 06/02/2020
 A Partir de: 01/10/2021 Até29/12/2021

Processo N.: 1000003557321
 Nome: (46629/2) ENEDINA MARIA DA SILVA
 Cargo/Função: (4740) APOIO ADM EDUC PROFISSIONALIZADO-30
 Quinquênio de Referência: 14/03/2015 Ate 13/03/2020
 A Partir de: 01/10/2021 Até29/11/2021

Processo N.: 1000003553649
 Nome: (87288/1) ENY SOARES DE BRITO

Cargo/Função: (4740) APOIO ADM EDUC PROFISSIONALIZADO-30
 Quinquênio de Referência: 07/02/2015 Ate 06/02/2020
 A Partir de: 01/10/2021 Até29/12/2021

Processo N.: 1000003547990

Nome: (242499/1) FABIANE FABIANO PEREIRA
 Cargo/Função: (3441) PROFESSOR EDUC. BASICA
 Quinquênio de Referência: 31/07/2012 Ate 30/07/2017
 A Partir de: 01/10/2021 Até29/11/2021

Processo N.: 1000003546659

Nome: (37313/1) FANY ELOISA COSTA
 Cargo/Função: (3441) PROFESSOR EDUC. BASICA
 Quinquênio de Referência: 01/03/2008 Ate 28/02/2013
 A Partir de: 01/10/2021 Até29/11/2021

Processo N.: 1000003563126

Nome: (67142/1) FILINDA LEITE DA SILVA
 Cargo/Função: (4731) TEC ADM EDUC PROFISSIONALIZADO-30
 Quinquênio de Referência: 25/10/2011 Ate 24/10/2016
 A Partir de: 01/10/2021 Até29/11/2021

Processo N.: 1000003566746

Nome: (88840/1) GERALDO ALVES PEIXOTO DA SILVA
 Cargo/Função: (4740) APOIO ADM EDUC PROFISSIONALIZADO-30
 Quinquênio de Referência: 21/01/2015 Ate 20/01/2020
 A Partir de: 01/10/2021 Até29/12/2021

Processo N.: 1000003550127

Nome: (47145/7) GESUALDO SERRANO DA COSTA
 Cargo/Função: (4731) TEC ADM EDUC PROFISSIONALIZADO-30
 Quinquênio de Referência: 14/03/2000 Ate 13/03/2005
 A Partir de: 04/10/2021 Até02/11/2021

Processo N.: 1000003748030

Nome: (20369/1) GILBERTO FRAGA DE MELO
 Cargo/Função: (3441) PROFESSOR EDUC. BASICA
 Quinquênio de Referência: 01/07/2005 Ate 30/06/2010
 A Partir de: 06/09/2021 Até04/12/2021

Processo N.: 1000003559411

Nome: (85291/1) GILMAR COSME DE SOUZA ROSA
 Cargo/Função: (4731) TEC ADM EDUC PROFISSIONALIZADO-30
 Quinquênio de Referência: 21/01/2010 Ate 20/01/2015
 A Partir de: 01/10/2021 Até29/12/2021

Processo N.: 1000003547983

Nome: (141025/9) GISELE CRISTINE ESTRAL DOS SANTOS
 Cargo/Função: (3441) PROFESSOR EDUC. BASICA
 Quinquênio de Referência: 02/03/2012 Ate 01/03/2017
 A Partir de: 04/10/2021 Até02/11/2021

Processo N.: 1000003558172

Nome: (47574/7) HENRIQUE ALBERTO MOURA
 Cargo/Função: (3441) PROFESSOR EDUC. BASICA
 Quinquênio de Referência: 21/06/2008 Ate 20/06/2013
 A Partir de: 01/10/2021 Até29/12/2021

Processo N.: 1000003545261

Nome: (202010/9) HOSANA DA SILVA SANTOS HUBER
 Cargo/Função: (3441) PROFESSOR EDUC. BASICA
 Quinquênio de Referência: 03/09/2014 Ate 02/09/2019
 A Partir de: 01/10/2021 Até29/11/2021

Processo N.: 1000003562112

Nome: (131427/6) IRACI SARTORI DOS SANTOS
 Cargo/Função: (3441) PROFESSOR EDUC. BASICA
 Quinquênio de Referência: 30/07/2007 Ate 29/07/2012
 A Partir de: 04/10/2021 Até02/11/2021

Processo N.: 1000003728383

Nome: (46266/6) ISAIAS DE OLIVEIRA XAVIER
 Cargo/Função: (3441) PROFESSOR EDUC. BASICA
 Quinquênio de Referência: 26/01/2015 Ate 25/01/2020
 A Partir de: 01/10/2021 Até29/11/2021

Processo N.: 1000003545670

Nome: (226996/1) ISRAEL PEDRO DA SILVA FILHO
 Cargo/Função: (3476) APOIO ADM. EDUCACIONAL-ELEMENTAR
 Quinquênio de Referência: 03/02/2011 Ate 02/02/2016
 A Partir de: 01/10/2021 Até29/11/2021

Processo N.: 1000003554136

Nome: (65554/3) IVAN PEREIRA AGUIAR
 Cargo/Função: (4740) APOIO ADM EDUC PROFISSIONALIZADO-30
 Quinquênio de Referência: 21/01/2010 Ate 20/01/2015
 A Partir de: 01/10/2021 Até29/11/2021

Processo N.: 1000003560604

Nome: (25811/1) JAINE MARIA DA COSTA SILVA
 Cargo/Função: (4740) APOIO ADM EDUC PROFISSIONALIZADO-30
 Quinquênio de Referência: 01/09/2014 Ate 31/08/2019
 A Partir de: 04/10/2021 Até02/11/2021

Processo N.: 1000003560650

Nome: (56228/29) JAIRO BATISTA DA SILVA
 Cargo/Função: (3441) PROFESSOR EDUC. BASICA
 Quinquênio de Referência: 06/08/2012 Ate 05/08/2017
 A Partir de: 04/10/2021 Até02/12/2021

Processo N.: 1000003563113

Nome: (37644/1) JOAO BOSCO FERREIRA DA CRUZ
 Cargo/Função: (3441) PROFESSOR EDUC. BASICA
 Quinquênio de Referência: 01/06/2013 Ate 28/02/2019
 A Partir de: 04/10/2021 Até02/11/2021

Processo N.: 1000003559553

Nome: (84983/1) JOAO LOURENCO DE MORAES
 Cargo/Função: (4740) APOIO ADM EDUC PROFISSIONALIZADO-30
 Quinquênio de Referência: 21/01/2015 Ate 20/01/2020
 A Partir de: 04/10/2021 Até02/11/2021

Processo N.: 1000003714078

Nome: (84369/1) JOSE DANTAS DOS SANTOS
 Cargo/Função: (4740) APOIO ADM EDUC PROFISSIONALIZADO-30
 Quinquênio de Referência: 21/01/2015 Ate 20/01/2020
 A Partir de: 01/10/2021 Até29/12/2021

Processo N.: 1000003546637

Nome: (97691/17) JOSE DE PAULA
 Cargo/Função: (3441) PROFESSOR EDUC. BASICA
 Quinquênio de Referência: 12/06/2009 Ate 11/06/2014
 A Partir de: 10/10/2021 Até08/12/2021

Processo N.: 1000003563119

Nome: (84921/1) JOSE LUIS DE ASSIS E SILVA
 Cargo/Função: (4740) APOIO ADM EDUC PROFISSIONALIZADO-30
 Quinquênio de Referência: 21/01/2015 Ate 20/01/2020
 A Partir de: 01/10/2021 Até29/12/2021

Processo N.: 1000003559741

Nome: (45383/19) JOSE LUIZ SILVA DOS SANTOS
 Cargo/Função: (3441) PROFESSOR EDUC. BASICA
 Quinquênio de Referência: 07/08/2012 Ate 06/08/2017
 A Partir de: 08/10/2021 Até06/12/2021

Processo N.: 1000003554827

Nome: (78932/16) JOSEFINA PAIXAO DA SILVA SANTOS
 Cargo/Função: (3441) PROFESSOR EDUC. BASICA
 Quinquênio de Referência: 06/02/2014 Ate 05/02/2019
 A Partir de: 04/10/2021 Até02/11/2021

Processo N.: 1000003556827

Nome: (122409/16) JOSELENE RODRIGUES DE SOUZA
 Cargo/Função: (4731) TEC ADM EDUC PROFISSIONALIZADO-30
 Quinquênio de Referência: 18/07/2014 Ate 17/07/2019
 A Partir de: 04/10/2021 Até02/11/2021

Processo N.: 1000003547584

Nome: (240415/1) JULIANA ALVES RODRIGUES DE PAULA
 Cargo/Função: (4731) TEC ADM EDUC PROFISSIONALIZADO-30
 Quinquênio de Referência: 14/05/2012 Ate 13/05/2017
 A Partir de: 01/10/2021 Até29/11/2021

Processo N.: 1000003550446

Nome: (238819/1) JULIANA RAMOS DE ARRUDA
 Cargo/Função: (3441) PROFESSOR EDUC. BASICA
 Quinquênio de Referência: 05/03/2012 Ate 04/03/2017
 A Partir de: 06/10/2021 Até04/11/2021

Processo N.: 1000003551238

Nome: (50646/3) JULIANA SILVIA PIAIA
 Cargo/Função: (3441) PROFESSOR EDUC. BASICA
 Quinquênio de Referência: 07/02/2015 Ate 06/02/2020
 A Partir de: 08/10/2021 Até06/12/2021

Processo N.: 1000003561636

Nome: (34180/4) JUNILCE PEDRINA AQUINO
 Cargo/Função: (3441) PROFESSOR EDUC. BASICA
 Quinquênio de Referência: 01/02/2005 Ate 31/01/2010
 A Partir de: 01/10/2021 Até29/11/2021

Processo N.: 1000003573508

Nome: (122864/15) JUSSARA LUIZA D AGOSTINI BULLA
 Cargo/Função: (3441) PROFESSOR EDUC. BASICA
 Quinquênio de Referência: 14/02/2014 Ate 13/02/2019
 A Partir de: 08/10/2021 Até06/11/2021

Processo N.: 1000003547833

Nome: (27456/7) LAERTE IOLI
 Cargo/Função: (4740) APOIO ADM EDUC PROFISSIONALIZADO-30
 Quinquênio de Referência: 14/03/2015 Ate 13/03/2020
 A Partir de: 04/10/2021 Até02/11/2021

Processo N.: 1000003546380

Nome: (30600/3) LILIAN JUSTINA DA CONCEICAO PIRES
 Cargo/Função: (4740) APOIO ADM EDUC PROFISSIONALIZADO-30
 Quinquênio de Referência: 07/02/2015 Ate 06/02/2020
 A Partir de: 04/10/2021 Até02/11/2021

Processo N.: 1000003550135

Nome: (210076/12) LUCIANA HELENA DE SOUZA FREITAS
 Cargo/Função: (3441) PROFESSOR EDUC. BASICA
 Quinquênio de Referência: 09/05/2011 Ate 08/05/2016
 A Partir de: 10/10/2021 Até08/12/2021

Processo N.: 1000003581342

Nome: (84491/1) LUCILENE MARIA DE OLIVEIRA
 Cargo/Função: (4740) APOIO ADM EDUC PROFISSIONALIZADO-30
 Quinquênio de Referência: 07/02/2010 Ate 06/02/2015
 A Partir de: 01/10/2021 Até29/12/2021

Processo N.: 1000003559465

Nome: (87994/1) LUCIMAR APARECIDA DA SILVA MORAES
 Cargo/Função: (4731) TEC ADM EDUC PROFISSIONALIZADO-30
 Quinquênio de Referência: 14/03/2015 Ate 13/03/2020
 A Partir de: 04/10/2021 Até02/11/2021

Processo N.: 1000003547830

Nome: (87174/1) LUCINEIDE FRANCISCA DE SIQUEIRA
 Cargo/Função: (4740) APOIO ADM EDUC PROFISSIONALIZADO-30
 Quinquênio de Referência: 21/01/2015 Ate 20/01/2020

A Partir de: 08/10/2021 Até 06/12/2021

Processo N.: 1000003547020

Nome: (75793/2) LUZIA APARECIDA GASPARINI LOPES
Cargo/Função: (3441) PROFESSOR EDUC. BASICA
Quinquênio de Referência: 07/02/2015 Ate 06/02/2020
A Partir de: 04/10/2021 Até 02/11/2021

Processo N.: 1000003549217

Nome: (129544/21) MARGARETE TIRLONI
Cargo/Função: (3441) PROFESSOR EDUC. BASICA
Quinquênio de Referência: 27/02/2012 Ate 26/02/2017
A Partir de: 04/10/2021 Até 02/11/2021

Processo N.: 1000003722546

Nome: (128544/26) MARCELO PEREIRA DE SOUZA
Cargo/Função: (3441) PROFESSOR EDUC. BASICA
Quinquênio de Referência: 25/08/2014 Ate 24/08/2019
A Partir de: 06/10/2021 Até 04/12/2021

Processo N.: 1000003546920

Nome: (75591/2) MARCIA PREVEDELLO
Cargo/Função: (3441) PROFESSOR EDUC. BASICA
Quinquênio de Referência: 01/02/2010 Ate 31/01/2015
A Partir de: 01/10/2021 Até 29/12/2021

Processo N.: 1000003557572

Nome: (240290/1) MARIA APARECIDA LIMEIRA DA SILVA
Cargo/Função: (4731) TEC ADM EDUC PROFISSIONALIZADO-30
Quinquênio de Referência: 27/04/2012 Ate 26/04/2017
A Partir de: 04/10/2021 Até 02/12/2021

Processo N.: 1000003545313

Nome: (217117/3) MARIA BEZERRA TEJADA SANTOS
Cargo/Função: (3441) PROFESSOR EDUC. BASICA
Quinquênio de Referência: 27/01/2011 Ate 26/01/2016
A Partir de: 01/10/2021 Até 29/11/2021

Processo N.: 1000003557576

Nome: (66538/1) MARIA DE JESUS GONCALVES DA SILVA
Cargo/Função: (4740) APOIO ADM EDUC PROFISSIONALIZADO-30
Quinquênio de Referência: 25/10/1996 Ate 24/10/2001
A Partir de: 04/10/2021 Até 02/11/2021

Processo N.: 1000003524817

Nome: (92429/6) MARIA DO SOCORRO LUCINIO DA CRUZ SILVA
Cargo/Função: (3441) PROFESSOR EDUC. BASICA
Quinquênio de Referência: 10/01/2011 Ate 09/01/2016
A Partir de: 19/09/2021 Até 17/12/2021

Processo N.: 1000003554001

Nome: (251732/1) MARIA DO SOCORRO MEIRELES DE ARAUJO
Cargo/Função: (4740) APOIO ADM EDUC PROFISSIONALIZADO-30
Quinquênio de Referência: 12/12/2013 Ate 11/12/2018
A Partir de: 10/10/2021 Até 08/12/2021

Processo N.: 1000003555343

Nome: (74963/4) MARIA ELIZABETE NASCIMENTO DE OLIVEIRA
Cargo/Função: (3441) PROFESSOR EDUC. BASICA
Quinquênio de Referência: 14/03/2010 Ate 13/03/2015
A Partir de: 04/10/2021 Até 02/11/2021

Processo N.: 1000003729992

Nome: (33546/1) MARIA HELENA DA SILVA
Cargo/Função: (3441) PROFESSOR EDUC. BASICA
Quinquênio de Referência: 01/03/2013 Ate 28/02/2018
A Partir de: 02/10/2021 Até 30/11/2021

Processo N.: 1000003545375

Nome: (88900/1) MARIA NAZARET MEIRA SOUZA
Cargo/Função: (4740) APOIO ADM EDUC PROFISSIONALIZADO-30
Quinquênio de Referência: 21/01/2015 Ate 20/01/2020
A Partir de: 10/10/2021 Até 08/11/2021

Processo N.: 1000003656635

Nome: (44778/3) MARIA ZILMA PARENTE DOS SANTOS
Cargo/Função: (4731) TEC ADM EDUC PROFISSIONALIZADO-30
Quinquênio de Referência: 26/11/2010 Ate 25/11/2015
A Partir de: 01/10/2021 Até 29/11/2021

Processo N.: 1000003547953

Nome: (65899/7) MARILDA FINOTTI SILVA
Cargo/Função: (3441) PROFESSOR EDUC. BASICA
Quinquênio de Referência: 01/02/2015 Ate 31/01/2020
A Partir de: 01/10/2021 Até 29/12/2021

Processo N.: 1000003558187

Nome: (75719/4) MARISTELA FERREIRA DA SILVA
Cargo/Função: (4731) TEC ADM EDUC PROFISSIONALIZADO-30
Quinquênio de Referência: 14/03/2000 Ate 13/03/2005
A Partir de: 04/10/2021 Até 02/11/2021

Processo N.: 1000003646653

Nome: (33330/2) MARLEI COMIN
Cargo/Função: (3441) PROFESSOR EDUC. BASICA
Quinquênio de Referência: 01/02/2010 Ate 31/01/2015
A Partir de: 01/10/2021 Até 29/12/2021

Processo N.: 1000003548339

Nome: (205137/1) MARLENE DA SILVA
Cargo/Função: (4731) TEC ADM EDUC PROFISSIONALIZADO-30
Quinquênio de Referência: 01/08/2013 Ate 31/07/2018
A Partir de: 04/10/2021 Até 02/11/2021

Processo N.: 1000003704117

Nome: (66295/2) MARLENE MACHADO

Cargo/Função: (3441) PROFESSOR EDUC. BASICA
Quinquênio de Referência: 01/02/2015 Ate 31/01/2020
A Partir de: 01/10/2021 Até 29/11/2021

Processo N.: 1000003559583

Nome: (55130/10) MARLENE PEREIRA ARAUJO
Cargo/Função: (3441) PROFESSOR EDUC. BASICA
Quinquênio de Referência: 07/02/2015 Ate 06/02/2020
A Partir de: 01/10/2021 Até 29/11/2021

Processo N.: 1000003578133

Nome: (123208/23) MARY MARCIA BARBOSA ALVARENGA
Cargo/Função: (3441) PROFESSOR EDUC. BASICA
Quinquênio de Referência: 27/07/2012 Ate 26/07/2017
A Partir de: 01/10/2021 Até 29/12/2021

Processo N.: 1000003545899

Nome: (36788/1) MONICA GONCALVES PRADO DE OLIVEIRA
Cargo/Função: (3441) PROFESSOR EDUC. BASICA
Quinquênio de Referência: 01/03/2013 Ate 28/02/2018
A Partir de: 04/10/2021 Até 02/11/2021

Processo N.: 1000003548936

Nome: (88738/1) NEVIO ALVES SILVA
Cargo/Função: (4740) APOIO ADM EDUC PROFISSIONALIZADO-30
Quinquênio de Referência: 21/01/2010 Ate 20/01/2015
A Partir de: 01/10/2021 Até 29/11/2021

Processo N.: 1000003545378

Nome: (57831/2) NILCENEIA NONATO
Cargo/Função: (3441) PROFESSOR EDUC. BASICA
Quinquênio de Referência: 22/01/2015 Ate 21/01/2020
A Partir de: 04/10/2021 Até 02/12/2021

Processo N.: 1000003731727

Nome: (87167/1) ODAIR JOSE LIZZI
Cargo/Função: (4731) TEC ADM EDUC PROFISSIONALIZADO-30
Quinquênio de Referência: 21/01/2010 Ate 20/01/2015
A Partir de: 01/10/2021 Até 29/11/2021

Processo N.: 1000003557747

Nome: (38832/1) ORLANDIO FERREIRA GOMES
Cargo/Função: (4740) APOIO ADM EDUC PROFISSIONALIZADO-30
Quinquênio de Referência: 17/09/2010 Ate 16/09/2015
A Partir de: 01/10/2021 Até 29/12/2021

Processo N.: 1000003553888

Nome: (242551/1) QUANDT DO CARMO MARCIANO
Cargo/Função: (4740) APOIO ADM EDUC PROFISSIONALIZADO-30
Quinquênio de Referência: 06/08/2012 Ate 05/08/2017
A Partir de: 08/10/2021 Até 06/12/2021

Processo N.: 1000003557508

Nome: (71131/3) RACHEL BEZERRA DA ROCHA SOARES
Cargo/Função: (3441) PROFESSOR EDUC. BASICA
Quinquênio de Referência: 01/02/2010 Ate 31/01/2015
A Partir de: 01/10/2021 Até 29/12/2021

Processo N.: 1000003547336

Nome: (57420/7) RAFAEL FRANCISCO DOS SANTOS
Cargo/Função: (3441) PROFESSOR EDUC. BASICA
Quinquênio de Referência: 01/02/2010 Ate 31/01/2015
A Partir de: 04/10/2021 Até 02/11/2021

Processo N.: 1000003567420

Nome: (242318/1) RAQUEL APARECIDA BORDIN
Cargo/Função: (4731) TEC ADM EDUC PROFISSIONALIZADO-30
Quinquênio de Referência: 19/07/2012 Ate 18/07/2017
A Partir de: 09/10/2021 Até 07/11/2021

Processo N.: 1000003558046

Nome: (67123/1) REGIANE CRISTINA PEREIRA
Cargo/Função: (4731) TEC ADM EDUC PROFISSIONALIZADO-30
Quinquênio de Referência: 25/10/2006 Ate 24/10/2011
A Partir de: 01/10/2021 Até 29/12/2021

Processo N.: 1000003550419

Nome: (135497/4) RENATO MORAIS DOS SANTOS
Cargo/Função: (4740) APOIO ADM EDUC PROFISSIONALIZADO-30
Quinquênio de Referência: 19/11/2010 Ate 18/11/2015
A Partir de: 04/10/2021 Até 02/12/2021

Processo N.: 1000003580072

Nome: (84717/1) ROBERJANE ALMEIDA BARBOSA
Cargo/Função: (4731) TEC ADM EDUC PROFISSIONALIZADO-30
Quinquênio de Referência: 07/02/2015 Ate 06/02/2020
A Partir de: 04/10/2021 Até 02/11/2021

Processo N.: 1000003545877

Nome: (53632/12) RONALDO JOSE LUIZ DA MOTA
Cargo/Função: (3441) PROFESSOR EDUC. BASICA
Quinquênio de Referência: 05/04/2011 Ate 04/04/2016
A Partir de: 05/10/2021 Até 03/11/2021

Processo N.: 1000003545510

Nome: (257976/1) ROSEMEIRE MARIA DA SILVA
Cargo/Função: (4740) APOIO ADM EDUC PROFISSIONALIZADO-30
Quinquênio de Referência: 18/08/2014 Ate 17/08/2019
A Partir de: 01/10/2021 Até 29/11/2021

Processo N.: 1000003558575

Nome: (137119/9) ROSINEIDE PINHEIRO
Cargo/Função: (3441) PROFESSOR EDUC. BASICA
Quinquênio de Referência: 08/03/2012 Ate 07/03/2017
A Partir de: 04/10/2021 Até 02/11/2021

Processo N.: 1000003553144
 Nome: (68438/6) ROZENICE EVANGELISTA SANCHES
 Cargo/Função: (3441) PROFESSOR EDUC. BASICA
 Quinquênio de Referência: 01/02/2015 Ate 31/01/2020
 A Partir de: 01/10/2021 Até29/11/2021

Processo N.: 1000003553184
 Nome: (55264/4) SEBASTIAO PEREIRA DA SILVA
 Cargo/Função: (4731) TEC ADM EDUC PROFISSIONALIZADO-30
 Quinquênio de Referência: 07/02/2015 Ate 06/02/2020
 A Partir de: 04/10/2021 Até02/11/2021

Processo N.: 1000003546439
 Nome: (87056/1) SELMA MARIA RODRIGUES PINTO
 Cargo/Função: (4740) APOIO ADM EDUC PROFISSIONALIZADO-30
 Quinquênio de Referência: 14/03/2015 Ate 13/03/2020
 A Partir de: 01/10/2021 Até29/11/2021

Processo N.: 1000003546164
 Nome: (132506/14) SILVANA ALVES DOS SANTOS
 Cargo/Função: (3441) PROFESSOR EDUC. BASICA
 Quinquênio de Referência: 26/01/2011 Ate 25/01/2016
 A Partir de: 01/10/2021 Até29/11/2021

Processo N.: 1000003556868
 Nome: (73221/7) SILVANA MARQUES DE AQUINO
 Cargo/Função: (3441) PROFESSOR EDUC. BASICA
 Quinquênio de Referência: 01/02/2000 Ate 31/01/2005
 A Partir de: 01/10/2021 Até29/11/2021

Processo N.: 1000003662842
 Nome: (53776/14) SILVIA HELENA VIDOTI MAGALHAES
 Cargo/Função: (3441) PROFESSOR EDUC. BASICA
 Quinquênio de Referência: 01/02/2015 Ate 31/01/2020
 A Partir de: 07/10/2021 Até05/12/2021

Processo N.: 1000003556530
 Nome: (38136/12) SOELI VOLF LIVI
 Cargo/Função: (3441) PROFESSOR EDUC. BASICA
 Quinquênio de Referência: 27/01/2014 Ate 26/01/2019
 A Partir de: 01/10/2021 Até29/11/2021

Processo N.: 1000003721116
 Nome: (69383/4) SONIA LIGIA MARTINS DO CARMO
 Cargo/Função: (3441) PROFESSOR EDUC. BASICA
 Quinquênio de Referência: 01/02/2015 Ate 31/01/2020
 A Partir de: 04/10/2021 Até02/11/2021

Processo N.: 1000003727681
 Nome: (65549/4) SUELY MARIA PIRES
 Cargo/Função: (3441) PROFESSOR EDUC. BASICA
 Quinquênio de Referência: 07/02/2015 Ate 06/02/2020
 A Partir de: 08/10/2021 Até06/11/2021

Processo N.: 1000003578706
 Nome: (87121/2) TANIA APARECIDA SPESSATTO BRINGEL
 Cargo/Função: (3441) PROFESSOR EDUC. BASICA
 Quinquênio de Referência: 14/03/2010 Ate 13/03/2015
 A Partir de: 10/10/2021 Até08/12/2021

Processo N.: 1000003561859
 Nome: (39175/10) TANIA APARECIDA TORRENTE FALCI
 Cargo/Função: (3441) PROFESSOR EDUC. BASICA
 Quinquênio de Referência: 01/02/2015 Ate 31/01/2020
 A Partir de: 10/10/2021 Até08/12/2021

Processo N.: 1000003549367
 Nome: (43849/1) TELCINO PINTO DA SILVA
 Cargo/Função: (4740) APOIO ADM EDUC PROFISSIONALIZADO-30
 Quinquênio de Referência: 13/11/2011 Ate 12/11/2016
 A Partir de: 01/10/2021 Até29/12/2021

Processo N.: 1000003546326
 Nome: (99801/14) VAGNER FIGARI BENVINDO
 Cargo/Função: (3441) PROFESSOR EDUC. BASICA
 Quinquênio de Referência: 30/07/2012 Ate 29/07/2017
 A Partir de: 04/10/2021 Até02/11/2021

Processo N.: 1000003578072
 Nome: (39255/6) VALERIO MENDES DA SILVA
 Cargo/Função: (4731) TEC ADM EDUC PROFISSIONALIZADO-30
 Quinquênio de Referência: 07/02/2010 Ate 06/02/2015
 A Partir de: 04/10/2021 Até02/12/2021

Processo N.: 1000003548128
 Nome: (47113/7) VALMIR LELES
 Cargo/Função: (4731) TEC ADM EDUC PROFISSIONALIZADO-30
 Quinquênio de Referência: 14/03/2010 Ate 13/03/2015
 A Partir de: 04/10/2021 Até02/11/2021

Processo N.: 1000003587899
 Nome: (138250/7) VARVARA CHRISTINA ZARK
 Cargo/Função: (4740) APOIO ADM EDUC PROFISSIONALIZADO-30
 Quinquênio de Referência: 27/09/2013 Ate 26/09/2018
 A Partir de: 04/10/2021 Até02/11/2021

Processo N.: 1000003577700
 Nome: (45110/3) VENANCIA BATISTA E SILVA
 Cargo/Função: (4731) TEC ADM EDUC PROFISSIONALIZADO-30
 Quinquênio de Referência: 21/01/2015 Ate 20/01/2020
 A Partir de: 01/10/2021 Até29/11/2021

Processo N.: 1000003547233
 Nome: (227881/1) VERA LUCIA ARQUINO
 Cargo/Função: (4740) APOIO ADM EDUC PROFISSIONALIZADO-30
 Quinquênio de Referência: 07/02/2011 Ate 06/02/2016

A Partir de: 08/10/2021 Até06/11/2021

Processo N.: 1000003561645
 Nome: (235846/1) VICENCIA AUXILIADORA DE PAULA SANTOS
 Cargo/Função: (4740) APOIO ADM EDUC PROFISSIONALIZADO-30
 Quinquênio de Referência: 20/09/2011 Ate 19/09/2016
 A Partir de: 04/10/2021 Até02/11/2021

Processo N.: 1000003550117
 Nome: (103186/18) VIVIANE ASSUNCAO DA SILVA
 Cargo/Função: (3441) PROFESSOR EDUC. BASICA
 Quinquênio de Referência: 17/01/2011 Ate 16/01/2016
 A Partir de: 04/10/2021 Até02/12/2021

Processo N.: 1000003572016
 Nome: (257966/1) WILMA TENORIO DE ANDRADE
 Cargo/Função: (4740) APOIO ADM EDUC PROFISSIONALIZADO-30
 Quinquênio de Referência: 13/08/2014 Ate 12/08/2019
 A Partir de: 04/10/2021 Até02/11/2021

PUBLICADA, REGISTRADA, CUMPRE-SE.
 Cuiabá-MT, 20 de Setembro de 2021.
 Alan Resende Porto
 Secretário de Estado de Educação

BOLETIM DE PESSOAL/SEDUC/01655/2021 DE:
 21/09/2021

O Secretário de Estado de Educação no uso de suas atribuições que lhes são conferidas por lei,

Resolve: TORNAR SEM EFEITO
 Evento: LICENCA PREMIO - GOZO

Processo N.: 1000003728464
 Nome: (30878/2) GUILHERME LUIS COSTA
 Cargo/Função: (3441) PROFESSOR EDUC. BASICA
 Quinquênio de Referência: 01/02/2010 Ate 31/01/2015
 A Partir de: 08/09/2021 Até07/10/2021

PUBLICADA, REGISTRADA, CUMPRE-SE.
 Cuiabá-MT, 20 de Setembro de 2021.
 Alan Resende Porto
 Secretário de Estado de Educação

BOLETIM DE PESSOAL/SEDUC/01656/2021 DE:
 21/09/2021

O Secretário de Estado de Educação no uso de suas atribuições que lhes são conferidas por lei,

Resolve: AUTORIZAR
 Evento: READAPTAÇÃO DE FUNÇÃO

Processo N.:
 Nome: (74348/2) ANGELA MARIA TRAMARIN
 Un. Adm: (158330) E.E. ANDRÉANTONIO MAGGI
 A Partir de: 09/08/2021 Até04/02/2022

Processo N.:
 Nome: (67176/17) AURENICE ALVES SALES
 Un. Adm: (014958) E.E. ANTONIO JOSE DE LIMA
 A Partir de: 14/09/2021 Até13/09/2022

Processo N.:
 Nome: (54750/8) CRISTIANI DA SILVA
 Un. Adm: (013072) E.E. SAO JOSE
 A Partir de: 13/08/2021 Até08/02/2122

Processo N.:
 Nome: (47532/3) DALVA ROSA ALVES BARBOSA
 Un. Adm: (097012) E.E. JOSE APARECIDO RIBEIRO
 A Partir de: 06/07/2021 Até01/01/2022

Processo N.:
 Nome: (52807/3) DOLORES ROSA DA SILVA
 Un. Adm: (046434) E.E. FREI CANECA
 A Partir de: 06/08/2021 Até03/12/2021

Processo N.:
 Nome: (131374/7) IVONE MORAES DA ROCHA
 Un. Adm: (038571) E.E. MONTEIRO LOBATO
 A Partir de: 26/07/2021 Até21/01/2022

Processo N.:
 Nome: (116830/13) JAQUELINE SULIS
 Un. Adm: (015091) E.E. ANTONIO GROHS
 A Partir de: 23/08/2021 Até18/02/2022

Processo N.:
 Nome: (89104/1) LUCENIL APARECIDA DE ANDRADE
 Un. Adm: (009466) E.E. JOAQUINA CERQUEIRA CALDAS
 A Partir de: 09/08/2021 Até04/02/2022

Processo N.:
 Nome: (210160/9) MARIA CONCEICAO DE ALMEIDA
 Un. Adm: (009482) E.E. PROF. HELIODORO CAPISTRANO DA SILVA
 A Partir de: 12/08/2021 Até09/11/2021

Processo N.:
 Nome: (37261/2) MARIA IZABEL RODRIGUES
 Un. Adm: (009920) E.E. DUALMA FERREIRA DE SOUZA
 A Partir de: 28/07/2021 Até23/01/2022

Processo N.:

Nome: (239480/2) MARILVANI FREITAS DE ALMEIDA DALLAZEN
Un. Adm: (145718) E.E. BOA ESPERANCA
A Partir de: 09/08/2021 Até04/02/2022

PUBLICADA, REGISTRADA, CUMpra-SE.
Cuiabá-MT, 20 de Setembro de 2021.
Alan Resende Porto
Secretário de Estado de Educação

SETASC

SECRETARIA DE ESTADO DE ASSISTÊNCIA SOCIAL E CIDADANIA

BOLETIM DE PESSOAL/SETASC/00384/2021 DE:
21/09/2021

O Sec de Assistencia Social e Cidadania no uso de suas atribuições que lhes são conferidas por lei,

Resolve: DEFERIR
Evento: LICENCA PARA TRATAMENTO DE SAUDE

Processo N.:

Nome: (249392/1) ALEXANDRA GAIVA FREIRE FALCAO TREW
Cargo/Função: (6027) ANALISTA DESENV ECON SOCIAL L 10050
Un. Adm: (200654) COORD. QUAL. PROF. E DE APOIO AO
EMPREENDEDORISMO
A Partir de: 31/08/2021 Até03/09/2021

Processo N.:

Nome: (132303/4) CRISTIANE VAZ DOS SANTOS SOUSA
Cargo/Função: (9580) CONCILIADOR DEF. CONSUMIDOR
Un. Adm: (201138) COORD. DE CONC. E TURMA RECURSAL
A Partir de: 31/08/2021 Até14/09/2021

Processo N.:

Nome: (46201/3) MARCELINA ROSA DE ARRUDA
Cargo/Função: (6027) ANALISTA DESENV ECON SOCIAL L 10050
Un. Adm: (182966) COORD. DE GESTAO DE PESSOAS
A Partir de: 08/09/2021 Até06/12/2021

Processo N.:

Nome: (242553/1) SIMONE GARCIA SANTOS
Cargo/Função: (6027) ANALISTA DESENV ECON SOCIAL L 10050
Un. Adm: (200948) COORD. DE GEST. PROG. PROJ. SOCIOASS. DO SUAS
A Partir de: 30/08/2021 Até05/09/2021

PUBLICADA, REGISTRADA, CUMpra-SE.
Cuiabá-MT, 20 de Setembro de 2021.
Rosamaria Ferreira de Carvalho
Sec de Assistencia Social e Cidadania

BOLETIM DE PESSOAL/SETASC/00385/2021 DE:
21/09/2021

O Sec de Assistencia Social e Cidadania no uso de suas atribuições que lhes são conferidas por lei,

Resolve: DEFERIR
Evento: GOZO LICENCA-PREMIO, JORNADA 50%

Processo N.:

Nome: (253965/1) ANA CRISTINA ORTIZ RAMOS DA SILVA
Cargo/Função: (6052) TECNICO DESENV ECO SOC L 10177/14
Quinquênio de Referência: 17/03/2014 Ate 16/03/2019
A Partir de: 04/10/2021 Ate 02/12/21

PUBLICADA, REGISTRADA, CUMpra-SE.
Cuiabá-MT, 20 de Setembro de 2021.
Rosamaria Ferreira de Carvalho
Sec de Assistencia Social e Cidadania

SECITEC

SECRETARIA DE ESTADO DE CIÊNCIA, TECNOLOGIA E INOVAÇÃO

PORTARIA/SECITECI/00032/2021 DE:
21/09/2021

O Secretário de Estado de Ciência,Tecnologia e Inovação no uso de suas atribuições que lhes são conferidas por lei,

Resolve: RETIFICAR
Evento: DESIGNAÇÃO EM SUBSTITUIÇÃO CARGO EM COMISSÃO/FUNÇÃO

Processo N.: 376966/2021

Nome: (249980/1) JANDA PAULA LEITE RIBEIRO
A Partir de: 08/09/2021 Até13/09/2021
Cargo/Função: (11525) DGA-8
Substituído: (293081/1) MARIA RITA DE CASTRO SODRE
Un. Adm: (182559) GER. DE PROVIMENTO E MANUTENCAO

PUBLICADA, REGISTRADA, CUMpra-SE.
Cuiabá-MT, 20 de Setembro de 2021.
Nilton Borges Borgato
Secretário de Estado de Ciência,Tecnologia e Inovação

BOLETIM DE PESSOAL/SECITECI/00087/2021 DE:
21/09/2021

O Secretário de Estado de Ciência,Tecnologia e Inovação no uso de suas atribuições que lhes são conferidas por lei,

Resolve: DEFERIR
Evento: LICENCA PARA TRATAMENTO DE SAUDE

Processo N.:

Nome: (117753/1) JENAINA NASSER
Cargo/Função: (9385) PROFESSOR CEPROTEC
Un. Adm: (145467) COORD. DE DESENVOLV. EDUCACIONAL DE BARRA DO
GARCAS
A Partir de: 06/09/2021 Até05/10/2021

PUBLICADA, REGISTRADA, CUMpra-SE.
Cuiabá-MT, 20 de Setembro de 2021.
Nilton Borges Borgato
Secretário de Estado de Ciência,Tecnologia e Inovação

SES

SECRETARIA DE ESTADO DE SAÚDE

PORTARIA/SES/00483/2021 DE:
21/09/2021

O Secretário de Estado de Saúde no uso de suas atribuições que lhes são conferidas por lei,

Resolve: CONCEDER
Evento: Gratificação Artigo 15 da Lei Complementar nº550/2014

Processo N.: 427871/2021

Nome: (46946/5) CARLOS ALBERTO FERREIRA COELHO
Função: MEMBRO
Un. Adm: (183482) UNID. SETORIAL DE CORREICAO
A Partir de: 01/08/2021 Até31/08/2021

Processo N.: 427871/2021

Nome: (93207/2) CLAUDIANE CORREA DA COSTA
Função: MEMBRO
Un. Adm: (183482) UNID. SETORIAL DE CORREICAO
A Partir de: 01/08/2021 Até31/08/2021

Processo N.: 427871/2021

Nome: (94428/1) DEBORA SUZANA RAMOS DE MORAES ARMANDO
Função: DEFENSOR DATIVO
Un. Adm: (151513) DIR. DO ESCRITORIO REG.DE SAUDE DE BARRA DO
GARCAS
A Partir de: 01/08/2021 Até31/08/2021

Processo N.: 427871/2021

Nome: (64391/2) GABRIELLE MARIA COURY DE ANDRADE
Função: MEMBRO
Un. Adm: (183482) UNID. SETORIAL DE CORREICAO
A Partir de: 01/08/2021 Até31/08/2021

Processo N.: 427871/2021

Nome: (111878/1) LEILA GONCALINA GOMES DE CAMPOS
Função: MEMBRO
Un. Adm: (183482) UNID. SETORIAL DE CORREICAO
A Partir de: 01/08/2021 Até31/08/2021

Processo N.: 427871/2021

Nome: (87838/2) LEONARDO TADEU DE ALMEIDA OLIVEIRA
Função: PRESIDENTE
Un. Adm: (183482) UNID. SETORIAL DE CORREICAO
A Partir de: 01/08/2021 Até31/08/2021

Processo N.: 427871/2021

Nome: (113061/1) MARCELO FRANCK DA SILVA
Função: PRESIDENTE
Un. Adm: (183482) UNID. SETORIAL DE CORREICAO
A Partir de: 01/08/2021 Até31/08/2021

Processo N.: 427871/2021

Nome: (120643/1) MAYKEL PONCONI
Função: LOTADO
Un. Adm: (183482) UNID. SETORIAL DE CORREICAO
A Partir de: 01/08/2021 Até31/08/2021

Processo N.: 427871/2021

Nome: (107235/1) ROGERIO PERES BANDEIRA
Função: DEFENSOR DATIVO
Un. Adm: (136719) DIR. DO MT - HEMOCENTRO
A Partir de: 01/08/2021 Até31/08/2021

Processo N.: 427871/2021

Nome: (81676/2) SAMUEL DE OLIVEIRA NETO
Função: MEMBRO
Un. Adm: (183482) UNID. SETORIAL DE CORREICAO
A Partir de: 01/08/2021 Até31/08/2021

PUBLICADA, REGISTRADA, CUMpra-SE.
Cuiabá-MT, 20 de Setembro de 2021.
Gilberto Gomes de Figueiredo
Secretário de Estado de Saúde

PORTARIA/SES/00484/2021
21/09/2021

DE:

O Secretário de Estado de Saúde no uso de suas atribuições que lhes são conferidas por lei,

Resolve: CESSAR OS EFEITOS

Evento: Regime de Plantão SUS LC n°441/2011

Processo N.: 275241/2021

Nome: (281973/2) CARINA DA SILVA DE SOUSA
Cargo/Função: (12038) NIVEL TECNICO ASSISTENCIAL
Un. Adm: (195731) HOSP REG DE ALTA FLORESTA ALBERT SABIN
A Partir de: 31/05/2021

Processo N.: 369841/2021

Nome: (295049/2) LUCILENE BRAGA DA SILVA
Cargo/Função: (12038) NIVEL TECNICO ASSISTENCIAL
Un. Adm: (118710) UNID.ESPEC. DE CONTR. MOVIMENTACAO DE PESSOAL
A Partir de: 31/07/2021

Processo N.: 369689/2021

Nome: (298942/1) SULLIVAN ROMAN AMARILHA
Cargo/Função: (12038) NIVEL TECNICO ASSISTENCIAL
Un. Adm: (118710) UNID.ESPEC. DE CONTR. MOVIMENTACAO DE PESSOAL
A Partir de: 31/07/2021

Processo N.: 369689/2021

Nome: (305280/1) TANIA CRISTINA DA SILVA
Cargo/Função: (12038) NIVEL TECNICO ASSISTENCIAL
Un. Adm: (118710) UNID.ESPEC. DE CONTR. MOVIMENTACAO DE PESSOAL
A Partir de: 31/07/2021

Processo N.: 369689/2021

Nome: (295470/1) TATIANE GASPARETO SOARES
Cargo/Função: (12038) NIVEL TECNICO ASSISTENCIAL
Un. Adm: (118710) UNID.ESPEC. DE CONTR. MOVIMENTACAO DE PESSOAL
A Partir de: 21/07/2021

Processo N.: 369689/2021

Nome: (109880/3) TELMA AUXILIADORA CONCEICAO DA SILVA
Cargo/Função: (12038) NIVEL TECNICO ASSISTENCIAL
Un. Adm: (118710) UNID.ESPEC. DE CONTR. MOVIMENTACAO DE PESSOAL
A Partir de: 31/07/2021

Processo N.: 369689/2021

Nome: (304773/1) VALDETH DE CARVALHO
Cargo/Função: (12038) NIVEL TECNICO ASSISTENCIAL
Un. Adm: (118710) UNID.ESPEC. DE CONTR. MOVIMENTACAO DE PESSOAL
A Partir de: 31/07/2021

Processo N.: 369689/2021

Nome: (296901/1) WESLEI CARLOS DA SILVA
Cargo/Função: (12038) NIVEL TECNICO ASSISTENCIAL
Un. Adm: (118710) UNID.ESPEC. DE CONTR. MOVIMENTACAO DE PESSOAL
A Partir de: 31/07/2021

Processo N.: 369689/2021

Nome: (298622/1) WILLIAN FRANQUIS DE ARRUDA CASTRO
Cargo/Função: (12038) NIVEL TECNICO ASSISTENCIAL
Un. Adm: (118710) UNID.ESPEC. DE CONTR. MOVIMENTACAO DE PESSOAL
A Partir de: 31/07/2021

Processo N.: 369689/2021

Nome: (297150/1) ZELIA FELINTO
Cargo/Função: (12038) NIVEL TECNICO ASSISTENCIAL
Un. Adm: (118710) UNID.ESPEC. DE CONTR. MOVIMENTACAO DE PESSOAL
A Partir de: 31/07/2021

PUBLICADA, REGISTRADA, CUMRA-SE.
Cuiabá-MT, 20 de Setembro de 2021.
Gilberto Gomes de Figueiredo
Secretário de Estado de Saúde

PORTARIA/SES/00485/2021
21/09/2021

DE:

O Secretário de Estado de Saúde no uso de suas atribuições que lhes são conferidas por lei,

Resolve: CONCEDER

Evento: Regime de Plantão SUS LC n°441/2011

Processo N.: 379882/2021

Nome: (96742/1) ABDONIEL MARQUES RODRIGUES
Cargo/Função: (4946) PROFIS TEC NIV MEDIO SERV SAUDE SUS
Referência: C-006 Carga Horária: 40H
Un. Adm: (196703) COORD. DE TRANSPORTES
A Partir de: 01/07/2021 Até31/07/2021
Qtde Plantões: 2

Processo N.: 311660/2021

Nome: (299149/1) ADELMO EWKURU MAHKUKURYE
Cargo/Função: (12038) NIVEL TECNICO ASSISTENCIAL
Referência: 000 Carga Horária: 40H
Un. Adm: (195740) HOSP. REG. DE SINOP
A Partir de: 01/06/2021 Até30/06/2021
Qtde Plantões: 14

Processo N.: 311660/2021

Nome: (296937/1) ADEMAR PEREIRA DE OLIVEIRA
Cargo/Função: (12038) NIVEL TECNICO ASSISTENCIAL
Referência: 000 Carga Horária: 40H
Un. Adm: (195740) HOSP. REG. DE SINOP

A Partir de: 01/06/2021 Até30/06/2021
Qtde Plantões: 14

Processo N.: 320628/2021

Nome: (281296/3) ADENILZA DOS SANTOS SILVA
Cargo/Função: (12038) NIVEL TECNICO ASSISTENCIAL
Referência: 000 Carga Horária: 40H
Un. Adm: (195715) HOSP. REG. DE COLIDER
A Partir de: 01/06/2021 Até02/06/2021
Qtde Plantões: 1

Processo N.: 339336/2021

Nome: (296814/1) ADILCIMAR DA SILVA SOUZA
Cargo/Função: (12050) NIVEL FUNDAMENTAL
Referência: 000 Carga Horária: 40H
Un. Adm: (195693) HOSP. REG. DE SORRISO
A Partir de: 01/02/2021 Até07/02/2021
Qtde Plantões: 1

Processo N.: 320628/2021

Nome: (275077/5) ADRIANA REGINA LUCCHETTI
Cargo/Função: (12038) NIVEL TECNICO ASSISTENCIAL
Referência: 000 Carga Horária: 40H
Un. Adm: (195715) HOSP. REG. DE COLIDER
A Partir de: 01/06/2021 Até30/06/2021
Qtde Plantões: 14

Processo N.: 275241/2021

Nome: (280187/2) ADRIANE MARCHIOSI
Cargo/Função: (12038) NIVEL TECNICO ASSISTENCIAL
Referência: 000 Carga Horária: 40H
Un. Adm: (195731) HOSP REG DE ALTA FLORESTA ALBERT SABIN
A Partir de: 01/05/2021 Até31/05/2021
Qtde Plantões: 13

Processo N.: 369804/2021

Nome: (144766/6) AGELCE DE MORAES RIBEIRO
Cargo/Função: (12044) NIVEL MEDIO ADMINISTRATIVO
Referência: 000 Carga Horária: 40H
Un. Adm: (118710) UNID.ESPEC. DE CONTR. MOVIMENTACAO DE PESSOAL
A Partir de: 01/07/2021 Até31/07/2021
Qtde Plantões: 8

Processo N.: 318039/2021

Nome: (281494/4) ALEXANDER BUARQUE DE CARVALHO
Cargo/Função: (12036) NIVEL SUPERIOR ASSISTENCIAL
Referência: 000 Carga Horária: 30H
Un. Adm: (195715) HOSP. REG. DE COLIDER
A Partir de: 03/06/2021 Até30/06/2021
Qtde Plantões: 7

Processo N.: 320628/2021

Nome: (281523/2) ALEXANDRINA APARECIDA DE OLIVEIRA SILVA
Cargo/Função: (12038) NIVEL TECNICO ASSISTENCIAL
Referência: 000 Carga Horária: 40H
Un. Adm: (195715) HOSP. REG. DE COLIDER
A Partir de: 01/06/2021 Até02/06/2021
Qtde Plantões: 1

Processo N.: 320628/2021

Nome: (219979/5) ALEXANDRO RIBEIRO DA SILVA
Cargo/Função: (12038) NIVEL TECNICO ASSISTENCIAL
Referência: 000 Carga Horária: 40H
Un. Adm: (195715) HOSP. REG. DE COLIDER
A Partir de: 16/06/2021 Até30/06/2021
Qtde Plantões: 8

Processo N.: 311660/2021

Nome: (292654/2) ALICE ALVES CARDOSO
Cargo/Função: (12038) NIVEL TECNICO ASSISTENCIAL
Referência: 000 Carga Horária: 40H
Un. Adm: (195740) HOSP. REG. DE SINOP
A Partir de: 01/06/2021 Até30/06/2021
Qtde Plantões: 13

Processo N.: 370193/2021

Nome: (63797/1) ALICE HARUMI MATSUMOTO
Cargo/Função: (4912) PROFIS TEC NIV SUPERIOR SERV SAUDE SUS
Referência: D-009 Carga Horária: 40H
Un. Adm: (192724) GER. DO SERV. DE VERIFICACAO DE OBITOS
A Partir de: 01/07/2021 Até31/07/2021
Qtde Plantões: 13

Processo N.: 311660/2021

Nome: (305145/1) ALINE ABREU DOS SANTOS
Cargo/Função: (12038) NIVEL TECNICO ASSISTENCIAL
Referência: 000 Carga Horária: 40H
Un. Adm: (195740) HOSP. REG. DE SINOP
A Partir de: 01/06/2021 Até30/06/2021
Qtde Plantões: 14

Processo N.: 275241/2021

Nome: (281211/2) ALINE APARECIDA SANTOS SOUZA
Cargo/Função: (12038) NIVEL TECNICO ASSISTENCIAL
Referência: 000 Carga Horária: 40H
Un. Adm: (195731) HOSP REG DE ALTA FLORESTA ALBERT SABIN
A Partir de: 01/05/2021 Até31/05/2021
Qtde Plantões: 13

Processo N.: 320029/2021

Nome: (289239/2) ALINE SUELLEN PEREIRA LOPES
Cargo/Função: (12036) NIVEL SUPERIOR ASSISTENCIAL
Referência: 000 Carga Horária: 40H
Un. Adm: (195715) HOSP. REG. DE COLIDER
A Partir de: 01/06/2021 Até02/06/2021
Qtde Plantões: 1

Processo N.: 275241/2021
 Nome: (254228/5) ANA CRIVIA BARROS SILVA
 Cargo/Função: (12038) NIVEL TECNICO ASSISTENCIAL
 Referência: 000 Carga Horária: 40H
 Un. Adm: (195731) HOSP REG DE ALTA FLORESTA ALBERT SABIN
 A Partir de: 01/05/2021 Até31/05/2021
 Qtde Plantões: 14

Processo N.: 275241/2021
 Nome: (298861/1) ANA PAULA DOS SANTOS MACHADO
 Cargo/Função: (12038) NIVEL TECNICO ASSISTENCIAL
 Referência: 000 Carga Horária: 40H
 Un. Adm: (195731) HOSP REG DE ALTA FLORESTA ALBERT SABIN
 A Partir de: 01/05/2021 Até31/05/2021
 Qtde Plantões: 14

Processo N.: 320628/2021
 Nome: (295660/2) ANA PAULA FERREIRA LIMA
 Cargo/Função: (12038) NIVEL TECNICO ASSISTENCIAL
 Referência: 000 Carga Horária: 40H
 Un. Adm: (195715) HOSP. REG. DE COLIDER
 A Partir de: 01/06/2021 Até30/06/2021
 Qtde Plantões: 14

Processo N.: 311660/2021
 Nome: (297031/1) ANA PAULA GARCIA DOMINGUES
 Cargo/Função: (12038) NIVEL TECNICO ASSISTENCIAL
 Referência: 000 Carga Horária: 40H
 Un. Adm: (195740) HOSP. REG. DE SINOP
 A Partir de: 01/06/2021 Até30/06/2021
 Qtde Plantões: 12

Processo N.: 275241/2021
 Nome: (281110/3) ANA PAULA ROCHINSKI
 Cargo/Função: (12038) NIVEL TECNICO ASSISTENCIAL
 Referência: 000 Carga Horária: 40H
 Un. Adm: (195731) HOSP REG DE ALTA FLORESTA ALBERT SABIN
 A Partir de: 01/05/2021 Até31/05/2021
 Qtde Plantões: 14

Processo N.: 320628/2021
 Nome: (281459/2) ANA PAULA THOMAZ DE AQUINO FRARE
 Cargo/Função: (12038) NIVEL TECNICO ASSISTENCIAL
 Referência: 000 Carga Horária: 40H
 Un. Adm: (195715) HOSP. REG. DE COLIDER
 A Partir de: 01/06/2021 Até02/06/2021
 Qtde Plantões: 1

Processo N.: 311660/2021
 Nome: (300554/3) ANALIDIA DA SILVA LIMA
 Cargo/Função: (12038) NIVEL TECNICO ASSISTENCIAL
 Referência: 000 Carga Horária: 40H
 Un. Adm: (195740) HOSP. REG. DE SINOP
 A Partir de: 01/06/2021 Até30/06/2021
 Qtde Plantões: 14

Processo N.: 275241/2021
 Nome: (281144/2) ANDERSON APARECIDO DA SILVA
 Cargo/Função: (12038) NIVEL TECNICO ASSISTENCIAL
 Referência: 000 Carga Horária: 40H
 Un. Adm: (195731) HOSP REG DE ALTA FLORESTA ALBERT SABIN
 A Partir de: 01/05/2021 Até01/05/2021
 Qtde Plantões: 1

Processo N.: 351834/2021
 Nome: (281791/2) ANDERSON DANIEL DA SILVA MORAES
 Cargo/Função: (12046) NIVEL FUNDAMENTAL ADMINISTRATIVO
 Referência: 000 Carga Horária: 40H
 Un. Adm: (195693) HOSP. REG. DE SORRISO
 A Partir de: 01/01/2021 Até31/01/2021
 Qtde Plantões: 11

Processo N.: 311660/2021
 Nome: (299122/1) ANDERSON GABRIEL SANTOS PEDROSO
 Cargo/Função: (12038) NIVEL TECNICO ASSISTENCIAL
 Referência: 000 Carga Horária: 40H
 Un. Adm: (195740) HOSP. REG. DE SINOP
 A Partir de: 01/06/2021 Até30/06/2021
 Qtde Plantões: 14

Processo N.: 311660/2021
 Nome: (292803/2) ANDRE LUIS WEBER
 Cargo/Função: (12038) NIVEL TECNICO ASSISTENCIAL
 Referência: 000 Carga Horária: 40H
 Un. Adm: (195740) HOSP. REG. DE SINOP
 A Partir de: 01/06/2021 Até30/06/2021
 Qtde Plantões: 14

Processo N.: 311660/2021
 Nome: (299137/1) ANDREA MOTA HERCIL
 Cargo/Função: (12038) NIVEL TECNICO ASSISTENCIAL
 Referência: 000 Carga Horária: 40H
 Un. Adm: (195740) HOSP. REG. DE SINOP
 A Partir de: 01/06/2021 Até30/06/2021
 Qtde Plantões: 14

Processo N.: 320628/2021
 Nome: (281490/2) ANDREIA ALVES SAMPAIO
 Cargo/Função: (12038) NIVEL TECNICO ASSISTENCIAL
 Referência: 000 Carga Horária: 40H
 Un. Adm: (195715) HOSP. REG. DE COLIDER
 A Partir de: 01/06/2021 Até30/06/2021
 Qtde Plantões: 13

Processo N.: 275241/2021
 Nome: (281114/2) ANDREIA DIAS JACINTO

Cargo/Função: (12038) NIVEL TECNICO ASSISTENCIAL
 Referência: 000 Carga Horária: 40H
 Un. Adm: (195731) HOSP REG DE ALTA FLORESTA ALBERT SABIN
 A Partir de: 01/05/2021 Até31/05/2021
 Qtde Plantões: 12

Processo N.: 311660/2021
 Nome: (299153/1) ANDRIELY CRISTINA SANTOS PEDROSO
 Cargo/Função: (12038) NIVEL TECNICO ASSISTENCIAL
 Referência: 000 Carga Horária: 40H
 Un. Adm: (195740) HOSP. REG. DE SINOP
 A Partir de: 01/06/2021 Até30/06/2021
 Qtde Plantões: 11

Processo N.: 315379/2021
 Nome: (43674/2) ANGELA AMELIA GRECO
 Cargo/Função: (4946) PROFIS TEC NIV MEDIO SERV SAUDE SUS
 Referência: D-010 Carga Horária: 40H
 Un. Adm: (195715) HOSP. REG. DE COLIDER
 A Partir de: 01/06/2021 Até30/06/2021
 Qtde Plantões: 9

Processo N.: 311660/2021
 Nome: (292785/2) ANGELA MARIA DA SILVA E SILVA
 Cargo/Função: (12038) NIVEL TECNICO ASSISTENCIAL
 Referência: 000 Carga Horária: 40H
 Un. Adm: (195740) HOSP. REG. DE SINOP
 A Partir de: 01/06/2021 Até30/06/2021
 Qtde Plantões: 12

Processo N.: 320628/2021
 Nome: (206800/5) ANGELA MARIA SILVA VIEIRA
 Cargo/Função: (12038) NIVEL TECNICO ASSISTENCIAL
 Referência: 000 Carga Horária: 40H
 Un. Adm: (195715) HOSP. REG. DE COLIDER
 A Partir de: 01/06/2021 Até30/06/2021
 Qtde Plantões: 14

Processo N.: 275241/2021
 Nome: (281152/2) ANGELICA DE OLIVEIRA EGUES
 Cargo/Função: (12038) NIVEL TECNICO ASSISTENCIAL
 Referência: 000 Carga Horária: 40H
 Un. Adm: (195731) HOSP REG DE ALTA FLORESTA ALBERT SABIN
 A Partir de: 01/05/2021 Até31/05/2021
 Qtde Plantões: 14

Processo N.: 369804/2021
 Nome: (295834/1) ANIELY MORAES OLIVEIRA
 Cargo/Função: (12044) NIVEL MEDIO ADMINISTRATIVO
 Referência: 000 Carga Horária: 40H
 Un. Adm: (118710) UNID.ESPEC. DE CONTR. MOVIMENTACAO DE PESSOAL
 A Partir de: 01/07/2021 Até31/07/2021
 Qtde Plantões: 14

Processo N.: 369804/2021
 Nome: (298629/1) ANNA PAULA DA PENHA BORDALHO
 Cargo/Função: (12044) NIVEL MEDIO ADMINISTRATIVO
 Referência: 000 Carga Horária: 40H
 Un. Adm: (118710) UNID.ESPEC. DE CONTR. MOVIMENTACAO DE PESSOAL
 A Partir de: 01/07/2021 Até31/07/2021
 Qtde Plantões: 11

Processo N.: 311660/2021
 Nome: (299132/1) ANTONILZA BARBOSA DA CONCEICAO
 Cargo/Função: (12038) NIVEL TECNICO ASSISTENCIAL
 Referência: 000 Carga Horária: 40H
 Un. Adm: (195740) HOSP. REG. DE SINOP
 A Partir de: 01/06/2021 Até30/06/2021
 Qtde Plantões: 14

Processo N.: 275241/2021
 Nome: (281222/2) APARECIDA ELIANE ANGELICO
 Cargo/Função: (12038) NIVEL TECNICO ASSISTENCIAL
 Referência: 000 Carga Horária: 40H
 Un. Adm: (195731) HOSP REG DE ALTA FLORESTA ALBERT SABIN
 A Partir de: 01/05/2021 Até31/05/2021
 Qtde Plantões: 14

Processo N.: 320628/2021
 Nome: (281484/2) APARECIDA SILVA DOS SANTOS
 Cargo/Função: (12038) NIVEL TECNICO ASSISTENCIAL
 Referência: 000 Carga Horária: 40H
 Un. Adm: (195715) HOSP. REG. DE COLIDER
 A Partir de: 01/06/2021 Até02/06/2021
 Qtde Plantões: 1

Processo N.: 320628/2021
 Nome: (296735/2) APARECIDO FERNANDO BALIEIRO
 Cargo/Função: (12038) NIVEL TECNICO ASSISTENCIAL
 Referência: 000 Carga Horária: 40H
 Un. Adm: (195715) HOSP. REG. DE COLIDER
 A Partir de: 01/06/2021 Até30/06/2021
 Qtde Plantões: 14

Processo N.: 311660/2021
 Nome: (301010/2) APOLIANE MILHOMENS SILVA
 Cargo/Função: (12038) NIVEL TECNICO ASSISTENCIAL
 Referência: 000 Carga Horária: 40H
 Un. Adm: (195740) HOSP. REG. DE SINOP
 A Partir de: 01/06/2021 Até30/06/2021
 Qtde Plantões: 14

Processo N.: 311660/2021
 Nome: (299125/1) ARAMUT KAIABI
 Cargo/Função: (12038) NIVEL TECNICO ASSISTENCIAL
 Referência: 000 Carga Horária: 40H

Un. Adm: (195740) HOSP. REG. DE SINOP
A Partir de: 01/06/2021 Até30/06/2021
Qtde Plantões: 13

Processo N.: 275241/2021

Nome: (281221/2) ATAISA MORAES DA PONCIUNULA
Cargo/Função: (12038) NIVEL TECNICO ASSISTENCIAL
Referência: 000 Carga Horária: 40H
Un. Adm: (195731) HOSP REG DE ALTA FLORESTA ALBERT SABIN
A Partir de: 01/05/2021 Até02/05/2021
Qtde Plantões: 1

Processo N.: 275241/2021

Nome: (281158/3) AUGUSTO GRANDI BORGES
Cargo/Função: (12038) NIVEL TECNICO ASSISTENCIAL
Referência: 000 Carga Horária: 40H
Un. Adm: (195731) HOSP REG DE ALTA FLORESTA ALBERT SABIN
A Partir de: 01/05/2021 Até30/05/2021
Qtde Plantões: 14

Processo N.: 311660/2021

Nome: (296933/1) BARBARA CLARA TRINDADE SOUSA
Cargo/Função: (12038) NIVEL TECNICO ASSISTENCIAL
Referência: 000 Carga Horária: 40H
Un. Adm: (195740) HOSP. REG. DE SINOP
A Partir de: 01/06/2021 Até30/06/2021
Qtde Plantões: 13

Processo N.: 370190/2021

Nome: (265942/5) BEATRIZ RAMOS DA SILVA
Cargo/Função: (4946) PROFIS TEC NIV MEDIO SERV SAUDE SUS
Referência: A-001 Carga Horária: 30H
Un. Adm: (192724) GER. DO SERV. DE VERIFICACAO DE OBITOS
A Partir de: 01/07/2021 Até31/07/2021
Qtde Plantões: 10

Processo N.: 320029/2021

Nome: (294739/1) BENEDITA ANDRE KASBURG
Cargo/Função: (12036) NIVEL SUPERIOR ASSISTENCIAL
Referência: 000 Carga Horária: 40H
Un. Adm: (195715) HOSP. REG. DE COLIDER
A Partir de: 01/06/2021 Até02/06/2021
Qtde Plantões: 1

Processo N.: 320029/2021

Nome: (295675/1) BRUNA CARLA RODEIRO FERRAZ
Cargo/Função: (12036) NIVEL SUPERIOR ASSISTENCIAL
Referência: 000 Carga Horária: 40H
Un. Adm: (195715) HOSP. REG. DE COLIDER
A Partir de: 01/06/2021 Até30/06/2021
Qtde Plantões: 7

Processo N.: 307201/2021

Nome: (86285/1) CAIO PEREIRA MARTINS
Cargo/Função: (4989) PROFIS APOIO SERV SAUDE SUS
Referência: D-008 Carga Horária: 40H
Un. Adm: (195715) HOSP. REG. DE COLIDER
A Partir de: 01/06/2021 Até30/06/2021
Qtde Plantões: 11

Processo N.: 311660/2021

Nome: (292623/3) CAMILA SOUZA DE JESUS
Cargo/Função: (12038) NIVEL TECNICO ASSISTENCIAL
Referência: 000 Carga Horária: 40H
Un. Adm: (195740) HOSP. REG. DE SINOP
A Partir de: 01/06/2021 Até30/06/2021
Qtde Plantões: 14

Processo N.: 320029/2021

Nome: (295674/1) CARINA APARECIDA BARRETO
Cargo/Função: (12036) NIVEL SUPERIOR ASSISTENCIAL
Referência: 000 Carga Horária: 40H
Un. Adm: (195715) HOSP. REG. DE COLIDER
A Partir de: 01/06/2021 Até30/06/2021
Qtde Plantões: 13

Processo N.: 311660/2021

Nome: (297033/1) CASSIA DE SOUZA SILVA
Cargo/Função: (12038) NIVEL TECNICO ASSISTENCIAL
Referência: 000 Carga Horária: 40H
Un. Adm: (195740) HOSP. REG. DE SINOP
A Partir de: 01/06/2021 Até30/06/2021
Qtde Plantões: 6

Processo N.: 290766/2021

Nome: (120210/1) CATARINA CELIA ARAUJO AMORIM
Cargo/Função: (4912) PROFIS TEC NIV SUPERIOR SERV SAUDE SUS
Referência: D-006 Carga Horária: 30H
Un. Adm: (197025) GER. DE CAPTACAO DE ORGAOS E TECIDOS
A Partir de: 01/06/2021 Até30/06/2021
Qtde Plantões: 10

Processo N.: 311660/2021

Nome: (144735/6) CAULINDA APARECIDA DE AMORIM
Cargo/Função: (12038) NIVEL TECNICO ASSISTENCIAL
Referência: 000 Carga Horária: 40H
Un. Adm: (195740) HOSP. REG. DE SINOP
A Partir de: 01/06/2021 Até30/06/2021
Qtde Plantões: 14

Processo N.: 275241/2021

Nome: (281109/2) CELIA ALVES PEREIRA VIEIRA
Cargo/Função: (12038) NIVEL TECNICO ASSISTENCIAL
Referência: 000 Carga Horária: 40H
Un. Adm: (195731) HOSP REG DE ALTA FLORESTA ALBERT SABIN
A Partir de: 01/05/2021 Até31/05/2021

Qtde Plantões: 13

Processo N.: 370177/2021

Nome: (296374/1) CELIA DE JESUS MONTEIRO
Cargo/Função: (12050) NIVEL FUNDAMENTAL
Referência: 000 Carga Horária: 40H
Un. Adm: (195731) HOSP REG DE ALTA FLORESTA ALBERT SABIN
A Partir de: 01/07/2021 Até31/07/2021
Qtde Plantões: 11

Processo N.: 370193/2021

Nome: (114083/1) CELMA ASSUNCAO DE LARA
Cargo/Função: (4912) PROFIS TEC NIV SUPERIOR SERV SAUDE SUS
Referência: D-006 Carga Horária: 40H
Un. Adm: (192724) GER. DO SERV. DE VERIFICACAO DE OBITOS
A Partir de: 01/07/2021 Até31/07/2021
Qtde Plantões: 14

Processo N.: 370190/2021

Nome: (282672/2) CELMA VALERIANA DA SILVA
Cargo/Função: (4946) PROFIS TEC NIV MEDIO SERV SAUDE SUS
Referência: A-001 Carga Horária: 30H
Un. Adm: (192724) GER. DO SERV. DE VERIFICACAO DE OBITOS
A Partir de: 01/07/2021 Até31/07/2021
Qtde Plantões: 10

Processo N.: 379882/2021

Nome: (96905/1) CELSO ANTONIO SILVA SANTOS
Cargo/Função: (4946) PROFIS TEC NIV MEDIO SERV SAUDE SUS
Referência: D-007 Carga Horária: 40H
Un. Adm: (196703) COORD. DE TRANSPORTES
A Partir de: 01/07/2021 Até31/07/2021
Qtde Plantões: 4

Processo N.: 369804/2021

Nome: (300853/1) CHAYANNY DOS SANTOS SILVA
Cargo/Função: (12044) NIVEL MEDIO ADMINISTRATIVO
Referência: 000 Carga Horária: 40H
Un. Adm: (118710) UNID.ESPEC. DE CONTR. MOVIMENTACAO DE PESSOAL
A Partir de: 01/07/2021 Até31/07/2021
Qtde Plantões: 14

Processo N.: 320029/2021

Nome: (222911/2) CIBELE PRISCILA DE FREITAS
Cargo/Função: (12036) NIVEL SUPERIOR ASSISTENCIAL
Referência: 000 Carga Horária: 40H
Un. Adm: (195715) HOSP. REG. DE COLIDER
A Partir de: 01/06/2021 Até02/06/2021
Qtde Plantões: 1

Processo N.: 320628/2021

Nome: (289334/2) CICERA BATISTA DE LIMA DA HORA
Cargo/Função: (12038) NIVEL TECNICO ASSISTENCIAL
Referência: 000 Carga Horária: 40H
Un. Adm: (195715) HOSP. REG. DE COLIDER
A Partir de: 01/06/2021 Até16/06/2021
Qtde Plantões: 8

Processo N.: 275241/2021

Nome: (281969/2) CLAIR RIBEIRO FRANCHIM DE FREITAS
Cargo/Função: (12038) NIVEL TECNICO ASSISTENCIAL
Referência: 000 Carga Horária: 40H
Un. Adm: (195731) HOSP REG DE ALTA FLORESTA ALBERT SABIN
A Partir de: 01/05/2021 Até31/05/2021
Qtde Plantões: 14

Processo N.: 370193/2021

Nome: (86182/3) CLAUDIA ANTUNES DE MIRANDA
Cargo/Função: (4912) PROFIS TEC NIV SUPERIOR SERV SAUDE SUS
Referência: D-007 Carga Horária: 30H
Un. Adm: (183490) SUPERINT. DE ASSISTENCIA FARMACEUTICA
A Partir de: 01/07/2021 Até31/07/2021
Qtde Plantões: 9

Processo N.: 320029/2021

Nome: (138400/5) CLAUDIANE PINTO PENA LIMA
Cargo/Função: (12036) NIVEL SUPERIOR ASSISTENCIAL
Referência: 000 Carga Horária: 40H
Un. Adm: (195715) HOSP. REG. DE COLIDER
A Partir de: 01/06/2021 Até02/06/2021
Qtde Plantões: 1

Processo N.: 320029/2021

Nome: (294744/1) CLAUDINEIA MARIANO DE SOUZA
Cargo/Função: (12036) NIVEL SUPERIOR ASSISTENCIAL
Referência: 000 Carga Horária: 40H
Un. Adm: (195715) HOSP. REG. DE COLIDER
A Partir de: 01/06/2021 Até02/06/2021
Qtde Plantões: 1

Processo N.: 320628/2021

Nome: (281477/2) CLAUDINEIA SILVA MORAIS ASTRISSEI
Cargo/Função: (12038) NIVEL TECNICO ASSISTENCIAL
Referência: 000 Carga Horária: 40H
Un. Adm: (195715) HOSP. REG. DE COLIDER
A Partir de: 01/06/2021 Até02/06/2021
Qtde Plantões: 1

Processo N.: 311660/2021

Nome: (299144/1) CLEIDE PEREIRA DE SOUZA
Cargo/Função: (12038) NIVEL TECNICO ASSISTENCIAL
Referência: 000 Carga Horária: 40H
Un. Adm: (195740) HOSP. REG. DE SINOP
A Partir de: 01/06/2021 Até30/06/2021
Qtde Plantões: 14

Processo N.: 309971/2021

Nome: (294760/2) CLEITON RAFAEL MACARI
Cargo/Função: (12042) NIVEL SUPERIOR ADMINISTRATIVO
Referência: 000 Carga Horária: 40H
Un. Adm: (195715) HOSP. REG. DE COLIDER
A Partir de: 03/06/2021 Até30/06/2021
Qtde Plantões: 13

Processo N.: 320628/2021

Nome: (281450/2) CLEONICE FIDELIS FERREIRA
Cargo/Função: (12038) NIVEL TECNICO ASSISTENCIAL
Referência: 000 Carga Horária: 40H
Un. Adm: (195715) HOSP. REG. DE COLIDER
A Partir de: 01/06/2021 Até30/06/2021
Qtde Plantões: 14

Processo N.: 317216/2021

Nome: (294826/1) CLEYTON ANDRE LADISLAU TAVARES
Cargo/Função: (12046) NIVEL FUNDAMENTAL ADMINISTRATIVO
Referência: 000 Carga Horária: 40H
Un. Adm: (195715) HOSP. REG. DE COLIDER
A Partir de: 01/06/2021 Até02/06/2021
Qtde Plantões: 1

Processo N.: 311660/2021

Nome: (299154/1) CONCEICAO DE SARGES FEIO
Cargo/Função: (12038) NIVEL TECNICO ASSISTENCIAL
Referência: 000 Carga Horária: 40H
Un. Adm: (195740) HOSP. REG. DE SINOP
A Partir de: 01/06/2021 Até30/06/2021
Qtde Plantões: 12

Processo N.: 311660/2021

Nome: (292626/2) CRAMAIR TEREZINHA PADILHA MOREIRA
Cargo/Função: (12038) NIVEL TECNICO ASSISTENCIAL
Referência: 000 Carga Horária: 40H
Un. Adm: (195740) HOSP. REG. DE SINOP
A Partir de: 01/06/2021 Até30/06/2021
Qtde Plantões: 14

Processo N.: 320628/2021

Nome: (295170/1) CREIDE FRANCISCA RAMOS
Cargo/Função: (12038) NIVEL TECNICO ASSISTENCIAL
Referência: 000 Carga Horária: 40H
Un. Adm: (195715) HOSP. REG. DE COLIDER
A Partir de: 01/06/2021 Até02/06/2021
Qtde Plantões: 1

Processo N.: 275241/2021

Nome: (281155/2) CREUZETE CRUZ FONSECA APARICIO
Cargo/Função: (12038) NIVEL TECNICO ASSISTENCIAL
Referência: 000 Carga Horária: 40H
Un. Adm: (195731) HOSP REG DE ALTA FLORESTA ALBERT SABIN
A Partir de: 01/05/2021 Até31/05/2021
Qtde Plantões: 11

Processo N.: 309969/2021

Nome: (281453/3) CRISLAINE APARECIDA DA SILVA
Cargo/Função: (12036) NIVEL SUPERIOR ASSISTENCIAL
Referência: 000 Carga Horária: 40H
Un. Adm: (195715) HOSP. REG. DE COLIDER
A Partir de: 03/06/2021 Até30/06/2021
Qtde Plantões: 12

Processo N.: 356554/2021

Nome: (299018/1) CRISTIANE CAMPOS FERREIRA DA COSTA
Cargo/Função: (12046) NIVEL FUNDAMENTAL ADMINISTRATIVO
Referência: 000 Carga Horária: 40H
Un. Adm: (195693) HOSP. REG. DE SORRISO
A Partir de: 01/12/2020 Até31/12/2020
Qtde Plantões: 4

Processo N.: 311660/2021

Nome: (292570/2) DAIANE APARECIDA DOS SANTOS SILVA
Cargo/Função: (12038) NIVEL TECNICO ASSISTENCIAL
Referência: 000 Carga Horária: 40H
Un. Adm: (195740) HOSP. REG. DE SINOP
A Partir de: 01/06/2021 Até30/06/2021
Qtde Plantões: 13

Processo N.: 275241/2021

Nome: (296098/1) DANIELE RODRIGUES XAVIER
Cargo/Função: (12038) NIVEL TECNICO ASSISTENCIAL
Referência: 000 Carga Horária: 40H
Un. Adm: (195731) HOSP REG DE ALTA FLORESTA ALBERT SABIN
A Partir de: 01/05/2021 Até31/05/2021
Qtde Plantões: 14

Processo N.: 275241/2021

Nome: (296099/1) DAYANA GOMES DOS SANTOS
Cargo/Função: (12038) NIVEL TECNICO ASSISTENCIAL
Referência: 000 Carga Horária: 40H
Un. Adm: (195731) HOSP REG DE ALTA FLORESTA ALBERT SABIN
A Partir de: 01/05/2021 Até31/05/2021
Qtde Plantões: 14

Processo N.: 323203/2021

Nome: (281498/3) DEBORA ROSANA PIRES DEBESA
Cargo/Função: (12036) NIVEL SUPERIOR ASSISTENCIAL
Referência: 000 Carga Horária: 30H
Un. Adm: (195715) HOSP. REG. DE COLIDER
A Partir de: 03/06/2021 Até30/06/2021
Qtde Plantões: 7

Processo N.: 323205/2021

Nome: (281498/2) DEBORA ROSANA PIRES DEBESA

Cargo/Função: (12036) NIVEL SUPERIOR ASSISTENCIAL
Referência: 000 Carga Horária: 30H
Un. Adm: (195715) HOSP. REG. DE COLIDER
A Partir de: 01/06/2021 Até02/06/2021
Qtde Plantões: 1

Processo N.: 320029/2021

Nome: (120584/5) DEISE CRISTIANE ALVES DA SILVA
Cargo/Função: (12036) NIVEL SUPERIOR ASSISTENCIAL
Referência: 000 Carga Horária: 40H
Un. Adm: (195715) HOSP. REG. DE COLIDER
A Partir de: 01/06/2021 Até02/06/2021
Qtde Plantões: 1

Processo N.: 311660/2021

Nome: (299138/1) DELZA COSTA PARRIAO
Cargo/Função: (12038) NIVEL TECNICO ASSISTENCIAL
Referência: 000 Carga Horária: 40H
Un. Adm: (195740) HOSP. REG. DE SINOP
A Partir de: 01/06/2021 Até30/06/2021
Qtde Plantões: 13

Processo N.: 290766/2021

Nome: (94462/1) DEYSE REGINA SUMIDA SILVA DE CARVALHO
Cargo/Função: (4912) PROFIS TEC NIV SUPERIOR SERV SAUDE SUS
Referência: D-007 Carga Horária: 40H
Un. Adm: (197025) GER. DE CAPTACAO DE ORGAOS E TECIDOS
A Partir de: 01/06/2021 Até30/06/2021
Qtde Plantões: 14

Processo N.: 320628/2021

Nome: (281514/2) DIEGO ALVES ALMONDES
Cargo/Função: (12038) NIVEL TECNICO ASSISTENCIAL
Referência: 000 Carga Horária: 40H
Un. Adm: (195715) HOSP. REG. DE COLIDER
A Partir de: 01/06/2021 Até02/06/2021
Qtde Plantões: 1

Processo N.: 317492/2021

Nome: (281352/2) DIEGO GOMES DE SOUZA
Cargo/Função: (12038) NIVEL TECNICO ASSISTENCIAL
Referência: 000 Carga Horária: 24H
Un. Adm: (195715) HOSP. REG. DE COLIDER
A Partir de: 01/06/2021 Até30/06/2021
Qtde Plantões: 8

Processo N.: 320029/2021

Nome: (299573/1) DIELE PEREIRA ORTIS BARALDI
Cargo/Função: (12036) NIVEL SUPERIOR ASSISTENCIAL
Referência: 000 Carga Horária: 40H
Un. Adm: (195715) HOSP. REG. DE COLIDER
A Partir de: 01/06/2021 Até30/06/2021
Qtde Plantões: 14

Processo N.: 309971/2021

Nome: (294761/2) DIOGO CARDOSO DA SILVA
Cargo/Função: (12042) NIVEL SUPERIOR ADMINISTRATIVO
Referência: 000 Carga Horária: 40H
Un. Adm: (195715) HOSP. REG. DE COLIDER
A Partir de: 03/06/2021 Até30/06/2021
Qtde Plantões: 13

Processo N.: 320628/2021

Nome: (304131/1) DIRCE ROQUE DA SILVA
Cargo/Função: (12038) NIVEL TECNICO ASSISTENCIAL
Referência: 000 Carga Horária: 40H
Un. Adm: (195715) HOSP. REG. DE COLIDER
A Partir de: 01/06/2021 Até30/06/2021
Qtde Plantões: 14

Processo N.: 275241/2021

Nome: (281230/2) DJANIRA PIVA DA SILVA
Cargo/Função: (12038) NIVEL TECNICO ASSISTENCIAL
Referência: 000 Carga Horária: 40H
Un. Adm: (195731) HOSP REG DE ALTA FLORESTA ALBERT SABIN
A Partir de: 06/05/2021 Até31/05/2021
Qtde Plantões: 13

Processo N.: 320628/2021

Nome: (294718/1) DORCELI ALVES BATISTA AMARO
Cargo/Função: (12038) NIVEL TECNICO ASSISTENCIAL
Referência: 000 Carga Horária: 40H
Un. Adm: (195715) HOSP. REG. DE COLIDER
A Partir de: 01/06/2021 Até02/06/2021
Qtde Plantões: 1

Processo N.: 275241/2021

Nome: (281209/2) DURVALINA CONCEICAO COSTA DOS SANTOS
Cargo/Função: (12038) NIVEL TECNICO ASSISTENCIAL
Referência: 000 Carga Horária: 40H
Un. Adm: (195731) HOSP REG DE ALTA FLORESTA ALBERT SABIN
A Partir de: 01/05/2021 Até31/05/2021
Qtde Plantões: 14

Processo N.: 317216/2021

Nome: (304125/1) DYONATHAN DO CARMO SANTOS
Cargo/Função: (12046) NIVEL FUNDAMENTAL ADMINISTRATIVO
Referência: 000 Carga Horária: 40H
Un. Adm: (195715) HOSP. REG. DE COLIDER
A Partir de: 01/06/2021 Até30/06/2021
Qtde Plantões: 14

Processo N.: 320628/2021

Nome: (281513/2) EDILAINE FERREIRA DE MAGALHAES
Cargo/Função: (12038) NIVEL TECNICO ASSISTENCIAL
Referência: 000 Carga Horária: 40H

Un. Adm: (195715) HOSP. REG. DE COLIDER
A Partir de: 01/06/2021 Até02/06/2021
Qtde Plantões: 1

Processo N.: 370190/2021

Nome: (125143/9) EDIVALDO FERREIRA GOMES
Cargo/Função: (4946) PROFIS TEC NIV MEDIO SERV SAUDE SUS
Referência: A-001 Carga Horária: 30H
Un. Adm: (192724) GER. DO SERV. DE VERIFICACAO DE OBITOS
A Partir de: 01/07/2021 Até31/07/2021
Qtde Plantões: 8

Processo N.: 311660/2021

Nome: (292621/3) EDNA RODRIGUES BRANDAO
Cargo/Função: (12038) NIVEL TECNICO ASSISTENCIAL
Referência: 000 Carga Horária: 40H
Un. Adm: (195740) HOSP. REG. DE SINOP
A Partir de: 01/06/2021 Até30/06/2021
Qtde Plantões: 13

Processo N.: 320628/2021

Nome: (281396/3) EDNAMARA DIAS
Cargo/Função: (12038) NIVEL TECNICO ASSISTENCIAL
Referência: 000 Carga Horária: 40H
Un. Adm: (195715) HOSP. REG. DE COLIDER
A Partir de: 01/06/2021 Até02/06/2021
Qtde Plantões: 1

Processo N.: 311660/2021

Nome: (292632/2) EDVALDO LUCIANO OLIVEIRA
Cargo/Função: (12038) NIVEL TECNICO ASSISTENCIAL
Referência: 000 Carga Horária: 40H
Un. Adm: (195740) HOSP. REG. DE SINOP
A Partir de: 01/06/2021 Até30/06/2021
Qtde Plantões: 13

Processo N.: 275241/2021

Nome: (279795/2) ELAINE DOS SANTOS
Cargo/Função: (12038) NIVEL TECNICO ASSISTENCIAL
Referência: 000 Carga Horária: 40H
Un. Adm: (195731) HOSP REG DE ALTA FLORESTA ALBERT SABIN
A Partir de: 01/05/2021 Até31/05/2021
Qtde Plantões: 14

Processo N.: 320628/2021

Nome: (281828/2) ELAINE HELDES FERNEDA
Cargo/Função: (12038) NIVEL TECNICO ASSISTENCIAL
Referência: 000 Carga Horária: 40H
Un. Adm: (195715) HOSP. REG. DE COLIDER
A Partir de: 01/06/2021 Até02/06/2021
Qtde Plantões: 1

Processo N.: 311660/2021

Nome: (299128/1) ELAINE LEMES DE ALMEIDA
Cargo/Função: (12038) NIVEL TECNICO ASSISTENCIAL
Referência: 000 Carga Horária: 40H
Un. Adm: (195740) HOSP. REG. DE SINOP
A Partir de: 01/06/2021 Até30/06/2021
Qtde Plantões: 14

Processo N.: 320628/2021

Nome: (289335/2) ELEANRO CAMARGO
Cargo/Função: (12038) NIVEL TECNICO ASSISTENCIAL
Referência: 000 Carga Horária: 40H
Un. Adm: (195715) HOSP. REG. DE COLIDER
A Partir de: 01/06/2021 Até02/06/2021
Qtde Plantões: 1

Processo N.: 275241/2021

Nome: (281226/2) ELENICE APARECIDA PRADO CRUZ
Cargo/Função: (12038) NIVEL TECNICO ASSISTENCIAL
Referência: 000 Carga Horária: 40H
Un. Adm: (195731) HOSP REG DE ALTA FLORESTA ALBERT SABIN
A Partir de: 01/05/2021 Até31/05/2021
Qtde Plantões: 14

Processo N.: 359738/2021

Nome: (86266/1) ELENICE TOSTA DIAS
Cargo/Função: (4946) PROFIS TEC NIV MEDIO SERV SAUDE SUS
Referência: D-007 Carga Horária: 40H
Un. Adm: (195693) HOSP. REG. DE SORRISO
A Partir de: 01/06/2021 Até30/06/2021
Qtde Plantões: 12

Processo N.: 320628/2021

Nome: (281522/2) ELENIR ANACLETO DA SILVA
Cargo/Função: (12038) NIVEL TECNICO ASSISTENCIAL
Referência: 000 Carga Horária: 40H
Un. Adm: (195715) HOSP. REG. DE COLIDER
A Partir de: 01/06/2021 Até02/06/2021
Qtde Plantões: 1

Processo N.: 320628/2021

Nome: (210285/3) ELENIR DE SOUZA CAMARGO
Cargo/Função: (12038) NIVEL TECNICO ASSISTENCIAL
Referência: 000 Carga Horária: 40H
Un. Adm: (195715) HOSP. REG. DE COLIDER
A Partir de: 01/06/2021 Até02/06/2021
Qtde Plantões: 1

Processo N.: 290766/2021

Nome: (58275/1) ELIANA VALERIA KANSO BRANDINI
Cargo/Função: (4912) PROFIS TEC NIV SUPERIOR SERV SAUDE SUS
Referência: C-009 Carga Horária: 40H
Un. Adm: (197025) GER. DE CAPTACAO DE ORGAOS E TECIDOS
A Partir de: 01/06/2021 Até30/06/2021

Qtde Plantões: 14

Processo N.: 311660/2021

Nome: (296939/1) ELIANE SANTANA GOMES
Cargo/Função: (12038) NIVEL TECNICO ASSISTENCIAL
Referência: 000 Carga Horária: 40H
Un. Adm: (195740) HOSP. REG. DE SINOP
A Partir de: 01/06/2021 Até30/06/2021
Qtde Plantões: 13

Processo N.: 320628/2021

Nome: (236557/2) ELIENE ALBERTINA SOARES
Cargo/Função: (12038) NIVEL TECNICO ASSISTENCIAL
Referência: 000 Carga Horária: 40H
Un. Adm: (195715) HOSP. REG. DE COLIDER
A Partir de: 01/06/2021 Até02/06/2021
Qtde Plantões: 1

Processo N.: 311660/2021

Nome: (296936/1) ELIETE DA SILVA PEREIRA
Cargo/Função: (12038) NIVEL TECNICO ASSISTENCIAL
Referência: 000 Carga Horária: 40H
Un. Adm: (195740) HOSP. REG. DE SINOP
A Partir de: 01/06/2021 Até30/06/2021
Qtde Plantões: 13

Processo N.: 311660/2021

Nome: (292851/2) ELIETE DE OLIVEIRA CORREA
Cargo/Função: (12038) NIVEL TECNICO ASSISTENCIAL
Referência: 000 Carga Horária: 40H
Un. Adm: (195740) HOSP. REG. DE SINOP
A Partir de: 01/06/2021 Até30/06/2021
Qtde Plantões: 14

Processo N.: 307198/2021

Nome: (99823/5) ELISANGELA TOZI
Cargo/Função: (4912) PROFIS TEC NIV SUPERIOR SERV SAUDE SUS
Referência: D-006 Carga Horária: 40H
Un. Adm: (195715) HOSP. REG. DE COLIDER
A Partir de: 01/06/2021 Até30/06/2021
Qtde Plantões: 12

Processo N.: 311660/2021

Nome: (292616/2) ELITA RIBEIRO NUNES DA SILVA
Cargo/Função: (12038) NIVEL TECNICO ASSISTENCIAL
Referência: 000 Carga Horária: 40H
Un. Adm: (195740) HOSP. REG. DE SINOP
A Partir de: 01/06/2021 Até30/06/2021
Qtde Plantões: 14

Processo N.: 320029/2021

Nome: (289238/2) ELIZANGELA ANDREIA DE SOUZA
Cargo/Função: (12036) NIVEL SUPERIOR ASSISTENCIAL
Referência: 000 Carga Horária: 40H
Un. Adm: (195715) HOSP. REG. DE COLIDER
A Partir de: 01/06/2021 Até02/06/2021
Qtde Plantões: 1

Processo N.: 320628/2021

Nome: (294717/1) ELOIR MACIEL DE PONTES DOS SANTOS
Cargo/Função: (12038) NIVEL TECNICO ASSISTENCIAL
Referência: 000 Carga Horária: 40H
Un. Adm: (195715) HOSP. REG. DE COLIDER
A Partir de: 01/06/2021 Até02/06/2021
Qtde Plantões: 1

Processo N.: 320628/2021

Nome: (281521/2) ELZA MOROTI DE OLIVEIRA
Cargo/Função: (12038) NIVEL TECNICO ASSISTENCIAL
Referência: 000 Carga Horária: 40H
Un. Adm: (195715) HOSP. REG. DE COLIDER
A Partir de: 01/06/2021 Até02/06/2021
Qtde Plantões: 1

Processo N.: 311660/2021

Nome: (300475/2) ERICA DE OLIVEIRA LOPES
Cargo/Função: (12038) NIVEL TECNICO ASSISTENCIAL
Referência: 000 Carga Horária: 40H
Un. Adm: (195740) HOSP. REG. DE SINOP
A Partir de: 01/06/2021 Até30/06/2021
Qtde Plantões: 14

Processo N.: 311660/2021

Nome: (292641/2) ERICA VIANA GONCALVES
Cargo/Função: (12038) NIVEL TECNICO ASSISTENCIAL
Referência: 000 Carga Horária: 40H
Un. Adm: (195740) HOSP. REG. DE SINOP
A Partir de: 01/06/2021 Até30/06/2021
Qtde Plantões: 13

Processo N.: 275241/2021

Nome: (281130/2) EUNI NUNES DE FARIAS DA SILVA
Cargo/Função: (12038) NIVEL TECNICO ASSISTENCIAL
Referência: 000 Carga Horária: 40H
Un. Adm: (195731) HOSP REG DE ALTA FLORESTA ALBERT SABIN
A Partir de: 01/05/2021 Até31/05/2021
Qtde Plantões: 4

Processo N.: 320628/2021

Nome: (281519/2) EVANIA VALERIO DE OLIVEIRA
Cargo/Função: (12038) NIVEL TECNICO ASSISTENCIAL
Referência: 000 Carga Horária: 40H
Un. Adm: (195715) HOSP. REG. DE COLIDER
A Partir de: 01/06/2021 Até30/06/2021
Qtde Plantões: 14

Processo N.: 307198/2021

Nome: (70533/9) EVERALDO MIRANDA SOARES
Cargo/Função: (4912) PROFIS TEC NIV SUPERIOR SERV SAUDE SUS
Referência: C-008 Carga Horária: 40H
Un. Adm: (195715) HOSP. REG. DE COLIDER
A Partir de: 01/06/2021 Até30/06/2021
Qtde Plantões: 12

Processo N.: 311660/2021

Nome: (305143/1) FABIANA ALVES DA SILVA PEREIRA
Cargo/Função: (12038) NIVEL TECNICO ASSISTENCIAL
Referência: 000 Carga Horária: 40H
Un. Adm: (195740) HOSP. REG. DE SINOP
A Partir de: 01/06/2021 Até30/06/2021
Qtde Plantões: 14

Processo N.: 290766/2021

Nome: (104156/5) FABIANA REGINA DE SOUZA MOLINA
Cargo/Função: (4912) PROFIS TEC NIV SUPERIOR SERV SAUDE SUS
Referência: D-006 Carga Horária: 40H
Un. Adm: (197025) GER. DE CAPTACAO DE ORGAOS E TECIDOS
A Partir de: 01/06/2021 Até27/06/2021
Qtde Plantões: 12

Processo N.: 369804/2021

Nome: (296900/1) FABIANI ARRUDA JESUS
Cargo/Função: (12044) NIVEL MEDIO ADMINISTRATIVO
Referência: 000 Carga Horária: 40H
Un. Adm: (118710) UNID.ESPEC. DE CONTR. MOVIMENTACAO DE PESSOAL
A Partir de: 01/07/2021 Até31/07/2021
Qtde Plantões: 14

Processo N.: 275241/2021

Nome: (281159/2) FATIMA APARECIDA SCHOR FREIRE
Cargo/Função: (12038) NIVEL TECNICO ASSISTENCIAL
Referência: 000 Carga Horária: 40H
Un. Adm: (195731) HOSP REG DE ALTA FLORESTA ALBERT SABIN
A Partir de: 01/05/2021 Até31/05/2021
Qtde Plantões: 14

Processo N.: 320628/2021

Nome: (120589/8) FATIMA MARIA DA SILVA MARTINS
Cargo/Função: (12038) NIVEL TECNICO ASSISTENCIAL
Referência: 000 Carga Horária: 40H
Un. Adm: (195715) HOSP. REG. DE COLIDER
A Partir de: 01/06/2021 Até30/06/2021
Qtde Plantões: 14

Processo N.: 311660/2021

Nome: (292891/2) FATIMA MARIA DE MORAIS
Cargo/Função: (12038) NIVEL TECNICO ASSISTENCIAL
Referência: 000 Carga Horária: 40H
Un. Adm: (195740) HOSP. REG. DE SINOP
A Partir de: 01/06/2021 Até30/06/2021
Qtde Plantões: 14

Processo N.: 309969/2021

Nome: (294824/2) FERNANDO JOSE FAVERO
Cargo/Função: (12036) NIVEL SUPERIOR ASSISTENCIAL
Referência: 000 Carga Horária: 40H
Un. Adm: (195715) HOSP. REG. DE COLIDER
A Partir de: 03/06/2021 Até30/06/2021
Qtde Plantões: 12

Processo N.: 369804/2021

Nome: (304446/1) FLAVIA REGINA SIQUEIRA VASCONCELOS SUFREDINI
Cargo/Função: (12044) NIVEL MEDIO ADMINISTRATIVO
Referência: 000 Carga Horária: 40H
Un. Adm: (118710) UNID.ESPEC. DE CONTR. MOVIMENTACAO DE PESSOAL
A Partir de: 01/07/2021 Até31/07/2021
Qtde Plantões: 14

Processo N.: 320628/2021

Nome: (281516/2) FRANCIELI MACIANO AQUINO
Cargo/Função: (12038) NIVEL TECNICO ASSISTENCIAL
Referência: 000 Carga Horária: 40H
Un. Adm: (195715) HOSP. REG. DE COLIDER
A Partir de: 01/06/2021 Até02/06/2021
Qtde Plantões: 1

Processo N.: 311660/2021

Nome: (297027/1) FRANCIELLE ALVES DE ARAUJO
Cargo/Função: (12038) NIVEL TECNICO ASSISTENCIAL
Referência: 000 Carga Horária: 40H
Un. Adm: (195740) HOSP. REG. DE SINOP
A Partir de: 01/06/2021 Até30/06/2021
Qtde Plantões: 13

Processo N.: 311660/2021

Nome: (292566/2) FRANCISCA DA SILVA DE SOUSA
Cargo/Função: (12038) NIVEL TECNICO ASSISTENCIAL
Referência: 000 Carga Horária: 40H
Un. Adm: (195740) HOSP. REG. DE SINOP
A Partir de: 01/06/2021 Até30/06/2021
Qtde Plantões: 13

Processo N.: 320628/2021

Nome: (232154/3) FRANCISCA OLIVEIRA SILVA
Cargo/Função: (12038) NIVEL TECNICO ASSISTENCIAL
Referência: 000 Carga Horária: 40H
Un. Adm: (195715) HOSP. REG. DE COLIDER
A Partir de: 01/06/2021 Até02/06/2021
Qtde Plantões: 1

Processo N.: 318039/2021

Nome: (281500/3) GEIZER JADSON DE OLIVEIRA

Cargo/Função: (12036) NIVEL SUPERIOR ASSISTENCIAL
Referência: 000 Carga Horária: 30H
Un. Adm: (195715) HOSP. REG. DE COLIDER
A Partir de: 03/06/2021 Até30/06/2021
Qtde Plantões: 10

Processo N.: 275241/2021

Nome: (281115/2) GEVAIR SILVA RODRIGUES
Cargo/Função: (12038) NIVEL TECNICO ASSISTENCIAL
Referência: 000 Carga Horária: 40H
Un. Adm: (195731) HOSP REG DE ALTA FLORESTA ALBERT SABIN
A Partir de: 01/05/2021 Até31/05/2021
Qtde Plantões: 14

Processo N.: 275241/2021

Nome: (295981/1) GILBERTO FAGUNDES DE LIMA
Cargo/Função: (12038) NIVEL TECNICO ASSISTENCIAL
Referência: 000 Carga Horária: 40H
Un. Adm: (195731) HOSP REG DE ALTA FLORESTA ALBERT SABIN
A Partir de: 01/05/2021 Até31/05/2021
Qtde Plantões: 13

Processo N.: 311660/2021

Nome: (292660/2) GILMARA MENEZES DOS SANTOS RAMOS
Cargo/Função: (12038) NIVEL TECNICO ASSISTENCIAL
Referência: 000 Carga Horária: 40H
Un. Adm: (195740) HOSP. REG. DE SINOP
A Partir de: 01/06/2021 Até30/06/2021
Qtde Plantões: 14

Processo N.: 369804/2021

Nome: (295500/1) GISLAINE EDUARDA DIACHEKE REIS
Cargo/Função: (12044) NIVEL MEDIO ADMINISTRATIVO
Referência: 000 Carga Horária: 40H
Un. Adm: (118710) UNID.ESPEC. DE CONTR. MOVIMENTACAO DE PESSOAL
A Partir de: 01/07/2021 Até31/07/2021
Qtde Plantões: 2

Processo N.: 311548/2021

Nome: (289298/2) GLEICIANO LEANDRO RODRIGUES
Cargo/Função: (12048) NIVEL TECNICO OPERACIONAL
Referência: 000 Carga Horária: 40H
Un. Adm: (195715) HOSP. REG. DE COLIDER
A Partir de: 01/06/2021 Até30/06/2021
Qtde Plantões: 10

Processo N.: 311660/2021

Nome: (299146/1) GRACILENE LIMA AMORIM
Cargo/Função: (12038) NIVEL TECNICO ASSISTENCIAL
Referência: 000 Carga Horária: 40H
Un. Adm: (195740) HOSP. REG. DE SINOP
A Partir de: 01/06/2021 Até30/06/2021
Qtde Plantões: 14

Processo N.: 369804/2021

Nome: (304540/1) HELEN CRISTINA ASSIS DE MORAIS
Cargo/Função: (12044) NIVEL MEDIO ADMINISTRATIVO
Referência: 000 Carga Horária: 40H
Un. Adm: (118710) UNID.ESPEC. DE CONTR. MOVIMENTACAO DE PESSOAL
A Partir de: 01/07/2021 Até31/07/2021
Qtde Plantões: 11

Processo N.: 369804/2021

Nome: (304179/1) HELLEN CRISTINA REIS FONTES
Cargo/Função: (12044) NIVEL MEDIO ADMINISTRATIVO
Referência: 000 Carga Horária: 40H
Un. Adm: (118710) UNID.ESPEC. DE CONTR. MOVIMENTACAO DE PESSOAL
A Partir de: 01/07/2021 Até31/07/2021
Qtde Plantões: 14

Processo N.: 343790/2021

Nome: (98910/2) HENRIQUE DE OLIVEIRA FERNANDES
Cargo/Função: (4912) PROFIS TEC NIV SUPERIOR SERV SAUDE SUS
Referência: D-006 Carga Horária: 40H
Un. Adm: (195693) HOSP. REG. DE SORRISO
A Partir de: 01/06/2021 Até20/06/2021
Qtde Plantões: 8

Processo N.: 320628/2021

Nome: (294715/1) ILSAMAR GUIMARAES DE SOUSA SILVA
Cargo/Função: (12038) NIVEL TECNICO ASSISTENCIAL
Referência: 000 Carga Horária: 40H
Un. Adm: (195715) HOSP. REG. DE COLIDER
A Partir de: 01/06/2021 Até02/06/2021
Qtde Plantões: 1

Processo N.: 311660/2021

Nome: (297080/1) INGRID SAUER
Cargo/Função: (12038) NIVEL TECNICO ASSISTENCIAL
Referência: 000 Carga Horária: 40H
Un. Adm: (195740) HOSP. REG. DE SINOP
A Partir de: 01/06/2021 Até30/06/2021
Qtde Plantões: 14

Processo N.: 311660/2021

Nome: (292609/2) INGRID FERAREZE FRIZON
Cargo/Função: (12038) NIVEL TECNICO ASSISTENCIAL
Referência: 000 Carga Horária: 40H
Un. Adm: (195740) HOSP. REG. DE SINOP
A Partir de: 01/06/2021 Até30/06/2021
Qtde Plantões: 12

Processo N.: 350293/2021

Nome: (120478/1) IRACEMA DIAS VIEIRA
Cargo/Função: (4946) PROFIS TEC NIV MEDIO SERV SAUDE SUS
Referência: D-006 Carga Horária: 40H

Un. Adm: (136751) GER.DE PRODUCAO,ESTOQ.E DISTRIB.DE HEMOCOMPONENTES
A Partir de: 01/07/2021 Até31/07/2021
Qtde Plantões: 14

Processo N.: 311660/2021
Nome: (292657/2) IRACY GEITNS
Cargo/Função: (12038) NIVEL TECNICO ASSISTENCIAL
Referência: 000 Carga Horária: 40H
Un. Adm: (195740) HOSP. REG. DE SINOP
A Partir de: 01/06/2021 Até30/06/2021
Qtde Plantões: 14

Processo N.: 320628/2021
Nome: (281410/3) IRANI RODRIGUES PECANHA
Cargo/Função: (12038) NIVEL TECNICO ASSISTENCIAL
Referência: 000 Carga Horária: 40H
Un. Adm: (195715) HOSP. REG. DE COLIDER
A Partir de: 01/06/2021 Até30/06/2021
Qtde Plantões: 11

Processo N.: 320628/2021
Nome: (144743/4) IRENILDA DOS REIS SILVA LEONEL
Cargo/Função: (12038) NIVEL TECNICO ASSISTENCIAL
Referência: 000 Carga Horária: 40H
Un. Adm: (195715) HOSP. REG. DE COLIDER
A Partir de: 01/06/2021 Até02/06/2021
Qtde Plantões: 1

Processo N.: 311660/2021
Nome: (292637/2) ISANETE CORDEIRO DA CONCEICAO
Cargo/Função: (12038) NIVEL TECNICO ASSISTENCIAL
Referência: 000 Carga Horária: 40H
Un. Adm: (195740) HOSP. REG. DE SINOP
A Partir de: 01/06/2021 Até30/06/2021
Qtde Plantões: 13

Processo N.: 318051/2021
Nome: (281765/2) ISAURO FERNANDES RIBEIRO
Cargo/Função: (12050) NIVEL FUNDAMENTAL
Referência: 000 Carga Horária: 40H
Un. Adm: (195715) HOSP. REG. DE COLIDER
A Partir de: 01/06/2021 Até30/06/2021
Qtde Plantões: 11

Processo N.: 379882/2021
Nome: (90028/1) ISMAEL SEBASTIAO CORREA
Cargo/Função: (4946) PROFIS TEC NIV MEDIO SERV SAUDE SUS
Referência: D-007 Carga Horária: 40H
Un. Adm: (196703) COORD. DE TRANSPORTES
A Partir de: 01/07/2021 Até31/07/2021
Qtde Plantões: 2

Processo N.: 356534/2021
Nome: (296795/1) ITALA CRISTIELLY FERRAZ PAIVA
Cargo/Função: (12044) NIVEL MEDIO ADMINISTRATIVO
Referência: 000 Carga Horária: 40H
Un. Adm: (195693) HOSP. REG. DE SORRISO
A Partir de: 01/01/2021 Até31/01/2021
Qtde Plantões: 4

Processo N.: 320628/2021
Nome: (281497/3) IVAN TEIXIERA BORRET
Cargo/Função: (12038) NIVEL TECNICO ASSISTENCIAL
Referência: 000 Carga Horária: 40H
Un. Adm: (195715) HOSP. REG. DE COLIDER
A Partir de: 01/06/2021 Até30/06/2021
Qtde Plantões: 8

Processo N.: 311660/2021
Nome: (292853/2) IVONETE ALVES DE LIMA
Cargo/Função: (12038) NIVEL TECNICO ASSISTENCIAL
Referência: 000 Carga Horária: 40H
Un. Adm: (195740) HOSP. REG. DE SINOP
A Partir de: 01/06/2021 Até30/06/2021
Qtde Plantões: 12

Processo N.: 275241/2021
Nome: (295980/1) IVONETE DA PAZ SILVA
Cargo/Função: (12038) NIVEL TECNICO ASSISTENCIAL
Referência: 000 Carga Horária: 40H
Un. Adm: (195731) HOSP REG DE ALTA FLORESTA ALBERT SABIN
A Partir de: 01/05/2021 Até31/05/2021
Qtde Plantões: 12

Processo N.: 320628/2021
Nome: (281827/2) IZABELA DE SOUSA ANTONIO
Cargo/Função: (12038) NIVEL TECNICO ASSISTENCIAL
Referência: 000 Carga Horária: 40H
Un. Adm: (195715) HOSP. REG. DE COLIDER
A Partir de: 01/06/2021 Até02/06/2021
Qtde Plantões: 1

Processo N.: 323205/2021
Nome: (236650/2) IZABELI DA SILVA CALDEIRA
Cargo/Função: (12036) NIVEL SUPERIOR ASSISTENCIAL
Referência: 000 Carga Horária: 30H
Un. Adm: (195715) HOSP. REG. DE COLIDER
A Partir de: 01/06/2021 Até30/06/2021
Qtde Plantões: 10

Processo N.: 343840/2021
Nome: (96536/2) JACQUELINE DE LIMA ZOTTIS MARQUES
Cargo/Função: (4912) PROFIS TEC NIV SUPERIOR SERV SAUDE SUS
Referência: D-005 Carga Horária: 40H
Un. Adm: (195693) HOSP. REG. DE SORRISO

A Partir de: 01/06/2021 Até30/06/2021
Qtde Plantões: 7

Processo N.: 275241/2021
Nome: (280270/4) JANAINA CARVALHO DA SILVA
Cargo/Função: (12038) NIVEL TECNICO ASSISTENCIAL
Referência: 000 Carga Horária: 40H
Un. Adm: (195731) HOSP REG DE ALTA FLORESTA ALBERT SABIN
A Partir de: 01/05/2021 Até31/05/2021
Qtde Plantões: 14

Processo N.: 275241/2021
Nome: (281156/2) JANDIRA DOS PASSOS
Cargo/Função: (12038) NIVEL TECNICO ASSISTENCIAL
Referência: 000 Carga Horária: 40H
Un. Adm: (195731) HOSP REG DE ALTA FLORESTA ALBERT SABIN
A Partir de: 01/05/2021 Até31/05/2021
Qtde Plantões: 14

Processo N.: 311660/2021
Nome: (293783/2) JANE ANTONIA ALBA
Cargo/Função: (12038) NIVEL TECNICO ASSISTENCIAL
Referência: 000 Carga Horária: 40H
Un. Adm: (195740) HOSP. REG. DE SINOP
A Partir de: 01/06/2021 Até30/06/2021
Qtde Plantões: 13

Processo N.: 319993/2021
Nome: (234756/3) JANE VIEIRA CARNEIRO
Cargo/Função: (12036) NIVEL SUPERIOR ASSISTENCIAL
Referência: 000 Carga Horária: 30H
Un. Adm: (195731) HOSP REG DE ALTA FLORESTA ALBERT SABIN
A Partir de: 01/04/2021 Até30/04/2021
Qtde Plantões: 6

Processo N.: 320029/2021
Nome: (295676/1) JANEIA LUCIA DE SOUZA BARBOZA
Cargo/Função: (12036) NIVEL SUPERIOR ASSISTENCIAL
Referência: 000 Carga Horária: 40H
Un. Adm: (195715) HOSP. REG. DE COLIDER
A Partir de: 01/06/2021 Até30/06/2021
Qtde Plantões: 14

Processo N.: 318039/2021
Nome: (281810/4) JEAN CARLOS VICTOR MOTA OLIVEIRA
Cargo/Função: (12036) NIVEL SUPERIOR ASSISTENCIAL
Referência: 000 Carga Horária: 30H
Un. Adm: (195715) HOSP. REG. DE COLIDER
A Partir de: 03/06/2021 Até30/06/2021
Qtde Plantões: 6

Processo N.: 320628/2021
Nome: (289337/2) JEAN MOREIRA BORRET
Cargo/Função: (12038) NIVEL TECNICO ASSISTENCIAL
Referência: 000 Carga Horária: 40H
Un. Adm: (195715) HOSP. REG. DE COLIDER
A Partir de: 02/06/2021 Até02/06/2021
Qtde Plantões: 1

Processo N.: 311660/2021
Nome: (301058/2) JEFERSON FERMINO MAROTO
Cargo/Função: (12038) NIVEL TECNICO ASSISTENCIAL
Referência: 000 Carga Horária: 40H
Un. Adm: (195740) HOSP. REG. DE SINOP
A Partir de: 01/06/2021 Até30/06/2021
Qtde Plantões: 13

Processo N.: 369804/2021
Nome: (304538/1) JENNIFFER RAMPI GARCIA
Cargo/Função: (12044) NIVEL MEDIO ADMINISTRATIVO
Referência: 000 Carga Horária: 40H
Un. Adm: (118710) UNID.ESPEC. DE CONTR. MOVIMENTACAO DE PESSOAL
A Partir de: 01/07/2021 Até31/07/2021
Qtde Plantões: 14

Processo N.: 275241/2021
Nome: (279792/2) JESIANE PALMEIRA DE LIMA
Cargo/Função: (12038) NIVEL TECNICO ASSISTENCIAL
Referência: 000 Carga Horária: 40H
Un. Adm: (195731) HOSP REG DE ALTA FLORESTA ALBERT SABIN
A Partir de: 01/05/2021 Até31/05/2021
Qtde Plantões: 14

Processo N.: 311660/2021
Nome: (292571/2) JESSICA ALEXANDRA TOBIAS DA SILVA
Cargo/Função: (12038) NIVEL TECNICO ASSISTENCIAL
Referência: 000 Carga Horária: 40H
Un. Adm: (195740) HOSP. REG. DE SINOP
A Partir de: 01/06/2021 Até30/06/2021
Qtde Plantões: 14

Processo N.: 311660/2021
Nome: (281148/2) JESSICA CARDOZO DOS SANTOS BOSSING
Cargo/Função: (12038) NIVEL TECNICO ASSISTENCIAL
Referência: 000 Carga Horária: 40H
Un. Adm: (195740) HOSP. REG. DE SINOP
A Partir de: 01/06/2021 Até30/06/2021
Qtde Plantões: 13

Processo N.: 320628/2021
Nome: (281436/6) JESSICA PARRON ALMONDES
Cargo/Função: (12038) NIVEL TECNICO ASSISTENCIAL
Referência: 000 Carga Horária: 40H
Un. Adm: (195715) HOSP. REG. DE COLIDER
A Partir de: 01/06/2021 Até30/06/2021
Qtde Plantões: 13

Processo N.: 311660/2021

Nome: (222073/7) JESUSLENE TRINDADE DE SOUSA BARBOSA
Cargo/Função: (12038) NIVEL TECNICO ASSISTENCIAL
Referência: 000 Carga Horária: 40H
Un. Adm: (195740) HOSP. REG. DE SINOP
A Partir de: 01/06/2021 Até30/06/2021
Qtde Plantões: 13

Processo N.: 317216/2021

Nome: (297049/1) JEVERSON ANDRADE E SILVA
Cargo/Função: (12046) NIVEL FUNDAMENTAL ADMINISTRATIVO
Referência: 000 Carga Horária: 40H
Un. Adm: (195715) HOSP. REG. DE COLIDER
A Partir de: 01/06/2021 Até30/06/2021
Qtde Plantões: 14

Processo N.: 317492/2021

Nome: (281260/2) JICELIO RODRIGUES
Cargo/Função: (12038) NIVEL TECNICO ASSISTENCIAL
Referência: 000 Carga Horária: 24H
Un. Adm: (195715) HOSP. REG. DE COLIDER
A Partir de: 01/06/2021 Até30/06/2021
Qtde Plantões: 8

Processo N.: 275241/2021

Nome: (281504/2) JOANA CRISTINA ROHDEN
Cargo/Função: (12038) NIVEL TECNICO ASSISTENCIAL
Referência: 000 Carga Horária: 40H
Un. Adm: (195731) HOSP REG DE ALTA FLORESTA ALBERT SABIN
A Partir de: 01/05/2021 Até31/05/2021
Qtde Plantões: 14

Processo N.: 320628/2021

Nome: (281770/2) JOAO PAULO DA SILVA
Cargo/Função: (12038) NIVEL TECNICO ASSISTENCIAL
Referência: 000 Carga Horária: 40H
Un. Adm: (195715) HOSP. REG. DE COLIDER
A Partir de: 01/06/2021 Até30/06/2021
Qtde Plantões: 14

Processo N.: 311660/2021

Nome: (299145/1) JOAO VICTOR MIRANDA FONTOURA DOS SANTOS
Cargo/Função: (12038) NIVEL TECNICO ASSISTENCIAL
Referência: 000 Carga Horária: 40H
Un. Adm: (195740) HOSP. REG. DE SINOP
A Partir de: 01/06/2021 Até30/06/2021
Qtde Plantões: 14

Processo N.: 369804/2021

Nome: (305534/1) JOAO VITOR DA SILVA FREITAS
Cargo/Função: (12044) NIVEL MEDIO ADMINISTRATIVO
Referência: 000 Carga Horária: 40H
Un. Adm: (118710) UNID.ESPEC. DE CONTR. MOVIMENTACAO DE PESSOAL
A Partir de: 05/07/2021 Até31/07/2021
Qtde Plantões: 10

Processo N.: 320628/2021

Nome: (125344/2) JOAQUINA DE OLIVEIRA LEITE
Cargo/Função: (12038) NIVEL TECNICO ASSISTENCIAL
Referência: 000 Carga Horária: 40H
Un. Adm: (195715) HOSP. REG. DE COLIDER
A Partir de: 01/06/2021 Até30/06/2021
Qtde Plantões: 9

Processo N.: 311660/2021

Nome: (292854/2) JOELMA PEREIRA CARVALHO
Cargo/Função: (12038) NIVEL TECNICO ASSISTENCIAL
Referência: 000 Carga Horária: 40H
Un. Adm: (195740) HOSP. REG. DE SINOP
A Partir de: 01/06/2021 Até30/06/2021
Qtde Plantões: 12

Processo N.: 318050/2021

Nome: (281418/2) JOSE CONRADO DE BRITO
Cargo/Função: (12046) NIVEL FUNDAMENTAL ADMINISTRATIVO
Referência: 000 Carga Horária: 40H
Un. Adm: (195715) HOSP. REG. DE COLIDER
A Partir de: 01/06/2021 Até30/06/2021
Qtde Plantões: 13

Processo N.: 275241/2021

Nome: (139685/13) JOSE MENDES DE OLIVEIRA
Cargo/Função: (12038) NIVEL TECNICO ASSISTENCIAL
Referência: 000 Carga Horária: 40H
Un. Adm: (195731) HOSP REG DE ALTA FLORESTA ALBERT SABIN
A Partir de: 01/05/2021 Até31/05/2021
Qtde Plantões: 14

Processo N.: 275241/2021

Nome: (281145/2) JOSELMA ALVES GOMES
Cargo/Função: (12038) NIVEL TECNICO ASSISTENCIAL
Referência: 000 Carga Horária: 40H
Un. Adm: (195731) HOSP REG DE ALTA FLORESTA ALBERT SABIN
A Partir de: 01/05/2021 Até31/05/2021
Qtde Plantões: 14

Processo N.: 275241/2021

Nome: (279789/2) JOSIANE DE ARAUJO PAVAN
Cargo/Função: (12038) NIVEL TECNICO ASSISTENCIAL
Referência: 000 Carga Horária: 40H
Un. Adm: (195731) HOSP REG DE ALTA FLORESTA ALBERT SABIN
A Partir de: 01/05/2021 Até31/05/2021
Qtde Plantões: 14

Processo N.: 320628/2021

Nome: (120585/7) JUAREZ ALCARA

Cargo/Função: (12038) NIVEL TECNICO ASSISTENCIAL
Referência: 000 Carga Horária: 40H
Un. Adm: (195715) HOSP. REG. DE COLIDER
A Partir de: 01/06/2021 Até30/06/2021
Qtde Plantões: 13

Processo N.: 320628/2021

Nome: (294712/2) JUCELIA SAMUEL DE SOUSA
Cargo/Função: (12038) NIVEL TECNICO ASSISTENCIAL
Referência: 000 Carga Horária: 40H
Un. Adm: (195715) HOSP. REG. DE COLIDER
A Partir de: 01/06/2021 Até30/06/2021
Qtde Plantões: 12

Processo N.: 320628/2021

Nome: (281744/2) JUCIANI SUFFIATTI
Cargo/Função: (12038) NIVEL TECNICO ASSISTENCIAL
Referência: 000 Carga Horária: 40H
Un. Adm: (195715) HOSP. REG. DE COLIDER
A Partir de: 01/06/2021 Até02/06/2021
Qtde Plantões: 1

Processo N.: 356534/2021

Nome: (297528/1) JULIANA ALVES BOTEGA DE OLIVEIRA
Cargo/Função: (12044) NIVEL MEDIO ADMINISTRATIVO
Referência: 000 Carga Horária: 40H
Un. Adm: (195693) HOSP. REG. DE SORRISO
A Partir de: 01/01/2021 Até31/01/2021
Qtde Plantões: 4

Processo N.: 275241/2021

Nome: (281541/2) JULIANA ALVES DUARTE
Cargo/Função: (12038) NIVEL TECNICO ASSISTENCIAL
Referência: 000 Carga Horária: 40H
Un. Adm: (195731) HOSP REG DE ALTA FLORESTA ALBERT SABIN
A Partir de: 01/05/2021 Até31/05/2021
Qtde Plantões: 14

Processo N.: 309969/2021

Nome: (294759/2) JULIANA DA SILVA CAZELATO
Cargo/Função: (12036) NIVEL SUPERIOR ASSISTENCIAL
Referência: 000 Carga Horária: 40H
Un. Adm: (195715) HOSP. REG. DE COLIDER
A Partir de: 03/06/2021 Até30/06/2021
Qtde Plantões: 3

Processo N.: 311660/2021

Nome: (217758/2) JULIANA DA SILVA ESPINDOLA
Cargo/Função: (12038) NIVEL TECNICO ASSISTENCIAL
Referência: 000 Carga Horária: 40H
Un. Adm: (195740) HOSP. REG. DE SINOP
A Partir de: 01/06/2021 Até30/06/2021
Qtde Plantões: 14

Processo N.: 275241/2021

Nome: (281229/2) JULIANA INACIO DA SILVA
Cargo/Função: (12038) NIVEL TECNICO ASSISTENCIAL
Referência: 000 Carga Horária: 40H
Un. Adm: (195731) HOSP REG DE ALTA FLORESTA ALBERT SABIN
A Partir de: 01/05/2021 Até31/05/2021
Qtde Plantões: 14

Processo N.: 201021/2021

Nome: (43768/2) JUSELI CORREIA DE SOUZA
Cargo/Função: (4946) PROFIS TEC NIV MEDIO SERV SAUDE SUS
Referência: D-009 Carga Horária: 40H
Un. Adm: (195715) HOSP. REG. DE COLIDER
A Partir de: 01/06/2019 Até30/06/2019
Qtde Plantões: 12

Processo N.: 369841/2021

Nome: (295034/2) KARINA NUNES CARDOSO
Cargo/Função: (12038) NIVEL TECNICO ASSISTENCIAL
Referência: 000 Carga Horária: 40H
Un. Adm: (118710) UNID.ESPEC. DE CONTR. MOVIMENTACAO DE PESSOAL
A Partir de: 01/07/2021 Até31/07/2021
Qtde Plantões: 14

Processo N.: 369841/2021

Nome: (298597/1) KAROLYNNE XAVIER DE ALMEIDA
Cargo/Função: (12038) NIVEL TECNICO ASSISTENCIAL
Referência: 000 Carga Horária: 40H
Un. Adm: (118710) UNID.ESPEC. DE CONTR. MOVIMENTACAO DE PESSOAL
A Partir de: 01/07/2021 Até31/07/2021
Qtde Plantões: 13

Processo N.: 370193/2021

Nome: (96531/1) KATIA REGINA BORGES
Cargo/Função: (4912) PROFIS TEC NIV SUPERIOR SERV SAUDE SUS
Referência: D-007 Carga Horária: 30H
Un. Adm: (192724) GER. DO SERV. DE VERIFICACAO DE OBITOS
A Partir de: 01/07/2021 Até31/07/2021
Qtde Plantões: 10

Processo N.: 275241/2021

Nome: (281227/2) KATIANE DA COSTA GALVAO CORREA
Cargo/Função: (12038) NIVEL TECNICO ASSISTENCIAL
Referência: 000 Carga Horária: 40H
Un. Adm: (195731) HOSP REG DE ALTA FLORESTA ALBERT SABIN
A Partir de: 01/05/2021 Até31/05/2021
Qtde Plantões: 14

Processo N.: 311660/2021

Nome: (305113/1) KATIUSQUIA FERNANDA DE JESUS FERREIRA TARGA
Cargo/Função: (12038) NIVEL TECNICO ASSISTENCIAL
Referência: 000 Carga Horária: 40H

Un. Adm: (195740) HOSP. REG. DE SINOP
A Partir de: 01/06/2021 Até30/06/2021
Qtde Plantões: 12

Processo N.: 311660/2021

Nome: (304199/1) KEILA CRISTIANE SANTOS SILVA
Cargo/Função: (12038) NIVEL TECNICO ASSISTENCIAL
Referência: 000 Carga Horária: 40H
Un. Adm: (195740) HOSP. REG. DE SINOP
A Partir de: 01/06/2021 Até30/06/2021
Qtde Plantões: 14

Processo N.: 369804/2021

Nome: (298757/1) KEILA MARCIA DE ARRUDA GORGETE
Cargo/Função: (12044) NIVEL MEDIO ADMINISTRATIVO
Referência: 000 Carga Horária: 40H
Un. Adm: (118710) UNID.ESPEC. DE CONTR. MOVIMENTACAO DE PESSOAL
A Partir de: 01/07/2021 Até31/07/2021
Qtde Plantões: 14

Processo N.: 311660/2021

Nome: (299147/1) KELI NAARA BOSCHETTI DO NASCIMENTO
Cargo/Função: (12038) NIVEL TECNICO ASSISTENCIAL
Referência: 000 Carga Horária: 40H
Un. Adm: (195740) HOSP. REG. DE SINOP
A Partir de: 01/06/2021 Até30/06/2021
Qtde Plantões: 14

Processo N.: 320628/2021

Nome: (281479/2) KELLY CRISTINA MARTINS RODRIGUES
Cargo/Função: (12038) NIVEL TECNICO ASSISTENCIAL
Referência: 000 Carga Horária: 40H
Un. Adm: (195715) HOSP. REG. DE COLIDER
A Partir de: 01/06/2021 Até02/06/2021
Qtde Plantões: 1

Processo N.: 307199/2021

Nome: (69441/2) KELSILENE SOLER
Cargo/Função: (4912) PROFIS TEC NIV SUPERIOR SERV SAUDE SUS
Referência: D-008 Carga Horária: 40H
Un. Adm: (195715) HOSP. REG. DE COLIDER
A Partir de: 01/06/2021 Até30/06/2021
Qtde Plantões: 12

Processo N.: 311660/2021

Nome: (292796/2) KETLEN RAFAELA ALVES FONSECA
Cargo/Função: (12038) NIVEL TECNICO ASSISTENCIAL
Referência: 000 Carga Horária: 40H
Un. Adm: (195740) HOSP. REG. DE SINOP
A Partir de: 01/06/2021 Até30/06/2021
Qtde Plantões: 13

Processo N.: 320029/2021

Nome: (294745/1) KEZIA MARQUES DOS SANTOS
Cargo/Função: (12036) NIVEL SUPERIOR ASSISTENCIAL
Referência: 000 Carga Horária: 40H
Un. Adm: (195715) HOSP. REG. DE COLIDER
A Partir de: 01/06/2021 Até02/06/2021
Qtde Plantões: 1

Processo N.: 275241/2021

Nome: (296028/1) LAERCIO BRUNO MACHADO CIMITI
Cargo/Função: (12038) NIVEL TECNICO ASSISTENCIAL
Referência: 000 Carga Horária: 40H
Un. Adm: (195731) HOSP REG DE ALTA FLORESTA ALBERT SABIN
A Partir de: 01/05/2021 Até31/05/2021
Qtde Plantões: 14

Processo N.: 370190/2021

Nome: (214627/7) LAFAYETTE OLIVEIRA ROCHA
Cargo/Função: (4946) PROFIS TEC NIV MEDIO SERV SAUDE SUS
Referência: A-001 Carga Horária: 30H
Un. Adm: (192724) GER. DO SERV. DE VERIFICACAO DE OBITOS
A Partir de: 01/07/2021 Até31/07/2021
Qtde Plantões: 10

Processo N.: 369804/2021

Nome: (300694/2) LAIS MOTA ALVES OLIVEIRA
Cargo/Função: (12044) NIVEL MEDIO ADMINISTRATIVO
Referência: 000 Carga Horária: 40H
Un. Adm: (118710) UNID.ESPEC. DE CONTR. MOVIMENTACAO DE PESSOAL
A Partir de: 01/07/2021 Até31/07/2021
Qtde Plantões: 13

Processo N.: 369804/2021

Nome: (296745/1) LAISSA FABIelly RAMOS COUTO
Cargo/Função: (12044) NIVEL MEDIO ADMINISTRATIVO
Referência: 000 Carga Horária: 40H
Un. Adm: (118710) UNID.ESPEC. DE CONTR. MOVIMENTACAO DE PESSOAL
A Partir de: 01/07/2021 Até31/07/2021
Qtde Plantões: 13

Processo N.: 320628/2021

Nome: (294713/1) LAIZA DO NASCIMENTO PECANHA
Cargo/Função: (12038) NIVEL TECNICO ASSISTENCIAL
Referência: 000 Carga Horária: 40H
Un. Adm: (195715) HOSP. REG. DE COLIDER
A Partir de: 01/06/2021 Até02/06/2021
Qtde Plantões: 1

Processo N.: 369841/2021

Nome: (295526/1) LAURA RODRIGUES PEREIRA
Cargo/Função: (12038) NIVEL TECNICO ASSISTENCIAL
Referência: 000 Carga Horária: 40H
Un. Adm: (118710) UNID.ESPEC. DE CONTR. MOVIMENTACAO DE PESSOAL
A Partir de: 01/07/2021 Até31/07/2021

Qtde Plantões: 14

Processo N.: 369841/2021

Nome: (295158/2) LEANDRO DA SILVA SCHWANN
Cargo/Função: (12038) NIVEL TECNICO ASSISTENCIAL
Referência: 000 Carga Horária: 40H
Un. Adm: (118710) UNID.ESPEC. DE CONTR. MOVIMENTACAO DE PESSOAL
A Partir de: 01/07/2021 Até31/07/2021
Qtde Plantões: 14

Processo N.: 275241/2021

Nome: (219590/3) LEANDRO DOS SANTOS LEITE
Cargo/Função: (12038) NIVEL TECNICO ASSISTENCIAL
Referência: 000 Carga Horária: 40H
Un. Adm: (195731) HOSP REG DE ALTA FLORESTA ALBERT SABIN
A Partir de: 01/05/2021 Até31/05/2021
Qtde Plantões: 14

Processo N.: 369841/2021

Nome: (295041/2) LEIA DE ALMEIDA LIMA
Cargo/Função: (12038) NIVEL TECNICO ASSISTENCIAL
Referência: 000 Carga Horária: 40H
Un. Adm: (118710) UNID.ESPEC. DE CONTR. MOVIMENTACAO DE PESSOAL
A Partir de: 01/07/2021 Até31/07/2021
Qtde Plantões: 14

Processo N.: 275241/2021

Nome: (280199/2) LENIJA DOS SANTOS BARBOSA
Cargo/Função: (12038) NIVEL TECNICO ASSISTENCIAL
Referência: 000 Carga Horária: 40H
Un. Adm: (195731) HOSP REG DE ALTA FLORESTA ALBERT SABIN
A Partir de: 01/05/2021 Até31/05/2021
Qtde Plantões: 14

Processo N.: 309968/2021

Nome: (294756/2) LENITA FRAZAO MUNIZ
Cargo/Função: (12036) NIVEL SUPERIOR ASSISTENCIAL
Referência: 000 Carga Horária: 40H
Un. Adm: (195715) HOSP. REG. DE COLIDER
A Partir de: 03/06/2021 Até30/06/2021
Qtde Plantões: 13

Processo N.: 356554/2021

Nome: (280969/2) LENIJA REGINA RUDELL
Cargo/Função: (12046) NIVEL FUNDAMENTAL ADMINISTRATIVO
Referência: 000 Carga Horária: 40H
Un. Adm: (195693) HOSP. REG. DE SORRISO
A Partir de: 01/12/2020 Até31/12/2020
Qtde Plantões: 5

Processo N.: 369804/2021

Nome: (300216/1) LEONARDO DA SILVA PADILHA FILHO
Cargo/Função: (12044) NIVEL MEDIO ADMINISTRATIVO
Referência: 000 Carga Horária: 40H
Un. Adm: (118710) UNID.ESPEC. DE CONTR. MOVIMENTACAO DE PESSOAL
A Partir de: 01/07/2021 Até31/07/2021
Qtde Plantões: 13

Processo N.: 317216/2021

Nome: (304689/1) LEONARDO FABRYCIO DOS SANTOS
Cargo/Função: (12046) NIVEL FUNDAMENTAL ADMINISTRATIVO
Referência: 000 Carga Horária: 40H
Un. Adm: (195715) HOSP. REG. DE COLIDER
A Partir de: 01/06/2021 Até30/06/2021
Qtde Plantões: 14

Processo N.: 317364/2021

Nome: (304689/1) LEONARDO FABRYCIO DOS SANTOS
Cargo/Função: (12046) NIVEL FUNDAMENTAL ADMINISTRATIVO
Referência: 000 Carga Horária: 40H
Un. Adm: (195715) HOSP. REG. DE COLIDER
A Partir de: 01/05/2021 Até31/05/2021
Qtde Plantões: 14

Processo N.: 311660/2021

Nome: (304159/2) LEONEA DAIANE NAVROSKI
Cargo/Função: (12038) NIVEL TECNICO ASSISTENCIAL
Referência: 000 Carga Horária: 40H
Un. Adm: (195740) HOSP. REG. DE SINOP
A Partir de: 01/06/2021 Até30/06/2021
Qtde Plantões: 14

Processo N.: 369841/2021

Nome: (296304/1) LETICIA DE OLIVEIRA GOMES
Cargo/Função: (12038) NIVEL TECNICO ASSISTENCIAL
Referência: 000 Carga Horária: 40H
Un. Adm: (118710) UNID.ESPEC. DE CONTR. MOVIMENTACAO DE PESSOAL
A Partir de: 01/07/2021 Até31/07/2021
Qtde Plantões: 11

Processo N.: 311660/2021

Nome: (304202/1) LINDAMARA RODRIGUES DE JESUS
Cargo/Função: (12038) NIVEL TECNICO ASSISTENCIAL
Referência: 000 Carga Horária: 40H
Un. Adm: (195740) HOSP. REG. DE SINOP
A Partir de: 01/06/2021 Até30/06/2021
Qtde Plantões: 12

Processo N.: 320628/2021

Nome: (294735/1) LINDAMIRA FERREIRA LEITE
Cargo/Função: (12038) NIVEL TECNICO ASSISTENCIAL
Referência: 000 Carga Horária: 40H
Un. Adm: (195715) HOSP. REG. DE COLIDER
A Partir de: 01/06/2021 Até02/06/2021
Qtde Plantões: 1

Processo N.: 369841/2021
 Nome: (297214/1) LIONETE BRAGA RODRIGUES
 Cargo/Função: (12038) NIVEL TECNICO ASSISTENCIAL
 Referência: 000 Carga Horária: 40H
 Un. Adm: (118710) UNID.ESPEC. DE CONTR. MOVIMENTACAO DE PESSOAL
 A Partir de: 01/07/2021 Até31/07/2021
 Qtde Plantões: 13

Processo N.: 369841/2021
 Nome: (304574/2) LORENA CRISTINA AZEVEDO
 Cargo/Função: (12038) NIVEL TECNICO ASSISTENCIAL
 Referência: 000 Carga Horária: 40H
 Un. Adm: (118710) UNID.ESPEC. DE CONTR. MOVIMENTACAO DE PESSOAL
 A Partir de: 05/07/2021 Até31/07/2021
 Qtde Plantões: 12

Processo N.: 311660/2021
 Nome: (297155/1) LUCAS FERNANDO ALVES MATOS
 Cargo/Função: (12038) NIVEL TECNICO ASSISTENCIAL
 Referência: 000 Carga Horária: 40H
 Un. Adm: (195740) HOSP. REG. DE SINOP
 A Partir de: 01/06/2021 Até30/06/2021
 Qtde Plantões: 13

Processo N.: 369841/2021
 Nome: (296153/1) LUCAS MATHEUS LEITE CAMPOPIANO
 Cargo/Função: (12038) NIVEL TECNICO ASSISTENCIAL
 Referência: 000 Carga Horária: 40H
 Un. Adm: (118710) UNID.ESPEC. DE CONTR. MOVIMENTACAO DE PESSOAL
 A Partir de: 01/07/2021 Até31/07/2021
 Qtde Plantões: 9

Processo N.: 369841/2021
 Nome: (295489/1) LUCIANA ALVES DE SOUZA
 Cargo/Função: (12038) NIVEL TECNICO ASSISTENCIAL
 Referência: 000 Carga Horária: 40H
 Un. Adm: (118710) UNID.ESPEC. DE CONTR. MOVIMENTACAO DE PESSOAL
 A Partir de: 01/07/2021 Até08/07/2021
 Qtde Plantões: 4

Processo N.: 311660/2021
 Nome: (292832/2) LUCIANA DA COSTA
 Cargo/Função: (12038) NIVEL TECNICO ASSISTENCIAL
 Referência: 000 Carga Horária: 40H
 Un. Adm: (195740) HOSP. REG. DE SINOP
 A Partir de: 01/06/2021 Até30/06/2021
 Qtde Plantões: 13

Processo N.: 275241/2021
 Nome: (124216/5) LUCIANA DE ALMEIDA MAGALHAES
 Cargo/Função: (12038) NIVEL TECNICO ASSISTENCIAL
 Referência: 000 Carga Horária: 40H
 Un. Adm: (195731) HOSP REG DE ALTA FLORESTA ALBERT SABIN
 A Partir de: 01/05/2021 Até31/05/2021
 Qtde Plantões: 14

Processo N.: 275241/2021
 Nome: (281125/2) LUCIANA DE OLIVEIRA ESCORSIN
 Cargo/Função: (12038) NIVEL TECNICO ASSISTENCIAL
 Referência: 000 Carga Horária: 40H
 Un. Adm: (195731) HOSP REG DE ALTA FLORESTA ALBERT SABIN
 A Partir de: 01/05/2021 Até31/05/2021
 Qtde Plantões: 14

Processo N.: 275241/2021
 Nome: (281909/2) LUCIANA GUIMARAES FERREIRA DE DEUS
 Cargo/Função: (12038) NIVEL TECNICO ASSISTENCIAL
 Referência: 000 Carga Horária: 40H
 Un. Adm: (195731) HOSP REG DE ALTA FLORESTA ALBERT SABIN
 A Partir de: 01/05/2021 Até31/05/2021
 Qtde Plantões: 12

Processo N.: 311660/2021
 Nome: (296999/1) LUCIANA OLIVEIRA DE CARVALHO
 Cargo/Função: (12038) NIVEL TECNICO ASSISTENCIAL
 Referência: 000 Carga Horária: 40H
 Un. Adm: (195740) HOSP. REG. DE SINOP
 A Partir de: 01/06/2021 Até30/06/2021
 Qtde Plantões: 14

Processo N.: 320628/2021
 Nome: (305037/1) LUCIANA RIBEIRO DA SILVA
 Cargo/Função: (12038) NIVEL TECNICO ASSISTENCIAL
 Referência: 000 Carga Horária: 40H
 Un. Adm: (195715) HOSP. REG. DE COLIDER
 A Partir de: 01/06/2021 Até30/06/2021
 Qtde Plantões: 7

Processo N.: 275241/2021
 Nome: (296167/1) LUCIANA SCHUVARTZ
 Cargo/Função: (12038) NIVEL TECNICO ASSISTENCIAL
 Referência: 000 Carga Horária: 40H
 Un. Adm: (195731) HOSP REG DE ALTA FLORESTA ALBERT SABIN
 A Partir de: 01/05/2021 Até31/05/2021
 Qtde Plantões: 14

Processo N.: 311660/2021
 Nome: (299150/1) LUCIANA SILVA DA CONCEICAO
 Cargo/Função: (12038) NIVEL TECNICO ASSISTENCIAL
 Referência: 000 Carga Horária: 40H
 Un. Adm: (195740) HOSP. REG. DE SINOP
 A Partir de: 01/06/2021 Até30/06/2021
 Qtde Plantões: 14

Processo N.: 369841/2021
 Nome: (296278/1) LUCIANE DA COSTA ARRUDA

Cargo/Função: (12038) NIVEL TECNICO ASSISTENCIAL
 Referência: 000 Carga Horária: 40H
 Un. Adm: (118710) UNID.ESPEC. DE CONTR. MOVIMENTACAO DE PESSOAL
 A Partir de: 01/07/2021 Até31/07/2021
 Qtde Plantões: 13

Processo N.: 311548/2021
 Nome: (289297/2) LUCIANO LEANDRO RODRIGUES
 Cargo/Função: (12048) NIVEL TECNICO OPERACIONAL
 Referência: 000 Carga Horária: 40H
 Un. Adm: (195715) HOSP. REG. DE COLIDER
 A Partir de: 01/06/2021 Até30/06/2021
 Qtde Plantões: 12

Processo N.: 275241/2021
 Nome: (296019/1) LUCIDALVA PIRES DA SILVA
 Cargo/Função: (12038) NIVEL TECNICO ASSISTENCIAL
 Referência: 000 Carga Horária: 40H
 Un. Adm: (195731) HOSP REG DE ALTA FLORESTA ALBERT SABIN
 A Partir de: 01/05/2021 Até31/05/2021
 Qtde Plantões: 14

Processo N.: 369841/2021
 Nome: (282172/3) LUCILEIA GOMES DE CASTRO
 Cargo/Função: (12038) NIVEL TECNICO ASSISTENCIAL
 Referência: 000 Carga Horária: 40H
 Un. Adm: (118710) UNID.ESPEC. DE CONTR. MOVIMENTACAO DE PESSOAL
 A Partir de: 08/07/2021 Até31/07/2021
 Qtde Plantões: 12

Processo N.: 275241/2021
 Nome: (281205/2) LUCIMARA MACHADO
 Cargo/Função: (12038) NIVEL TECNICO ASSISTENCIAL
 Referência: 000 Carga Horária: 40H
 Un. Adm: (195731) HOSP REG DE ALTA FLORESTA ALBERT SABIN
 A Partir de: 01/05/2021 Até31/05/2021
 Qtde Plantões: 12

Processo N.: 311660/2021
 Nome: (292884/2) LUCINEIA DA SILVA
 Cargo/Função: (12038) NIVEL TECNICO ASSISTENCIAL
 Referência: 000 Carga Horária: 40H
 Un. Adm: (195740) HOSP. REG. DE SINOP
 A Partir de: 01/06/2021 Até30/06/2021
 Qtde Plantões: 14

Processo N.: 350625/2021
 Nome: (106825/1) LUCINEIA DA SILVA OLIVEIRA
 Cargo/Função: (4912) PROFIS TEC NIV SUPERIOR SERV SAUDE SUS
 Referência: D-006 Carga Horária: 40H
 Un. Adm: (197025) GER. DE CAPTACAO DE ORGAOS E TECIDOS
 A Partir de: 01/07/2021 Até31/07/2021
 Qtde Plantões: 13

Processo N.: 320628/2021
 Nome: (303899/1) LUCINEIA FIALHO PARRA
 Cargo/Função: (12038) NIVEL TECNICO ASSISTENCIAL
 Referência: 000 Carga Horária: 40H
 Un. Adm: (195715) HOSP. REG. DE COLIDER
 A Partir de: 01/06/2021 Até30/06/2021
 Qtde Plantões: 14

Processo N.: 311660/2021
 Nome: (300558/1) LUDIMILA PEREIRA ALVES DA SILVA
 Cargo/Função: (12038) NIVEL TECNICO ASSISTENCIAL
 Referência: 000 Carga Horária: 40H
 Un. Adm: (195740) HOSP. REG. DE SINOP
 A Partir de: 01/06/2021 Até30/06/2021
 Qtde Plantões: 12

Processo N.: 320029/2021
 Nome: (124259/5) LUIZ CARLOS COLONELLI
 Cargo/Função: (12036) NIVEL SUPERIOR ASSISTENCIAL
 Referência: 000 Carga Horária: 40H
 Un. Adm: (195715) HOSP. REG. DE COLIDER
 A Partir de: 01/06/2021 Até30/06/2021
 Qtde Plantões: 14

Processo N.: 290766/2021
 Nome: (79111/1) LUZENIL TEREZINHA DE AZEVEDO
 Cargo/Função: (4912) PROFIS TEC NIV SUPERIOR SERV SAUDE SUS
 Referência: D-012 Carga Horária: 40H
 Un. Adm: (197025) GER. DE CAPTACAO DE ORGAOS E TECIDOS
 A Partir de: 01/06/2021 Até30/06/2021
 Qtde Plantões: 13

Processo N.: 311660/2021
 Nome: (292634/2) LUZIA APARECIDA DA SILVA
 Cargo/Função: (12038) NIVEL TECNICO ASSISTENCIAL
 Referência: 000 Carga Horária: 40H
 Un. Adm: (195740) HOSP. REG. DE SINOP
 A Partir de: 01/06/2021 Até30/06/2021
 Qtde Plantões: 14

Processo N.: 318223/2021
 Nome: (281974/2) LUZIA DAS GRACAS PAIVA DOS SANTOS
 Cargo/Função: (12046) NIVEL FUNDAMENTAL ADMINISTRATIVO
 Referência: 000 Carga Horária: 30H
 Un. Adm: (195731) HOSP REG DE ALTA FLORESTA ALBERT SABIN
 A Partir de: 01/06/2021 Até30/06/2021
 Qtde Plantões: 10

Processo N.: 369841/2021
 Nome: (304708/2) LUZIANE ROCHA DE MOURA
 Cargo/Função: (12038) NIVEL TECNICO ASSISTENCIAL
 Referência: 000 Carga Horária: 40H

Un. Adm: (118710) UNID.ESPEC. DE CONTR. MOVIMENTACAO DE PESSOAL
A Partir de: 05/07/2021 Até31/07/2021
Qtde Plantões: 13

Processo N.: 370193/2021

Nome: (57170/2) LUZIMAR FERREIRA
Cargo/Função: (4912) PROFIS TEC NIV SUPERIOR SERV SAUDE SUS
Referência: D-007 Carga Horária: 30H
Un. Adm: (192724) GER. DO SERV. DE VERIFICACAO DE OBITOS
A Partir de: 01/07/2021 Até31/07/2021
Qtde Plantões: 10

Processo N.: 369841/2021

Nome: (298596/1) LUZINETE SILVA MOREIRA
Cargo/Função: (12038) NIVEL TECNICO ASSISTENCIAL
Referência: 000 Carga Horária: 40H
Un. Adm: (118710) UNID.ESPEC. DE CONTR. MOVIMENTACAO DE PESSOAL
A Partir de: 01/07/2021 Até31/07/2021
Qtde Plantões: 14

Processo N.: 311660/2021

Nome: (98104/10) LUZINEUZA BARBOZA DOS SANTOS
Cargo/Função: (12038) NIVEL TECNICO ASSISTENCIAL
Referência: 000 Carga Horária: 40H
Un. Adm: (195740) HOSP. REG. DE SINOP
A Partir de: 01/06/2021 Até30/06/2021
Qtde Plantões: 11

Processo N.: 275241/2021

Nome: (238500/5) MAGALI MARA KLAESNER
Cargo/Função: (12038) NIVEL TECNICO ASSISTENCIAL
Referência: 000 Carga Horária: 40H
Un. Adm: (195731) HOSP REG DE ALTA FLORESTA ALBERT SABIN
A Partir de: 01/05/2021 Até31/05/2021
Qtde Plantões: 14

Processo N.: 275241/2021

Nome: (128086/19) MAGNA VIEIRA DOS SANTOS
Cargo/Função: (12038) NIVEL TECNICO ASSISTENCIAL
Referência: 000 Carga Horária: 40H
Un. Adm: (195731) HOSP REG DE ALTA FLORESTA ALBERT SABIN
A Partir de: 01/05/2021 Até31/05/2021
Qtde Plantões: 14

Processo N.: 311660/2021

Nome: (292629/2) MAGNOLIA DA SILVA NOVAIS
Cargo/Função: (12038) NIVEL TECNICO ASSISTENCIAL
Referência: 000 Carga Horária: 40H
Un. Adm: (195740) HOSP. REG. DE SINOP
A Partir de: 01/06/2021 Até30/06/2021
Qtde Plantões: 14

Processo N.: 369841/2021

Nome: (304759/1) MANOELLI APARECIDA MARQUES HENRIQUE ARAUJO
Cargo/Função: (12038) NIVEL TECNICO ASSISTENCIAL
Referência: 000 Carga Horária: 40H
Un. Adm: (118710) UNID.ESPEC. DE CONTR. MOVIMENTACAO DE PESSOAL
A Partir de: 01/07/2021 Até31/07/2021
Qtde Plantões: 14

Processo N.: 370190/2021

Nome: (264405/4) MARCELA JANUARIA DE MELO
Cargo/Função: (4946) PROFIS TEC NIV MEDIO SERV SAUDE SUS
Referência: A-001 Carga Horária: 30H
Un. Adm: (192724) GER. DO SERV. DE VERIFICACAO DE OBITOS
A Partir de: 01/07/2021 Até31/07/2021
Qtde Plantões: 10

Processo N.: 369841/2021

Nome: (296273/1) MARCELO DA SILVA FERREIRA
Cargo/Função: (12038) NIVEL TECNICO ASSISTENCIAL
Referência: 000 Carga Horária: 40H
Un. Adm: (118710) UNID.ESPEC. DE CONTR. MOVIMENTACAO DE PESSOAL
A Partir de: 01/07/2021 Até31/07/2021
Qtde Plantões: 14

Processo N.: 311660/2021

Nome: (299139/3) MARCELO PARIZOTTO KNEBEL
Cargo/Função: (12038) NIVEL TECNICO ASSISTENCIAL
Referência: 000 Carga Horária: 40H
Un. Adm: (195740) HOSP. REG. DE SINOP
A Partir de: 01/06/2021 Até30/06/2021
Qtde Plantões: 12

Processo N.: 320628/2021

Nome: (268787/4) MARCIA CRISTINA BARBOZA DE SOUZA NEVES
Cargo/Função: (12038) NIVEL TECNICO ASSISTENCIAL
Referência: 000 Carga Horária: 40H
Un. Adm: (195715) HOSP. REG. DE COLIDER
A Partir de: 03/06/2021 Até30/06/2021
Qtde Plantões: 1

Processo N.: 369841/2021

Nome: (303900/1) MARCIA DE OLIVEIRA SANTOS SILVA
Cargo/Função: (12038) NIVEL TECNICO ASSISTENCIAL
Referência: 000 Carga Horária: 40H
Un. Adm: (118710) UNID.ESPEC. DE CONTR. MOVIMENTACAO DE PESSOAL
A Partir de: 01/07/2021 Até31/07/2021
Qtde Plantões: 14

Processo N.: 359964/2021

Nome: (118509/1) MARCIA EVA CEBALHO DE MIRANDA
Cargo/Função: (4946) PROFIS TEC NIV MEDIO SERV SAUDE SUS
Referência: B-006 Carga Horária: 30H
Un. Adm: (195693) HOSP. REG. DE SORRISO
A Partir de: 01/06/2021 Até30/06/2021

Qtde Plantões: 8

Processo N.: 369841/2021

Nome: (296505/1) MARCIA LIMA DE SOUZA
Cargo/Função: (12038) NIVEL TECNICO ASSISTENCIAL
Referência: 000 Carga Horária: 40H
Un. Adm: (118710) UNID.ESPEC. DE CONTR. MOVIMENTACAO DE PESSOAL
A Partir de: 01/07/2021 Até08/07/2021
Qtde Plantões: 3

Processo N.: 320628/2021

Nome: (280242/2) MARCIA MARQUES DE LIMA
Cargo/Função: (12038) NIVEL TECNICO ASSISTENCIAL
Referência: 000 Carga Horária: 40H
Un. Adm: (195715) HOSP. REG. DE COLIDER
A Partir de: 01/06/2021 Até02/06/2021
Qtde Plantões: 1

Processo N.: 320628/2021

Nome: (219986/3) MARCIELI FAVERO FERNEDA
Cargo/Função: (12038) NIVEL TECNICO ASSISTENCIAL
Referência: 000 Carga Horária: 40H
Un. Adm: (195715) HOSP. REG. DE COLIDER
A Partir de: 01/06/2021 Até02/06/2021
Qtde Plantões: 1

Processo N.: 320628/2021

Nome: (281771/2) MARCOS PAULO XAVIER DE LIMA
Cargo/Função: (12038) NIVEL TECNICO ASSISTENCIAL
Referência: 000 Carga Horária: 40H
Un. Adm: (195715) HOSP. REG. DE COLIDER
A Partir de: 01/06/2021 Até02/06/2021
Qtde Plantões: 1

Processo N.: 369841/2021

Nome: (296144/1) MARELIUCE MOREIRA LEITE
Cargo/Função: (12038) NIVEL TECNICO ASSISTENCIAL
Referência: 000 Carga Horária: 40H
Un. Adm: (118710) UNID.ESPEC. DE CONTR. MOVIMENTACAO DE PESSOAL
A Partir de: 01/07/2021 Até31/07/2021
Qtde Plantões: 14

Processo N.: 320628/2021

Nome: (281489/2) MARIA APARECIDA DA SILVA
Cargo/Função: (12038) NIVEL TECNICO ASSISTENCIAL
Referência: 000 Carga Horária: 40H
Un. Adm: (195715) HOSP. REG. DE COLIDER
A Partir de: 01/06/2021 Até02/06/2021
Qtde Plantões: 1

Processo N.: 369841/2021

Nome: (295107/1) MARIA APARECIDA DA SILVA
Cargo/Função: (12038) NIVEL TECNICO ASSISTENCIAL
Referência: 000 Carga Horária: 40H
Un. Adm: (118710) UNID.ESPEC. DE CONTR. MOVIMENTACAO DE PESSOAL
A Partir de: 01/07/2021 Até07/07/2021
Qtde Plantões: 4

Processo N.: 369841/2021

Nome: (295830/1) MARIA APARECIDA DA SILVA RODRIGUES
Cargo/Função: (12038) NIVEL TECNICO ASSISTENCIAL
Referência: 000 Carga Horária: 40H
Un. Adm: (118710) UNID.ESPEC. DE CONTR. MOVIMENTACAO DE PESSOAL
A Partir de: 01/07/2021 Até31/07/2021
Qtde Plantões: 14

Processo N.: 369841/2021

Nome: (295387/1) MARIA APARECIDA DE CARVALHO
Cargo/Função: (12038) NIVEL TECNICO ASSISTENCIAL
Referência: 000 Carga Horária: 40H
Un. Adm: (118710) UNID.ESPEC. DE CONTR. MOVIMENTACAO DE PESSOAL
A Partir de: 01/07/2021 Até15/07/2021
Qtde Plantões: 7

Processo N.: 311660/2021

Nome: (292635/2) MARIA APARECIDA FERREIRA CAMPOS
Cargo/Função: (12038) NIVEL TECNICO ASSISTENCIAL
Referência: 000 Carga Horária: 40H
Un. Adm: (195740) HOSP. REG. DE SINOP
A Partir de: 01/06/2021 Até30/06/2021
Qtde Plantões: 14

Processo N.: 320628/2021

Nome: (114520/7) MARIA APARECIDA SOARES PADILHA
Cargo/Função: (12038) NIVEL TECNICO ASSISTENCIAL
Referência: 000 Carga Horária: 40H
Un. Adm: (195715) HOSP. REG. DE COLIDER
A Partir de: 01/06/2021 Até30/06/2021
Qtde Plantões: 13

Processo N.: 311660/2021

Nome: (143541/3) MARIA CELIA CARREIRO DE OLIVEIRA VIEIRA
Cargo/Função: (12038) NIVEL TECNICO ASSISTENCIAL
Referência: 000 Carga Horária: 40H
Un. Adm: (195740) HOSP. REG. DE SINOP
A Partir de: 01/06/2021 Até30/06/2021
Qtde Plantões: 14

Processo N.: 311660/2021

Nome: (292888/3) MARIA CINEIDE LIMA
Cargo/Função: (12038) NIVEL TECNICO ASSISTENCIAL
Referência: 000 Carga Horária: 40H
Un. Adm: (195740) HOSP. REG. DE SINOP
A Partir de: 01/06/2021 Até30/06/2021
Qtde Plantões: 11

Processo N.: 311660/2021

Nome: (297022/1) MARIA CRISTINA DA SILVA DE AGUIAR
Cargo/Função: (12038) NIVEL TECNICO ASSISTENCIAL
Referência: 000 Carga Horária: 40H
Un. Adm: (195740) HOSP. REG. DE SINOP
A Partir de: 01/06/2021 Até30/06/2021
Qtde Plantões: 14

Processo N.: 369841/2021

Nome: (295522/1) MARIA CRISTINA DE ARRUDA
Cargo/Função: (12038) NIVEL TECNICO ASSISTENCIAL
Referência: 000 Carga Horária: 40H
Un. Adm: (118710) UNID.ESPEC. DE CONTR. MOVIMENTACAO DE PESSOAL
A Partir de: 01/07/2021 Até31/07/2021
Qtde Plantões: 6

Processo N.: 275241/2021

Nome: (296199/1) MARIA DA PIEDADE SOUZA DIAMANTINO DA CRUZ
Cargo/Função: (12038) NIVEL TECNICO ASSISTENCIAL
Referência: 000 Carga Horária: 40H
Un. Adm: (195731) HOSP REG DE ALTA FLORESTA ALBERT SABIN
A Partir de: 01/05/2021 Até31/05/2021
Qtde Plantões: 14

Processo N.: 320628/2021

Nome: (281826/3) MARIA DE FATIMA DA SILVA SOBRINHO
Cargo/Função: (12038) NIVEL TECNICO ASSISTENCIAL
Referência: 000 Carga Horária: 40H
Un. Adm: (195715) HOSP. REG. DE COLIDER
A Partir de: 01/06/2021 Até30/06/2021
Qtde Plantões: 14

Processo N.: 307199/2021

Nome: (93952/1) MARIA DE FATIMA LIMA DE OLIVEIRA
Cargo/Função: (4912) PROFIS TEC NIV SUPERIOR SERV SAUDE SUS
Referência: D-007 Carga Horária: 40H
Un. Adm: (195715) HOSP. REG. DE COLIDER
A Partir de: 01/06/2021 Até06/06/2021
Qtde Plantões: 3

Processo N.: 320628/2021

Nome: (305112/1) MARIA DE LOURDES CORREIA DE MELO
Cargo/Função: (12038) NIVEL TECNICO ASSISTENCIAL
Referência: 000 Carga Horária: 40H
Un. Adm: (195715) HOSP. REG. DE COLIDER
A Partir de: 01/06/2021 Até30/06/2021
Qtde Plantões: 14

Processo N.: 275241/2021

Nome: (281224/2) MARIA DO ROSARIO ALVES DE SOUZA
Cargo/Função: (12038) NIVEL TECNICO ASSISTENCIAL
Referência: 000 Carga Horária: 40H
Un. Adm: (195731) HOSP REG DE ALTA FLORESTA ALBERT SABIN
A Partir de: 01/05/2021 Até31/05/2021
Qtde Plantões: 14

Processo N.: 311660/2021

Nome: (297029/1) MARIA DO SOCORRO ALVES DA SILVA
Cargo/Função: (12038) NIVEL TECNICO ASSISTENCIAL
Referência: 000 Carga Horária: 40H
Un. Adm: (195740) HOSP. REG. DE SINOP
A Partir de: 01/06/2021 Até30/06/2021
Qtde Plantões: 14

Processo N.: 369841/2021

Nome: (295483/1) MARIA DOS REIS MARTINS
Cargo/Função: (12038) NIVEL TECNICO ASSISTENCIAL
Referência: 000 Carga Horária: 40H
Un. Adm: (118710) UNID.ESPEC. DE CONTR. MOVIMENTACAO DE PESSOAL
A Partir de: 01/07/2021 Até28/07/2021
Qtde Plantões: 14

Processo N.: 275241/2021

Nome: (296521/1) MARIA FELIX DA SILVA
Cargo/Função: (12038) NIVEL TECNICO ASSISTENCIAL
Referência: 000 Carga Horária: 40H
Un. Adm: (195731) HOSP REG DE ALTA FLORESTA ALBERT SABIN
A Partir de: 01/05/2021 Até31/05/2021
Qtde Plantões: 14

Processo N.: 311660/2021

Nome: (292573/2) MARIA FRANCIELLY LIMA E SILVA
Cargo/Função: (12038) NIVEL TECNICO ASSISTENCIAL
Referência: 000 Carga Horária: 40H
Un. Adm: (195740) HOSP. REG. DE SINOP
A Partir de: 01/06/2021 Até30/06/2021
Qtde Plantões: 13

Processo N.: 275241/2021

Nome: (281299/2) MARIA GLANCIENE MAGALHAES
Cargo/Função: (12038) NIVEL TECNICO ASSISTENCIAL
Referência: 000 Carga Horária: 40H
Un. Adm: (195731) HOSP REG DE ALTA FLORESTA ALBERT SABIN
A Partir de: 01/05/2021 Até31/05/2021
Qtde Plantões: 14

Processo N.: 320628/2021

Nome: (279093/3) MARIA HELENA DE SOUZA SILVA
Cargo/Função: (12038) NIVEL TECNICO ASSISTENCIAL
Referência: 000 Carga Horária: 40H
Un. Adm: (195715) HOSP. REG. DE COLIDER
A Partir de: 01/06/2021 Até30/06/2021
Qtde Plantões: 14

Processo N.: 311660/2021

Nome: (278609/3) MARIA HELENA MAZZEROCCHI RIBEIRO

Cargo/Função: (12038) NIVEL TECNICO ASSISTENCIAL
Referência: 000 Carga Horária: 40H
Un. Adm: (195740) HOSP. REG. DE SINOP
A Partir de: 01/06/2021 Até30/06/2021
Qtde Plantões: 14

Processo N.: 311660/2021

Nome: (292605/2) MARIA IZABEL BOLZAN
Cargo/Função: (12038) NIVEL TECNICO ASSISTENCIAL
Referência: 000 Carga Horária: 40H
Un. Adm: (195740) HOSP. REG. DE SINOP
A Partir de: 01/06/2021 Até30/06/2021
Qtde Plantões: 8

Processo N.: 369841/2021

Nome: (294895/2) MARIA JOSE DA SILVA BISPO
Cargo/Função: (12038) NIVEL TECNICO ASSISTENCIAL
Referência: 000 Carga Horária: 40H
Un. Adm: (118710) UNID.ESPEC. DE CONTR. MOVIMENTACAO DE PESSOAL
A Partir de: 01/07/2021 Até31/07/2021
Qtde Plantões: 14

Processo N.: 275241/2021

Nome: (281206/2) MARIA JOSE FERREIRA DA SILVA
Cargo/Função: (12038) NIVEL TECNICO ASSISTENCIAL
Referência: 000 Carga Horária: 40H
Un. Adm: (195731) HOSP REG DE ALTA FLORESTA ALBERT SABIN
A Partir de: 01/05/2021 Até31/05/2021
Qtde Plantões: 12

Processo N.: 311660/2021

Nome: (304203/1) MARIA JOSE FURTADO DOS SANTOS
Cargo/Função: (12038) NIVEL TECNICO ASSISTENCIAL
Referência: 000 Carga Horária: 40H
Un. Adm: (195740) HOSP. REG. DE SINOP
A Partir de: 01/06/2021 Até30/06/2021
Qtde Plantões: 10

Processo N.: 370193/2021

Nome: (63930/1) MARIA JOSE VIEIRA DA SILVA
Cargo/Função: (4912) PROFIS TEC NIV SUPERIOR SERV SAUDE SUS
Referência: D-009 Carga Horária: 40H
Un. Adm: (192724) GER. DO SERV. DE VERIFICACAO DE OBITOS
A Partir de: 01/07/2021 Até31/07/2021
Qtde Plantões: 14

Processo N.: 320628/2021

Nome: (304901/2) MARIA LUZIA SILVA SANTANA
Cargo/Função: (12038) NIVEL TECNICO ASSISTENCIAL
Referência: 000 Carga Horária: 40H
Un. Adm: (195715) HOSP. REG. DE COLIDER
A Partir de: 01/06/2021 Até30/06/2021
Qtde Plantões: 14

Processo N.: 275241/2021

Nome: (281122/2) MARIA MADALENA DONISETE BALDIN DE OLIVEIRA
Cargo/Função: (12038) NIVEL TECNICO ASSISTENCIAL
Referência: 000 Carga Horária: 40H
Un. Adm: (195731) HOSP REG DE ALTA FLORESTA ALBERT SABIN
A Partir de: 01/05/2021 Até31/05/2021
Qtde Plantões: 14

Processo N.: 320628/2021

Nome: (207613/4) MARIA MARTA CACIANO DA SILVA TAVARES
Cargo/Função: (12038) NIVEL TECNICO ASSISTENCIAL
Referência: 000 Carga Horária: 40H
Un. Adm: (195715) HOSP. REG. DE COLIDER
A Partir de: 01/06/2021 Até02/06/2021
Qtde Plantões: 1

Processo N.: 275241/2021

Nome: (295985/1) MARIA NAILDA RIBEIRO DOS SANTOS
Cargo/Função: (12038) NIVEL TECNICO ASSISTENCIAL
Referência: 000 Carga Horária: 40H
Un. Adm: (195731) HOSP REG DE ALTA FLORESTA ALBERT SABIN
A Partir de: 01/05/2021 Até31/05/2021
Qtde Plantões: 14

Processo N.: 56290/2021

Nome: (281139/2) MARIA RAIMUNDA REGO
Cargo/Função: (12038) NIVEL TECNICO ASSISTENCIAL
Referência: 000 Carga Horária: 40H
Un. Adm: (195731) HOSP REG DE ALTA FLORESTA ALBERT SABIN
A Partir de: 01/02/2020 Até29/02/2020
Qtde Plantões: 13

Processo N.: 275241/2021

Nome: (281213/2) MARIA ROSEMARY PALMEIRA DE LIMA
Cargo/Função: (12038) NIVEL TECNICO ASSISTENCIAL
Referência: 000 Carga Horária: 40H
Un. Adm: (195731) HOSP REG DE ALTA FLORESTA ALBERT SABIN
A Partir de: 01/05/2021 Até31/05/2021
Qtde Plantões: 14

Processo N.: 369841/2021

Nome: (295843/1) MARILENE SOARES DA SILVA
Cargo/Função: (12038) NIVEL TECNICO ASSISTENCIAL
Referência: 000 Carga Horária: 40H
Un. Adm: (118710) UNID.ESPEC. DE CONTR. MOVIMENTACAO DE PESSOAL
A Partir de: 01/07/2021 Até31/07/2021
Qtde Plantões: 14

Processo N.: 369841/2021

Nome: (295316/2) MARILUCE DE CAMPOS ROSARIO
Cargo/Função: (12038) NIVEL TECNICO ASSISTENCIAL
Referência: 000 Carga Horária: 40H

Un. Adm: (118710) UNID.ESPEC. DE CONTR. MOVIMENTACAO DE PESSOAL
A Partir de: 01/07/2021 Até31/07/2021
Qtde Plantões: 14

Processo N.: 369841/2021

Nome: (298683/1) MARILUCY FATIMA TOMAZ
Cargo/Função: (12038) NIVEL TECNICO ASSISTENCIAL
Referência: 000 Carga Horária: 40H
Un. Adm: (118710) UNID.ESPEC. DE CONTR. MOVIMENTACAO DE PESSOAL
A Partir de: 01/07/2021 Até31/07/2021
Qtde Plantões: 13

Processo N.: 369841/2021

Nome: (295013/1) MARILZA ALVES DO NASCIMENTO
Cargo/Função: (12038) NIVEL TECNICO ASSISTENCIAL
Referência: 000 Carga Horária: 40H
Un. Adm: (118710) UNID.ESPEC. DE CONTR. MOVIMENTACAO DE PESSOAL
A Partir de: 01/07/2021 Até02/07/2021
Qtde Plantões: 1

Processo N.: 369841/2021

Nome: (129762/5) MARINALVA DE SOUZA SANTOS
Cargo/Função: (12038) NIVEL TECNICO ASSISTENCIAL
Referência: 000 Carga Horária: 40H
Un. Adm: (118710) UNID.ESPEC. DE CONTR. MOVIMENTACAO DE PESSOAL
A Partir de: 01/07/2021 Até31/07/2021
Qtde Plantões: 14

Processo N.: 370190/2021

Nome: (90164/1) MARIO KENEDES SANTOS BARROS
Cargo/Função: (4946) PROFIS TEC NIV MEDIO SERV SAUDE SUS
Referência: D-007 Carga Horária: 30H
Un. Adm: (192724) GER. DO SERV. DE VERIFICACAO DE OBITOS
A Partir de: 01/07/2021 Até31/07/2021
Qtde Plantões: 10

Processo N.: 369841/2021

Nome: (299602/2) MARISTELA SILVA PEREIRA TEIXEIRA
Cargo/Função: (12038) NIVEL TECNICO ASSISTENCIAL
Referência: 000 Carga Horária: 40H
Un. Adm: (118710) UNID.ESPEC. DE CONTR. MOVIMENTACAO DE PESSOAL
A Partir de: 08/07/2021 Até31/07/2021
Qtde Plantões: 11

Processo N.: 369841/2021

Nome: (282258/2) MARLENE DIVINA CORREIA
Cargo/Função: (12038) NIVEL TECNICO ASSISTENCIAL
Referência: 000 Carga Horária: 40H
Un. Adm: (118710) UNID.ESPEC. DE CONTR. MOVIMENTACAO DE PESSOAL
A Partir de: 01/07/2021 Até23/07/2021
Qtde Plantões: 10

Processo N.: 369841/2021

Nome: (295053/2) MARLENE GOMES DE MIRANDA
Cargo/Função: (12038) NIVEL TECNICO ASSISTENCIAL
Referência: 000 Carga Horária: 40H
Un. Adm: (118710) UNID.ESPEC. DE CONTR. MOVIMENTACAO DE PESSOAL
A Partir de: 01/07/2021 Até31/07/2021
Qtde Plantões: 14

Processo N.: 311660/2021

Nome: (299186/1) MARLENE INSAURALDE DE OLIVEIRA
Cargo/Função: (12038) NIVEL TECNICO ASSISTENCIAL
Referência: 000 Carga Horária: 40H
Un. Adm: (195740) HOSP. REG. DE SINOP
A Partir de: 01/06/2021 Até30/06/2021
Qtde Plantões: 14

Processo N.: 369841/2021

Nome: (139019/2) MARLI FRANCISCA DA SILVA
Cargo/Função: (12038) NIVEL TECNICO ASSISTENCIAL
Referência: 000 Carga Horária: 40H
Un. Adm: (118710) UNID.ESPEC. DE CONTR. MOVIMENTACAO DE PESSOAL
A Partir de: 01/07/2021 Até31/07/2021
Qtde Plantões: 14

Processo N.: 369841/2021

Nome: (295016/2) MARTA DOS SANTOS SILVA
Cargo/Função: (12038) NIVEL TECNICO ASSISTENCIAL
Referência: 000 Carga Horária: 40H
Un. Adm: (118710) UNID.ESPEC. DE CONTR. MOVIMENTACAO DE PESSOAL
A Partir de: 01/07/2021 Até31/07/2021
Qtde Plantões: 13

Processo N.: 311660/2021

Nome: (299410/2) MARTA HELENA DIAS BATISTA DE ALMEIDA
Cargo/Função: (12038) NIVEL TECNICO ASSISTENCIAL
Referência: 000 Carga Horária: 40H
Un. Adm: (195740) HOSP. REG. DE SINOP
A Partir de: 01/06/2021 Até30/06/2021
Qtde Plantões: 13

Processo N.: 320628/2021

Nome: (214400/3) MARTA VALERIA BATISTA DE MOURA
Cargo/Função: (12038) NIVEL TECNICO ASSISTENCIAL
Referência: 000 Carga Horária: 40H
Un. Adm: (195715) HOSP. REG. DE COLIDER
A Partir de: 01/06/2021 Até02/06/2021
Qtde Plantões: 1

Processo N.: 369804/2021

Nome: (295484/1) MARTIANA ANGELA NARDI
Cargo/Função: (12044) NIVEL MEDIO ADMINISTRATIVO
Referência: 000 Carga Horária: 40H
Un. Adm: (118710) UNID.ESPEC. DE CONTR. MOVIMENTACAO DE PESSOAL
A Partir de: 01/07/2021 Até28/07/2021

Qtde Plantões: 12

Processo N.: 369841/2021

Nome: (296275/1) MATEUS FRANCISCO ARRUDA DE MORAES
Cargo/Função: (12038) NIVEL TECNICO ASSISTENCIAL
Referência: 000 Carga Horária: 40H
Un. Adm: (118710) UNID.ESPEC. DE CONTR. MOVIMENTACAO DE PESSOAL
A Partir de: 01/07/2021 Até31/07/2021
Qtde Plantões: 14

Processo N.: 369841/2021

Nome: (299920/1) MATILDE CAVALHEIRO AJALA
Cargo/Função: (12038) NIVEL TECNICO ASSISTENCIAL
Referência: 000 Carga Horária: 40H
Un. Adm: (118710) UNID.ESPEC. DE CONTR. MOVIMENTACAO DE PESSOAL
A Partir de: 01/07/2021 Até31/07/2021
Qtde Plantões: 11

Processo N.: 311660/2021

Nome: (299148/1) MATILDE SIQUEIRA
Cargo/Função: (12038) NIVEL TECNICO ASSISTENCIAL
Referência: 000 Carga Horária: 40H
Un. Adm: (195740) HOSP. REG. DE SINOP
A Partir de: 01/06/2021 Até30/06/2021
Qtde Plantões: 14

Processo N.: 369841/2021

Nome: (299923/1) MAURICIO DA SILVA
Cargo/Função: (12038) NIVEL TECNICO ASSISTENCIAL
Referência: 000 Carga Horária: 40H
Un. Adm: (118710) UNID.ESPEC. DE CONTR. MOVIMENTACAO DE PESSOAL
A Partir de: 01/07/2021 Até31/07/2021
Qtde Plantões: 14

Processo N.: 311124/2021

Nome: (296462/1) MAYARA LUCAS CALDERA
Cargo/Função: (12038) NIVEL TECNICO ASSISTENCIAL
Referência: 000 Carga Horária: 40H
Un. Adm: (195715) HOSP. REG. DE COLIDER
A Partir de: 01/06/2021 Até30/06/2021
Qtde Plantões: 14

Processo N.: 311660/2021

Nome: (299123/1) MAYARA THALITA ARAUJO SILVA
Cargo/Função: (12038) NIVEL TECNICO ASSISTENCIAL
Referência: 000 Carga Horária: 40H
Un. Adm: (195740) HOSP. REG. DE SINOP
A Partir de: 01/06/2021 Até30/06/2021
Qtde Plantões: 13

Processo N.: 320029/2021

Nome: (295179/1) MAYRA CRISTINA ALVES DE MOURA
Cargo/Função: (12036) NIVEL SUPERIOR ASSISTENCIAL
Referência: 000 Carga Horária: 40H
Un. Adm: (195715) HOSP. REG. DE COLIDER
A Partir de: 01/06/2021 Até02/06/2021
Qtde Plantões: 1

Processo N.: 369841/2021

Nome: (302831/1) MAYRA DENISE BOSCO DE SOUZA RONDON
Cargo/Função: (12038) NIVEL TECNICO ASSISTENCIAL
Referência: 000 Carga Horária: 40H
Un. Adm: (118710) UNID.ESPEC. DE CONTR. MOVIMENTACAO DE PESSOAL
A Partir de: 01/07/2021 Até31/07/2021
Qtde Plantões: 10

Processo N.: 320628/2021

Nome: (294890/1) MEIRE RIBEIRO DA SILVA SANTOS
Cargo/Função: (12038) NIVEL TECNICO ASSISTENCIAL
Referência: 000 Carga Horária: 40H
Un. Adm: (195715) HOSP. REG. DE COLIDER
A Partir de: 01/06/2021 Até02/06/2021
Qtde Plantões: 1

Processo N.: 343011/2021

Nome: (93159/1) MELISSA DE FATIMA CZARNOBAY
Cargo/Função: (4946) PROFIS TEC NIV MEDIO SERV SAUDE SUS
Referência: D-007 Carga Horária: 40H
Un. Adm: (195693) HOSP. REG. DE SORRISO
A Partir de: 01/12/2020 Até31/12/2020
Qtde Plantões: 6

Processo N.: 318039/2021

Nome: (289235/3) MICHELLE CARLA COSTA
Cargo/Função: (12036) NIVEL SUPERIOR ASSISTENCIAL
Referência: 000 Carga Horária: 30H
Un. Adm: (195715) HOSP. REG. DE COLIDER
A Partir de: 03/06/2021 Até30/06/2021
Qtde Plantões: 10

Processo N.: 320628/2021

Nome: (289338/2) MICHELLE NUNES DE PAULA BARBOSA
Cargo/Função: (12038) NIVEL TECNICO ASSISTENCIAL
Referência: 000 Carga Horária: 40H
Un. Adm: (195715) HOSP. REG. DE COLIDER
A Partir de: 01/06/2021 Até02/06/2021
Qtde Plantões: 1

Processo N.: 369804/2021

Nome: (305290/1) MICHELLE RAYANE APARECIDA DE SOUZA
Cargo/Função: (12044) NIVEL MEDIO ADMINISTRATIVO
Referência: 000 Carga Horária: 40H
Un. Adm: (118710) UNID.ESPEC. DE CONTR. MOVIMENTACAO DE PESSOAL
A Partir de: 05/07/2021 Até31/07/2021
Qtde Plantões: 12

Processo N.: 370193/2021

Nome: (93307/1) MIRIAM ESTELA DE SOUZA FREIRE
Cargo/Função: (4912) PROFIS TEC NIV SUPERIOR SERV SAUDE SUS
Referência: D-006 Carga Horária: 30H
Un. Adm: (192724) GER. DO SERV. DE VERIFICACAO DE OBITOS
A Partir de: 01/07/2021 Até31/07/2021
Qtde Plantões: 8

Processo N.: 369841/2021

Nome: (304140/1) MIRIAN DE OLIVEIRA RIOS
Cargo/Função: (12038) NIVEL TECNICO ASSISTENCIAL
Referência: 000 Carga Horária: 40H
Un. Adm: (118710) UNID.ESPEC. DE CONTR. MOVIMENTACAO DE PESSOAL
A Partir de: 01/07/2021 Até31/07/2021
Qtde Plantões: 13

Processo N.: 356554/2021

Nome: (280971/2) MIRLENE INACIO DE JESUS
Cargo/Função: (12046) NIVEL FUNDAMENTAL ADMINISTRATIVO
Referência: 000 Carga Horária: 40H
Un. Adm: (195693) HOSP. REG. DE SORRISO
A Partir de: 01/12/2020 Até20/12/2020
Qtde Plantões: 2

Processo N.: 369841/2021

Nome: (296270/1) MISAEEL COSTA SANTANA
Cargo/Função: (12038) NIVEL TECNICO ASSISTENCIAL
Referência: 000 Carga Horária: 40H
Un. Adm: (118710) UNID.ESPEC. DE CONTR. MOVIMENTACAO DE PESSOAL
A Partir de: 01/07/2021 Até31/07/2021
Qtde Plantões: 11

Processo N.: 275241/2021

Nome: (279787/2) MISLEIDES PALHANO DE ARRUDA
Cargo/Função: (12038) NIVEL TECNICO ASSISTENCIAL
Referência: 000 Carga Horária: 40H
Un. Adm: (195731) HOSP REG DE ALTA FLORESTA ALBERT SABIN
A Partir de: 01/05/2021 Até31/05/2021
Qtde Plantões: 14

Processo N.: 320628/2021

Nome: (114521/6) NADIA CRISTINA TEIXEIRA
Cargo/Função: (12038) NIVEL TECNICO ASSISTENCIAL
Referência: 000 Carga Horária: 40H
Un. Adm: (195715) HOSP. REG. DE COLIDER
A Partir de: 01/06/2021 Até02/06/2021
Qtde Plantões: 1

Processo N.: 275241/2021

Nome: (281231/2) NATALIA DE OLIVEIRA MENDES
Cargo/Função: (12038) NIVEL TECNICO ASSISTENCIAL
Referência: 000 Carga Horária: 40H
Un. Adm: (195731) HOSP REG DE ALTA FLORESTA ALBERT SABIN
A Partir de: 01/05/2021 Até31/05/2021
Qtde Plantões: 14

Processo N.: 311660/2021

Nome: (292593/2) NATALIA SILVA ARAUJO SANTOS
Cargo/Função: (12038) NIVEL TECNICO ASSISTENCIAL
Referência: 000 Carga Horária: 40H
Un. Adm: (195740) HOSP. REG. DE SINOP
A Partir de: 01/06/2021 Até30/06/2021
Qtde Plantões: 9

Processo N.: 369841/2021

Nome: (295404/1) NATALINA MOISES BEZERRA
Cargo/Função: (12038) NIVEL TECNICO ASSISTENCIAL
Referência: 000 Carga Horária: 40H
Un. Adm: (118710) UNID.ESPEC. DE CONTR. MOVIMENTACAO DE PESSOAL
A Partir de: 01/07/2021 Até03/07/2021
Qtde Plantões: 1

Processo N.: 370190/2021

Nome: (282629/2) NEEMIAS PEDRO DA SILVA
Cargo/Função: (4946) PROFIS TEC NIV MEDIO SERV SAUDE SUS
Referência: A-001 Carga Horária: 30H
Un. Adm: (192724) GER. DO SERV. DE VERIFICACAO DE OBITOS
A Partir de: 01/07/2021 Até31/07/2021
Qtde Plantões: 10

Processo N.: 311660/2021

Nome: (297001/1) NEIDE DA SILVA PALMA
Cargo/Função: (12038) NIVEL TECNICO ASSISTENCIAL
Referência: 000 Carga Horária: 40H
Un. Adm: (195740) HOSP. REG. DE SINOP
A Partir de: 01/06/2021 Até30/06/2021
Qtde Plantões: 14

Processo N.: 369841/2021

Nome: (296164/1) NEIDE DOS REIS SILVA
Cargo/Função: (12038) NIVEL TECNICO ASSISTENCIAL
Referência: 000 Carga Horária: 40H
Un. Adm: (118710) UNID.ESPEC. DE CONTR. MOVIMENTACAO DE PESSOAL
A Partir de: 01/07/2021 Até31/07/2021
Qtde Plantões: 14

Processo N.: 320628/2021

Nome: (281821/2) NEILA AMARAL DA FONSECA
Cargo/Função: (12038) NIVEL TECNICO ASSISTENCIAL
Referência: 000 Carga Horária: 40H
Un. Adm: (195715) HOSP. REG. DE COLIDER
A Partir de: 01/06/2021 Até02/06/2021
Qtde Plantões: 1

Processo N.: 311660/2021

Nome: (292863/2) NEUCELI ADRIANA DAPPER DOS SANTOS

Cargo/Função: (12038) NIVEL TECNICO ASSISTENCIAL
Referência: 000 Carga Horária: 40H
Un. Adm: (195740) HOSP. REG. DE SINOP
A Partir de: 01/06/2021 Até30/06/2021
Qtde Plantões: 14

Processo N.: 359964/2021

Nome: (86208/1) NEUSA DE SOUZA COUTINHO
Cargo/Função: (4946) PROFIS TEC NIV MEDIO SERV SAUDE SUS
Referência: D-007 Carga Horária: 30H
Un. Adm: (195693) HOSP. REG. DE SORRISO
A Partir de: 01/06/2021 Até30/06/2021
Qtde Plantões: 10

Processo N.: 275241/2021

Nome: (281138/2) NEUZA CASTRO DE SOUZA
Cargo/Função: (12038) NIVEL TECNICO ASSISTENCIAL
Referência: 000 Carga Horária: 40H
Un. Adm: (195731) HOSP REG DE ALTA FLORESTA ALBERT SABIN
A Partir de: 01/05/2021 Até31/05/2021
Qtde Plantões: 14

Processo N.: 369841/2021

Nome: (295192/2) NICELIA DE SOUZA RIBEIRO
Cargo/Função: (12038) NIVEL TECNICO ASSISTENCIAL
Referência: 000 Carga Horária: 40H
Un. Adm: (118710) UNID.ESPEC. DE CONTR. MOVIMENTACAO DE PESSOAL
A Partir de: 01/07/2021 Até31/07/2021
Qtde Plantões: 14

Processo N.: 320628/2021

Nome: (254702/4) NIDIA HALATENO
Cargo/Função: (12038) NIVEL TECNICO ASSISTENCIAL
Referência: 000 Carga Horária: 40H
Un. Adm: (195715) HOSP. REG. DE COLIDER
A Partir de: 01/06/2021 Até30/06/2021
Qtde Plantões: 13

Processo N.: 311660/2021

Nome: (296020/3) NILCEIA APARECIDA DA SILVA DE CASTRO
Cargo/Função: (12038) NIVEL TECNICO ASSISTENCIAL
Referência: 000 Carga Horária: 40H
Un. Adm: (195740) HOSP. REG. DE SINOP
A Partir de: 01/06/2021 Até30/06/2021
Qtde Plantões: 8

Processo N.: 350293/2021

Nome: (93282/1) NILVA MATOS VITORAZZI
Cargo/Função: (4946) PROFIS TEC NIV MEDIO SERV SAUDE SUS
Referência: D-007 Carga Horária: 40H
Un. Adm: (136751) GER.DE PRODUCAO,ESTOQ.E DISTRIB.DE HEMOCOMPONENTES
A Partir de: 01/07/2021 Até31/07/2021
Qtde Plantões: 14

Processo N.: 369841/2021

Nome: (300946/1) NILZA REGINA DOS SANTOS SILVA
Cargo/Função: (12038) NIVEL TECNICO ASSISTENCIAL
Referência: 000 Carga Horária: 40H
Un. Adm: (118710) UNID.ESPEC. DE CONTR. MOVIMENTACAO DE PESSOAL
A Partir de: 01/07/2021 Até31/07/2021
Qtde Plantões: 11

Processo N.: 370190/2021

Nome: (120115/1) NIUVA SANTOS DE CARVALHO
Cargo/Função: (4946) PROFIS TEC NIV MEDIO SERV SAUDE SUS
Referência: D-006 Carga Horária: 40H
Un. Adm: (192724) GER. DO SERV. DE VERIFICACAO DE OBITOS
A Partir de: 01/07/2021 Até31/07/2021
Qtde Plantões: 13

Processo N.: 311660/2021

Nome: (304788/1) NOEMI CUSTODIO EUFROZINO SILVA
Cargo/Função: (12038) NIVEL TECNICO ASSISTENCIAL
Referência: 000 Carga Horária: 40H
Un. Adm: (195740) HOSP. REG. DE SINOP
A Partir de: 01/06/2021 Até30/06/2021
Qtde Plantões: 14

Processo N.: 320628/2021

Nome: (304697/1) NOEMI TEREZINHA FROTA
Cargo/Função: (12038) NIVEL TECNICO ASSISTENCIAL
Referência: 000 Carga Horária: 40H
Un. Adm: (195715) HOSP. REG. DE COLIDER
A Partir de: 01/06/2021 Até30/06/2021
Qtde Plantões: 14

Processo N.: 337672/2021

Nome: (304697/1) NOEMI TEREZINHA FROTA
Cargo/Função: (12038) NIVEL TECNICO ASSISTENCIAL
Referência: 000 Carga Horária: 40H
Un. Adm: (195715) HOSP. REG. DE COLIDER
A Partir de: 01/05/2021 Até31/05/2021
Qtde Plantões: 8

Processo N.: 320628/2021

Nome: (120588/6) ODINEIA CALVI INOCENCIO
Cargo/Função: (12038) NIVEL TECNICO ASSISTENCIAL
Referência: 000 Carga Horária: 40H
Un. Adm: (195715) HOSP. REG. DE COLIDER
A Partir de: 01/06/2021 Até02/06/2021
Qtde Plantões: 1

Processo N.: 311660/2021

Nome: (292636/2) ONELIA JONATH KUM
Cargo/Função: (12038) NIVEL TECNICO ASSISTENCIAL

Referência: 000 Carga Horária: 40H
Un. Adm: (195740) HOSP. REG. DE SINOP
A Partir de: 01/06/2021 Até30/06/2021
Qtde Plantões: 14

Processo N.: 311660/2021

Nome: (292876/2) OSCAR ANTONIO RODRIGUES
Cargo/Função: (12038) NIVEL TECNICO ASSISTENCIAL
Referência: 000 Carga Horária: 40H
Un. Adm: (195740) HOSP. REG. DE SINOP
A Partir de: 01/06/2021 Até30/06/2021
Qtde Plantões: 14

Processo N.: 369841/2021

Nome: (298608/1) OSEIAS MAIA DA SILVA
Cargo/Função: (12038) NIVEL TECNICO ASSISTENCIAL
Referência: 000 Carga Horária: 40H
Un. Adm: (118710) UNID.ESPEC. DE CONTR. MOVIMENTACAO DE PESSOAL
A Partir de: 01/07/2021 Até31/07/2021
Qtde Plantões: 14

Processo N.: 275241/2021

Nome: (281106/2) OZANA NARDO ESSY
Cargo/Função: (12038) NIVEL TECNICO ASSISTENCIAL
Referência: 000 Carga Horária: 40H
Un. Adm: (195731) HOSP REG DE ALTA FLORESTA ALBERT SABIN
A Partir de: 01/05/2021 Até31/05/2021
Qtde Plantões: 11

Processo N.: 369689/2021

Nome: (295529/1) PATRICIA APARECIDA DE CAMARGO QUINTEIRO
Cargo/Função: (12038) NIVEL TECNICO ASSISTENCIAL
Referência: 000 Carga Horária: 40H
Un. Adm: (118710) UNID.ESPEC. DE CONTR. MOVIMENTACAO DE PESSOAL
A Partir de: 01/07/2021 Até31/07/2021
Qtde Plantões: 14

Processo N.: 320628/2021

Nome: (295180/1) PATRICIA DA SILVA ANDRADE
Cargo/Função: (12038) NIVEL TECNICO ASSISTENCIAL
Referência: 000 Carga Horária: 40H
Un. Adm: (195715) HOSP. REG. DE COLIDER
A Partir de: 01/06/2021 Até02/06/2021
Qtde Plantões: 1

Processo N.: 311660/2021

Nome: (299151/1) PATRICIA FERREIRA SANTOS
Cargo/Função: (12038) NIVEL TECNICO ASSISTENCIAL
Referência: 000 Carga Horária: 40H
Un. Adm: (195740) HOSP. REG. DE SINOP
A Partir de: 01/06/2021 Até30/06/2021
Qtde Plantões: 13

Processo N.: 369689/2021

Nome: (304923/2) PAULA ROBERTA RODRIGUES MOREIRA
Cargo/Função: (12038) NIVEL TECNICO ASSISTENCIAL
Referência: 000 Carga Horária: 40H
Un. Adm: (118710) UNID.ESPEC. DE CONTR. MOVIMENTACAO DE PESSOAL
A Partir de: 08/07/2021 Até31/07/2021
Qtde Plantões: 9

Processo N.: 369689/2021

Nome: (304775/1) PAULO BRITO FARIAS
Cargo/Função: (12038) NIVEL TECNICO ASSISTENCIAL
Referência: 000 Carga Horária: 40H
Un. Adm: (118710) UNID.ESPEC. DE CONTR. MOVIMENTACAO DE PESSOAL
A Partir de: 01/07/2021 Até31/07/2021
Qtde Plantões: 14

Processo N.: 320029/2021

Nome: (304707/1) PAULO HENRIQUE RIBEIRO
Cargo/Função: (12036) NIVEL SUPERIOR ASSISTENCIAL
Referência: 000 Carga Horária: 40H
Un. Adm: (195715) HOSP. REG. DE COLIDER
A Partir de: 01/06/2021 Até30/06/2021
Qtde Plantões: 14

Processo N.: 360362/2021

Nome: (81928/1) PAULO SERGIO COLOMBO
Cargo/Função: (4912) PROFIS TEC NIV SUPERIOR SERV SAUDE SUS
Referência: D-008 Carga Horária: 30H
Un. Adm: (195731) HOSP REG DE ALTA FLORESTA ALBERT SABIN
A Partir de: 01/06/2021 Até30/06/2021
Qtde Plantões: 10

Processo N.: 369689/2021

Nome: (295033/2) PEDROZA DOMINGAS PEREIRA
Cargo/Função: (12038) NIVEL TECNICO ASSISTENCIAL
Referência: 000 Carga Horária: 40H
Un. Adm: (118710) UNID.ESPEC. DE CONTR. MOVIMENTACAO DE PESSOAL
A Partir de: 01/07/2021 Até31/07/2021
Qtde Plantões: 14

Processo N.: 320029/2021

Nome: (294743/1) QUELI FERREIRA DO NASCIMENTO
Cargo/Função: (12036) NIVEL SUPERIOR ASSISTENCIAL
Referência: 000 Carga Horária: 40H
Un. Adm: (195715) HOSP. REG. DE COLIDER
A Partir de: 01/06/2021 Até02/06/2021
Qtde Plantões: 1

Processo N.: 369689/2021

Nome: (295030/2) QUINTINA FRANCISCA DE BOMFIM
Cargo/Função: (12038) NIVEL TECNICO ASSISTENCIAL
Referência: 000 Carga Horária: 40H
Un. Adm: (118710) UNID.ESPEC. DE CONTR. MOVIMENTACAO DE PESSOAL

A Partir de: 01/07/2021 Até31/07/2021
Qtde Plantões: 14

Processo N.: 320029/2021

Nome: (303624/1) RAFAEL BOSCO DE OLIVEIRA
Cargo/Função: (12036) NIVEL SUPERIOR ASSISTENCIAL
Referência: 000 Carga Horária: 40H
Un. Adm: (195715) HOSP. REG. DE COLIDER
A Partir de: 01/06/2021 Até30/06/2021
Qtde Plantões: 12

Processo N.: 320029/2021

Nome: (281809/2) RAFAEL DA CONCEICAO COLONELLI
Cargo/Função: (12036) NIVEL SUPERIOR ASSISTENCIAL
Referência: 000 Carga Horária: 40H
Un. Adm: (195715) HOSP. REG. DE COLIDER
A Partir de: 01/06/2021 Até02/06/2021
Qtde Plantões: 1

Processo N.: 369689/2021

Nome: (296155/1) RAFAELA DEGIANE NASSARDEN
Cargo/Função: (12038) NIVEL TECNICO ASSISTENCIAL
Referência: 000 Carga Horária: 40H
Un. Adm: (118710) UNID.ESPEC. DE CONTR. MOVIMENTACAO DE PESSOAL
A Partir de: 01/07/2021 Até31/07/2021
Qtde Plantões: 14

Processo N.: 369689/2021

Nome: (300894/1) RAFAELA MARQUES DE OLIVEIRA
Cargo/Função: (12038) NIVEL TECNICO ASSISTENCIAL
Referência: 000 Carga Horária: 40H
Un. Adm: (118710) UNID.ESPEC. DE CONTR. MOVIMENTACAO DE PESSOAL
A Partir de: 01/07/2021 Até31/07/2021
Qtde Plantões: 14

Processo N.: 369689/2021

Nome: (298758/1) RAFAELA RODRIGUES PADILHA
Cargo/Função: (12038) NIVEL TECNICO ASSISTENCIAL
Referência: 000 Carga Horária: 40H
Un. Adm: (118710) UNID.ESPEC. DE CONTR. MOVIMENTACAO DE PESSOAL
A Partir de: 01/07/2021 Até31/07/2021
Qtde Plantões: 13

Processo N.: 320628/2021

Nome: (203073/8) RAFAELE CRISTINA LEITE
Cargo/Função: (12038) NIVEL TECNICO ASSISTENCIAL
Referência: 000 Carga Horária: 40H
Un. Adm: (195715) HOSP. REG. DE COLIDER
A Partir de: 01/06/2021 Até30/06/2021
Qtde Plantões: 14

Processo N.: 369689/2021

Nome: (297006/1) RAFFAEL BRENO DE ARRUDA RADI
Cargo/Função: (12038) NIVEL TECNICO ASSISTENCIAL
Referência: 000 Carga Horária: 40H
Un. Adm: (118710) UNID.ESPEC. DE CONTR. MOVIMENTACAO DE PESSOAL
A Partir de: 01/07/2021 Até31/07/2021
Qtde Plantões: 14

Processo N.: 311660/2021

Nome: (305144/1) RAIMUNDA RIBEIRO DE ALMEIDA
Cargo/Função: (12038) NIVEL TECNICO ASSISTENCIAL
Referência: 000 Carga Horária: 40H
Un. Adm: (195740) HOSP. REG. DE SINOP
A Partir de: 01/06/2021 Até30/06/2021
Qtde Plantões: 13

Processo N.: 369689/2021

Nome: (296381/1) REGIANE FERNANDES DE OLIVEIRA SOUZA
Cargo/Função: (12038) NIVEL TECNICO ASSISTENCIAL
Referência: 000 Carga Horária: 40H
Un. Adm: (118710) UNID.ESPEC. DE CONTR. MOVIMENTACAO DE PESSOAL
A Partir de: 01/07/2021 Até31/07/2021
Qtde Plantões: 14

Processo N.: 317492/2021

Nome: (296386/1) RENATA MONEGAT
Cargo/Função: (12038) NIVEL TECNICO ASSISTENCIAL
Referência: 000 Carga Horária: 24H
Un. Adm: (195715) HOSP. REG. DE COLIDER
A Partir de: 01/06/2021 Até30/06/2021
Qtde Plantões: 8

Processo N.: 275241/2021

Nome: (296190/1) RENI BRAZIL DA SILVA DE SOUZA
Cargo/Função: (12038) NIVEL TECNICO ASSISTENCIAL
Referência: 000 Carga Horária: 40H
Un. Adm: (195731) HOSP REG DE ALTA FLORESTA ALBERT SABIN
A Partir de: 01/05/2021 Até31/05/2021
Qtde Plantões: 13

Processo N.: 275241/2021

Nome: (281135/2) REVENILDO RODRIGUES GONCALVES
Cargo/Função: (12038) NIVEL TECNICO ASSISTENCIAL
Referência: 000 Carga Horária: 40H
Un. Adm: (195731) HOSP REG DE ALTA FLORESTA ALBERT SABIN
A Partir de: 01/05/2021 Até31/05/2021
Qtde Plantões: 14

Processo N.: 413898/2021

Nome: (304352/1) RHUAN CEZAR DE OLIVEIRA
Cargo/Função: (12036) NIVEL SUPERIOR ASSISTENCIAL
Referência: 000 Carga Horária: 40H
Un. Adm: (198315) GER. DO PROG. ESTADUAL DE IMUNIZACAO
A Partir de: 01/07/2021 Até31/07/2021
Qtde Plantões: 7

Processo N.: 413898/2021

Nome: (304352/1) RHUAN CEZAR DE OLIVEIRA
 Cargo/Função: (12036) NIVEL SUPERIOR ASSISTENCIAL
 Referência: 000 Carga Horária: 40H
 Un. Adm: (198315) GER. DO PROG. ESTADUAL DE IMUNIZACAO
 A Partir de: 01/08/2021 Até31/08/2021
 Qtde Plantões: 5

Processo N.: 311660/2021

Nome: (296935/1) RITA DOS SANTOS BRITO
 Cargo/Função: (12038) NIVEL TECNICO ASSISTENCIAL
 Referência: 000 Carga Horária: 40H
 Un. Adm: (195740) HOSP. REG. DE SINOP
 A Partir de: 01/06/2021 Até30/06/2021
 Qtde Plantões: 13

Processo N.: 317216/2021

Nome: (281321/2) ROBERTO PEREIRA DOS SANTOS
 Cargo/Função: (12046) NIVEL FUNDAMENTAL ADMINISTRATIVO
 Referência: 000 Carga Horária: 40H
 Un. Adm: (195715) HOSP. REG. DE COLIDER
 A Partir de: 01/06/2021 Até02/06/2021
 Qtde Plantões: 1

Processo N.: 343790/2021

Nome: (95119/2) ROBERTO SATOSHI YOSHIDA
 Cargo/Função: (4912) PROFIS TEC NIV SUPERIOR SERV SAUDE SUS
 Referência: D-006 Carga Horária: 40H
 Un. Adm: (195693) HOSP. REG. DE SORRISO
 A Partir de: 01/06/2021 Até30/06/2021
 Qtde Plantões: 4

Processo N.: 320029/2021

Nome: (295181/1) ROBSON DE JESUS VENTURA DOS SANTOS
 Cargo/Função: (12036) NIVEL SUPERIOR ASSISTENCIAL
 Referência: 000 Carga Horária: 40H
 Un. Adm: (195715) HOSP. REG. DE COLIDER
 A Partir de: 01/06/2021 Até02/06/2021
 Qtde Plantões: 1

Processo N.: 320029/2021

Nome: (208199/3) ROGERIO NUNES SILVA
 Cargo/Função: (12036) NIVEL SUPERIOR ASSISTENCIAL
 Referência: 000 Carga Horária: 40H
 Un. Adm: (195715) HOSP. REG. DE COLIDER
 A Partir de: 01/06/2021 Até02/06/2021
 Qtde Plantões: 1

Processo N.: 318050/2021

Nome: (304696/1) ROGERIO RIBEIRO DOS SANTOS
 Cargo/Função: (12046) NIVEL FUNDAMENTAL ADMINISTRATIVO
 Referência: 000 Carga Horária: 40H
 Un. Adm: (195715) HOSP. REG. DE COLIDER
 A Partir de: 01/06/2021 Até30/06/2021
 Qtde Plantões: 13

Processo N.: 369689/2021

Nome: (295046/2) ROMILDA FAGUNDES
 Cargo/Função: (12038) NIVEL TECNICO ASSISTENCIAL
 Referência: 000 Carga Horária: 40H
 Un. Adm: (118710) UNID.ESPEC. DE CONTR. MOVIMENTACAO DE PESSOAL
 A Partir de: 01/07/2021 Até31/07/2021
 Qtde Plantões: 14

Processo N.: 311660/2021

Nome: (234781/8) ROSANA APARECIDA DE OLIVEIRA DIAS
 Cargo/Função: (12038) NIVEL TECNICO ASSISTENCIAL
 Referência: 000 Carga Horária: 40H
 Un. Adm: (195740) HOSP. REG. DE SINOP
 A Partir de: 01/06/2021 Até30/06/2021
 Qtde Plantões: 13

Processo N.: 311660/2021

Nome: (292584/2) ROSANA CARVALHO DE FREITAS
 Cargo/Função: (12038) NIVEL TECNICO ASSISTENCIAL
 Referência: 000 Carga Horária: 40H
 Un. Adm: (195740) HOSP. REG. DE SINOP
 A Partir de: 01/06/2021 Até30/06/2021
 Qtde Plantões: 12

Processo N.: 369689/2021

Nome: (299101/1) ROSANE FIGUEIREDO DA CRUZ
 Cargo/Função: (12038) NIVEL TECNICO ASSISTENCIAL
 Referência: 000 Carga Horária: 40H
 Un. Adm: (118710) UNID.ESPEC. DE CONTR. MOVIMENTACAO DE PESSOAL
 A Partir de: 01/07/2021 Até31/07/2021
 Qtde Plantões: 13

Processo N.: 311660/2021

Nome: (292614/2) ROSANE GODOY DE CAMARGO
 Cargo/Função: (12038) NIVEL TECNICO ASSISTENCIAL
 Referência: 000 Carga Horária: 40H
 Un. Adm: (195740) HOSP. REG. DE SINOP
 A Partir de: 01/06/2021 Até30/06/2021
 Qtde Plantões: 14

Processo N.: 275241/2021

Nome: (281886/2) ROSANGELA AMBROSIO DE OLIVEIRA
 Cargo/Função: (12038) NIVEL TECNICO ASSISTENCIAL
 Referência: 000 Carga Horária: 40H
 Un. Adm: (195731) HOSP REG DE ALTA FLORESTA ALBERT SABIN
 A Partir de: 01/05/2021 Até31/05/2021
 Qtde Plantões: 14

Processo N.: 311660/2021

Nome: (292864/2) ROSELAINE GONCALVES

Cargo/Função: (12038) NIVEL TECNICO ASSISTENCIAL
 Referência: 000 Carga Horária: 40H
 Un. Adm: (195740) HOSP. REG. DE SINOP
 A Partir de: 01/06/2021 Até29/06/2021
 Qtde Plantões: 13

Processo N.: 311660/2021

Nome: (300545/1) ROSELENA DE MORAES SOUSA
 Cargo/Função: (12038) NIVEL TECNICO ASSISTENCIAL
 Referência: 000 Carga Horária: 40H
 Un. Adm: (195740) HOSP. REG. DE SINOP
 A Partir de: 01/06/2021 Até30/06/2021
 Qtde Plantões: 14

Processo N.: 320628/2021

Nome: (281509/2) ROSEMARY SOARES THOME
 Cargo/Função: (12038) NIVEL TECNICO ASSISTENCIAL
 Referência: 000 Carga Horária: 40H
 Un. Adm: (195715) HOSP. REG. DE COLIDER
 A Partir de: 01/06/2021 Até30/06/2021
 Qtde Plantões: 12

Processo N.: 275241/2021

Nome: (296009/1) ROSEMEYRE RIBEIRO PEREIRA
 Cargo/Função: (12038) NIVEL TECNICO ASSISTENCIAL
 Referência: 000 Carga Horária: 40H
 Un. Adm: (195731) HOSP REG DE ALTA FLORESTA ALBERT SABIN
 A Partir de: 01/05/2021 Até31/05/2021
 Qtde Plantões: 14

Processo N.: 369689/2021

Nome: (295148/2) ROSEMILDA BATISTA DA SILVEIRA
 Cargo/Função: (12038) NIVEL TECNICO ASSISTENCIAL
 Referência: 000 Carga Horária: 40H
 Un. Adm: (118710) UNID.ESPEC. DE CONTR. MOVIMENTACAO DE PESSOAL
 A Partir de: 01/07/2021 Até31/07/2021
 Qtde Plantões: 14

Processo N.: 275241/2021

Nome: (281217/2) ROSILDA PEREIRA DA SILVA JUVENIANO
 Cargo/Função: (12038) NIVEL TECNICO ASSISTENCIAL
 Referência: 000 Carga Horária: 40H
 Un. Adm: (195731) HOSP REG DE ALTA FLORESTA ALBERT SABIN
 A Partir de: 01/05/2021 Até31/05/2021
 Qtde Plantões: 14

Processo N.: 311660/2021

Nome: (296987/1) ROSIMEIRE POLIS RIBEIRO
 Cargo/Função: (12038) NIVEL TECNICO ASSISTENCIAL
 Referência: 000 Carga Horária: 40H
 Un. Adm: (195740) HOSP. REG. DE SINOP
 A Partir de: 01/06/2021 Até30/06/2021
 Qtde Plantões: 13

Processo N.: 311660/2021

Nome: (296938/1) ROSIMEIRE RODRIGUES DOURADO
 Cargo/Função: (12038) NIVEL TECNICO ASSISTENCIAL
 Referência: 000 Carga Horária: 40H
 Un. Adm: (195740) HOSP. REG. DE SINOP
 A Partir de: 01/06/2021 Até30/06/2021
 Qtde Plantões: 12

Processo N.: 311660/2021

Nome: (299155/1) ROSINALDA GOMES REIS
 Cargo/Função: (12038) NIVEL TECNICO ASSISTENCIAL
 Referência: 000 Carga Horária: 40H
 Un. Adm: (195740) HOSP. REG. DE SINOP
 A Partir de: 01/06/2021 Até30/06/2021
 Qtde Plantões: 14

Processo N.: 275241/2021

Nome: (296524/1) ROSINEIDE ALVES TEIXEIRA
 Cargo/Função: (12038) NIVEL TECNICO ASSISTENCIAL
 Referência: 000 Carga Horária: 40H
 Un. Adm: (195731) HOSP REG DE ALTA FLORESTA ALBERT SABIN
 A Partir de: 01/05/2021 Até31/05/2021
 Qtde Plantões: 12

Processo N.: 320029/2021

Nome: (138348/5) ROZANGELA JULIANI DE QUEIROZ
 Cargo/Função: (12036) NIVEL SUPERIOR ASSISTENCIAL
 Referência: 000 Carga Horária: 40H
 Un. Adm: (195715) HOSP. REG. DE COLIDER
 A Partir de: 01/06/2021 Até30/06/2021
 Qtde Plantões: 13

Processo N.: 369689/2021

Nome: (296915/1) ROZENIL LEITE PEREIRA DA COSTA ANDRADE
 Cargo/Função: (12038) NIVEL TECNICO ASSISTENCIAL
 Referência: 000 Carga Horária: 40H
 Un. Adm: (118710) UNID.ESPEC. DE CONTR. MOVIMENTACAO DE PESSOAL
 A Partir de: 01/07/2021 Até31/07/2021
 Qtde Plantões: 9

Processo N.: 275241/2021

Nome: (279784/2) ROZIANE CRISTINA DA SILVA
 Cargo/Função: (12038) NIVEL TECNICO ASSISTENCIAL
 Referência: 000 Carga Horária: 40H
 Un. Adm: (195731) HOSP REG DE ALTA FLORESTA ALBERT SABIN
 A Partir de: 01/05/2021 Até31/05/2021
 Qtde Plantões: 14

Processo N.: 369689/2021

Nome: (295150/2) ROZILENE SANTIAGO DE OLIVEIRA
 Cargo/Função: (12038) NIVEL TECNICO ASSISTENCIAL
 Referência: 000 Carga Horária: 40H

Un. Adm: (118710) UNID.ESPEC. DE CONTR. MOVIMENTACAO DE PESSOAL
A Partir de: 01/07/2021 Até31/07/2021
Qtde Plantões: 13

Processo N.: 311660/2021

Nome: (299126/1) SANDRA APARECIDA CAMARGO
Cargo/Função: (12038) NIVEL TECNICO ASSISTENCIAL
Referência: 000 Carga Horária: 40H
Un. Adm: (195740) HOSP. REG. DE SINOP
A Partir de: 01/06/2021 Até30/06/2021
Qtde Plantões: 13

Processo N.: 369689/2021

Nome: (304919/1) SANDRA DE SOUZA OLIVEIRA
Cargo/Função: (12038) NIVEL TECNICO ASSISTENCIAL
Referência: 000 Carga Horária: 40H
Un. Adm: (118710) UNID.ESPEC. DE CONTR. MOVIMENTACAO DE PESSOAL
A Partir de: 01/07/2021 Até31/07/2021
Qtde Plantões: 13

Processo N.: 369689/2021

Nome: (295495/1) SANDRA INACIO DOS SANTOS
Cargo/Função: (12038) NIVEL TECNICO ASSISTENCIAL
Referência: 000 Carga Horária: 40H
Un. Adm: (118710) UNID.ESPEC. DE CONTR. MOVIMENTACAO DE PESSOAL
A Partir de: 01/07/2021 Até30/07/2021
Qtde Plantões: 14

Processo N.: 369689/2021

Nome: (218812/2) SANDRA MARIA PASSOS DO NASCIMENTO
Cargo/Função: (12038) NIVEL TECNICO ASSISTENCIAL
Referência: 000 Carga Horária: 40H
Un. Adm: (118710) UNID.ESPEC. DE CONTR. MOVIMENTACAO DE PESSOAL
A Partir de: 01/07/2021 Até31/07/2021
Qtde Plantões: 14

Processo N.: 311660/2021

Nome: (247862/11) SARA MARIA GOMES
Cargo/Função: (12038) NIVEL TECNICO ASSISTENCIAL
Referência: 000 Carga Horária: 40H
Un. Adm: (195740) HOSP. REG. DE SINOP
A Partir de: 01/06/2021 Até30/06/2021
Qtde Plantões: 14

Processo N.: 320029/2021

Nome: (281825/2) SEBASTIAO DE OLIVEIRA MONTALVAO NETO
Cargo/Função: (12036) NIVEL SUPERIOR ASSISTENCIAL
Referência: 000 Carga Horária: 40H
Un. Adm: (195715) HOSP. REG. DE COLIDER
A Partir de: 01/06/2021 Até30/06/2021
Qtde Plantões: 13

Processo N.: 275241/2021

Nome: (281872/2) SELMA CARLOS PEREIRA
Cargo/Função: (12038) NIVEL TECNICO ASSISTENCIAL
Referência: 000 Carga Horária: 40H
Un. Adm: (195731) HOSP REG DE ALTA FLORESTA ALBERT SABIN
A Partir de: 01/05/2021 Até31/05/2021
Qtde Plantões: 14

Processo N.: 275241/2021

Nome: (281149/2) SELMA MARQUES
Cargo/Função: (12038) NIVEL TECNICO ASSISTENCIAL
Referência: 000 Carga Horária: 40H
Un. Adm: (195731) HOSP REG DE ALTA FLORESTA ALBERT SABIN
A Partir de: 01/05/2021 Até31/05/2021
Qtde Plantões: 14

Processo N.: 315379/2021

Nome: (43741/2) SERGIO DOS SANTOS POLIDORIO
Cargo/Função: (4946) PROFIS TEC NIV MEDIO SERV SAUDE SUS
Referência: D-011 Carga Horária: 40H
Un. Adm: (195715) HOSP. REG. DE COLIDER
A Partir de: 01/06/2021 Até30/06/2021
Qtde Plantões: 13

Processo N.: 383548/2021

Nome: (96616/4) SHEILA BUSSOLIN VITOR
Cargo/Função: (4912) PROFIS TEC NIV SUPERIOR SERV SAUDE SUS
Referência: D-006 Carga Horária: 40H
Un. Adm: (197246) COORD. DE APOIO TECNICO DO CIAPS
A Partir de: 01/02/2021 Até07/02/2021
Qtde Plantões: 6

Processo N.: 307196/2021

Nome: (71116/3) SIDNEI ALE ROSSETTO
Cargo/Função: (4912) PROFIS TEC NIV SUPERIOR SERV SAUDE SUS
Referência: D-008 Carga Horária: 40H
Un. Adm: (195715) HOSP. REG. DE COLIDER
A Partir de: 01/06/2021 Até30/06/2021
Qtde Plantões: 12

Processo N.: 318050/2021

Nome: (289220/2) SIDNEI DE MACENA BORGUETTI
Cargo/Função: (12046) NIVEL FUNDAMENTAL ADMINISTRATIVO
Referência: 000 Carga Horária: 40H
Un. Adm: (195715) HOSP. REG. DE COLIDER
A Partir de: 01/06/2021 Até30/06/2021
Qtde Plantões: 11

Processo N.: 369689/2021

Nome: (295008/1) SILAS ESTEFANOSKI
Cargo/Função: (12038) NIVEL TECNICO ASSISTENCIAL
Referência: 000 Carga Horária: 40H
Un. Adm: (118710) UNID.ESPEC. DE CONTR. MOVIMENTACAO DE PESSOAL
A Partir de: 01/07/2021 Até02/07/2021

Qtde Plantões: 1

Processo N.: 320628/2021

Nome: (280229/2) SILVANA DOMINGUES DE ARAUJO TEIXEIRA
Cargo/Função: (12038) NIVEL TECNICO ASSISTENCIAL
Referência: 000 Carga Horária: 40H
Un. Adm: (195715) HOSP. REG. DE COLIDER
A Partir de: 01/06/2021 Até02/06/2021
Qtde Plantões: 1

Processo N.: 275241/2021

Nome: (300968/1) SILVANA TERESINHA WAGNER
Cargo/Função: (12038) NIVEL TECNICO ASSISTENCIAL
Referência: 000 Carga Horária: 40H
Un. Adm: (195731) HOSP REG DE ALTA FLORESTA ALBERT SABIN
A Partir de: 01/05/2021 Até31/05/2021
Qtde Plantões: 14

Processo N.: 369689/2021

Nome: (295253/2) SILVANETE BATISTA DA SILVEIRA
Cargo/Função: (12038) NIVEL TECNICO ASSISTENCIAL
Referência: 000 Carga Horária: 40H
Un. Adm: (118710) UNID.ESPEC. DE CONTR. MOVIMENTACAO DE PESSOAL
A Partir de: 01/07/2021 Até31/07/2021
Qtde Plantões: 14

Processo N.: 370190/2021

Nome: (264406/4) SILVANIA ALVES DOS SANTOS
Cargo/Função: (4946) PROFIS TEC NIV MEDIO SERV SAUDE SUS
Referência: A-001 Carga Horária: 30H
Un. Adm: (192724) GER. DO SERV. DE VERIFICACAO DE OBITOS
A Partir de: 01/07/2021 Até31/07/2021
Qtde Plantões: 9

Processo N.: 369689/2021

Nome: (300996/2) SILVIA DE JESUS BISPO LIMA
Cargo/Função: (12038) NIVEL TECNICO ASSISTENCIAL
Referência: 000 Carga Horária: 40H
Un. Adm: (118710) UNID.ESPEC. DE CONTR. MOVIMENTACAO DE PESSOAL
A Partir de: 01/07/2021 Até31/07/2021
Qtde Plantões: 13

Processo N.: 370190/2021

Nome: (124218/9) SILVIO LUIZ SOARES
Cargo/Função: (4946) PROFIS TEC NIV MEDIO SERV SAUDE SUS
Referência: A-001 Carga Horária: 30H
Un. Adm: (192724) GER. DO SERV. DE VERIFICACAO DE OBITOS
A Partir de: 01/07/2021 Até31/07/2021
Qtde Plantões: 10

Processo N.: 370190/2021

Nome: (93281/1) SILVIO PLESLEY DA SILVA
Cargo/Função: (4946) PROFIS TEC NIV MEDIO SERV SAUDE SUS
Referência: D-007 Carga Horária: 30H
Un. Adm: (192724) GER. DO SERV. DE VERIFICACAO DE OBITOS
A Partir de: 01/07/2021 Até31/07/2021
Qtde Plantões: 10

Processo N.: 311660/2021

Nome: (292753/2) SIMONE DE SOUZA DA SILVA OLIVEIRA
Cargo/Função: (12038) NIVEL TECNICO ASSISTENCIAL
Referência: 000 Carga Horária: 40H
Un. Adm: (195740) HOSP. REG. DE SINOP
A Partir de: 01/06/2021 Até30/06/2021
Qtde Plantões: 14

Processo N.: 369689/2021

Nome: (304731/1) SIMONE SANTANA SOUZA
Cargo/Função: (12038) NIVEL TECNICO ASSISTENCIAL
Referência: 000 Carga Horária: 40H
Un. Adm: (118710) UNID.ESPEC. DE CONTR. MOVIMENTACAO DE PESSOAL
A Partir de: 01/07/2021 Até31/07/2021
Qtde Plantões: 14

Processo N.: 320628/2021

Nome: (281508/2) SIMONI PEREIRA COSTA
Cargo/Função: (12038) NIVEL TECNICO ASSISTENCIAL
Referência: 000 Carga Horária: 40H
Un. Adm: (195715) HOSP. REG. DE COLIDER
A Partir de: 01/06/2021 Até30/06/2021
Qtde Plantões: 14

Processo N.: 320628/2021

Nome: (200303/4) SIMONIA HIGINO DE MOURA ALVES
Cargo/Função: (12038) NIVEL TECNICO ASSISTENCIAL
Referência: 000 Carga Horária: 40H
Un. Adm: (195715) HOSP. REG. DE COLIDER
A Partir de: 01/06/2021 Até02/06/2021
Qtde Plantões: 1

Processo N.: 369689/2021

Nome: (295868/1) SIRLENE CALIXTO
Cargo/Função: (12038) NIVEL TECNICO ASSISTENCIAL
Referência: 000 Carga Horária: 40H
Un. Adm: (118710) UNID.ESPEC. DE CONTR. MOVIMENTACAO DE PESSOAL
A Partir de: 01/07/2021 Até31/07/2021
Qtde Plantões: 13

Processo N.: 369689/2021

Nome: (269766/4) SIRLENE DE CARVALHO
Cargo/Função: (12038) NIVEL TECNICO ASSISTENCIAL
Referência: 000 Carga Horária: 40H
Un. Adm: (118710) UNID.ESPEC. DE CONTR. MOVIMENTACAO DE PESSOAL
A Partir de: 01/07/2021 Até28/07/2021
Qtde Plantões: 13

Processo N.: 320628/2021

Nome: (123623/6) SIVIANO LLOPIS DE ARRUDA
Cargo/Função: (12038) NIVEL TECNICO ASSISTENCIAL
Referência: 000 Carga Horária: 40H
Un. Adm: (195715) HOSP. REG. DE COLIDER
A Partir de: 01/06/2021 Até02/06/2021
Qtde Plantões: 1

Processo N.: 311660/2021

Nome: (123499/5) SOLANGE BENTO FARIAS
Cargo/Função: (12038) NIVEL TECNICO ASSISTENCIAL
Referência: 000 Carga Horária: 40H
Un. Adm: (195740) HOSP. REG. DE SINOP
A Partir de: 01/06/2021 Até30/06/2021
Qtde Plantões: 14

Processo N.: 311660/2021

Nome: (292630/2) SOLANGE DIANA KROSKI
Cargo/Função: (12038) NIVEL TECNICO ASSISTENCIAL
Referência: 000 Carga Horária: 40H
Un. Adm: (195740) HOSP. REG. DE SINOP
A Partir de: 01/06/2021 Até30/06/2021
Qtde Plantões: 14

Processo N.: 369689/2021

Nome: (295873/1) SOLANGE SOARES
Cargo/Função: (12038) NIVEL TECNICO ASSISTENCIAL
Referência: 000 Carga Horária: 40H
Un. Adm: (118710) UNID.ESPEC. DE CONTR. MOVIMENTACAO DE PESSOAL
A Partir de: 01/07/2021 Até31/07/2021
Qtde Plantões: 14

Processo N.: 369689/2021

Nome: (296280/1) SOLANGE SOARES DA CONCEICAO DE SIQUEIRA
Cargo/Função: (12038) NIVEL TECNICO ASSISTENCIAL
Referência: 000 Carga Horária: 40H
Un. Adm: (118710) UNID.ESPEC. DE CONTR. MOVIMENTACAO DE PESSOAL
A Partir de: 01/07/2021 Até31/07/2021
Qtde Plantões: 14

Processo N.: 320628/2021

Nome: (294734/1) SONIA ALVES DA SILVA
Cargo/Função: (12038) NIVEL TECNICO ASSISTENCIAL
Referência: 000 Carga Horária: 40H
Un. Adm: (195715) HOSP. REG. DE COLIDER
A Partir de: 01/06/2021 Até02/06/2021
Qtde Plantões: 1

Processo N.: 370190/2021

Nome: (123357/6) SONIA MARCIA DE MIRANDA
Cargo/Função: (4946) PROFIS TEC NIV MEDIO SERV SAUDE SUS
Referência: A-001 Carga Horária: 30H
Un. Adm: (192724) GER. DO SERV. DE VERIFICACAO DE OBITOS
A Partir de: 01/07/2021 Até31/07/2021
Qtde Plantões: 10

Processo N.: 311660/2021

Nome: (305121/1) SORAYA BISPO ALMEIDA
Cargo/Função: (12038) NIVEL TECNICO ASSISTENCIAL
Referência: 000 Carga Horária: 40H
Un. Adm: (195740) HOSP. REG. DE SINOP
A Partir de: 01/06/2021 Até30/06/2021
Qtde Plantões: 13

Processo N.: 311660/2021

Nome: (305134/1) STEPHANIE NAVARRO DA COSTA
Cargo/Função: (12038) NIVEL TECNICO ASSISTENCIAL
Referência: 000 Carga Horária: 40H
Un. Adm: (195740) HOSP. REG. DE SINOP
A Partir de: 01/06/2021 Até18/06/2021
Qtde Plantões: 1

Processo N.: 320628/2021

Nome: (123625/5) SUELI DE LOURDES SARAIVA DA SILVA
Cargo/Função: (12038) NIVEL TECNICO ASSISTENCIAL
Referência: 000 Carga Horária: 40H
Un. Adm: (195715) HOSP. REG. DE COLIDER
A Partir de: 01/06/2021 Até30/06/2021
Qtde Plantões: 12

Processo N.: 320628/2021

Nome: (289339/2) SUELI GOMES FERREIRA
Cargo/Função: (12038) NIVEL TECNICO ASSISTENCIAL
Referência: 000 Carga Horária: 40H
Un. Adm: (195715) HOSP. REG. DE COLIDER
A Partir de: 01/06/2021 Até02/06/2021
Qtde Plantões: 1

Processo N.: 369689/2021

Nome: (304434/1) SUELY VIEIRA LOBO
Cargo/Função: (12038) NIVEL TECNICO ASSISTENCIAL
Referência: 000 Carga Horária: 40H
Un. Adm: (118710) UNID.ESPEC. DE CONTR. MOVIMENTACAO DE PESSOAL
A Partir de: 01/07/2021 Até31/07/2021
Qtde Plantões: 14

Processo N.: 311660/2021

Nome: (296794/2) SULMA BRITES
Cargo/Função: (12038) NIVEL TECNICO ASSISTENCIAL
Referência: 000 Carga Horária: 40H
Un. Adm: (195740) HOSP. REG. DE SINOP
A Partir de: 01/06/2021 Até30/06/2021
Qtde Plantões: 10

Processo N.: 290766/2021

Nome: (114539/1) SUSANA CESAR DE AVILA GUTIERREZ

Cargo/Função: (4912) PROFIS TEC NIV SUPERIOR SERV SAUDE SUS
Referência: D-006 Carga Horária: 30H
Un. Adm: (197025) GER. DE CAPTACAO DE ORGAOS E TECIDOS
A Partir de: 01/06/2021 Até30/06/2021
Qtde Plantões: 10

Processo N.: 369689/2021

Nome: (305532/1) SUZANA NUNES REINERS
Cargo/Função: (12038) NIVEL TECNICO ASSISTENCIAL
Referência: 000 Carga Horária: 40H
Un. Adm: (118710) UNID.ESPEC. DE CONTR. MOVIMENTACAO DE PESSOAL
A Partir de: 08/07/2021 Até31/07/2021
Qtde Plantões: 7

Processo N.: 275241/2021

Nome: (282212/2) TAIS PASCHOAL GOMES
Cargo/Função: (12038) NIVEL TECNICO ASSISTENCIAL
Referência: 000 Carga Horária: 40H
Un. Adm: (195731) HOSP REG DE ALTA FLORESTA ALBERT SABIN
A Partir de: 01/05/2021 Até31/05/2021
Qtde Plantões: 14

Processo N.: 56290/2021

Nome: (282212/2) TAIS PASCHOAL GOMES
Cargo/Função: (12038) NIVEL TECNICO ASSISTENCIAL
Referência: 000 Carga Horária: 40H
Un. Adm: (195731) HOSP REG DE ALTA FLORESTA ALBERT SABIN
A Partir de: 01/02/2020 Até29/02/2020
Qtde Plantões: 14

Processo N.: 275241/2021

Nome: (281542/2) TAIS STEPHANIE DA PENHA MULLER SANTOS
Cargo/Função: (12038) NIVEL TECNICO ASSISTENCIAL
Referência: 000 Carga Horária: 40H
Un. Adm: (195731) HOSP REG DE ALTA FLORESTA ALBERT SABIN
A Partir de: 01/05/2021 Até31/05/2021
Qtde Plantões: 14

Processo N.: 369689/2021

Nome: (299273/2) TAMARA GREICE DE MORAES
Cargo/Função: (12038) NIVEL TECNICO ASSISTENCIAL
Referência: 000 Carga Horária: 40H
Un. Adm: (118710) UNID.ESPEC. DE CONTR. MOVIMENTACAO DE PESSOAL
A Partir de: 08/07/2021 Até31/07/2021
Qtde Plantões: 12

Processo N.: 275241/2021

Nome: (296085/1) TATIANE BARBOSA DA CONCEICAO
Cargo/Função: (12038) NIVEL TECNICO ASSISTENCIAL
Referência: 000 Carga Horária: 40H
Un. Adm: (195731) HOSP REG DE ALTA FLORESTA ALBERT SABIN
A Partir de: 01/05/2021 Até31/05/2021
Qtde Plantões: 11

Processo N.: 275241/2021

Nome: (298865/1) TATIANE DE OLIVEIRA
Cargo/Função: (12038) NIVEL TECNICO ASSISTENCIAL
Referência: 000 Carga Horária: 40H
Un. Adm: (195731) HOSP REG DE ALTA FLORESTA ALBERT SABIN
A Partir de: 01/05/2021 Até31/05/2021
Qtde Plantões: 13

Processo N.: 369689/2021

Nome: (288219/2) TATIANE MONICA DA SILVA SOUZA
Cargo/Função: (12038) NIVEL TECNICO ASSISTENCIAL
Referência: 000 Carga Horária: 40H
Un. Adm: (118710) UNID.ESPEC. DE CONTR. MOVIMENTACAO DE PESSOAL
A Partir de: 01/07/2021 Até31/07/2021
Qtde Plantões: 13

Processo N.: 320628/2021

Nome: (281505/2) THELMA CAMPOS DE ABREU
Cargo/Função: (12038) NIVEL TECNICO ASSISTENCIAL
Referência: 000 Carga Horária: 40H
Un. Adm: (195715) HOSP. REG. DE COLIDER
A Partir de: 01/06/2021 Até02/06/2021
Qtde Plantões: 1

Processo N.: 275241/2021

Nome: (296091/1) TIAGO TEIXEIRA
Cargo/Função: (12038) NIVEL TECNICO ASSISTENCIAL
Referência: 000 Carga Horária: 40H
Un. Adm: (195731) HOSP REG DE ALTA FLORESTA ALBERT SABIN
A Partir de: 01/05/2021 Até31/05/2021
Qtde Plantões: 14

Processo N.: 369689/2021

Nome: (296510/1) TUANY LAZAROTTO DE SOUZA
Cargo/Função: (12038) NIVEL TECNICO ASSISTENCIAL
Referência: 000 Carga Horária: 40H
Un. Adm: (118710) UNID.ESPEC. DE CONTR. MOVIMENTACAO DE PESSOAL
A Partir de: 01/07/2021 Até31/07/2021
Qtde Plantões: 5

Processo N.: 369689/2021

Nome: (296896/1) VAGNA NOGUEIRA DOS SANTOS
Cargo/Função: (12038) NIVEL TECNICO ASSISTENCIAL
Referência: 000 Carga Horária: 40H
Un. Adm: (118710) UNID.ESPEC. DE CONTR. MOVIMENTACAO DE PESSOAL
A Partir de: 01/07/2021 Até31/07/2021
Qtde Plantões: 13

Processo N.: 311660/2021

Nome: (292606/2) VALDIRENE LUCIA ROBERTO GONCALVES
Cargo/Função: (12038) NIVEL TECNICO ASSISTENCIAL
Referência: 000 Carga Horária: 40H

Un. Adm: (195740) HOSP. REG. DE SINOP
A Partir de: 01/06/2021 Até30/06/2021
Qtde Plantões: 12

Processo N.: 311660/2021

Nome: (299131/1) VALDIRENE SANTOS
Cargo/Função: (12038) NIVEL TECNICO ASSISTENCIAL
Referência: 000 Carga Horária: 40H
Un. Adm: (195740) HOSP. REG. DE SINOP
A Partir de: 01/06/2021 Até30/06/2021
Qtde Plantões: 13

Processo N.: 311660/2021

Nome: (292887/2) VALERIA MENEGHELLI
Cargo/Função: (12038) NIVEL TECNICO ASSISTENCIAL
Referência: 000 Carga Horária: 40H
Un. Adm: (195740) HOSP. REG. DE SINOP
A Partir de: 01/06/2021 Até30/06/2021
Qtde Plantões: 14

Processo N.: 275241/2021

Nome: (281882/3) VALERIO VALDEVINO BEZERRA
Cargo/Função: (12038) NIVEL TECNICO ASSISTENCIAL
Referência: 000 Carga Horária: 40H
Un. Adm: (195731) HOSP REG DE ALTA FLORESTA ALBERT SABIN
A Partir de: 01/05/2021 Até02/05/2021
Qtde Plantões: 1

Processo N.: 309969/2021

Nome: (294757/2) VALQUIRIA ROCHA DE LIMA
Cargo/Função: (12036) NIVEL SUPERIOR ASSISTENCIAL
Referência: 000 Carga Horária: 40H
Un. Adm: (195715) HOSP. REG. DE COLIDER
A Partir de: 03/06/2021 Até30/06/2021
Qtde Plantões: 12

Processo N.: 369689/2021

Nome: (298682/2) VANDA PEREIRA DA SILVA MELO CARDOSO
Cargo/Função: (12038) NIVEL TECNICO ASSISTENCIAL
Referência: 000 Carga Horária: 40H
Un. Adm: (118710) UNID.ESPEC. DE CONTR. MOVIMENTACAO DE PESSOAL
A Partir de: 01/07/2021 Até31/07/2021
Qtde Plantões: 12

Processo N.: 311660/2021

Nome: (299143/1) VANESSA LIMA DA SILVA
Cargo/Função: (12038) NIVEL TECNICO ASSISTENCIAL
Referência: 000 Carga Horária: 40H
Un. Adm: (195740) HOSP. REG. DE SINOP
A Partir de: 01/06/2021 Até30/06/2021
Qtde Plantões: 13

Processo N.: 275241/2021

Nome: (281297/2) VANIA FERREIRA MILTON
Cargo/Função: (12038) NIVEL TECNICO ASSISTENCIAL
Referência: 000 Carga Horária: 40H
Un. Adm: (195731) HOSP REG DE ALTA FLORESTA ALBERT SABIN
A Partir de: 01/05/2021 Até31/05/2021
Qtde Plantões: 11

Processo N.: 318051/2021

Nome: (252355/2) VAVI SAMPAIO BARBOSA
Cargo/Função: (12050) NIVEL FUNDAMENTAL
Referência: 000 Carga Horária: 40H
Un. Adm: (195715) HOSP. REG. DE COLIDER
A Partir de: 01/06/2021 Até30/06/2021
Qtde Plantões: 14

Processo N.: 320628/2021

Nome: (279726/2) VERA LUCIA MARQUES DE LIMA
Cargo/Função: (12038) NIVEL TECNICO ASSISTENCIAL
Referência: 000 Carga Horária: 40H
Un. Adm: (195715) HOSP. REG. DE COLIDER
A Partir de: 01/06/2021 Até30/06/2021
Qtde Plantões: 11

Processo N.: 369689/2021

Nome: (129340/2) VILMA DA SILVA
Cargo/Função: (12038) NIVEL TECNICO ASSISTENCIAL
Referência: 000 Carga Horária: 40H
Un. Adm: (118710) UNID.ESPEC. DE CONTR. MOVIMENTACAO DE PESSOAL
A Partir de: 08/07/2021 Até31/07/2021
Qtde Plantões: 12

Processo N.: 317216/2021

Nome: (296720/1) VINICIUS LIMA DE SOUZA
Cargo/Função: (12046) NIVEL FUNDAMENTAL ADMINISTRATIVO
Referência: 000 Carga Horária: 40H
Un. Adm: (195715) HOSP. REG. DE COLIDER
A Partir de: 01/06/2021 Até30/06/2021
Qtde Plantões: 13

Processo N.: 369689/2021

Nome: (300640/1) VIVIAN BATTISTELLA
Cargo/Função: (12038) NIVEL TECNICO ASSISTENCIAL
Referência: 000 Carga Horária: 40H
Un. Adm: (118710) UNID.ESPEC. DE CONTR. MOVIMENTACAO DE PESSOAL
A Partir de: 01/07/2021 Até31/07/2021
Qtde Plantões: 8

Processo N.: 320628/2021

Nome: (281501/3) VIVIANE DEBORA DA SILVA SOUZA
Cargo/Função: (12038) NIVEL TECNICO ASSISTENCIAL
Referência: 000 Carga Horária: 40H
Un. Adm: (195715) HOSP. REG. DE COLIDER
A Partir de: 01/06/2021 Até30/06/2021

Qtde Plantões: 13

Processo N.: 369689/2021

Nome: (295017/2) WANDERSON JOAO BRANDAO DE ARAUJO
Cargo/Função: (12038) NIVEL TECNICO ASSISTENCIAL
Referência: 000 Carga Horária: 40H
Un. Adm: (118710) UNID.ESPEC. DE CONTR. MOVIMENTACAO DE PESSOAL
A Partir de: 01/07/2021 Até31/07/2021
Qtde Plantões: 14

Processo N.: 369689/2021

Nome: (304535/1) WELBER DE ALMEIDA FERREIRA
Cargo/Função: (12038) NIVEL TECNICO ASSISTENCIAL
Referência: 000 Carga Horária: 40H
Un. Adm: (118710) UNID.ESPEC. DE CONTR. MOVIMENTACAO DE PESSOAL
A Partir de: 01/07/2021 Até31/07/2021
Qtde Plantões: 14

Processo N.: 369689/2021

Nome: (279494/2) WELLYTON AUGUSTO CAMPOS DA SILVA
Cargo/Função: (12038) NIVEL TECNICO ASSISTENCIAL
Referência: 000 Carga Horária: 40H
Un. Adm: (118710) UNID.ESPEC. DE CONTR. MOVIMENTACAO DE PESSOAL
A Partir de: 01/07/2021 Até31/07/2021
Qtde Plantões: 14

Processo N.: 369689/2021

Nome: (47169/2) WILLIAN VIANA DA CRUZ
Cargo/Função: (12038) NIVEL TECNICO ASSISTENCIAL
Referência: 000 Carga Horária: 40H
Un. Adm: (118710) UNID.ESPEC. DE CONTR. MOVIMENTACAO DE PESSOAL
A Partir de: 01/07/2021 Até31/07/2021
Qtde Plantões: 13

Processo N.: 320628/2021

Nome: (210286/4) WILMA APARECIDA DE MOURA OLIVEIRA
Cargo/Função: (12038) NIVEL TECNICO ASSISTENCIAL
Referência: 000 Carga Horária: 40H
Un. Adm: (195715) HOSP. REG. DE COLIDER
A Partir de: 01/06/2021 Até02/06/2021
Qtde Plantões: 1

Processo N.: 369804/2021

Nome: (296825/1) YASMIN ASSIS DOS SANTOS
Cargo/Função: (12044) NIVEL MEDIO ADMINISTRATIVO
Referência: 000 Carga Horária: 40H
Un. Adm: (118710) UNID.ESPEC. DE CONTR. MOVIMENTACAO DE PESSOAL
A Partir de: 01/07/2021 Até31/07/2021
Qtde Plantões: 14

Processo N.: 275241/2021

Nome: (281137/2) ZENAIDE CARDOSO DE JESUS
Cargo/Função: (12038) NIVEL TECNICO ASSISTENCIAL
Referência: 000 Carga Horária: 40H
Un. Adm: (195731) HOSP REG DE ALTA FLORESTA ALBERT SABIN
A Partir de: 01/05/2021 Até31/05/2021
Qtde Plantões: 14

Processo N.: 320628/2021

Nome: (279505/2) ZENILDE DOS SANTOS
Cargo/Função: (12038) NIVEL TECNICO ASSISTENCIAL
Referência: 000 Carga Horária: 40H
Un. Adm: (195715) HOSP. REG. DE COLIDER
A Partir de: 01/06/2021 Até02/06/2021
Qtde Plantões: 1

Processo N.: 369689/2021

Nome: (295082/1) ZILDINETE PINHEIRO DOS ANJOS ARAUJO
Cargo/Função: (12038) NIVEL TECNICO ASSISTENCIAL
Referência: 000 Carga Horária: 40H
Un. Adm: (118710) UNID.ESPEC. DE CONTR. MOVIMENTACAO DE PESSOAL
A Partir de: 01/07/2021 Até03/07/2021
Qtde Plantões: 1

Processo N.: 369689/2021

Nome: (295521/1) ZILMA SOARES NERIS
Cargo/Função: (12038) NIVEL TECNICO ASSISTENCIAL
Referência: 000 Carga Horária: 40H
Un. Adm: (118710) UNID.ESPEC. DE CONTR. MOVIMENTACAO DE PESSOAL
A Partir de: 01/07/2021 Até31/07/2021
Qtde Plantões: 10

Processo N.: 275241/2021

Nome: (284543/2) ZISLAINE ELIZABETE CARRARA DA SILVA
Cargo/Função: (12038) NIVEL TECNICO ASSISTENCIAL
Referência: 000 Carga Horária: 40H
Un. Adm: (195731) HOSP REG DE ALTA FLORESTA ALBERT SABIN
A Partir de: 01/05/2021 Até31/05/2021
Qtde Plantões: 14

Processo N.: 369689/2021

Nome: (295847/1) ZULEIDE APARECIDA SANTOS BRITO
Cargo/Função: (12038) NIVEL TECNICO ASSISTENCIAL
Referência: 000 Carga Horária: 40H
Un. Adm: (118710) UNID.ESPEC. DE CONTR. MOVIMENTACAO DE PESSOAL
A Partir de: 01/07/2021 Até31/07/2021
Qtde Plantões: 14

Processo N.: 369689/2021

Nome: (295070/1) ZULMIRA ROCHA DE OLIVEIRA
Cargo/Função: (12038) NIVEL TECNICO ASSISTENCIAL
Referência: 000 Carga Horária: 40H
Un. Adm: (118710) UNID.ESPEC. DE CONTR. MOVIMENTACAO DE PESSOAL
A Partir de: 01/07/2021 Até07/07/2021
Qtde Plantões: 3

PUBLICADA, REGISTRADA, CUMpra-SE.
Cuiabá-MT, 20 de Setembro de 2021.
Gilberto Gomes de Figueiredo
Secretário de Estado de Saúde

O Secretário de Estado de Saúde no uso de suas atribuições que lhes são conferidas por lei,

Resolve: PRORROGAR - SES
Objeto: CONTRATAÇÃO TEMPORARIA

CONTRATO/SES/11595/2021 DE: 21/09/2021
Processo Nº: 353582/2021
Contratado: (100592/21) ROSILENE PEREIRA SOARES
CPF: 688.177.701-91
Cargo/Função: (12038) NIVEL TECNICO ASSISTENCIAL
Perfil Profissional: TÈC. LABORATOR.
Carga Horária: 40 horas semanais
Un. Adm: (195685) HOSP. REG. DE RONDONOPOLIS IRMÆLZA GIOVANELLA
Até: 30/11/2021

CONTRATO/SES/11596/2021 DE: 21/09/2021
Processo Nº: 331031/2021
Contratado: (103735/3) GIRLENE CARMEM TRENTIN
CPF: 604.474.781-68
Cargo/Função: (12036) NIVEL SUPERIOR ASSISTENCIAL
Perfil Profissional: ENFERMEIRO
Carga Horária: 40 horas semanais
Un. Adm: (195740) HOSP. REG. DE SINOP
Até: 30/11/2021

CONTRATO/SES/11597/2021 DE: 21/09/2021
Processo Nº: 366879/2021
Contratado: (109080/4) PAULO DE ALBUQUERQUE VOLPATO
CPF: 935.601.251-20
Cargo/Função: (12036) NIVEL SUPERIOR ASSISTENCIAL
Perfil Profissional: ENFERMEIRO
Carga Horária: 40 horas semanais
Un. Adm: (195715) HOSP. REG. DE COLIDER
Até: 30/11/2021

CONTRATO/SES/11598/2021 DE: 21/09/2021
Processo Nº: 357227/2021
Contratado: (111877/6) LUCIANA FRANCA MENDES
CPF: 974.337.051-04
Cargo/Função: (12036) NIVEL SUPERIOR ASSISTENCIAL
Perfil Profissional: ENFERMEIRO
Carga Horária: 40 horas semanais
Un. Adm: (195707) HOSP REG DOUTOR ANTONIO CARLOS SOUTO FONTES
Até: 26/08/2022

CONTRATO/SES/11599/2021 DE: 21/09/2021
Processo Nº: 346384/2021
Contratado: (111800/6) LIDIANE VIGNARDI CORREA
CPF: 887.093.701-10
Cargo/Função: (12036) NIVEL SUPERIOR ASSISTENCIAL
Perfil Profissional: ENFERMEIRO
Carga Horária: 40 horas semanais
Un. Adm: (195707) HOSP REG DOUTOR ANTONIO CARLOS SOUTO FONTES
Até: 30/11/2021

CONTRATO/SES/11600/2021 DE: 21/09/2021
Processo Nº: 331031/2021
Contratado: (111824/2) SILVANA DA SILVA
CPF: 832.230.611-34
Cargo/Função: (12038) NIVEL TECNICO ASSISTENCIAL
Perfil Profissional: TÈC. ENFERMAGEM
Carga Horária: 40 horas semanais
Un. Adm: (195740) HOSP. REG. DE SINOP
Até: 30/11/2021

CONTRATO/SES/11601/2021 DE: 21/09/2021
Processo Nº: 357227/2021
Contratado: (111849/5) GIULLIANO LUIZ DA SILVA GARCIA
CPF: 650.178.701-72
Cargo/Função: (12036) NIVEL SUPERIOR ASSISTENCIAL
Perfil Profissional: FISIOTERAPEUTA
Carga Horária: 30 horas semanais
Un. Adm: (195707) HOSP REG DOUTOR ANTONIO CARLOS SOUTO FONTES
Até: 31/08/2022

CONTRATO/SES/11602/2021 DE: 21/09/2021
Processo Nº: 346384/2021
Contratado: (112131/5) VIVIAN THAIS TIECHER SIMIAO
CPF: 615.736.711-34
Cargo/Função: (12036) NIVEL SUPERIOR ASSISTENCIAL
Perfil Profissional: ENFERMEIRO
Carga Horária: 40 horas semanais
Un. Adm: (195707) HOSP REG DOUTOR ANTONIO CARLOS SOUTO FONTES
Até: 30/11/2021

CONTRATO/SES/11603/2021 DE: 21/09/2021
Processo Nº: 404682/2021
Contratado: (114742/7) ALICIANA ALVES FREITAS MOKFA
CPF: 983.259.651-34
Cargo/Função: (12036) NIVEL SUPERIOR ASSISTENCIAL
Perfil Profissional: ASSIST. SOCIAL
Carga Horária: 30 horas semanais
Un. Adm: (118710) UNID.ESPEC. DE CONTR. MOVIMENTACAO DE PESSOAL
Até: 30/11/2021

CONTRATO/SES/11604/2021 DE: 21/09/2021
Processo Nº: 366879/2021
Contratado: (120586/5) ELENICE APARECIDA DA SILVA
CPF: 912.705.371-72

Cargo/Função: (12036) NIVEL SUPERIOR ASSISTENCIAL
Perfil Profissional: ENFERMEIRO
Carga Horária: 40 horas semanais
Un. Adm: (195715) HOSP. REG. DE COLIDER
Até: 30/11/2021

CONTRATO/SES/11605/2021 DE: 21/09/2021
Processo Nº: 335406/2021
Contratado: (121203/2) VERA LUCIA ANDRE DOS SANTOS
CPF: 985.780.499-34
Cargo/Função: (12038) NIVEL TECNICO ASSISTENCIAL
Perfil Profissional: TÈC. ENFERMAGEM
Carga Horária: 40 horas semanais
Un. Adm: (118710) UNID.ESPEC. DE CONTR. MOVIMENTACAO DE PESSOAL
Até: 30/11/2021

CONTRATO/SES/11606/2021 DE: 21/09/2021
Processo Nº: 408205/2021
Contratado: (125003/4) GLAUBER DE AMORIM CUNHA
CPF: 567.859.761-20
Cargo/Função: (12036) NIVEL SUPERIOR ASSISTENCIAL
Perfil Profissional: ENFERMEIRO
Carga Horária: 40 horas semanais
Un. Adm: (118710) UNID.ESPEC. DE CONTR. MOVIMENTACAO DE PESSOAL
Até: 15/10/2021

CONTRATO/SES/11607/2021 DE: 21/09/2021
Processo Nº: 353582/2021
Contratado: (125536/4) REGINA AMARAL DE QUEIROZ
CPF: 720.470.621-87
Cargo/Função: (12036) NIVEL SUPERIOR ASSISTENCIAL
Perfil Profissional: ENFERMEIRO
Carga Horária: 40 horas semanais
Un. Adm: (195685) HOSP. REG. DE RONDONOPOLIS IRMÆLZA GIOVANELLA
Até: 30/11/2021

PUBLICADA, REGISTRADA, CUMpra-SE.
Cuiabá-MT, 20 de Setembro de 2021.
Gilberto Gomes de Figueiredo
Secretário de Estado de Saúde

O Secretário de Estado de Saúde no uso de suas atribuições que lhes são conferidas por lei,

Resolve: AUTORIZAR - SES
Objeto: CONTRATAÇÃO TEMPORARIA

CONTRATO/SES/11608/2021 DE: 21/09/2021
Processo Nº: 412291/2021
Contratado: (125780/4) IRACEMA REDES XAVIER
CPF: 387.978.951-72
Cargo/Função: (12044) NIVEL MEDIO ADMINISTRATIVO
Perfil Profissional: ASS.ADMINISTRATIVO
Carga Horária: 40 horas semanais
Un. Adm: (118710) UNID.ESPEC. DE CONTR. MOVIMENTACAO DE PESSOAL
A Partir de: 01/10/2021 Até: 30/09/2022

PUBLICADA, REGISTRADA, CUMpra-SE.
Cuiabá-MT, 20 de Setembro de 2021.
Gilberto Gomes de Figueiredo
Secretário de Estado de Saúde

O Secretário de Estado de Saúde no uso de suas atribuições que lhes são conferidas por lei,

Resolve: PRORROGAR - SES
Objeto: CONTRATAÇÃO TEMPORARIA

CONTRATO/SES/11609/2021 DE: 21/09/2021
Processo Nº: 391557/2021
Contratado: (126095/3) BARBARA GONCALVES DA MOTA
CPF: 632.647.731-04
Cargo/Função: (12038) NIVEL TECNICO ASSISTENCIAL
Perfil Profissional: TÈC. ENFERMAGEM
Carga Horária: 40 horas semanais
Un. Adm: (195758) HOSP. ESTADUAL LOUSITE FERREIRA DA SILVA
Até: 30/11/2021

CONTRATO/SES/11610/2021 DE: 21/09/2021
Processo Nº: 408373/2021
Contratado: (126179/2) LUCIANA CINTRA MOTA DE CARVALHO
CPF: 918.930.621-04
Cargo/Função: (12036) NIVEL SUPERIOR ASSISTENCIAL
Perfil Profissional: ENFERMEIRO
Carga Horária: 40 horas semanais
Un. Adm: (118710) UNID.ESPEC. DE CONTR. MOVIMENTACAO DE PESSOAL
Até: 15/10/2021

CONTRATO/SES/11611/2021 DE: 21/09/2021
Processo Nº: 401603/2021
Contratado: (126744/30) MAISA CONSUELO DOS SANTOS SHIMOKAWA
CPF: 013.447.011-75
Cargo/Função: (12036) NIVEL SUPERIOR ASSISTENCIAL
Perfil Profissional: ENFERMEIRO
Carga Horária: 40 horas semanais
Un. Adm: (151556) DIR. DO ESCRITORIO REG. DE SAUDE DE CACERES
Até: 30/11/2021

CONTRATO/SES/11612/2021 DE: 21/09/2021
Processo Nº: 366879/2021
Contratado: (128044/8) JOAO MARQUES NASCIMENTO
CPF: 630.154.391-20
Cargo/Função: (12038) NIVEL TECNICO ASSISTENCIAL
Perfil Profissional: TÈC. ENFERMAGEM
Carga Horária: 40 horas semanais

Un. Adm: (195715) HOSP. REG. DE COLIDER
Até: 30/11/2021

CONTRATO/SES/11613/2021 DE: 21/09/2021
Processo Nº: 320890/2021
Contratado: (128086/20) MAGNA VIEIRA DOS SANTOS
CPF: 935.932.441-87
Cargo/Função: (12038) NIVEL TECNICO ASSISTENCIAL
Perfil Profissional: TÈC. ENFERMAGEM
Carga Horária: 40 horas semanais
Un. Adm: (195731) HOSP REG DE ALTA FLORESTA ALBERT SABIN
Até: 30/11/2021

CONTRATO/SES/11614/2021 DE: 21/09/2021
Processo Nº: 408374/2021
Contratado: (129257/3) FABIOLA LAUREN DE CASTRO SULZBACHER
CPF: 695.684.641-15
Cargo/Função: (12036) NIVEL SUPERIOR ASSISTENCIAL
Perfil Profissional: MÈDICO
Carga Horária: 20 horas semanais
Un. Adm: (118710) UNID.ESPEC. DE CONTR. MOVIMENTACAO DE PESSOAL
Até: 15/10/2021

CONTRATO/SES/11615/2021 DE: 21/09/2021
Processo Nº: 391557/2021
Contratado: (133178/4) ANTONIA ALVES RIBEIRO DE ALMEIDA
CPF: 886.837.531-15
Cargo/Função: (12038) NIVEL TECNICO ASSISTENCIAL
Perfil Profissional: TÈC. ENFERMAGEM
Carga Horária: 40 horas semanais
Un. Adm: (195758) HOSP. ESTADUAL LOUSITE FERREIRA DA SILVA
Até: 30/11/2021

CONTRATO/SES/11616/2021 DE: 21/09/2021
Processo Nº: 391557/2021
Contratado: (133682/2) PAMELA SOUZA DE ALMEIDA
CPF: 003.189.551-48
Cargo/Função: (12036) NIVEL SUPERIOR ASSISTENCIAL
Perfil Profissional: FISIOTERAPEUTA
Carga Horária: 30 horas semanais
Un. Adm: (195758) HOSP. ESTADUAL LOUSITE FERREIRA DA SILVA
Até: 30/11/2021

CONTRATO/SES/11617/2021 DE: 21/09/2021
Processo Nº: 353582/2021
Contratado: (134681/4) VANDREIA PADILHA ALVES DA SILVA
CPF: 019.614.631-30
Cargo/Função: (12038) NIVEL TECNICO ASSISTENCIAL
Perfil Profissional: TÈC. ENFERMAGEM
Carga Horária: 40 horas semanais
Un. Adm: (195685) HOSP. REG. DE RONDONOPOLIS IRMÆLZA GIOVANELLA
Até: 30/11/2021

CONTRATO/SES/11618/2021 DE: 21/09/2021
Processo Nº: 320890/2021
Contratado: (135661/6) SIRLENE APARECIDA DE GODOIS PEROTTO
CPF: 948.929.621-04
Cargo/Função: (12036) NIVEL SUPERIOR ASSISTENCIAL
Perfil Profissional: ENFERMEIRO
Carga Horária: 40 horas semanais
Un. Adm: (195731) HOSP REG DE ALTA FLORESTA ALBERT SABIN
Até: 30/11/2021

CONTRATO/SES/11619/2021 DE: 21/09/2021
Processo Nº: 391557/2021
Contratado: (136805/2) SOLANGE DA SILVA CORREA
CPF: 903.816.101-87
Cargo/Função: (12038) NIVEL TECNICO ASSISTENCIAL
Perfil Profissional: TÈC. ENFERMAGEM
Carga Horária: 40 horas semanais
Un. Adm: (195758) HOSP. ESTADUAL LOUSITE FERREIRA DA SILVA
Até: 30/11/2021

CONTRATO/SES/11620/2021 DE: 21/09/2021
Processo Nº: 346384/2021
Contratado: (137648/3) LARISSA MARQUES DO AMARAL OLIVEIRA
CPF: 011.508.891-10
Cargo/Função: (12036) NIVEL SUPERIOR ASSISTENCIAL
Perfil Profissional: ENFERMEIRO
Carga Horária: 40 horas semanais
Un. Adm: (195707) HOSP REG DOUTOR ANTONIO CARLOS SOUTO FONTES
Até: 30/11/2021

CONTRATO/SES/11621/2021 DE: 21/09/2021
Processo Nº: 391557/2021
Contratado: (138364/3) PABLO ALBERTO SANTOS MORAES
CPF: 700.986.381-49
Cargo/Função: (12038) NIVEL TECNICO ASSISTENCIAL
Perfil Profissional: TÈC. ENFERMAGEM
Carga Horária: 40 horas semanais
Un. Adm: (195758) HOSP. ESTADUAL LOUSITE FERREIRA DA SILVA
Até: 30/11/2021

CONTRATO/SES/11622/2021 DE: 21/09/2021
Processo Nº: 366879/2021
Contratado: (138369/7) ROZANGELA DE JESUS COSTA DA SILVA
CPF: 932.737.891-15
Cargo/Função: (12038) NIVEL TECNICO ASSISTENCIAL
Perfil Profissional: TÈC. LABORATOR.
Carga Horária: 40 horas semanais
Un. Adm: (195715) HOSP. REG. DE COLIDER
Até: 30/11/2021

CONTRATO/SES/11623/2021 DE: 21/09/2021
Processo Nº: 391557/2021
Contratado: (138433/3) DERJANIA CRISPIM PEREIRA

CPF: 929.924.551-72
Cargo/Função: (12038) NIVEL TECNICO ASSISTENCIAL
Perfil Profissional: TÈC. ENFERMAGEM
Carga Horária: 40 horas semanais
Un. Adm: (195758) HOSP. ESTADUAL LOUSITE FERREIRA DA SILVA
Até: 30/11/2021

CONTRATO/SES/11624/2021 DE: 21/09/2021
Processo Nº: 346412/2021
Contratado: (138482/3) GIRLANE COELHO PARE BISINOTO
CPF: 935.427.631-87
Cargo/Função: (12038) NIVEL TECNICO ASSISTENCIAL
Perfil Profissional: TÈC. ENFERMAGEM
Carga Horária: 40 horas semanais
Un. Adm: (195707) HOSP REG DOUTOR ANTONIO CARLOS SOUTO FONTES
Até: 04/09/2022

CONTRATO/SES/11625/2021 DE: 21/09/2021
Processo Nº: 346412/2021
Contratado: (138528/2) DIEGO DE MEDEIROS SANTOS
CPF: 873.539.891-49
Cargo/Função: (12038) NIVEL TECNICO ASSISTENCIAL
Perfil Profissional: TÈC. ENFERMAGEM
Carga Horária: 40 horas semanais
Un. Adm: (195707) HOSP REG DOUTOR ANTONIO CARLOS SOUTO FONTES
Até: 04/09/2022

PUBLICADA, REGISTRADA, CUMPRÁ-SE.
Cuiabá-MT, 20 de Setembro de 2021.
Gilberto Gomes de Figueiredo
Secretário de Estado de Saúde

O Secretário de Estado de Saúde no uso de suas atribuições que lhes são conferidas por lei,

Resolve: AUTORIZAR - SES
Objeto: CONTRATAÇÃO TEMPORARIA

CONTRATO/SES/11626/2021 DE: 21/09/2021
Processo Nº: 412291/2021
Contratado: (139019/3) MARLI FRANCISCA DA SILVA
CPF: 569.791.421-00
Cargo/Função: (12038) NIVEL TECNICO ASSISTENCIAL
Perfil Profissional: TÈC. ENFERMAGEM
Carga Horária: 40 horas semanais
Un. Adm: (118710) UNID.ESPEC. DE CONTR. MOVIMENTACAO DE PESSOAL
A Partir de: 19/09/2021 Até: 18/09/2022

PUBLICADA, REGISTRADA, CUMPRÁ-SE.
Cuiabá-MT, 20 de Setembro de 2021.
Gilberto Gomes de Figueiredo
Secretário de Estado de Saúde

O Secretário de Estado de Saúde no uso de suas atribuições que lhes são conferidas por lei,

Resolve: PRORROGAR - SES
Objeto: CONTRATAÇÃO TEMPORARIA

CONTRATO/SES/11627/2021 DE: 21/09/2021
Processo Nº: 408374/2021
Contratado: (140100/5) FABRICIA DE OLIVEIRA ASSIS CANTADORI
CPF: 033.988.856-32
Cargo/Função: (12036) NIVEL SUPERIOR ASSISTENCIAL
Perfil Profissional: MÈDICO
Carga Horária: 20 horas semanais
Un. Adm: (118710) UNID.ESPEC. DE CONTR. MOVIMENTACAO DE PESSOAL
Até: 15/10/2021

PUBLICADA, REGISTRADA, CUMPRÁ-SE.
Cuiabá-MT, 20 de Setembro de 2021.
Gilberto Gomes de Figueiredo
Secretário de Estado de Saúde

CONTRATO/SES/11628/2021 DE: 21/09/2021
Processo Nº: 331031/2021
Contratado: (142632/4) FATIMA APARECIDA FERNANDES ROCHA
CPF: 780.187.731-49
Cargo/Função: (12036) NIVEL SUPERIOR ASSISTENCIAL
Perfil Profissional: ENFERMEIRO
Carga Horária: 40 horas semanais
Un. Adm: (195740) HOSP. REG. DE SINOP
Até: 30/11/2021

PUBLICADA, REGISTRADA, CUMPRÁ-SE.
Cuiabá-MT, 20 de Setembro de 2021.
Gilberto Gomes de Figueiredo
Secretário de Estado de Saúde

O Secretário de Estado de Saúde no uso de suas atribuições que lhes são conferidas por lei,

Resolve: RETIFICAR - SES
Objeto: CONTRATAÇÃO TEMPORARIA

CONTRATO/SES/11629/2021 DE: 21/09/2021
Processo Nº: 386458/2021
Contratado: (143404/6) ROSILENE DA SILVA COSTA
CPF: 788.568.411-34
Cargo/Função: (12036) NIVEL SUPERIOR ASSISTENCIAL
Perfil Profissional: ENFERMEIRO
Carga Horária: 40 horas semanais
Un. Adm: (197076) COORD.ART. REG.DE URG.EMERG.DE LEITOS
HOSPITALARES

A Partir de: 02/08/2021 Até: 01/08/2022
PUBLICADA, REGISTRADA, CUMPRÁ-SE.
Cuiabá-MT, 20 de Setembro de 2021.
Gilberto Gomes de Figueiredo
Secretário de Estado de Saúde

O Secretário de Estado de Saúde no uso de suas atribuições que lhes são conferidas por lei,

Resolve: PRORROGAR - SES
Objeto: CONTRATAÇÃO TEMPORARIA

CONTRATO/SES/11630/2021 DE: 21/09/2021
Processo Nº: 331031/2021
Contratado: (143541/2) MARIA CELIA CARREIRO DE OLIVEIRA VIEIRA
CPF: 650.551.951-34
Cargo/Função: (12038) NIVEL TECNICO ASSISTENCIAL
Perfil Profissional: TÈC. ENFERMAGEM
Carga Horária: 40 horas semanais
Un. Adm: (195740) HOSP. REG. DE SINOP
Até: 30/11/2021

PUBLICADA, REGISTRADA, CUMPRE-SE.
Cuiabá-MT, 20 de Setembro de 2021.
Gilberto Gomes de Figueiredo
Secretário de Estado de Saúde

O Secretário de Estado de Saúde no uso de suas atribuições que lhes são conferidas por lei,

Resolve: AUTORIZAR - SES
Objeto: CONTRATAÇÃO TEMPORARIA

CONTRATO/SES/11631/2021 DE: 21/09/2021
Processo Nº: 412291/2021
Contratado: (144766/7) AGELCE DE MORAES RIBEIRO
CPF: 897.125.101-82
Cargo/Função: (12044) NIVEL MEDIO ADMINISTRATIVO
Perfil Profissional: SECRETARIA
Carga Horária: 40 horas semanais
Un. Adm: (118710) UNID.ESPEC. DE CONTR. MOVIMENTACAO DE PESSOAL
A Partir de: 02/09/2021 Até: 01/09/2022

PUBLICADA, REGISTRADA, CUMPRE-SE.
Cuiabá-MT, 20 de Setembro de 2021.
Gilberto Gomes de Figueiredo
Secretário de Estado de Saúde

O Secretário de Estado de Saúde no uso de suas atribuições que lhes são conferidas por lei,

Resolve: PRORROGAR - SES
Objeto: CONTRATAÇÃO TEMPORARIA

CONTRATO/SES/11632/2021 DE: 21/09/2021
Processo Nº: 331031/2021
Contratado: (145074/4) LUCIENE BORGES MACHADO
CPF: 892.228.061-15
Cargo/Função: (12036) NIVEL SUPERIOR ASSISTENCIAL
Perfil Profissional: ENFERMEIRO
Carga Horária: 40 horas semanais
Un. Adm: (195740) HOSP. REG. DE SINOP
Até: 30/11/2021

CONTRATO/SES/11633/2021 DE: 21/09/2021
Processo Nº: 346412/2021
Contratado: (200448/4) RONIEL MARCOS DE ALMEIDA
CPF: 604.044.261-15
Cargo/Função: (12044) NIVEL MEDIO ADMINISTRATIVO
Perfil Profissional: ASS.ADMINISTRATIVO
Carga Horária: 40 horas semanais
Un. Adm: (195707) HOSP REG DOUTOR ANTONIO CARLOS SOUTO FONTES
Até: 07/09/2022

CONTRATO/SES/11634/2021 DE: 21/09/2021
Processo Nº: 331031/2021
Contratado: (202439/4) FRANCINETE VELOSO ARAUJO
CPF: 008.786.493-28
Cargo/Função: (12038) NIVEL TECNICO ASSISTENCIAL
Perfil Profissional: TÈC. ENFERMAGEM
Carga Horária: 40 horas semanais
Un. Adm: (195740) HOSP. REG. DE SINOP
Até: 30/11/2021

CONTRATO/SES/11635/2021 DE: 21/09/2021
Processo Nº: 391557/2021
Contratado: (203904/8) DANIELA JACI SILVA RIOS
CPF: 284.136.508-52
Cargo/Função: (12036) NIVEL SUPERIOR ASSISTENCIAL
Perfil Profissional: ENFERMEIRO
Carga Horária: 40 horas semanais
Un. Adm: (195758) HOSP. ESTADUAL LOUSITE FERREIRA DA SILVA
Até: 30/11/2021

CONTRATO/SES/11636/2021 DE: 21/09/2021
Processo Nº: 391557/2021
Contratado: (204281/5) JUCELY BATISTA DA GUIA
CPF: 004.593.661-73
Cargo/Função: (12038) NIVEL TECNICO ASSISTENCIAL
Perfil Profissional: TÈC. ENFERMAGEM
Carga Horária: 40 horas semanais
Un. Adm: (195758) HOSP. ESTADUAL LOUSITE FERREIRA DA SILVA
Até: 30/11/2021

PUBLICADA, REGISTRADA, CUMPRE-SE.
Cuiabá-MT, 20 de Setembro de 2021.
Gilberto Gomes de Figueiredo
Secretário de Estado de Saúde

O Secretário de Estado de Saúde no uso de suas atribuições que lhes são conferidas por lei,

Resolve: AUTORIZAR - SES
Objeto: CONTRATAÇÃO TEMPORARIA

CONTRATO/SES/11637/2021 DE: 21/09/2021
Processo Nº: 80721/2021
Contratado: (208820/2) BENEDITO RAMOS NUNES
CPF: 010.275.161-73
Cargo/Função: (12036) NIVEL SUPERIOR ASSISTENCIAL
Perfil Profissional: ENFERMEIRO
Carga Horária: 40 horas semanais
Un. Adm: (197254) COORD. DA UNIDADE III
A Partir de: 01/09/2021 Até: 31/08/2022

PUBLICADA, REGISTRADA, CUMPRE-SE.
Cuiabá-MT, 20 de Setembro de 2021.
Gilberto Gomes de Figueiredo
Secretário de Estado de Saúde

O Secretário de Estado de Saúde no uso de suas atribuições que lhes são conferidas por lei,

Resolve: PRORROGAR - SES
Objeto: CONTRATAÇÃO TEMPORARIA

CONTRATO/SES/11638/2021 DE: 21/09/2021
Processo Nº: 391557/2021
Contratado: (208833/20) JOAO BATISTA FIGUEIREDO DE ASSUNCAO
CPF: 013.206.841-90
Cargo/Função: (12036) NIVEL SUPERIOR ASSISTENCIAL
Perfil Profissional: ENFERMEIRO
Carga Horária: 40 horas semanais
Un. Adm: (195758) HOSP. ESTADUAL LOUSITE FERREIRA DA SILVA
Até: 30/11/2021

CONTRATO/SES/11639/2021 DE: 21/09/2021
Processo Nº: 331031/2021
Contratado: (209294/30) HELIA TEIXEIRA DA SILVA
CPF: 333.300.218-37
Cargo/Função: (12036) NIVEL SUPERIOR ASSISTENCIAL
Perfil Profissional: ENFERMEIRO
Carga Horária: 40 horas semanais
Un. Adm: (195740) HOSP. REG. DE SINOP
Até: 30/11/2021

PUBLICADA, REGISTRADA, CUMPRE-SE.
Cuiabá-MT, 20 de Setembro de 2021.
Gilberto Gomes de Figueiredo
Secretário de Estado de Saúde

O Secretário de Estado de Saúde no uso de suas atribuições que lhes são conferidas por lei,

Resolve: AUTORIZAR - SES
Objeto: CONTRATAÇÃO TEMPORARIA

CONTRATO/SES/11640/2021 DE: 21/09/2021
Processo Nº: 420603/2021
Contratado: (211281/4) GUSTAVO FRANCISCO SARAIVA BOURET
CPF: 481.885.061-68
Cargo/Função: (12042) NIVEL SUPERIOR ADMINISTRATIVO
Perfil Profissional: ENG. ELÈTRICO
Carga Horária: 40 horas semanais
Un. Adm: (118710) UNID.ESPEC. DE CONTR. MOVIMENTACAO DE PESSOAL
A Partir de: 13/09/2021 Até: 12/09/2022

PUBLICADA, REGISTRADA, CUMPRE-SE.
Cuiabá-MT, 20 de Setembro de 2021.
Gilberto Gomes de Figueiredo
Secretário de Estado de Saúde

O Secretário de Estado de Saúde no uso de suas atribuições que lhes são conferidas por lei,

Resolve: PRORROGAR - SES
Objeto: CONTRATAÇÃO TEMPORARIA

CONTRATO/SES/11641/2021 DE: 21/09/2021
Processo Nº: 331031/2021
Contratado: (212242/5) ROSILDA SOARES DE OLIVEIRA
CPF: 816.864.121-34
Cargo/Função: (12036) NIVEL SUPERIOR ASSISTENCIAL
Perfil Profissional: ENFERMEIRO
Carga Horária: 40 horas semanais
Un. Adm: (195740) HOSP. REG. DE SINOP
Até: 30/11/2021

CONTRATO/SES/11642/2021 DE: 21/09/2021
Processo Nº: 408205/2021
Contratado: (212258/6) SIMONE CARDOSO LIMA
CPF: 692.614.231-91
Cargo/Função: (12036) NIVEL SUPERIOR ASSISTENCIAL
Perfil Profissional: ENFERMEIRO
Carga Horária: 40 horas semanais
Un. Adm: (118710) UNID.ESPEC. DE CONTR. MOVIMENTACAO DE PESSOAL
Até: 15/10/2021

CONTRATO/SES/11643/2021 DE: 21/09/2021
Processo Nº: 391557/2021
Contratado: (212841/8) KARINA FRANCO MOSHAGE
CPF: 007.933.241-22
Cargo/Função: (12036) NIVEL SUPERIOR ASSISTENCIAL

Perfil Profissional: PSICÓLOGO
Carga Horária: 40 horas semanais
Un. Adm: (195758) HOSP. ESTADUAL LOUSITE FERREIRA DA SILVA
Até: 30/11/2021

CONTRATO/SES/11644/2021 DE: 21/09/2021
Processo Nº: 366879/2021
Contratado: (214881/4) EDILEUSA REGINA DUTRA
CPF: 001.727.551-23
Cargo/Função: (12036) NIVEL SUPERIOR ASSISTENCIAL
Perfil Profissional: ENFERMEIRO
Carga Horária: 40 horas semanais
Un. Adm: (195715) HOSP. REG. DE COLIDER
Até: 30/11/2021

CONTRATO/SES/11645/2021 DE: 21/09/2021
Processo Nº: 331031/2021
Contratado: (215106/3) MARIANGELA MALAQUIAS DE PAULA
CPF: 021.219.511-56
Cargo/Função: (12036) NIVEL SUPERIOR ASSISTENCIAL
Perfil Profissional: ENFERMEIRO
Carga Horária: 40 horas semanais
Un. Adm: (195740) HOSP. REG. DE SINOP
Até: 30/11/2021

CONTRATO/SES/11646/2021 DE: 21/09/2021
Processo Nº: 346384/2021
Contratado: (217262/2) VIVIAN CEBALHO PEREIRA
CPF: 017.590.411-14
Cargo/Função: (12038) NIVEL TECNICO ASSISTENCIAL
Perfil Profissional: TÊC. ENFERMAGEM
Carga Horária: 40 horas semanais
Un. Adm: (195707) HOSP REG DOUTOR ANTONIO CARLOS SOUTO FONTES
Até: 30/11/2021

PUBLICADA, REGISTRADA, CUMpra-SE.
Cuiabá-MT, 20 de Setembro de 2021.
Gilberto Gomes de Figueiredo
Secretário de Estado de Saúde

O Secretário de Estado de Saúde no uso de suas atribuições que lhes são conferidas por lei,

Resolve: AUTORIZAR - SES
Objeto: CONTRATAÇÃO TEMPORARIA

CONTRATO/SES/11647/2021 DE: 21/09/2021
Processo Nº: 386600/2021
Contratado: (218695/3) GILSON NUNES DOS SANTOS
CPF: 523.278.171-53
Cargo/Função: (12044) NIVEL MEDIO ADMINISTRATIVO
Perfil Profissional: ASS.ADMINISTRATIVO
Carga Horária: 40 horas semanais
Un. Adm: (118710) UNID.ESPEC. DE CONTR. MOVIMENTACAO DE PESSOAL
A Partir de: 12/08/2021 Até:30/10/2021

PUBLICADA, REGISTRADA, CUMpra-SE.
Cuiabá-MT, 20 de Setembro de 2021.
Gilberto Gomes de Figueiredo
Secretário de Estado de Saúde

O Secretário de Estado de Saúde no uso de suas atribuições que lhes são conferidas por lei,

Resolve: PRORROGAR - SES
Objeto: CONTRATAÇÃO TEMPORARIA

CONTRATO/SES/11648/2021 DE: 21/09/2021
Processo Nº: 335406/2021
Contratado: (219896/2) ELISANGELA AZEVEDO SILVA
CPF: 570.235.651-91
Cargo/Função: (12038) NIVEL TECNICO ASSISTENCIAL
Perfil Profissional: TÊC. ENFERMAGEM
Carga Horária: 40 horas semanais
Un. Adm: (118710) UNID.ESPEC. DE CONTR. MOVIMENTACAO DE PESSOAL
Até: 30/11/2021

CONTRATO/SES/11649/2021 DE: 21/09/2021
Processo Nº: 357227/2021
Contratado: (220670/2) JOSEFA DA SILVA SANTANA
CPF: 023.201.221-09
Cargo/Função: (12038) NIVEL TECNICO ASSISTENCIAL
Perfil Profissional: TÊC. ENFERMAGEM
Carga Horária: 40 horas semanais
Un. Adm: (195707) HOSP REG DOUTOR ANTONIO CARLOS SOUTO FONTES
Até: 30/11/2021

CONTRATO/SES/11650/2021 DE: 21/09/2021
Processo Nº: 391557/2021
Contratado: (221077/3) ANDERSON MURAYAMA VALALA
CPF: 321.715.618-82
Cargo/Função: (12036) NIVEL SUPERIOR ASSISTENCIAL
Perfil Profissional: FISIOTERAPEUTA
Carga Horária: 30 horas semanais
Un. Adm: (195758) HOSP. ESTADUAL LOUSITE FERREIRA DA SILVA
Até: 30/11/2021

CONTRATO/SES/11651/2021 DE: 21/09/2021
Processo Nº: 346384/2021
Contratado: (222860/5) STEFANNY MARIA SANTANA DE CAMPOS
CPF: 018.551.781-17
Cargo/Função: (12036) NIVEL SUPERIOR ASSISTENCIAL
Perfil Profissional: ENFERMEIRO
Carga Horária: 40 horas semanais
Un. Adm: (195707) HOSP REG DOUTOR ANTONIO CARLOS SOUTO FONTES

Até: 30/11/2021

CONTRATO/SES/11652/2021 DE: 21/09/2021
Processo Nº: 408384/2021
Contratado: (225363/2) PAULA TEREZA BODNAR CESAR DE AGUIAR
CPF: 393.706.821-04
Cargo/Função: (12044) NIVEL MEDIO ADMINISTRATIVO
Perfil Profissional: ASS.ADMINISTRATIVO
Carga Horária: 40 horas semanais
Un. Adm: (118710) UNID.ESPEC. DE CONTR. MOVIMENTACAO DE PESSOAL
Até: 30/10/2021

CONTRATO/SES/11653/2021 DE: 21/09/2021
Processo Nº: 408374/2021
Contratado: (226455/2) MARIA THAIS MIKUNI MENDONCA
CPF: 033.991.041-03
Cargo/Função: (12036) NIVEL SUPERIOR ASSISTENCIAL
Perfil Profissional: MEDICO
Carga Horária: 20 horas semanais
Un. Adm: (118710) UNID.ESPEC. DE CONTR. MOVIMENTACAO DE PESSOAL
Até: 15/10/2021

CONTRATO/SES/11654/2021 DE: 21/09/2021
Processo Nº: 335406/2021
Contratado: (228622/4) ERIKA DIOGO DE PAULA
CPF: 020.940.771-95
Cargo/Função: (12036) NIVEL SUPERIOR ASSISTENCIAL
Perfil Profissional: ENFERMEIRO
Carga Horária: 40 horas semanais
Un. Adm: (118710) UNID.ESPEC. DE CONTR. MOVIMENTACAO DE PESSOAL
Até: 30/11/2021

CONTRATO/SES/11655/2021 DE: 21/09/2021
Processo Nº: 408381/2021
Contratado: (230650/6) MARCILEI MARTINS DA GUIA
CPF: 783.753.981-87
Cargo/Função: (12044) NIVEL MEDIO ADMINISTRATIVO
Perfil Profissional: ASS.ADMINISTRATIVO
Carga Horária: 40 horas semanais
Un. Adm: (118710) UNID.ESPEC. DE CONTR. MOVIMENTACAO DE PESSOAL
Até: 30/10/2021

CONTRATO/SES/11656/2021 DE: 21/09/2021
Processo Nº: 331031/2021
Contratado: (230768/2) LEONARDO SILVA POVOA
CPF: 005.125.331-30
Cargo/Função: (12036) NIVEL SUPERIOR ASSISTENCIAL
Perfil Profissional: FISIOTERAPEUTA
Carga Horária: 30 horas semanais
Un. Adm: (195740) HOSP. REG. DE SINOP
Até: 30/11/2021

CONTRATO/SES/11657/2021 DE: 21/09/2021
Processo Nº: 391557/2021
Contratado: (232475/2) FATIMA FERREIRA DA SILVA
CPF: 655.137.381-04
Cargo/Função: (12036) NIVEL SUPERIOR ASSISTENCIAL
Perfil Profissional: ENFERMEIRO
Carga Horária: 40 horas semanais
Un. Adm: (195758) HOSP. ESTADUAL LOUSITE FERREIRA DA SILVA
Até: 30/11/2021

CONTRATO/SES/11658/2021 DE: 21/09/2021
Processo Nº: 331031/2021
Contratado: (234539/3) ROBERTO SUDRE CAMARGO
CPF: 018.629.111-69
Cargo/Função: (12036) NIVEL SUPERIOR ASSISTENCIAL
Perfil Profissional: ENFERMEIRO
Carga Horária: 40 horas semanais
Un. Adm: (195740) HOSP. REG. DE SINOP
Até: 30/11/2021

CONTRATO/SES/11659/2021 DE: 21/09/2021
Processo Nº: 391557/2021
Contratado: (235024/22) ALDECY AUTILDES DA SILVA FERREIRA
CPF: 846.943.351-20
Cargo/Função: (12038) NIVEL TECNICO ASSISTENCIAL
Perfil Profissional: TÊC. ENFERMAGEM
Carga Horária: 40 horas semanais
Un. Adm: (195758) HOSP. ESTADUAL LOUSITE FERREIRA DA SILVA
Até: 30/11/2021

CONTRATO/SES/11660/2021 DE: 21/09/2021
Processo Nº: 331031/2021
Contratado: (240066/2) EDUARDO CRISTIAN WAGNER
CPF: 041.834.561-93
Cargo/Função: (12036) NIVEL SUPERIOR ASSISTENCIAL
Perfil Profissional: PSICÓLOGO
Carga Horária: 40 horas semanais
Un. Adm: (195740) HOSP. REG. DE SINOP
Até: 30/11/2021

CONTRATO/SES/11661/2021 DE: 21/09/2021
Processo Nº: 331031/2021
Contratado: (243121/3) ROSANA DA SILVA ALVES DE SOUZA
CPF: 005.119.131-84
Cargo/Função: (12038) NIVEL TECNICO ASSISTENCIAL
Perfil Profissional: TÊC. ENFERMAGEM
Carga Horária: 40 horas semanais
Un. Adm: (195740) HOSP. REG. DE SINOP
Até: 30/11/2021

PUBLICADA, REGISTRADA, CUMpra-SE.
Cuiabá-MT, 20 de Setembro de 2021.
Gilberto Gomes de Figueiredo
Secretário de Estado de Saúde

O Secretário de Estado de Saúde no uso de suas atribuições que lhes são conferidas por lei,

Resolve: AUTORIZAR - SES
Objeto: CONTRATAÇÃO TEMPORARIA

CONTRATO/SES/11662/2021 DE: 21/09/2021
Processo Nº: 433176/2021
Contratado: (243764/3) EMANUELLE APARECIDA COUTO BRANDAO
CPF: 046.843.331-75
Cargo/Função: (12044) NIVEL MEDIO ADMINISTRATIVO
Perfil Profissional: ASS. ADMINISTRATIVO
Carga Horária: 40 horas semanais
Un. Adm: (179116) GER. DE PROVIMENTO
A Partir de: 03/09/2021 Até: 02/09/2022

CONTRATO/SES/11663/2021 DE: 21/09/2021
Processo Nº: 372740/2021
Contratado: (245853/5) KESIA ANTONIA DA COSTA
CPF: 026.680.981-22
Cargo/Função: (12038) NIVEL TECNICO ASSISTENCIAL
Perfil Profissional: TÈC. ENFERMAGEM
Carga Horária: 40 horas semanais
Un. Adm: (195758) HOSP. ESTADUAL LOUSITE FERREIRA DA SILVA
A Partir de: 02/09/2021 Até: 01/09/2022

CONTRATO/SES/11664/2021 DE: 21/09/2021
Processo Nº: 387504/2021
Contratado: (247764/4) LAYDIANE LUIZ GERALDI
CPF: 015.892.191-71
Cargo/Função: (12042) NIVEL SUPERIOR ADMINISTRATIVO
Perfil Profissional: ANALISTA ADMIN
Carga Horária: 40 horas semanais
Un. Adm: (197211) COORD. ADMINISTRATIVA DO CRIDAC/CER III
A Partir de: 05/09/2021 Até: 04/09/2022

PUBLICADA, REGISTRADA, CUMpra-SE.
Cuiabá-MT, 20 de Setembro de 2021.
Gilberto Gomes de Figueiredo
Secretário de Estado de Saúde

O Secretário de Estado de Saúde no uso de suas atribuições que lhes são conferidas por lei,

Resolve: PRORROGAR - SES
Objeto: CONTRATAÇÃO TEMPORARIA

CONTRATO/SES/11665/2021 DE: 21/09/2021
Processo Nº: 423015/2021
Contratado: (248215/4) ANANIR DE CAMPOS BARBOSA DOS REIS
CPF: 997.666.981-04
Cargo/Função: (12038) NIVEL TECNICO ASSISTENCIAL
Perfil Profissional: TÈC. ENFERMAGEM
Carga Horária: 40 horas semanais
Un. Adm: (195758) HOSP. ESTADUAL LOUSITE FERREIRA DA SILVA
Até: 30/11/2021

CONTRATO/SES/11666/2021 DE: 21/09/2021
Processo Nº: 391557/2021
Contratado: (249471/5) CRISTIANE RIBEIRO DE MORAES
CPF: 924.035.491-34
Cargo/Função: (12036) NIVEL SUPERIOR ASSISTENCIAL
Perfil Profissional: ASSIST. SOCIAL
Carga Horária: 30 horas semanais
Un. Adm: (195758) HOSP. ESTADUAL LOUSITE FERREIRA DA SILVA
Até: 30/11/2021

CONTRATO/SES/11667/2021 DE: 21/09/2021
Processo Nº: 346384/2021
Contratado: (250624/1) MARIA DANIELA CAVALCANTE ALVES
CPF: 028.556.564-86
Cargo/Função: (12036) NIVEL SUPERIOR ASSISTENCIAL
Perfil Profissional: ASSIST. SOCIAL
Carga Horária: 30 horas semanais
Un. Adm: (195707) HOSP REG DOUTOR ANTONIO CARLOS SOUTO FONTES
Até: 30/11/2021

CONTRATO/SES/11668/2021 DE: 21/09/2021
Processo Nº: 391557/2021
Contratado: (251677/2) DIANDRA VILELA SILVA
CPF: 318.574.678-33
Cargo/Função: (12036) NIVEL SUPERIOR ASSISTENCIAL
Perfil Profissional: MÉDICO
Carga Horária: 40 horas semanais
Un. Adm: (195758) HOSP. ESTADUAL LOUSITE FERREIRA DA SILVA
Até: 30/11/2021

CONTRATO/SES/11669/2021 DE: 21/09/2021
Processo Nº: 366879/2021
Contratado: (254702/3) NIDIA HALATENO
CPF: 011.591.741-13
Cargo/Função: (12038) NIVEL TECNICO ASSISTENCIAL
Perfil Profissional: TÈC. ENFERMAGEM
Carga Horária: 40 horas semanais
Un. Adm: (195715) HOSP. REG. DE COLIDER
Até: 30/11/2021

PUBLICADA, REGISTRADA, CUMpra-SE.
Cuiabá-MT, 20 de Setembro de 2021.
Gilberto Gomes de Figueiredo
Secretário de Estado de Saúde

O Secretário de Estado de Saúde no uso de suas atribuições que lhes são conferidas por lei,

Resolve: AUTORIZAR - SES
Objeto: CONTRATAÇÃO TEMPORARIA

CONTRATO/SES/11670/2021 DE: 21/09/2021
Processo Nº: 338876/2021
Contratado: (255308/2) SAMUEL MARCELO BARRETO BISSOTO
CPF: 001.897.731-62
Cargo/Função: (12036) NIVEL SUPERIOR ASSISTENCIAL
Perfil Profissional: MÉDICO
Carga Horária: 20 horas semanais
Un. Adm: (197238) SUPERINT. DO CIAPS
A Partir de: 01/09/2021 Até: 31/08/2022

PUBLICADA, REGISTRADA, CUMpra-SE.
Cuiabá-MT, 20 de Setembro de 2021.
Gilberto Gomes de Figueiredo
Secretário de Estado de Saúde

O Secretário de Estado de Saúde no uso de suas atribuições que lhes são conferidas por lei,

Resolve: PRORROGAR - SES
Objeto: CONTRATAÇÃO TEMPORARIA

CONTRATO/SES/11671/2021 DE: 21/09/2021
Processo Nº: 346412/2021
Contratado: (255929/3) ADRIANA DA SILVA SOARES
CPF: 700.143.811-17
Cargo/Função: (12038) NIVEL TECNICO ASSISTENCIAL
Perfil Profissional: TÈC. ENFERMAGEM
Carga Horária: 40 horas semanais
Un. Adm: (195707) HOSP REG DOUTOR ANTONIO CARLOS SOUTO FONTES
Até: 07/09/2022

CONTRATO/SES/11672/2021 DE: 21/09/2021
Processo Nº: 391557/2021
Contratado: (256563/2) PAULO COSTA FERREIRA DA SILVA
CPF: 022.207.721-28
Cargo/Função: (12036) NIVEL SUPERIOR ASSISTENCIAL
Perfil Profissional: FISIOTERAPEUTA
Carga Horária: 30 horas semanais
Un. Adm: (195758) HOSP. ESTADUAL LOUSITE FERREIRA DA SILVA
Até: 30/11/2021

CONTRATO/SES/11673/2021 DE: 21/09/2021
Processo Nº: 401603/2021
Contratado: (258343/2) FRANCIELI MATTEI DOS SANTOS
CPF: 027.648.581-59
Cargo/Função: (12036) NIVEL SUPERIOR ASSISTENCIAL
Perfil Profissional: ENFERMEIRO
Carga Horária: 40 horas semanais
Un. Adm: (151726) DIR.DO ESCRITORIO REG.DE SAUDE DE TANGARA DA SERRA
Até: 30/11/2021

CONTRATO/SES/11674/2021 DE: 21/09/2021
Processo Nº: 408384/2021
Contratado: (258404/2) RICARDO DA COSTA RAMOS
CPF: 011.730.361-56
Cargo/Função: (12044) NIVEL MEDIO ADMINISTRATIVO
Perfil Profissional: ASS. ADMINISTRATIVO
Carga Horária: 40 horas semanais
Un. Adm: (118710) UNID.ESPEC. DE CONTR. MOVIMENTACAO DE PESSOAL
Até: 30/10/2021

CONTRATO/SES/11675/2021 DE: 21/09/2021
Processo Nº: 408381/2021
Contratado: (260900/2) ELLEN CAROLINE SOUZA BRUNO
CPF: 034.027.651-79
Cargo/Função: (12044) NIVEL MEDIO ADMINISTRATIVO
Perfil Profissional: ASS. ADMINISTRATIVO
Carga Horária: 40 horas semanais
Un. Adm: (118710) UNID.ESPEC. DE CONTR. MOVIMENTACAO DE PESSOAL
Até: 30/10/2021

CONTRATO/SES/11676/2021 DE: 21/09/2021
Processo Nº: 366879/2021
Contratado: (260985/5) APARECIDO PEREIRA CANGUCU
CPF: 040.139.471-96
Cargo/Função: (12046) NIVEL FUNDAMENTAL ADMINISTRATIVO
Perfil Profissional: MAQUEIRO
Carga Horária: 40 horas semanais
Un. Adm: (195715) HOSP. REG. DE COLIDER
Até: 30/11/2021

CONTRATO/SES/11677/2021 DE: 21/09/2021
Processo Nº: 346384/2021
Contratado: (262354/4) EUNIELY AIRES SILVA
CPF: 027.496.151-27
Cargo/Função: (12036) NIVEL SUPERIOR ASSISTENCIAL
Perfil Profissional: ASSIST. SOCIAL
Carga Horária: 30 horas semanais
Un. Adm: (195707) HOSP REG DOUTOR ANTONIO CARLOS SOUTO FONTES
Até: 30/11/2021

CONTRATO/SES/11678/2021 DE: 21/09/2021
Processo Nº: 335406/2021
Contratado: (264073/2) FERNANDA NERIS PASSADORE
CPF: 006.289.401-30
Cargo/Função: (12036) NIVEL SUPERIOR ASSISTENCIAL
Perfil Profissional: MÉDICO

Carga Horária: 40 horas semanais
Un. Adm: (118710) UNID.ESPEC. DE CONTR. MOVIMENTACAO DE PESSOAL
Até: 30/11/2021

CONTRATO/SES/11679/2021 DE: 21/09/2021
Processo Nº: 391557/2021
Contratado: (265180/4) GEINNE KELLY SANTOS KANGE
CPF: 044.518.001-37
Cargo/Função: (12036) NIVEL SUPERIOR ASSISTENCIAL
Perfil Profissional: ENFERMEIRO
Carga Horária: 40 horas semanais
Un. Adm: (195758) HOSP. ESTADUAL LOUSITE FERREIRA DA SILVA
Até: 30/11/2021

CONTRATO/SES/11680/2021 DE: 21/09/2021
Processo Nº: 357227/2021
Contratado: (267643/5) JANAINA EVELLIN ALVES CORREA
CPF: 018.447.651-80
Cargo/Função: (12036) NIVEL SUPERIOR ASSISTENCIAL
Perfil Profissional: ENFERMEIRO
Carga Horária: 40 horas semanais
Un. Adm: (195707) HOSP REG DOUTOR ANTONIO CARLOS SOUTO FONTES
Até: 26/08/2022

CONTRATO/SES/11681/2021 DE: 21/09/2021
Processo Nº: 346384/2021
Contratado: (268572/3) JOANE RAMOS VIANA DE CASTRO
CPF: 012.668.241-03
Cargo/Função: (12036) NIVEL SUPERIOR ASSISTENCIAL
Perfil Profissional: PSICÓLOGO
Carga Horária: 40 horas semanais
Un. Adm: (195707) HOSP REG DOUTOR ANTONIO CARLOS SOUTO FONTES
Até: 30/11/2021

CONTRATO/SES/11682/2021 DE: 21/09/2021
Processo Nº: 346384/2021
Contratado: (268930/3) HELLEN CATHARINE SILVA BATISTA
CPF: 388.587.868-23
Cargo/Função: (12036) NIVEL SUPERIOR ASSISTENCIAL
Perfil Profissional: ENFERMEIRO
Carga Horária: 40 horas semanais
Un. Adm: (195707) HOSP REG DOUTOR ANTONIO CARLOS SOUTO FONTES
Até: 30/11/2021

CONTRATO/SES/11683/2021 DE: 21/09/2021
Processo Nº: 391557/2021
Contratado: (269331/5) DAVI PINTO
CPF: 886.897.781-87
Cargo/Função: (12038) NIVEL TECNICO ASSISTENCIAL
Perfil Profissional: TÈC. ENFERMAGEM
Carga Horária: 40 horas semanais
Un. Adm: (195758) HOSP. ESTADUAL LOUSITE FERREIRA DA SILVA
Até: 30/11/2021

CONTRATO/SES/11684/2021 DE: 21/09/2021
Processo Nº: 331031/2021
Contratado: (271210/2) KATIANE BARBOSA
CPF: 035.463.589-10
Cargo/Função: (12036) NIVEL SUPERIOR ASSISTENCIAL
Perfil Profissional: FISIOTERAPEUTA
Carga Horária: 30 horas semanais
Un. Adm: (195740) HOSP. REG. DE SINOP
Até: 30/11/2021

CONTRATO/SES/11685/2021 DE: 21/09/2021
Processo Nº: 408205/2021
Contratado: (272096/4) JULIANA CINTIA DA SILVA
CPF: 930.671.781-49
Cargo/Função: (12036) NIVEL SUPERIOR ASSISTENCIAL
Perfil Profissional: ENFERMEIRO
Carga Horária: 40 horas semanais
Un. Adm: (118710) UNID.ESPEC. DE CONTR. MOVIMENTACAO DE PESSOAL
Até: 15/10/2021

CONTRATO/SES/11686/2021 DE: 21/09/2021
Processo Nº: 331031/2021
Contratado: (272113/2) ELIANE DE SOUZA SILVA ALEXANDRE
CPF: 701.373.051-33
Cargo/Função: (12036) NIVEL SUPERIOR ASSISTENCIAL
Perfil Profissional: ENFERMEIRO
Carga Horária: 40 horas semanais
Un. Adm: (195740) HOSP. REG. DE SINOP
Até: 30/11/2021

PUBLICADA, REGISTRADA, CUMpra-SE.
Cuiabá-MT, 20 de Setembro de 2021.
Gilberto Gomes de Figueiredo
Secretário de Estado de Saúde

O Secretário de Estado de Saúde no uso de suas atribuições que lhes são conferidas por lei,

Resolve: AUTORIZAR - SES
Objeto: CONTRATAÇÃO TEMPORARIA

CONTRATO/SES/11687/2021 DE: 21/09/2021
Processo Nº: 386585/2021
Contratado: (272263/5) ANA ESTHER SILVA ALBUQUERQUE
CPF: 570.175.571-15
Cargo/Função: (12044) NIVEL MEDIO ADMINISTRATIVO
Perfil Profissional: ASS. ADMINISTRATIVO
Carga Horária: 40 horas semanais
Un. Adm: (118710) UNID.ESPEC. DE CONTR. MOVIMENTACAO DE PESSOAL
A Partir de: 30/07/2021 Até: 30/10/2021

PUBLICADA, REGISTRADA, CUMpra-SE.
Cuiabá-MT, 20 de Setembro de 2021.
Gilberto Gomes de Figueiredo
Secretário de Estado de Saúde

O Secretário de Estado de Saúde no uso de suas atribuições que lhes são conferidas por lei,

Resolve: PRORROGAR - SES
Objeto: CONTRATAÇÃO TEMPORARIA

CONTRATO/SES/11688/2021 DE: 21/09/2021
Processo Nº: 391557/2021
Contratado: (272396/4) SILVANA NOGUEIRA DE ARAUJO
CPF: 954.531.131-20
Cargo/Função: (12036) NIVEL SUPERIOR ASSISTENCIAL
Perfil Profissional: ASSIST. SOCIAL
Carga Horária: 30 horas semanais
Un. Adm: (195758) HOSP. ESTADUAL LOUSITE FERREIRA DA SILVA
Até: 30/11/2021

CONTRATO/SES/11689/2021 DE: 21/09/2021
Processo Nº: 408381/2021
Contratado: (272568/6) DARLENE MORAES AUGUSTO
CPF: 025.666.851-50
Cargo/Função: (12044) NIVEL MEDIO ADMINISTRATIVO
Perfil Profissional: ASS. ADMINISTRATIVO
Carga Horária: 40 horas semanais
Un. Adm: (118710) UNID.ESPEC. DE CONTR. MOVIMENTACAO DE PESSOAL
Até: 30/10/2021

CONTRATO/SES/11690/2021 DE: 21/09/2021
Processo Nº: 366879/2021
Contratado: (275077/3) ADRIANA REGINA LUCCHETTI
CPF: 982.651.051-34
Cargo/Função: (12038) NIVEL TECNICO ASSISTENCIAL
Perfil Profissional: TÈC. ENFERMAGEM
Carga Horária: 40 horas semanais
Un. Adm: (195715) HOSP. REG. DE COLIDER
Até: 30/11/2021

CONTRATO/SES/11691/2021 DE: 21/09/2021
Processo Nº: 391557/2021
Contratado: (276115/4) ALDA NINA BERTULIO
CPF: 015.211.401-70
Cargo/Função: (12036) NIVEL SUPERIOR ASSISTENCIAL
Perfil Profissional: ASSIST. SOCIAL
Carga Horária: 30 horas semanais
Un. Adm: (195758) HOSP. ESTADUAL LOUSITE FERREIRA DA SILVA
Até: 30/11/2021

CONTRATO/SES/11692/2021 DE: 21/09/2021
Processo Nº: 346412/2021
Contratado: (276263/3) SONIA DE MELO FIGUEIREDO
CPF: 737.945.541-91
Cargo/Função: (12038) NIVEL TECNICO ASSISTENCIAL
Perfil Profissional: TÈC. ENFERMAGEM
Carga Horária: 40 horas semanais
Un. Adm: (195707) HOSP REG DOUTOR ANTONIO CARLOS SOUTO FONTES
Até: 04/09/2022

CONTRATO/SES/11693/2021 DE: 21/09/2021
Processo Nº: 350989/2021
Contratado: (276385/6) JOSIANE DE OLIVEIRA MACHADO
CPF: 923.195.051-72
Cargo/Função: (12046) NIVEL FUNDAMENTAL ADMINISTRATIVO
Perfil Profissional: MAQUEIRO
Carga Horária: 40 horas semanais
Un. Adm: (195740) HOSP. REG. DE SINOP
Até: 30/11/2021

CONTRATO/SES/11694/2021 DE: 21/09/2021
Processo Nº: 408204/2021
Contratado: (277442/2) JONAS MARTINS CASTANHO
CPF: 016.745.341-67
Cargo/Função: (12036) NIVEL SUPERIOR ASSISTENCIAL
Perfil Profissional: ENFERMEIRO
Carga Horária: 40 horas semanais
Un. Adm: (118710) UNID.ESPEC. DE CONTR. MOVIMENTACAO DE PESSOAL
Até: 15/10/2021

CONTRATO/SES/11695/2021 DE: 21/09/2021
Processo Nº: 408374/2021
Contratado: (279079/3) GRAZIELA CRISTINA PADILHA
CPF: 938.841.411-04
Cargo/Função: (12036) NIVEL SUPERIOR ASSISTENCIAL
Perfil Profissional: MÉDICO
Carga Horária: 20 horas semanais
Un. Adm: (118710) UNID.ESPEC. DE CONTR. MOVIMENTACAO DE PESSOAL
Até: 15/10/2021

CONTRATO/SES/11696/2021 DE: 21/09/2021
Processo Nº: 408374/2021
Contratado: (279112/3) MICHELI NASCIMENTO ZANDONATO
CPF: 022.144.161-10
Cargo/Função: (12036) NIVEL SUPERIOR ASSISTENCIAL
Perfil Profissional: MÉDICO
Carga Horária: 20 horas semanais
Un. Adm: (118710) UNID.ESPEC. DE CONTR. MOVIMENTACAO DE PESSOAL
Até: 15/10/2021

CONTRATO/SES/11697/2021 DE: 21/09/2021
Processo Nº: 320890/2021
Contratado: (279783/2) REGINALDO PAULINO MACHADO
CPF: 038.950.944-20
Cargo/Função: (12038) NIVEL TECNICO ASSISTENCIAL

Perfil Profissional: TÊC. ENFERMAGEM
Carga Horária: 40 horas semanais
Un. Adm: (195731) HOSP REG DE ALTA FLORESTA ALBERT SABIN
Até: 30/11/2021

PUBLICADA, REGISTRADA, CUMPRADA-SE.
Cuiabá-MT, 20 de Setembro de 2021.
Gilberto Gomes de Figueiredo
Secretário de Estado de Saúde

O Secretário de Estado de Saúde no uso de suas atribuições que lhes são conferidas por lei,

Resolve: AUTORIZAR - SES
Objeto: CONTRATAÇÃO TEMPORÁRIA

CONTRATO/SES/11698/2021 DE: 21/09/2021
Processo Nº: 380207/2021
Contratado: (279964/3) VIRGINIA AMORIM DA SILVA
CPF: 007.363.231-71
Cargo/Função: (12044) NIVEL MEDIO ADMINISTRATIVO
Perfil Profissional: ASS.ADMINISTRATIVO
Carga Horária: 40 horas semanais
Un. Adm: (196665) COORD. DE EXECUCAO FINANCEIRA
A Partir de: 05/09/2021 Até:04/09/2022

PUBLICADA, REGISTRADA, CUMPRADA-SE.
Cuiabá-MT, 20 de Setembro de 2021.
Gilberto Gomes de Figueiredo
Secretário de Estado de Saúde

O Secretário de Estado de Saúde no uso de suas atribuições que lhes são conferidas por lei,

Resolve: PRORROGAR - SES
Objeto: CONTRATAÇÃO TEMPORÁRIA

CONTRATO/SES/11699/2021 DE: 21/09/2021
Processo Nº: 335406/2021
Contratado: (279988/2) PAULA FRANCIS GOMES VIANA RIBEIRO
CPF: 060.772.456-07
Cargo/Função: (12036) NIVEL SUPERIOR ASSISTENCIAL
Perfil Profissional: MÉDICO
Carga Horária: 40 horas semanais
Un. Adm: (118710) UNID.ESPEC. DE CONTR. MOVIMENTACAO DE PESSOAL
Até: 30/11/2021

CONTRATO/SES/11700/2021 DE: 21/09/2021
Processo Nº: 408374/2021
Contratado: (279988/3) PAULA FRANCIS GOMES VIANA RIBEIRO
CPF: 060.772.456-07
Cargo/Função: (12036) NIVEL SUPERIOR ASSISTENCIAL
Perfil Profissional: MÉDICO
Carga Horária: 20 horas semanais
Un. Adm: (118710) UNID.ESPEC. DE CONTR. MOVIMENTACAO DE PESSOAL
Até: 15/10/2021

CONTRATO/SES/11701/2021 DE: 21/09/2021
Processo Nº: 320890/2021
Contratado: (280200/2) JULIANE CONCEICAO MATOS DA SILVA
CPF: 005.093.162-80
Cargo/Função: (12038) NIVEL TECNICO ASSISTENCIAL
Perfil Profissional: TÊC. ENFERMAGEM
Carga Horária: 40 horas semanais
Un. Adm: (195731) HOSP REG DE ALTA FLORESTA ALBERT SABIN
Até: 30/11/2021

CONTRATO/SES/11702/2021 DE: 21/09/2021
Processo Nº: 366879/2021
Contratado: (280229/3) SILVANA DOMINGUES DE ARAUJO TEIXEIRA
CPF: 012.639.231-51
Cargo/Função: (12038) NIVEL TECNICO ASSISTENCIAL
Perfil Profissional: TÊC. ENFERMAGEM
Carga Horária: 40 horas semanais
Un. Adm: (195715) HOSP. REG. DE COLIDER
Até: 30/11/2021

CONTRATO/SES/11703/2021 DE: 21/09/2021
Processo Nº: 408373/2021
Contratado: (280405/2) LILIANE FERREIRA DE SOUZA
CPF: 861.973.041-04
Cargo/Função: (12036) NIVEL SUPERIOR ASSISTENCIAL
Perfil Profissional: ENFERMEIRO
Carga Horária: 40 horas semanais
Un. Adm: (118710) UNID.ESPEC. DE CONTR. MOVIMENTACAO DE PESSOAL
Até: 15/10/2021

CONTRATO/SES/11704/2021 DE: 21/09/2021
Processo Nº: 346412/2021
Contratado: (280525/3) LUTERVANIA DO NASCIMENTO
CPF: 852.738.801-49
Cargo/Função: (12038) NIVEL TECNICO ASSISTENCIAL
Perfil Profissional: TÊC. ENFERMAGEM
Carga Horária: 40 horas semanais
Un. Adm: (195707) HOSP REG DOUTOR ANTONIO CARLOS SOUTO FONTES
Até: 04/09/2022

CONTRATO/SES/11705/2021 DE: 21/09/2021
Processo Nº: 346412/2021
Contratado: (280760/3) CELYMARA DA SILVA RODRIGUES
CPF: 879.761.021-68
Cargo/Função: (12038) NIVEL TECNICO ASSISTENCIAL
Perfil Profissional: TÊC. ENFERMAGEM
Carga Horária: 40 horas semanais
Un. Adm: (195707) HOSP REG DOUTOR ANTONIO CARLOS SOUTO FONTES

Até: 04/09/2022

CONTRATO/SES/11706/2021 DE: 21/09/2021
Processo Nº: 346384/2021
Contratado: (280818/2) ANA PAULA GOMES LUIZ DE MIRANDA
CPF: 026.023.631-46
Cargo/Função: (12038) NIVEL TECNICO ASSISTENCIAL
Perfil Profissional: TÊC. ENFERMAGEM
Carga Horária: 40 horas semanais
Un. Adm: (195707) HOSP REG DOUTOR ANTONIO CARLOS SOUTO FONTES
Até: 30/11/2021

CONTRATO/SES/11707/2021 DE: 21/09/2021
Processo Nº: 346384/2021
Contratado: (280822/2) TAIANE DA SILVA MACHADO
CPF: 034.261.801-62
Cargo/Função: (12036) NIVEL SUPERIOR ASSISTENCIAL
Perfil Profissional: ENFERMEIRO
Carga Horária: 40 horas semanais
Un. Adm: (195707) HOSP REG DOUTOR ANTONIO CARLOS SOUTO FONTES
Até: 30/11/2021

CONTRATO/SES/11708/2021 DE: 21/09/2021
Processo Nº: 346384/2021
Contratado: (280830/3) AMANDA VALERIA NUNES DE SOUZA
CPF: 040.524.351-09
Cargo/Função: (12036) NIVEL SUPERIOR ASSISTENCIAL
Perfil Profissional: ENFERMEIRO
Carga Horária: 40 horas semanais
Un. Adm: (195707) HOSP REG DOUTOR ANTONIO CARLOS SOUTO FONTES
Até: 30/11/2021

CONTRATO/SES/11709/2021 DE: 21/09/2021
Processo Nº: 320890/2021
Contratado: (281112/2) NEUZA FERREIRA DA SILVA
CPF: 014.271.951-02
Cargo/Função: (12038) NIVEL TECNICO ASSISTENCIAL
Perfil Profissional: TÊC. ENFERMAGEM
Carga Horária: 40 horas semanais
Un. Adm: (195731) HOSP REG DE ALTA FLORESTA ALBERT SABIN
Até: 30/11/2021

CONTRATO/SES/11710/2021 DE: 21/09/2021
Processo Nº: 320890/2021
Contratado: (281144/3) ANDERSON APARECIDO DA SILVA
CPF: 054.003.621-84
Cargo/Função: (12038) NIVEL TECNICO ASSISTENCIAL
Perfil Profissional: TÊC. ENFERMAGEM
Carga Horária: 40 horas semanais
Un. Adm: (195731) HOSP REG DE ALTA FLORESTA ALBERT SABIN
Até: 30/11/2021

CONTRATO/SES/11711/2021 DE: 21/09/2021
Processo Nº: 320890/2021
Contratado: (281149/3) SELMA MARQUES
CPF: 016.250.831-06
Cargo/Função: (12038) NIVEL TECNICO ASSISTENCIAL
Perfil Profissional: TÊC. ENFERMAGEM
Carga Horária: 40 horas semanais
Un. Adm: (195731) HOSP REG DE ALTA FLORESTA ALBERT SABIN
Até: 30/11/2021

CONTRATO/SES/11712/2021 DE: 21/09/2021
Processo Nº: 401603/2021
Contratado: (281172/3) JACKELYNE PIRES GONCALVES BOMFIM MARTIN LOPES
CPF: 006.736.421-78
Cargo/Função: (12036) NIVEL SUPERIOR ASSISTENCIAL
Perfil Profissional: ENFERMEIRO
Carga Horária: 40 horas semanais
Un. Adm: (151807) DIR. DO ESCRITORIO REG. DE SAUDE DE ALTA FLORESTA
Até: 30/11/2021

CONTRATO/SES/11713/2021 DE: 21/09/2021
Processo Nº: 320890/2021
Contratado: (281205/3) LUCIMARA MACHADO
CPF: 979.761.641-04
Cargo/Função: (12038) NIVEL TECNICO ASSISTENCIAL
Perfil Profissional: TÊC. ENFERMAGEM
Carga Horária: 40 horas semanais
Un. Adm: (195731) HOSP REG DE ALTA FLORESTA ALBERT SABIN
Até: 30/11/2021

CONTRATO/SES/11714/2021 DE: 21/09/2021
Processo Nº: 320890/2021
Contratado: (281223/2) MARIO MARCOS MUNIZ DE ANDRADE
CPF: 039.401.941-58
Cargo/Função: (12038) NIVEL TECNICO ASSISTENCIAL
Perfil Profissional: TÊC. ENFERMAGEM
Carga Horária: 40 horas semanais
Un. Adm: (195731) HOSP REG DE ALTA FLORESTA ALBERT SABIN
Até: 30/11/2021

CONTRATO/SES/11715/2021 DE: 21/09/2021
Processo Nº: 320890/2021
Contratado: (281228/3) FRANCIANE DE PAULA VALENTIN MARTINES
CPF: 015.655.471-28
Cargo/Função: (12038) NIVEL TECNICO ASSISTENCIAL
Perfil Profissional: TÊC. ENFERMAGEM
Carga Horária: 40 horas semanais
Un. Adm: (195731) HOSP REG DE ALTA FLORESTA ALBERT SABIN
Até: 30/11/2021

CONTRATO/SES/11716/2021 DE: 21/09/2021
Processo Nº: 320890/2021

Contratado: (281297/3) VANIA FERREIRA MILTON
 CPF: 020.817.971-27
 Cargo/Função: (12038) NIVEL TECNICO ASSISTENCIAL
 Perfil Profissional: TÈC. ENFERMAGEM
 Carga Horária: 40 horas semanais
 Un. Adm: (195731) HOSP REG DE ALTA FLORESTA ALBERT SABIN
 Até: 30/11/2021

CONTRATO/SES/11717/2021 DE: 21/09/2021
 Processo N°: 320890/2021
 Contratado: (281308/2) CICERO TIAGO DOS SANTOS FRANCISCO
 CPF: 055.153.611-05
 Cargo/Função: (12046) NIVEL FUNDAMENTAL ADMINISTRATIVO
 Perfil Profissional: MAQUEIRO
 Carga Horária: 40 horas semanais
 Un. Adm: (195731) HOSP REG DE ALTA FLORESTA ALBERT SABIN
 Até: 30/11/2021

CONTRATO/SES/11718/2021 DE: 21/09/2021
 Processo N°: 366879/2021
 Contratado: (281311/2) DIORGNE ALVES FARIAS
 CPF: 020.093.591-78
 Cargo/Função: (12046) NIVEL FUNDAMENTAL ADMINISTRATIVO
 Perfil Profissional: MAQUEIRO
 Carga Horária: 40 horas semanais
 Un. Adm: (195715) HOSP. REG. DE COLIDER
 Até: 30/11/2021

CONTRATO/SES/11719/2021 DE: 21/09/2021
 Processo N°: 320890/2021
 Contratado: (281316/4) MARILEIA LIRA DE ASSIS
 CPF: 785.178.182-53
 Cargo/Função: (12036) NIVEL SUPERIOR ASSISTENCIAL
 Perfil Profissional: ENFERMEIRO
 Carga Horária: 40 horas semanais
 Un. Adm: (195731) HOSP REG DE ALTA FLORESTA ALBERT SABIN
 Até: 30/11/2021

CONTRATO/SES/11720/2021 DE: 21/09/2021
 Processo N°: 366879/2021
 Contratado: (281436/5) JESSICA PARRON ALMONDES
 CPF: 027.767.191-40
 Cargo/Função: (12038) NIVEL TECNICO ASSISTENCIAL
 Perfil Profissional: TÈC. ENFERMAGEM
 Carga Horária: 40 horas semanais
 Un. Adm: (195715) HOSP. REG. DE COLIDER
 Até: 30/11/2021

CONTRATO/SES/11721/2021 DE: 21/09/2021
 Processo N°: 366879/2021
 Contratado: (281454/3) ELIANA BARBOZA DA SILVA
 CPF: 442.091.931-00
 Cargo/Função: (12038) NIVEL TECNICO ASSISTENCIAL
 Perfil Profissional: TÈC. LABORATOR.
 Carga Horária: 40 horas semanais
 Un. Adm: (195715) HOSP. REG. DE COLIDER
 Até: 30/11/2021

CONTRATO/SES/11722/2021 DE: 21/09/2021
 Processo N°: 366879/2021
 Contratado: (281479/3) KELLY CRISTINA MARTINS RODRIGUES
 CPF: 987.480.091-72
 Cargo/Função: (12038) NIVEL TECNICO ASSISTENCIAL
 Perfil Profissional: TÈC. ENFERMAGEM
 Carga Horária: 40 horas semanais
 Un. Adm: (195715) HOSP. REG. DE COLIDER
 Até: 30/11/2021

CONTRATO/SES/11723/2021 DE: 21/09/2021
 Processo N°: 366879/2021
 Contratado: (281494/3) ALEXANDER BUARQUE DE CARVALHO
 CPF: 024.581.731-01
 Cargo/Função: (12036) NIVEL SUPERIOR ASSISTENCIAL
 Perfil Profissional: FISIOTERAPEUTA
 Carga Horária: 30 horas semanais
 Un. Adm: (195715) HOSP. REG. DE COLIDER
 Até: 30/11/2021

CONTRATO/SES/11724/2021 DE: 21/09/2021
 Processo N°: 366879/2021
 Contratado: (281514/3) DIEGO ALVES ALMONDES
 CPF: 046.333.741-76
 Cargo/Função: (12038) NIVEL TECNICO ASSISTENCIAL
 Perfil Profissional: TÈC. ENFERMAGEM
 Carga Horária: 40 horas semanais
 Un. Adm: (195715) HOSP. REG. DE COLIDER
 Até: 30/11/2021

CONTRATO/SES/11725/2021 DE: 21/09/2021
 Processo N°: 320890/2021
 Contratado: (281527/2) CAMILA SOUZA DE DEUS
 CPF: 002.030.971-65
 Cargo/Função: (12038) NIVEL TECNICO ASSISTENCIAL
 Perfil Profissional: TÈC. ENFERMAGEM
 Carga Horária: 40 horas semanais
 Un. Adm: (195731) HOSP REG DE ALTA FLORESTA ALBERT SABIN
 Até: 30/11/2021

CONTRATO/SES/11726/2021 DE: 21/09/2021
 Processo N°: 357227/2021
 Contratado: (281552/4) FELIPE KLINSMANN BARBOSA LANDIM
 CPF: 034.663.241-22
 Cargo/Função: (12036) NIVEL SUPERIOR ASSISTENCIAL
 Perfil Profissional: FISIOTERAPEUTA
 Carga Horária: 30 horas semanais
 Un. Adm: (195707) HOSP REG DOUTOR ANTONIO CARLOS SOUTO FONTES

Até: 31/08/2022

CONTRATO/SES/11727/2021 DE: 21/09/2021
 Processo N°: 408381/2021
 Contratado: (281613/2) EDER FERREIRA DE OLIVEIRA
 CPF: 960.994.101-04
 Cargo/Função: (12044) NIVEL MEDIO ADMINISTRATIVO
 Perfil Profissional: ASS.ADMINISTRATIVO
 Carga Horária: 40 horas semanais
 Un. Adm: (118710) UNID.ESPEC. DE CONTR. MOVIMENTACAO DE PESSOAL
 Até: 30/10/2021

CONTRATO/SES/11728/2021 DE: 21/09/2021
 Processo N°: 391557/2021
 Contratado: (281623/2) VANESSA LACERDA DA SILVA PESSOA
 CPF: 030.715.791-10
 Cargo/Função: (12038) NIVEL TECNICO ASSISTENCIAL
 Perfil Profissional: TÈC. ENFERMAGEM
 Carga Horária: 40 horas semanais
 Un. Adm: (195758) HOSP. ESTADUAL LOUSITE FERREIRA DA SILVA
 Até: 30/11/2021

CONTRATO/SES/11729/2021 DE: 21/09/2021
 Processo N°: 391557/2021
 Contratado: (281638/3) VALCIRA VIEIRA DE MORAES
 CPF: 874.081.391-68
 Cargo/Função: (12038) NIVEL TECNICO ASSISTENCIAL
 Perfil Profissional: TÈC. ENFERMAGEM
 Carga Horária: 40 horas semanais
 Un. Adm: (195758) HOSP. ESTADUAL LOUSITE FERREIRA DA SILVA
 Até: 30/11/2021

CONTRATO/SES/11730/2021 DE: 21/09/2021
 Processo N°: 391557/2021
 Contratado: (281713/3) FABIANA MARIA AMARO DA SILVA
 CPF: 941.132.701-04
 Cargo/Função: (12036) NIVEL SUPERIOR ASSISTENCIAL
 Perfil Profissional: ENFERMEIRO
 Carga Horária: 40 horas semanais
 Un. Adm: (195758) HOSP. ESTADUAL LOUSITE FERREIRA DA SILVA
 Até: 30/11/2021

CONTRATO/SES/11731/2021 DE: 21/09/2021
 Processo N°: 366879/2021
 Contratado: (281810/3) JEAN CARLOS VICTOR MOTA OLIVEIRA
 CPF: 027.433.421-61
 Cargo/Função: (12036) NIVEL SUPERIOR ASSISTENCIAL
 Perfil Profissional: FISIOTERAPEUTA
 Carga Horária: 30 horas semanais
 Un. Adm: (195715) HOSP. REG. DE COLIDER
 Até: 30/11/2021

CONTRATO/SES/11732/2021 DE: 21/09/2021
 Processo N°: 366879/2021
 Contratado: (281822/2) KATHERINE LADANISKI NIEDERMEYER
 CPF: 002.946.871-06
 Cargo/Função: (12038) NIVEL TECNICO ASSISTENCIAL
 Perfil Profissional: TÈC. ENFERMAGEM
 Carga Horária: 40 horas semanais
 Un. Adm: (195715) HOSP. REG. DE COLIDER
 Até: 30/11/2021

CONTRATO/SES/11733/2021 DE: 21/09/2021
 Processo N°: 366879/2021
 Contratado: (281825/3) SEBASTIAO DE OLIVEIRA MONTALVAO NETO
 CPF: 966.745.391-04
 Cargo/Função: (12036) NIVEL SUPERIOR ASSISTENCIAL
 Perfil Profissional: ENFERMEIRO
 Carga Horária: 40 horas semanais
 Un. Adm: (195715) HOSP. REG. DE COLIDER
 Até: 30/11/2021

CONTRATO/SES/11734/2021 DE: 21/09/2021
 Processo N°: 408381/2021
 Contratado: (281845/3) ANDRE ALEXANDRE FERREIRA MOLINA
 CPF: 022.080.621-75
 Cargo/Função: (12044) NIVEL MEDIO ADMINISTRATIVO
 Perfil Profissional: ASS.ADMINISTRATIVO
 Carga Horária: 40 horas semanais
 Un. Adm: (118710) UNID.ESPEC. DE CONTR. MOVIMENTACAO DE PESSOAL
 Até: 30/10/2021

CONTRATO/SES/11735/2021 DE: 21/09/2021
 Processo N°: 320890/2021
 Contratado: (281872/3) SELMA CARLOS PEREIRA
 CPF: 987.858.691-04
 Cargo/Função: (12038) NIVEL TECNICO ASSISTENCIAL
 Perfil Profissional: TÈC. ENFERMAGEM
 Carga Horária: 40 horas semanais
 Un. Adm: (195731) HOSP REG DE ALTA FLORESTA ALBERT SABIN
 Até: 30/11/2021

CONTRATO/SES/11736/2021 DE: 21/09/2021
 Processo N°: 320906/2021
 Contratado: (281909/2) LUCIANA GUIMARAES FERREIRA DE DEUS
 CPF: 753.441.495-49
 Cargo/Função: (12038) NIVEL TECNICO ASSISTENCIAL
 Perfil Profissional: TÈC. ENFERMAGEM
 Carga Horária: 40 horas semanais
 Un. Adm: (195731) HOSP REG DE ALTA FLORESTA ALBERT SABIN
 Até: 26/08/2022

CONTRATO/SES/11737/2021 DE: 21/09/2021
 Processo N°: 408205/2021
 Contratado: (282005/3) MIGUEL CARLOS ALVES DOS SANTOS
 CPF: 709.972.411-87

<p>Cargo/Função: (12036) NIVEL SUPERIOR ASSISTENCIAL Perfil Profissional: ENFERMEIRO Carga Horária: 40 horas semanais Un. Adm: (118710) UNID.ESPEC. DE CONTR. MOVIMENTACAO DE PESSOAL Até: 15/10/2021</p>	<p>CONTRATO/SES/11748/2021 DE: 21/09/2021 Processo N°: 391557/2021 Contratado: (282187/2) CLAUDIA APARECIDA DA SILVA CPF: 830.829.801-04 Cargo/Função: (12038) NIVEL TECNICO ASSISTENCIAL Perfil Profissional: TÈC. ENFERMAGEM Carga Horária: 40 horas semanais Un. Adm: (195758) HOSP. ESTADUAL LOUSITE FERREIRA DA SILVA Até: 30/11/2021</p>
<p>CONTRATO/SES/11738/2021 DE: 21/09/2021 Processo N°: 391557/2021 Contratado: (282012/4) ANGELINA SANTOS CLAUDIA CPF: 011.052.281-85 Cargo/Função: (12038) NIVEL TECNICO ASSISTENCIAL Perfil Profissional: TÈC. ENFERMAGEM Carga Horária: 40 horas semanais Un. Adm: (195758) HOSP. ESTADUAL LOUSITE FERREIRA DA SILVA Até: 30/11/2021</p>	<p>CONTRATO/SES/11749/2021 DE: 21/09/2021 Processo N°: 357227/2021 Contratado: (282207/3) FERNANDO JORGE CORREA DE PAULA CPF: 581.454.861-49 Cargo/Função: (12036) NIVEL SUPERIOR ASSISTENCIAL Perfil Profissional: FISIOTERAPEUTA Carga Horária: 30 horas semanais Un. Adm: (195707) HOSP REG DOUTOR ANTONIO CARLOS SOUTO FONTES Até: 31/08/2022</p>
<p>CONTRATO/SES/11739/2021 DE: 21/09/2021 Processo N°: 391557/2021 Contratado: (282013/3) MARIA DE FATIMA GOVEIA DA SILVA CPF: 766.742.151-04 Cargo/Função: (12038) NIVEL TECNICO ASSISTENCIAL Perfil Profissional: TÈC. ENFERMAGEM Carga Horária: 40 horas semanais Un. Adm: (195758) HOSP. ESTADUAL LOUSITE FERREIRA DA SILVA Até: 30/11/2021</p>	<p>CONTRATO/SES/11750/2021 DE: 21/09/2021 Processo N°: 408205/2021 Contratado: (282672/5) CELMA VALERIANA DA SILVA CPF: 971.797.951-00 Cargo/Função: (12036) NIVEL SUPERIOR ASSISTENCIAL Perfil Profissional: ENFERMEIRO Carga Horária: 40 horas semanais Un. Adm: (118710) UNID.ESPEC. DE CONTR. MOVIMENTACAO DE PESSOAL Até: 15/10/2021</p>
<p>CONTRATO/SES/11740/2021 DE: 21/09/2021 Processo N°: 391557/2021 Contratado: (282018/3) JULIETE PINTO DE MORAIS SILVA CPF: 937.389.431-53 Cargo/Função: (12038) NIVEL TECNICO ASSISTENCIAL Perfil Profissional: TÈC. ENFERMAGEM Carga Horária: 40 horas semanais Un. Adm: (195758) HOSP. ESTADUAL LOUSITE FERREIRA DA SILVA Até: 30/11/2021</p>	<p>CONTRATO/SES/11751/2021 DE: 21/09/2021 Processo N°: 391557/2021 Contratado: (283005/4) JOSE PEDRO MARTINS FIGUEIREDO SILVA CPF: 006.171.501-84 Cargo/Função: (12036) NIVEL SUPERIOR ASSISTENCIAL Perfil Profissional: FISIOTERAPEUTA Carga Horária: 30 horas semanais Un. Adm: (195758) HOSP. ESTADUAL LOUSITE FERREIRA DA SILVA Até: 30/11/2021</p>
<p>CONTRATO/SES/11741/2021 DE: 21/09/2021 Processo N°: 346384/2021 Contratado: (282043/2) VERA LUCIA LANDIM FERREIRA CPF: 006.400.681-62 Cargo/Função: (12038) NIVEL TECNICO ASSISTENCIAL Perfil Profissional: TÈC. ENFERMAGEM Carga Horária: 40 horas semanais Un. Adm: (195707) HOSP REG DOUTOR ANTONIO CARLOS SOUTO FONTES Até: 30/11/2021</p>	<p>CONTRATO/SES/11752/2021 DE: 21/09/2021 Processo N°: 408384/2021 Contratado: (283134/2) MAYANNE KARINE SANTANA DE FIGUEIREDO CPF: 043.046.791-55 Cargo/Função: (12044) NIVEL MEDIO ADMINISTRATIVO Perfil Profissional: Carga Horária: 40 horas semanais Un. Adm: (118710) UNID.ESPEC. DE CONTR. MOVIMENTACAO DE PESSOAL Até: 30/10/2021</p>
<p>CONTRATO/SES/11742/2021 DE: 21/09/2021 Processo N°: 391557/2021 Contratado: (282051/3) LUCIA CARMEM DE ARRUDA CPF: 630.939.791-53 Cargo/Função: (12038) NIVEL TECNICO ASSISTENCIAL Perfil Profissional: TÈC. ENFERMAGEM Carga Horária: 40 horas semanais Un. Adm: (195758) HOSP. ESTADUAL LOUSITE FERREIRA DA SILVA Até: 30/11/2021</p>	<p>CONTRATO/SES/11753/2021 DE: 21/09/2021 Processo N°: 408205/2021 Contratado: (284862/2) NAYARA RIZIA FERREIRA DOS SANTOS CPF: 039.365.211-40 Cargo/Função: (12036) NIVEL SUPERIOR ASSISTENCIAL Perfil Profissional: ENFERMEIRO Carga Horária: 40 horas semanais Un. Adm: (118710) UNID.ESPEC. DE CONTR. MOVIMENTACAO DE PESSOAL Até: 15/10/2021</p>
<p>CONTRATO/SES/11743/2021 DE: 21/09/2021 Processo N°: 391557/2021 Contratado: (282072/3) MIRIAM DOS SANTOS LIMA CPF: 798.635.742-87 Cargo/Função: (12038) NIVEL TECNICO ASSISTENCIAL Perfil Profissional: TÈC. ENFERMAGEM Carga Horária: 40 horas semanais Un. Adm: (195758) HOSP. ESTADUAL LOUSITE FERREIRA DA SILVA Até: 30/11/2021</p>	<p>CONTRATO/SES/11754/2021 DE: 21/09/2021 Processo N°: 331031/2021 Contratado: (285540/2) VALDEIR FAGUNDES DE SOUZA CPF: 049.991.161-03 Cargo/Função: (12036) NIVEL SUPERIOR ASSISTENCIAL Perfil Profissional: FISIOTERAPEUTA Carga Horária: 30 horas semanais Un. Adm: (195740) HOSP. REG. DE SINOP Até: 30/11/2021</p>
<p>CONTRATO/SES/11744/2021 DE: 21/09/2021 Processo N°: 408374/2021 Contratado: (282087/2) RAFAEL MARTINEZ DA SILVEIRA SCHMIDT CPF: 028.424.551-85 Cargo/Função: (12036) NIVEL SUPERIOR ASSISTENCIAL Perfil Profissional: MÈDICO Carga Horária: 20 horas semanais Un. Adm: (118710) UNID.ESPEC. DE CONTR. MOVIMENTACAO DE PESSOAL Até: 15/10/2021</p>	<p>CONTRATO/SES/11755/2021 DE: 21/09/2021 Processo N°: 391557/2021 Contratado: (285688/3) GABRIELA ALVES DA SILVA DUARTE CPF: 037.276.321-94 Cargo/Função: (12036) NIVEL SUPERIOR ASSISTENCIAL Perfil Profissional: FISIOTERAPEUTA Carga Horária: 30 horas semanais Un. Adm: (195758) HOSP. ESTADUAL LOUSITE FERREIRA DA SILVA Até: 30/11/2021</p>
<p>CONTRATO/SES/11745/2021 DE: 21/09/2021 Processo N°: 346412/2021 Contratado: (282088/3) LEANDRA APARECIDA DE MORAES CPF: 031.989.941-10 Cargo/Função: (12044) NIVEL MEDIO ADMINISTRATIVO Perfil Profissional: ASS.ADMINISTRATIVO Carga Horária: 40 horas semanais Un. Adm: (195707) HOSP REG DOUTOR ANTONIO CARLOS SOUTO FONTES Até: 07/09/2022</p>	<p>CONTRATO/SES/11756/2021 DE: 21/09/2021 Processo N°: 346384/2021 Contratado: (285981/4) JOAO BATISTA DE SOUZA DIAS CPF: 998.574.561-20 Cargo/Função: (12046) NIVEL FUNDAMENTAL ADMINISTRATIVO Perfil Profissional: MAQUEIRO Carga Horária: 40 horas semanais Un. Adm: (195707) HOSP REG DOUTOR ANTONIO CARLOS SOUTO FONTES Até: 30/11/2021</p>
<p>CONTRATO/SES/11746/2021 DE: 21/09/2021 Processo N°: 391557/2021 Contratado: (282135/2) ADRIANA CAMPOS SILVA CPF: 018.182.611-97 Cargo/Função: (12038) NIVEL TECNICO ASSISTENCIAL Perfil Profissional: TÈC. ENFERMAGEM Carga Horária: 40 horas semanais Un. Adm: (195758) HOSP. ESTADUAL LOUSITE FERREIRA DA SILVA Até: 30/11/2021</p>	<p>CONTRATO/SES/11757/2021 DE: 21/09/2021 Processo N°: 346412/2021 Contratado: (286078/4) MARIA AUXILIADORA RAMOS LEITE CPF: 856.650.701-06 Cargo/Função: (12044) NIVEL MEDIO ADMINISTRATIVO Perfil Profissional: ASS.ADMINISTRATIVO Carga Horária: 40 horas semanais Un. Adm: (195707) HOSP REG DOUTOR ANTONIO CARLOS SOUTO FONTES Até: 07/09/2022</p>
<p>CONTRATO/SES/11747/2021 DE: 21/09/2021 Processo N°: 391557/2021 Contratado: (282142/3) CLAUDIA SANDRA DE ANUNCIACAO CPF: 837.748.661-04 Cargo/Função: (12038) NIVEL TECNICO ASSISTENCIAL Perfil Profissional: TÈC. ENFERMAGEM Carga Horária: 40 horas semanais Un. Adm: (195758) HOSP. ESTADUAL LOUSITE FERREIRA DA SILVA Até: 30/11/2021</p>	<p>CONTRATO/SES/11758/2021 DE: 21/09/2021 Processo N°: 408195/2021 Contratado: (287194/2) MARCIA CRISTINA VERDEGO GONCALVES CPF: 007.973.181-35 Cargo/Função: (12036) NIVEL SUPERIOR ASSISTENCIAL Perfil Profissional: ASSIST. SOCIAL</p>

Carga Horária: 30 horas semanais
Un. Adm: (118710) UNID.ESPEC. DE CONTR. MOVIMENTACAO DE PESSOAL
Até: 15/10/2021

CONTRATO/SES/11759/2021 DE: 21/09/2021
Processo Nº: 408381/2021
Contratado: (288996/3) ALISSON LACERDA BENITES RODRIGUES
CPF: 023.739.821-45
Cargo/Função: (12044) NIVEL MEDIO ADMINISTRATIVO
Perfil Profissional: ASS.ADMINISTRATIVO
Carga Horária: 40 horas semanais
Un. Adm: (118710) UNID.ESPEC. DE CONTR. MOVIMENTACAO DE PESSOAL
Até: 30/10/2021

CONTRATO/SES/11760/2021 DE: 21/09/2021
Processo Nº: 346384/2021
Contratado: (289019/2) ROSIMEIRE DA SILVA CONCEICAO CUSCINI
CPF: 988.704.591-87
Cargo/Função: (12038) NIVEL TECNICO ASSISTENCIAL
Perfil Profissional: TÊC. ENFERMAGEM
Carga Horária: 40 horas semanais
Un. Adm: (195707) HOSP REG DOUTOR ANTONIO CARLOS SOUTO FONTES
Até: 30/11/2021

CONTRATO/SES/11761/2021 DE: 21/09/2021
Processo Nº: 366879/2021
Contratado: (289222/2) JORGE TEIXEIRA DA SILVA FILHO
CPF: 570.046.761-53
Cargo/Função: (12046) NIVEL FUNDAMENTAL ADMINISTRATIVO
Perfil Profissional: MAQUEIRO
Carga Horária: 40 horas semanais
Un. Adm: (195715) HOSP. REG. DE COLIDER
Até: 30/11/2021

CONTRATO/SES/11762/2021 DE: 21/09/2021
Processo Nº: 366879/2021
Contratado: (289337/3) JEAN MOREIRA BORRET
CPF: 054.665.591-21
Cargo/Função: (12038) NIVEL TECNICO ASSISTENCIAL
Perfil Profissional: TÊC. ENFERMAGEM
Carga Horária: 40 horas semanais
Un. Adm: (195715) HOSP. REG. DE COLIDER
Até: 30/11/2021

CONTRATO/SES/11763/2021 DE: 21/09/2021
Processo Nº: 391557/2021
Contratado: (289356/2) ELIANE CRISTINE PEREIRA DOS SANTOS STANGHERLIN
CPF: 914.376.011-20
Cargo/Função: (12036) NIVEL SUPERIOR ASSISTENCIAL
Perfil Profissional: ASSIST. SOCIAL
Carga Horária: 30 horas semanais
Un. Adm: (195758) HOSP. ESTADUAL LOUSITE FERREIRA DA SILVA
Até: 30/11/2021

CONTRATO/SES/11764/2021 DE: 21/09/2021
Processo Nº: 320890/2021
Contratado: (289446/2) RICARDO DA SILVA MUNHOZ
CPF: 947.483.061-49
Cargo/Função: (12046) NIVEL FUNDAMENTAL ADMINISTRATIVO
Perfil Profissional: MAQUEIRO
Carga Horária: 40 horas semanais
Un. Adm: (195731) HOSP REG DE ALTA FLORESTA ALBERT SABIN
Até: 30/11/2021

CONTRATO/SES/11765/2021 DE: 21/09/2021
Processo Nº: 320890/2021
Contratado: (289503/2) HARIANA RODRIGUES MOTA
CPF: 025.252.721-61
Cargo/Função: (12036) NIVEL SUPERIOR ASSISTENCIAL
Perfil Profissional: ENFERMEIRO
Carga Horária: 40 horas semanais
Un. Adm: (195731) HOSP REG DE ALTA FLORESTA ALBERT SABIN
Até: 30/11/2021

CONTRATO/SES/11766/2021 DE: 21/09/2021
Processo Nº: 346384/2021
Contratado: (290376/2) RAPHAELA TINGO NARITA FANAIA
CPF: 029.621.051-06
Cargo/Função: (12036) NIVEL SUPERIOR ASSISTENCIAL
Perfil Profissional: PSICÓLOGO
Carga Horária: 40 horas semanais
Un. Adm: (195707) HOSP REG DOUTOR ANTONIO CARLOS SOUTO FONTES
Até: 30/11/2021

CONTRATO/SES/11767/2021 DE: 21/09/2021
Processo Nº: 353582/2021
Contratado: (291736/2) NIVALDA FERNANDA BEZERRA DA SILVA
CPF: 008.976.004-28
Cargo/Função: (12038) NIVEL TECNICO ASSISTENCIAL
Perfil Profissional: TÊC. ENFERMAGEM
Carga Horária: 40 horas semanais
Un. Adm: (195685) HOSP. REG. DE RONDONOPOLIS IRMÆLZA GIOVANELLA
Até: 30/11/2021

CONTRATO/SES/11768/2021 DE: 21/09/2021
Processo Nº: 353582/2021
Contratado: (291910/2) LUCIA ALMEIDA RAMOS
CPF: 945.657.161-00
Cargo/Função: (12038) NIVEL TECNICO ASSISTENCIAL
Perfil Profissional: TÊC. ENFERMAGEM
Carga Horária: 40 horas semanais
Un. Adm: (195685) HOSP. REG. DE RONDONOPOLIS IRMÆLZA GIOVANELLA
Até: 30/11/2021

CONTRATO/SES/11769/2021 DE: 21/09/2021

Processo Nº: 401603/2021
Contratado: (292179/2) THAYS REGINA EIDAM
CPF: 033.125.021-79
Cargo/Função: (12036) NIVEL SUPERIOR ASSISTENCIAL
Perfil Profissional: ENFERMEIRO
Carga Horária: 40 horas semanais
Un. Adm: (151688) DIR. DO ESCRITORIO REG. DE SAUDE DE SINOP
Até: 30/11/2021

CONTRATO/SES/11770/2021 DE: 21/09/2021
Processo Nº: 331031/2021
Contratado: (292272/2) CLEIDIANE OLIVEIRA DA FONSECA
CPF: 043.745.801-66
Cargo/Função: (12036) NIVEL SUPERIOR ASSISTENCIAL
Perfil Profissional: ENFERMEIRO
Carga Horária: 40 horas semanais
Un. Adm: (195740) HOSP. REG. DE SINOP
Até: 30/11/2021

CONTRATO/SES/11771/2021 DE: 21/09/2021
Processo Nº: 331031/2021
Contratado: (292279/3) MARCIO SANTOS DE LIMA
CPF: 045.783.271-16
Cargo/Função: (12036) NIVEL SUPERIOR ASSISTENCIAL
Perfil Profissional: ENFERMEIRO
Carga Horária: 40 horas semanais
Un. Adm: (195740) HOSP. REG. DE SINOP
Até: 30/11/2021

CONTRATO/SES/11772/2021 DE: 21/09/2021
Processo Nº: 331031/2021
Contratado: (292288/2) RENEIDA PEREIRA MONTEIRO
CPF: 016.277.701-94
Cargo/Função: (12036) NIVEL SUPERIOR ASSISTENCIAL
Perfil Profissional: ENFERMEIRO
Carga Horária: 40 horas semanais
Un. Adm: (195740) HOSP. REG. DE SINOP
Até: 30/11/2021

CONTRATO/SES/11773/2021 DE: 21/09/2021
Processo Nº: 331031/2021
Contratado: (292393/2) MARIA DE JESUS DE SOUZA COSTA
CPF: 668.965.173-87
Cargo/Função: (12036) NIVEL SUPERIOR ASSISTENCIAL
Perfil Profissional: ENFERMEIRO
Carga Horária: 40 horas semanais
Un. Adm: (195740) HOSP. REG. DE SINOP
Até: 30/11/2021

CONTRATO/SES/11774/2021 DE: 21/09/2021
Processo Nº: 331031/2021
Contratado: (292414/2) JORDANA GALINDO POSSERA
CPF: 032.274.291-95
Cargo/Função: (12036) NIVEL SUPERIOR ASSISTENCIAL
Perfil Profissional: ENFERMEIRO
Carga Horária: 40 horas semanais
Un. Adm: (195740) HOSP. REG. DE SINOP
Até: 30/11/2021

CONTRATO/SES/11775/2021 DE: 21/09/2021
Processo Nº: 331031/2021
Contratado: (292415/3) EVELIN MANUELA BARBOSA CASTANHO TRUGILLO
CPF: 032.558.801-57
Cargo/Função: (12036) NIVEL SUPERIOR ASSISTENCIAL
Perfil Profissional: ENFERMEIRO
Carga Horária: 40 horas semanais
Un. Adm: (195740) HOSP. REG. DE SINOP
Até: 30/11/2021

CONTRATO/SES/11776/2021 DE: 21/09/2021
Processo Nº: 331031/2021
Contratado: (292584/3) ROSANA CARVALHO DE FREITAS
CPF: 604.570.231-04
Cargo/Função: (12036) NIVEL SUPERIOR ASSISTENCIAL
Perfil Profissional: ENFERMEIRO
Carga Horária: 40 horas semanais
Un. Adm: (195740) HOSP. REG. DE SINOP
Até: 30/11/2021

CONTRATO/SES/11777/2021 DE: 21/09/2021
Processo Nº: 331031/2021
Contratado: (292621/2) EDNA RODRIGUES BRANDAO
CPF: 010.668.261-02
Cargo/Função: (12038) NIVEL TECNICO ASSISTENCIAL
Perfil Profissional: TÊC. ENFERMAGEM
Carga Horária: 40 horas semanais
Un. Adm: (195740) HOSP. REG. DE SINOP
Até: 30/11/2021

CONTRATO/SES/11778/2021 DE: 21/09/2021
Processo Nº: 331031/2021
Contratado: (292627/2) TEREZINHA D'AVILA COREZ MACHADO
CPF: 946.158.371-00
Cargo/Função: (12038) NIVEL TECNICO ASSISTENCIAL
Perfil Profissional: TÊC. ENFERMAGEM
Carga Horária: 40 horas semanais
Un. Adm: (195740) HOSP. REG. DE SINOP
Até: 30/11/2021

CONTRATO/SES/11779/2021 DE: 21/09/2021
Processo Nº: 331031/2021
Contratado: (292632/3) EDVALDO LUCIANO OLIVEIRA
CPF: 003.750.979-96
Cargo/Função: (12038) NIVEL TECNICO ASSISTENCIAL
Perfil Profissional: TÊC. ENFERMAGEM
Carga Horária: 40 horas semanais

Un. Adm: (195740) HOSP. REG. DE SINOP
Até: 30/11/2021

CONTRATO/SES/11780/2021 DE: 21/09/2021

Processo Nº: 331031/2021
Contratado: (292786/2) THIAGO DE ABREU
CPF: 289.770.068-80
Cargo/Função: (12036) NIVEL SUPERIOR ASSISTENCIAL
Perfil Profissional: MÉDICO
Carga Horária: 40 horas semanais
Un. Adm: (195740) HOSP. REG. DE SINOP
Até: 30/11/2021

CONTRATO/SES/11781/2021 DE: 21/09/2021

Processo Nº: 331031/2021
Contratado: (292806/2) ELIANE LIMA CARDOSO MOREIRA
CPF: 020.275.631-99
Cargo/Função: (12038) NIVEL TECNICO ASSISTENCIAL
Perfil Profissional: TÊC. ENFERMAGEM
Carga Horária: 40 horas semanais
Un. Adm: (195740) HOSP. REG. DE SINOP
Até: 30/11/2021

CONTRATO/SES/11782/2021 DE: 21/09/2021

Processo Nº: 331031/2021
Contratado: (292860/2) MARIANA DA SILVA DOS SANTOS
CPF: 029.080.601-16
Cargo/Função: (12038) NIVEL TECNICO ASSISTENCIAL
Perfil Profissional: TÊC. ENFERMAGEM
Carga Horária: 40 horas semanais
Un. Adm: (195740) HOSP. REG. DE SINOP
Até: 30/11/2021

CONTRATO/SES/11783/2021 DE: 21/09/2021

Processo Nº: 331031/2021
Contratado: (292932/2) IDAIANE DOS SANTOS MOREIRA
CPF: 046.884.611-51
Cargo/Função: (12038) NIVEL TECNICO ASSISTENCIAL
Perfil Profissional: TÊC. ENFERMAGEM
Carga Horária: 40 horas semanais
Un. Adm: (195740) HOSP. REG. DE SINOP
Até: 30/11/2021

PUBLICADA, REGISTRADA, CUMPRÁ-SE.
Cuiabá-MT, 20 de Setembro de 2021.
Gilberto Gomes de Figueiredo
Secretário de Estado de Saúde

O Secretário de Estado de Saúde no uso de suas atribuições que lhes são conferidas por lei,

Resolve: AUTORIZAR - SES
Objeto: CONTRATAÇÃO TEMPORARIA

CONTRATO/SES/11784/2021 DE: 21/09/2021

Processo Nº: 7327/2021
Contratado: (293086/2) ANA CLAUDIA MARTINS FREIRE BERETTA
CPF: 888.019.771-15
Cargo/Função: (12034) ASSESSOR TEC DE DIREÇÃO II
Perfil Profissional:
Carga Horária: 40 horas semanais
Un. Adm: (197254) COORD. DA UNIDADE III
A Partir de: 01/09/2021 Até31/08/2022

PUBLICADA, REGISTRADA, CUMPRÁ-SE.
Cuiabá-MT, 20 de Setembro de 2021.
Gilberto Gomes de Figueiredo
Secretário de Estado de Saúde

O Secretário de Estado de Saúde no uso de suas atribuições que lhes são conferidas por lei,

Resolve: PRORROGAR - SES
Objeto: CONTRATAÇÃO TEMPORARIA

CONTRATO/SES/11785/2021 DE: 21/09/2021

Processo Nº: 353582/2021
Contratado: (293849/2) KENIA SOUZA DE ARAUJO
CPF: 013.181.881-30
Cargo/Função: (12038) NIVEL TECNICO ASSISTENCIAL
Perfil Profissional: TÊC. ENFERMAGEM
Carga Horária: 40 horas semanais
Un. Adm: (195685) HOSP. REG. DE RONDONOPOLIS IRMÆLZA GIOVANELLA
Até: 30/11/2021

PUBLICADA, REGISTRADA, CUMPRÁ-SE.
Cuiabá-MT, 20 de Setembro de 2021.
Gilberto Gomes de Figueiredo
Secretário de Estado de Saúde

O Secretário de Estado de Saúde no uso de suas atribuições que lhes são conferidas por lei,

Resolve: AUTORIZAR - SES
Objeto: CONTRATAÇÃO TEMPORARIA

CONTRATO/SES/11786/2021 DE: 21/09/2021

Processo Nº: 408655/2021
Contratado: (293865/2) VANILDA DE OLIVEIRA LIMA
CPF: 295.283.018-51
Cargo/Função: (12038) NIVEL TECNICO ASSISTENCIAL
Perfil Profissional: TÊC. ENFERMAGEM
Carga Horária: 40 horas semanais
Un. Adm: (195685) HOSP. REG. DE RONDONOPOLIS IRMÆLZA GIOVANELLA

A Partir de: 01/09/2021 Até31/08/2022

PUBLICADA, REGISTRADA, CUMPRÁ-SE.
Cuiabá-MT, 20 de Setembro de 2021.
Gilberto Gomes de Figueiredo
Secretário de Estado de Saúde

O Secretário de Estado de Saúde no uso de suas atribuições que lhes são conferidas por lei,

Resolve: PRORROGAR - SES
Objeto: CONTRATAÇÃO TEMPORARIA

CONTRATO/SES/11787/2021 DE: 21/09/2021

Processo Nº: 408381/2021
Contratado: (294675/3) LAFAIETE RODRIGUES DE PAULA
CPF: 386.623.452-04
Cargo/Função: (12044) NIVEL MEDIO ADMINISTRATIVO
Perfil Profissional: ASS. ADMINISTRATIVO
Carga Horária: 40 horas semanais
Un. Adm: (118710) UNID.ESPEC. DE CONTR. MOVIMENTACAO DE PESSOAL
Até: 30/10/2021

CONTRATO/SES/11788/2021 DE: 21/09/2021

Processo Nº: 366879/2021
Contratado: (294713/2) LAIZA DO NASCIMENTO PECANHA
CPF: 006.693.321-86
Cargo/Função: (12038) NIVEL TECNICO ASSISTENCIAL
Perfil Profissional: TÊC. ENFERMAGEM
Carga Horária: 40 horas semanais
Un. Adm: (195715) HOSP. REG. DE COLIDER
Até: 30/11/2021

PUBLICADA, REGISTRADA, CUMPRÁ-SE.
Cuiabá-MT, 20 de Setembro de 2021.
Gilberto Gomes de Figueiredo
Secretário de Estado de Saúde

O Secretário de Estado de Saúde no uso de suas atribuições que lhes são conferidas por lei,

Resolve: AUTORIZAR - SES
Objeto: CONTRATAÇÃO TEMPORARIA

CONTRATO/SES/11789/2021 DE: 21/09/2021

Processo Nº: 80723/2021
Contratado: (294733/2) ALESSON VINICIOS ALDAVES DOS SANTOS
CPF: 011.552.001-52
Cargo/Função: (12038) NIVEL TECNICO ASSISTENCIAL
Perfil Profissional: TÊC. ENFERMAGEM
Carga Horária: 40 horas semanais
Un. Adm: (197254) COORD. DA UNIDADE III
A Partir de: 01/09/2021 Até31/08/2022

PUBLICADA, REGISTRADA, CUMPRÁ-SE.
Cuiabá-MT, 20 de Setembro de 2021.
Gilberto Gomes de Figueiredo
Secretário de Estado de Saúde

O Secretário de Estado de Saúde no uso de suas atribuições que lhes são conferidas por lei,

Resolve: PRORROGAR - SES
Objeto: CONTRATAÇÃO TEMPORARIA

CONTRATO/SES/11790/2021 DE: 21/09/2021

Processo Nº: 366879/2021
Contratado: (294745/2) KEZIA MARQUES DOS SANTOS
CPF: 031.055.161-74
Cargo/Função: (12036) NIVEL SUPERIOR ASSISTENCIAL
Perfil Profissional: ENFERMEIRO
Carga Horária: 40 horas semanais
Un. Adm: (195715) HOSP. REG. DE COLIDER
Até: 30/11/2021

CONTRATO/SES/11791/2021 DE: 21/09/2021

Processo Nº: 366879/2021
Contratado: (294826/2) CLEYTON ANDRE LADISLAU TAVARES
CPF: 042.904.681-28
Cargo/Função: (12036) NIVEL SUPERIOR ASSISTENCIAL
Perfil Profissional: ENFERMEIRO
Carga Horária: 40 horas semanais
Un. Adm: (195715) HOSP. REG. DE COLIDER
Até: 30/11/2021

CONTRATO/SES/11792/2021 DE: 21/09/2021

Processo Nº: 408205/2021
Contratado: (294892/2) TATIANA DE JESUS SANT ANA
CPF: 916.989.101-00
Cargo/Função: (12036) NIVEL SUPERIOR ASSISTENCIAL
Perfil Profissional: ENFERMEIRO
Carga Horária: 40 horas semanais
Un. Adm: (118710) UNID.ESPEC. DE CONTR. MOVIMENTACAO DE PESSOAL
Até: 15/10/2021

CONTRATO/SES/11793/2021 DE: 21/09/2021

Processo Nº: 391557/2021
Contratado: (295152/2) SELMA BERTULIO MARQUES DA SILVA
CPF: 890.421.661-34
Cargo/Função: (12038) NIVEL TECNICO ASSISTENCIAL
Perfil Profissional: TÊC. ENFERMAGEM
Carga Horária: 40 horas semanais
Un. Adm: (195758) HOSP. ESTADUAL LOUSITE FERREIRA DA SILVA
Até: 30/11/2021

CONTRATO/SES/11794/2021 DE: 21/09/2021
 Processo Nº: 366879/2021
 Contratado: (295180/2) PATRICIA DA SILVA ANDRADE
 CPF: 018.981.991-08
 Cargo/Função: (12038) NIVEL TECNICO ASSISTENCIAL
 Perfil Profissional: TÈC. ENFERMAGEM
 Carga Horária: 40 horas semanais
 Un. Adm: (195715) HOSP. REG. DE COLIDER
 Até: 30/11/2021

CONTRATO/SES/11795/2021 DE: 21/09/2021
 Processo Nº: 366879/2021
 Contratado: (295181/2) ROBSON DE JESUS VENTURA DOS SANTOS
 CPF: 017.609.011-80
 Cargo/Função: (12036) NIVEL SUPERIOR ASSISTENCIAL
 Perfil Profissional: ENFERMEIRO
 Carga Horária: 40 horas semanais
 Un. Adm: (195715) HOSP. REG. DE COLIDER
 Até: 30/11/2021

CONTRATO/SES/11796/2021 DE: 21/09/2021
 Processo Nº: 408204/2021
 Contratado: (295259/2) APARECIDA CAMPOS DO NASCIMENTO
 CPF: 006.902.861-39
 Cargo/Função: (12038) NIVEL TECNICO ASSISTENCIAL
 Perfil Profissional: TÈC. ENFERMAGEM
 Carga Horária: 40 horas semanais
 Un. Adm: (118710) UNID.ESPEC. DE CONTR. MOVIMENTACAO DE PESSOAL
 Até: 15/10/2021

CONTRATO/SES/11797/2021 DE: 21/09/2021
 Processo Nº: 408384/2021
 Contratado: (295433/2) LUCAS GABRIEL CORREA COSTA
 CPF: 054.041.061-66
 Cargo/Função: (12044) NIVEL MEDIO ADMINISTRATIVO
 Perfil Profissional: ASS.ADMINISTRATIVO
 Carga Horária: 40 horas semanais
 Un. Adm: (118710) UNID.ESPEC. DE CONTR. MOVIMENTACAO DE PESSOAL
 Até: 30/10/2021

PUBLICADA, REGISTRADA, CUMPRÁ-SE.
 Cuiabá-MT, 20 de Setembro de 2021.
 Gilberto Gomes de Figueiredo
 Secretário de Estado de Saúde

O Secretário de Estado de Saúde no uso de suas atribuições que lhes são conferidas por lei,

Resolve: AUTORIZAR - SES
 Objeto: CONTRATAÇÃO TEMPORARIA

CONTRATO/SES/11798/2021 DE: 21/09/2021
 Processo Nº: 412291/2021
 Contratado: (295449/3) ADRIANE DE COL DIACHEKE
 CPF: 881.920.591-20
 Cargo/Função: (12042) NIVEL SUPERIOR ADMINISTRATIVO
 Perfil Profissional: ANALISTA ADMIN
 Carga Horária: 40 horas semanais
 Un. Adm: (118710) UNID.ESPEC. DE CONTR. MOVIMENTACAO DE PESSOAL
 A Partir de: 09/09/2021 Até:08/09/2022

PUBLICADA, REGISTRADA, CUMPRÁ-SE.
 Cuiabá-MT, 20 de Setembro de 2021.
 Gilberto Gomes de Figueiredo
 Secretário de Estado de Saúde

O Secretário de Estado de Saúde no uso de suas atribuições que lhes são conferidas por lei,

Resolve: PRORROGAR - SES
 Objeto: CONTRATAÇÃO TEMPORARIA

CONTRATO/SES/11799/2021 DE: 21/09/2021
 Processo Nº: 423015/2021
 Contratado: (295464/4) GRAZIELA ANDREIA DA SILVA
 CPF: 007.042.801-83
 Cargo/Função: (12038) NIVEL TECNICO ASSISTENCIAL
 Perfil Profissional: TÈC. ENFERMAGEM
 Carga Horária: 40 horas semanais
 Un. Adm: (195758) HOSP. ESTADUAL LOUSITE FERREIRA DA SILVA
 Até: 30/11/2021

CONTRATO/SES/11800/2021 DE: 21/09/2021
 Processo Nº: 408204/2021
 Contratado: (295517/2) CLEUNICE APARECIDA NEUBURGER PEDROZO
 CPF: 459.284.521-87
 Cargo/Função: (12038) NIVEL TECNICO ASSISTENCIAL
 Perfil Profissional: TÈC. ENFERMAGEM
 Carga Horária: 40 horas semanais
 Un. Adm: (118710) UNID.ESPEC. DE CONTR. MOVIMENTACAO DE PESSOAL
 Até: 15/10/2021

PUBLICADA, REGISTRADA, CUMPRÁ-SE.
 Cuiabá-MT, 20 de Setembro de 2021.
 Gilberto Gomes de Figueiredo
 Secretário de Estado de Saúde

O Secretário de Estado de Saúde no uso de suas atribuições que lhes são conferidas por lei,

Resolve: AUTORIZAR - SES
 Objeto: CONTRATAÇÃO TEMPORARIA

CONTRATO/SES/11801/2021 DE: 21/09/2021
 Processo Nº: 386450/2021
 Contratado: (295761/2) JOELMO DA SILVA COELHO
 CPF: 973.972.531-72
 Cargo/Função: (12038) NIVEL TECNICO ASSISTENCIAL
 Perfil Profissional: TÈC. ENFERMAGEM
 Carga Horária: 40 horas semanais
 Un. Adm: (197238) SUPERINT. DO CIAPS
 A Partir de: 05/09/2021 Até:04/09/2022

PUBLICADA, REGISTRADA, CUMPRÁ-SE.
 Cuiabá-MT, 20 de Setembro de 2021.
 Gilberto Gomes de Figueiredo
 Secretário de Estado de Saúde

O Secretário de Estado de Saúde no uso de suas atribuições que lhes são conferidas por lei,

Resolve: PRORROGAR - SES
 Objeto: CONTRATAÇÃO TEMPORARIA

CONTRATO/SES/11802/2021 DE: 21/09/2021
 Processo Nº: 346384/2021
 Contratado: (295776/2) MAYARA DE OLIVEIRA XAVES
 CPF: 034.463.111-73
 Cargo/Função: (12036) NIVEL SUPERIOR ASSISTENCIAL
 Perfil Profissional: ENFERMEIRO
 Carga Horária: 40 horas semanais
 Un. Adm: (195707) HOSP REG DOUTOR ANTONIO CARLOS SOUTO FONTES
 Até: 30/11/2021

PUBLICADA, REGISTRADA, CUMPRÁ-SE.
 Cuiabá-MT, 20 de Setembro de 2021.
 Gilberto Gomes de Figueiredo
 Secretário de Estado de Saúde

O Secretário de Estado de Saúde no uso de suas atribuições que lhes são conferidas por lei,

Resolve: AUTORIZAR - SES
 Objeto: CONTRATAÇÃO TEMPORARIA

CONTRATO/SES/11803/2021 DE: 21/09/2021
 Processo Nº: 419861/2021
 Contratado: (295785/2) ERICK LUCAS GOMES FERREIRA
 CPF: 013.165.521-36
 Cargo/Função: (12044) NIVEL MEDIO ADMINISTRATIVO
 Perfil Profissional: ASS.ADMINISTRATIVO
 Carga Horária: 40 horas semanais
 Un. Adm: (195677) SUPERINT. DE AQUISIÇÕES E CONTRATOS
 A Partir de: 10/09/2021 Até:09/09/2022

CONTRATO/SES/11804/2021 DE: 21/09/2021
 Processo Nº: 412291/2021
 Contratado: (295787/2) VITORIA JAKELINE SILVA AMORIM
 CPF: 054.726.701-01
 Cargo/Função: (12044) NIVEL MEDIO ADMINISTRATIVO
 Perfil Profissional: ASS.ADMINISTRATIVO
 Carga Horária: 40 horas semanais
 Un. Adm: (118710) UNID.ESPEC. DE CONTR. MOVIMENTACAO DE PESSOAL
 A Partir de: 02/09/2021 Até:01/09/2022

CONTRATO/SES/11805/2021 DE: 21/09/2021
 Processo Nº: 412291/2021
 Contratado: (295789/2) JUSCILENE ROSA DOS SANTOS
 CPF: 007.321.201-60
 Cargo/Função: (12038) NIVEL TECNICO ASSISTENCIAL
 Perfil Profissional: TÈC. ENFERMAGEM
 Carga Horária: 40 horas semanais
 Un. Adm: (118710) UNID.ESPEC. DE CONTR. MOVIMENTACAO DE PESSOAL
 A Partir de: 02/09/2021 Até:01/09/2022

CONTRATO/SES/11806/2021 DE: 21/09/2021
 Processo Nº: 412291/2021
 Contratado: (295794/2) APARECIDA SILVA PRUDENCIO DE DEUS E MOURA
 CPF: 621.695.721-04
 Cargo/Função: (12038) NIVEL TECNICO ASSISTENCIAL
 Perfil Profissional: TÈC. ENFERMAGEM
 Carga Horária: 40 horas semanais
 Un. Adm: (118710) UNID.ESPEC. DE CONTR. MOVIMENTACAO DE PESSOAL
 A Partir de: 02/09/2021 Até:01/09/2022

CONTRATO/SES/11807/2021 DE: 21/09/2021
 Processo Nº: 412291/2021
 Contratado: (295798/2) DOUGLAS DE CARVALHO MERGAREJO
 CPF: 987.874.891-04
 Cargo/Função: (12038) NIVEL TECNICO ASSISTENCIAL
 Perfil Profissional: TÈC. ENFERMAGEM
 Carga Horária: 40 horas semanais
 Un. Adm: (118710) UNID.ESPEC. DE CONTR. MOVIMENTACAO DE PESSOAL
 A Partir de: 02/09/2021 Até:01/09/2022

CONTRATO/SES/11808/2021 DE: 21/09/2021
 Processo Nº: 412291/2021
 Contratado: (295799/2) JUCINEIDE MARIA DE OLIVEIRA
 CPF: 667.208.341-34
 Cargo/Função: (12038) NIVEL TECNICO ASSISTENCIAL
 Perfil Profissional: TÈC. ENFERMAGEM
 Carga Horária: 40 horas semanais
 Un. Adm: (118710) UNID.ESPEC. DE CONTR. MOVIMENTACAO DE PESSOAL
 A Partir de: 02/09/2021 Até:01/09/2022

CONTRATO/SES/11809/2021 DE: 21/09/2021
 Processo Nº: 412291/2021
 Contratado: (295832/2) ADRIANA DE ARRUDA KISELS

CPF: 006.477.241-11
Cargo/Função: (12038) NIVEL TECNICO ASSISTENCIAL
Perfil Profissional: TÈC. ENFERMAGEM
Carga Horária: 40 horas semanais
Un. Adm: (118710) UNID.ESPEC. DE CONTR. MOVIMENTACAO DE PESSOAL
A Partir de: 02/09/2021 Até01/09/2022

CONTRATO/SES/11810/2021 DE: 21/09/2021
Processo Nº: 412291/2021
Contratado: (295868/2) SIRLENE CALIXTO
CPF: 594.166.101-00
Cargo/Função: (12038) NIVEL TECNICO ASSISTENCIAL
Perfil Profissional: TÈC. ENFERMAGEM
Carga Horária: 40 horas semanais
Un. Adm: (118710) UNID.ESPEC. DE CONTR. MOVIMENTACAO DE PESSOAL
A Partir de: 02/09/2021 Até01/09/2022

CONTRATO/SES/11811/2021 DE: 21/09/2021
Processo Nº: 412291/2021
Contratado: (295913/2) TATIANE VIEIRA DA SILVA
CPF: 866.896.141-15
Cargo/Função: (12036) NIVEL SUPERIOR ASSISTENCIAL
Perfil Profissional: ENFERMEIRO
Carga Horária: 40 horas semanais
Un. Adm: (118710) UNID.ESPEC. DE CONTR. MOVIMENTACAO DE PESSOAL
A Partir de: 05/09/2021 Até04/09/2022

PUBLICADA, REGISTRADA, CUMpra-SE.
Cuiabá-MT, 20 de Setembro de 2021.
Gilberto Gomes de Figueiredo
Secretário de Estado de Saúde

O Secretário de Estado de Saúde no uso de suas atribuições que lhes são conferidas por lei,

Resolve: PRORROGAR - SES
Objeto: CONTRATAÇÃO TEMPORARIA

CONTRATO/SES/11812/2021 DE: 21/09/2021
Processo Nº: 331031/2021
Contratado: (296020/2) NILCEIA APARECIDA DA SILVA DE CASTRO
CPF: 012.558.841-00
Cargo/Função: (12038) NIVEL TECNICO ASSISTENCIAL
Perfil Profissional: TÈC. ENFERMAGEM
Carga Horária: 40 horas semanais
Un. Adm: (195740) HOSP. REG. DE SINOP
Até: 30/11/2021

CONTRATO/SES/11813/2021 DE: 21/09/2021
Processo Nº: 320890/2021
Contratado: (296085/2) TATIANE BARBOSA DA CONCEICAO
CPF: 023.106.041-60
Cargo/Função: (12038) NIVEL TECNICO ASSISTENCIAL
Perfil Profissional: TÈC. ENFERMAGEM
Carga Horária: 40 horas semanais
Un. Adm: (195731) HOSP REG DE ALTA FLORESTA ALBERT SABIN
Até: 30/11/2021

CONTRATO/SES/11814/2021 DE: 21/09/2021
Processo Nº: 320890/2021
Contratado: (296099/2) DAYANA GOMES DOS SANTOS
CPF: 004.934.401-35
Cargo/Função: (12038) NIVEL TECNICO ASSISTENCIAL
Perfil Profissional: TÈC. ENFERMAGEM
Carga Horária: 40 horas semanais
Un. Adm: (195731) HOSP REG DE ALTA FLORESTA ALBERT SABIN
Até: 30/11/2021

PUBLICADA, REGISTRADA, CUMpra-SE.
Cuiabá-MT, 20 de Setembro de 2021.
Gilberto Gomes de Figueiredo
Secretário de Estado de Saúde

O Secretário de Estado de Saúde no uso de suas atribuições que lhes são conferidas por lei,

Resolve: AUTORIZAR - SES
Objeto: CONTRATAÇÃO TEMPORARIA

CONTRATO/SES/11815/2021 DE: 21/09/2021
Processo Nº: 372740/2021
Contratado: (296104/2) WALLSON RAMOS DE OLIVEIRA
CPF: 688.910.751-91
Cargo/Função: (12038) NIVEL TECNICO ASSISTENCIAL
Perfil Profissional: TÈC. ENFERMAGEM
Carga Horária: 40 horas semanais
Un. Adm: (195758) HOSP. ESTADUAL LOUSITE FERREIRA DA SILVA
A Partir de: 10/09/2021 Até09/09/2022

CONTRATO/SES/11816/2021 DE: 21/09/2021
Processo Nº: 372740/2021
Contratado: (296107/2) EDMILSON SENNA CARVALHO DOS SANTOS
CPF: 700.251.501-20
Cargo/Função: (12038) NIVEL TECNICO ASSISTENCIAL
Perfil Profissional: TÈC. ENFERMAGEM
Carga Horária: 40 horas semanais
Un. Adm: (195758) HOSP. ESTADUAL LOUSITE FERREIRA DA SILVA
A Partir de: 06/09/2021 Até05/09/2022

CONTRATO/SES/11817/2021 DE: 21/09/2021
Processo Nº: 372740/2021
Contratado: (296113/2) ELAINE KATIA DE ALMEIDA
CPF: 632.439.111-68
Cargo/Função: (12036) NIVEL SUPERIOR ASSISTENCIAL
Perfil Profissional: ENFERMEIRO

Carga Horária: 40 horas semanais
Un. Adm: (195758) HOSP. ESTADUAL LOUSITE FERREIRA DA SILVA
A Partir de: 02/09/2021 Até01/09/2022

CONTRATO/SES/11818/2021 DE: 21/09/2021
Processo Nº: 425286/2021
Contratado: (296115/2) JEFFERSON BARBOSA PINHEIRO
CPF: 043.684.891-01
Cargo/Função: (12046) NIVEL FUNDAMENTAL ADMINISTRATIVO
Perfil Profissional: MAQUEIRO
Carga Horária: 40 horas semanais
Un. Adm: (195758) HOSP. ESTADUAL LOUSITE FERREIRA DA SILVA
A Partir de: 04/09/2021 Até03/09/2022

CONTRATO/SES/11819/2021 DE: 21/09/2021
Processo Nº: 412291/2021
Contratado: (296133/2) JOSE MESSIAS DOS SANTOS FILHO
CPF: 100.004.754-75
Cargo/Função: (12038) NIVEL TECNICO ASSISTENCIAL
Perfil Profissional: TÈC. ENFERMAGEM
Carga Horária: 40 horas semanais
Un. Adm: (118710) UNID.ESPEC. DE CONTR. MOVIMENTACAO DE PESSOAL
A Partir de: 16/09/2021 Até15/09/2022

PUBLICADA, REGISTRADA, CUMpra-SE.
Cuiabá-MT, 20 de Setembro de 2021.
Gilberto Gomes de Figueiredo
Secretário de Estado de Saúde

O Secretário de Estado de Saúde no uso de suas atribuições que lhes são conferidas por lei,

Resolve: PRORROGAR - SES
Objeto: CONTRATAÇÃO TEMPORARIA

CONTRATO/SES/11820/2021 DE: 21/09/2021
Processo Nº: 408381/2021
Contratado: (296136/2) FERNANDA SCHUINDT COUTO DIAS
CPF: 054.351.911-22
Cargo/Função: (12044) NIVEL MEDIO ADMINISTRATIVO
Perfil Profissional: ASS.ADMINISTRATIVO
Carga Horária: 40 horas semanais
Un. Adm: (118710) UNID.ESPEC. DE CONTR. MOVIMENTACAO DE PESSOAL
Até: 30/10/2021

PUBLICADA, REGISTRADA, CUMpra-SE.
Cuiabá-MT, 20 de Setembro de 2021.
Gilberto Gomes de Figueiredo
Secretário de Estado de Saúde

O Secretário de Estado de Saúde no uso de suas atribuições que lhes são conferidas por lei,

Resolve: AUTORIZAR - SES
Objeto: CONTRATAÇÃO TEMPORARIA

CONTRATO/SES/11821/2021 DE: 21/09/2021
Processo Nº: 412291/2021
Contratado: (296138/3) JULLIETTE CARINA DA SILVA COSTA
CPF: 039.894.811-93
Cargo/Função: (12038) NIVEL TECNICO ASSISTENCIAL
Perfil Profissional: TÈC. ENFERMAGEM
Carga Horária: 40 horas semanais
Un. Adm: (118710) UNID.ESPEC. DE CONTR. MOVIMENTACAO DE PESSOAL
A Partir de: 16/09/2021 Até15/09/2022

CONTRATO/SES/11822/2021 DE: 21/09/2021
Processo Nº: 412291/2021
Contratado: (296144/2) MARELIUCE MOREIRA LEITE
CPF: 299.930.671-72
Cargo/Função: (12038) NIVEL TECNICO ASSISTENCIAL
Perfil Profissional: TÈC. ENFERMAGEM
Carga Horária: 40 horas semanais
Un. Adm: (118710) UNID.ESPEC. DE CONTR. MOVIMENTACAO DE PESSOAL
A Partir de: 17/09/2021 Até16/09/2022

CONTRATO/SES/11823/2021 DE: 21/09/2021
Processo Nº: 412291/2021
Contratado: (296145/2) JEAN CARLOS MODZINSKI NOGUEIRA
CPF: 701.074.301-00
Cargo/Função: (12038) NIVEL TECNICO ASSISTENCIAL
Perfil Profissional: TÈC. ENFERMAGEM
Carga Horária: 40 horas semanais
Un. Adm: (118710) UNID.ESPEC. DE CONTR. MOVIMENTACAO DE PESSOAL
A Partir de: 18/09/2021 Até17/09/2022

CONTRATO/SES/11824/2021 DE: 21/09/2021
Processo Nº: 372740/2021
Contratado: (296147/2) ANGELA MARIA DUARTE DO CARMO
CPF: 816.018.671-15
Cargo/Função: (12036) NIVEL SUPERIOR ASSISTENCIAL
Perfil Profissional: FONOAUDIÓLOGO
Carga Horária: 40 horas semanais
Un. Adm: (195758) HOSP. ESTADUAL LOUSITE FERREIRA DA SILVA
A Partir de: 09/09/2021 Até08/09/2022

CONTRATO/SES/11825/2021 DE: 21/09/2021
Processo Nº: 412291/2021
Contratado: (296149/2) GLEICE CRISTIANA DE ANUNCIACAO
CPF: 876.624.421-87
Cargo/Função: (12038) NIVEL TECNICO ASSISTENCIAL
Perfil Profissional: TÈC. ENFERMAGEM
Carga Horária: 40 horas semanais
Un. Adm: (118710) UNID.ESPEC. DE CONTR. MOVIMENTACAO DE PESSOAL
A Partir de: 17/09/2021 Até16/09/2022

PUBLICADA, REGISTRADA, CUMPRÁ-SE.
Cuiabá-MT, 20 de Setembro de 2021.
Gilberto Gomes de Figueiredo
Secretário de Estado de Saúde

O Secretário de Estado de Saúde no uso de suas atribuições que lhes são conferidas por lei,

Resolve: PRORROGAR - SES
Objeto: CONTRATAÇÃO TEMPORÁRIA

CONTRATO/SES/11826/2021 DE: 21/09/2021
Processo Nº: 391557/2021
Contratado: (296151/2) ANGELA MARIA DE BRITO CELESTINO
CPF: 851.448.351-04
Cargo/Função: (12038) NIVEL TECNICO ASSISTENCIAL
Perfil Profissional: TÊC. ENFERMAGEM
Carga Horária: 40 horas semanais
Un. Adm: (195758) HOSP. ESTADUAL LOUSITE FERREIRA DA SILVA
Até: 30/11/2021

PUBLICADA, REGISTRADA, CUMPRÁ-SE.
Cuiabá-MT, 20 de Setembro de 2021.
Gilberto Gomes de Figueiredo
Secretário de Estado de Saúde

O Secretário de Estado de Saúde no uso de suas atribuições que lhes são conferidas por lei,

Resolve: AUTORIZAR - SES
Objeto: CONTRATAÇÃO TEMPORÁRIA

CONTRATO/SES/11827/2021 DE: 21/09/2021
Processo Nº: 412291/2021
Contratado: (296152/2) INGLY SILVIA REIS SAMPAIO
CPF: 903.269.971-72
Cargo/Função: (12038) NIVEL TECNICO ASSISTENCIAL
Perfil Profissional: TÊC. ENFERMAGEM
Carga Horária: 40 horas semanais
Un. Adm: (118710) UNID.ESPEC. DE CONTR. MOVIMENTACAO DE PESSOAL
A Partir de: 17/09/2021 Até16/09/2022

CONTRATO/SES/11828/2021 DE: 21/09/2021
Processo Nº: 412291/2021
Contratado: (296153/2) LUCAS MATHEUS LEITE CAMPOPIANO
CPF: 055.317.001-56
Cargo/Função: (12038) NIVEL TECNICO ASSISTENCIAL
Perfil Profissional: TÊC. ENFERMAGEM
Carga Horária: 40 horas semanais
Un. Adm: (118710) UNID.ESPEC. DE CONTR. MOVIMENTACAO DE PESSOAL
A Partir de: 09/09/2021 Até08/09/2022

CONTRATO/SES/11829/2021 DE: 21/09/2021
Processo Nº: 412291/2021
Contratado: (296155/2) RAFAELA DEGIANE NASSARDEN
CPF: 952.841.411-72
Cargo/Função: (12038) NIVEL TECNICO ASSISTENCIAL
Perfil Profissional: TÊC. ENFERMAGEM
Carga Horária: 40 horas semanais
Un. Adm: (118710) UNID.ESPEC. DE CONTR. MOVIMENTACAO DE PESSOAL
A Partir de: 16/09/2021 Até15/09/2022

CONTRATO/SES/11830/2021 DE: 21/09/2021
Processo Nº: 412291/2021
Contratado: (296156/2) JORGE CARLOS PEREIRA
CPF: 015.249.981-41
Cargo/Função: (12050) NIVEL FUNDAMENTAL
Perfil Profissional: AUXILIAR OPERACIONAL
Carga Horária: 40 horas semanais
Un. Adm: (118710) UNID.ESPEC. DE CONTR. MOVIMENTACAO DE PESSOAL
A Partir de: 17/09/2021 Até16/09/2022

CONTRATO/SES/11831/2021 DE: 21/09/2021
Processo Nº: 412291/2021
Contratado: (296163/2) ANA PAULA OLIVEIRA CAIRES DIAS
CPF: 016.863.381-71
Cargo/Função: (12036) NIVEL SUPERIOR ASSISTENCIAL
Perfil Profissional: ENFERMEIRO
Carga Horária: 40 horas semanais
Un. Adm: (118710) UNID.ESPEC. DE CONTR. MOVIMENTACAO DE PESSOAL
A Partir de: 17/09/2021 Até16/09/2022

CONTRATO/SES/11832/2021 DE: 21/09/2021
Processo Nº: 412291/2021
Contratado: (296189/2) CHRISTIANE MAGESTE REIS
CPF: 968.679.811-00
Cargo/Função: (12036) NIVEL SUPERIOR ASSISTENCIAL
Perfil Profissional: FARMACÊUTICO
Carga Horária: 40 horas semanais
Un. Adm: (118710) UNID.ESPEC. DE CONTR. MOVIMENTACAO DE PESSOAL
A Partir de: 23/09/2021 Até22/09/2022

CONTRATO/SES/11833/2021 DE: 21/09/2021
Processo Nº: 275607/2021
Contratado: (296194/4) LUCAS ALVAREZ
CPF: 036.671.481-35
Cargo/Função: (12036) NIVEL SUPERIOR ASSISTENCIAL
Perfil Profissional: MÉDICO
Carga Horária: 20 horas semanais
Un. Adm: (197238) SUPERINT. DO CIAPS
A Partir de: 08/09/2021 Até07/09/2022

CONTRATO/SES/11834/2021 DE: 21/09/2021
Processo Nº: 412291/2021
Contratado: (296205/2) OLANA CAMPOS SOUZA DE OLIVEIRA

CPF: 054.785.121-92
Cargo/Função: (12044) NIVEL MEDIO ADMINISTRATIVO
Perfil Profissional: SECRETARIA
Carga Horária: 40 horas semanais
Un. Adm: (118710) UNID.ESPEC. DE CONTR. MOVIMENTACAO DE PESSOAL
A Partir de: 18/09/2021 Até17/09/2022

CONTRATO/SES/11835/2021 DE: 21/09/2021
Processo Nº: 412291/2021
Contratado: (296212/2) RODRIGO MARCOS DE OLIVEIRA LOPES
CPF: 713.165.741-72
Cargo/Função: (12044) NIVEL MEDIO ADMINISTRATIVO
Perfil Profissional: ASS.ADMINISTRATIVO
Carga Horária: 40 horas semanais
Un. Adm: (118710) UNID.ESPEC. DE CONTR. MOVIMENTACAO DE PESSOAL
A Partir de: 23/09/2021 Até22/09/2022

CONTRATO/SES/11836/2021 DE: 21/09/2021
Processo Nº: 403683/2021
Contratado: (296235/2) SCARLETT PATRICIA ZEILINGER
CPF: 033.768.221-66
Cargo/Função: (12034) ASSESSOR TEC DE DIREÇÃO II
Perfil Profissional:
Carga Horária: 40 horas semanais
Un. Adm: (192660) UNID. JURIDICA
A Partir de: 17/09/2021 Até16/09/2022

CONTRATO/SES/11837/2021 DE: 21/09/2021
Processo Nº: 412291/2021
Contratado: (296271/2) CLEOMILDA BARRETO MARTINS
CPF: 406.076.662-34
Cargo/Função: (12044) NIVEL MEDIO ADMINISTRATIVO
Perfil Profissional: ASS.ADMINISTRATIVO
Carga Horária: 40 horas semanais
Un. Adm: (118710) UNID.ESPEC. DE CONTR. MOVIMENTACAO DE PESSOAL
A Partir de: 24/09/2021 Até23/09/2022

PUBLICADA, REGISTRADA, CUMPRÁ-SE.
Cuiabá-MT, 20 de Setembro de 2021.
Gilberto Gomes de Figueiredo
Secretário de Estado de Saúde

O Secretário de Estado de Saúde no uso de suas atribuições que lhes são conferidas por lei,

Resolve: PRORROGAR - SES
Objeto: CONTRATAÇÃO TEMPORÁRIA

CONTRATO/SES/11838/2021 DE: 21/09/2021
Processo Nº: 320906/2021
Contratado: (296442/2) EVA SOLANGE GONCALVES
CPF: 724.212.319-49
Cargo/Função: (12036) NIVEL SUPERIOR ASSISTENCIAL
Perfil Profissional: ENFERMEIRO
Carga Horária: 40 horas semanais
Un. Adm: (195731) HOSP REG DE ALTA FLORESTA ALBERT SABIN
Até: 31/08/2022

CONTRATO/SES/11839/2021 DE: 21/09/2021
Processo Nº: 331031/2021
Contratado: (296485/2) ROSALINA RODRIGUES MAIA
CPF: 007.386.281-90
Cargo/Função: (12038) NIVEL TECNICO ASSISTENCIAL
Perfil Profissional: TÊC. ENFERMAGEM
Carga Horária: 40 horas semanais
Un. Adm: (195740) HOSP. REG. DE SINOP
Até: 30/11/2021

CONTRATO/SES/11840/2021 DE: 21/09/2021
Processo Nº: 320890/2021
Contratado: (296522/2) SONIA MARIA VIVIAN
CPF: 385.280.370-53
Cargo/Função: (12036) NIVEL SUPERIOR ASSISTENCIAL
Perfil Profissional: ENFERMEIRO
Carga Horária: 40 horas semanais
Un. Adm: (195731) HOSP REG DE ALTA FLORESTA ALBERT SABIN
Até: 30/11/2021

PUBLICADA, REGISTRADA, CUMPRÁ-SE.
Cuiabá-MT, 20 de Setembro de 2021.
Gilberto Gomes de Figueiredo
Secretário de Estado de Saúde

O Secretário de Estado de Saúde no uso de suas atribuições que lhes são conferidas por lei,

Resolve: DISTRATAR - SES
Objeto: CONTRATAÇÃO TEMPORÁRIA

CONTRATO/SES/11841/2021 DE: 21/09/2021
Processo Nº: 427830/2021
Contratado: (296530/1) ADRIANA DA SILVA OLIVEIRA
CPF: 024.230.001-46
Cargo/Função: (12038) NIVEL TECNICO ASSISTENCIAL
Perfil Profissional: TÊC. ENFERMAGEM
Carga Horária: 40 horas semanais
Un. Adm: (118710) UNID.ESPEC. DE CONTR. MOVIMENTACAO DE PESSOAL
Em: 07/09/2021

PUBLICADA, REGISTRADA, CUMPRÁ-SE.
Cuiabá-MT, 20 de Setembro de 2021.
Gilberto Gomes de Figueiredo
Secretário de Estado de Saúde

O Secretário de Estado de Saúde no uso de suas atribuições que lhes são conferidas por lei,

Resolve: PRORROGAR - SES

Objeto: CONTRATAÇÃO TEMPORÁRIA

- CONTRATO/SES/11842/2021 DE: 21/09/2021
 Processo Nº: 320890/2021
 Contratado: (296595/2) ANA PAULA DE ALMEIDA
 CPF: 040.035.631-74
 Cargo/Função: (12036) NIVEL SUPERIOR ASSISTENCIAL
 Perfil Profissional: FISIOTERAPEUTA
 Carga Horária: 30 horas semanais
 Un. Adm: (195731) HOSP REG DE ALTA FLORESTA ALBERT SABIN
 Até: 30/11/2021
- CONTRATO/SES/11843/2021 DE: 21/09/2021
 Processo Nº: 391557/2021
 Contratado: (296799/2) LAURA DAS VIRGENS
 CPF: 861.606.051-00
 Cargo/Função: (12036) NIVEL SUPERIOR ASSISTENCIAL
 Perfil Profissional: FISIOTERAPEUTA
 Carga Horária: 30 horas semanais
 Un. Adm: (195758) HOSP. ESTADUAL LOUSITE FERREIRA DA SILVA
 Até: 30/11/2021
- CONTRATO/SES/11844/2021 DE: 21/09/2021
 Processo Nº: 408374/2021
 Contratado: (296810/3) EMILIO SMILJANIC NETO JUNIOR
 CPF: 002.348.091-24
 Cargo/Função: (12036) NIVEL SUPERIOR ASSISTENCIAL
 Perfil Profissional: MÉDICO
 Carga Horária: 20 horas semanais
 Un. Adm: (118710) UNID.ESPEC. DE CONTR. MOVIMENTACAO DE PESSOAL
 Até: 15/10/2021
- CONTRATO/SES/11845/2021 DE: 21/09/2021
 Processo Nº: 331031/2021
 Contratado: (296967/2) ELIANE ALVES DA SILVA HENDGES
 CPF: 627.641.952-49
 Cargo/Função: (12036) NIVEL SUPERIOR ASSISTENCIAL
 Perfil Profissional: ENFERMEIRO
 Carga Horária: 40 horas semanais
 Un. Adm: (195740) HOSP. REG. DE SINOP
 Até: 30/11/2021
- CONTRATO/SES/11846/2021 DE: 21/09/2021
 Processo Nº: 331031/2021
 Contratado: (296968/2) PEDRO OLIVEIRA FERNANDES
 CPF: 053.509.011-09
 Cargo/Função: (12036) NIVEL SUPERIOR ASSISTENCIAL
 Perfil Profissional: ENFERMEIRO
 Carga Horária: 40 horas semanais
 Un. Adm: (195740) HOSP. REG. DE SINOP
 Até: 30/11/2021
- CONTRATO/SES/11847/2021 DE: 21/09/2021
 Processo Nº: 1408374/2021
 Contratado: (297000/2) PAULO HENRIQUE SILVA MARTELLO
 CPF: 014.836.371-74
 Cargo/Função: (12036) NIVEL SUPERIOR ASSISTENCIAL
 Perfil Profissional: MÉDICO
 Carga Horária: 20 horas semanais
 Un. Adm: (118710) UNID.ESPEC. DE CONTR. MOVIMENTACAO DE PESSOAL
 Até: 15/10/2021
- CONTRATO/SES/11848/2021 DE: 21/09/2021
 Processo Nº: 331031/2021
 Contratado: (297035/2) TIELLY RIBEIRO PONCONI
 CPF: 026.609.801-01
 Cargo/Função: (12036) NIVEL SUPERIOR ASSISTENCIAL
 Perfil Profissional: ENFERMEIRO
 Carga Horária: 40 horas semanais
 Un. Adm: (195740) HOSP. REG. DE SINOP
 Até: 30/11/2021
- CONTRATO/SES/11849/2021 DE: 21/09/2021
 Processo Nº: 357227/2021
 Contratado: (297110/2) JESSYCA BARTOLOMEU DE ANDRADE
 CPF: 054.818.191-80
 Cargo/Função: (12036) NIVEL SUPERIOR ASSISTENCIAL
 Perfil Profissional: FISIOTERAPEUTA
 Carga Horária: 30 horas semanais
 Un. Adm: (195707) HOSP REG DOUTOR ANTONIO CARLOS SOUTO FONTES
 Até: 31/08/2022
- CONTRATO/SES/11850/2021 DE: 21/09/2021
 Processo Nº: 357227/2021
 Contratado: (297112/2) DEBORAH LARYSSA LONGHINI
 CPF: 046.358.291-89
 Cargo/Função: (12036) NIVEL SUPERIOR ASSISTENCIAL
 Perfil Profissional: FISIOTERAPEUTA
 Carga Horária: 30 horas semanais
 Un. Adm: (195707) HOSP REG DOUTOR ANTONIO CARLOS SOUTO FONTES
 Até: 31/08/2022
- CONTRATO/SES/11851/2021 DE: 21/09/2021
 Processo Nº: 331031/2021
 Contratado: (297155/3) LUCAS FERNANDO ALVES MATOS
 CPF: 053.057.701-14
 Cargo/Função: (12038) NIVEL TECNICO ASSISTENCIAL
 Perfil Profissional: TÉCN. ENFERMAGEM
 Carga Horária: 40 horas semanais
 Un. Adm: (195740) HOSP. REG. DE SINOP
 Até: 30/11/2021

CONTRATO/SES/11852/2021 DE: 21/09/2021
 Processo Nº: 391557/2021
 Contratado: (297165/2) WILLY VINICIUS COSTA DA CRUZ
 CPF: 061.471.551-21
 Cargo/Função: (12038) NIVEL TECNICO ASSISTENCIAL
 Perfil Profissional: TÉCN. ENFERMAGEM
 Carga Horária: 40 horas semanais
 Un. Adm: (195758) HOSP. ESTADUAL LOUSITE FERREIRA DA SILVA
 Até: 30/11/2021

CONTRATO/SES/11853/2021 DE: 21/09/2021
 Processo Nº: 408374/2021
 Contratado: (297185/3) MIRIELLY REGINA DATSCH
 CPF: 021.430.331-41
 Cargo/Função: (12036) NIVEL SUPERIOR ASSISTENCIAL
 Perfil Profissional: MÉDICO
 Carga Horária: 20 horas semanais
 Un. Adm: (118710) UNID.ESPEC. DE CONTR. MOVIMENTACAO DE PESSOAL
 Até: 15/10/2021

PUBLICADA, REGISTRADA, CUMPRADA-SE.
 Cuiabá-MT, 20 de Setembro de 2021.
 Gilberto Gomes de Figueiredo
 Secretário de Estado de Saúde

O Secretário de Estado de Saúde no uso de suas atribuições que lhes são conferidas por lei,

Resolve: DISTRATAR - SES
 Objeto: CONTRATAÇÃO TEMPORÁRIA

CONTRATO/SES/11854/2021 DE: 21/09/2021
 Processo Nº: 367715/2021
 Contratado: (298342/2) LUCIANA CARMO ROCHA
 CPF: 036.770.881-78
 Cargo/Função: (12036) NIVEL SUPERIOR ASSISTENCIAL
 Perfil Profissional: MÉDICO
 Carga Horária: 20 horas semanais
 Un. Adm: (197238) SUPERINT. DO CIAPS
 Em: 31/08/2021

PUBLICADA, REGISTRADA, CUMPRADA-SE.
 Cuiabá-MT, 20 de Setembro de 2021.
 Gilberto Gomes de Figueiredo
 Secretário de Estado de Saúde

O Secretário de Estado de Saúde no uso de suas atribuições que lhes são conferidas por lei,

Resolve: PRORROGAR - SES
 Objeto: CONTRATAÇÃO TEMPORÁRIA

CONTRATO/SES/11855/2021 DE: 21/09/2021
 Processo Nº: 331031/2021
 Contratado: (298540/2) LUCIANA PELIZARI
 CPF: 042.459.921-07
 Cargo/Função: (12036) NIVEL SUPERIOR ASSISTENCIAL
 Perfil Profissional: ENFERMEIRO
 Carga Horária: 40 horas semanais
 Un. Adm: (195740) HOSP. REG. DE SINOP
 Até: 30/11/2021

CONTRATO/SES/11856/2021 DE: 21/09/2021
 Processo Nº: 331031/2021
 Contratado: (298576/2) TIAGO DE OLIVEIRA FERREIRA
 CPF: 004.366.991-33
 Cargo/Função: (12036) NIVEL SUPERIOR ASSISTENCIAL
 Perfil Profissional: MÉDICO
 Carga Horária: 40 horas semanais
 Un. Adm: (195740) HOSP. REG. DE SINOP
 Até: 30/11/2021

CONTRATO/SES/11857/2021 DE: 21/09/2021
 Processo Nº: 408204/2021
 Contratado: (298608/2) OSEIAS MAIA DA SILVA
 CPF: 013.175.911-60
 Cargo/Função: (12038) NIVEL TECNICO ASSISTENCIAL
 Perfil Profissional: TÉCN. ENFERMAGEM
 Carga Horária: 40 horas semanais
 Un. Adm: (118710) UNID.ESPEC. DE CONTR. MOVIMENTACAO DE PESSOAL
 Até: 15/10/2021

CONTRATO/SES/11858/2021 DE: 21/09/2021
 Processo Nº: 408374/2021
 Contratado: (298707/2) LAURA BEATRIZ MENDONCA DE AMORIM
 CPF: 037.101.051-96
 Cargo/Função: (12036) NIVEL SUPERIOR ASSISTENCIAL
 Perfil Profissional: MÉDICO
 Carga Horária: 20 horas semanais
 Un. Adm: (118710) UNID.ESPEC. DE CONTR. MOVIMENTACAO DE PESSOAL
 Até: 15/10/2021

CONTRATO/SES/11859/2021 DE: 21/09/2021
 Processo Nº: 408205/2021
 Contratado: (298738/2) LOZINETE SAMPAIO CRAVEIRO
 CPF: 964.689.041-53
 Cargo/Função: (12036) NIVEL SUPERIOR ASSISTENCIAL
 Perfil Profissional: ENFERMEIRO
 Carga Horária: 40 horas semanais
 Un. Adm: (118710) UNID.ESPEC. DE CONTR. MOVIMENTACAO DE PESSOAL
 Até: 15/10/2021

CONTRATO/SES/11860/2021 DE: 21/09/2021
 Processo Nº: 391557/2021
 Contratado: (298754/2) PATRICIA DOS SANTOS AGUILERA

CPF: 050.792.491-61
Cargo/Função: (12036) NIVEL SUPERIOR ASSISTENCIAL
Perfil Profissional: ENFERMEIRO
Carga Horária: 40 horas semanais
Un. Adm: (195758) HOSP. ESTADUAL LOUSITE FERREIRA DA SILVA
Até: 30/11/2021

CONTRATO/SES/11861/2021 DE: 21/09/2021
Processo Nº: 404682/2021
Contratado: (298967/1) DELAINE REGINA BERTOLDI
CPF: 940.396.581-91
Cargo/Função: (12036) NIVEL SUPERIOR ASSISTENCIAL
Perfil Profissional: ASSIST. SOCIAL
Carga Horária: 30 horas semanais
Un. Adm: (118710) UNID.ESPEC. DE CONTR. MOVIMENTACAO DE PESSOAL
Até: 30/11/2021

CONTRATO/SES/11862/2021 DE: 21/09/2021
Processo Nº: 320890/2021
Contratado: (299028/1) MARIA JUCIMARA COSTA
CPF: 060.034.721-46
Cargo/Função: (12036) NIVEL SUPERIOR ASSISTENCIAL
Perfil Profissional: ENFERMEIRO
Carga Horária: 40 horas semanais
Un. Adm: (195731) HOSP REG DE ALTA FLORESTA ALBERT SABIN
Até: 30/11/2021

CONTRATO/SES/11863/2021 DE: 21/09/2021
Processo Nº: 331031/2021
Contratado: (299045/1) DANIELE FRANCO DE SOUZA
CPF: 970.988.681-91
Cargo/Função: (12036) NIVEL SUPERIOR ASSISTENCIAL
Perfil Profissional: FISIOTERAPEUTA
Carga Horária: 30 horas semanais
Un. Adm: (195740) HOSP. REG. DE SINOP
Até: 30/11/2021

CONTRATO/SES/11864/2021 DE: 21/09/2021
Processo Nº: 331031/2021
Contratado: (299046/1) MOABY FERREIRA DA SILVA
CPF: 022.325.581-50
Cargo/Função: (12036) NIVEL SUPERIOR ASSISTENCIAL
Perfil Profissional: ENFERMEIRO
Carga Horária: 40 horas semanais
Un. Adm: (195740) HOSP. REG. DE SINOP
Até: 30/11/2021

CONTRATO/SES/11865/2021 DE: 21/09/2021
Processo Nº: 331031/2021
Contratado: (299049/1) TATIANE DE OLIVEIRA MACHADO ALVES
CPF: 004.366.501-26
Cargo/Função: (12036) NIVEL SUPERIOR ASSISTENCIAL
Perfil Profissional: ENFERMEIRO
Carga Horária: 40 horas semanais
Un. Adm: (195740) HOSP. REG. DE SINOP
Até: 30/11/2021

CONTRATO/SES/11866/2021 DE: 21/09/2021
Processo Nº: 331031/2021
Contratado: (299050/1) ALESSANDRA APARECIDA ALVES
CPF: 038.330.411-37
Cargo/Função: (12038) NIVEL TECNICO ASSISTENCIAL
Perfil Profissional: TÊC. ENFERMAGEM
Carga Horária: 40 horas semanais
Un. Adm: (195740) HOSP. REG. DE SINOP
Até: 30/11/2021

CONTRATO/SES/11867/2021 DE: 21/09/2021
Processo Nº: 331031/2021
Contratado: (299051/1) CLEUDEMARA DOS SANTOS VELHO ROCHA
CPF: 922.839.931-72
Cargo/Função: (12036) NIVEL SUPERIOR ASSISTENCIAL
Perfil Profissional: ENFERMEIRO
Carga Horária: 40 horas semanais
Un. Adm: (195740) HOSP. REG. DE SINOP
Até: 30/11/2021

CONTRATO/SES/11868/2021 DE: 21/09/2021
Processo Nº: 331031/2021
Contratado: (299052/1) TAINA GOMES DE SOUSA
CPF: 014.491.901-03
Cargo/Função: (12038) NIVEL TECNICO ASSISTENCIAL
Perfil Profissional: TÊC. LABORATOR.
Carga Horária: 40 horas semanais
Un. Adm: (195740) HOSP. REG. DE SINOP
Até: 30/11/2021

CONTRATO/SES/11869/2021 DE: 21/09/2021
Processo Nº: 331031/2021
Contratado: (299055/1) FABRINO ZUBLER MISTURA
CPF: 024.982.171-00
Cargo/Função: (12036) NIVEL SUPERIOR ASSISTENCIAL
Perfil Profissional: MÉDICO
Carga Horária: 40 horas semanais
Un. Adm: (195740) HOSP. REG. DE SINOP
Até: 30/11/2021

CONTRATO/SES/11870/2021 DE: 21/09/2021
Processo Nº: 331031/2021
Contratado: (299056/1) ELIZABETE PEREIRA DE SOUZA
CPF: 866.290.341-04
Cargo/Função: (12038) NIVEL TECNICO ASSISTENCIAL
Perfil Profissional: TÊC. ENFERMAGEM
Carga Horária: 40 horas semanais
Un. Adm: (195740) HOSP. REG. DE SINOP
Até: 30/11/2021

CONTRATO/SES/11871/2021 DE: 21/09/2021
Processo Nº: 353582/2021
Contratado: (299068/1) KATIUSSE DA CONCEICAO
CPF: 007.947.111-03
Cargo/Função: (12046) NIVEL FUNDAMENTAL ADMINISTRATIVO
Perfil Profissional: MAQUEIRO
Carga Horária: 40 horas semanais
Un. Adm: (195685) HOSP. REG. DE RONDONOPOLIS IRMÃELZA GIOVANELLA
Até: 30/11/2021

CONTRATO/SES/11872/2021 DE: 21/09/2021
Processo Nº: 331031/2021
Contratado: (299079/1) MARIA JULIA FERREIRA DE ANDRADE
CPF: 364.616.578-27
Cargo/Função: (12036) NIVEL SUPERIOR ASSISTENCIAL
Perfil Profissional: MÉDICO
Carga Horária: 40 horas semanais
Un. Adm: (195740) HOSP. REG. DE SINOP
Até: 30/11/2021

CONTRATO/SES/11873/2021 DE: 21/09/2021
Processo Nº: 331031/2021
Contratado: (299080/1) FRANCIELE DE OLIVEIRA
CPF: 018.384.241-30
Cargo/Função: (12036) NIVEL SUPERIOR ASSISTENCIAL
Perfil Profissional: ENFERMEIRO
Carga Horária: 40 horas semanais
Un. Adm: (195740) HOSP. REG. DE SINOP
Até: 30/11/2021

CONTRATO/SES/11874/2021 DE: 21/09/2021
Processo Nº: 331031/2021
Contratado: (299087/1) NAJARA JORGE DE SOUZA
CPF: 937.278.011-15
Cargo/Função: (12036) NIVEL SUPERIOR ASSISTENCIAL
Perfil Profissional: FISIOTERAPEUTA
Carga Horária: 30 horas semanais
Un. Adm: (195740) HOSP. REG. DE SINOP
Até: 30/11/2021

CONTRATO/SES/11875/2021 DE: 21/09/2021
Processo Nº: 331031/2021
Contratado: (299111/2) MARIA ODETE DA CONCEICAO
CPF: 908.507.422-34
Cargo/Função: (12038) NIVEL TECNICO ASSISTENCIAL
Perfil Profissional: TÊC. ENFERMAGEM
Carga Horária: 40 horas semanais
Un. Adm: (195740) HOSP. REG. DE SINOP
Até: 30/11/2021

CONTRATO/SES/11876/2021 DE: 21/09/2021
Processo Nº: 366879/2021
Contratado: (299119/1) SIMONE APARECIDA MOREIRA DA SILVA
CPF: 005.311.302-07
Cargo/Função: (12038) NIVEL TECNICO ASSISTENCIAL
Perfil Profissional: TÊC. ENFERMAGEM
Carga Horária: 40 horas semanais
Un. Adm: (195715) HOSP. REG. DE COLIDER
Até: 30/11/2021

CONTRATO/SES/11877/2021 DE: 21/09/2021
Processo Nº: 366879/2021
Contratado: (299120/1) IZABEL CRISTINA PINHEIRO FERNANDES
CPF: 062.150.391-60
Cargo/Função: (12036) NIVEL SUPERIOR ASSISTENCIAL
Perfil Profissional: FISIOTERAPEUTA
Carga Horária: 30 horas semanais
Un. Adm: (195715) HOSP. REG. DE COLIDER
Até: 30/11/2021

CONTRATO/SES/11878/2021 DE: 21/09/2021
Processo Nº: 366879/2021
Contratado: (299121/1) GABRIELA SANTOS FERREIRA DA SILVA
CPF: 036.092.411-52
Cargo/Função: (12038) NIVEL TECNICO ASSISTENCIAL
Perfil Profissional: TÊC. LABORATOR.
Carga Horária: 40 horas semanais
Un. Adm: (195715) HOSP. REG. DE COLIDER
Até: 30/11/2021

CONTRATO/SES/11879/2021 DE: 21/09/2021
Processo Nº: 331031/2021
Contratado: (299126/2) SANDRA APARECIDA CAMARGO
CPF: 819.401.141-87
Cargo/Função: (12038) NIVEL TECNICO ASSISTENCIAL
Perfil Profissional: TÊC. ENFERMAGEM
Carga Horária: 40 horas semanais
Un. Adm: (195740) HOSP. REG. DE SINOP
Até: 30/11/2021

CONTRATO/SES/11880/2021 DE: 21/09/2021
Processo Nº: 331031/2021
Contratado: (299128/2) ELAINE LEMES DE ALMEIDA
CPF: 032.743.031-19
Cargo/Função: (12038) NIVEL TECNICO ASSISTENCIAL
Perfil Profissional: TÊC. ENFERMAGEM
Carga Horária: 40 horas semanais
Un. Adm: (195740) HOSP. REG. DE SINOP
Até: 30/11/2021

CONTRATO/SES/11881/2021 DE: 21/09/2021
Processo Nº: 331031/2021
Contratado: (299129/2) ROSEKELLY DOS SANTOS CRISTINO
CPF: 032.906.811-30
Cargo/Função: (12038) NIVEL TECNICO ASSISTENCIAL
Perfil Profissional: TÊC. ENFERMAGEM

Carga Horária: 40 horas semanais
Un. Adm: (195740) HOSP. REG. DE SINOP
Até: 30/11/2021

CONTRATO/SES/11882/2021 DE: 21/09/2021

Processo Nº: 331031/2021
Contratado: (299137/2) ANDREA MOTA HERCIL
CPF: 027.746.031-02
Cargo/Função: (12038) NIVEL TECNICO ASSISTENCIAL
Perfil Profissional: TÊC. ENFERMAGEM
Carga Horária: 40 horas semanais
Un. Adm: (195740) HOSP. REG. DE SINOP
Até: 30/11/2021

CONTRATO/SES/11883/2021 DE: 21/09/2021

Processo Nº: 331031/2021
Contratado: (299141/2) ROSILENE NASCIMENTO DA SILVA
CPF: 894.411.922-87
Cargo/Função: (12036) NIVEL SUPERIOR ASSISTENCIAL
Perfil Profissional: ENFERMEIRO
Carga Horária: 40 horas semanais
Un. Adm: (195740) HOSP. REG. DE SINOP
Até: 30/11/2021

CONTRATO/SES/11884/2021 DE: 21/09/2021

Processo Nº: 391557/2021
Contratado: (299162/1) SONILDA DOS SANTOS OLIVEIRA
CPF: 010.276.261-90
Cargo/Função: (12038) NIVEL TECNICO ASSISTENCIAL
Perfil Profissional: TÊC. ENFERMAGEM
Carga Horária: 40 horas semanais
Un. Adm: (195758) HOSP. ESTADUAL LOUSITE FERREIRA DA SILVA
Até: 30/11/2021

CONTRATO/SES/11885/2021 DE: 21/09/2021

Processo Nº: 391557/2021
Contratado: (299163/1) ROSILEIDE GONCALVES VIDAL
CPF: 948.430.071-53
Cargo/Função: (12038) NIVEL TECNICO ASSISTENCIAL
Perfil Profissional: TÊC. ENFERMAGEM
Carga Horária: 40 horas semanais
Un. Adm: (195758) HOSP. ESTADUAL LOUSITE FERREIRA DA SILVA
Até: 30/11/2021

CONTRATO/SES/11886/2021 DE: 21/09/2021

Processo Nº: 391557/2021
Contratado: (299164/1) LEIDIANE OLIVEIRA MELO
CPF: 035.744.371-37
Cargo/Função: (12038) NIVEL TECNICO ASSISTENCIAL
Perfil Profissional: TÊC. ENFERMAGEM
Carga Horária: 40 horas semanais
Un. Adm: (195758) HOSP. ESTADUAL LOUSITE FERREIRA DA SILVA
Até: 30/11/2021

CONTRATO/SES/11887/2021 DE: 21/09/2021

Processo Nº: 391557/2021
Contratado: (299165/1) JOCIELI BELLI RIBEIRO
CPF: 301.017.738-03
Cargo/Função: (12038) NIVEL TECNICO ASSISTENCIAL
Perfil Profissional: TÊC. ENFERMAGEM
Carga Horária: 40 horas semanais
Un. Adm: (195758) HOSP. ESTADUAL LOUSITE FERREIRA DA SILVA
Até: 30/11/2021

CONTRATO/SES/11888/2021 DE: 21/09/2021

Processo Nº: 391557/2021
Contratado: (299166/1) ELAINE ROSA DE JESUS
CPF: 655.478.531-00
Cargo/Função: (12038) NIVEL TECNICO ASSISTENCIAL
Perfil Profissional: TÊC. ENFERMAGEM
Carga Horária: 40 horas semanais
Un. Adm: (195758) HOSP. ESTADUAL LOUSITE FERREIRA DA SILVA
Até: 30/11/2021

CONTRATO/SES/11889/2021 DE: 21/09/2021

Processo Nº: 335406/2021
Contratado: (299168/2) BIANCA ITAMARA MATOS DOS SANTOS
CPF: 005.747.633-09
Cargo/Função: (12038) NIVEL TECNICO ASSISTENCIAL
Perfil Profissional: TÊC. ENFERMAGEM
Carga Horária: 40 horas semanais
Un. Adm: (118710) UNID.ESPEC. DE CONTR. MOVIMENTACAO DE PESSOAL
Até: 30/11/2021

CONTRATO/SES/11890/2021 DE: 21/09/2021

Processo Nº: 391557/2021
Contratado: (299169/1) ANDRIELE SANTOS DA SILVA
CPF: 038.289.151-16
Cargo/Função: (12038) NIVEL TECNICO ASSISTENCIAL
Perfil Profissional: TÊC. ENFERMAGEM
Carga Horária: 40 horas semanais
Un. Adm: (195758) HOSP. ESTADUAL LOUSITE FERREIRA DA SILVA
Até: 30/11/2021

CONTRATO/SES/11891/2021 DE: 21/09/2021

Processo Nº: 391557/2021
Contratado: (299170/1) APARECIDO JOSE DA SILVA
CPF: 908.556.479-49
Cargo/Função: (12046) NIVEL FUNDAMENTAL ADMINISTRATIVO
Perfil Profissional: MAQUEIRO
Carga Horária: 40 horas semanais
Un. Adm: (195758) HOSP. ESTADUAL LOUSITE FERREIRA DA SILVA
Até: 30/11/2021

CONTRATO/SES/11892/2021 DE: 21/09/2021

Processo Nº: 408195/2021

Contratado: (299175/2) LIVIA DANIELA DE BRITO BERLANDI
CPF: 050.819.491-16
Cargo/Função: (12036) NIVEL SUPERIOR ASSISTENCIAL
Perfil Profissional: ASSIST. SOCIAL
Carga Horária: 30 horas semanais
Un. Adm: (118710) UNID.ESPEC. DE CONTR. MOVIMENTACAO DE PESSOAL
Até: 15/10/2021

CONTRATO/SES/11893/2021 DE: 21/09/2021

Processo Nº: 391557/2021
Contratado: (299176/1) DAYENE DARLEN DE PAULA MACEDO
CPF: 959.172.501-97
Cargo/Função: (12036) NIVEL SUPERIOR ASSISTENCIAL
Perfil Profissional: ASSIST. SOCIAL
Carga Horária: 30 horas semanais
Un. Adm: (195758) HOSP. ESTADUAL LOUSITE FERREIRA DA SILVA
Até: 30/11/2021

CONTRATO/SES/11894/2021 DE: 21/09/2021

Processo Nº: 391557/2021
Contratado: (299177/1) FLAVIO AUGUSTO BARBOSA PENHA
CPF: 012.291.181-44
Cargo/Função: (12038) NIVEL TECNICO ASSISTENCIAL
Perfil Profissional: TÊC. ENFERMAGEM
Carga Horária: 40 horas semanais
Un. Adm: (195758) HOSP. ESTADUAL LOUSITE FERREIRA DA SILVA
Até: 30/11/2021

CONTRATO/SES/11895/2021 DE: 21/09/2021

Processo Nº: 391557/2021
Contratado: (299178/1) MAYARA NASCIMENTO GUERRISE
CPF: 023.399.901-90
Cargo/Função: (12036) NIVEL SUPERIOR ASSISTENCIAL
Perfil Profissional: PSICÓLOGO
Carga Horária: 40 horas semanais
Un. Adm: (195758) HOSP. ESTADUAL LOUSITE FERREIRA DA SILVA
Até: 30/11/2021

CONTRATO/SES/11896/2021 DE: 21/09/2021

Processo Nº: 353582/2021
Contratado: (299182/1) IZABEL CAMPO SILVA
CPF: 002.965.221-98
Cargo/Função: (12038) NIVEL TECNICO ASSISTENCIAL
Perfil Profissional: TÊC. ENFERMAGEM
Carga Horária: 40 horas semanais
Un. Adm: (195685) HOSP. REG. DE RONDONOPOLIS IRMÃELZA GIOVANELLA
Até: 30/11/2021

CONTRATO/SES/11897/2021 DE: 21/09/2021

Processo Nº: 353582/2021
Contratado: (299184/1) JOSIELI DIAS DE SOUZA
CPF: 053.815.341-59
Cargo/Função: (12038) NIVEL TECNICO ASSISTENCIAL
Perfil Profissional: TÊC. ENFERMAGEM
Carga Horária: 40 horas semanais
Un. Adm: (195685) HOSP. REG. DE RONDONOPOLIS IRMÃELZA GIOVANELLA
Até: 30/11/2021

CONTRATO/SES/11898/2021 DE: 21/09/2021

Processo Nº: 335406/2021
Contratado: (299188/1) VANESSA CRISTINA DA SILVA
CPF: 050.112.651-10
Cargo/Função: (12036) NIVEL SUPERIOR ASSISTENCIAL
Perfil Profissional: FISIOTERAPEUTA
Carga Horária: 30 horas semanais
Un. Adm: (118710) UNID.ESPEC. DE CONTR. MOVIMENTACAO DE PESSOAL
Até: 30/11/2021

CONTRATO/SES/11899/2021 DE: 21/09/2021

Processo Nº: 335406/2021
Contratado: (299189/1) LEANDRO COELHO DIAS
CPF: 012.192.921-33
Cargo/Função: (12036) NIVEL SUPERIOR ASSISTENCIAL
Perfil Profissional: FISIOTERAPEUTA
Carga Horária: 30 horas semanais
Un. Adm: (118710) UNID.ESPEC. DE CONTR. MOVIMENTACAO DE PESSOAL
Até: 30/11/2021

CONTRATO/SES/11900/2021 DE: 21/09/2021

Processo Nº: 401603/2021
Contratado: (299195/1) CLESSIA SILVA RODRIGUES
CPF: 000.571.081-29
Cargo/Função: (12036) NIVEL SUPERIOR ASSISTENCIAL
Perfil Profissional: ENFERMEIRO
Carga Horária: 40 horas semanais
Un. Adm: (151882) DIR.DO ESCRIT. REG.DE SAUDE DE PEIXOTO DE

AZEVEDO

Até: 30/11/2021

CONTRATO/SES/11901/2021 DE: 21/09/2021

Processo Nº: 391557/2021
Contratado: (299215/1) JUCINEIA MARIA RIBEIRO BATISTA
CPF: 896.818.511-53
Cargo/Função: (12038) NIVEL TECNICO ASSISTENCIAL
Perfil Profissional: TÊC. ENFERMAGEM
Carga Horária: 40 horas semanais
Un. Adm: (195758) HOSP. ESTADUAL LOUSITE FERREIRA DA SILVA
Até: 30/11/2021

CONTRATO/SES/11902/2021 DE: 21/09/2021

Processo Nº: 391557/2021
Contratado: (299217/1) LUCIMARA GAMA CEBALHO
CPF: 000.241.371-03
Cargo/Função: (12038) NIVEL TECNICO ASSISTENCIAL
Perfil Profissional: TÊC. ENFERMAGEM
Carga Horária: 40 horas semanais

Un. Adm: (195758) HOSP. ESTADUAL LOUSITE FERREIRA DA SILVA
Até: 30/11/2021

CONTRATO/SES/11903/2021 DE: 21/09/2021
Processo Nº: 391557/2021
Contratado: (299219/1) EDUARDO BRUNO BANDEIRA DA SILVA
CPF: 024.334.831-23
Cargo/Função: (12038) NIVEL TECNICO ASSISTENCIAL
Perfil Profissional: TÈC. ENFERMAGEM
Carga Horária: 40 horas semanais
Un. Adm: (195758) HOSP. ESTADUAL LOUSITE FERREIRA DA SILVA
Até: 30/11/2021

CONTRATO/SES/11904/2021 DE: 21/09/2021
Processo Nº: 391557/2021
Contratado: (299220/1) JUCILENE GOMES DE FRANCA
CPF: 000.134.601-61
Cargo/Função: (12038) NIVEL TECNICO ASSISTENCIAL
Perfil Profissional: TÈC. ENFERMAGEM
Carga Horária: 40 horas semanais
Un. Adm: (195758) HOSP. ESTADUAL LOUSITE FERREIRA DA SILVA
Até: 30/11/2021

CONTRATO/SES/11905/2021 DE: 21/09/2021
Processo Nº: 331031/2021
Contratado: (299244/2) CAROL ESTEFANI DE SOUZA
CPF: 042.602.641-17
Cargo/Função: (12038) NIVEL TECNICO ASSISTENCIAL
Perfil Profissional: TÈC. ENFERMAGEM
Carga Horária: 40 horas semanais
Un. Adm: (195740) HOSP. REG. DE SINOP
Até: 30/11/2021

CONTRATO/SES/11906/2021 DE: 21/09/2021
Processo Nº: 391557/2021
Contratado: (299245/1) VANDA DE JESUS CASTRO
CPF: 731.005.441-53
Cargo/Função: (12038) NIVEL TECNICO ASSISTENCIAL
Perfil Profissional: TÈC. ENFERMAGEM
Carga Horária: 40 horas semanais
Un. Adm: (195758) HOSP. ESTADUAL LOUSITE FERREIRA DA SILVA
Até: 30/11/2021

CONTRATO/SES/11907/2021 DE: 21/09/2021
Processo Nº: 391557/2021
Contratado: (299246/1) WANESSA CAVALCANTE DOS REIS
CPF: 030.162.371-64
Cargo/Função: (12038) NIVEL TECNICO ASSISTENCIAL
Perfil Profissional: TÈC. ENFERMAGEM
Carga Horária: 40 horas semanais
Un. Adm: (195758) HOSP. ESTADUAL LOUSITE FERREIRA DA SILVA
Até: 30/11/2021

CONTRATO/SES/11908/2021 DE: 21/09/2021
Processo Nº: 391557/2021
Contratado: (299247/1) THEMIS RONDON BORRALHO
CPF: 853.668.031-87
Cargo/Função: (12036) NIVEL SUPERIOR ASSISTENCIAL
Perfil Profissional: ENFERMEIRO
Carga Horária: 40 horas semanais
Un. Adm: (195758) HOSP. ESTADUAL LOUSITE FERREIRA DA SILVA
Até: 30/11/2021

CONTRATO/SES/11909/2021 DE: 21/09/2021
Processo Nº: 391557/2021
Contratado: (299250/1) REGINALVA DO NASCIMENTO
CPF: 002.431.511-79
Cargo/Função: (12036) NIVEL SUPERIOR ASSISTENCIAL
Perfil Profissional: ENFERMEIRO
Carga Horária: 40 horas semanais
Un. Adm: (195758) HOSP. ESTADUAL LOUSITE FERREIRA DA SILVA
Até: 30/11/2021

CONTRATO/SES/11910/2021 DE: 21/09/2021
Processo Nº: 391557/2021
Contratado: (299251/1) RAFAELY SANTOS DA SILVA
CPF: 036.090.421-17
Cargo/Função: (12036) NIVEL SUPERIOR ASSISTENCIAL
Perfil Profissional: ENFERMEIRO
Carga Horária: 40 horas semanais
Un. Adm: (195758) HOSP. ESTADUAL LOUSITE FERREIRA DA SILVA
Até: 30/11/2021

CONTRATO/SES/11911/2021 DE: 21/09/2021
Processo Nº: 391557/2021
Contratado: (299253/1) CAMILA BEATRIZ ALVES DA ROCHA
CPF: 044.511.541-62
Cargo/Função: (12036) NIVEL SUPERIOR ASSISTENCIAL
Perfil Profissional: ENFERMEIRO
Carga Horária: 40 horas semanais
Un. Adm: (195758) HOSP. ESTADUAL LOUSITE FERREIRA DA SILVA
Até: 30/11/2021

CONTRATO/SES/11912/2021 DE: 21/09/2021
Processo Nº: 391557/2021
Contratado: (299255/1) TATIANE VIEIRA QUEIROZ
CPF: 051.472.731-40
Cargo/Função: (12036) NIVEL SUPERIOR ASSISTENCIAL
Perfil Profissional: ENFERMEIRO
Carga Horária: 40 horas semanais
Un. Adm: (195758) HOSP. ESTADUAL LOUSITE FERREIRA DA SILVA
Até: 30/11/2021

CONTRATO/SES/11913/2021 DE: 21/09/2021
Processo Nº: 391557/2021
Contratado: (299256/1) GILVANDRO SERGIO LIMA PIMENTA

CPF: 802.474.903-34
Cargo/Função: (12036) NIVEL SUPERIOR ASSISTENCIAL
Perfil Profissional: ENFERMEIRO
Carga Horária: 40 horas semanais
Un. Adm: (195758) HOSP. ESTADUAL LOUSITE FERREIRA DA SILVA
Até: 30/11/2021

CONTRATO/SES/11914/2021 DE: 21/09/2021
Processo Nº: 401603/2021
Contratado: (299260/1) DANIELA GOMES DE PADUA
CPF: 018.540.821-40
Cargo/Função: (12036) NIVEL SUPERIOR ASSISTENCIAL
Perfil Profissional: ENFERMEIRO
Carga Horária: 40 horas semanais
Un. Adm: (152005) DIR.DO ESCRIT.REG.DE SAUDE SAO FELIX DO ARAGUAIA
Até: 30/11/2021

CONTRATO/SES/11915/2021 DE: 21/09/2021
Processo Nº: 331031/2021
Contratado: (299264/1) RENATA CRISTINE RODRIGUES DE CARVALHO
CPF: 004.388.812-73
Cargo/Função: (12036) NIVEL SUPERIOR ASSISTENCIAL
Perfil Profissional: MEDICO
Carga Horária: 40 horas semanais
Un. Adm: (195740) HOSP. REG. DE SINOP
Até: 30/11/2021

CONTRATO/SES/11916/2021 DE: 21/09/2021
Processo Nº: 331031/2021
Contratado: (299267/1) DANILA DURAN DOS SANTOS
CPF: 229.586.838-69
Cargo/Função: (12036) NIVEL SUPERIOR ASSISTENCIAL
Perfil Profissional: FISIOTERAPEUTA
Carga Horária: 30 horas semanais
Un. Adm: (195740) HOSP. REG. DE SINOP
Até: 30/11/2021

CONTRATO/SES/11917/2021 DE: 21/09/2021
Processo Nº: 353582/2021
Contratado: (299270/1) UELINGTON SILVA DE OLIVEIRA
CPF: 732.472.861-87
Cargo/Função: (12038) NIVEL TECNICO ASSISTENCIAL
Perfil Profissional: TÈC. ENFERMAGEM
Carga Horária: 40 horas semanais
Un. Adm: (195685) HOSP. REG. DE RONDONOPOLIS IRMÃELZA GIOVANELLA
Até: 30/11/2021

CONTRATO/SES/11918/2021 DE: 21/09/2021
Processo Nº: 353582/2021
Contratado: (299271/1) TATIANE SOUZA BARBOSA RODRIGUES
CPF: 006.096.491-08
Cargo/Função: (12038) NIVEL TECNICO ASSISTENCIAL
Perfil Profissional: TÈC. ENFERMAGEM
Carga Horária: 40 horas semanais
Un. Adm: (195685) HOSP. REG. DE RONDONOPOLIS IRMÃELZA GIOVANELLA
Até: 30/11/2021

CONTRATO/SES/11919/2021 DE: 21/09/2021
Processo Nº: 335406/2021
Contratado: (299274/1) OSNNAN NUNES DA SILVA
CPF: 042.024.881-13
Cargo/Função: (12046) NIVEL FUNDAMENTAL ADMINISTRATIVO
Perfil Profissional: MAQUEIRO
Carga Horária: 40 horas semanais
Un. Adm: (118710) UNID.ESPEC. DE CONTR. MOVIMENTACAO DE PESSOAL
Até: 30/11/2021

CONTRATO/SES/11920/2021 DE: 21/09/2021
Processo Nº: 335406/2021
Contratado: (299277/1) LUCIANO ALVES DA SILVA
CPF: 913.529.241-53
Cargo/Função: (12046) NIVEL FUNDAMENTAL ADMINISTRATIVO
Perfil Profissional: MAQUEIRO
Carga Horária: 40 horas semanais
Un. Adm: (118710) UNID.ESPEC. DE CONTR. MOVIMENTACAO DE PESSOAL
Até: 30/11/2021

CONTRATO/SES/11921/2021 DE: 21/09/2021
Processo Nº: 391557/2021
Contratado: (299278/2) LUCAS BRITO CURVO DE CAMPOS
CPF: 032.426.121-75
Cargo/Função: (12038) NIVEL TECNICO ASSISTENCIAL
Perfil Profissional: TÈC. ENFERMAGEM
Carga Horária: 40 horas semanais
Un. Adm: (195758) HOSP. ESTADUAL LOUSITE FERREIRA DA SILVA
Até: 30/11/2021

CONTRATO/SES/11922/2021 DE: 21/09/2021
Processo Nº: 335406/2021
Contratado: (299280/1) GILSON AUGUSTO DA SILVA
CPF: 026.797.141-99
Cargo/Função: (12038) NIVEL TECNICO ASSISTENCIAL
Perfil Profissional: TÈC. ENFERMAGEM
Carga Horária: 40 horas semanais
Un. Adm: (118710) UNID.ESPEC. DE CONTR. MOVIMENTACAO DE PESSOAL
Até: 30/11/2021

CONTRATO/SES/11923/2021 DE: 21/09/2021
Processo Nº: 423015/2021
Contratado: (299280/2) GILSON AUGUSTO DA SILVA
CPF: 026.797.141-99
Cargo/Função: (12038) NIVEL TECNICO ASSISTENCIAL
Perfil Profissional: TÈC. ENFERMAGEM
Carga Horária: 40 horas semanais
Un. Adm: (195758) HOSP. ESTADUAL LOUSITE FERREIRA DA SILVA
Até: 30/11/2021

CONTRATO/SES/11924/2021 DE: 21/09/2021
 Processo Nº: 335406/2021
 Contratado: (299282/1) HAYLOR ANTONIO CARDOSO FILHO
 CPF: 830.112.421-00
 Cargo/Função: (12036) NIVEL SUPERIOR ASSISTENCIAL
 Perfil Profissional: ENFERMEIRO
 Carga Horária: 40 horas semanais
 Un. Adm: (118710) UNID.ESPEC. DE CONTR. MOVIMENTACAO DE PESSOAL
 Até: 30/11/2021

CONTRATO/SES/11925/2021 DE: 21/09/2021
 Processo Nº: 335406/2021
 Contratado: (299283/1) FAGNER LUIZ GARCIA DE ALMEIDA
 CPF: 027.504.201-48
 Cargo/Função: (12046) NIVEL FUNDAMENTAL ADMINISTRATIVO
 Perfil Profissional: MAQUEIRO
 Carga Horária: 40 horas semanais
 Un. Adm: (118710) UNID.ESPEC. DE CONTR. MOVIMENTACAO DE PESSOAL
 Até: 30/11/2021

CONTRATO/SES/11926/2021 DE: 21/09/2021
 Processo Nº: 335406/2021
 Contratado: (299290/1) CAMILA LOBATO BARANHUK
 CPF: 024.031.751-37
 Cargo/Função: (12036) NIVEL SUPERIOR ASSISTENCIAL
 Perfil Profissional: FISIOTERAPEUTA
 Carga Horária: 30 horas semanais
 Un. Adm: (118710) UNID.ESPEC. DE CONTR. MOVIMENTACAO DE PESSOAL
 Até: 30/11/2021

CONTRATO/SES/11927/2021 DE: 21/09/2021
 Processo Nº: 331031/2021
 Contratado: (299292/1) JOGLI GAREBE COSTA
 CPF: 049.472.561-33
 Cargo/Função: (12036) NIVEL SUPERIOR ASSISTENCIAL
 Perfil Profissional: FISIOTERAPEUTA
 Carga Horária: 40 horas semanais
 Un. Adm: (195740) HOSP. REG. DE SINOP
 Até: 30/11/2021

PUBLICADA, REGISTRADA, CUMPRE-SE.
 Cuiabá-MT, 20 de Setembro de 2021.
 Gilberto Gomes de Figueiredo
 Secretário de Estado de Saúde

O Secretário de Estado de Saúde no uso de suas atribuições que lhes são conferidas por lei,

Resolve: DISTRATAR - SES
 Objeto: CONTRATAÇÃO TEMPORARIA

CONTRATO/SES/11928/2021 DE: 21/09/2021
 Processo Nº: 372892/2021
 Contratado: (299294/1) MARCOS BENEDITO FIGUEIREDO BRANDAO
 CPF: 003.036.131-14
 Cargo/Função: (12036) NIVEL SUPERIOR ASSISTENCIAL
 Perfil Profissional: MÉDICO
 Carga Horária: 20 horas semanais
 Un. Adm: (158682) DIR.DO CENT.EST.DE REF.DE MED. E ALTA COMPLEX.

MT

Em: 09/08/2021

PUBLICADA, REGISTRADA, CUMPRE-SE.
 Cuiabá-MT, 20 de Setembro de 2021.
 Gilberto Gomes de Figueiredo
 Secretário de Estado de Saúde

O Secretário de Estado de Saúde no uso de suas atribuições que lhes são conferidas por lei,

Resolve: PRORROGAR - SES
 Objeto: CONTRATAÇÃO TEMPORARIA

CONTRATO/SES/11929/2021 DE: 21/09/2021
 Processo Nº: 408374/2021
 Contratado: (299294/2) MARCOS BENEDITO FIGUEIREDO BRANDAO
 CPF: 003.036.131-14
 Cargo/Função: (12036) NIVEL SUPERIOR ASSISTENCIAL
 Perfil Profissional: MÉDICO
 Carga Horária: 20 horas semanais
 Un. Adm: (118710) UNID.ESPEC. DE CONTR. MOVIMENTACAO DE PESSOAL
 Até: 15/10/2021

CONTRATO/SES/11930/2021 DE: 21/09/2021
 Processo Nº: 401603/2021
 Contratado: (299302/1) KEITLIN CAROLAINA MARTINS DA COSTA LEONEL
 CPF: 061.580.521-32
 Cargo/Função: (12036) NIVEL SUPERIOR ASSISTENCIAL
 Perfil Profissional: ENFERMEIRO
 Carga Horária: 40 horas semanais
 Un. Adm: (152048) DIR. DO ESCRITORIO REG. DE SAUDE DE COLIDER
 Até: 30/11/2021

CONTRATO/SES/11931/2021 DE: 21/09/2021
 Processo Nº: 401603/2021
 Contratado: (299305/1) ANA LUCIA DA ROCHA
 CPF: 856.352.941-20
 Cargo/Função: (12036) NIVEL SUPERIOR ASSISTENCIAL
 Perfil Profissional: ENFERMEIRO
 Carga Horária: 40 horas semanais
 Un. Adm: (151432) DIR.DO ESCRITORIO REG.DE SAUDE DA BAIXADA

CUIABANA

Até: 30/11/2021

CONTRATO/SES/11932/2021 DE: 21/09/2021

Processo Nº: 401603/2021
 Contratado: (299306/1) GLAUBER VOLTAN
 CPF: 007.225.381-97
 Cargo/Função: (12036) NIVEL SUPERIOR ASSISTENCIAL
 Perfil Profissional: MÉDICO
 Carga Horária: 20 horas semanais
 Un. Adm: (151602) DIR. DO ESCRITORIO REG. DE SAUDE DE JUINA
 Até: 30/11/2021

CONTRATO/SES/11933/2021 DE: 21/09/2021
 Processo Nº: 401603/2021
 Contratado: (299308/1) FERNANDA JOSE DA SILVA
 CPF: 009.603.341-06
 Cargo/Função: (12036) NIVEL SUPERIOR ASSISTENCIAL
 Perfil Profissional: MÉDICO
 Carga Horária: 20 horas semanais
 Un. Adm: (151807) DIR. DO ESCRITORIO REG. DE SAUDE DE ALTA FLORESTA
 Até: 30/11/2021

CONTRATO/SES/11934/2021 DE: 21/09/2021
 Processo Nº: 408205/2021
 Contratado: (299311/2) LILIANE PAZ GONCALVES
 CPF: 823.984.611-49
 Cargo/Função: (12036) NIVEL SUPERIOR ASSISTENCIAL
 Perfil Profissional: ENFERMEIRO
 Carga Horária: 40 horas semanais
 Un. Adm: (118710) UNID.ESPEC. DE CONTR. MOVIMENTACAO DE PESSOAL
 Até: 15/10/2021

CONTRATO/SES/11935/2021 DE: 21/09/2021
 Processo Nº: 391557/2021
 Contratado: (299318/1) MARGARETE APARECIDA VIEIRA DA SILVA SOUSA
 CPF: 049.075.101-60
 Cargo/Função: (12038) NIVEL TECNICO ASSISTENCIAL
 Perfil Profissional: TÊC. ENFERMAGEM
 Carga Horária: 40 horas semanais
 Un. Adm: (195758) HOSP. ESTADUAL LOUSITE FERREIRA DA SILVA
 Até: 30/11/2021

CONTRATO/SES/11936/2021 DE: 21/09/2021
 Processo Nº: 391557/2021
 Contratado: (299324/1) LUIZ GONZAGA LEITE NETO
 CPF: 638.901.192-04
 Cargo/Função: (12036) NIVEL SUPERIOR ASSISTENCIAL
 Perfil Profissional: ENFERMEIRO
 Carga Horária: 40 horas semanais
 Un. Adm: (195758) HOSP. ESTADUAL LOUSITE FERREIRA DA SILVA
 Até: 30/11/2021

CONTRATO/SES/11937/2021 DE: 21/09/2021
 Processo Nº: 391557/2021
 Contratado: (299325/1) MARIA IVANETE DO NASCIMENTO
 CPF: 698.227.511-68
 Cargo/Função: (12036) NIVEL SUPERIOR ASSISTENCIAL
 Perfil Profissional: ENFERMEIRO
 Carga Horária: 40 horas semanais
 Un. Adm: (195758) HOSP. ESTADUAL LOUSITE FERREIRA DA SILVA
 Até: 30/11/2021

CONTRATO/SES/11938/2021 DE: 21/09/2021
 Processo Nº: 408205/2021
 Contratado: (299325/2) MARIA IVANETE DO NASCIMENTO
 CPF: 698.227.511-68
 Cargo/Função: (12036) NIVEL SUPERIOR ASSISTENCIAL
 Perfil Profissional: ENFERMEIRO
 Carga Horária: 40 horas semanais
 Un. Adm: (118710) UNID.ESPEC. DE CONTR. MOVIMENTACAO DE PESSOAL
 Até: 15/10/2021

CONTRATO/SES/11939/2021 DE: 21/09/2021
 Processo Nº: 391557/2021
 Contratado: (299328/2) JOSELIA SODRE PEREIRA
 CPF: 646.340.782-87
 Cargo/Função: (12038) NIVEL TECNICO ASSISTENCIAL
 Perfil Profissional: TÊC. ENFERMAGEM
 Carga Horária: 40 horas semanais
 Un. Adm: (195758) HOSP. ESTADUAL LOUSITE FERREIRA DA SILVA
 Até: 30/11/2021

CONTRATO/SES/11940/2021 DE: 21/09/2021
 Processo Nº: 391557/2021
 Contratado: (299330/1) KEILA FERREIRA DA SILVA
 CPF: 984.315.281-68
 Cargo/Função: (12036) NIVEL SUPERIOR ASSISTENCIAL
 Perfil Profissional: ENFERMEIRO
 Carga Horária: 40 horas semanais
 Un. Adm: (195758) HOSP. ESTADUAL LOUSITE FERREIRA DA SILVA
 Até: 30/11/2021

CONTRATO/SES/11941/2021 DE: 21/09/2021
 Processo Nº: 391557/2021
 Contratado: (299331/1) TALITHA SANTOS MOREIRA
 CPF: 029.887.931-07
 Cargo/Função: (12038) NIVEL TECNICO ASSISTENCIAL
 Perfil Profissional: TÊC. ENFERMAGEM
 Carga Horária: 40 horas semanais
 Un. Adm: (195758) HOSP. ESTADUAL LOUSITE FERREIRA DA SILVA
 Até: 30/11/2021

CONTRATO/SES/11942/2021 DE: 21/09/2021
 Processo Nº: 391557/2021
 Contratado: (299334/1) ANA PAULA NASCIMENTO FERREIRA
 CPF: 294.805.838-44
 Cargo/Função: (12036) NIVEL SUPERIOR ASSISTENCIAL
 Perfil Profissional: ENFERMEIRO

Carga Horária: 40 horas semanais Un. Adm: (195758) HOSP. ESTADUAL LOUSITE FERREIRA DA SILVA Até: 30/11/2021	Contratado: (299385/1) ANA CAROLINA FERRARI TOLEDO CPF: 364.489.058-71 Cargo/Função: (12036) NIVEL SUPERIOR ASSISTENCIAL Perfil Profissional: ENFERMEIRO Carga Horária: 40 horas semanais Un. Adm: (151963) DIR.DO ESCRITORIO REG.DE SAUDE DE PONTES E
CONTRATO/SES/11943/2021 DE: 21/09/2021 Processo Nº: 391557/2021 Contratado: (299336/1) JEANITHY PEREIRA DA SILVA CPF: 046.377.051-00 Cargo/Função: (12036) NIVEL SUPERIOR ASSISTENCIAL Perfil Profissional: ENFERMEIRO Carga Horária: 40 horas semanais Un. Adm: (195758) HOSP. ESTADUAL LOUSITE FERREIRA DA SILVA Até: 30/11/2021	LACERDA Até: 30/11/2021
CONTRATO/SES/11944/2021 DE: 21/09/2021 Processo Nº: 391557/2021 Contratado: (299340/1) CINTHIA KAROLLINE DE FREITAS CPF: 921.962.331-53 Cargo/Função: (12036) NIVEL SUPERIOR ASSISTENCIAL Perfil Profissional: ENFERMEIRO Carga Horária: 40 horas semanais Un. Adm: (195758) HOSP. ESTADUAL LOUSITE FERREIRA DA SILVA Até: 30/11/2021	CONTRATO/SES/11954/2021 DE: 21/09/2021 Processo Nº: 391557/2021 Contratado: (299397/1) JANAINA KASSIA PADILHA DA SILVA CPF: 021.670.071-08 Cargo/Função: (12036) NIVEL SUPERIOR ASSISTENCIAL Perfil Profissional: FISIOTERAPEUTA Carga Horária: 30 horas semanais Un. Adm: (195758) HOSP. ESTADUAL LOUSITE FERREIRA DA SILVA Até: 30/11/2021
CONTRATO/SES/11945/2021 DE: 21/09/2021 Processo Nº: 391557/2021 Contratado: (299341/1) NATHALIA MEIRA DE ARRUDA ARAUJO CPF: 053.002.611-22 Cargo/Função: (12036) NIVEL SUPERIOR ASSISTENCIAL Perfil Profissional: ENFERMEIRO Carga Horária: 40 horas semanais Un. Adm: (195758) HOSP. ESTADUAL LOUSITE FERREIRA DA SILVA Até: 30/11/2021	CONTRATO/SES/11955/2021 DE: 21/09/2021 Processo Nº: 391557/2021 Contratado: (299401/1) DARCIENE DOS SANTOS GOMES BONFIM CPF: 007.174.021-00 Cargo/Função: (12036) NIVEL SUPERIOR ASSISTENCIAL Perfil Profissional: FISIOTERAPEUTA Carga Horária: 30 horas semanais Un. Adm: (195758) HOSP. ESTADUAL LOUSITE FERREIRA DA SILVA Até: 30/11/2021
CONTRATO/SES/11946/2021 DE: 21/09/2021 Processo Nº: 391557/2021 Contratado: (299344/1) LUZIA LOPES CPF: 896.008.191-49 Cargo/Função: (12036) NIVEL SUPERIOR ASSISTENCIAL Perfil Profissional: ENFERMEIRO Carga Horária: 40 horas semanais Un. Adm: (195758) HOSP. ESTADUAL LOUSITE FERREIRA DA SILVA Até: 30/11/2021	CONTRATO/SES/11956/2021 DE: 21/09/2021 Processo Nº: 391557/2021 Contratado: (299404/1) RYULER VINICIUS DE SOUZA CPF: 040.941.521-99 Cargo/Função: (12036) NIVEL SUPERIOR ASSISTENCIAL Perfil Profissional: FISIOTERAPEUTA Carga Horária: 30 horas semanais Un. Adm: (195758) HOSP. ESTADUAL LOUSITE FERREIRA DA SILVA Até: 30/11/2021
CONTRATO/SES/11947/2021 DE: 21/09/2021 Processo Nº: 391557/2021 Contratado: (299354/1) JULIANA MARQUES DA SILVA CPF: 988.715.951-49 Cargo/Função: (12036) NIVEL SUPERIOR ASSISTENCIAL Perfil Profissional: ENFERMEIRO Carga Horária: 40 horas semanais Un. Adm: (195758) HOSP. ESTADUAL LOUSITE FERREIRA DA SILVA Até: 30/11/2021	CONTRATO/SES/11957/2021 DE: 21/09/2021 Processo Nº: 391557/2021 Contratado: (299407/1) DEVID JUNIOR CARNEIRO LIMA CPF: 055.946.031-74 Cargo/Função: (12036) NIVEL SUPERIOR ASSISTENCIAL Perfil Profissional: FISIOTERAPEUTA Carga Horária: 30 horas semanais Un. Adm: (195758) HOSP. ESTADUAL LOUSITE FERREIRA DA SILVA Até: 30/11/2021
CONTRATO/SES/11948/2021 DE: 21/09/2021 Processo Nº: 391557/2021 Contratado: (299357/1) EURICLENE SILVA DOS SANTOS CPF: 012.808.681-55 Cargo/Função: (12036) NIVEL SUPERIOR ASSISTENCIAL Perfil Profissional: ENFERMEIRO Carga Horária: 40 horas semanais Un. Adm: (195758) HOSP. ESTADUAL LOUSITE FERREIRA DA SILVA Até: 30/11/2021	CONTRATO/SES/11958/2021 DE: 21/09/2021 Processo Nº: 404682/2021 Contratado: (299408/1) MAIRA DE SOUZA ROSA CPF: 730.238.841-53 Cargo/Função: (12036) NIVEL SUPERIOR ASSISTENCIAL Perfil Profissional: ASSIST. SOCIAL Carga Horária: 30 horas semanais Un. Adm: (118710) UNID.ESPEC. DE CONTR. MOVIMENTACAO DE PESSOAL Até: 30/11/2021
CONTRATO/SES/11949/2021 DE: 21/09/2021 Processo Nº: 366879/2021 Contratado: (299358/1) MARCELO BATISTA PEREIRA GUSTAVO CPF: 051.400.631-58 Cargo/Função: (12036) NIVEL SUPERIOR ASSISTENCIAL Perfil Profissional: PSICÓLOGO Carga Horária: 40 horas semanais Un. Adm: (195715) HOSP. REG. DE COLIDER Até: 30/11/2021	CONTRATO/SES/11959/2021 DE: 21/09/2021 Processo Nº: 331031/2021 Contratado: (299414/1) MAYARA LOPES DE MOURA CPF: 004.842.871-09 Cargo/Função: (12038) NIVEL TECNICO ASSISTENCIAL Perfil Profissional: TÊC. ENFERMAGEM Carga Horária: 40 horas semanais Un. Adm: (195740) HOSP. REG. DE SINOP Até: 30/11/2021
CONTRATO/SES/11950/2021 DE: 21/09/2021 Processo Nº: 391557/2021 Contratado: (299360/1) VICTORIA APARECIDA DE OLIVEIRA AIRES CHAVES CPF: 061.681.351-11 Cargo/Função: (12038) NIVEL TECNICO ASSISTENCIAL Perfil Profissional: TÊC. ENFERMAGEM Carga Horária: 40 horas semanais Un. Adm: (195758) HOSP. ESTADUAL LOUSITE FERREIRA DA SILVA Até: 30/11/2021	CONTRATO/SES/11960/2021 DE: 21/09/2021 Processo Nº: 320890/2021 Contratado: (299416/1) ELENIR PERIN CPF: 002.493.421-62 Cargo/Função: (12036) NIVEL SUPERIOR ASSISTENCIAL Perfil Profissional: ENFERMEIRO Carga Horária: 40 horas semanais Un. Adm: (195731) HOSP REG DE ALTA FLORESTA ALBERT SABIN Até: 30/11/2021
CONTRATO/SES/11951/2021 DE: 21/09/2021 Processo Nº: 391557/2021 Contratado: (299366/2) ANA PAULA SOARES DA SILVA DE ARAUJO CPF: 602.526.261-68 Cargo/Função: (12038) NIVEL TECNICO ASSISTENCIAL Perfil Profissional: TÊC. ENFERMAGEM Carga Horária: 40 horas semanais Un. Adm: (195758) HOSP. ESTADUAL LOUSITE FERREIRA DA SILVA Até: 30/11/2021	CONTRATO/SES/11961/2021 DE: 21/09/2021 Processo Nº: 320890/2021 Contratado: (299417/1) ELIANE SOUZA DOS SANTOS CPF: 056.129.591-33 Cargo/Função: (12038) NIVEL TECNICO ASSISTENCIAL Perfil Profissional: TÊC. ENFERMAGEM Carga Horária: 40 horas semanais Un. Adm: (195731) HOSP REG DE ALTA FLORESTA ALBERT SABIN Até: 30/11/2021
CONTRATO/SES/11952/2021 DE: 21/09/2021 Processo Nº: 391557/2021 Contratado: (299369/2) ALESSANDRA SILVA CAVALCANTE CPF: 019.981.851-76 Cargo/Função: (12036) NIVEL SUPERIOR ASSISTENCIAL Perfil Profissional: ENFERMEIRO Carga Horária: 40 horas semanais Un. Adm: (195758) HOSP. ESTADUAL LOUSITE FERREIRA DA SILVA Até: 30/11/2021	CONTRATO/SES/11962/2021 DE: 21/09/2021 Processo Nº: 391557/2021 Contratado: (299424/1) NATHALIA LEITE OLIVEIRA ZEITOUN CPF: 030.420.261-40 Cargo/Função: (12036) NIVEL SUPERIOR ASSISTENCIAL Perfil Profissional: MÉDICO Carga Horária: 40 horas semanais Un. Adm: (195758) HOSP. ESTADUAL LOUSITE FERREIRA DA SILVA Até: 30/11/2021
CONTRATO/SES/11953/2021 DE: 21/09/2021 Processo Nº: 401603/2021	CONTRATO/SES/11963/2021 DE: 21/09/2021 Processo Nº: 408374/2021 Contratado: (299424/2) NATHALIA LEITE OLIVEIRA ZEITOUN CPF: 030.420.261-40 Cargo/Função: (12036) NIVEL SUPERIOR ASSISTENCIAL Perfil Profissional: MÉDICO Carga Horária: 20 horas semanais

Un. Adm: (118710) UNID.ESPEC. DE CONTR. MOVIMENTACAO DE PESSOAL
Até: 15/10/2021

CONTRATO/SES/11964/2021 DE: 21/09/2021
Processo Nº: 391557/2021
Contratado: (299425/1) THALITA DOS ANJOS PACHECO
CPF: 026.216.891-08
Cargo/Função: (12036) NIVEL SUPERIOR ASSISTENCIAL
Perfil Profissional: MÉDICO
Carga Horária: 40 horas semanais
Un. Adm: (195758) HOSP. ESTADUAL LOUSITE FERREIRA DA SILVA
Até: 30/11/2021

CONTRATO/SES/11965/2021 DE: 21/09/2021
Processo Nº: 366879/2021
Contratado: (299427/1) VALDINEI JONI DIEDRICH FELSKI
CPF: 018.372.751-73
Cargo/Função: (12046) NIVEL FUNDAMENTAL ADMINISTRATIVO
Perfil Profissional: MAQUEIRO
Carga Horária: 40 horas semanais
Un. Adm: (195715) HOSP. REG. DE COLIDER
Até: 30/11/2021

CONTRATO/SES/11966/2021 DE: 21/09/2021
Processo Nº: 366879/2021
Contratado: (299429/1) JAQUELINE TEIXEIRA DA SILVA DE JESUS
CPF: 015.400.621-12
Cargo/Função: (12038) NIVEL TECNICO ASSISTENCIAL
Perfil Profissional: TÊC. LABORATOR.
Carga Horária: 40 horas semanais
Un. Adm: (195715) HOSP. REG. DE COLIDER
Até: 30/11/2021

CONTRATO/SES/11967/2021 DE: 21/09/2021
Processo Nº: 320890/2021
Contratado: (299433/1) PATRICIA DA SILVA LIMA
CPF: 051.469.511-01
Cargo/Função: (12038) NIVEL TECNICO ASSISTENCIAL
Perfil Profissional: TÊC. ENFERMAGEM
Carga Horária: 40 horas semanais
Un. Adm: (195731) HOSP REG DE ALTA FLORESTA ALBERT SABIN
Até: 30/11/2021

CONTRATO/SES/11968/2021 DE: 21/09/2021
Processo Nº: 391557/2021
Contratado: (299438/1) CRISTIANE APARECIDA RIBEIRO DOS SANTOS
CPF: 622.148.531-20
Cargo/Função: (12036) NIVEL SUPERIOR ASSISTENCIAL
Perfil Profissional: ASSIST. SOCIAL
Carga Horária: 30 horas semanais
Un. Adm: (195758) HOSP. ESTADUAL LOUSITE FERREIRA DA SILVA
Até: 30/11/2021

CONTRATO/SES/11969/2021 DE: 21/09/2021
Processo Nº: 391557/2021
Contratado: (299461/2) SULIANA FRANCISCA PEREIRA DE OLIVEIRA
CPF: 023.429.771-90
Cargo/Função: (12036) NIVEL SUPERIOR ASSISTENCIAL
Perfil Profissional: FISIOTERAPEUTA
Carga Horária: 30 horas semanais
Un. Adm: (195758) HOSP. ESTADUAL LOUSITE FERREIRA DA SILVA
Até: 30/11/2021

CONTRATO/SES/11970/2021 DE: 21/09/2021
Processo Nº: 408374/2021
Contratado: (299463/2) GABRIELA MIORALI LOMBARDI DE KATO
CPF: 042.601.941-51
Cargo/Função: (12036) NIVEL SUPERIOR ASSISTENCIAL
Perfil Profissional: MÉDICO
Carga Horária: 40 horas semanais
Un. Adm: (118710) UNID.ESPEC. DE CONTR. MOVIMENTACAO DE PESSOAL
Até: 15/10/2021

CONTRATO/SES/11971/2021 DE: 21/09/2021
Processo Nº: 335406/2021
Contratado: (299464/1) JESSICA MARIANE MARAFIGA
CPF: 046.433.161-79
Cargo/Função: (12036) NIVEL SUPERIOR ASSISTENCIAL
Perfil Profissional: MÉDICO
Carga Horária: 40 horas semanais
Un. Adm: (118710) UNID.ESPEC. DE CONTR. MOVIMENTACAO DE PESSOAL
Até: 30/11/2021

CONTRATO/SES/11972/2021 DE: 21/09/2021
Processo Nº: 335406/2021
Contratado: (299467/1) DANIELE CRISTINA BARBOSA QUIXABEIRA
CPF: 049.612.481-18
Cargo/Função: (12036) NIVEL SUPERIOR ASSISTENCIAL
Perfil Profissional: PSICÓLOGO
Carga Horária: 40 horas semanais
Un. Adm: (118710) UNID.ESPEC. DE CONTR. MOVIMENTACAO DE PESSOAL
Até: 30/11/2021

CONTRATO/SES/11973/2021 DE: 21/09/2021
Processo Nº: 391557/2021
Contratado: (299468/1) CLAUDIMAR PEREIRA DA SILVA
CPF: 912.361.501-04
Cargo/Função: (12046) NIVEL FUNDAMENTAL ADMINISTRATIVO
Perfil Profissional: MAQUEIRO
Carga Horária: 40 horas semanais
Un. Adm: (195758) HOSP. ESTADUAL LOUSITE FERREIRA DA SILVA
Até: 30/11/2021

CONTRATO/SES/11974/2021 DE: 21/09/2021
Processo Nº: 335406/2021
Contratado: (299471/1) ISABEL CRISTINA LIMA SILVA DA CRUZ

CPF: 031.477.061-50
Cargo/Função: (12036) NIVEL SUPERIOR ASSISTENCIAL
Perfil Profissional: MÉDICO
Carga Horária: 40 horas semanais
Un. Adm: (118710) UNID.ESPEC. DE CONTR. MOVIMENTACAO DE PESSOAL
Até: 30/11/2021

CONTRATO/SES/11975/2021 DE: 21/09/2021
Processo Nº: 335406/2021
Contratado: (299472/1) THIAGO AUGUSTO SANTOS SARAGIOTTO
CPF: 013.865.561-81
Cargo/Função: (12036) NIVEL SUPERIOR ASSISTENCIAL
Perfil Profissional: MÉDICO
Carga Horária: 40 horas semanais
Un. Adm: (118710) UNID.ESPEC. DE CONTR. MOVIMENTACAO DE PESSOAL
Até: 30/11/2021

CONTRATO/SES/11976/2021 DE: 21/09/2021
Processo Nº: 391557/2021
Contratado: (299474/1) KENNEDY ANDERSON DE OLIVEIRA
CPF: 045.030.731-09
Cargo/Função: (12046) NIVEL FUNDAMENTAL ADMINISTRATIVO
Perfil Profissional: MAQUEIRO
Carga Horária: 40 horas semanais
Un. Adm: (195758) HOSP. ESTADUAL LOUSITE FERREIRA DA SILVA
Até: 30/11/2021

CONTRATO/SES/11977/2021 DE: 21/09/2021
Processo Nº: 353582/2021
Contratado: (299476/1) ALINE MENEZES ROSSI
CPF: 002.610.292-74
Cargo/Função: (12038) NIVEL TECNICO ASSISTENCIAL
Perfil Profissional: TÊC. ENFERMAGEM
Carga Horária: 40 horas semanais
Un. Adm: (195685) HOSP. REG. DE RONDONOPOLIS IRMÃELZA GIOVANELLA
Até: 30/11/2021

CONTRATO/SES/11978/2021 DE: 21/09/2021
Processo Nº: 353582/2021
Contratado: (299478/1) ELIZA ALVES SOUZA
CPF: 053.576.951-21
Cargo/Função: (12038) NIVEL TECNICO ASSISTENCIAL
Perfil Profissional: TÊC. ENFERMAGEM
Carga Horária: 40 horas semanais
Un. Adm: (195685) HOSP. REG. DE RONDONOPOLIS IRMÃELZA GIOVANELLA
Até: 30/11/2021

CONTRATO/SES/11979/2021 DE: 21/09/2021
Processo Nº: 353582/2021
Contratado: (299480/1) GILCELENE COSTA FREITAS ESPINDOLA
CPF: 822.825.871-20
Cargo/Função: (12038) NIVEL TECNICO ASSISTENCIAL
Perfil Profissional: TÊC. ENFERMAGEM
Carga Horária: 40 horas semanais
Un. Adm: (195685) HOSP. REG. DE RONDONOPOLIS IRMÃELZA GIOVANELLA
Até: 30/11/2021

CONTRATO/SES/11980/2021 DE: 21/09/2021
Processo Nº: 353582/2021
Contratado: (299482/1) KASSIOW DOUGLAS SIQUEIRA ARAUJO
CPF: 038.795.201-27
Cargo/Função: (12038) NIVEL TECNICO ASSISTENCIAL
Perfil Profissional: TÊC. ENFERMAGEM
Carga Horária: 40 horas semanais
Un. Adm: (195685) HOSP. REG. DE RONDONOPOLIS IRMÃELZA GIOVANELLA
Até: 30/11/2021

CONTRATO/SES/11981/2021 DE: 21/09/2021
Processo Nº: 353582/2021
Contratado: (299483/1) LEYDIANA CRISTINA CHAVES
CPF: 971.239.351-87
Cargo/Função: (12038) NIVEL TECNICO ASSISTENCIAL
Perfil Profissional: TÊC. ENFERMAGEM
Carga Horária: 40 horas semanais
Un. Adm: (195685) HOSP. REG. DE RONDONOPOLIS IRMÃELZA GIOVANELLA
Até: 30/11/2021

CONTRATO/SES/11982/2021 DE: 21/09/2021
Processo Nº: 353582/2021
Contratado: (299484/1) MARIA ANITA TEIXEIRA DA SILVA
CPF: 070.854.481-99
Cargo/Função: (12038) NIVEL TECNICO ASSISTENCIAL
Perfil Profissional: TÊC. ENFERMAGEM
Carga Horária: 40 horas semanais
Un. Adm: (195685) HOSP. REG. DE RONDONOPOLIS IRMÃELZA GIOVANELLA
Até: 30/11/2021

CONTRATO/SES/11983/2021 DE: 21/09/2021
Processo Nº: 353582/2021
Contratado: (299485/1) MARLI JESUS DE MORAES
CPF: 003.404.931-27
Cargo/Função: (12038) NIVEL TECNICO ASSISTENCIAL
Perfil Profissional: TÊC. ENFERMAGEM
Carga Horária: 40 horas semanais
Un. Adm: (195685) HOSP. REG. DE RONDONOPOLIS IRMÃELZA GIOVANELLA
Até: 30/11/2021

CONTRATO/SES/11984/2021 DE: 21/09/2021
Processo Nº: 353582/2021
Contratado: (299486/1) MONIQUE ROBERTA DE FREITAS BARBOSA
CPF: 058.646.634-76
Cargo/Função: (12036) NIVEL SUPERIOR ASSISTENCIAL
Perfil Profissional: ENFERMEIRO
Carga Horária: 40 horas semanais
Un. Adm: (195685) HOSP. REG. DE RONDONOPOLIS IRMÃELZA GIOVANELLA
Até: 30/11/2021

CONTRATO/SES/11985/2021 DE: 21/09/2021
 Processo Nº: 353582/2021
 Contratado: (299487/1) LUCINETE MARIA DE SOUSA
 CPF: 981.433.013-20
 Cargo/Função: (12038) NIVEL TECNICO ASSISTENCIAL
 Perfil Profissional: TÈC. ENFERMAGEM
 Carga Horária: 40 horas semanais
 Un. Adm: (195685) HOSP. REG. DE RONDONOPOLIS IRMÆLZA GIOVANELLA
 Até: 30/11/2021

CONTRATO/SES/11986/2021 DE: 21/09/2021
 Processo Nº: 335406/2021
 Contratado: (299495/1) ROSANIA APARECIDA MARTINI DE SOUZA
 CPF: 662.918.442-49
 Cargo/Função: (12038) NIVEL TECNICO ASSISTENCIAL
 Perfil Profissional: TÈC. ENFERMAGEM
 Carga Horária: 40 horas semanais
 Un. Adm: (118710) UNID.ESPEC. DE CONTR. MOVIMENTACAO DE PESSOAL
 Até: 30/11/2021

CONTRATO/SES/11987/2021 DE: 21/09/2021
 Processo Nº: 335406/2021
 Contratado: (299496/1) CALIANDRA CRISTINA AQUINE SILVA
 CPF: 965.343.461-68
 Cargo/Função: (12036) NIVEL SUPERIOR ASSISTENCIAL
 Perfil Profissional: ENFERMEIRO
 Carga Horária: 40 horas semanais
 Un. Adm: (118710) UNID.ESPEC. DE CONTR. MOVIMENTACAO DE PESSOAL
 Até: 30/11/2021

CONTRATO/SES/11988/2021 DE: 21/09/2021
 Processo Nº: 335406/2021
 Contratado: (299514/1) DIENE PEREIRA DE ANDRADE
 CPF: 737.879.571-20
 Cargo/Função: (12036) NIVEL SUPERIOR ASSISTENCIAL
 Perfil Profissional: ENFERMEIRO
 Carga Horária: 40 horas semanais
 Un. Adm: (118710) UNID.ESPEC. DE CONTR. MOVIMENTACAO DE PESSOAL
 Até: 30/11/2021

CONTRATO/SES/11989/2021 DE: 21/09/2021
 Processo Nº: 335406/2021
 Contratado: (299521/1) ALEX DE OLIVEIRA
 CPF: 059.085.891-28
 Cargo/Função: (12046) NIVEL FUNDAMENTAL ADMINISTRATIVO
 Perfil Profissional: MAQUEIRO
 Carga Horária: 40 horas semanais
 Un. Adm: (118710) UNID.ESPEC. DE CONTR. MOVIMENTACAO DE PESSOAL
 Até: 30/11/2021

CONTRATO/SES/11990/2021 DE: 21/09/2021
 Processo Nº: 335406/2021
 Contratado: (299525/1) CLAUDIO DE OLIVEIRA LEITE
 CPF: 522.838.601-72
 Cargo/Função: (12046) NIVEL FUNDAMENTAL ADMINISTRATIVO
 Perfil Profissional: MAQUEIRO
 Carga Horária: 40 horas semanais
 Un. Adm: (118710) UNID.ESPEC. DE CONTR. MOVIMENTACAO DE PESSOAL
 Até: 30/11/2021

CONTRATO/SES/11991/2021 DE: 21/09/2021
 Processo Nº: 391557/2021
 Contratado: (299530/1) GABRIEL SANTANA BARBOSA
 CPF: 064.976.651-29
 Cargo/Função: (12046) NIVEL FUNDAMENTAL ADMINISTRATIVO
 Perfil Profissional: MAQUEIRO
 Carga Horária: 40 horas semanais
 Un. Adm: (195758) HOSP. ESTADUAL LOUSITE FERREIRA DA SILVA
 Até: 30/11/2021

CONTRATO/SES/11992/2021 DE: 21/09/2021
 Processo Nº: 391557/2021
 Contratado: (299532/1) MARCIO GONCALVES DE BARROS E SILVA
 CPF: 010.422.331-60
 Cargo/Função: (12046) NIVEL FUNDAMENTAL ADMINISTRATIVO
 Perfil Profissional: MAQUEIRO
 Carga Horária: 40 horas semanais
 Un. Adm: (195758) HOSP. ESTADUAL LOUSITE FERREIRA DA SILVA
 Até: 30/11/2021

CONTRATO/SES/11993/2021 DE: 21/09/2021
 Processo Nº: 391557/2021
 Contratado: (299534/1) DANIELLE CRISTINA LORENZON
 CPF: 689.138.261-00
 Cargo/Função: (12036) NIVEL SUPERIOR ASSISTENCIAL
 Perfil Profissional: ASSIST. SOCIAL
 Carga Horária: 30 horas semanais
 Un. Adm: (195758) HOSP. ESTADUAL LOUSITE FERREIRA DA SILVA
 Até: 30/11/2021

CONTRATO/SES/11994/2021 DE: 21/09/2021
 Processo Nº: 353582/2021
 Contratado: (299540/1) LUCIANA JESUS DA SILVA
 CPF: 016.962.281-90
 Cargo/Função: (12038) NIVEL TECNICO ASSISTENCIAL
 Perfil Profissional: TÈC. ENFERMAGEM
 Carga Horária: 40 horas semanais
 Un. Adm: (195685) HOSP. REG. DE RONDONOPOLIS IRMÆLZA GIOVANELLA
 Até: 30/11/2021

CONTRATO/SES/11995/2021 DE: 21/09/2021
 Processo Nº: 391557/2021
 Contratado: (299542/1) DANIELA APARECIDA DA SILVA
 CPF: 034.476.431-10
 Cargo/Função: (12038) NIVEL TECNICO ASSISTENCIAL
 Perfil Profissional: TÈC. ENFERMAGEM

Carga Horária: 40 horas semanais
 Un. Adm: (195758) HOSP. ESTADUAL LOUSITE FERREIRA DA SILVA
 Até: 30/11/2021

CONTRATO/SES/11996/2021 DE: 21/09/2021
 Processo Nº: 331031/2021
 Contratado: (299548/1) ADRIANA RIBAS DOS REIS GARCEZ
 CPF: 614.656.071-53
 Cargo/Função: (12036) NIVEL SUPERIOR ASSISTENCIAL
 Perfil Profissional: FISIOTERAPEUTA
 Carga Horária: 30 horas semanais
 Un. Adm: (195740) HOSP. REG. DE SINOP
 Até: 30/11/2021

CONTRATO/SES/11997/2021 DE: 21/09/2021
 Processo Nº: 391557/2021
 Contratado: (299549/1) JOILSON JUNIOR MEDEIROS DA SILVA
 CPF: 050.099.691-14
 Cargo/Função: (12046) NIVEL FUNDAMENTAL ADMINISTRATIVO
 Perfil Profissional: MAQUEIRO
 Carga Horária: 40 horas semanais
 Un. Adm: (195758) HOSP. ESTADUAL LOUSITE FERREIRA DA SILVA
 Até: 30/11/2021

CONTRATO/SES/11998/2021 DE: 21/09/2021
 Processo Nº: 391557/2021
 Contratado: (299551/1) LUCIANA DA SILVA
 CPF: 903.353.411-87
 Cargo/Função: (12038) NIVEL TECNICO ASSISTENCIAL
 Perfil Profissional: TÈC. ENFERMAGEM
 Carga Horária: 40 horas semanais
 Un. Adm: (195758) HOSP. ESTADUAL LOUSITE FERREIRA DA SILVA
 Até: 30/11/2021

CONTRATO/SES/11999/2021 DE: 21/09/2021
 Processo Nº: 366879/2021
 Contratado: (299552/1) ROSANI BORGUEZAN
 CPF: 018.979.911-00
 Cargo/Função: (12038) NIVEL TECNICO ASSISTENCIAL
 Perfil Profissional: TÈC. ENFERMAGEM
 Carga Horária: 40 horas semanais
 Un. Adm: (195715) HOSP. REG. DE COLIDER
 Até: 30/11/2021

CONTRATO/SES/12000/2021 DE: 21/09/2021
 Processo Nº: 391557/2021
 Contratado: (299553/1) ADRIANA RODRIGUES DA SILVA
 CPF: 955.324.801-25
 Cargo/Função: (12038) NIVEL TECNICO ASSISTENCIAL
 Perfil Profissional: TÈC. ENFERMAGEM
 Carga Horária: 40 horas semanais
 Un. Adm: (195758) HOSP. ESTADUAL LOUSITE FERREIRA DA SILVA
 Até: 30/11/2021

CONTRATO/SES/12001/2021 DE: 21/09/2021
 Processo Nº: 391557/2021
 Contratado: (299558/1) RENATA CONCEICAO GUIMARAES
 CPF: 048.121.601-46
 Cargo/Função: (12036) NIVEL SUPERIOR ASSISTENCIAL
 Perfil Profissional: FISIOTERAPEUTA
 Carga Horária: 30 horas semanais
 Un. Adm: (195758) HOSP. ESTADUAL LOUSITE FERREIRA DA SILVA
 Até: 30/11/2021

CONTRATO/SES/12002/2021 DE: 21/09/2021
 Processo Nº: 391557/2021
 Contratado: (299559/1) ROSANA TAVARES DE SOUSA OLIVEIRA
 CPF: 039.232.341-98
 Cargo/Função: (12036) NIVEL SUPERIOR ASSISTENCIAL
 Perfil Profissional: FISIOTERAPEUTA
 Carga Horária: 30 horas semanais
 Un. Adm: (195758) HOSP. ESTADUAL LOUSITE FERREIRA DA SILVA
 Até: 30/11/2021

CONTRATO/SES/12003/2021 DE: 21/09/2021
 Processo Nº: 391557/2021
 Contratado: (299560/1) TATIANE APARECIDA ALVES DA SILVA
 CPF: 043.457.141-50
 Cargo/Função: (12036) NIVEL SUPERIOR ASSISTENCIAL
 Perfil Profissional: FISIOTERAPEUTA
 Carga Horária: 30 horas semanais
 Un. Adm: (195758) HOSP. ESTADUAL LOUSITE FERREIRA DA SILVA
 Até: 30/11/2021

CONTRATO/SES/12004/2021 DE: 21/09/2021
 Processo Nº: 391557/2021
 Contratado: (299561/1) ANTONIELLY BEZERRA GONCALVES
 CPF: 021.051.721-21
 Cargo/Função: (12038) NIVEL TECNICO ASSISTENCIAL
 Perfil Profissional: TÈC. ENFERMAGEM
 Carga Horária: 40 horas semanais
 Un. Adm: (195758) HOSP. ESTADUAL LOUSITE FERREIRA DA SILVA
 Até: 30/11/2021

CONTRATO/SES/12005/2021 DE: 21/09/2021
 Processo Nº: 331031/2021
 Contratado: (299562/1) ANA LIDIA FERREIRA RAMOS
 CPF: 046.245.441-02
 Cargo/Função: (12036) NIVEL SUPERIOR ASSISTENCIAL
 Perfil Profissional: FISIOTERAPEUTA
 Carga Horária: 30 horas semanais
 Un. Adm: (195740) HOSP. REG. DE SINOP
 Até: 30/11/2021

CONTRATO/SES/12006/2021 DE: 21/09/2021
 Processo Nº: 366879/2021

Contratado: (299563/1) JAMILLA STER GUIMARAES SILVEIRA
 CPF: 046.939.033-61
 Cargo/Função: (12036) NIVEL SUPERIOR ASSISTENCIAL
 Perfil Profissional: ENFERMEIRO
 Carga Horária: 40 horas semanais
 Un. Adm: (195715) HOSP. REG. DE COLIDER
 Até: 30/11/2021

CONTRATO/SES/12007/2021 DE: 21/09/2021

Processo Nº: 331031/2021
 Contratado: (299567/1) ANA PAULA FREIRE
 CPF: 050.932.931-48
 Cargo/Função: (12038) NIVEL TECNICO ASSISTENCIAL
 Perfil Profissional: TÈC. ENFERMAGEM
 Carga Horária: 40 horas semanais
 Un. Adm: (195740) HOSP. REG. DE SINOP
 Até: 30/11/2021

CONTRATO/SES/12008/2021 DE: 21/09/2021

Processo Nº: 391557/2021
 Contratado: (299568/1) KATIA REGINA DA SILVA ROSA
 CPF: 975.225.541-87
 Cargo/Função: (12038) NIVEL TECNICO ASSISTENCIAL
 Perfil Profissional: TÈC. ENFERMAGEM
 Carga Horária: 40 horas semanais
 Un. Adm: (195758) HOSP. ESTADUAL LOUSITE FERREIRA DA SILVA
 Até: 30/11/2021

CONTRATO/SES/12009/2021 DE: 21/09/2021

Processo Nº: 335406/2021
 Contratado: (299569/2) CICERA EMANUELA FREITAS NETO
 CPF: 654.450.151-49
 Cargo/Função: (12038) NIVEL TECNICO ASSISTENCIAL
 Perfil Profissional: TÈC. ENFERMAGEM
 Carga Horária: 40 horas semanais
 Un. Adm: (118710) UNID.ESPEC. DE CONTR. MOVIMENTACAO DE PESSOAL
 Até: 30/11/2021

CONTRATO/SES/12010/2021 DE: 21/09/2021

Processo Nº: 331031/2021
 Contratado: (299579/2) DOUGLAS DA SILVA PADILHA
 CPF: 031.715.221-10
 Cargo/Função: (12038) NIVEL TECNICO ASSISTENCIAL
 Perfil Profissional: TÈC. ENFERMAGEM
 Carga Horária: 40 horas semanais
 Un. Adm: (195740) HOSP. REG. DE SINOP
 Até: 30/11/2021

CONTRATO/SES/12011/2021 DE: 21/09/2021

Processo Nº: 331031/2021
 Contratado: (299581/1) GRAZIELA CRACO AMATTI VENIT
 CPF: 009.138.791-42
 Cargo/Função: (12038) NIVEL TECNICO ASSISTENCIAL
 Perfil Profissional: TÈC. ENFERMAGEM
 Carga Horária: 40 horas semanais
 Un. Adm: (195740) HOSP. REG. DE SINOP
 Até: 30/11/2021

CONTRATO/SES/12012/2021 DE: 21/09/2021

Processo Nº: 331031/2021
 Contratado: (299585/1) MARCILENE RODRIGUES FERNANDES
 CPF: 862.764.091-20
 Cargo/Função: (12038) NIVEL TECNICO ASSISTENCIAL
 Perfil Profissional: TÈC. ENFERMAGEM
 Carga Horária: 40 horas semanais
 Un. Adm: (195740) HOSP. REG. DE SINOP
 Até: 30/11/2021

CONTRATO/SES/12013/2021 DE: 21/09/2021

Processo Nº: 391557/2021
 Contratado: (299589/1) MARIA JOCIARA DE JESUS SOUSA
 CPF: 076.360.494-14
 Cargo/Função: (12038) NIVEL TECNICO ASSISTENCIAL
 Perfil Profissional: TÈC. ENFERMAGEM
 Carga Horária: 40 horas semanais
 Un. Adm: (195758) HOSP. ESTADUAL LOUSITE FERREIRA DA SILVA
 Até: 30/11/2021

CONTRATO/SES/12014/2021 DE: 21/09/2021

Processo Nº: 331031/2021
 Contratado: (299591/1) SUZANA FONSECA
 CPF: 608.261.603-01
 Cargo/Função: (12036) NIVEL SUPERIOR ASSISTENCIAL
 Perfil Profissional: FISIOTERAPEUTA
 Carga Horária: 30 horas semanais
 Un. Adm: (195740) HOSP. REG. DE SINOP
 Até: 30/11/2021

CONTRATO/SES/12015/2021 DE: 21/09/2021

Processo Nº: 331031/2021
 Contratado: (299593/1) SUELEM VIEIRA DE OLIVEIRA
 CPF: 016.084.202-64
 Cargo/Função: (12038) NIVEL TECNICO ASSISTENCIAL
 Perfil Profissional: TÈC. ENFERMAGEM
 Carga Horária: 40 horas semanais
 Un. Adm: (195740) HOSP. REG. DE SINOP
 Até: 30/11/2021

CONTRATO/SES/12016/2021 DE: 21/09/2021

Processo Nº: 331031/2021
 Contratado: (299594/1) VALDIRENE DA SILVA CARLOS
 CPF: 013.881.051-60
 Cargo/Função: (12038) NIVEL TECNICO ASSISTENCIAL
 Perfil Profissional: TÈC. ENFERMAGEM
 Carga Horária: 40 horas semanais
 Un. Adm: (195740) HOSP. REG. DE SINOP

Até: 30/11/2021

CONTRATO/SES/12017/2021 DE: 21/09/2021

Processo Nº: 331031/2021
 Contratado: (299596/2) UILTON DENNER CANTANHEDE DOS SANTOS
 CPF: 052.150.791-02
 Cargo/Função: (12036) NIVEL SUPERIOR ASSISTENCIAL
 Perfil Profissional: FISIOTERAPEUTA
 Carga Horária: 30 horas semanais
 Un. Adm: (195740) HOSP. REG. DE SINOP
 Até: 30/11/2021

CONTRATO/SES/12018/2021 DE: 21/09/2021

Processo Nº: 335406/2021
 Contratado: (299601/1) EMILIELY SUELY FERREIRA DA CRUZ
 CPF: 054.654.051-12
 Cargo/Função: (12036) NIVEL SUPERIOR ASSISTENCIAL
 Perfil Profissional: FISIOTERAPEUTA
 Carga Horária: 30 horas semanais
 Un. Adm: (118710) UNID.ESPEC. DE CONTR. MOVIMENTACAO DE PESSOAL
 Até: 30/11/2021

CONTRATO/SES/12019/2021 DE: 21/09/2021

Processo Nº: 335406/2021
 Contratado: (299603/1) HENRIQUE DAVID ROSARIO
 CPF: 045.295.221-21
 Cargo/Função: (12036) NIVEL SUPERIOR ASSISTENCIAL
 Perfil Profissional: FISIOTERAPEUTA
 Carga Horária: 30 horas semanais
 Un. Adm: (118710) UNID.ESPEC. DE CONTR. MOVIMENTACAO DE PESSOAL
 Até: 30/11/2021

CONTRATO/SES/12020/2021 DE: 21/09/2021

Processo Nº: 335406/2021
 Contratado: (299604/1) ALVARO VELEDA DA CRUZ
 CPF: 033.204.261-84
 Cargo/Função: (12038) NIVEL TECNICO ASSISTENCIAL
 Perfil Profissional: TÈC. ENFERMAGEM
 Carga Horária: 40 horas semanais
 Un. Adm: (118710) UNID.ESPEC. DE CONTR. MOVIMENTACAO DE PESSOAL
 Até: 30/11/2021

CONTRATO/SES/12021/2021 DE: 21/09/2021

Processo Nº: 391557/2021
 Contratado: (299615/1) SIRLEI IZABEL NERVIS LACERDA
 CPF: 570.024.281-87
 Cargo/Função: (12038) NIVEL TECNICO ASSISTENCIAL
 Perfil Profissional: TÈC. ENFERMAGEM
 Carga Horária: 40 horas semanais
 Un. Adm: (195758) HOSP. ESTADUAL LOUSITE FERREIRA DA SILVA
 Até: 30/11/2021

CONTRATO/SES/12022/2021 DE: 21/09/2021

Processo Nº: 391557/2021
 Contratado: (299618/1) SUZA DOMINGAS DE LIMA
 CPF: 958.478.981-34
 Cargo/Função: (12038) NIVEL TECNICO ASSISTENCIAL
 Perfil Profissional: TÈC. ENFERMAGEM
 Carga Horária: 40 horas semanais
 Un. Adm: (195758) HOSP. ESTADUAL LOUSITE FERREIRA DA SILVA
 Até: 30/11/2021

CONTRATO/SES/12023/2021 DE: 21/09/2021

Processo Nº: 331031/2021
 Contratado: (299620/1) GEFERSON WESLEY SCHULZ
 CPF: 054.684.651-32
 Cargo/Função: (12046) NIVEL FUNDAMENTAL ADMINISTRATIVO
 Perfil Profissional: MAQUEIRO
 Carga Horária: 40 horas semanais
 Un. Adm: (195740) HOSP. REG. DE SINOP
 Até: 30/11/2021

CONTRATO/SES/12024/2021 DE: 21/09/2021

Processo Nº: 391557/2021
 Contratado: (299625/1) ELLEN CRISTINA PEREIRA DE ANDRADE CAMPOS
 CPF: 987.459.131-53
 Cargo/Função: (12038) NIVEL TECNICO ASSISTENCIAL
 Perfil Profissional: TÈC. ENFERMAGEM
 Carga Horária: 40 horas semanais
 Un. Adm: (195758) HOSP. ESTADUAL LOUSITE FERREIRA DA SILVA
 Até: 30/11/2021

CONTRATO/SES/12025/2021 DE: 21/09/2021

Processo Nº: 391557/2021
 Contratado: (299626/1) FABIANA FERREIRA DA SILVA
 CPF: 037.723.621-76
 Cargo/Função: (12038) NIVEL TECNICO ASSISTENCIAL
 Perfil Profissional: TÈC. ENFERMAGEM
 Carga Horária: 40 horas semanais
 Un. Adm: (195758) HOSP. ESTADUAL LOUSITE FERREIRA DA SILVA
 Até: 30/11/2021

CONTRATO/SES/12026/2021 DE: 21/09/2021

Processo Nº: 391557/2021
 Contratado: (299629/1) GISELE JANAINA DE MORAES
 CPF: 013.700.521-03
 Cargo/Função: (12038) NIVEL TECNICO ASSISTENCIAL
 Perfil Profissional: TÈC. ENFERMAGEM
 Carga Horária: 40 horas semanais
 Un. Adm: (195758) HOSP. ESTADUAL LOUSITE FERREIRA DA SILVA
 Até: 30/11/2021

CONTRATO/SES/12027/2021 DE: 21/09/2021

Processo Nº: 391557/2021
 Contratado: (299632/1) IVANI GOMES DE SOUZA SILVA
 CPF: 864.597.401-00

Cargo/Função: (12038) NIVEL TECNICO ASSISTENCIAL
 Perfil Profissional: TÊC. ENFERMAGEM
 Carga Horária: 40 horas semanais
 Un. Adm: (195758) HOSP. ESTADUAL LOUSITE FERREIRA DA SILVA
 Até: 30/11/2021

CONTRATO/SES/12028/2021 DE: 21/09/2021
 Processo N°: 391557/2021
 Contratado: (299641/1) GRAZIELA FERNANDA VERHALEN DE FREITAS
 CPF: 046.311.051-00
 Cargo/Função: (12036) NIVEL SUPERIOR ASSISTENCIAL
 Perfil Profissional: PSICÓLOGO
 Carga Horária: 40 horas semanais
 Un. Adm: (195758) HOSP. ESTADUAL LOUSITE FERREIRA DA SILVA
 Até: 30/11/2021

CONTRATO/SES/12029/2021 DE: 21/09/2021
 Processo N°: 391557/2021
 Contratado: (299647/2) JUSINETE MARIA DE ARAUJO FERREIRA
 CPF: 805.808.581-20
 Cargo/Função: (12038) NIVEL TECNICO ASSISTENCIAL
 Perfil Profissional: TÊC. ENFERMAGEM
 Carga Horária: 40 horas semanais
 Un. Adm: (195758) HOSP. ESTADUAL LOUSITE FERREIRA DA SILVA
 Até: 30/11/2021

CONTRATO/SES/12030/2021 DE: 21/09/2021
 Processo N°: 391557/2021
 Contratado: (299659/1) KELLY DA SILVA RODRIGUES
 CPF: 052.913.581-73
 Cargo/Função: (12036) NIVEL SUPERIOR ASSISTENCIAL
 Perfil Profissional: FISIOTERAPEUTA
 Carga Horária: 30 horas semanais
 Un. Adm: (195758) HOSP. ESTADUAL LOUSITE FERREIRA DA SILVA
 Até: 30/11/2021

CONTRATO/SES/12031/2021 DE: 21/09/2021
 Processo N°: 415673/2021
 Contratado: (299667/1) IVANILDA COELHO DA FONSECA BELING
 CPF: 663.584.002-82
 Cargo/Função: (12038) NIVEL TECNICO ASSISTENCIAL
 Perfil Profissional: TÊC. LABORATOR.
 Carga Horária: 40 horas semanais
 Un. Adm: (136557) DIR. DO LAB. CENT. DE SAUDE PUB. DO ESTADO DE MT
 Até: 30/11/2021

CONTRATO/SES/12032/2021 DE: 21/09/2021
 Processo N°: 415673/2021
 Contratado: (299669/1) ARINETE DIAS DE CARVALHO
 CPF: 018.729.301-58
 Cargo/Função: (12038) NIVEL TECNICO ASSISTENCIAL
 Perfil Profissional: TÊC. LABORATOR.
 Carga Horária: 40 horas semanais
 Un. Adm: (136557) DIR. DO LAB. CENT. DE SAUDE PUB. DO ESTADO DE MT
 Até: 30/11/2021

PUBLICADA, REGISTRADA, CUMpra-SE.
 Cuiabá-MT, 20 de Setembro de 2021.
 Gilberto Gomes de Figueiredo
 Secretário de Estado de Saúde

O Secretário de Estado de Saúde no uso de suas atribuições que lhes são conferidas por lei,

Resolve: DISTRATAR - SES
 Objeto: CONTRATAÇÃO TEMPORARIA

CONTRATO/SES/12033/2021 DE: 21/09/2021
 Processo N°: 427830/2021
 Contratado: (299670/1) GABRIELA SANTOS BENIGNO
 CPF: 822.758.152-87
 Cargo/Função: (12036) NIVEL SUPERIOR ASSISTENCIAL
 Perfil Profissional: ENFERMEIRO
 Carga Horária: 40 horas semanais
 Un. Adm: (118710) UNID.ESPEC. DE CONTR. MOVIMENTACAO DE PESSOAL
 Em: 08/09/2021

PUBLICADA, REGISTRADA, CUMpra-SE.
 Cuiabá-MT, 20 de Setembro de 2021.
 Gilberto Gomes de Figueiredo
 Secretário de Estado de Saúde

O Secretário de Estado de Saúde no uso de suas atribuições que lhes são conferidas por lei,

Resolve: PRORROGAR - SES
 Objeto: CONTRATAÇÃO TEMPORARIA

CONTRATO/SES/12034/2021 DE: 21/09/2021
 Processo N°: 391557/2021
 Contratado: (299673/1) MARIA GERALDINA BORGES RODRIGUES
 CPF: 012.503.481-45
 Cargo/Função: (12036) NIVEL SUPERIOR ASSISTENCIAL
 Perfil Profissional: FISIOTERAPEUTA
 Carga Horária: 30 horas semanais
 Un. Adm: (195758) HOSP. ESTADUAL LOUSITE FERREIRA DA SILVA
 Até: 30/11/2021

CONTRATO/SES/12035/2021 DE: 21/09/2021
 Processo N°: 391557/2021
 Contratado: (299677/1) RUBIA CAROLINE PADILHA NUNES
 CPF: 009.268.021-60
 Cargo/Função: (12036) NIVEL SUPERIOR ASSISTENCIAL
 Perfil Profissional: FISIOTERAPEUTA
 Carga Horária: 30 horas semanais

Un. Adm: (195758) HOSP. ESTADUAL LOUSITE FERREIRA DA SILVA
 Até: 30/11/2021

CONTRATO/SES/12036/2021 DE: 21/09/2021
 Processo N°: 391557/2021
 Contratado: (299680/1) RUILES FERREIRA DA SILVA BRANDAO
 CPF: 907.106.732-72
 Cargo/Função: (12036) NIVEL SUPERIOR ASSISTENCIAL
 Perfil Profissional: FISIOTERAPEUTA
 Carga Horária: 30 horas semanais
 Un. Adm: (195758) HOSP. ESTADUAL LOUSITE FERREIRA DA SILVA
 Até: 30/11/2021

CONTRATO/SES/12037/2021 DE: 21/09/2021
 Processo N°: 391557/2021
 Contratado: (299686/1) ELIZA FERNANDA FURTADO
 CPF: 052.755.531-29
 Cargo/Função: (12036) NIVEL SUPERIOR ASSISTENCIAL
 Perfil Profissional: FISIOTERAPEUTA
 Carga Horária: 30 horas semanais
 Un. Adm: (195758) HOSP. ESTADUAL LOUSITE FERREIRA DA SILVA
 Até: 30/11/2021

CONTRATO/SES/12038/2021 DE: 21/09/2021
 Processo N°: 353582/2021
 Contratado: (299705/1) ROBERTA CRISTINA PEREIRA SOARES
 CPF: 031.420.721-01
 Cargo/Função: (12036) NIVEL SUPERIOR ASSISTENCIAL
 Perfil Profissional: ENFERMEIRO
 Carga Horária: 40 horas semanais
 Un. Adm: (195685) HOSP. REG. DE RONDONOPOLIS IRMÃELZA GIOVANELLA
 Até: 30/11/2021

CONTRATO/SES/12039/2021 DE: 21/09/2021
 Processo N°: 353582/2021
 Contratado: (299706/1) BRUNA LOPES DE ALMEIDA
 CPF: 737.456.691-34
 Cargo/Função: (12038) NIVEL TECNICO ASSISTENCIAL
 Perfil Profissional: TÊC. ENFERMAGEM
 Carga Horária: 40 horas semanais
 Un. Adm: (195685) HOSP. REG. DE RONDONOPOLIS IRMÃELZA GIOVANELLA
 Até: 30/11/2021

CONTRATO/SES/12040/2021 DE: 21/09/2021
 Processo N°: 391557/2021
 Contratado: (299710/1) CARMEM DORA DA SILVA
 CPF: 895.223.461-87
 Cargo/Função: (12036) NIVEL SUPERIOR ASSISTENCIAL
 Perfil Profissional: ENFERMEIRO
 Carga Horária: 40 horas semanais
 Un. Adm: (195758) HOSP. ESTADUAL LOUSITE FERREIRA DA SILVA
 Até: 30/11/2021

CONTRATO/SES/12041/2021 DE: 21/09/2021
 Processo N°: 391557/2021
 Contratado: (299712/1) KERLEN AJALA DE ALMEIDA
 CPF: 027.676.591-57
 Cargo/Função: (12036) NIVEL SUPERIOR ASSISTENCIAL
 Perfil Profissional: ENFERMEIRO
 Carga Horária: 40 horas semanais
 Un. Adm: (195758) HOSP. ESTADUAL LOUSITE FERREIRA DA SILVA
 Até: 30/11/2021

CONTRATO/SES/12042/2021 DE: 21/09/2021
 Processo N°: 335406/2021
 Contratado: (299712/2) KERLEN AJALA DE ALMEIDA
 CPF: 027.676.591-57
 Cargo/Função: (12036) NIVEL SUPERIOR ASSISTENCIAL
 Perfil Profissional: ENFERMEIRO
 Carga Horária: 40 horas semanais
 Un. Adm: (118710) UNID.ESPEC. DE CONTR. MOVIMENTACAO DE PESSOAL
 Até: 30/11/2021

CONTRATO/SES/12043/2021 DE: 21/09/2021
 Processo N°: 353582/2021
 Contratado: (299715/1) DEUZILENE LEITE TEODORO
 CPF: 004.703.701-65
 Cargo/Função: (12046) NIVEL FUNDAMENTAL ADMINISTRATIVO
 Perfil Profissional: MAQUEIRO
 Carga Horária: 40 horas semanais
 Un. Adm: (195685) HOSP. REG. DE RONDONOPOLIS IRMÃELZA GIOVANELLA
 Até: 30/11/2021

CONTRATO/SES/12044/2021 DE: 21/09/2021
 Processo N°: 391557/2021
 Contratado: (299717/1) RUTH DE LIMA SANTOS
 CPF: 058.868.295-04
 Cargo/Função: (12036) NIVEL SUPERIOR ASSISTENCIAL
 Perfil Profissional: ENFERMEIRO
 Carga Horária: 40 horas semanais
 Un. Adm: (195758) HOSP. ESTADUAL LOUSITE FERREIRA DA SILVA
 Até: 30/11/2021

CONTRATO/SES/12045/2021 DE: 21/09/2021
 Processo N°: 391557/2021
 Contratado: (299725/1) ELAINE FARIAS FRANZOLINI
 CPF: 762.771.351-04
 Cargo/Função: (12038) NIVEL TECNICO ASSISTENCIAL
 Perfil Profissional: TÊC. ENFERMAGEM
 Carga Horária: 40 horas semanais
 Un. Adm: (195758) HOSP. ESTADUAL LOUSITE FERREIRA DA SILVA
 Até: 30/11/2021

CONTRATO/SES/12046/2021 DE: 21/09/2021
 Processo N°: 408204/2021
 Contratado: (299725/2) ELAINE FARIAS FRANZOLINI

CPF: 762.771.351-04
Cargo/Função: (12038) NIVEL TECNICO ASSISTENCIAL
Perfil Profissional: TÈC. ENFERMAGEM
Carga Horária: 40 horas semanais
Un. Adm: (118710) UNID.ESPEC. DE CONTR. MOVIMENTACAO DE PESSOAL
Até: 15/10/2021

CONTRATO/SES/12047/2021 DE: 21/09/2021
Processo Nº: 391557/2021
Contratado: (299728/1) ANA DE OLIVEIRA CAMPOS
CPF: 015.478.201-79
Cargo/Função: (12038) NIVEL TECNICO ASSISTENCIAL
Perfil Profissional: TÈC. ENFERMAGEM
Carga Horária: 40 horas semanais
Un. Adm: (195758) HOSP. ESTADUAL LOUSITE FERREIRA DA SILVA
Até: 30/11/2021

CONTRATO/SES/12048/2021 DE: 21/09/2021
Processo Nº: 331031/2021
Contratado: (299729/1) JESSICA VASCONCELOS SILVA
CPF: 064.220.481-06
Cargo/Função: (12036) NIVEL SUPERIOR ASSISTENCIAL
Perfil Profissional: ASSIST. SOCIAL
Carga Horária: 30 horas semanais
Un. Adm: (195740) HOSP. REG. DE SINOP
Até: 30/11/2021

CONTRATO/SES/12049/2021 DE: 21/09/2021
Processo Nº: 391557/2021
Contratado: (299730/1) TATIANA ARAUJO OLIVEIRA
CPF: 977.062.991-04
Cargo/Função: (12038) NIVEL TECNICO ASSISTENCIAL
Perfil Profissional: TÈC. ENFERMAGEM
Carga Horária: 40 horas semanais
Un. Adm: (195758) HOSP. ESTADUAL LOUSITE FERREIRA DA SILVA
Até: 30/11/2021

CONTRATO/SES/12050/2021 DE: 21/09/2021
Processo Nº: 391557/2021
Contratado: (299732/1) LIDIANNE SILVA CARVALHO
CPF: 889.121.593-72
Cargo/Função: (12038) NIVEL TECNICO ASSISTENCIAL
Perfil Profissional: TÈC. ENFERMAGEM
Carga Horária: 40 horas semanais
Un. Adm: (195758) HOSP. ESTADUAL LOUSITE FERREIRA DA SILVA
Até: 30/11/2021

CONTRATO/SES/12051/2021 DE: 21/09/2021
Processo Nº: 391557/2021
Contratado: (299733/2) DAIANA DA SILVA GONCALVES OLIVEIRA
CPF: 034.666.101-33
Cargo/Função: (12038) NIVEL TECNICO ASSISTENCIAL
Perfil Profissional: TÈC. ENFERMAGEM
Carga Horária: 40 horas semanais
Un. Adm: (195758) HOSP. ESTADUAL LOUSITE FERREIRA DA SILVA
Até: 30/11/2021

CONTRATO/SES/12052/2021 DE: 21/09/2021
Processo Nº: 391557/2021
Contratado: (299734/1) SILVANA DA SILVA DE BARROS
CPF: 595.319.591-53
Cargo/Função: (12038) NIVEL TECNICO ASSISTENCIAL
Perfil Profissional: TÈC. ENFERMAGEM
Carga Horária: 40 horas semanais
Un. Adm: (195758) HOSP. ESTADUAL LOUSITE FERREIRA DA SILVA
Até: 30/11/2021

CONTRATO/SES/12053/2021 DE: 21/09/2021
Processo Nº: 391557/2021
Contratado: (299738/1) DOUGLAS DOS ANJOS NASCIMENTO DE OLIVEIRA
CPF: 044.662.051-32
Cargo/Função: (12038) NIVEL TECNICO ASSISTENCIAL
Perfil Profissional: TÈC. ENFERMAGEM
Carga Horária: 40 horas semanais
Un. Adm: (195758) HOSP. ESTADUAL LOUSITE FERREIRA DA SILVA
Até: 30/11/2021

CONTRATO/SES/12054/2021 DE: 21/09/2021
Processo Nº: 320890/2021
Contratado: (299739/1) ALEXANDRA MARCELINA DA SILVA BARROS
CPF: 026.401.481-25
Cargo/Função: (12036) NIVEL SUPERIOR ASSISTENCIAL
Perfil Profissional: PSICÓLOGO
Carga Horária: 40 horas semanais
Un. Adm: (195731) HOSP REG DE ALTA FLORESTA ALBERT SABIN
Até: 30/11/2021

CONTRATO/SES/12055/2021 DE: 21/09/2021
Processo Nº: 331031/2021
Contratado: (299741/1) RAHISA BREMBATI AGAZZI
CPF: 046.365.531-10
Cargo/Função: (12036) NIVEL SUPERIOR ASSISTENCIAL
Perfil Profissional: PSICÓLOGO
Carga Horária: 40 horas semanais
Un. Adm: (195740) HOSP. REG. DE SINOP
Até: 30/11/2021

CONTRATO/SES/12056/2021 DE: 21/09/2021
Processo Nº: 391557/2021
Contratado: (299743/1) ROSINEY MAGALHAES DA COSTA
CPF: 701.667.301-49
Cargo/Função: (12038) NIVEL TECNICO ASSISTENCIAL
Perfil Profissional: TÈC. ENFERMAGEM
Carga Horária: 40 horas semanais
Un. Adm: (195758) HOSP. ESTADUAL LOUSITE FERREIRA DA SILVA
Até: 30/11/2021

CONTRATO/SES/12057/2021 DE: 21/09/2021
Processo Nº: 391557/2021
Contratado: (299744/1) OSCAR GARCIA DA SILVA FILHO
CPF: 013.758.281-18
Cargo/Função: (12038) NIVEL TECNICO ASSISTENCIAL
Perfil Profissional: TÈC. ENFERMAGEM
Carga Horária: 40 horas semanais
Un. Adm: (195758) HOSP. ESTADUAL LOUSITE FERREIRA DA SILVA
Até: 30/11/2021

CONTRATO/SES/12058/2021 DE: 21/09/2021
Processo Nº: 408374/2021
Contratado: (299747/2) PEDRO HENRIQUE AIRES CORREA
CPF: 976.363.391-53
Cargo/Função: (12036) NIVEL SUPERIOR ASSISTENCIAL
Perfil Profissional: MÉDICO
Carga Horária: 20 horas semanais
Un. Adm: (118710) UNID.ESPEC. DE CONTR. MOVIMENTACAO DE PESSOAL
Até: 15/10/2021

CONTRATO/SES/12059/2021 DE: 21/09/2021
Processo Nº: 331031/2021
Contratado: (299749/1) LUZIA DOS SANTOS FERNANDES
CPF: 955.174.051-34
Cargo/Função: (12036) NIVEL SUPERIOR ASSISTENCIAL
Perfil Profissional: ENFERMEIRO
Carga Horária: 40 horas semanais
Un. Adm: (195740) HOSP. REG. DE SINOP
Até: 30/11/2021

CONTRATO/SES/12060/2021 DE: 21/09/2021
Processo Nº: 391557/2021
Contratado: (299750/1) GUSTAVO DE OLIVEIRA LEMES BRAZ
CPF: 047.991.921-67
Cargo/Função: (12038) NIVEL TECNICO ASSISTENCIAL
Perfil Profissional: TÈC. ENFERMAGEM
Carga Horária: 40 horas semanais
Un. Adm: (195758) HOSP. ESTADUAL LOUSITE FERREIRA DA SILVA
Até: 30/11/2021

CONTRATO/SES/12061/2021 DE: 21/09/2021
Processo Nº: 320890/2021
Contratado: (299752/1) RAFAEL DA SILVA PAZ
CPF: 021.522.651-81
Cargo/Função: (12046) NIVEL FUNDAMENTAL ADMINISTRATIVO
Perfil Profissional: MAQUEIRO
Carga Horária: 40 horas semanais
Un. Adm: (195731) HOSP REG DE ALTA FLORESTA ALBERT SABIN
Até: 30/11/2021

CONTRATO/SES/12062/2021 DE: 21/09/2021
Processo Nº: 331031/2021
Contratado: (299756/1) ANDERLEIA BRITO GONCALVES
CPF: 014.867.971-48
Cargo/Função: (12038) NIVEL TECNICO ASSISTENCIAL
Perfil Profissional: TÈC. ENFERMAGEM
Carga Horária: 40 horas semanais
Un. Adm: (195740) HOSP. REG. DE SINOP
Até: 30/11/2021

CONTRATO/SES/12063/2021 DE: 21/09/2021
Processo Nº: 415673/2021
Contratado: (299764/1) ANA CAROLINA FARIA DE PAULA
CPF: 057.212.391-40
Cargo/Função: (12038) NIVEL TECNICO ASSISTENCIAL
Perfil Profissional: TÈC. LABORATOR.
Carga Horária: 40 horas semanais
Un. Adm: (136557) DIR. DO LAB. CENT. DE SAUDE PUB. DO ESTADO DE MT
Até: 30/11/2021

CONTRATO/SES/12064/2021 DE: 21/09/2021
Processo Nº: 335406/2021
Contratado: (299770/1) EDSON SANTOS VASCONCELOS JUNIOR
CPF: 022.603.631-64
Cargo/Função: (12036) NIVEL SUPERIOR ASSISTENCIAL
Perfil Profissional: FISIOTERAPEUTA
Carga Horária: 30 horas semanais
Un. Adm: (118710) UNID.ESPEC. DE CONTR. MOVIMENTACAO DE PESSOAL
Até: 30/11/2021

CONTRATO/SES/12065/2021 DE: 21/09/2021
Processo Nº: 391557/2021
Contratado: (299770/2) EDSON SANTOS VASCONCELOS JUNIOR
CPF: 022.603.631-64
Cargo/Função: (12036) NIVEL SUPERIOR ASSISTENCIAL
Perfil Profissional: FISIOTERAPEUTA
Carga Horária: 30 horas semanais
Un. Adm: (195758) HOSP. ESTADUAL LOUSITE FERREIRA DA SILVA
Até: 30/11/2021

CONTRATO/SES/12066/2021 DE: 21/09/2021
Processo Nº: 335406/2021
Contratado: (299781/1) NAGTHANNYELLY REGINA DA LUZ SOUZA
CPF: 038.932.871-59
Cargo/Função: (12036) NIVEL SUPERIOR ASSISTENCIAL
Perfil Profissional: ENFERMEIRO
Carga Horária: 40 horas semanais
Un. Adm: (118710) UNID.ESPEC. DE CONTR. MOVIMENTACAO DE PESSOAL
Até: 30/11/2021

CONTRATO/SES/12067/2021 DE: 21/09/2021
Processo Nº: 335406/2021
Contratado: (299784/1) JISLAINE BENEDITA DE FARIAS
CPF: 042.912.811-88
Cargo/Função: (12038) NIVEL TECNICO ASSISTENCIAL
Perfil Profissional: TÈC. ENFERMAGEM

Carga Horária: 40 horas semanais
Un. Adm: (118710) UNID.ESPEC. DE CONTR. MOVIMENTACAO DE PESSOAL
Até: 30/11/2021

CONTRATO/SES/12068/2021 DE: 21/09/2021
Processo Nº: 320890/2021
Contratado: (299785/2) EUZIANE FERREIRA DA SILVA
CPF: 024.439.241-22
Cargo/Função: (12036) NIVEL SUPERIOR ASSISTENCIAL
Perfil Profissional: FISIOTERAPEUTA
Carga Horária: 30 horas semanais
Un. Adm: (195731) HOSP REG DE ALTA FLORESTA ALBERT SABIN
Até: 30/11/2021

CONTRATO/SES/12069/2021 DE: 21/09/2021
Processo Nº: 346384/2021
Contratado: (299798/1) VILMA DE FATIMA FERREIRA MENDES
CPF: 770.396.291-00
Cargo/Função: (12038) NIVEL TECNICO ASSISTENCIAL
Perfil Profissional: TÊC. ENFERMAGEM
Carga Horária: 40 horas semanais
Un. Adm: (195707) HOSP REG DOUTOR ANTONIO CARLOS SOUTO FONTES
Até: 30/11/2021

CONTRATO/SES/12070/2021 DE: 21/09/2021
Processo Nº: 391557/2021
Contratado: (299801/1) FATIMA BUENO DE ALMEIDA
CPF: 003.116.781-06
Cargo/Função: (12038) NIVEL TECNICO ASSISTENCIAL
Perfil Profissional: TÊC. ENFERMAGEM
Carga Horária: 40 horas semanais
Un. Adm: (195758) HOSP. ESTADUAL LOUSITE FERREIRA DA SILVA
Até: 30/11/2021

CONTRATO/SES/12071/2021 DE: 21/09/2021
Processo Nº: 391557/2021
Contratado: (299806/1) ANTONYELLE CAROLINNE DE OLIVEIRA CRUZ
CPF: 018.679.071-60
Cargo/Função: (12036) NIVEL SUPERIOR ASSISTENCIAL
Perfil Profissional: FISIOTERAPEUTA
Carga Horária: 30 horas semanais
Un. Adm: (195758) HOSP. ESTADUAL LOUSITE FERREIRA DA SILVA
Até: 30/11/2021

CONTRATO/SES/12072/2021 DE: 21/09/2021
Processo Nº: 391557/2021
Contratado: (299807/1) ALESSANDRA RIBEIRO DA SILVA FERREIRA
CPF: 001.285.641-05
Cargo/Função: (12036) NIVEL SUPERIOR ASSISTENCIAL
Perfil Profissional: FISIOTERAPEUTA
Carga Horária: 30 horas semanais
Un. Adm: (195758) HOSP. ESTADUAL LOUSITE FERREIRA DA SILVA
Até: 30/11/2021

CONTRATO/SES/12073/2021 DE: 21/09/2021
Processo Nº: 391557/2021
Contratado: (299808/1) ARIANE RODRIGUES SILVA FERREIRA
CPF: 053.670.444-92
Cargo/Função: (12036) NIVEL SUPERIOR ASSISTENCIAL
Perfil Profissional: FISIOTERAPEUTA
Carga Horária: 30 horas semanais
Un. Adm: (195758) HOSP. ESTADUAL LOUSITE FERREIRA DA SILVA
Até: 30/11/2021

CONTRATO/SES/12074/2021 DE: 21/09/2021
Processo Nº: 391557/2021
Contratado: (299813/1) BEATRIZ ROMAN CELESTINO
CPF: 037.276.131-30
Cargo/Função: (12036) NIVEL SUPERIOR ASSISTENCIAL
Perfil Profissional: FISIOTERAPEUTA
Carga Horária: 30 horas semanais
Un. Adm: (195758) HOSP. ESTADUAL LOUSITE FERREIRA DA SILVA
Até: 30/11/2021

CONTRATO/SES/12075/2021 DE: 21/09/2021
Processo Nº: 391557/2021
Contratado: (299816/1) FABIOLA GOMES SILVERIO
CPF: 050.572.771-46
Cargo/Função: (12036) NIVEL SUPERIOR ASSISTENCIAL
Perfil Profissional: FISIOTERAPEUTA
Carga Horária: 30 horas semanais
Un. Adm: (195758) HOSP. ESTADUAL LOUSITE FERREIRA DA SILVA
Até: 30/11/2021

CONTRATO/SES/12076/2021 DE: 21/09/2021
Processo Nº: 346384/2021
Contratado: (299817/1) CLAUDIO GOMES SANTANA JUNIOR
CPF: 064.431.421-44
Cargo/Função: (12038) NIVEL TECNICO ASSISTENCIAL
Perfil Profissional: TÊC. ENFERMAGEM
Carga Horária: 40 horas semanais
Un. Adm: (195707) HOSP REG DOUTOR ANTONIO CARLOS SOUTO FONTES
Até: 30/11/2021

CONTRATO/SES/12077/2021 DE: 21/09/2021
Processo Nº: 391557/2021
Contratado: (299821/1) DENNIFER CAROLINE DA SILVA
CPF: 056.737.871-38
Cargo/Função: (12036) NIVEL SUPERIOR ASSISTENCIAL
Perfil Profissional: FISIOTERAPEUTA
Carga Horária: 30 horas semanais
Un. Adm: (195758) HOSP. ESTADUAL LOUSITE FERREIRA DA SILVA
Até: 30/11/2021

CONTRATO/SES/12078/2021 DE: 21/09/2021
Processo Nº: 391557/2021

Contratado: (299822/1) ESTEFFANA PRISCILA DA SILVA
CPF: 040.234.921-08
Cargo/Função: (12036) NIVEL SUPERIOR ASSISTENCIAL
Perfil Profissional: FISIOTERAPEUTA
Carga Horária: 30 horas semanais
Un. Adm: (195758) HOSP. ESTADUAL LOUSITE FERREIRA DA SILVA
Até: 30/11/2021

CONTRATO/SES/12079/2021 DE: 21/09/2021
Processo Nº: 391557/2021
Contratado: (299823/1) FERNANDA MONTEIRO DOS SANTOS OLIVEIRA
CPF: 056.438.581-69
Cargo/Função: (12036) NIVEL SUPERIOR ASSISTENCIAL
Perfil Profissional: PSICÓLOGO
Carga Horária: 40 horas semanais
Un. Adm: (195758) HOSP. ESTADUAL LOUSITE FERREIRA DA SILVA
Até: 30/11/2021

CONTRATO/SES/12080/2021 DE: 21/09/2021
Processo Nº: 391557/2021
Contratado: (299825/1) MICHELI DA SILVA MORAES
CPF: 056.541.771-17
Cargo/Função: (12036) NIVEL SUPERIOR ASSISTENCIAL
Perfil Profissional: FISIOTERAPEUTA
Carga Horária: 30 horas semanais
Un. Adm: (195758) HOSP. ESTADUAL LOUSITE FERREIRA DA SILVA
Até: 30/11/2021

CONTRATO/SES/12081/2021 DE: 21/09/2021
Processo Nº: 391557/2021
Contratado: (299827/1) ANGELICA SILVA MENDES
CPF: 853.855.571-53
Cargo/Função: (12036) NIVEL SUPERIOR ASSISTENCIAL
Perfil Profissional: FISIOTERAPEUTA
Carga Horária: 30 horas semanais
Un. Adm: (195758) HOSP. ESTADUAL LOUSITE FERREIRA DA SILVA
Até: 30/11/2021

CONTRATO/SES/12082/2021 DE: 21/09/2021
Processo Nº: 391557/2021
Contratado: (299828/1) KATYELLE PEREIRA PIMENTEL
CPF: 015.967.531-61
Cargo/Função: (12036) NIVEL SUPERIOR ASSISTENCIAL
Perfil Profissional: ENFERMEIRO
Carga Horária: 40 horas semanais
Un. Adm: (195758) HOSP. ESTADUAL LOUSITE FERREIRA DA SILVA
Até: 30/11/2021

CONTRATO/SES/12083/2021 DE: 21/09/2021
Processo Nº: 391557/2021
Contratado: (299829/1) RICARDO SOUZA OLIVEIRA
CPF: 047.764.031-10
Cargo/Função: (12036) NIVEL SUPERIOR ASSISTENCIAL
Perfil Profissional: PSICÓLOGO
Carga Horária: 40 horas semanais
Un. Adm: (195758) HOSP. ESTADUAL LOUSITE FERREIRA DA SILVA
Até: 30/11/2021

CONTRATO/SES/12084/2021 DE: 21/09/2021
Processo Nº: 391557/2021
Contratado: (299830/1) VERONICA GONCALVES
CPF: 057.378.381-02
Cargo/Função: (12036) NIVEL SUPERIOR ASSISTENCIAL
Perfil Profissional: FISIOTERAPEUTA
Carga Horária: 30 horas semanais
Un. Adm: (195758) HOSP. ESTADUAL LOUSITE FERREIRA DA SILVA
Até: 30/11/2021

CONTRATO/SES/12085/2021 DE: 21/09/2021
Processo Nº: 391557/2021
Contratado: (299832/1) ROSELAINE CASTRO PIRES
CPF: 627.448.281-49
Cargo/Função: (12036) NIVEL SUPERIOR ASSISTENCIAL
Perfil Profissional: FISIOTERAPEUTA
Carga Horária: 30 horas semanais
Un. Adm: (195758) HOSP. ESTADUAL LOUSITE FERREIRA DA SILVA
Até: 30/11/2021

CONTRATO/SES/12086/2021 DE: 21/09/2021
Processo Nº: 391557/2021
Contratado: (299837/1) MILENA CHAVES DOS SANTOS FERREIRA
CPF: 055.247.301-42
Cargo/Função: (12036) NIVEL SUPERIOR ASSISTENCIAL
Perfil Profissional: FISIOTERAPEUTA
Carga Horária: 30 horas semanais
Un. Adm: (195758) HOSP. ESTADUAL LOUSITE FERREIRA DA SILVA
Até: 30/11/2021

CONTRATO/SES/12087/2021 DE: 21/09/2021
Processo Nº: 391557/2021
Contratado: (299838/1) MARIANE LEMES GONCALVES
CPF: 037.011.471-08
Cargo/Função: (12036) NIVEL SUPERIOR ASSISTENCIAL
Perfil Profissional: FISIOTERAPEUTA
Carga Horária: 30 horas semanais
Un. Adm: (195758) HOSP. ESTADUAL LOUSITE FERREIRA DA SILVA
Até: 30/11/2021

CONTRATO/SES/12088/2021 DE: 21/09/2021
Processo Nº: 391557/2021
Contratado: (299840/1) JULIANA BISERRA DE OLIVEIRA
CPF: 019.785.611-05
Cargo/Função: (12036) NIVEL SUPERIOR ASSISTENCIAL
Perfil Profissional: FISIOTERAPEUTA
Carga Horária: 30 horas semanais
Un. Adm: (195758) HOSP. ESTADUAL LOUSITE FERREIRA DA SILVA

Até: 30/11/2021

CONTRATO/SES/12089/2021 DE: 21/09/2021
 Processo N°: 391557/2021
 Contratado: (299841/1) JESSIKA KAMILLA PEREIRA FRANCO
 CPF: 039.437.311-11
 Cargo/Função: (12036) NIVEL SUPERIOR ASSISTENCIAL
 Perfil Profissional: FISIOTERAPEUTA
 Carga Horária: 30 horas semanais
 Un. Adm: (195758) HOSP. ESTADUAL LOUSITE FERREIRA DA SILVA
 Até: 30/11/2021

CONTRATO/SES/12090/2021 DE: 21/09/2021
 Processo N°: 391557/2021
 Contratado: (299842/1) LENILO HEITOR CORREA NUNES
 CPF: 024.564.651-56
 Cargo/Função: (12036) NIVEL SUPERIOR ASSISTENCIAL
 Perfil Profissional: ENFERMEIRO
 Carga Horária: 40 horas semanais
 Un. Adm: (195758) HOSP. ESTADUAL LOUSITE FERREIRA DA SILVA
 Até: 30/11/2021

CONTRATO/SES/12091/2021 DE: 21/09/2021
 Processo N°: 391557/2021
 Contratado: (299843/1) JENNYFER LORAIN PEREIRA SILVA
 CPF: 052.524.871-46
 Cargo/Função: (12036) NIVEL SUPERIOR ASSISTENCIAL
 Perfil Profissional: FISIOTERAPEUTA
 Carga Horária: 30 horas semanais
 Un. Adm: (195758) HOSP. ESTADUAL LOUSITE FERREIRA DA SILVA
 Até: 30/11/2021

CONTRATO/SES/12092/2021 DE: 21/09/2021
 Processo N°: 391557/2021
 Contratado: (299850/1) JOREDIAS ALMEIDA DA SILVA
 CPF: 799.466.401-63
 Cargo/Função: (12036) NIVEL SUPERIOR ASSISTENCIAL
 Perfil Profissional: ENFERMEIRO
 Carga Horária: 40 horas semanais
 Un. Adm: (195758) HOSP. ESTADUAL LOUSITE FERREIRA DA SILVA
 Até: 30/11/2021

CONTRATO/SES/12093/2021 DE: 21/09/2021
 Processo N°: 353582/2021
 Contratado: (299851/1) SHEILA SANTOS DA SILVA
 CPF: 046.901.901-86
 Cargo/Função: (12038) NIVEL TECNICO ASSISTENCIAL
 Perfil Profissional: TÊC. ENFERMAGEM
 Carga Horária: 40 horas semanais
 Un. Adm: (195685) HOSP. REG. DE RONDONOPOLIS IRMÆLZA GIOVANELLA
 Até: 30/11/2021

CONTRATO/SES/12094/2021 DE: 21/09/2021
 Processo N°: 391557/2021
 Contratado: (299857/1) DANIEL DA SILVA LEITE
 CPF: 024.396.601-67
 Cargo/Função: (12038) NIVEL TECNICO ASSISTENCIAL
 Perfil Profissional: TÊC. ENFERMAGEM
 Carga Horária: 40 horas semanais
 Un. Adm: (118710) UNID.ESPEC. DE CONTR. MOVIMENTACAO DE PESSOAL
 Até: 30/11/2021

CONTRATO/SES/12095/2021 DE: 21/09/2021
 Processo N°: 335406/2021
 Contratado: (299858/1) TABATHA PRISCILA GOMES FELIX
 CPF: 050.584.211-43
 Cargo/Função: (12036) NIVEL SUPERIOR ASSISTENCIAL
 Perfil Profissional: MÉDICO
 Carga Horária: 40 horas semanais
 Un. Adm: (118710) UNID.ESPEC. DE CONTR. MOVIMENTACAO DE PESSOAL
 Até: 30/11/2021

CONTRATO/SES/12096/2021 DE: 21/09/2021
 Processo N°: 408374/2021
 Contratado: (299858/2) TABATHA PRISCILA GOMES FELIX
 CPF: 050.584.211-43
 Cargo/Função: (12036) NIVEL SUPERIOR ASSISTENCIAL
 Perfil Profissional: MÉDICO
 Carga Horária: 20 horas semanais
 Un. Adm: (118710) UNID.ESPEC. DE CONTR. MOVIMENTACAO DE PESSOAL
 Até: 15/10/2021

CONTRATO/SES/12097/2021 DE: 21/09/2021
 Processo N°: 391557/2021
 Contratado: (299905/1) ANGELA GABRIELLY LEMES GIMENES DO NASCIMENTO
 CPF: 015.931.551-40
 Cargo/Função: (12038) NIVEL TECNICO ASSISTENCIAL
 Perfil Profissional: TÊC. ENFERMAGEM
 Carga Horária: 40 horas semanais
 Un. Adm: (195758) HOSP. ESTADUAL LOUSITE FERREIRA DA SILVA
 Até: 30/11/2021

CONTRATO/SES/12098/2021 DE: 21/09/2021
 Processo N°: 391557/2021
 Contratado: (299915/1) JANINY CALDAS DE SOUZA
 CPF: 024.023.081-76
 Cargo/Função: (12036) NIVEL SUPERIOR ASSISTENCIAL
 Perfil Profissional: ENFERMEIRO
 Carga Horária: 40 horas semanais
 Un. Adm: (195758) HOSP. ESTADUAL LOUSITE FERREIRA DA SILVA
 Até: 30/11/2021

CONTRATO/SES/12099/2021 DE: 21/09/2021
 Processo N°: 391557/2021
 Contratado: (299922/1) LEDIANE DE SOUZA PEREIRA

CPF: 732.700.401-72
 Cargo/Função: (12036) NIVEL SUPERIOR ASSISTENCIAL
 Perfil Profissional: FISIOTERAPEUTA
 Carga Horária: 30 horas semanais
 Un. Adm: (195758) HOSP. ESTADUAL LOUSITE FERREIRA DA SILVA
 Até: 30/11/2021

CONTRATO/SES/12100/2021 DE: 21/09/2021
 Processo N°: 391557/2021
 Contratado: (299925/1) ANA CAROLINE MENDONCA TALAVERA
 CPF: 033.619.321-14
 Cargo/Função: (12036) NIVEL SUPERIOR ASSISTENCIAL
 Perfil Profissional: FISIOTERAPEUTA
 Carga Horária: 30 horas semanais
 Un. Adm: (195758) HOSP. ESTADUAL LOUSITE FERREIRA DA SILVA
 Até: 30/11/2021

CONTRATO/SES/12101/2021 DE: 21/09/2021
 Processo N°: 408374/2021
 Contratado: (299929/2) ALINE GRASIELLI MONCALE CAMPOS
 CPF: 018.099.551-06
 Cargo/Função: (12036) NIVEL SUPERIOR ASSISTENCIAL
 Perfil Profissional: MÉDICO
 Carga Horária: 20 horas semanais
 Un. Adm: (118710) UNID.ESPEC. DE CONTR. MOVIMENTACAO DE PESSOAL
 Até: 15/10/2021

CONTRATO/SES/12102/2021 DE: 21/09/2021
 Processo N°: 335406/2021
 Contratado: (299929/3) ALINE GRASIELLI MONCALE CAMPOS
 CPF: 018.099.551-06
 Cargo/Função: (12036) NIVEL SUPERIOR ASSISTENCIAL
 Perfil Profissional: MÉDICO
 Carga Horária: 40 horas semanais
 Un. Adm: (118710) UNID.ESPEC. DE CONTR. MOVIMENTACAO DE PESSOAL
 Até: 30/11/2021

CONTRATO/SES/12103/2021 DE: 21/09/2021
 Processo N°: 391557/2021
 Contratado: (299931/1) ROSANGELA ALVES DOS SANTOS
 CPF: 506.965.481-00
 Cargo/Função: (12036) NIVEL SUPERIOR ASSISTENCIAL
 Perfil Profissional: FISIOTERAPEUTA
 Carga Horária: 30 horas semanais
 Un. Adm: (195758) HOSP. ESTADUAL LOUSITE FERREIRA DA SILVA
 Até: 30/11/2021

CONTRATO/SES/12104/2021 DE: 21/09/2021
 Processo N°: 391557/2021
 Contratado: (299932/1) ANDERSON FATIMA DO NASCIMENTO OLIVEIRA
 CPF: 872.767.551-34
 Cargo/Função: (12036) NIVEL SUPERIOR ASSISTENCIAL
 Perfil Profissional: FISIOTERAPEUTA
 Carga Horária: 30 horas semanais
 Un. Adm: (195758) HOSP. ESTADUAL LOUSITE FERREIRA DA SILVA
 Até: 30/11/2021

CONTRATO/SES/12105/2021 DE: 21/09/2021
 Processo N°: 391557/2021
 Contratado: (299935/1) MARCIA REGINA RODRIGUES GOMES
 CPF: 840.326.341-49
 Cargo/Função: (12036) NIVEL SUPERIOR ASSISTENCIAL
 Perfil Profissional: FISIOTERAPEUTA
 Carga Horária: 30 horas semanais
 Un. Adm: (195758) HOSP. ESTADUAL LOUSITE FERREIRA DA SILVA
 Até: 30/11/2021

CONTRATO/SES/12106/2021 DE: 21/09/2021
 Processo N°: 376890/2021
 Contratado: (299937/1) ERICKA LYVIAN DOS SANTOS
 CPF: 054.093.871-80
 Cargo/Função: (12038) NIVEL TECNICO ASSISTENCIAL
 Perfil Profissional: TÊC. ENFERMAGEM
 Carga Horária: 40 horas semanais
 Un. Adm: (136719) DIR. DO MT - HEMOCENTRO
 Até: 30/11/2021

CONTRATO/SES/12107/2021 DE: 21/09/2021
 Processo N°: 335406/2021
 Contratado: (299938/1) JOSE RIZZOTTO NETO
 CPF: 023.484.101-09
 Cargo/Função: (12036) NIVEL SUPERIOR ASSISTENCIAL
 Perfil Profissional: PSICÓLOGO
 Carga Horária: 40 horas semanais
 Un. Adm: (118710) UNID.ESPEC. DE CONTR. MOVIMENTACAO DE PESSOAL
 Até: 30/11/2021

CONTRATO/SES/12108/2021 DE: 21/09/2021
 Processo N°: 376890/2021
 Contratado: (299941/1) ANNA APARECIDA CORREA GALVARRO
 CPF: 023.703.311-94
 Cargo/Função: (12044) NIVEL MEDIO ADMINISTRATIVO
 Perfil Profissional: ASS.ADMINISTRATIVO
 Carga Horária: 40 horas semanais
 Un. Adm: (136719) DIR. DO MT - HEMOCENTRO
 Até: 30/11/2021

CONTRATO/SES/12109/2021 DE: 21/09/2021
 Processo N°: 401603/2021
 Contratado: (299945/1) JOEDY ANTONIELLY CARDOSO DE MELO ANTONIETTI
 CPF: 052.080.441-45
 Cargo/Função: (12036) NIVEL SUPERIOR ASSISTENCIAL
 Perfil Profissional: ENFERMEIRO
 Carga Horária: 40 horas semanais
 Un. Adm: (151602) DIR. DO ESCRITORIO REG. DE SAUDE DE JUINA
 Até: 30/11/2021

CONTRATO/SES/12110/2021 DE: 21/09/2021
 Processo Nº: 391557/2021
 Contratado: (299972/1) AUDINEIA GUIMARAES DA SILVA JESUS
 CPF: 008.906.811-47
 Cargo/Função: (12038) NIVEL TECNICO ASSISTENCIAL
 Perfil Profissional: TÈC. ENFERMAGEM
 Carga Horária: 40 horas semanais
 Un. Adm: (195758) HOSP. ESTADUAL LOUSITE FERREIRA DA SILVA
 Até: 30/11/2021

CONTRATO/SES/12111/2021 DE: 21/09/2021
 Processo Nº: 335406/2021
 Contratado: (299974/1) FABRICIO LUCENA DE ALMEIDA
 CPF: 701.560.771-91
 Cargo/Função: (12036) NIVEL SUPERIOR ASSISTENCIAL
 Perfil Profissional: MÈDICO
 Carga Horária: 40 horas semanais
 Un. Adm: (118710) UNID.ESPEC. DE CONTR. MOVIMENTACAO DE PESSOAL
 Até: 30/11/2021

CONTRATO/SES/12112/2021 DE: 21/09/2021
 Processo Nº: 391557/2021
 Contratado: (299989/1) MARILENE ROSALINA DA SILVA
 CPF: 014.638.081-94
 Cargo/Função: (12038) NIVEL TECNICO ASSISTENCIAL
 Perfil Profissional: TÈC. ENFERMAGEM
 Carga Horária: 40 horas semanais
 Un. Adm: (195758) HOSP. ESTADUAL LOUSITE FERREIRA DA SILVA
 Até: 30/11/2021

CONTRATO/SES/12113/2021 DE: 21/09/2021
 Processo Nº: 391557/2021
 Contratado: (300000/1) ADRIELY DA CRUZ E SILVA ROMPATE
 CPF: 028.565.021-13
 Cargo/Função: (12036) NIVEL SUPERIOR ASSISTENCIAL
 Perfil Profissional: PSICÓLOGO
 Carga Horária: 40 horas semanais
 Un. Adm: (195758) HOSP. ESTADUAL LOUSITE FERREIRA DA SILVA
 Até: 30/11/2021

CONTRATO/SES/12114/2021 DE: 21/09/2021
 Processo Nº: 401603/2021
 Contratado: (300025/1) NEILE INES DO CARMO DE ASSIS
 CPF: 928.736.341-20
 Cargo/Função: (12036) NIVEL SUPERIOR ASSISTENCIAL
 Perfil Profissional: ENFERMEIRO
 Carga Horária: 40 horas semanais
 Un. Adm: (151645) DIR.DO ESCRIT.REG. SAUDE DE PORTO ALEGRE DO
 NORTE
 Até: 30/11/2021

CONTRATO/SES/12115/2021 DE: 21/09/2021
 Processo Nº: 391557/2021
 Contratado: (300068/1) POLIANE ROGERIA DE AMORIM LEMES
 CPF: 006.972.351-65
 Cargo/Função: (12036) NIVEL SUPERIOR ASSISTENCIAL
 Perfil Profissional: PSICÓLOGO
 Carga Horária: 40 horas semanais
 Un. Adm: (195758) HOSP. ESTADUAL LOUSITE FERREIRA DA SILVA
 Até: 30/11/2021

CONTRATO/SES/12116/2021 DE: 21/09/2021
 Processo Nº: 376890/2021
 Contratado: (300081/1) JANAINA PEREIRA DE SOUZA
 CPF: 043.572.611-04
 Cargo/Função: (12038) NIVEL TECNICO ASSISTENCIAL
 Perfil Profissional: TÈC. ENFERMAGEM
 Carga Horária: 40 horas semanais
 Un. Adm: (136719) DIR. DO MT - HEMOCENTRO
 Até: 30/11/2021

CONTRATO/SES/12117/2021 DE: 21/09/2021
 Processo Nº: 376890/2021
 Contratado: (300083/1) RACKEL APARECIDA PEREIRA MENDES DE PINHO
 CPF: 956.088.421-20
 Cargo/Função: (12036) NIVEL SUPERIOR ASSISTENCIAL
 Perfil Profissional: ENFERMEIRO
 Carga Horária: 40 horas semanais
 Un. Adm: (136719) DIR. DO MT - HEMOCENTRO
 Até: 30/11/2021

CONTRATO/SES/12118/2021 DE: 21/09/2021
 Processo Nº: 415674/2021
 Contratado: (300085/1) LUANA BARBOSA DA SILVA
 CPF: 018.052.461-51
 Cargo/Função: (12036) NIVEL SUPERIOR ASSISTENCIAL
 Perfil Profissional: BIOMÈDICO
 Carga Horária: 40 horas semanais
 Un. Adm: (136557) DIR. DO LAB. CENT. DE SAUDE PUB. DO ESTADO DE MT
 Até: 30/11/2021

CONTRATO/SES/12119/2021 DE: 21/09/2021
 Processo Nº: 391557/2021
 Contratado: (300087/1) RARISSA BRITO DOURADO
 CPF: 052.597.325-70
 Cargo/Função: (12036) NIVEL SUPERIOR ASSISTENCIAL
 Perfil Profissional: MÈDICO
 Carga Horária: 40 horas semanais
 Un. Adm: (195758) HOSP. ESTADUAL LOUSITE FERREIRA DA SILVA
 Até: 30/11/2021

CONTRATO/SES/12120/2021 DE: 21/09/2021
 Processo Nº: 408374/2021
 Contratado: (300087/2) RARISSA BRITO DOURADO
 CPF: 052.597.325-70
 Cargo/Função: (12036) NIVEL SUPERIOR ASSISTENCIAL

Perfil Profissional: MÈDICO
 Carga Horária: 20 horas semanais
 Un. Adm: (118710) UNID.ESPEC. DE CONTR. MOVIMENTACAO DE PESSOAL
 Até: 15/10/2021

CONTRATO/SES/12121/2021 DE: 21/09/2021
 Processo Nº: 391557/2021
 Contratado: (300165/1) CAROLINA VIEIRA RODRIGUES
 CPF: 523.828.422-53
 Cargo/Função: (12038) NIVEL TECNICO ASSISTENCIAL
 Perfil Profissional: TÈC. ENFERMAGEM
 Carga Horária: 40 horas semanais
 Un. Adm: (195758) HOSP. ESTADUAL LOUSITE FERREIRA DA SILVA
 Até: 30/11/2021

CONTRATO/SES/12122/2021 DE: 21/09/2021
 Processo Nº: 391557/2021
 Contratado: (300167/1) ANDREIA DE OLIVEIRA
 CPF: 010.447.921-32
 Cargo/Função: (12038) NIVEL TECNICO ASSISTENCIAL
 Perfil Profissional: TÈC. ENFERMAGEM
 Carga Horária: 40 horas semanais
 Un. Adm: (195758) HOSP. ESTADUAL LOUSITE FERREIRA DA SILVA
 Até: 30/11/2021

CONTRATO/SES/12123/2021 DE: 21/09/2021
 Processo Nº: 391557/2021
 Contratado: (300176/1) ORIANA MIRANDE FRANCA
 CPF: 837.083.241-53
 Cargo/Função: (12036) NIVEL SUPERIOR ASSISTENCIAL
 Perfil Profissional: ASSIST. SOCIAL
 Carga Horária: 30 horas semanais
 Un. Adm: (195758) HOSP. ESTADUAL LOUSITE FERREIRA DA SILVA
 Até: 30/11/2021

CONTRATO/SES/12124/2021 DE: 21/09/2021
 Processo Nº: 335406/2021
 Contratado: (300177/1) LUIS FERNANDO CORREA DE SOUZA AUGUSTO

MARTINS
 CPF: 002.597.661-35
 Cargo/Função: (12036) NIVEL SUPERIOR ASSISTENCIAL
 Perfil Profissional: MÈDICO
 Carga Horária: 40 horas semanais
 Un. Adm: (118710) UNID.ESPEC. DE CONTR. MOVIMENTACAO DE PESSOAL
 Até: 30/11/2021

CONTRATO/SES/12125/2021 DE: 21/09/2021
 Processo Nº: 408374/2021
 Contratado: (300177/2) LUIS FERNANDO CORREA DE SOUZA AUGUSTO

MARTINS
 CPF: 002.597.661-35
 Cargo/Função: (12036) NIVEL SUPERIOR ASSISTENCIAL
 Perfil Profissional: MÈDICO
 Carga Horária: 20 horas semanais
 Un. Adm: (118710) UNID.ESPEC. DE CONTR. MOVIMENTACAO DE PESSOAL
 Até: 15/10/2021

CONTRATO/SES/12126/2021 DE: 21/09/2021
 Processo Nº: 320890/2021
 Contratado: (300178/1) RUDINEY LEAL DOS SANTOS
 CPF: 841.511.881-34
 Cargo/Função: (12036) NIVEL SUPERIOR ASSISTENCIAL
 Perfil Profissional: ENFERMEIRO
 Carga Horária: 40 horas semanais
 Un. Adm: (195731) HOSP REG DE ALTA FLORESTA ALBERT SABIN
 Até: 30/11/2021

CONTRATO/SES/12127/2021 DE: 21/09/2021
 Processo Nº: 391557/2021
 Contratado: (300179/1) EVERSON FERREIRA NUNES
 CPF: 048.012.081-18
 Cargo/Função: (12038) NIVEL TECNICO ASSISTENCIAL
 Perfil Profissional: TÈC. ENFERMAGEM
 Carga Horária: 40 horas semanais
 Un. Adm: (195758) HOSP. ESTADUAL LOUSITE FERREIRA DA SILVA
 Até: 30/11/2021

CONTRATO/SES/12128/2021 DE: 21/09/2021
 Processo Nº: 391557/2021
 Contratado: (300183/1) SANDRA REGINA ALVES DE CARVALHO
 CPF: 701.162.881-91
 Cargo/Função: (12036) NIVEL SUPERIOR ASSISTENCIAL
 Perfil Profissional: ENFERMEIRO
 Carga Horária: 40 horas semanais
 Un. Adm: (195758) HOSP. ESTADUAL LOUSITE FERREIRA DA SILVA
 Até: 30/11/2021

CONTRATO/SES/12129/2021 DE: 21/09/2021
 Processo Nº: 415674/2021
 Contratado: (300185/1) RAQUEL DA SILVA FERREIRA
 CPF: 038.375.091-17
 Cargo/Função: (12036) NIVEL SUPERIOR ASSISTENCIAL
 Perfil Profissional: BIOMÈDICO
 Carga Horária: 40 horas semanais
 Un. Adm: (136557) DIR. DO LAB. CENT. DE SAUDE PUB. DO ESTADO DE MT
 Até: 30/11/2021

CONTRATO/SES/12130/2021 DE: 21/09/2021
 Processo Nº: 320890/2021
 Contratado: (300187/1) GIOVANNA LEITE CERON
 CPF: 052.481.811-86
 Cargo/Função: (12036) NIVEL SUPERIOR ASSISTENCIAL
 Perfil Profissional: FISIOTERAPEUTA
 Carga Horária: 30 horas semanais
 Un. Adm: (195731) HOSP REG DE ALTA FLORESTA ALBERT SABIN
 Até: 30/11/2021

CONTRATO/SES/12131/2021 DE: 21/09/2021
 Processo Nº: 415673/2021
 Contratado: (300202/1) ALINE DA SILVA VIEIRA
 CPF: 991.488.462-87
 Cargo/Função: (12038) NIVEL TECNICO ASSISTENCIAL
 Perfil Profissional: TÈC. LABORATOR.
 Carga Horária: 40 horas semanais
 Un. Adm: (136557) DIR. DO LAB. CENT. DE SAUDE PUB. DO ESTADO DE MT
 Até: 30/11/2021

CONTRATO/SES/12132/2021 DE: 21/09/2021
 Processo Nº: 408374/2021
 Contratado: (300226/2) LUCAS GUIMARAES CARRIJO
 CPF: 036.131.761-14
 Cargo/Função: (12036) NIVEL SUPERIOR ASSISTENCIAL
 Perfil Profissional: MÈDICO
 Carga Horária: 20 horas semanais
 Un. Adm: (118710) UNID.ESPEC. DE CONTR. MOVIMENTACAO DE PESSOAL
 Até: 15/10/2021

CONTRATO/SES/12133/2021 DE: 21/09/2021
 Processo Nº: 408374/2021
 Contratado: (300228/2) AZIZE FARES FARES
 CPF: 036.158.581-07
 Cargo/Função: (12036) NIVEL SUPERIOR ASSISTENCIAL
 Perfil Profissional: MÈDICO
 Carga Horária: 20 horas semanais
 Un. Adm: (118710) UNID.ESPEC. DE CONTR. MOVIMENTACAO DE PESSOAL
 Até: 15/10/2021

CONTRATO/SES/12134/2021 DE: 21/09/2021
 Processo Nº: 346384/2021
 Contratado: (300235/1) JANDIRA DA SILVA SANTOS
 CPF: 003.236.871-21
 Cargo/Função: (12038) NIVEL TECNICO ASSISTENCIAL
 Perfil Profissional: TÈC. ENFERMAGEM
 Carga Horária: 40 horas semanais
 Un. Adm: (195707) HOSP REG DOUTOR ANTONIO CARLOS SOUTO FONTES
 Até: 30/11/2021

CONTRATO/SES/12135/2021 DE: 21/09/2021
 Processo Nº: 346384/2021
 Contratado: (300236/1) JULIANA PARISATI
 CPF: 008.719.161-00
 Cargo/Função: (12038) NIVEL TECNICO ASSISTENCIAL
 Perfil Profissional: TÈC. ENFERMAGEM
 Carga Horária: 40 horas semanais
 Un. Adm: (195707) HOSP REG DOUTOR ANTONIO CARLOS SOUTO FONTES
 Até: 30/11/2021

CONTRATO/SES/12136/2021 DE: 21/09/2021
 Processo Nº: 346384/2021
 Contratado: (300237/1) MONIQUE MICHELLE MATOS OLIVEIRA
 CPF: 135.710.027-25
 Cargo/Função: (12038) NIVEL TECNICO ASSISTENCIAL
 Perfil Profissional: TÈC. ENFERMAGEM
 Carga Horária: 40 horas semanais
 Un. Adm: (195707) HOSP REG DOUTOR ANTONIO CARLOS SOUTO FONTES
 Até: 30/11/2021

CONTRATO/SES/12137/2021 DE: 21/09/2021
 Processo Nº: 346384/2021
 Contratado: (300238/1) ROSIVANI BARBOSA DOURADO
 CPF: 002.847.751-00
 Cargo/Função: (12038) NIVEL TECNICO ASSISTENCIAL
 Perfil Profissional: TÈC. ENFERMAGEM
 Carga Horária: 40 horas semanais
 Un. Adm: (195707) HOSP REG DOUTOR ANTONIO CARLOS SOUTO FONTES
 Até: 30/11/2021

CONTRATO/SES/12138/2021 DE: 21/09/2021
 Processo Nº: 335406/2021
 Contratado: (300255/1) REJANE AUXILIADORA DA SILVA
 CPF: 027.082.591-64
 Cargo/Função: (12036) NIVEL SUPERIOR ASSISTENCIAL
 Perfil Profissional: FISIOTERAPEUTA
 Carga Horária: 30 horas semanais
 Un. Adm: (118710) UNID.ESPEC. DE CONTR. MOVIMENTACAO DE PESSOAL
 Até: 30/11/2021

CONTRATO/SES/12139/2021 DE: 21/09/2021
 Processo Nº: 331031/2021
 Contratado: (300260/1) SHARA PILLER DOS SANTOS
 CPF: 035.635.901-84
 Cargo/Função: (12038) NIVEL TECNICO ASSISTENCIAL
 Perfil Profissional: TÈC. ENFERMAGEM
 Carga Horária: 40 horas semanais
 Un. Adm: (195740) HOSP. REG. DE SINOP
 Até: 30/11/2021

CONTRATO/SES/12140/2021 DE: 21/09/2021
 Processo Nº: 335406/2021
 Contratado: (300262/1) DANIELLE DA SILVA SAMPAIO
 CPF: 049.577.831-10
 Cargo/Função: (12036) NIVEL SUPERIOR ASSISTENCIAL
 Perfil Profissional: FISIOTERAPEUTA
 Carga Horária: 30 horas semanais
 Un. Adm: (118710) UNID.ESPEC. DE CONTR. MOVIMENTACAO DE PESSOAL
 Até: 30/11/2021

CONTRATO/SES/12141/2021 DE: 21/09/2021
 Processo Nº: 346384/2021
 Contratado: (300264/1) FERNANDA CRISTINE DIAS TINGO
 CPF: 570.580.831-34
 Cargo/Função: (12036) NIVEL SUPERIOR ASSISTENCIAL
 Perfil Profissional: ASSIST. SOCIAL

Carga Horária: 30 horas semanais
 Un. Adm: (195707) HOSP REG DOUTOR ANTONIO CARLOS SOUTO FONTES
 Até: 30/11/2021

CONTRATO/SES/12142/2021 DE: 21/09/2021
 Processo Nº: 346384/2021
 Contratado: (300265/1) AMANDA DELUQUE DE ALMEIDA
 CPF: 046.297.681-57
 Cargo/Função: (12038) NIVEL TECNICO ASSISTENCIAL
 Perfil Profissional: TÈC. ENFERMAGEM
 Carga Horária: 40 horas semanais
 Un. Adm: (195707) HOSP REG DOUTOR ANTONIO CARLOS SOUTO FONTES
 Até: 30/11/2021

CONTRATO/SES/12143/2021 DE: 21/09/2021
 Processo Nº: 346384/2021
 Contratado: (300266/1) GABRIEL DOS SANTOS SILVA
 CPF: 065.714.461-46
 Cargo/Função: (12046) NIVEL FUNDAMENTAL ADMINISTRATIVO
 Perfil Profissional: MAQUEIRO
 Carga Horária: 40 horas semanais
 Un. Adm: (195707) HOSP REG DOUTOR ANTONIO CARLOS SOUTO FONTES
 Até: 30/11/2021

CONTRATO/SES/12144/2021 DE: 21/09/2021
 Processo Nº: 346384/2021
 Contratado: (300267/1) ANA BEATRIZ PASSOS DE MEIRELLES
 CPF: 023.963.477-21
 Cargo/Função: (12036) NIVEL SUPERIOR ASSISTENCIAL
 Perfil Profissional: FISIOTERAPEUTA
 Carga Horária: 30 horas semanais
 Un. Adm: (195707) HOSP REG DOUTOR ANTONIO CARLOS SOUTO FONTES
 Até: 30/11/2021

CONTRATO/SES/12145/2021 DE: 21/09/2021
 Processo Nº: 357227/2021
 Contratado: (300267/2) ANA BEATRIZ PASSOS DE MEIRELLES
 CPF: 023.963.477-21
 Cargo/Função: (12036) NIVEL SUPERIOR ASSISTENCIAL
 Perfil Profissional: FISIOTERAPEUTA
 Carga Horária: 30 horas semanais
 Un. Adm: (195707) HOSP REG DOUTOR ANTONIO CARLOS SOUTO FONTES
 Até: 31/08/2022

CONTRATO/SES/12146/2021 DE: 21/09/2021
 Processo Nº: 346384/2021
 Contratado: (300268/1) RAFAEL SOARES CORREIA
 CPF: 025.038.821-96
 Cargo/Função: (12036) NIVEL SUPERIOR ASSISTENCIAL
 Perfil Profissional: ENFERMEIRO
 Carga Horária: 40 horas semanais
 Un. Adm: (195707) HOSP REG DOUTOR ANTONIO CARLOS SOUTO FONTES
 Até: 30/11/2021

CONTRATO/SES/12147/2021 DE: 21/09/2021
 Processo Nº: 346384/2021
 Contratado: (300271/1) IKLIFIS DE OLIVEIRA ALVES
 CPF: 061.667.581-03
 Cargo/Função: (12038) NIVEL TECNICO ASSISTENCIAL
 Perfil Profissional: TÈC. ENFERMAGEM
 Carga Horária: 40 horas semanais
 Un. Adm: (195707) HOSP REG DOUTOR ANTONIO CARLOS SOUTO FONTES
 Até: 30/11/2021

CONTRATO/SES/12148/2021 DE: 21/09/2021
 Processo Nº: 357227/2021
 Contratado: (300271/2) IKLIFIS DE OLIVEIRA ALVES
 CPF: 061.667.581-03
 Cargo/Função: (12038) NIVEL TECNICO ASSISTENCIAL
 Perfil Profissional: TÈC. ENFERMAGEM
 Carga Horária: 40 horas semanais
 Un. Adm: (195707) HOSP REG DOUTOR ANTONIO CARLOS SOUTO FONTES
 Até: 30/11/2021

CONTRATO/SES/12149/2021 DE: 21/09/2021
 Processo Nº: 391557/2021
 Contratado: (300272/1) MARCOS ALEXANDRE DA COSTA SANCHES
 CPF: 036.507.481-00
 Cargo/Função: (12038) NIVEL TECNICO ASSISTENCIAL
 Perfil Profissional: TÈC. ENFERMAGEM
 Carga Horária: 40 horas semanais
 Un. Adm: (195758) HOSP. ESTADUAL LOUSITE FERREIRA DA SILVA
 Até: 30/11/2021

CONTRATO/SES/12150/2021 DE: 21/09/2021
 Processo Nº: 408374/2021
 Contratado: (300279/1) RAFAEL QUIRINO DE SOUZA VILAR
 CPF: 024.675.671-33
 Cargo/Função: (12036) NIVEL SUPERIOR ASSISTENCIAL
 Perfil Profissional: MÈDICO
 Carga Horária: 20 horas semanais
 Un. Adm: (118710) UNID.ESPEC. DE CONTR. MOVIMENTACAO DE PESSOAL
 Até: 15/10/2021

CONTRATO/SES/12151/2021 DE: 21/09/2021
 Processo Nº: 408374/2021
 Contratado: (300282/1) MAYLLA KAROLYNNE DE OLIVEIRA CAMILO
 CPF: 029.354.451-47
 Cargo/Função: (12036) NIVEL SUPERIOR ASSISTENCIAL
 Perfil Profissional: MÈDICO
 Carga Horária: 20 horas semanais
 Un. Adm: (118710) UNID.ESPEC. DE CONTR. MOVIMENTACAO DE PESSOAL
 Até: 15/10/2021

CONTRATO/SES/12152/2021 DE: 21/09/2021
 Processo Nº: 408374/2021

Contratado: (300287/1) FERNANDO HENRIQUE BARANHUK RABELLO DE MELLO
CPF: 010.706.551-71
Cargo/Função: (12036) NIVEL SUPERIOR ASSISTENCIAL
Perfil Profissional: MÉDICO
Carga Horária: 20 horas semanais
Un. Adm: (118710) UNID.ESPEC. DE CONTR. MOVIMENTACAO DE PESSOAL
Até: 15/10/2021

CONTRATO/SES/12153/2021 DE: 21/09/2021

Processo Nº: 346384/2021
Contratado: (300288/1) ARIANE CAMARGO DE MIRANDA
CPF: 024.876.981-28
Cargo/Função: (12038) NIVEL TECNICO ASSISTENCIAL
Perfil Profissional: TÈC. ENFERMAGEM
Carga Horária: 40 horas semanais
Un. Adm: (195707) HOSP REG DOUTOR ANTONIO CARLOS SOUTO FONTES
Até: 30/11/2021

CONTRATO/SES/12154/2021 DE: 21/09/2021

Processo Nº: 346384/2021
Contratado: (300289/1) BASILIO RODRIGUES LEITE
CPF: 903.115.231-53
Cargo/Função: (12038) NIVEL TECNICO ASSISTENCIAL
Perfil Profissional: TÈC. ENFERMAGEM
Carga Horária: 40 horas semanais
Un. Adm: (195707) HOSP REG DOUTOR ANTONIO CARLOS SOUTO FONTES
Até: 30/11/2021

CONTRATO/SES/12155/2021 DE: 21/09/2021

Processo Nº: 408374/2021
Contratado: (300290/1) TAMIS COELHO NUNES
CPF: 001.198.161-05
Cargo/Função: (12036) NIVEL SUPERIOR ASSISTENCIAL
Perfil Profissional: MÉDICO
Carga Horária: 20 horas semanais
Un. Adm: (118710) UNID.ESPEC. DE CONTR. MOVIMENTACAO DE PESSOAL
Até: 15/10/2021

CONTRATO/SES/12156/2021 DE: 21/09/2021

Processo Nº: 408374/2021
Contratado: (300293/1) HERBERT RODRIGUES DA SILVA SOUZA
CPF: 017.251.401-01
Cargo/Função: (12036) NIVEL SUPERIOR ASSISTENCIAL
Perfil Profissional: MÉDICO
Carga Horária: 20 horas semanais
Un. Adm: (118710) UNID.ESPEC. DE CONTR. MOVIMENTACAO DE PESSOAL
Até: 15/10/2021

CONTRATO/SES/12157/2021 DE: 21/09/2021

Processo Nº: 408374/2021
Contratado: (300294/1) GUSTAVO RIBEIRO LEONARDI
CPF: 041.120.501-35
Cargo/Função: (12036) NIVEL SUPERIOR ASSISTENCIAL
Perfil Profissional: MÉDICO
Carga Horária: 20 horas semanais
Un. Adm: (118710) UNID.ESPEC. DE CONTR. MOVIMENTACAO DE PESSOAL
Até: 15/10/2021

CONTRATO/SES/12158/2021 DE: 21/09/2021

Processo Nº: 408374/2021
Contratado: (300295/1) VINICIUS RIBEIRO PAES DE BARROS
CPF: 055.635.521-01
Cargo/Função: (12036) NIVEL SUPERIOR ASSISTENCIAL
Perfil Profissional: MÉDICO
Carga Horária: 20 horas semanais
Un. Adm: (118710) UNID.ESPEC. DE CONTR. MOVIMENTACAO DE PESSOAL
Até: 15/10/2021

CONTRATO/SES/12159/2021 DE: 21/09/2021

Processo Nº: 408374/2021
Contratado: (300296/1) BARBARA LOPES BARBOSA DE BRITO
CPF: 025.605.581-57
Cargo/Função: (12036) NIVEL SUPERIOR ASSISTENCIAL
Perfil Profissional: MÉDICO
Carga Horária: 20 horas semanais
Un. Adm: (118710) UNID.ESPEC. DE CONTR. MOVIMENTACAO DE PESSOAL
Até: 15/10/2021

CONTRATO/SES/12160/2021 DE: 21/09/2021

Processo Nº: 391557/2021
Contratado: (300298/1) SUELLEN DA SILVA OLIVEIRA
CPF: 044.690.301-98
Cargo/Função: (12036) NIVEL SUPERIOR ASSISTENCIAL
Perfil Profissional: ENFERMEIRO
Carga Horária: 40 horas semanais
Un. Adm: (195758) HOSP. ESTADUAL LOUSITE FERREIRA DA SILVA
Até: 30/11/2021

CONTRATO/SES/12161/2021 DE: 21/09/2021

Processo Nº: 408374/2021
Contratado: (300299/1) CAROLINE REYES
CPF: 034.031.531-85
Cargo/Função: (12036) NIVEL SUPERIOR ASSISTENCIAL
Perfil Profissional: MÉDICO
Carga Horária: 20 horas semanais
Un. Adm: (118710) UNID.ESPEC. DE CONTR. MOVIMENTACAO DE PESSOAL
Até: 15/10/2021

CONTRATO/SES/12162/2021 DE: 21/09/2021

Processo Nº: 408374/2021
Contratado: (300300/1) ANA RITA DE OLIVEIRA PASSOS
CPF: 099.439.986-36
Cargo/Função: (12036) NIVEL SUPERIOR ASSISTENCIAL
Perfil Profissional: MÉDICO
Carga Horária: 20 horas semanais
Un. Adm: (118710) UNID.ESPEC. DE CONTR. MOVIMENTACAO DE PESSOAL

Até: 15/10/2021

CONTRATO/SES/12163/2021 DE: 21/09/2021

Processo Nº: 408374/2021
Contratado: (300301/1) EVARISTO PERON NETO
CPF: 038.600.101-40
Cargo/Função: (12036) NIVEL SUPERIOR ASSISTENCIAL
Perfil Profissional: MÉDICO
Carga Horária: 20 horas semanais
Un. Adm: (118710) UNID.ESPEC. DE CONTR. MOVIMENTACAO DE PESSOAL
Até: 15/10/2021

CONTRATO/SES/12164/2021 DE: 21/09/2021

Processo Nº: 408374/2021
Contratado: (300302/1) LAINNE RAPOZO DA SILVA SOARES
CPF: 014.713.142-19
Cargo/Função: (12036) NIVEL SUPERIOR ASSISTENCIAL
Perfil Profissional: MÉDICO
Carga Horária: 20 horas semanais
Un. Adm: (118710) UNID.ESPEC. DE CONTR. MOVIMENTACAO DE PESSOAL
Até: 15/10/2021

CONTRATO/SES/12165/2021 DE: 21/09/2021

Processo Nº: 408374/2021
Contratado: (300306/1) BRUNO FERNANDES
CPF: 033.041.091-10
Cargo/Função: (12036) NIVEL SUPERIOR ASSISTENCIAL
Perfil Profissional: MÉDICO
Carga Horária: 20 horas semanais
Un. Adm: (118710) UNID.ESPEC. DE CONTR. MOVIMENTACAO DE PESSOAL
Até: 15/10/2021

CONTRATO/SES/12166/2021 DE: 21/09/2021

Processo Nº: 408374/2021
Contratado: (300307/1) THAMIRIS PAMELA DE MATTOS
CPF: 031.176.861-00
Cargo/Função: (12036) NIVEL SUPERIOR ASSISTENCIAL
Perfil Profissional: MÉDICO
Carga Horária: 20 horas semanais
Un. Adm: (118710) UNID.ESPEC. DE CONTR. MOVIMENTACAO DE PESSOAL
Até: 15/10/2021

CONTRATO/SES/12167/2021 DE: 21/09/2021

Processo Nº: 408374/2021
Contratado: (300310/1) CAMYLA LEMOS BUDIB
CPF: 049.642.811-08
Cargo/Função: (12036) NIVEL SUPERIOR ASSISTENCIAL
Perfil Profissional: MÉDICO
Carga Horária: 20 horas semanais
Un. Adm: (118710) UNID.ESPEC. DE CONTR. MOVIMENTACAO DE PESSOAL
Até: 15/10/2021

CONTRATO/SES/12168/2021 DE: 21/09/2021

Processo Nº: 408374/2021
Contratado: (300312/1) GABRIELLY MENUZI
CPF: 050.792.881-40
Cargo/Função: (12036) NIVEL SUPERIOR ASSISTENCIAL
Perfil Profissional: MÉDICO
Carga Horária: 20 horas semanais
Un. Adm: (118710) UNID.ESPEC. DE CONTR. MOVIMENTACAO DE PESSOAL
Até: 15/10/2021

CONTRATO/SES/12169/2021 DE: 21/09/2021

Processo Nº: 408374/2021
Contratado: (300315/1) MICHELLE STEFANNY FONSECA LAFETA
CPF: 025.204.561-08
Cargo/Função: (12036) NIVEL SUPERIOR ASSISTENCIAL
Perfil Profissional: MÉDICO
Carga Horária: 20 horas semanais
Un. Adm: (118710) UNID.ESPEC. DE CONTR. MOVIMENTACAO DE PESSOAL
Até: 15/10/2021

CONTRATO/SES/12170/2021 DE: 21/09/2021

Processo Nº: 391557/2021
Contratado: (300316/1) ROSANE JESUS BORGES
CPF: 031.081.351-47
Cargo/Função: (12038) NIVEL TECNICO ASSISTENCIAL
Perfil Profissional: TÈC. ENFERMAGEM
Carga Horária: 40 horas semanais
Un. Adm: (195758) HOSP. ESTADUAL LOUSITE FERREIRA DA SILVA
Até: 30/11/2021

CONTRATO/SES/12171/2021 DE: 21/09/2021

Processo Nº: 335406/2021
Contratado: (300317/1) LUCILLE BWANA DE AMORIM SANTANA
CPF: 013.067.531-80
Cargo/Função: (12036) NIVEL SUPERIOR ASSISTENCIAL
Perfil Profissional: FISIOTERAPEUTA
Carga Horária: 30 horas semanais
Un. Adm: (118710) UNID.ESPEC. DE CONTR. MOVIMENTACAO DE PESSOAL
Até: 30/11/2021

CONTRATO/SES/12172/2021 DE: 21/09/2021

Processo Nº: 391557/2021
Contratado: (300318/1) THALIA MARA SILVA NUNES
CPF: 064.165.711-02
Cargo/Função: (12036) NIVEL SUPERIOR ASSISTENCIAL
Perfil Profissional: ENFERMEIRO
Carga Horária: 40 horas semanais
Un. Adm: (195758) HOSP. ESTADUAL LOUSITE FERREIRA DA SILVA
Até: 30/11/2021

CONTRATO/SES/12173/2021 DE: 21/09/2021

Processo Nº: 391557/2021
Contratado: (300323/1) PATRICIA MARQUES DA COSTA
CPF: 988.216.011-53

Cargo/Função: (12038) NIVEL TECNICO ASSISTENCIAL
 Perfil Profissional: TÊC. ENFERMAGEM
 Carga Horária: 40 horas semanais
 Un. Adm: (195758) HOSP. ESTADUAL LOUSITE FERREIRA DA SILVA
 Até: 30/11/2021

CONTRATO/SES/12174/2021 DE: 21/09/2021
 Processo N°: 391557/2021
 Contratado: (300325/1) KELLY DOS SANTOS ALVES
 CPF: 036.090.841-11
 Cargo/Função: (12038) NIVEL TECNICO ASSISTENCIAL
 Perfil Profissional: TÊC. ENFERMAGEM
 Carga Horária: 40 horas semanais
 Un. Adm: (195758) HOSP. ESTADUAL LOUSITE FERREIRA DA SILVA
 Até: 30/11/2021

CONTRATO/SES/12175/2021 DE: 21/09/2021
 Processo N°: 391557/2021
 Contratado: (300327/1) JAMILE MENDES GUIZONI
 CPF: 046.588.011-83
 Cargo/Função: (12036) NIVEL SUPERIOR ASSISTENCIAL
 Perfil Profissional: PSICÓLOGO
 Carga Horária: 40 horas semanais
 Un. Adm: (195758) HOSP. ESTADUAL LOUSITE FERREIRA DA SILVA
 Até: 30/11/2021

CONTRATO/SES/12176/2021 DE: 21/09/2021
 Processo N°: 391557/2021
 Contratado: (300328/1) EMILSON MARCELINO LOPES
 CPF: 701.121.851-34
 Cargo/Função: (12038) NIVEL TECNICO ASSISTENCIAL
 Perfil Profissional: TÊC. ENFERMAGEM
 Carga Horária: 40 horas semanais
 Un. Adm: (195758) HOSP. ESTADUAL LOUSITE FERREIRA DA SILVA
 Até: 30/11/2021

CONTRATO/SES/12177/2021 DE: 21/09/2021
 Processo N°: 331031/2021
 Contratado: (300334/2) DEBORA DIAS DE ANDRADE
 CPF: 049.064.901-74
 Cargo/Função: (12038) NIVEL TECNICO ASSISTENCIAL
 Perfil Profissional: TÊC. ENFERMAGEM
 Carga Horária: 40 horas semanais
 Un. Adm: (195740) HOSP. REG. DE SINOP
 Até: 30/11/2021

CONTRATO/SES/12178/2021 DE: 21/09/2021
 Processo N°: 391557/2021
 Contratado: (300336/1) ANDREIA REGINA SANTOS LEITE
 CPF: 621.425.501-34
 Cargo/Função: (12038) NIVEL TECNICO ASSISTENCIAL
 Perfil Profissional: TÊC. ENFERMAGEM
 Carga Horária: 40 horas semanais
 Un. Adm: (195758) HOSP. ESTADUAL LOUSITE FERREIRA DA SILVA
 Até: 30/11/2021

CONTRATO/SES/12179/2021 DE: 21/09/2021
 Processo N°: 391557/2021
 Contratado: (300341/1) ROSENEIDE DE SOUZA
 CPF: 004.222.681-35
 Cargo/Função: (12038) NIVEL TECNICO ASSISTENCIAL
 Perfil Profissional: TÊC. ENFERMAGEM
 Carga Horária: 40 horas semanais
 Un. Adm: (195758) HOSP. ESTADUAL LOUSITE FERREIRA DA SILVA
 Até: 30/11/2021

CONTRATO/SES/12180/2021 DE: 21/09/2021
 Processo N°: 391557/2021
 Contratado: (300344/1) MARIACICA GONCALVES DA SILVA
 CPF: 691.821.161-72
 Cargo/Função: (12038) NIVEL TECNICO ASSISTENCIAL
 Perfil Profissional: TÊC. ENFERMAGEM
 Carga Horária: 40 horas semanais
 Un. Adm: (195758) HOSP. ESTADUAL LOUSITE FERREIRA DA SILVA
 Até: 30/11/2021

CONTRATO/SES/12181/2021 DE: 21/09/2021
 Processo N°: 353582/2021
 Contratado: (300346/1) ADRIANA DA SILVA
 CPF: 023.342.261-73
 Cargo/Função: (12036) NIVEL SUPERIOR ASSISTENCIAL
 Perfil Profissional: ENFERMEIRO
 Carga Horária: 40 horas semanais
 Un. Adm: (195685) HOSP. REG. DE RONDONOPOLIS IRMÂELZA GIOVANELLA
 Até: 30/11/2021

CONTRATO/SES/12182/2021 DE: 21/09/2021
 Processo N°: 353582/2021
 Contratado: (300350/1) DEL KLIST LORRANA BARBOSA ALVES
 CPF: 054.271.861-82
 Cargo/Função: (12038) NIVEL TECNICO ASSISTENCIAL
 Perfil Profissional: TÊC. ENFERMAGEM
 Carga Horária: 40 horas semanais
 Un. Adm: (195685) HOSP. REG. DE RONDONOPOLIS IRMÂELZA GIOVANELLA
 Até: 30/11/2021

CONTRATO/SES/12183/2021 DE: 21/09/2021
 Processo N°: 353582/2021
 Contratado: (300353/1) JAILSON BENTO DA SILVA
 CPF: 039.701.961-08
 Cargo/Função: (12038) NIVEL TECNICO ASSISTENCIAL
 Perfil Profissional: TÊC. ENFERMAGEM
 Carga Horária: 40 horas semanais
 Un. Adm: (195685) HOSP. REG. DE RONDONOPOLIS IRMÂELZA GIOVANELLA
 Até: 30/11/2021

CONTRATO/SES/12184/2021 DE: 21/09/2021
 Processo N°: 391557/2021
 Contratado: (300355/1) RUTE DA COSTA
 CPF: 690.926.051-15
 Cargo/Função: (12038) NIVEL TECNICO ASSISTENCIAL
 Perfil Profissional: TÊC. ENFERMAGEM
 Carga Horária: 40 horas semanais
 Un. Adm: (195758) HOSP. ESTADUAL LOUSITE FERREIRA DA SILVA
 Até: 30/11/2021

CONTRATO/SES/12185/2021 DE: 21/09/2021
 Processo N°: 346384/2021
 Contratado: (300382/1) CLARICE MAMEDES GARCIA
 CPF: 018.326.241-70
 Cargo/Função: (12038) NIVEL TECNICO ASSISTENCIAL
 Perfil Profissional: TÊC. ENFERMAGEM
 Carga Horária: 40 horas semanais
 Un. Adm: (195707) HOSP REG DOUTOR ANTONIO CARLOS SOUTO FONTES
 Até: 30/11/2021

CONTRATO/SES/12186/2021 DE: 21/09/2021
 Processo N°: 346384/2021
 Contratado: (300383/1) HELY MARTINS DA SILVA JUNIOR
 CPF: 992.267.312-68
 Cargo/Função: (12036) NIVEL SUPERIOR ASSISTENCIAL
 Perfil Profissional: FISIOTERAPEUTA
 Carga Horária: 30 horas semanais
 Un. Adm: (195707) HOSP REG DOUTOR ANTONIO CARLOS SOUTO FONTES
 Até: 30/11/2021

CONTRATO/SES/12187/2021 DE: 21/09/2021
 Processo N°: 346384/2021
 Contratado: (300385/1) THAYLA DE ARRUDA MOURA
 CPF: 040.755.971-05
 Cargo/Função: (12036) NIVEL SUPERIOR ASSISTENCIAL
 Perfil Profissional: ENFERMEIRO
 Carga Horária: 40 horas semanais
 Un. Adm: (195707) HOSP REG DOUTOR ANTONIO CARLOS SOUTO FONTES
 Até: 30/11/2021

CONTRATO/SES/12188/2021 DE: 21/09/2021
 Processo N°: 346384/2021
 Contratado: (300386/1) JUCILENE MARIA DE SOUSA DANTAS
 CPF: 828.819.011-15
 Cargo/Função: (12038) NIVEL TECNICO ASSISTENCIAL
 Perfil Profissional: TÊC. ENFERMAGEM
 Carga Horária: 40 horas semanais
 Un. Adm: (195707) HOSP REG DOUTOR ANTONIO CARLOS SOUTO FONTES
 Até: 30/11/2021

CONTRATO/SES/12189/2021 DE: 21/09/2021
 Processo N°: 346384/2021
 Contratado: (300387/1) CRISTINA SURUBIM CEBALHO
 CPF: 055.409.461-46
 Cargo/Função: (12038) NIVEL TECNICO ASSISTENCIAL
 Perfil Profissional: TÊC. ENFERMAGEM
 Carga Horária: 40 horas semanais
 Un. Adm: (195707) HOSP REG DOUTOR ANTONIO CARLOS SOUTO FONTES
 Até: 30/11/2021

CONTRATO/SES/12190/2021 DE: 21/09/2021
 Processo N°: 391557/2021
 Contratado: (300390/1) VANESSA TALITA DA SILVA
 CPF: 029.501.691-47
 Cargo/Função: (12036) NIVEL SUPERIOR ASSISTENCIAL
 Perfil Profissional: MÉDICO
 Carga Horária: 40 horas semanais
 Un. Adm: (195758) HOSP. ESTADUAL LOUSITE FERREIRA DA SILVA
 Até: 30/11/2021

PUBLICADA, REGISTRADA, CUMPRADA - SE.
 Cuiabá-MT, 20 de Setembro de 2021.
 Gilberto Gomes de Figueiredo
 Secretário de Estado de Saúde

O Secretário de Estado de Saúde no uso de suas atribuições que lhes são conferidas por lei,

Resolve: DISTRATAR - SES
 Objeto: CONTRATAÇÃO TEMPORARIA

CONTRATO/SES/12191/2021 DE: 21/09/2021
 Processo N°: 404760/2021
 Contratado: (300393/1) EDAIR MENDES DA SILVA
 CPF: 002.768.831-36
 Cargo/Função: (12050) NIVEL FUNDAMENTAL
 Perfil Profissional: OFICIAL MANUTENÇÃO
 Carga Horária: 40 horas semanais
 Un. Adm: (195740) HOSP. REG. DE SINOP
 Em: 31/08/2021

PUBLICADA, REGISTRADA, CUMPRADA - SE.
 Cuiabá-MT, 20 de Setembro de 2021.
 Gilberto Gomes de Figueiredo
 Secretário de Estado de Saúde

O Secretário de Estado de Saúde no uso de suas atribuições que lhes são conferidas por lei,

Resolve: PRORROGAR - SES
 Objeto: CONTRATAÇÃO TEMPORARIA

CONTRATO/SES/12192/2021 DE: 21/09/2021
 Processo N°: 391557/2021
 Contratado: (300403/1) MARCUS VINICIOS DE SOUZA

CPF: 023.799.871-81
Cargo/Função: (12038) NIVEL TECNICO ASSISTENCIAL
Perfil Profissional: TÈC. ENFERMAGEM
Carga Horária: 40 horas semanais
Un. Adm: (195758) HOSP. ESTADUAL LOUSITE FERREIRA DA SILVA
Até: 30/11/2021

CONTRATO/SES/12193/2021 DE: 21/09/2021
Processo Nº: 346384/2021
Contratado: (300404/1) FABIOLA MIRANDA LEITE
CPF: 062.859.211-64
Cargo/Função: (12038) NIVEL TECNICO ASSISTENCIAL
Perfil Profissional: TÈC. ENFERMAGEM
Carga Horária: 40 horas semanais
Un. Adm: (195707) HOSP REG DOUTOR ANTONIO CARLOS SOUTO FONTES
Até: 30/11/2021

CONTRATO/SES/12194/2021 DE: 21/09/2021
Processo Nº: 335406/2021
Contratado: (300416/1) JAENNY KAROLINE DA SILVA ALMEIDA SOUZA
CPF: 011.733.651-33
Cargo/Função: (12036) NIVEL SUPERIOR ASSISTENCIAL
Perfil Profissional: PSICÓLOGO
Carga Horária: 40 horas semanais
Un. Adm: (118710) UNID.ESPEC. DE CONTR. MOVIMENTACAO DE PESSOAL
Até: 30/11/2021

CONTRATO/SES/12195/2021 DE: 21/09/2021
Processo Nº: 335406/2021
Contratado: (300417/1) IGOR LEITE RODRIGUES
CPF: 033.496.631-09
Cargo/Função: (12036) NIVEL SUPERIOR ASSISTENCIAL
Perfil Profissional: FISIOTERAPEUTA
Carga Horária: 30 horas semanais
Un. Adm: (118710) UNID.ESPEC. DE CONTR. MOVIMENTACAO DE PESSOAL
Até: 30/11/2021

CONTRATO/SES/12196/2021 DE: 21/09/2021
Processo Nº: 408374/2021
Contratado: (300419/1) PRISCILA STELLA SILVA COSAC ROCHA
CPF: 718.468.591-15
Cargo/Função: (12036) NIVEL SUPERIOR ASSISTENCIAL
Perfil Profissional: MÉDICO
Carga Horária: 20 horas semanais
Un. Adm: (118710) UNID.ESPEC. DE CONTR. MOVIMENTACAO DE PESSOAL
Até: 15/10/2021

CONTRATO/SES/12197/2021 DE: 21/09/2021
Processo Nº: 408374/2021
Contratado: (300423/1) MONICA GABRIELLA TOLEDO VEZARO
CPF: 022.247.411-46
Cargo/Função: (12036) NIVEL SUPERIOR ASSISTENCIAL
Perfil Profissional: MÉDICO
Carga Horária: 20 horas semanais
Un. Adm: (118710) UNID.ESPEC. DE CONTR. MOVIMENTACAO DE PESSOAL
Até: 15/10/2021

CONTRATO/SES/12198/2021 DE: 21/09/2021
Processo Nº: 408374/2021
Contratado: (300428/1) CARLOS AUGUSTO SILVA XAVIER ARAUJO
CPF: 071.539.827-01
Cargo/Função: (12036) NIVEL SUPERIOR ASSISTENCIAL
Perfil Profissional: MÉDICO
Carga Horária: 20 horas semanais
Un. Adm: (118710) UNID.ESPEC. DE CONTR. MOVIMENTACAO DE PESSOAL
Até: 15/10/2021

CONTRATO/SES/12199/2021 DE: 21/09/2021
Processo Nº: 408374/2021
Contratado: (300429/1) PABLO DIAS DUARTE
CPF: 418.322.118-86
Cargo/Função: (12036) NIVEL SUPERIOR ASSISTENCIAL
Perfil Profissional: MÉDICO
Carga Horária: 20 horas semanais
Un. Adm: (118710) UNID.ESPEC. DE CONTR. MOVIMENTACAO DE PESSOAL
Até: 15/10/2021

CONTRATO/SES/12200/2021 DE: 21/09/2021
Processo Nº: 408374/2021
Contratado: (300430/1) RAFAEL GUILHERME BARBOSA
CPF: 906.005.841-00
Cargo/Função: (12036) NIVEL SUPERIOR ASSISTENCIAL
Perfil Profissional: MÉDICO
Carga Horária: 20 horas semanais
Un. Adm: (118710) UNID.ESPEC. DE CONTR. MOVIMENTACAO DE PESSOAL
Até: 15/10/2021

CONTRATO/SES/12201/2021 DE: 21/09/2021
Processo Nº: 391557/2021
Contratado: (300432/1) VITOR PIVA MORAES
CPF: 028.482.461-54
Cargo/Função: (12036) NIVEL SUPERIOR ASSISTENCIAL
Perfil Profissional: MÉDICO
Carga Horária: 40 horas semanais
Un. Adm: (195758) HOSP. ESTADUAL LOUSITE FERREIRA DA SILVA
Até: 30/11/2021

CONTRATO/SES/12202/2021 DE: 21/09/2021
Processo Nº: 408374/2021
Contratado: (300432/2) VITOR PIVA MORAES
CPF: 028.482.461-54
Cargo/Função: (12036) NIVEL SUPERIOR ASSISTENCIAL
Perfil Profissional: MÉDICO
Carga Horária: 20 horas semanais
Un. Adm: (118710) UNID.ESPEC. DE CONTR. MOVIMENTACAO DE PESSOAL
Até: 15/10/2021

CONTRATO/SES/12203/2021 DE: 21/09/2021
Processo Nº: 408374/2021
Contratado: (300433/1) ALLISON TIAGO ARRUDA DE ARAUJO
CPF: 804.230.191-04
Cargo/Função: (12036) NIVEL SUPERIOR ASSISTENCIAL
Perfil Profissional: MÉDICO
Carga Horária: 20 horas semanais
Un. Adm: (118710) UNID.ESPEC. DE CONTR. MOVIMENTACAO DE PESSOAL
Até: 15/10/2021

CONTRATO/SES/12204/2021 DE: 21/09/2021
Processo Nº: 391557/2021
Contratado: (300436/1) VINICIUS DA SILVA RODRIGUES
CPF: 061.957.191-88
Cargo/Função: (12036) NIVEL SUPERIOR ASSISTENCIAL
Perfil Profissional: FISIOTERAPEUTA
Carga Horária: 30 horas semanais
Un. Adm: (195758) HOSP. ESTADUAL LOUSITE FERREIRA DA SILVA
Até: 30/11/2021

CONTRATO/SES/12205/2021 DE: 21/09/2021
Processo Nº: 391557/2021
Contratado: (300442/1) GISELE GESSICA MORREIRA DA SILVA
CPF: 015.128.231-55
Cargo/Função: (12038) NIVEL TECNICO ASSISTENCIAL
Perfil Profissional: TÈC. ENFERMAGEM
Carga Horária: 40 horas semanais
Un. Adm: (195758) HOSP. ESTADUAL LOUSITE FERREIRA DA SILVA
Até: 30/11/2021

CONTRATO/SES/12206/2021 DE: 21/09/2021
Processo Nº: 391557/2021
Contratado: (300445/1) FABRICIO ALECSANDER MARCIANO DOS SANTOS
CPF: 043.378.251-00
Cargo/Função: (12038) NIVEL TECNICO ASSISTENCIAL
Perfil Profissional: TÈC. ENFERMAGEM
Carga Horária: 40 horas semanais
Un. Adm: (195758) HOSP. ESTADUAL LOUSITE FERREIRA DA SILVA
Até: 30/11/2021

CONTRATO/SES/12207/2021 DE: 21/09/2021
Processo Nº: 391557/2021
Contratado: (300446/1) DEBORA DA SILVA
CPF: 000.756.441-42
Cargo/Função: (12038) NIVEL TECNICO ASSISTENCIAL
Perfil Profissional: TÈC. ENFERMAGEM
Carga Horária: 40 horas semanais
Un. Adm: (195758) HOSP. ESTADUAL LOUSITE FERREIRA DA SILVA
Até: 30/11/2021

CONTRATO/SES/12208/2021 DE: 21/09/2021
Processo Nº: 366879/2021
Contratado: (300464/1) CRISTIANE BARBOSA RODRIGUES POSTAL
CPF: 023.606.811-33
Cargo/Função: (12036) NIVEL SUPERIOR ASSISTENCIAL
Perfil Profissional: ENFERMEIRO
Carga Horária: 40 horas semanais
Un. Adm: (195715) HOSP. REG. DE COLIDER
Até: 30/11/2021

CONTRATO/SES/12209/2021 DE: 21/09/2021
Processo Nº: 366879/2021
Contratado: (300465/1) WILDNER DA SILVA DIAS
CPF: 052.496.441-63
Cargo/Função: (12036) NIVEL SUPERIOR ASSISTENCIAL
Perfil Profissional: ENFERMEIRO
Carga Horária: 40 horas semanais
Un. Adm: (195715) HOSP. REG. DE COLIDER
Até: 30/11/2021

CONTRATO/SES/12210/2021 DE: 21/09/2021
Processo Nº: 408374/2021
Contratado: (300468/1) RICARDO DE NORONHA BENTO
CPF: 991.384.251-49
Cargo/Função: (12036) NIVEL SUPERIOR ASSISTENCIAL
Perfil Profissional: MÉDICO
Carga Horária: 20 horas semanais
Un. Adm: (118710) UNID.ESPEC. DE CONTR. MOVIMENTACAO DE PESSOAL
Até: 15/10/2021

CONTRATO/SES/12211/2021 DE: 21/09/2021
Processo Nº: 331031/2021
Contratado: (300473/1) ELAINE BIANCHINI
CPF: 951.975.911-53
Cargo/Função: (12038) NIVEL TECNICO ASSISTENCIAL
Perfil Profissional: TÈC. ENFERMAGEM
Carga Horária: 40 horas semanais
Un. Adm: (195740) HOSP. REG. DE SINOP
Até: 30/11/2021

CONTRATO/SES/12212/2021 DE: 21/09/2021
Processo Nº: 331031/2021
Contratado: (300474/1) GISLAINE DUTRA SANTANA DE MORAES
CPF: 044.233.951-85
Cargo/Função: (12036) NIVEL SUPERIOR ASSISTENCIAL
Perfil Profissional: ENFERMEIRO
Carga Horária: 40 horas semanais
Un. Adm: (195740) HOSP. REG. DE SINOP
Até: 30/11/2021

CONTRATO/SES/12213/2021 DE: 21/09/2021
Processo Nº: 331031/2021
Contratado: (300475/1) ERICA DE OLIVEIRA LOPES
CPF: 042.041.461-47
Cargo/Função: (12038) NIVEL TECNICO ASSISTENCIAL
Perfil Profissional: TÈC. ENFERMAGEM

Carga Horária: 40 horas semanais
Un. Adm: (195740) HOSP. REG. DE SINOP
Até: 30/10/2021

CONTRATO/SES/12214/2021 DE: 21/09/2021
Processo Nº: 331031/2021
Contratado: (300476/1) SANDRA BARTOLOMEU PESSOA
CPF: 933.416.441-72
Cargo/Função: (12036) NIVEL SUPERIOR ASSISTENCIAL
Perfil Profissional: ENFERMEIRO
Carga Horária: 40 horas semanais
Un. Adm: (195740) HOSP. REG. DE SINOP
Até: 30/11/2021

CONTRATO/SES/12215/2021 DE: 21/09/2021
Processo Nº: 408374/2021
Contratado: (300480/1) RENAN CESAR LOUREIRO
CPF: 340.836.628-40
Cargo/Função: (12036) NIVEL SUPERIOR ASSISTENCIAL
Perfil Profissional: MÉDICO
Carga Horária: 20 horas semanais
Un. Adm: (118710) UNID.ESPEC. DE CONTR. MOVIMENTACAO DE PESSOAL
Até: 15/10/2021

CONTRATO/SES/12216/2021 DE: 21/09/2021
Processo Nº: 408374/2021
Contratado: (300481/1) MIKAELLE DIAS BARRETO
CPF: 000.728.141-28
Cargo/Função: (12036) NIVEL SUPERIOR ASSISTENCIAL
Perfil Profissional: MÉDICO
Carga Horária: 20 horas semanais
Un. Adm: (118710) UNID.ESPEC. DE CONTR. MOVIMENTACAO DE PESSOAL
Até: 15/10/2021

CONTRATO/SES/12217/2021 DE: 21/09/2021
Processo Nº: 408374/2021
Contratado: (300482/1) BRUNO FERRAZ DE OLIVEIRA
CPF: 702.893.521-34
Cargo/Função: (12036) NIVEL SUPERIOR ASSISTENCIAL
Perfil Profissional: MÉDICO
Carga Horária: 20 horas semanais
Un. Adm: (118710) UNID.ESPEC. DE CONTR. MOVIMENTACAO DE PESSOAL
Até: 15/10/2021

CONTRATO/SES/12218/2021 DE: 21/09/2021
Processo Nº: 331031/2021
Contratado: (300541/1) THIAGO JOSE DE OLIVEIRA
CPF: 020.807.951-39
Cargo/Função: (12036) NIVEL SUPERIOR ASSISTENCIAL
Perfil Profissional: MÉDICO
Carga Horária: 40 horas semanais
Un. Adm: (195740) HOSP. REG. DE SINOP
Até: 30/11/2021

CONTRATO/SES/12219/2021 DE: 21/09/2021
Processo Nº: 331031/2021
Contratado: (300544/1) EBNA DORK PEREIRA ROSA
CPF: 000.737.071-71
Cargo/Função: (12036) NIVEL SUPERIOR ASSISTENCIAL
Perfil Profissional: ENFERMEIRO
Carga Horária: 40 horas semanais
Un. Adm: (195740) HOSP. REG. DE SINOP
Até: 30/11/2021

CONTRATO/SES/12220/2021 DE: 21/09/2021
Processo Nº: 408374/2021
Contratado: (300547/1) RAIDALVES LIMA
CPF: 285.709.838-32
Cargo/Função: (12036) NIVEL SUPERIOR ASSISTENCIAL
Perfil Profissional: MÉDICO
Carga Horária: 20 horas semanais
Un. Adm: (118710) UNID.ESPEC. DE CONTR. MOVIMENTACAO DE PESSOAL
Até: 15/10/2021

CONTRATO/SES/12221/2021 DE: 21/09/2021
Processo Nº: 331031/2021
Contratado: (300548/1) MARCIA PATRICIA VIEIRA
CPF: 888.874.562-91
Cargo/Função: (12036) NIVEL SUPERIOR ASSISTENCIAL
Perfil Profissional: ENFERMEIRO
Carga Horária: 40 horas semanais
Un. Adm: (195740) HOSP. REG. DE SINOP
Até: 30/11/2021

CONTRATO/SES/12222/2021 DE: 21/09/2021
Processo Nº: 331031/2021
Contratado: (300551/1) ROBINSON CAMARGO
CPF: 959.036.231-15
Cargo/Função: (12036) NIVEL SUPERIOR ASSISTENCIAL
Perfil Profissional: ENFERMEIRO
Carga Horária: 40 horas semanais
Un. Adm: (195740) HOSP. REG. DE SINOP
Até: 30/11/2021

CONTRATO/SES/12223/2021 DE: 21/09/2021
Processo Nº: 408374/2021
Contratado: (300553/1) DANYELE MOURO
CPF: 407.043.328-76
Cargo/Função: (12036) NIVEL SUPERIOR ASSISTENCIAL
Perfil Profissional: MÉDICO
Carga Horária: 20 horas semanais
Un. Adm: (118710) UNID.ESPEC. DE CONTR. MOVIMENTACAO DE PESSOAL
Até: 15/10/2021

PUBLICADA, REGISTRADA, CUMPRADA-SE.
Cuiabá-MT, 20 de Setembro de 2021.
Gilberto Gomes de Figueiredo
Secretário de Estado de Saúde

O Secretário de Estado de Saúde no uso de suas atribuições que lhes são conferidas por lei,

Resolve: DISTRATAR - SES
Objeto: CONTRATAÇÃO TEMPORARIA

CONTRATO/SES/12224/2021 DE: 21/09/2021
Processo Nº: 412574/2021
Contratado: (300554/3) ANALIDIA DA SILVA LIMA
CPF: 032.952.351-12
Cargo/Função: (12038) NIVEL TECNICO ASSISTENCIAL
Perfil Profissional: TÊC. ENFERMAGEM
Carga Horária: 40 horas semanais
Un. Adm: (195740) HOSP. REG. DE SINOP
Em: 02/09/2021

PUBLICADA, REGISTRADA, CUMPRADA-SE.
Cuiabá-MT, 20 de Setembro de 2021.
Gilberto Gomes de Figueiredo
Secretário de Estado de Saúde

O Secretário de Estado de Saúde no uso de suas atribuições que lhes são conferidas por lei,

Resolve: PRORROGAR - SES
Objeto: CONTRATAÇÃO TEMPORARIA

CONTRATO/SES/12225/2021 DE: 21/09/2021
Processo Nº: 331031/2021
Contratado: (300555/2) DAIANA DE OLIVEIRA
CPF: 017.674.341-38
Cargo/Função: (12038) NIVEL TECNICO ASSISTENCIAL
Perfil Profissional: TÊC. ENFERMAGEM
Carga Horária: 40 horas semanais
Un. Adm: (195740) HOSP. REG. DE SINOP
Até: 30/11/2021

CONTRATO/SES/12226/2021 DE: 21/09/2021
Processo Nº: 408374/2021
Contratado: (300556/1) ORIVALDO AMANCIO NUNES NETO
CPF: 029.008.971-90
Cargo/Função: (12036) NIVEL SUPERIOR ASSISTENCIAL
Perfil Profissional: MÉDICO
Carga Horária: 20 horas semanais
Un. Adm: (118710) UNID.ESPEC. DE CONTR. MOVIMENTACAO DE PESSOAL
Até: 15/10/2021

CONTRATO/SES/12227/2021 DE: 21/09/2021
Processo Nº: 408374/2021
Contratado: (300557/1) ADILSON ODILON DA SILVA JUNIOR
CPF: 031.640.301-69
Cargo/Função: (12036) NIVEL SUPERIOR ASSISTENCIAL
Perfil Profissional: MÉDICO
Carga Horária: 20 horas semanais
Un. Adm: (118710) UNID.ESPEC. DE CONTR. MOVIMENTACAO DE PESSOAL
Até: 15/10/2021

CONTRATO/SES/12228/2021 DE: 21/09/2021
Processo Nº: 353582/2021
Contratado: (300562/1) ALCILENE PAULA DOS SANTOS SARAIVA
CPF: 046.836.801-90
Cargo/Função: (12038) NIVEL TECNICO ASSISTENCIAL
Perfil Profissional: TÊC. ENFERMAGEM
Carga Horária: 40 horas semanais
Un. Adm: (195685) HOSP. REG. DE RONDONOPOLIS IRMÃELZA GIOVANELLA
Até: 30/11/2021

CONTRATO/SES/12229/2021 DE: 21/09/2021
Processo Nº: 408374/2021
Contratado: (300566/1) LAIS BEZERRA DO NASCIMENTO MATOS
CPF: 022.517.381-69
Cargo/Função: (12036) NIVEL SUPERIOR ASSISTENCIAL
Perfil Profissional: MÉDICO
Carga Horária: 20 horas semanais
Un. Adm: (118710) UNID.ESPEC. DE CONTR. MOVIMENTACAO DE PESSOAL
Até: 15/10/2021

CONTRATO/SES/12230/2021 DE: 21/09/2021
Processo Nº: 353582/2021
Contratado: (300568/1) MARLI MATIAS DE ALMEIDA
CPF: 581.160.281-20
Cargo/Função: (12038) NIVEL TECNICO ASSISTENCIAL
Perfil Profissional: TÊC. ENFERMAGEM
Carga Horária: 40 horas semanais
Un. Adm: (195685) HOSP. REG. DE RONDONOPOLIS IRMÃELZA GIOVANELLA
Até: 30/11/2021

CONTRATO/SES/12231/2021 DE: 21/09/2021
Processo Nº: 408374/2021
Contratado: (300569/1) RAFAELLE PAES DE BARROS
CPF: 021.522.981-95
Cargo/Função: (12036) NIVEL SUPERIOR ASSISTENCIAL
Perfil Profissional: MÉDICO
Carga Horária: 20 horas semanais
Un. Adm: (118710) UNID.ESPEC. DE CONTR. MOVIMENTACAO DE PESSOAL
Até: 15/10/2021

CONTRATO/SES/12232/2021 DE: 21/09/2021
Processo Nº: 408374/2021
Contratado: (300571/1) RAFAEL OLIVEIRA DOS SANTOS

CPF: 846.962.492-04
Cargo/Função: (12036) NIVEL SUPERIOR ASSISTENCIAL
Perfil Profissional: MÉDICO
Carga Horária: 20 horas semanais
Un. Adm: (118710) UNID.ESPEC. DE CONTR. MOVIMENTACAO DE PESSOAL
Até: 15/10/2021

CONTRATO/SES/12233/2021 DE: 21/09/2021
Processo Nº: 408374/2021
Contratado: (300581/1) MIKAELLA DAL PIVA
CPF: 052.496.851-96
Cargo/Função: (12036) NIVEL SUPERIOR ASSISTENCIAL
Perfil Profissional: MÉDICO
Carga Horária: 20 horas semanais
Un. Adm: (118710) UNID.ESPEC. DE CONTR. MOVIMENTACAO DE PESSOAL
Até: 15/10/2021

CONTRATO/SES/12234/2021 DE: 21/09/2021
Processo Nº: 408374/2021
Contratado: (300596/1) MUNIQUE GOMES
CPF: 046.578.351-14
Cargo/Função: (12036) NIVEL SUPERIOR ASSISTENCIAL
Perfil Profissional: MÉDICO
Carga Horária: 20 horas semanais
Un. Adm: (118710) UNID.ESPEC. DE CONTR. MOVIMENTACAO DE PESSOAL
Até: 15/10/2021

CONTRATO/SES/12235/2021 DE: 21/09/2021
Processo Nº: 408374/2021
Contratado: (300601/1) RAQUEL FRASCISCA BEZERRA CASSEB
CPF: 023.349.881-89
Cargo/Função: (12036) NIVEL SUPERIOR ASSISTENCIAL
Perfil Profissional: MÉDICO
Carga Horária: 20 horas semanais
Un. Adm: (118710) UNID.ESPEC. DE CONTR. MOVIMENTACAO DE PESSOAL
Até: 15/10/2021

CONTRATO/SES/12236/2021 DE: 21/09/2021
Processo Nº: 408374/2021
Contratado: (300602/1) KLEBER CRUZ VOLTARELLI
CPF: 309.464.438-40
Cargo/Função: (12036) NIVEL SUPERIOR ASSISTENCIAL
Perfil Profissional: MÉDICO
Carga Horária: 20 horas semanais
Un. Adm: (118710) UNID.ESPEC. DE CONTR. MOVIMENTACAO DE PESSOAL
Até: 15/10/2021

CONTRATO/SES/12237/2021 DE: 21/09/2021
Processo Nº: 408374/2021
Contratado: (300608/1) MARIA BENEDITA FIGUEIREDO BRANDAO
CPF: 025.024.851-42
Cargo/Função: (12036) NIVEL SUPERIOR ASSISTENCIAL
Perfil Profissional: MÉDICO
Carga Horária: 20 horas semanais
Un. Adm: (118710) UNID.ESPEC. DE CONTR. MOVIMENTACAO DE PESSOAL
Até: 15/10/2021

CONTRATO/SES/12238/2021 DE: 21/09/2021
Processo Nº: 408374/2021
Contratado: (300609/1) ANA PAULA LESSE DE OLIVEIRA
CPF: 019.664.771-12
Cargo/Função: (12036) NIVEL SUPERIOR ASSISTENCIAL
Perfil Profissional: MÉDICO
Carga Horária: 20 horas semanais
Un. Adm: (118710) UNID.ESPEC. DE CONTR. MOVIMENTACAO DE PESSOAL
Até: 15/10/2021

CONTRATO/SES/12239/2021 DE: 21/09/2021
Processo Nº: 408374/2021
Contratado: (300610/1) LEONARDO JOSE GROSSO ESTRADA
CPF: 054.560.771-08
Cargo/Função: (12036) NIVEL SUPERIOR ASSISTENCIAL
Perfil Profissional: MÉDICO
Carga Horária: 20 horas semanais
Un. Adm: (118710) UNID.ESPEC. DE CONTR. MOVIMENTACAO DE PESSOAL
Até: 15/10/2021

CONTRATO/SES/12240/2021 DE: 21/09/2021
Processo Nº: 408374/2021
Contratado: (300613/1) ANNA CLAUDIA SANTANA NUNES SERRA
CPF: 023.718.401-06
Cargo/Função: (12036) NIVEL SUPERIOR ASSISTENCIAL
Perfil Profissional: MÉDICO
Carga Horária: 20 horas semanais
Un. Adm: (118710) UNID.ESPEC. DE CONTR. MOVIMENTACAO DE PESSOAL
Até: 15/10/2021

CONTRATO/SES/12241/2021 DE: 21/09/2021
Processo Nº: 408374/2021
Contratado: (300615/1) EVELIN BRANDELERO
CPF: 012.395.231-06
Cargo/Função: (12036) NIVEL SUPERIOR ASSISTENCIAL
Perfil Profissional: MÉDICO
Carga Horária: 20 horas semanais
Un. Adm: (118710) UNID.ESPEC. DE CONTR. MOVIMENTACAO DE PESSOAL
Até: 15/10/2021

CONTRATO/SES/12242/2021 DE: 21/09/2021
Processo Nº: 408374/2021
Contratado: (300616/1) ALISSON APARECIDO NUNES
CPF: 045.919.021-02
Cargo/Função: (12036) NIVEL SUPERIOR ASSISTENCIAL
Perfil Profissional: MÉDICO
Carga Horária: 20 horas semanais
Un. Adm: (118710) UNID.ESPEC. DE CONTR. MOVIMENTACAO DE PESSOAL
Até: 15/10/2021

CONTRATO/SES/12243/2021 DE: 21/09/2021
Processo Nº: 331031/2021
Contratado: (300619/1) LUCAS OLERICH CECATTO
CPF: 088.365.619-18
Cargo/Função: (12036) NIVEL SUPERIOR ASSISTENCIAL
Perfil Profissional: MÉDICO
Carga Horária: 40 horas semanais
Un. Adm: (195740) HOSP. REG. DE SINOP
Até: 30/11/2021

CONTRATO/SES/12244/2021 DE: 21/09/2021
Processo Nº: 331031/2021
Contratado: (300630/1) MILENE PISONI DALPASQUAL
CPF: 006.282.231-45
Cargo/Função: (12036) NIVEL SUPERIOR ASSISTENCIAL
Perfil Profissional: MÉDICO
Carga Horária: 40 horas semanais
Un. Adm: (195740) HOSP. REG. DE SINOP
Até: 30/11/2021

CONTRATO/SES/12245/2021 DE: 21/09/2021
Processo Nº: 335406/2021
Contratado: (300631/1) JESSICA DE JESUS SILVA CARVALHO
CPF: 042.933.871-61
Cargo/Função: (12038) NIVEL TECNICO ASSISTENCIAL
Perfil Profissional: TÊC. ENFERMAGEM
Carga Horária: 40 horas semanais
Un. Adm: (118710) UNID.ESPEC. DE CONTR. MOVIMENTACAO DE PESSOAL
Até: 30/11/2021

CONTRATO/SES/12246/2021 DE: 21/09/2021
Processo Nº: 408374/2021
Contratado: (300633/1) ELIZIANA FERREIRA D ARTIBALE
CPF: 066.520.149-47
Cargo/Função: (12036) NIVEL SUPERIOR ASSISTENCIAL
Perfil Profissional: MÉDICO
Carga Horária: 20 horas semanais
Un. Adm: (118710) UNID.ESPEC. DE CONTR. MOVIMENTACAO DE PESSOAL
Até: 15/10/2021

CONTRATO/SES/12247/2021 DE: 21/09/2021
Processo Nº: 331031/2021
Contratado: (300636/1) ADRIANA DOS SANTOS MACENA
CPF: 042.504.994-99
Cargo/Função: (12036) NIVEL SUPERIOR ASSISTENCIAL
Perfil Profissional: ENFERMEIRO
Carga Horária: 40 horas semanais
Un. Adm: (195740) HOSP. REG. DE SINOP
Até: 30/11/2021

CONTRATO/SES/12248/2021 DE: 21/09/2021
Processo Nº: 331031/2021
Contratado: (300639/1) ALESSANDRA TAIS DOS SANTOS
CPF: 057.495.161-05
Cargo/Função: (12036) NIVEL SUPERIOR ASSISTENCIAL
Perfil Profissional: ENFERMEIRO
Carga Horária: 40 horas semanais
Un. Adm: (195740) HOSP. REG. DE SINOP
Até: 30/11/2021

CONTRATO/SES/12249/2021 DE: 21/09/2021
Processo Nº: 331031/2021
Contratado: (300643/1) RUTEMARA TAVARES KALCH
CPF: 534.137.092-91
Cargo/Função: (12038) NIVEL TECNICO ASSISTENCIAL
Perfil Profissional: TÊC. LABORATOR.
Carga Horária: 40 horas semanais
Un. Adm: (195740) HOSP. REG. DE SINOP
Até: 30/11/2021

CONTRATO/SES/12250/2021 DE: 21/09/2021
Processo Nº: 408374/2021
Contratado: (300663/1) KARITAS JESSICA PEREIRA TIRAPPELLI
CPF: 856.585.451-53
Cargo/Função: (12036) NIVEL SUPERIOR ASSISTENCIAL
Perfil Profissional: MÉDICO
Carga Horária: 20 horas semanais
Un. Adm: (118710) UNID.ESPEC. DE CONTR. MOVIMENTACAO DE PESSOAL
Até: 15/10/2021

CONTRATO/SES/12251/2021 DE: 21/09/2021
Processo Nº: 331031/2021
Contratado: (300678/1) LARYSSA APARECIDA SEMIGUEM ALESSIO
CPF: 047.791.221-47
Cargo/Função: (12036) NIVEL SUPERIOR ASSISTENCIAL
Perfil Profissional: FISIOTERAPEUTA
Carga Horária: 30 horas semanais
Un. Adm: (195740) HOSP. REG. DE SINOP
Até: 30/11/2021

CONTRATO/SES/12252/2021 DE: 21/09/2021
Processo Nº: 408382/2021
Contratado: (300692/1) ANDRE LUIZ DEVAUX DE LARA
CPF: 710.506.801-97
Cargo/Função: (12044) NIVEL MEDIO ADMINISTRATIVO
Perfil Profissional: ASS.ADMINISTRATIVO
Carga Horária: 40 horas semanais
Un. Adm: (118710) UNID.ESPEC. DE CONTR. MOVIMENTACAO DE PESSOAL
Até: 30/10/2021

CONTRATO/SES/12253/2021 DE: 21/09/2021
Processo Nº: 358676/2021
Contratado: (300693/1) JESSYCA SIMONE RODRIGUES CUNHA
CPF: 038.260.971-90
Cargo/Função: (12036) NIVEL SUPERIOR ASSISTENCIAL
Perfil Profissional: ENFERMEIRO

Carga Horária: 40 horas semanais
Un. Adm: (197076) COORD.ART. REG.DE URG.EMERG.DE LEITOS
HOSPITALARES
Até: 30/11/2021

CONTRATO/SES/12254/2021 DE: 21/09/2021
Processo Nº: 408382/2021
Contratado: (300698/1) ADSON DE SOUZA TAVARES
CPF: 052.598.721-50
Cargo/Função: (12044) NIVEL MEDIO ADMINISTRATIVO
Perfil Profissional: ASS.ADMINISTRATIVO
Carga Horária: 40 horas semanais
Un. Adm: (118710) UNID.ESPEC. DE CONTR. MOVIMENTACAO DE PESSOAL
Até: 30/10/2021

CONTRATO/SES/12255/2021 DE: 21/09/2021
Processo Nº: 358676/2021
Contratado: (300700/1) IVONE DE JESUS DOS SANTOS
CPF: 899.964.375-15
Cargo/Função: (12036) NIVEL SUPERIOR ASSISTENCIAL
Perfil Profissional: ENFERMEIRO
Carga Horária: 40 horas semanais
Un. Adm: (197076) COORD.ART. REG.DE URG.EMERG.DE LEITOS
HOSPITALARES
Até: 30/11/2021

CONTRATO/SES/12256/2021 DE: 21/09/2021
Processo Nº: 408382/2021
Contratado: (300701/1) ANTONIO FAUSTINO MARQUES JUNIOR
CPF: 513.546.081-00
Cargo/Função: (12044) NIVEL MEDIO ADMINISTRATIVO
Perfil Profissional: ASS.ADMINISTRATIVO
Carga Horária: 40 horas semanais
Un. Adm: (118710) UNID.ESPEC. DE CONTR. MOVIMENTACAO DE PESSOAL
Até: 30/10/2021

CONTRATO/SES/12257/2021 DE: 21/09/2021
Processo Nº: 358676/2021
Contratado: (300702/1) MAIRA CRISTINA DA SILVA
CPF: 045.815.541-10
Cargo/Função: (12036) NIVEL SUPERIOR ASSISTENCIAL
Perfil Profissional: ENFERMEIRO
Carga Horária: 40 horas semanais
Un. Adm: (197076) COORD.ART. REG.DE URG.EMERG.DE LEITOS
HOSPITALARES
Até: 30/11/2021

CONTRATO/SES/12258/2021 DE: 21/09/2021
Processo Nº: 408384/2021
Contratado: (300705/1) RENATA HELEN DE OLIVEIRA LIMA
CPF: 045.582.721-46
Cargo/Função: (12044) NIVEL MEDIO ADMINISTRATIVO
Perfil Profissional: ASS.ADMINISTRATIVO
Carga Horária: 40 horas semanais
Un. Adm: (118710) UNID.ESPEC. DE CONTR. MOVIMENTACAO DE PESSOAL
Até: 30/10/2021

CONTRATO/SES/12259/2021 DE: 21/09/2021
Processo Nº: 408381/2021
Contratado: (300708/1) ROSIMEIRE JESUS DA SILVA
CPF: 978.157.481-04
Cargo/Função: (12044) NIVEL MEDIO ADMINISTRATIVO
Perfil Profissional: ASS.ADMINISTRATIVO
Carga Horária: 40 horas semanais
Un. Adm: (118710) UNID.ESPEC. DE CONTR. MOVIMENTACAO DE PESSOAL
Até: 30/10/2021

CONTRATO/SES/12260/2021 DE: 21/09/2021
Processo Nº: 408384/2021
Contratado: (300711/1) MATEUS NUNES RIBEIRO
CPF: 054.416.891-70
Cargo/Função: (12044) NIVEL MEDIO ADMINISTRATIVO
Perfil Profissional: ASS.ADMINISTRATIVO
Carga Horária: 40 horas semanais
Un. Adm: (118710) UNID.ESPEC. DE CONTR. MOVIMENTACAO DE PESSOAL
Até: 30/10/2021

CONTRATO/SES/12261/2021 DE: 21/09/2021
Processo Nº: 408381/2021
Contratado: (300712/1) MARIA EDUARDA SILVA CARDOZO
CPF: 067.186.791-19
Cargo/Função: (12044) NIVEL MEDIO ADMINISTRATIVO
Perfil Profissional: ASS.ADMINISTRATIVO
Carga Horária: 40 horas semanais
Un. Adm: (118710) UNID.ESPEC. DE CONTR. MOVIMENTACAO DE PESSOAL
Até: 30/10/2021

CONTRATO/SES/12262/2021 DE: 21/09/2021
Processo Nº: 408384/2021
Contratado: (300717/1) MONIQUE REGINA SANTANA DE FIGUEIREDO
CPF: 044.127.011-58
Cargo/Função: (12044) NIVEL MEDIO ADMINISTRATIVO
Perfil Profissional: ASS.ADMINISTRATIVO
Carga Horária: 40 horas semanais
Un. Adm: (118710) UNID.ESPEC. DE CONTR. MOVIMENTACAO DE PESSOAL
Até: 30/10/2021

CONTRATO/SES/12263/2021 DE: 21/09/2021
Processo Nº: 320890/2021
Contratado: (300721/1) BRUNA CONCEICAO SANTOS DE ARAUJO
CPF: 003.601.962-33
Cargo/Função: (12036) NIVEL SUPERIOR ASSISTENCIAL
Perfil Profissional: ENFERMEIRO
Carga Horária: 40 horas semanais
Un. Adm: (195731) HOSP REG DE ALTA FLORESTA ALBERT SABIN
Até: 30/11/2021

CONTRATO/SES/12264/2021 DE: 21/09/2021
Processo Nº: 408382/2021
Contratado: (300722/1) FRANCELINO SOARES DE PINHO
CPF: 314.345.251-04
Cargo/Função: (12044) NIVEL MEDIO ADMINISTRATIVO
Perfil Profissional: ASS.ADMINISTRATIVO
Carga Horária: 40 horas semanais
Un. Adm: (118710) UNID.ESPEC. DE CONTR. MOVIMENTACAO DE PESSOAL
Até: 30/10/2021

CONTRATO/SES/12265/2021 DE: 21/09/2021
Processo Nº: 408381/2021
Contratado: (300724/1) EURANILCE MARGARIDA BENITES DE OLIVEIRA
CPF: 616.291.971-49
Cargo/Função: (12044) NIVEL MEDIO ADMINISTRATIVO
Perfil Profissional: ASS.ADMINISTRATIVO
Carga Horária: 40 horas semanais
Un. Adm: (118710) UNID.ESPEC. DE CONTR. MOVIMENTACAO DE PESSOAL
Até: 30/10/2021

CONTRATO/SES/12266/2021 DE: 21/09/2021
Processo Nº: 408382/2021
Contratado: (300725/1) LUCIANNE GABRIELA PINHEIRO DE AGUIAR
CPF: 059.954.311-61
Cargo/Função: (12044) NIVEL MEDIO ADMINISTRATIVO
Perfil Profissional: ASS.ADMINISTRATIVO
Carga Horária: 40 horas semanais
Un. Adm: (118710) UNID.ESPEC. DE CONTR. MOVIMENTACAO DE PESSOAL
Até: 30/10/2021

CONTRATO/SES/12267/2021 DE: 21/09/2021
Processo Nº: 408382/2021
Contratado: (300729/1) ESTER MANDU DE ASSIS
CPF: 065.243.001-57
Cargo/Função: (12044) NIVEL MEDIO ADMINISTRATIVO
Perfil Profissional: ASS.ADMINISTRATIVO
Carga Horária: 40 horas semanais
Un. Adm: (118710) UNID.ESPEC. DE CONTR. MOVIMENTACAO DE PESSOAL
Até: 30/10/2021

CONTRATO/SES/12268/2021 DE: 21/09/2021
Processo Nº: 320890/2021
Contratado: (300730/1) MAYARA ROCHA PIOVESAN
CPF: 046.590.331-20
Cargo/Função: (12036) NIVEL SUPERIOR ASSISTENCIAL
Perfil Profissional: ASSIST. SOCIAL
Carga Horária: 30 horas semanais
Un. Adm: (195731) HOSP REG DE ALTA FLORESTA ALBERT SABIN
Até: 30/11/2021

CONTRATO/SES/12269/2021 DE: 21/09/2021
Processo Nº: 391557/2021
Contratado: (300733/1) GIBRANNA JANETE SILVA OLIVEIRA DA CRUZ
CPF: 000.734.781-21
Cargo/Função: (12036) NIVEL SUPERIOR ASSISTENCIAL
Perfil Profissional: ENFERMEIRO
Carga Horária: 40 horas semanais
Un. Adm: (195758) HOSP. ESTADUAL LOUSITE FERREIRA DA SILVA
Até: 30/11/2021

CONTRATO/SES/12270/2021 DE: 21/09/2021
Processo Nº: 408205/2021
Contratado: (300737/1) OZEIAS BARROZO DOS SANTOS
CPF: 028.395.851-03
Cargo/Função: (12036) NIVEL SUPERIOR ASSISTENCIAL
Perfil Profissional: ENFERMEIRO
Carga Horária: 40 horas semanais
Un. Adm: (118710) UNID.ESPEC. DE CONTR. MOVIMENTACAO DE PESSOAL
Até: 15/10/2021

CONTRATO/SES/12271/2021 DE: 21/09/2021
Processo Nº: 391557/2021
Contratado: (300737/3) OZEIAS BARROZO DOS SANTOS
CPF: 028.395.851-03
Cargo/Função: (12036) NIVEL SUPERIOR ASSISTENCIAL
Perfil Profissional: ENFERMEIRO
Carga Horária: 40 horas semanais
Un. Adm: (195758) HOSP. ESTADUAL LOUSITE FERREIRA DA SILVA
Até: 30/11/2021

CONTRATO/SES/12272/2021 DE: 21/09/2021
Processo Nº: 391557/2021
Contratado: (300739/1) JEANE AUXILIADORA DIAS DE AMORIM
CPF: 688.158.831-34
Cargo/Função: (12036) NIVEL SUPERIOR ASSISTENCIAL
Perfil Profissional: ENFERMEIRO
Carga Horária: 40 horas semanais
Un. Adm: (195758) HOSP. ESTADUAL LOUSITE FERREIRA DA SILVA
Até: 30/11/2021

CONTRATO/SES/12273/2021 DE: 21/09/2021
Processo Nº: 391557/2021
Contratado: (300743/1) SILVANIA NOBRE LOPES
CPF: 025.687.411-55
Cargo/Função: (12036) NIVEL SUPERIOR ASSISTENCIAL
Perfil Profissional: ASSIST. SOCIAL
Carga Horária: 30 horas semanais
Un. Adm: (195758) HOSP. ESTADUAL LOUSITE FERREIRA DA SILVA
Até: 30/11/2021

CONTRATO/SES/12274/2021 DE: 21/09/2021
Processo Nº: 408374/2021
Contratado: (300745/1) OMAR CEZAR DOS SANTOS
CPF: 022.969.171-43
Cargo/Função: (12036) NIVEL SUPERIOR ASSISTENCIAL
Perfil Profissional: MÉDICO

Carga Horária: 20 horas semanais
Un. Adm: (118710) UNID.ESPEC. DE CONTR. MOVIMENTACAO DE PESSOAL
Até: 15/10/2021

CONTRATO/SES/12275/2021 DE: 21/09/2021
Processo Nº: 408374/2021
Contratado: (300746/1) VIVIAN BOTOSSO GALINDO
CPF: 010.329.941-69
Cargo/Função: (12036) NIVEL SUPERIOR ASSISTENCIAL
Perfil Profissional: MÉDICO
Carga Horária: 20 horas semanais
Un. Adm: (118710) UNID.ESPEC. DE CONTR. MOVIMENTACAO DE PESSOAL
Até: 15/10/2021

CONTRATO/SES/12276/2021 DE: 21/09/2021
Processo Nº: 408374/2021
Contratado: (300747/1) ANDREA CASTIGLIONI ALVES TEIXEIRA E SILVA
CPF: 022.811.481-06
Cargo/Função: (12036) NIVEL SUPERIOR ASSISTENCIAL
Perfil Profissional: MÉDICO
Carga Horária: 20 horas semanais
Un. Adm: (118710) UNID.ESPEC. DE CONTR. MOVIMENTACAO DE PESSOAL
Até: 15/10/2021

CONTRATO/SES/12277/2021 DE: 21/09/2021
Processo Nº: 391557/2021
Contratado: (300752/1) KITTY DE CASTRO SIQUEIRA
CPF: 007.435.241-52
Cargo/Função: (12038) NIVEL TECNICO ASSISTENCIAL
Perfil Profissional: TÊC. ENFERMAGEM
Carga Horária: 40 horas semanais
Un. Adm: (195758) HOSP. ESTADUAL LOUSITE FERREIRA DA SILVA
Até: 30/11/2021

CONTRATO/SES/12278/2021 DE: 21/09/2021
Processo Nº: 408374/2021
Contratado: (300753/1) CAROLINA MISSIO RODRIGUES
CPF: 042.184.411-62
Cargo/Função: (12036) NIVEL SUPERIOR ASSISTENCIAL
Perfil Profissional: MÉDICO
Carga Horária: 20 horas semanais
Un. Adm: (118710) UNID.ESPEC. DE CONTR. MOVIMENTACAO DE PESSOAL
Até: 15/10/2021

CONTRATO/SES/12279/2021 DE: 21/09/2021
Processo Nº: 391557/2021
Contratado: (300755/1) KAREN BRUNA NASCIMENTO PINTO
CPF: 024.749.952-85
Cargo/Função: (12038) NIVEL TECNICO ASSISTENCIAL
Perfil Profissional: TÊC. ENFERMAGEM
Carga Horária: 40 horas semanais
Un. Adm: (195758) HOSP. ESTADUAL LOUSITE FERREIRA DA SILVA
Até: 30/11/2021

CONTRATO/SES/12280/2021 DE: 21/09/2021
Processo Nº: 408204/2021
Contratado: (300756/1) MARIA GLAUCIANE ARAUJO PEREIRA
CPF: 014.407.353-60
Cargo/Função: (12038) NIVEL TECNICO ASSISTENCIAL
Perfil Profissional: TÊC. ENFERMAGEM
Carga Horária: 40 horas semanais
Un. Adm: (118710) UNID.ESPEC. DE CONTR. MOVIMENTACAO DE PESSOAL
Até: 15/10/2021

CONTRATO/SES/12281/2021 DE: 21/09/2021
Processo Nº: 408204/2021
Contratado: (300758/1) LUCIANO FERREIRA COSTA
CPF: 622.452.361-49
Cargo/Função: (12038) NIVEL TECNICO ASSISTENCIAL
Perfil Profissional: TÊC. ENFERMAGEM
Carga Horária: 40 horas semanais
Un. Adm: (118710) UNID.ESPEC. DE CONTR. MOVIMENTACAO DE PESSOAL
Até: 15/10/2021

CONTRATO/SES/12282/2021 DE: 21/09/2021
Processo Nº: 408374/2021
Contratado: (300759/1) RENAN SILVA CLAUDIO
CPF: 025.603.491-59
Cargo/Função: (12036) NIVEL SUPERIOR ASSISTENCIAL
Perfil Profissional: MÉDICO
Carga Horária: 20 horas semanais
Un. Adm: (118710) UNID.ESPEC. DE CONTR. MOVIMENTACAO DE PESSOAL
Até: 15/10/2021

CONTRATO/SES/12283/2021 DE: 21/09/2021
Processo Nº: 391557/2021
Contratado: (300760/1) JAQUELINE CRISTINA PEREIRA PINTO
CPF: 046.401.921-42
Cargo/Função: (12038) NIVEL TECNICO ASSISTENCIAL
Perfil Profissional: TÊC. ENFERMAGEM
Carga Horária: 40 horas semanais
Un. Adm: (195758) HOSP. ESTADUAL LOUSITE FERREIRA DA SILVA
Até: 30/11/2021

CONTRATO/SES/12284/2021 DE: 21/09/2021
Processo Nº: 408204/2021
Contratado: (300762/1) FATIMA APARECIDA FERNANDES DA CRUZ PENHA
CPF: 965.429.691-87
Cargo/Função: (12038) NIVEL TECNICO ASSISTENCIAL
Perfil Profissional: TÊC. ENFERMAGEM
Carga Horária: 40 horas semanais
Un. Adm: (118710) UNID.ESPEC. DE CONTR. MOVIMENTACAO DE PESSOAL
Até: 15/10/2021

CONTRATO/SES/12285/2021 DE: 21/09/2021
Processo Nº: 408374/2021

Contratado: (300764/1) FELIPE COSTA MARQUES NINOMIYA
CPF: 047.809.671-20
Cargo/Função: (12036) NIVEL SUPERIOR ASSISTENCIAL
Perfil Profissional: MÉDICO
Carga Horária: 20 horas semanais
Un. Adm: (118710) UNID.ESPEC. DE CONTR. MOVIMENTACAO DE PESSOAL
Até: 15/10/2021

CONTRATO/SES/12286/2021 DE: 21/09/2021
Processo Nº: 408204/2021
Contratado: (300770/1) ROSIDELMA PERPETUA SOARES
CPF: 850.351.141-04
Cargo/Função: (12038) NIVEL TECNICO ASSISTENCIAL
Perfil Profissional: TÊC. ENFERMAGEM
Carga Horária: 40 horas semanais
Un. Adm: (118710) UNID.ESPEC. DE CONTR. MOVIMENTACAO DE PESSOAL
Até: 15/10/2021

CONTRATO/SES/12287/2021 DE: 21/09/2021
Processo Nº: 391557/2021
Contratado: (300773/1) GISLAINE CUNHA CABRAL LEITE DOS REIS
CPF: 913.062.721-49
Cargo/Função: (12038) NIVEL TECNICO ASSISTENCIAL
Perfil Profissional: TÊC. ENFERMAGEM
Carga Horária: 40 horas semanais
Un. Adm: (195758) HOSP. ESTADUAL LOUSITE FERREIRA DA SILVA
Até: 30/11/2021

CONTRATO/SES/12288/2021 DE: 21/09/2021
Processo Nº: 408204/2021
Contratado: (300776/1) CARLA ROBERTA KRUEGER
CPF: 018.135.181-14
Cargo/Função: (12038) NIVEL TECNICO ASSISTENCIAL
Perfil Profissional: TÊC. LABORATOR.
Carga Horária: 40 horas semanais
Un. Adm: (118710) UNID.ESPEC. DE CONTR. MOVIMENTACAO DE PESSOAL
Até: 15/10/2021

CONTRATO/SES/12289/2021 DE: 21/09/2021
Processo Nº: 408374/2021
Contratado: (300777/1) MICHELLY OLIVEIRA SOBRINHO
CPF: 023.403.081-00
Cargo/Função: (12036) NIVEL SUPERIOR ASSISTENCIAL
Perfil Profissional: MÉDICO
Carga Horária: 20 horas semanais
Un. Adm: (118710) UNID.ESPEC. DE CONTR. MOVIMENTACAO DE PESSOAL
Até: 15/10/2021

CONTRATO/SES/12290/2021 DE: 21/09/2021
Processo Nº: 408374/2021
Contratado: (300779/1) JOSIANE VENITE DE SIQUEIRA
CPF: 033.766.621-00
Cargo/Função: (12036) NIVEL SUPERIOR ASSISTENCIAL
Perfil Profissional: MÉDICO
Carga Horária: 20 horas semanais
Un. Adm: (118710) UNID.ESPEC. DE CONTR. MOVIMENTACAO DE PESSOAL
Até: 15/10/2021

CONTRATO/SES/12291/2021 DE: 21/09/2021
Processo Nº: 391557/2021
Contratado: (300781/1) VANUZA FRANSCISCA ALVES DA CUNHA MARTINS
CPF: 030.475.651-20
Cargo/Função: (12036) NIVEL SUPERIOR ASSISTENCIAL
Perfil Profissional: FISIOTERAPEUTA
Carga Horária: 30 horas semanais
Un. Adm: (195758) HOSP. ESTADUAL LOUSITE FERREIRA DA SILVA
Até: 30/11/2021

CONTRATO/SES/12292/2021 DE: 21/09/2021
Processo Nº: 335406/2021
Contratado: (300781/2) VANUZA FRANSCISCA ALVES DA CUNHA MARTINS
CPF: 030.475.651-20
Cargo/Função: (12036) NIVEL SUPERIOR ASSISTENCIAL
Perfil Profissional: FISIOTERAPEUTA
Carga Horária: 30 horas semanais
Un. Adm: (118710) UNID.ESPEC. DE CONTR. MOVIMENTACAO DE PESSOAL
Até: 30/11/2021

CONTRATO/SES/12293/2021 DE: 21/09/2021
Processo Nº: 408374/2021
Contratado: (300782/1) HEKTOR FRANCA BARROS
CPF: 008.642.311-80
Cargo/Função: (12036) NIVEL SUPERIOR ASSISTENCIAL
Perfil Profissional: MÉDICO
Carga Horária: 20 horas semanais
Un. Adm: (118710) UNID.ESPEC. DE CONTR. MOVIMENTACAO DE PESSOAL
Até: 15/10/2021

CONTRATO/SES/12294/2021 DE: 21/09/2021
Processo Nº: 391557/2021
Contratado: (300783/1) RAYANNE FERNANDA D'AGUETTI LIMA
CPF: 701.005.961-69
Cargo/Função: (12036) NIVEL SUPERIOR ASSISTENCIAL
Perfil Profissional: FISIOTERAPEUTA
Carga Horária: 30 horas semanais
Un. Adm: (195758) HOSP. ESTADUAL LOUSITE FERREIRA DA SILVA
Até: 30/11/2021

CONTRATO/SES/12295/2021 DE: 21/09/2021
Processo Nº: 366879/2021
Contratado: (300785/1) NAURIZETE SILVA DE LIMA MARCORIO
CPF: 009.605.071-32
Cargo/Função: (12036) NIVEL SUPERIOR ASSISTENCIAL
Perfil Profissional: ENFERMEIRO
Carga Horária: 40 horas semanais
Un. Adm: (195715) HOSP. REG. DE COLIDER

Até: 30/11/2021

CONTRATO/SES/12296/2021 DE: 21/09/2021
 Processo N°: 391557/2021
 Contratado: (300786/1) LETICIA QUEIROZ DE OLIVEIRA MALTOSO
 CPF: 042.333.401-85
 Cargo/Função: (12036) NIVEL SUPERIOR ASSISTENCIAL
 Perfil Profissional: FISIOTERAPEUTA
 Carga Horária: 30 horas semanais
 Un. Adm: (195758) HOSP. ESTADUAL LOUSITE FERREIRA DA SILVA
 Até: 30/11/2021

CONTRATO/SES/12297/2021 DE: 21/09/2021
 Processo N°: 391557/2021
 Contratado: (300790/1) KARLA GABRIELE DO ESPIRITO SANTO
 CPF: 063.028.291-94
 Cargo/Função: (12036) NIVEL SUPERIOR ASSISTENCIAL
 Perfil Profissional: FISIOTERAPEUTA
 Carga Horária: 30 horas semanais
 Un. Adm: (195758) HOSP. ESTADUAL LOUSITE FERREIRA DA SILVA
 Até: 30/11/2021

CONTRATO/SES/12298/2021 DE: 21/09/2021
 Processo N°: 408374/2021
 Contratado: (300793/1) LARISSA FABIANA COSTA MATHEUS
 CPF: 029.347.681-04
 Cargo/Função: (12036) NIVEL SUPERIOR ASSISTENCIAL
 Perfil Profissional: MÉDICO
 Carga Horária: 20 horas semanais
 Un. Adm: (118710) UNID.ESPEC. DE CONTR. MOVIMENTACAO DE PESSOAL
 Até: 15/10/2021

CONTRATO/SES/12299/2021 DE: 21/09/2021
 Processo N°: 391557/2021
 Contratado: (300794/2) HAILTO FLAVIO SOUZA FIGUEIRA
 CPF: 041.635.761-00
 Cargo/Função: (12036) NIVEL SUPERIOR ASSISTENCIAL
 Perfil Profissional: FISIOTERAPEUTA
 Carga Horária: 30 horas semanais
 Un. Adm: (195758) HOSP. ESTADUAL LOUSITE FERREIRA DA SILVA
 Até: 30/11/2021

CONTRATO/SES/12300/2021 DE: 21/09/2021
 Processo N°: 408374/2021
 Contratado: (300795/1) MIRIAM OLIVEIRA SOBRINHO
 CPF: 017.942.071-20
 Cargo/Função: (12036) NIVEL SUPERIOR ASSISTENCIAL
 Perfil Profissional: MÉDICO
 Carga Horária: 20 horas semanais
 Un. Adm: (118710) UNID.ESPEC. DE CONTR. MOVIMENTACAO DE PESSOAL
 Até: 15/10/2021

CONTRATO/SES/12301/2021 DE: 21/09/2021
 Processo N°: 408374/2021
 Contratado: (300797/1) JOAO PAULO DUTRA KASTELIC
 CPF: 007.791.029-08
 Cargo/Função: (12036) NIVEL SUPERIOR ASSISTENCIAL
 Perfil Profissional: MÉDICO
 Carga Horária: 20 horas semanais
 Un. Adm: (118710) UNID.ESPEC. DE CONTR. MOVIMENTACAO DE PESSOAL
 Até: 15/10/2021

CONTRATO/SES/12302/2021 DE: 21/09/2021
 Processo N°: 408374/2021
 Contratado: (300798/1) MARCEL GOMES EPAMINONDAS DA SILVA
 CPF: 046.407.931-46
 Cargo/Função: (12036) NIVEL SUPERIOR ASSISTENCIAL
 Perfil Profissional: MÉDICO
 Carga Horária: 20 horas semanais
 Un. Adm: (118710) UNID.ESPEC. DE CONTR. MOVIMENTACAO DE PESSOAL
 Até: 15/10/2021

CONTRATO/SES/12303/2021 DE: 21/09/2021
 Processo N°: 391557/2021
 Contratado: (300799/1) ARIANNY DOURADO OLIVEIRA DE ALCANTARA
 CPF: 039.828.371-03
 Cargo/Função: (12036) NIVEL SUPERIOR ASSISTENCIAL
 Perfil Profissional: FISIOTERAPEUTA
 Carga Horária: 30 horas semanais
 Un. Adm: (195758) HOSP. ESTADUAL LOUSITE FERREIRA DA SILVA
 Até: 30/11/2021

CONTRATO/SES/12304/2021 DE: 21/09/2021
 Processo N°: 408374/2021
 Contratado: (300800/1) MARIANA CARDOSO BERTOCCO
 CPF: 029.350.841-01
 Cargo/Função: (12036) NIVEL SUPERIOR ASSISTENCIAL
 Perfil Profissional: MÉDICO
 Carga Horária: 20 horas semanais
 Un. Adm: (118710) UNID.ESPEC. DE CONTR. MOVIMENTACAO DE PESSOAL
 Até: 15/10/2021

CONTRATO/SES/12305/2021 DE: 21/09/2021
 Processo N°: 408195/2021
 Contratado: (300803/1) LIDIANE RODRIGUES DO CARMO
 CPF: 651.424.701-68
 Cargo/Função: (12036) NIVEL SUPERIOR ASSISTENCIAL
 Perfil Profissional: ASSIST. SOCIAL
 Carga Horária: 30 horas semanais
 Un. Adm: (118710) UNID.ESPEC. DE CONTR. MOVIMENTACAO DE PESSOAL
 Até: 15/10/2021

CONTRATO/SES/12306/2021 DE: 21/09/2021
 Processo N°: 408374/2021
 Contratado: (300805/1) ARTUR CARVALHO ROMIO
 CPF: 028.569.391-39

Cargo/Função: (12036) NIVEL SUPERIOR ASSISTENCIAL
 Perfil Profissional: MÉDICO
 Carga Horária: 20 horas semanais
 Un. Adm: (118710) UNID.ESPEC. DE CONTR. MOVIMENTACAO DE PESSOAL
 Até: 15/10/2021

CONTRATO/SES/12307/2021 DE: 21/09/2021
 Processo N°: 408374/2021
 Contratado: (300808/1) PRYSCILLA GARCIA GUIMARAES BANDEIRA
 CPF: 995.335.611-49
 Cargo/Função: (12036) NIVEL SUPERIOR ASSISTENCIAL
 Perfil Profissional: MÉDICO
 Carga Horária: 20 horas semanais
 Un. Adm: (118710) UNID.ESPEC. DE CONTR. MOVIMENTACAO DE PESSOAL
 Até: 15/10/2021

CONTRATO/SES/12308/2021 DE: 21/09/2021
 Processo N°: 431138/2021
 Contratado: (300809/2) JOSIMARCIA DE SOUZA SILVA
 CPF: 013.975.131-95
 Cargo/Função: (12036) NIVEL SUPERIOR ASSISTENCIAL
 Perfil Profissional: FARMACÊUTICO
 Carga Horária: 40 horas semanais
 Un. Adm: (118710) UNID.ESPEC. DE CONTR. MOVIMENTACAO DE PESSOAL
 Até: 15/10/2021

CONTRATO/SES/12309/2021 DE: 21/09/2021
 Processo N°: 391557/2021
 Contratado: (300819/1) LEIDIANE DE ARRUDA NUNES
 CPF: 046.499.321-06
 Cargo/Função: (12036) NIVEL SUPERIOR ASSISTENCIAL
 Perfil Profissional: FISIOTERAPEUTA
 Carga Horária: 30 horas semanais
 Un. Adm: (195758) HOSP. ESTADUAL LOUSITE FERREIRA DA SILVA
 Até: 30/11/2021

CONTRATO/SES/12310/2021 DE: 21/09/2021
 Processo N°: 391557/2021
 Contratado: (300821/1) WILSA ALMEIDA PAIVA DE MORAES
 CPF: 017.466.551-27
 Cargo/Função: (12036) NIVEL SUPERIOR ASSISTENCIAL
 Perfil Profissional: ENFERMEIRO
 Carga Horária: 40 horas semanais
 Un. Adm: (195758) HOSP. ESTADUAL LOUSITE FERREIRA DA SILVA
 Até: 30/11/2021

CONTRATO/SES/12311/2021 DE: 21/09/2021
 Processo N°: 391557/2021
 Contratado: (300822/1) IZAURA CATARINA BARROS
 CPF: 003.688.201-14
 Cargo/Função: (12038) NIVEL TECNICO ASSISTENCIAL
 Perfil Profissional: TÊC. ENFERMAGEM
 Carga Horária: 40 horas semanais
 Un. Adm: (195758) HOSP. ESTADUAL LOUSITE FERREIRA DA SILVA
 Até: 30/11/2021

CONTRATO/SES/12312/2021 DE: 21/09/2021
 Processo N°: 408382/2021
 Contratado: (300826/1) JANAINA ALVES DA SILVA SOARES
 CPF: 010.422.271-95
 Cargo/Função: (12044) NIVEL MEDIO ADMINISTRATIVO
 Perfil Profissional: ASS. ADMINISTRATIVO
 Carga Horária: 40 horas semanais
 Un. Adm: (118710) UNID.ESPEC. DE CONTR. MOVIMENTACAO DE PESSOAL
 Até: 30/10/2021

CONTRATO/SES/12313/2021 DE: 21/09/2021
 Processo N°: 408374/2021
 Contratado: (300827/1) LETICIA ROSA DE ANDRADE
 CPF: 037.369.161-08
 Cargo/Função: (12036) NIVEL SUPERIOR ASSISTENCIAL
 Perfil Profissional: MÉDICO
 Carga Horária: 20 horas semanais
 Un. Adm: (118710) UNID.ESPEC. DE CONTR. MOVIMENTACAO DE PESSOAL
 Até: 15/10/2021

CONTRATO/SES/12314/2021 DE: 21/09/2021
 Processo N°: 408374/2021
 Contratado: (300828/1) SIDNEY BENEDITO NUNES JUNIOR
 CPF: 029.008.981-61
 Cargo/Função: (12036) NIVEL SUPERIOR ASSISTENCIAL
 Perfil Profissional: MÉDICO
 Carga Horária: 20 horas semanais
 Un. Adm: (118710) UNID.ESPEC. DE CONTR. MOVIMENTACAO DE PESSOAL
 Até: 15/10/2021

CONTRATO/SES/12315/2021 DE: 21/09/2021
 Processo N°: 391557/2021
 Contratado: (300830/1) SUELEN DA SILVA DOMINGOS
 CPF: 044.782.391-42
 Cargo/Função: (12038) NIVEL TECNICO ASSISTENCIAL
 Perfil Profissional: TÊC. ENFERMAGEM
 Carga Horária: 40 horas semanais
 Un. Adm: (195758) HOSP. ESTADUAL LOUSITE FERREIRA DA SILVA
 Até: 30/11/2021

CONTRATO/SES/12316/2021 DE: 21/09/2021
 Processo N°: 408381/2021
 Contratado: (300832/1) ANDRE LUIZ NATALINO
 CPF: 042.672.421-60
 Cargo/Função: (12044) NIVEL MEDIO ADMINISTRATIVO
 Perfil Profissional: ASS. ADMINISTRATIVO
 Carga Horária: 40 horas semanais
 Un. Adm: (118710) UNID.ESPEC. DE CONTR. MOVIMENTACAO DE PESSOAL
 Até: 30/10/2021

CONTRATO/SES/12317/2021 DE: 21/09/2021
 Processo N°: 408382/2021
 Contratado: (300846/1) RODRIGO IAN NOVATO DE BARROS
 CPF: 028.629.571-78
 Cargo/Função: (12044) NIVEL MEDIO ADMINISTRATIVO
 Perfil Profissional: ASS.ADMINISTRATIVO
 Carga Horária: 40 horas semanais
 Un. Adm: (118710) UNID.ESPEC. DE CONTR. MOVIMENTACAO DE PESSOAL
 Até: 30/10/2021

CONTRATO/SES/12318/2021 DE: 21/09/2021
 Processo N°: 408374/2021
 Contratado: (300856/1) CARLOS AUGUSTO CARRETONI VAZ
 CPF: 286.839.001-34
 Cargo/Função: (12036) NIVEL SUPERIOR ASSISTENCIAL
 Perfil Profissional: MÉDICO
 Carga Horária: 20 horas semanais
 Un. Adm: (118710) UNID.ESPEC. DE CONTR. MOVIMENTACAO DE PESSOAL
 Até: 15/10/2021

CONTRATO/SES/12319/2021 DE: 21/09/2021
 Processo N°: 335406/2021
 Contratado: (300856/2) CARLOS AUGUSTO CARRETONI VAZ
 CPF: 286.839.001-34
 Cargo/Função: (12036) NIVEL SUPERIOR ASSISTENCIAL
 Perfil Profissional: MÉDICO
 Carga Horária: 40 horas semanais
 Un. Adm: (118710) UNID.ESPEC. DE CONTR. MOVIMENTACAO DE PESSOAL
 Até: 30/11/2021

CONTRATO/SES/12320/2021 DE: 21/09/2021
 Processo N°: 408384/2021
 Contratado: (300859/1) ADDA MARA SILVA DE FREITAS MACIEL
 CPF: 718.306.341-00
 Cargo/Função: (12044) NIVEL MEDIO ADMINISTRATIVO
 Perfil Profissional: ASS.ADMINISTRATIVO
 Carga Horária: 40 horas semanais
 Un. Adm: (118710) UNID.ESPEC. DE CONTR. MOVIMENTACAO DE PESSOAL
 Até: 30/10/2021

CONTRATO/SES/12321/2021 DE: 21/09/2021
 Processo N°: 408381/2021
 Contratado: (300862/1) KALLITON NAZARIO RODRIGUES DOS SANTOS
 CPF: 060.445.821-59
 Cargo/Função: (12044) NIVEL MEDIO ADMINISTRATIVO
 Perfil Profissional: ASS.ADMINISTRATIVO
 Carga Horária: 40 horas semanais
 Un. Adm: (118710) UNID.ESPEC. DE CONTR. MOVIMENTACAO DE PESSOAL
 Até: 30/10/2021

CONTRATO/SES/12322/2021 DE: 21/09/2021
 Processo N°: 408384/2021
 Contratado: (300863/1) EDINEIA PAULA DE FRANCA
 CPF: 032.229.211-56
 Cargo/Função: (12044) NIVEL MEDIO ADMINISTRATIVO
 Perfil Profissional: ASS.ADMINISTRATIVO
 Carga Horária: 40 horas semanais
 Un. Adm: (118710) UNID.ESPEC. DE CONTR. MOVIMENTACAO DE PESSOAL
 Até: 30/10/2021

CONTRATO/SES/12323/2021 DE: 21/09/2021
 Processo N°: 408381/2021
 Contratado: (300864/1) HUGO LEONARDO SOUZA BRUNO
 CPF: 043.794.101-96
 Cargo/Função: (12044) NIVEL MEDIO ADMINISTRATIVO
 Perfil Profissional: ASS.ADMINISTRATIVO
 Carga Horária: 40 horas semanais
 Un. Adm: (118710) UNID.ESPEC. DE CONTR. MOVIMENTACAO DE PESSOAL
 Até: 30/10/2021

CONTRATO/SES/12324/2021 DE: 21/09/2021
 Processo N°: 408382/2021
 Contratado: (300866/1) TULIO GLEBSON RODRIGUES
 CPF: 813.572.491-87
 Cargo/Função: (12044) NIVEL MEDIO ADMINISTRATIVO
 Perfil Profissional: ASS.ADMINISTRATIVO
 Carga Horária: 40 horas semanais
 Un. Adm: (118710) UNID.ESPEC. DE CONTR. MOVIMENTACAO DE PESSOAL
 Até: 30/10/2021

CONTRATO/SES/12325/2021 DE: 21/09/2021
 Processo N°: 408381/2021
 Contratado: (300868/1) DANUBIA FERNANDA DE MORAES AUGUSTO PEIXOTO
 CPF: 035.705.131-90
 Cargo/Função: (12044) NIVEL MEDIO ADMINISTRATIVO
 Perfil Profissional: ASS.ADMINISTRATIVO
 Carga Horária: 40 horas semanais
 Un. Adm: (118710) UNID.ESPEC. DE CONTR. MOVIMENTACAO DE PESSOAL
 Até: 30/10/2021

CONTRATO/SES/12326/2021 DE: 21/09/2021
 Processo N°: 408382/2021
 Contratado: (300872/1) EDIO RIBEIRO DE AQUINO
 CPF: 266.209.951-87
 Cargo/Função: (12044) NIVEL MEDIO ADMINISTRATIVO
 Perfil Profissional: ASS.ADMINISTRATIVO
 Carga Horária: 40 horas semanais
 Un. Adm: (118710) UNID.ESPEC. DE CONTR. MOVIMENTACAO DE PESSOAL
 Até: 30/10/2021

CONTRATO/SES/12327/2021 DE: 21/09/2021
 Processo N°: 408381/2021
 Contratado: (300873/1) DAIANI MARQUES DE AMORIM SOUZA
 CPF: 051.101.021-47
 Cargo/Função: (12044) NIVEL MEDIO ADMINISTRATIVO
 Perfil Profissional: ASS.ADMINISTRATIVO

Carga Horária: 40 horas semanais
 Un. Adm: (118710) UNID.ESPEC. DE CONTR. MOVIMENTACAO DE PESSOAL
 Até: 30/10/2021

CONTRATO/SES/12328/2021 DE: 21/09/2021
 Processo N°: 408381/2021
 Contratado: (300874/1) ALYSSON DAMASCENO RODRIGUES
 CPF: 045.246.461-75
 Cargo/Função: (12044) NIVEL MEDIO ADMINISTRATIVO
 Perfil Profissional: ASS.ADMINISTRATIVO
 Carga Horária: 40 horas semanais
 Un. Adm: (118710) UNID.ESPEC. DE CONTR. MOVIMENTACAO DE PESSOAL
 Até: 30/10/2021

CONTRATO/SES/12329/2021 DE: 21/09/2021
 Processo N°: 391557/2021
 Contratado: (300875/1) ELBA CAROLINA DA SILVA PEREIRA
 CPF: 014.470.041-75
 Cargo/Função: (12036) NIVEL SUPERIOR ASSISTENCIAL
 Perfil Profissional: FISIOTERAPEUTA
 Carga Horária: 30 horas semanais
 Un. Adm: (195758) HOSP. ESTADUAL LOUSITE FERREIRA DA SILVA
 Até: 30/11/2021

CONTRATO/SES/12330/2021 DE: 21/09/2021
 Processo N°: 391557/2021
 Contratado: (300877/1) NEUZA ALVES DE ALMEIDA
 CPF: 013.485.641-48
 Cargo/Função: (12038) NIVEL TECNICO ASSISTENCIAL
 Perfil Profissional: TÊC. ENFERMAGEM
 Carga Horária: 40 horas semanais
 Un. Adm: (195758) HOSP. ESTADUAL LOUSITE FERREIRA DA SILVA
 Até: 30/11/2021

CONTRATO/SES/12331/2021 DE: 21/09/2021
 Processo N°: 408205/2021
 Contratado: (300881/2) JOSIANE DE ALMEIDA SANTOS
 CPF: 025.389.471-97
 Cargo/Função: (12036) NIVEL SUPERIOR ASSISTENCIAL
 Perfil Profissional: ENFERMEIRO
 Carga Horária: 40 horas semanais
 Un. Adm: (118710) UNID.ESPEC. DE CONTR. MOVIMENTACAO DE PESSOAL
 Até: 15/10/2021

CONTRATO/SES/12332/2021 DE: 21/09/2021
 Processo N°: 391557/2021
 Contratado: (300882/1) ALESSANDRA TEIXEIRA DA ROSA
 CPF: 014.800.851-89
 Cargo/Função: (12038) NIVEL TECNICO ASSISTENCIAL
 Perfil Profissional: TÊC. ENFERMAGEM
 Carga Horária: 40 horas semanais
 Un. Adm: (195758) HOSP. ESTADUAL LOUSITE FERREIRA DA SILVA
 Até: 30/11/2021

CONTRATO/SES/12333/2021 DE: 21/09/2021
 Processo N°: 335406/2021
 Contratado: (300886/2) VANESSA FARIAS DOS SANTOS BATISTA
 CPF: 109.612.194-83
 Cargo/Função: (12038) NIVEL TECNICO ASSISTENCIAL
 Perfil Profissional: TÊC. ENFERMAGEM
 Carga Horária: 40 horas semanais
 Un. Adm: (118710) UNID.ESPEC. DE CONTR. MOVIMENTACAO DE PESSOAL
 Até: 30/11/2021

CONTRATO/SES/12334/2021 DE: 21/09/2021
 Processo N°: 391557/2021
 Contratado: (300888/1) MARIANA FERREIRA DA SILVA
 CPF: 062.481.851-90
 Cargo/Função: (12038) NIVEL TECNICO ASSISTENCIAL
 Perfil Profissional: TÊC. ENFERMAGEM
 Carga Horária: 40 horas semanais
 Un. Adm: (195758) HOSP. ESTADUAL LOUSITE FERREIRA DA SILVA
 Até: 30/11/2021

CONTRATO/SES/12335/2021 DE: 21/09/2021
 Processo N°: 408381/2021
 Contratado: (300889/1) ANA PAULA RIBEIRO BARBOSA
 CPF: 900.451.141-53
 Cargo/Função: (12044) NIVEL MEDIO ADMINISTRATIVO
 Perfil Profissional: ASS.ADMINISTRATIVO
 Carga Horária: 40 horas semanais
 Un. Adm: (118710) UNID.ESPEC. DE CONTR. MOVIMENTACAO DE PESSOAL
 Até: 30/10/2021

CONTRATO/SES/12336/2021 DE: 21/09/2021
 Processo N°: 408381/2021
 Contratado: (300890/1) FERNANDO MENDES DA SILVA
 CPF: 697.392.851-04
 Cargo/Função: (12044) NIVEL MEDIO ADMINISTRATIVO
 Perfil Profissional: ASS.ADMINISTRATIVO
 Carga Horária: 40 horas semanais
 Un. Adm: (118710) UNID.ESPEC. DE CONTR. MOVIMENTACAO DE PESSOAL
 Até: 30/10/2021

CONTRATO/SES/12337/2021 DE: 21/09/2021
 Processo N°: 408381/2021
 Contratado: (300891/1) THIAGO HENRIQUE RIBEIRO FELIX
 CPF: 032.911.731-98
 Cargo/Função: (12044) NIVEL MEDIO ADMINISTRATIVO
 Perfil Profissional: ASS.ADMINISTRATIVO
 Carga Horária: 40 horas semanais
 Un. Adm: (118710) UNID.ESPEC. DE CONTR. MOVIMENTACAO DE PESSOAL
 Até: 30/10/2021

CONTRATO/SES/12338/2021 DE: 21/09/2021
 Processo N°: 391557/2021

Contratado: (300899/1) DANIELLE KAROLINE ANDERSEN
CPF: 049.161.181-11
Cargo/Função: (12036) NIVEL SUPERIOR ASSISTENCIAL
Perfil Profissional: FISIOTERAPEUTA
Carga Horária: 30 horas semanais
Un. Adm: (195758) HOSP. ESTADUAL LOUSITE FERREIRA DA SILVA
Até: 30/11/2021

CONTRATO/SES/12339/2021 DE: 21/09/2021
Processo Nº: 391557/2021
Contratado: (300901/1) DIEGO EDUARDO DE OLIVEIRA AGUIAR
CPF: 035.658.331-73
Cargo/Função: (12036) NIVEL SUPERIOR ASSISTENCIAL
Perfil Profissional: FISIOTERAPEUTA
Carga Horária: 30 horas semanais
Un. Adm: (195758) HOSP. ESTADUAL LOUSITE FERREIRA DA SILVA
Até: 30/11/2021

CONTRATO/SES/12340/2021 DE: 21/09/2021
Processo Nº: 408205/2021
Contratado: (300904/1) CRISTIANE DE MORAES DOURADO
CPF: 651.709.971-91
Cargo/Função: (12036) NIVEL SUPERIOR ASSISTENCIAL
Perfil Profissional: ENFERMEIRO
Carga Horária: 40 horas semanais
Un. Adm: (118710) UNID.ESPEC. DE CONTR. MOVIMENTACAO DE PESSOAL
Até: 15/10/2021

CONTRATO/SES/12341/2021 DE: 21/09/2021
Processo Nº: 408205/2021
Contratado: (300908/1) KARINA KEYLLA DE OLIVEIRA
CPF: 297.375.948-00
Cargo/Função: (12036) NIVEL SUPERIOR ASSISTENCIAL
Perfil Profissional: ENFERMEIRO
Carga Horária: 40 horas semanais
Un. Adm: (118710) UNID.ESPEC. DE CONTR. MOVIMENTACAO DE PESSOAL
Até: 15/10/2021

CONTRATO/SES/12342/2021 DE: 21/09/2021
Processo Nº: 408205/2021
Contratado: (300909/1) JOELMA CARMO DE PAULA
CPF: 666.737.121-04
Cargo/Função: (12036) NIVEL SUPERIOR ASSISTENCIAL
Perfil Profissional: ENFERMEIRO
Carga Horária: 40 horas semanais
Un. Adm: (118710) UNID.ESPEC. DE CONTR. MOVIMENTACAO DE PESSOAL
Até: 15/10/2021

CONTRATO/SES/12343/2021 DE: 21/09/2021
Processo Nº: 391557/2021
Contratado: (300910/1) ELISANGELA SOUSA TAVARES
CPF: 762.915.703-78
Cargo/Função: (12036) NIVEL SUPERIOR ASSISTENCIAL
Perfil Profissional: ENFERMEIRO
Carga Horária: 40 horas semanais
Un. Adm: (195758) HOSP. ESTADUAL LOUSITE FERREIRA DA SILVA
Até: 30/11/2021

CONTRATO/SES/12344/2021 DE: 21/09/2021
Processo Nº: 391557/2021
Contratado: (300912/1) RAPHAELLA COSTA FREITAS
CPF: 038.883.581-83
Cargo/Função: (12036) NIVEL SUPERIOR ASSISTENCIAL
Perfil Profissional: PSICÓLOGO
Carga Horária: 40 horas semanais
Un. Adm: (195758) HOSP. ESTADUAL LOUSITE FERREIRA DA SILVA
Até: 30/11/2021

CONTRATO/SES/12345/2021 DE: 21/09/2021
Processo Nº: 366879/2021
Contratado: (300916/1) HAJIV GOMES BATISTA TELES
CPF: 530.321.012-04
Cargo/Função: (12036) NIVEL SUPERIOR ASSISTENCIAL
Perfil Profissional: FISIOTERAPEUTA
Carga Horária: 30 horas semanais
Un. Adm: (195715) HOSP. REG. DE COLIDER
Até: 30/11/2021

CONTRATO/SES/12346/2021 DE: 21/09/2021
Processo Nº: 408373/2021
Contratado: (300918/1) ELIZA ANALIA SILVA MACEDO
CPF: 810.281.051-34
Cargo/Função: (12036) NIVEL SUPERIOR ASSISTENCIAL
Perfil Profissional: ENFERMEIRO
Carga Horária: 40 horas semanais
Un. Adm: (118710) UNID.ESPEC. DE CONTR. MOVIMENTACAO DE PESSOAL
Até: 15/10/2021

CONTRATO/SES/12347/2021 DE: 21/09/2021
Processo Nº: 408205/2021
Contratado: (300919/1) ANIVALDO GARCIA GUIZARDI JUNIOR
CPF: 014.230.201-54
Cargo/Função: (12036) NIVEL SUPERIOR ASSISTENCIAL
Perfil Profissional: ENFERMEIRO
Carga Horária: 40 horas semanais
Un. Adm: (118710) UNID.ESPEC. DE CONTR. MOVIMENTACAO DE PESSOAL
Até: 15/10/2021

CONTRATO/SES/12348/2021 DE: 21/09/2021
Processo Nº: 408204/2021
Contratado: (300927/1) JEISE DE MIRANDA SANTANA
CPF: 945.102.531-68
Cargo/Função: (12038) NIVEL TECNICO ASSISTENCIAL
Perfil Profissional: TÉCN. ENFERMAGEM
Carga Horária: 40 horas semanais
Un. Adm: (118710) UNID.ESPEC. DE CONTR. MOVIMENTACAO DE PESSOAL

Até: 15/10/2021

CONTRATO/SES/12349/2021 DE: 21/09/2021
Processo Nº: 408204/2021
Contratado: (300928/1) ADELIANE VIEIRA ALENCAR
CPF: 969.136.141-87
Cargo/Função: (12038) NIVEL TECNICO ASSISTENCIAL
Perfil Profissional: TÉCN. ENFERMAGEM
Carga Horária: 40 horas semanais
Un. Adm: (118710) UNID.ESPEC. DE CONTR. MOVIMENTACAO DE PESSOAL
Até: 15/10/2021

CONTRATO/SES/12350/2021 DE: 21/09/2021
Processo Nº: 408382/2021
Contratado: (300932/1) LEONAM SANDERS DE SOUZA
CPF: 035.852.721-00
Cargo/Função: (12044) NIVEL MEDIO ADMINISTRATIVO
Perfil Profissional: ASS.ADMINISTRATIVO
Carga Horária: 40 horas semanais
Un. Adm: (118710) UNID.ESPEC. DE CONTR. MOVIMENTACAO DE PESSOAL
Até: 30/10/2021

CONTRATO/SES/12351/2021 DE: 21/09/2021
Processo Nº: 408205/2021
Contratado: (300933/1) JAQUELINE JESSICA SOUZA MOURA
CPF: 018.825.941-42
Cargo/Função: (12036) NIVEL SUPERIOR ASSISTENCIAL
Perfil Profissional: ENFERMEIRO
Carga Horária: 40 horas semanais
Un. Adm: (118710) UNID.ESPEC. DE CONTR. MOVIMENTACAO DE PESSOAL
Até: 15/10/2021

CONTRATO/SES/12352/2021 DE: 21/09/2021
Processo Nº: 408204/2021
Contratado: (300939/1) MARCIA ALVES SIMAO
CPF: 911.977.591-15
Cargo/Função: (12038) NIVEL TECNICO ASSISTENCIAL
Perfil Profissional: TÉCN. ENFERMAGEM
Carga Horária: 40 horas semanais
Un. Adm: (118710) UNID.ESPEC. DE CONTR. MOVIMENTACAO DE PESSOAL
Até: 15/10/2021

CONTRATO/SES/12353/2021 DE: 21/09/2021
Processo Nº: 331031/2021
Contratado: (300944/1) KELIN CAROLINE RODRIGUES
CPF: 424.256.538-05
Cargo/Função: (12036) NIVEL SUPERIOR ASSISTENCIAL
Perfil Profissional: ASSIST. SOCIAL
Carga Horária: 30 horas semanais
Un. Adm: (195740) HOSP. REG. DE SINOP
Até: 30/11/2021

CONTRATO/SES/12354/2021 DE: 21/09/2021
Processo Nº: 408204/2021
Contratado: (300949/1) WANDA REGINA CULCA CORREIA SILVA
CPF: 697.248.301-87
Cargo/Função: (12038) NIVEL TECNICO ASSISTENCIAL
Perfil Profissional: TÉCN. ENFERMAGEM
Carga Horária: 40 horas semanais
Un. Adm: (118710) UNID.ESPEC. DE CONTR. MOVIMENTACAO DE PESSOAL
Até: 15/10/2021

CONTRATO/SES/12355/2021 DE: 21/09/2021
Processo Nº: 391557/2021
Contratado: (300950/1) TATIANA CAMPOS TEIXEIRA
CPF: 034.199.291-70
Cargo/Função: (12038) NIVEL TECNICO ASSISTENCIAL
Perfil Profissional: TÉCN. ENFERMAGEM
Carga Horária: 40 horas semanais
Un. Adm: (195758) HOSP. ESTADUAL LOUSITE FERREIRA DA SILVA
Até: 30/11/2021

CONTRATO/SES/12356/2021 DE: 21/09/2021
Processo Nº: 331031/2021
Contratado: (300952/1) LARISSA LINHARES DE SOUSA
CPF: 039.825.021-95
Cargo/Função: (12036) NIVEL SUPERIOR ASSISTENCIAL
Perfil Profissional: FISIOTERAPEUTA
Carga Horária: 30 horas semanais
Un. Adm: (195740) HOSP. REG. DE SINOP
Até: 30/11/2021

CONTRATO/SES/12357/2021 DE: 21/09/2021
Processo Nº: 391557/2021
Contratado: (300958/1) CRISTIANE SOUZA COELHO
CPF: 020.527.481-13
Cargo/Função: (12036) NIVEL SUPERIOR ASSISTENCIAL
Perfil Profissional: FISIOTERAPEUTA
Carga Horária: 30 horas semanais
Un. Adm: (195758) HOSP. ESTADUAL LOUSITE FERREIRA DA SILVA
Até: 30/11/2021

CONTRATO/SES/12358/2021 DE: 21/09/2021
Processo Nº: 391557/2021
Contratado: (300959/1) ELIZABINE GONCALINA BASTOS
CPF: 036.290.871-08
Cargo/Função: (12036) NIVEL SUPERIOR ASSISTENCIAL
Perfil Profissional: ENFERMEIRO
Carga Horária: 40 horas semanais
Un. Adm: (195758) HOSP. ESTADUAL LOUSITE FERREIRA DA SILVA
Até: 30/11/2021

CONTRATO/SES/12359/2021 DE: 21/09/2021
Processo Nº: 391557/2021
Contratado: (300961/1) IRINEU DE OLIVEIRA BARROS
CPF: 019.995.571-90

Cargo/Função: (12036) NIVEL SUPERIOR ASSISTENCIAL
 Perfil Profissional: ENFERMEIRO
 Carga Horária: 40 horas semanais
 Un. Adm: (195758) HOSP. ESTADUAL LOUSITE FERREIRA DA SILVA
 Até: 30/11/2021

CONTRATO/SES/12360/2021 DE: 21/09/2021
 Processo N°: 408384/2021
 Contratado: (300962/2) PERLA DA SILVA CAPISTRANO
 CPF: 031.528.731-40
 Cargo/Função: (12044) NIVEL MEDIO ADMINISTRATIVO
 Perfil Profissional: ASS.ADMINISTRATIVO
 Carga Horária: 40 horas semanais
 Un. Adm: (118710) UNID.ESPEC. DE CONTR. MOVIMENTACAO DE PESSOAL
 Até: 30/10/2021

CONTRATO/SES/12361/2021 DE: 21/09/2021
 Processo N°: 320906/2021
 Contratado: (300968/1) SILVANA TERESINHA WAGNER
 CPF: 002.217.221-14
 Cargo/Função: (12038) NIVEL TECNICO ASSISTENCIAL
 Perfil Profissional: TÊC. ENFERMAGEM
 Carga Horária: 40 horas semanais
 Un. Adm: (195731) HOSP REG DE ALTA FLORESTA ALBERT SABIN
 Até: 26/08/2022

CONTRATO/SES/12362/2021 DE: 21/09/2021
 Processo N°: 320890/2021
 Contratado: (300968/2) SILVANA TERESINHA WAGNER
 CPF: 002.217.221-14
 Cargo/Função: (12038) NIVEL TECNICO ASSISTENCIAL
 Perfil Profissional: TÊC. ENFERMAGEM
 Carga Horária: 40 horas semanais
 Un. Adm: (195731) HOSP REG DE ALTA FLORESTA ALBERT SABIN
 Até: 30/11/2021

CONTRATO/SES/12363/2021 DE: 21/09/2021
 Processo N°: 408204/2021
 Contratado: (300972/1) TAMYRIS DA SILVA SANTOS
 CPF: 023.957.682-94
 Cargo/Função: (12038) NIVEL TECNICO ASSISTENCIAL
 Perfil Profissional: TÊC. ENFERMAGEM
 Carga Horária: 40 horas semanais
 Un. Adm: (118710) UNID.ESPEC. DE CONTR. MOVIMENTACAO DE PESSOAL
 Até: 15/10/2021

CONTRATO/SES/12364/2021 DE: 21/09/2021
 Processo N°: 408204/2021
 Contratado: (300973/1) ROSE MEIRE DA SILVA
 CPF: 000.743.341-74
 Cargo/Função: (12038) NIVEL TECNICO ASSISTENCIAL
 Perfil Profissional: TÊC. ENFERMAGEM
 Carga Horária: 40 horas semanais
 Un. Adm: (118710) UNID.ESPEC. DE CONTR. MOVIMENTACAO DE PESSOAL
 Até: 15/10/2021

CONTRATO/SES/12365/2021 DE: 21/09/2021
 Processo N°: 408204/2021
 Contratado: (300974/1) JUDIÉL AMARO DE ALMEIDA
 CPF: 031.512.081-93
 Cargo/Função: (12038) NIVEL TECNICO ASSISTENCIAL
 Perfil Profissional: TÊC. ENFERMAGEM
 Carga Horária: 40 horas semanais
 Un. Adm: (118710) UNID.ESPEC. DE CONTR. MOVIMENTACAO DE PESSOAL
 Até: 15/10/2021

PUBLICADA, REGISTRADA, CUMpra-SE.
 Cuiabá-MT, 20 de Setembro de 2021.
 Gilberto Gomes de Figueiredo
 Secretário de Estado de Saúde

O Secretário de Estado de Saúde no uso de suas atribuições que lhes são conferidas por lei,

Resolve: AUTORIZAR - SES
 Objeto: CONTRATAÇÃO TEMPORARIA

CONTRATO/SES/12366/2021 DE: 21/09/2021
 Processo N°: 175587/2021
 Contratado: (300974/2) JUDIÉL AMARO DE ALMEIDA
 CPF: 031.512.081-93
 Cargo/Função: (12038) NIVEL TECNICO ASSISTENCIAL
 Perfil Profissional: TÊC. ENFERMAGEM
 Carga Horária: 40 horas semanais
 Un. Adm: (197254) COORD. DA UNIDADE III
 A Partir de: 01/09/2021 Até: 31/08/2022

PUBLICADA, REGISTRADA, CUMpra-SE.
 Cuiabá-MT, 20 de Setembro de 2021.
 Gilberto Gomes de Figueiredo
 Secretário de Estado de Saúde

O Secretário de Estado de Saúde no uso de suas atribuições que lhes são conferidas por lei,

Resolve: PRORROGAR - SES
 Objeto: CONTRATAÇÃO TEMPORARIA

CONTRATO/SES/12367/2021 DE: 21/09/2021
 Processo N°: 391557/2021
 Contratado: (300977/1) DANIELLE NASCIMENTO DA SILVA VASCONCELOS
 CPF: 009.015.521-19
 Cargo/Função: (12036) NIVEL SUPERIOR ASSISTENCIAL
 Perfil Profissional: ENFERMEIRO
 Carga Horária: 40 horas semanais

Un. Adm: (195758) HOSP. ESTADUAL LOUSITE FERREIRA DA SILVA
 Até: 30/11/2021

CONTRATO/SES/12368/2021 DE: 21/09/2021
 Processo N°: 408204/2021
 Contratado: (300978/1) JUCILENE OLIVEIRA DA SILVA CARVALHO
 CPF: 730.488.281-68
 Cargo/Função: (12038) NIVEL TECNICO ASSISTENCIAL
 Perfil Profissional: TÊC. ENFERMAGEM
 Carga Horária: 40 horas semanais
 Un. Adm: (118710) UNID.ESPEC. DE CONTR. MOVIMENTACAO DE PESSOAL
 Até: 15/10/2021

CONTRATO/SES/12369/2021 DE: 21/09/2021
 Processo N°: 408374/2021
 Contratado: (300980/1) ROBERTO DE OLIVEIRA RODRIGUES
 CPF: 703.582.221-68
 Cargo/Função: (12036) NIVEL SUPERIOR ASSISTENCIAL
 Perfil Profissional: MÉDICO
 Carga Horária: 20 horas semanais
 Un. Adm: (118710) UNID.ESPEC. DE CONTR. MOVIMENTACAO DE PESSOAL
 Até: 15/10/2021

CONTRATO/SES/12370/2021 DE: 21/09/2021
 Processo N°: 408384/2021
 Contratado: (300983/1) BRUNA MATOS CORREA DA COSTA
 CPF: 059.367.511-80
 Cargo/Função: (12044) NIVEL MEDIO ADMINISTRATIVO
 Perfil Profissional: ASS.ADMINISTRATIVO
 Carga Horária: 40 horas semanais
 Un. Adm: (118710) UNID.ESPEC. DE CONTR. MOVIMENTACAO DE PESSOAL
 Até: 30/10/2021

CONTRATO/SES/12371/2021 DE: 21/09/2021
 Processo N°: 408204/2021
 Contratado: (300989/1) CARLA CRISTINA BESERRA
 CPF: 723.455.191-34
 Cargo/Função: (12038) NIVEL TECNICO ASSISTENCIAL
 Perfil Profissional: TÊC. ENFERMAGEM
 Carga Horária: 40 horas semanais
 Un. Adm: (118710) UNID.ESPEC. DE CONTR. MOVIMENTACAO DE PESSOAL
 Até: 15/10/2021

CONTRATO/SES/12372/2021 DE: 21/09/2021
 Processo N°: 408204/2021
 Contratado: (300992/1) JESSICA FAGUNDES CAMPOS DE SOUZA
 CPF: 061.753.371-74
 Cargo/Função: (12038) NIVEL TECNICO ASSISTENCIAL
 Perfil Profissional: TÊC. ENFERMAGEM
 Carga Horária: 40 horas semanais
 Un. Adm: (118710) UNID.ESPEC. DE CONTR. MOVIMENTACAO DE PESSOAL
 Até: 15/10/2021

CONTRATO/SES/12373/2021 DE: 21/09/2021
 Processo N°: 408205/2021
 Contratado: (301000/1) JAQUELAINE ALMEIDA PEDROSA DIAS
 CPF: 870.085.131-00
 Cargo/Função: (12036) NIVEL SUPERIOR ASSISTENCIAL
 Perfil Profissional: ENFERMEIRO
 Carga Horária: 40 horas semanais
 Un. Adm: (118710) UNID.ESPEC. DE CONTR. MOVIMENTACAO DE PESSOAL
 Até: 15/10/2021

CONTRATO/SES/12374/2021 DE: 21/09/2021
 Processo N°: 408205/2021
 Contratado: (301002/1) RAYANE MIRELLI PEREIRA DA SILVA
 CPF: 870.317.361-53
 Cargo/Função: (12036) NIVEL SUPERIOR ASSISTENCIAL
 Perfil Profissional: ENFERMEIRO
 Carga Horária: 40 horas semanais
 Un. Adm: (118710) UNID.ESPEC. DE CONTR. MOVIMENTACAO DE PESSOAL
 Até: 15/10/2021

CONTRATO/SES/12375/2021 DE: 21/09/2021
 Processo N°: 408381/2021
 Contratado: (301004/1) FRANCIELY APARECIDA DE FIGUEIREDO ALMEIDA
 CPF: 044.801.261-80
 Cargo/Função: (12044) NIVEL MEDIO ADMINISTRATIVO
 Perfil Profissional: ASS.ADMINISTRATIVO
 Carga Horária: 40 horas semanais
 Un. Adm: (118710) UNID.ESPEC. DE CONTR. MOVIMENTACAO DE PESSOAL
 Até: 30/10/2021

CONTRATO/SES/12376/2021 DE: 21/09/2021
 Processo N°: 391557/2021
 Contratado: (301005/1) TAIS DE OLIVEIRA FERREIRA
 CPF: 018.432.851-93
 Cargo/Função: (12038) NIVEL TECNICO ASSISTENCIAL
 Perfil Profissional: TÊC. ENFERMAGEM
 Carga Horária: 40 horas semanais
 Un. Adm: (195758) HOSP. ESTADUAL LOUSITE FERREIRA DA SILVA
 Até: 30/11/2021

CONTRATO/SES/12377/2021 DE: 21/09/2021
 Processo N°: 408381/2021
 Contratado: (301006/1) SIMONE CRISTINA GONCALVES DA SILVA
 CPF: 008.828.151-56
 Cargo/Função: (12044) NIVEL MEDIO ADMINISTRATIVO
 Perfil Profissional: ASS.ADMINISTRATIVO
 Carga Horária: 40 horas semanais
 Un. Adm: (118710) UNID.ESPEC. DE CONTR. MOVIMENTACAO DE PESSOAL
 Até: 30/10/2021

CONTRATO/SES/12378/2021 DE: 21/09/2021
 Processo N°: 391557/2021
 Contratado: (301007/1) NATACHA MICHELLY RONDON

CPF: 043.356.491-18
Cargo/Função: (12036) NIVEL SUPERIOR ASSISTENCIAL
Perfil Profissional: ENFERMEIRO
Carga Horária: 40 horas semanais
Un. Adm: (195758) HOSP. ESTADUAL LOUSITE FERREIRA DA SILVA
Até: 30/11/2021

CONTRATO/SES/12379/2021 DE: 21/09/2021
Processo Nº: 408205/2021
Contratado: (301007/4) NATACHA MICHELLY RONDON
CPF: 043.356.491-18
Cargo/Função: (12036) NIVEL SUPERIOR ASSISTENCIAL
Perfil Profissional: ENFERMEIRO
Carga Horária: 40 horas semanais
Un. Adm: (118710) UNID.ESPEC. DE CONTR. MOVIMENTACAO DE PESSOAL
Até: 15/10/2021

CONTRATO/SES/12380/2021 DE: 21/09/2021
Processo Nº: 408384/2021
Contratado: (301013/1) KAROLINE SILVA CABRAL
CPF: 891.257.971-15
Cargo/Função: (12044) NIVEL MEDIO ADMINISTRATIVO
Perfil Profissional: ASS.ADMINISTRATIVO
Carga Horária: 40 horas semanais
Un. Adm: (118710) UNID.ESPEC. DE CONTR. MOVIMENTACAO DE PESSOAL
Até: 30/10/2021

CONTRATO/SES/12381/2021 DE: 21/09/2021
Processo Nº: 408381/2021
Contratado: (301014/1) HAMANDA REGYNA DE OLIVEIRA MONTEIRO
CPF: 060.058.911-03
Cargo/Função: (12044) NIVEL MEDIO ADMINISTRATIVO
Perfil Profissional: ASS.ADMINISTRATIVO
Carga Horária: 40 horas semanais
Un. Adm: (118710) UNID.ESPEC. DE CONTR. MOVIMENTACAO DE PESSOAL
Até: 30/10/2021

CONTRATO/SES/12382/2021 DE: 21/09/2021
Processo Nº: 331031/2021
Contratado: (301016/1) LUARA MARIA ALEIXO DE LUNA FERNANDES
CPF: 017.413.281-60
Cargo/Função: (12036) NIVEL SUPERIOR ASSISTENCIAL
Perfil Profissional: FISIOTERAPEUTA
Carga Horária: 30 horas semanais
Un. Adm: (195740) HOSP. REG. DE SINOP
Até: 30/11/2021

CONTRATO/SES/12383/2021 DE: 21/09/2021
Processo Nº: 408384/2021
Contratado: (301018/1) AGDA PAULA LIRIO DE ALMEIDA
CPF: 048.897.491-79
Cargo/Função: (12044) NIVEL MEDIO ADMINISTRATIVO
Perfil Profissional: ASS.ADMINISTRATIVO
Carga Horária: 40 horas semanais
Un. Adm: (118710) UNID.ESPEC. DE CONTR. MOVIMENTACAO DE PESSOAL
Até: 30/10/2021

CONTRATO/SES/12384/2021 DE: 21/09/2021
Processo Nº: 331031/2021
Contratado: (301019/1) DUCINEIA PEREIRA DE ARAUJO
CPF: 002.607.651-98
Cargo/Função: (12038) NIVEL TECNICO ASSISTENCIAL
Perfil Profissional: TÈC. LABORATOR.
Carga Horária: 40 horas semanais
Un. Adm: (195740) HOSP. REG. DE SINOP
Até: 30/11/2021

CONTRATO/SES/12385/2021 DE: 21/09/2021
Processo Nº: 408205/2021
Contratado: (301020/1) MAURA REGINA DA COSTA
CPF: 729.446.411-15
Cargo/Função: (12036) NIVEL SUPERIOR ASSISTENCIAL
Perfil Profissional: ENFERMEIRO
Carga Horária: 40 horas semanais
Un. Adm: (118710) UNID.ESPEC. DE CONTR. MOVIMENTACAO DE PESSOAL
Até: 15/10/2021

CONTRATO/SES/12386/2021 DE: 21/09/2021
Processo Nº: 408373/2021
Contratado: (301024/1) CRISTIANE AUXILIADORA DA SILVA MACIEL
CPF: 905.722.541-72
Cargo/Função: (12036) NIVEL SUPERIOR ASSISTENCIAL
Perfil Profissional: ENFERMEIRO
Carga Horária: 40 horas semanais
Un. Adm: (118710) UNID.ESPEC. DE CONTR. MOVIMENTACAO DE PESSOAL
Até: 15/10/2021

CONTRATO/SES/12387/2021 DE: 21/09/2021
Processo Nº: 391557/2021
Contratado: (301026/1) MARIA APARECIDA SILVA FERNANDES
CPF: 028.181.011-74
Cargo/Função: (12036) NIVEL SUPERIOR ASSISTENCIAL
Perfil Profissional: ENFERMEIRO
Carga Horária: 40 horas semanais
Un. Adm: (195758) HOSP. ESTADUAL LOUSITE FERREIRA DA SILVA
Até: 30/11/2021

CONTRATO/SES/12388/2021 DE: 21/09/2021
Processo Nº: 408374/2021
Contratado: (301027/1) RICARDO BUDTINGER FILHO
CPF: 053.441.201-76
Cargo/Função: (12036) NIVEL SUPERIOR ASSISTENCIAL
Perfil Profissional: MÈDICO
Carga Horária: 20 horas semanais
Un. Adm: (118710) UNID.ESPEC. DE CONTR. MOVIMENTACAO DE PESSOAL
Até: 15/10/2021

CONTRATO/SES/12389/2021 DE: 21/09/2021
Processo Nº: 391557/2021
Contratado: (301028/1) GUSTAVO RIBEIRO DOS SANTOS
CPF: 060.347.201-09
Cargo/Função: (12038) NIVEL TECNICO ASSISTENCIAL
Perfil Profissional: TÈC. ENFERMAGEM
Carga Horária: 40 horas semanais
Un. Adm: (195758) HOSP. ESTADUAL LOUSITE FERREIRA DA SILVA
Até: 30/11/2021

CONTRATO/SES/12390/2021 DE: 21/09/2021
Processo Nº: 391557/2021
Contratado: (301038/1) LARISSA COSTA DE SOUZA
CPF: 018.590.772-50
Cargo/Função: (12036) NIVEL SUPERIOR ASSISTENCIAL
Perfil Profissional: ENFERMEIRO
Carga Horária: 40 horas semanais
Un. Adm: (195758) HOSP. ESTADUAL LOUSITE FERREIRA DA SILVA
Até: 30/11/2021

CONTRATO/SES/12391/2021 DE: 21/09/2021
Processo Nº: 346384/2021
Contratado: (301041/1) JOSIMEIRE TEIXEIRA CARRARA
CPF: 047.968.651-36
Cargo/Função: (12036) NIVEL SUPERIOR ASSISTENCIAL
Perfil Profissional: ENFERMEIRO
Carga Horária: 40 horas semanais
Un. Adm: (195707) HOSP REG DOUTOR ANTONIO CARLOS SOUTO FONTES
Até: 30/11/2021

CONTRATO/SES/12392/2021 DE: 21/09/2021
Processo Nº: 346384/2021
Contratado: (301042/1) JANIANE SILVA DE ASSUNCAO
CPF: 001.334.951-16
Cargo/Função: (12036) NIVEL SUPERIOR ASSISTENCIAL
Perfil Profissional: ENFERMEIRO
Carga Horária: 40 horas semanais
Un. Adm: (195707) HOSP REG DOUTOR ANTONIO CARLOS SOUTO FONTES
Até: 30/11/2021

CONTRATO/SES/12393/2021 DE: 21/09/2021
Processo Nº: 346384/2021
Contratado: (301043/1) EVELIN CONTI DOS SANTOS
CPF: 389.962.188-39
Cargo/Função: (12036) NIVEL SUPERIOR ASSISTENCIAL
Perfil Profissional: ENFERMEIRO
Carga Horária: 40 horas semanais
Un. Adm: (195707) HOSP REG DOUTOR ANTONIO CARLOS SOUTO FONTES
Até: 30/11/2021

CONTRATO/SES/12394/2021 DE: 21/09/2021
Processo Nº: 346384/2021
Contratado: (301044/1) EMILY PEREZ PRADO
CPF: 044.081.541-05
Cargo/Função: (12036) NIVEL SUPERIOR ASSISTENCIAL
Perfil Profissional: ENFERMEIRO
Carga Horária: 40 horas semanais
Un. Adm: (195707) HOSP REG DOUTOR ANTONIO CARLOS SOUTO FONTES
Até: 30/11/2021

CONTRATO/SES/12395/2021 DE: 21/09/2021
Processo Nº: 346384/2021
Contratado: (301045/1) CRISTIANE DOS SANTOS VIANA
CPF: 003.337.931-96
Cargo/Função: (12036) NIVEL SUPERIOR ASSISTENCIAL
Perfil Profissional: ENFERMEIRO
Carga Horária: 40 horas semanais
Un. Adm: (195707) HOSP REG DOUTOR ANTONIO CARLOS SOUTO FONTES
Até: 30/11/2021

CONTRATO/SES/12396/2021 DE: 21/09/2021
Processo Nº: 346384/2021
Contratado: (301046/1) CAMILA JULIANA SOUZA DOS REIS
CPF: 056.307.721-20
Cargo/Função: (12036) NIVEL SUPERIOR ASSISTENCIAL
Perfil Profissional: ENFERMEIRO
Carga Horária: 40 horas semanais
Un. Adm: (195707) HOSP REG DOUTOR ANTONIO CARLOS SOUTO FONTES
Até: 30/11/2021

CONTRATO/SES/12397/2021 DE: 21/09/2021
Processo Nº: 346384/2021
Contratado: (301047/1) ANA KARLA PEREIRA VIEGAS
CPF: 816.752.163-04
Cargo/Função: (12036) NIVEL SUPERIOR ASSISTENCIAL
Perfil Profissional: ENFERMEIRO
Carga Horária: 40 horas semanais
Un. Adm: (195707) HOSP REG DOUTOR ANTONIO CARLOS SOUTO FONTES
Até: 30/11/2021

CONTRATO/SES/12398/2021 DE: 21/09/2021
Processo Nº: 346384/2021
Contratado: (301049/1) ADRIANA PEREIRA DE MATOS
CPF: 966.253.411-34
Cargo/Função: (12036) NIVEL SUPERIOR ASSISTENCIAL
Perfil Profissional: ENFERMEIRO
Carga Horária: 40 horas semanais
Un. Adm: (195707) HOSP REG DOUTOR ANTONIO CARLOS SOUTO FONTES
Até: 30/11/2021

CONTRATO/SES/12399/2021 DE: 21/09/2021
Processo Nº: 408205/2021
Contratado: (301050/1) LEANDRA MARIA DE MELO
CPF: 831.447.141-00
Cargo/Função: (12036) NIVEL SUPERIOR ASSISTENCIAL
Perfil Profissional: ENFERMEIRO

Carga Horária: 40 horas semanais
Un. Adm: (118710) UNID.ESPEC. DE CONTR. MOVIMENTACAO DE PESSOAL
Até: 15/10/2021

CONTRATO/SES/12400/2021 DE: 21/09/2021
Processo Nº: 346384/2021
Contratado: (301051/1) THALINE RIBEIRO DA SILVA
CPF: 061.435.071-98
Cargo/Função: (12036) NIVEL SUPERIOR ASSISTENCIAL
Perfil Profissional: FISIOTERAPEUTA
Carga Horária: 30 horas semanais
Un. Adm: (195707) HOSP REG DOUTOR ANTONIO CARLOS SOUTO FONTES
Até: 30/11/2021

CONTRATO/SES/12401/2021 DE: 21/09/2021
Processo Nº: 346384/2021
Contratado: (301052/1) THAISA GABRIELY MONEZ
CPF: 055.939.041-62
Cargo/Função: (12036) NIVEL SUPERIOR ASSISTENCIAL
Perfil Profissional: FISIOTERAPEUTA
Carga Horária: 30 horas semanais
Un. Adm: (195707) HOSP REG DOUTOR ANTONIO CARLOS SOUTO FONTES
Até: 30/11/2021

CONTRATO/SES/12402/2021 DE: 21/09/2021
Processo Nº: 346384/2021
Contratado: (301054/1) MARIA MAKELLY AMARANTE MIRANDA
CPF: 033.847.511-75
Cargo/Função: (12036) NIVEL SUPERIOR ASSISTENCIAL
Perfil Profissional: FISIOTERAPEUTA
Carga Horária: 30 horas semanais
Un. Adm: (195707) HOSP REG DOUTOR ANTONIO CARLOS SOUTO FONTES
Até: 30/11/2021

CONTRATO/SES/12403/2021 DE: 21/09/2021
Processo Nº: 357227/2021
Contratado: (301054/2) MARIA MAKELLY AMARANTE MIRANDA
CPF: 033.847.511-75
Cargo/Função: (12036) NIVEL SUPERIOR ASSISTENCIAL
Perfil Profissional: FISIOTERAPEUTA
Carga Horária: 30 horas semanais
Un. Adm: (195707) HOSP REG DOUTOR ANTONIO CARLOS SOUTO FONTES
Até: 31/08/2022

CONTRATO/SES/12404/2021 DE: 21/09/2021
Processo Nº: 408204/2021
Contratado: (301055/1) ADRIANA CARDOSO SOARES
CPF: 474.192.961-20
Cargo/Função: (12038) NIVEL TECNICO ASSISTENCIAL
Perfil Profissional: TÈC. ENFERMAGEM
Carga Horária: 40 horas semanais
Un. Adm: (118710) UNID.ESPEC. DE CONTR. MOVIMENTACAO DE PESSOAL
Até: 15/10/2021

CONTRATO/SES/12405/2021 DE: 21/09/2021
Processo Nº: 331031/2021
Contratado: (301058/1) JEFERSON FERMINO MAROTO
CPF: 011.921.231-58
Cargo/Função: (12038) NIVEL TECNICO ASSISTENCIAL
Perfil Profissional: TÈC. ENFERMAGEM
Carga Horária: 40 horas semanais
Un. Adm: (195740) HOSP. REG. DE SINOP
Até: 30/11/2021

CONTRATO/SES/12406/2021 DE: 21/09/2021
Processo Nº: 331031/2021
Contratado: (301060/1) DOUGLAS ROCHA DE OLIVEIRA
CPF: 071.987.211-17
Cargo/Função: (12046) NIVEL FUNDAMENTAL ADMINISTRATIVO
Perfil Profissional: MAQUEIRO
Carga Horária: 40 horas semanais
Un. Adm: (195740) HOSP. REG. DE SINOP
Até: 30/11/2021

CONTRATO/SES/12407/2021 DE: 21/09/2021
Processo Nº: 331031/2021
Contratado: (301062/1) KALYTA SANTOS GUIMARAES DA SILVA
CPF: 064.471.141-88
Cargo/Função: (12036) NIVEL SUPERIOR ASSISTENCIAL
Perfil Profissional: ENFERMEIRO
Carga Horária: 40 horas semanais
Un. Adm: (195740) HOSP. REG. DE SINOP
Até: 30/11/2021

CONTRATO/SES/12408/2021 DE: 21/09/2021
Processo Nº: 346384/2021
Contratado: (301065/1) AMANDA MARTINS DE BRITO OLIVEIRA
CPF: 043.263.801-60
Cargo/Função: (12036) NIVEL SUPERIOR ASSISTENCIAL
Perfil Profissional: FISIOTERAPEUTA
Carga Horária: 30 horas semanais
Un. Adm: (195707) HOSP REG DOUTOR ANTONIO CARLOS SOUTO FONTES
Até: 30/11/2021

CONTRATO/SES/12409/2021 DE: 21/09/2021
Processo Nº: 346384/2021
Contratado: (301068/1) CAIO MULLER DA SILVA ARRUDA
CPF: 052.730.551-05
Cargo/Função: (12036) NIVEL SUPERIOR ASSISTENCIAL
Perfil Profissional: FISIOTERAPEUTA
Carga Horária: 30 horas semanais
Un. Adm: (195707) HOSP REG DOUTOR ANTONIO CARLOS SOUTO FONTES
Até: 30/11/2021

CONTRATO/SES/12410/2021 DE: 21/09/2021
Processo Nº: 408205/2021

Contratado: (301069/1) RUDINEY LABORA FERREIRA
CPF: 057.205.331-25
Cargo/Função: (12036) NIVEL SUPERIOR ASSISTENCIAL
Perfil Profissional: ENFERMEIRO
Carga Horária: 40 horas semanais
Un. Adm: (118710) UNID.ESPEC. DE CONTR. MOVIMENTACAO DE PESSOAL
Até: 15/10/2021

CONTRATO/SES/12411/2021 DE: 21/09/2021
Processo Nº: 346384/2021
Contratado: (301072/1) LUCILENE RODRIGUES DA SILVA
CPF: 012.212.171-60
Cargo/Função: (12036) NIVEL SUPERIOR ASSISTENCIAL
Perfil Profissional: ASSIST. SOCIAL
Carga Horária: 30 horas semanais
Un. Adm: (195707) HOSP REG DOUTOR ANTONIO CARLOS SOUTO FONTES
Até: 30/11/2021

CONTRATO/SES/12412/2021 DE: 21/09/2021
Processo Nº: 346384/2021
Contratado: (301073/1) FATIMA GONCALINA DE ALMEIDA
CPF: 292.537.938-99
Cargo/Função: (12036) NIVEL SUPERIOR ASSISTENCIAL
Perfil Profissional: ASSIST. SOCIAL
Carga Horária: 30 horas semanais
Un. Adm: (195707) HOSP REG DOUTOR ANTONIO CARLOS SOUTO FONTES
Até: 30/11/2021

CONTRATO/SES/12413/2021 DE: 21/09/2021
Processo Nº: 346384/2021
Contratado: (301074/1) EDUARDO COSTA TAKAKI
CPF: 038.780.131-67
Cargo/Função: (12036) NIVEL SUPERIOR ASSISTENCIAL
Perfil Profissional: PSICÓLOGO
Carga Horária: 40 horas semanais
Un. Adm: (195707) HOSP REG DOUTOR ANTONIO CARLOS SOUTO FONTES
Até: 30/11/2021

CONTRATO/SES/12414/2021 DE: 21/09/2021
Processo Nº: 346384/2021
Contratado: (301076/1) FRANCIANE SILVA LOPES
CPF: 036.330.171-27
Cargo/Função: (12036) NIVEL SUPERIOR ASSISTENCIAL
Perfil Profissional: PSICÓLOGO
Carga Horária: 40 horas semanais
Un. Adm: (195707) HOSP REG DOUTOR ANTONIO CARLOS SOUTO FONTES
Até: 30/11/2021

CONTRATO/SES/12415/2021 DE: 21/09/2021
Processo Nº: 346384/2021
Contratado: (301077/1) SUZANE DA SILVA MARTINS
CPF: 033.876.261-26
Cargo/Função: (12036) NIVEL SUPERIOR ASSISTENCIAL
Perfil Profissional: PSICÓLOGO
Carga Horária: 40 horas semanais
Un. Adm: (195707) HOSP REG DOUTOR ANTONIO CARLOS SOUTO FONTES
Até: 30/11/2021

CONTRATO/SES/12416/2021 DE: 21/09/2021
Processo Nº: 408205/2021
Contratado: (301083/1) PAULO MOREIRA GALDINO DA COSTA JUNIOR
CPF: 459.765.621-91
Cargo/Função: (12036) NIVEL SUPERIOR ASSISTENCIAL
Perfil Profissional: ENFERMEIRO
Carga Horária: 40 horas semanais
Un. Adm: (118710) UNID.ESPEC. DE CONTR. MOVIMENTACAO DE PESSOAL
Até: 15/10/2021

CONTRATO/SES/12417/2021 DE: 21/09/2021
Processo Nº: 408204/2021
Contratado: (301084/1) ADRIANE DA SILVA SOARES
CPF: 031.310.491-38
Cargo/Função: (12038) NIVEL TECNICO ASSISTENCIAL
Perfil Profissional: TÈC. ENFERMAGEM
Carga Horária: 40 horas semanais
Un. Adm: (118710) UNID.ESPEC. DE CONTR. MOVIMENTACAO DE PESSOAL
Até: 15/10/2021

CONTRATO/SES/12418/2021 DE: 21/09/2021
Processo Nº: 415673/2021
Contratado: (301085/1) BEATRIZ PARAIA HERRERA DA SILVA AMORIM
CPF: 049.277.201-01
Cargo/Função: (12038) NIVEL TECNICO ASSISTENCIAL
Perfil Profissional: TÈC. LABORATOR.
Carga Horária: 40 horas semanais
Un. Adm: (136557) DIR. DO LAB. CENT. DE SAUDE PUB. DO ESTADO DE MT
Até: 30/11/2021

CONTRATO/SES/12419/2021 DE: 21/09/2021
Processo Nº: 408195/2021
Contratado: (301086/1) ADRIELLI CRISTINA SOUZA DA SILVA LEITE
CPF: 018.589.521-23
Cargo/Função: (12036) NIVEL SUPERIOR ASSISTENCIAL
Perfil Profissional: ASSIST. SOCIAL
Carga Horária: 30 horas semanais
Un. Adm: (118710) UNID.ESPEC. DE CONTR. MOVIMENTACAO DE PESSOAL
Até: 15/10/2021

CONTRATO/SES/12420/2021 DE: 21/09/2021
Processo Nº: 346384/2021
Contratado: (301087/1) ADILSON DA COSTA VIANA
CPF: 023.909.471-90
Cargo/Função: (12046) NIVEL FUNDAMENTAL ADMINISTRATIVO
Perfil Profissional: MAQUEIRO
Carga Horária: 40 horas semanais
Un. Adm: (195707) HOSP REG DOUTOR ANTONIO CARLOS SOUTO FONTES

Até: 30/11/2021

CONTRATO/SES/12421/2021 DE: 21/09/2021
 Processo N°: 346384/2021
 Contratado: (301088/1) ALEXANDRE LINO DA SILVA
 CPF: 042.313.671-24
 Cargo/Função: (12046) NIVEL FUNDAMENTAL ADMINISTRATIVO
 Perfil Profissional: MAQUEIRO
 Carga Horária: 40 horas semanais
 Un. Adm: (195707) HOSP REG DOUTOR ANTONIO CARLOS SOUTO FONTES
 Até: 30/11/2021

CONTRATO/SES/12422/2021 DE: 21/09/2021
 Processo N°: 408205/2021
 Contratado: (301089/2) GILCELENE MARINHO DOS SANTOS
 CPF: 001.998.661-04
 Cargo/Função: (12036) NIVEL SUPERIOR ASSISTENCIAL
 Perfil Profissional: ENFERMEIRO
 Carga Horária: 40 horas semanais
 Un. Adm: (118710) UNID.ESPEC. DE CONTR. MOVIMENTACAO DE PESSOAL
 Até: 15/10/2021

CONTRATO/SES/12423/2021 DE: 21/09/2021
 Processo N°: 391557/2021
 Contratado: (301090/1) ANA PAULA SANTANA DA SILVA
 CPF: 043.108.621-44
 Cargo/Função: (12036) NIVEL SUPERIOR ASSISTENCIAL
 Perfil Profissional: ENFERMEIRO
 Carga Horária: 40 horas semanais
 Un. Adm: (195758) HOSP. ESTADUAL LOUSITE FERREIRA DA SILVA
 Até: 30/11/2021

CONTRATO/SES/12424/2021 DE: 21/09/2021
 Processo N°: 391557/2021
 Contratado: (301091/1) MAURICIO COSTA DO NASCIMENTO
 CPF: 848.921.611-87
 Cargo/Função: (12046) NIVEL FUNDAMENTAL ADMINISTRATIVO
 Perfil Profissional: MAQUEIRO
 Carga Horária: 40 horas semanais
 Un. Adm: (195758) HOSP. ESTADUAL LOUSITE FERREIRA DA SILVA
 Até: 30/11/2021

CONTRATO/SES/12425/2021 DE: 21/09/2021
 Processo N°: 346384/2021
 Contratado: (301092/1) VANESSA ALVES NOGUEIRA
 CPF: 021.969.031-67
 Cargo/Função: (12038) NIVEL TECNICO ASSISTENCIAL
 Perfil Profissional: TÊC. ENFERMAGEM
 Carga Horária: 40 horas semanais
 Un. Adm: (195707) HOSP REG DOUTOR ANTONIO CARLOS SOUTO FONTES
 Até: 30/11/2021

CONTRATO/SES/12426/2021 DE: 21/09/2021
 Processo N°: 346384/2021
 Contratado: (301094/1) MARILZA APARECIDA DE SOUZA BORGES
 CPF: 864.794.151-91
 Cargo/Função: (12038) NIVEL TECNICO ASSISTENCIAL
 Perfil Profissional: TÊC. ENFERMAGEM
 Carga Horária: 40 horas semanais
 Un. Adm: (195707) HOSP REG DOUTOR ANTONIO CARLOS SOUTO FONTES
 Até: 30/11/2021

CONTRATO/SES/12427/2021 DE: 21/09/2021
 Processo N°: 331031/2021
 Contratado: (301095/1) JOSUE MORAIS DA SILVA
 CPF: 609.334.433-90
 Cargo/Função: (12036) NIVEL SUPERIOR ASSISTENCIAL
 Perfil Profissional: FISIOTERAPEUTA
 Carga Horária: 30 horas semanais
 Un. Adm: (195740) HOSP. REG. DE SINOP
 Até: 30/11/2021

CONTRATO/SES/12428/2021 DE: 21/09/2021
 Processo N°: 331031/2021
 Contratado: (301097/1) ELHEGETIANE FELIX TAVARES
 CPF: 009.418.661-81
 Cargo/Função: (12036) NIVEL SUPERIOR ASSISTENCIAL
 Perfil Profissional: PSICÓLOGO
 Carga Horária: 40 horas semanais
 Un. Adm: (195740) HOSP. REG. DE SINOP
 Até: 30/11/2021

CONTRATO/SES/12429/2021 DE: 21/09/2021
 Processo N°: 331031/2021
 Contratado: (301098/1) RAYSSA TUANNA SCHMIDT BALBINOT
 CPF: 077.923.929-61
 Cargo/Função: (12036) NIVEL SUPERIOR ASSISTENCIAL
 Perfil Profissional: MÉDICO
 Carga Horária: 40 horas semanais
 Un. Adm: (195740) HOSP. REG. DE SINOP
 Até: 30/11/2021

CONTRATO/SES/12430/2021 DE: 21/09/2021
 Processo N°: 346384/2021
 Contratado: (301100/1) LUCIENE DA COSTA SILVA
 CPF: 831.463.931-15
 Cargo/Função: (12038) NIVEL TECNICO ASSISTENCIAL
 Perfil Profissional: TÊC. ENFERMAGEM
 Carga Horária: 40 horas semanais
 Un. Adm: (195707) HOSP REG DOUTOR ANTONIO CARLOS SOUTO FONTES
 Até: 30/11/2021

CONTRATO/SES/12431/2021 DE: 21/09/2021
 Processo N°: 408204/2021
 Contratado: (301103/1) FRANCISCO DAS CHAGAS SANTOS
 CPF: 251.305.363-04

Cargo/Função: (12038) NIVEL TECNICO ASSISTENCIAL
 Perfil Profissional: TÊC. ENFERMAGEM
 Carga Horária: 40 horas semanais
 Un. Adm: (118710) UNID.ESPEC. DE CONTR. MOVIMENTACAO DE PESSOAL
 Até: 15/10/2021

CONTRATO/SES/12432/2021 DE: 21/09/2021
 Processo N°: 346384/2021
 Contratado: (301104/1) LUCIMEIRE APARECIDA ASSUNCAO
 CPF: 900.232.931-87
 Cargo/Função: (12038) NIVEL TECNICO ASSISTENCIAL
 Perfil Profissional: TÊC. ENFERMAGEM
 Carga Horária: 40 horas semanais
 Un. Adm: (195707) HOSP REG DOUTOR ANTONIO CARLOS SOUTO FONTES
 Até: 30/11/2021

CONTRATO/SES/12433/2021 DE: 21/09/2021
 Processo N°: 408381/2021
 Contratado: (301106/1) SARA GABRIELLY SILVA
 CPF: 069.938.021-98
 Cargo/Função: (12044) NIVEL MEDIO ADMINISTRATIVO
 Perfil Profissional: ASS.ADMINISTRATIVO
 Carga Horária: 40 horas semanais
 Un. Adm: (118710) UNID.ESPEC. DE CONTR. MOVIMENTACAO DE PESSOAL
 Até: 30/11/2021

CONTRATO/SES/12434/2021 DE: 21/09/2021
 Processo N°: 346384/2021
 Contratado: (301108/1) ELIANE LEITE DE OLIVEIRA
 CPF: 011.808.121-74
 Cargo/Função: (12038) NIVEL TECNICO ASSISTENCIAL
 Perfil Profissional: TÊC. ENFERMAGEM
 Carga Horária: 40 horas semanais
 Un. Adm: (195707) HOSP REG DOUTOR ANTONIO CARLOS SOUTO FONTES
 Até: 30/11/2021

CONTRATO/SES/12435/2021 DE: 21/09/2021
 Processo N°: 346384/2021
 Contratado: (301110/1) MARCOS BORROMEU BORGES
 CPF: 018.052.361-99
 Cargo/Função: (12038) NIVEL TECNICO ASSISTENCIAL
 Perfil Profissional: TÊC. ENFERMAGEM
 Carga Horária: 40 horas semanais
 Un. Adm: (195707) HOSP REG DOUTOR ANTONIO CARLOS SOUTO FONTES
 Até: 30/11/2021

CONTRATO/SES/12436/2021 DE: 21/09/2021
 Processo N°: 346384/2021
 Contratado: (301111/1) DENISE APARECIDA PALOCIA DUARTE SILVA
 CPF: 018.248.001-18
 Cargo/Função: (12038) NIVEL TECNICO ASSISTENCIAL
 Perfil Profissional: TÊC. ENFERMAGEM
 Carga Horária: 40 horas semanais
 Un. Adm: (195707) HOSP REG DOUTOR ANTONIO CARLOS SOUTO FONTES
 Até: 30/11/2021

CONTRATO/SES/12437/2021 DE: 21/09/2021
 Processo N°: 346384/2021
 Contratado: (301113/1) ANTONIA DE OLIVEIRA
 CPF: 002.249.671-85
 Cargo/Função: (12038) NIVEL TECNICO ASSISTENCIAL
 Perfil Profissional: TÊC. ENFERMAGEM
 Carga Horária: 40 horas semanais
 Un. Adm: (195707) HOSP REG DOUTOR ANTONIO CARLOS SOUTO FONTES
 Até: 30/11/2021

CONTRATO/SES/12438/2021 DE: 21/09/2021
 Processo N°: 346384/2021
 Contratado: (301114/1) LETICIA CARLA DA SILVA GOMES SOARES
 CPF: 018.446.761-61
 Cargo/Função: (12038) NIVEL TECNICO ASSISTENCIAL
 Perfil Profissional: TÊC. ENFERMAGEM
 Carga Horária: 40 horas semanais
 Un. Adm: (195707) HOSP REG DOUTOR ANTONIO CARLOS SOUTO FONTES
 Até: 30/11/2021

CONTRATO/SES/12439/2021 DE: 21/09/2021
 Processo N°: 346384/2021
 Contratado: (301119/1) ARENILZA DA GUIA RIBEIRO FEITOSA DA SILVA
 CPF: 039.841.141-76
 Cargo/Função: (12038) NIVEL TECNICO ASSISTENCIAL
 Perfil Profissional: TÊC. ENFERMAGEM
 Carga Horária: 40 horas semanais
 Un. Adm: (195707) HOSP REG DOUTOR ANTONIO CARLOS SOUTO FONTES
 Até: 30/11/2021

CONTRATO/SES/12440/2021 DE: 21/09/2021
 Processo N°: 346412/2021
 Contratado: (301125/1) MARIELE SILVA MACEDO
 CPF: 014.977.211-48
 Cargo/Função: (12038) NIVEL TECNICO ASSISTENCIAL
 Perfil Profissional: TÊC. ENFERMAGEM
 Carga Horária: 40 horas semanais
 Un. Adm: (195707) HOSP REG DOUTOR ANTONIO CARLOS SOUTO FONTES
 Até: 04/09/2022

CONTRATO/SES/12441/2021 DE: 21/09/2021
 Processo N°: 346412/2021
 Contratado: (301126/1) TAMARA FERREIRA DA SILVA
 CPF: 016.211.401-05
 Cargo/Função: (12038) NIVEL TECNICO ASSISTENCIAL
 Perfil Profissional: TÊC. ENFERMAGEM
 Carga Horária: 40 horas semanais
 Un. Adm: (195707) HOSP REG DOUTOR ANTONIO CARLOS SOUTO FONTES
 Até: 04/09/2022

CONTRATO/SES/12442/2021 DE: 21/09/2021
 Processo Nº: 346412/2021
 Contratado: (301128/1) APARECIDA NUNES DOS SANTOS
 CPF: 025.186.201-17
 Cargo/Função: (12038) NIVEL TECNICO ASSISTENCIAL
 Perfil Profissional: TÈC. ENFERMAGEM
 Carga Horária: 40 horas semanais
 Un. Adm: (195707) HOSP REG DOUTOR ANTONIO CARLOS SOUTO FONTES
 Até: 04/09/2022

CONTRATO/SES/12443/2021 DE: 21/09/2021
 Processo Nº: 346412/2021
 Contratado: (301131/1) ISABEL CRISTINA DA COSTA SILVA
 CPF: 944.600.781-04
 Cargo/Função: (12038) NIVEL TECNICO ASSISTENCIAL
 Perfil Profissional: TÈC. ENFERMAGEM
 Carga Horária: 40 horas semanais
 Un. Adm: (195707) HOSP REG DOUTOR ANTONIO CARLOS SOUTO FONTES
 Até: 04/09/2022

CONTRATO/SES/12444/2021 DE: 21/09/2021
 Processo Nº: 346412/2021
 Contratado: (301135/1) MARILZA GOMES DE CAMPOS
 CPF: 027.314.061-27
 Cargo/Função: (12038) NIVEL TECNICO ASSISTENCIAL
 Perfil Profissional: TÈC. ENFERMAGEM
 Carga Horária: 40 horas semanais
 Un. Adm: (195707) HOSP REG DOUTOR ANTONIO CARLOS SOUTO FONTES
 Até: 04/09/2022

CONTRATO/SES/12445/2021 DE: 21/09/2021
 Processo Nº: 346412/2021
 Contratado: (301136/1) CLAUDINEIA VERONICA DE PAULA
 CPF: 851.022.961-91
 Cargo/Função: (12038) NIVEL TECNICO ASSISTENCIAL
 Perfil Profissional: TÈC. ENFERMAGEM
 Carga Horária: 40 horas semanais
 Un. Adm: (195707) HOSP REG DOUTOR ANTONIO CARLOS SOUTO FONTES
 Até: 04/09/2022

CONTRATO/SES/12446/2021 DE: 21/09/2021
 Processo Nº: 346412/2021
 Contratado: (301138/1) NILCEIA DA SILVA FERREIRA
 CPF: 604.033.221-20
 Cargo/Função: (12038) NIVEL TECNICO ASSISTENCIAL
 Perfil Profissional: TÈC. ENFERMAGEM
 Carga Horária: 40 horas semanais
 Un. Adm: (195707) HOSP REG DOUTOR ANTONIO CARLOS SOUTO FONTES
 Até: 04/09/2022

CONTRATO/SES/12447/2021 DE: 21/09/2021
 Processo Nº: 346412/2021
 Contratado: (301139/1) KARINA SOARES DE FREITAS
 CPF: 055.197.401-00
 Cargo/Função: (12036) NIVEL SUPERIOR ASSISTENCIAL
 Perfil Profissional: FARMACÈUTICO
 Carga Horária: 40 horas semanais
 Un. Adm: (195707) HOSP REG DOUTOR ANTONIO CARLOS SOUTO FONTES
 Até: 07/09/2022

CONTRATO/SES/12448/2021 DE: 21/09/2021
 Processo Nº: 346412/2021
 Contratado: (301140/1) MARILENE CONCEICAO DA COSTA
 CPF: 771.864.601-78
 Cargo/Função: (12038) NIVEL TECNICO ASSISTENCIAL
 Perfil Profissional: TÈC. ENFERMAGEM
 Carga Horária: 40 horas semanais
 Un. Adm: (195707) HOSP REG DOUTOR ANTONIO CARLOS SOUTO FONTES
 Até: 04/09/2022

CONTRATO/SES/12449/2021 DE: 21/09/2021
 Processo Nº: 346412/2021
 Contratado: (301141/1) ADRIANA ADAO BARBOSA
 CPF: 914.138.501-20
 Cargo/Função: (12036) NIVEL SUPERIOR ASSISTENCIAL
 Perfil Profissional: FARMACÈUTICO
 Carga Horária: 40 horas semanais
 Un. Adm: (195707) HOSP REG DOUTOR ANTONIO CARLOS SOUTO FONTES
 Até: 07/09/2022

CONTRATO/SES/12450/2021 DE: 21/09/2021
 Processo Nº: 346412/2021
 Contratado: (301142/1) CLEIA MOREIRA DA CRUZ RODRIGUES
 CPF: 012.886.941-05
 Cargo/Função: (12036) NIVEL SUPERIOR ASSISTENCIAL
 Perfil Profissional: FARMACÈUTICO
 Carga Horária: 40 horas semanais
 Un. Adm: (195707) HOSP REG DOUTOR ANTONIO CARLOS SOUTO FONTES
 Até: 07/09/2022

CONTRATO/SES/12451/2021 DE: 21/09/2021
 Processo Nº: 346412/2021
 Contratado: (301143/1) ODENIR DE SOUZA FRANCA JUNIOR
 CPF: 040.720.231-59
 Cargo/Função: (12044) NIVEL MEDIO ADMINISTRATIVO
 Perfil Profissional: ASS.ADMINISTRATIVO
 Carga Horária: 40 horas semanais
 Un. Adm: (195707) HOSP REG DOUTOR ANTONIO CARLOS SOUTO FONTES
 Até: 07/09/2022

CONTRATO/SES/12452/2021 DE: 21/09/2021
 Processo Nº: 346412/2021
 Contratado: (301145/1) FABIANE DOMINIQUE JIMENEZ DELUQUE
 CPF: 039.464.471-98
 Cargo/Função: (12044) NIVEL MEDIO ADMINISTRATIVO
 Perfil Profissional: ASS.ADMINISTRATIVO

Carga Horária: 40 horas semanais
 Un. Adm: (195707) HOSP REG DOUTOR ANTONIO CARLOS SOUTO FONTES
 Até: 07/09/2022

CONTRATO/SES/12453/2021 DE: 21/09/2021
 Processo Nº: 346412/2021
 Contratado: (301147/1) JONES VENANCIO DA SILVA PAESANO
 CPF: 028.487.131-19
 Cargo/Função: (12044) NIVEL MEDIO ADMINISTRATIVO
 Perfil Profissional: ASS.ADMINISTRATIVO
 Carga Horária: 40 horas semanais
 Un. Adm: (195707) HOSP REG DOUTOR ANTONIO CARLOS SOUTO FONTES
 Até: 07/09/2022

CONTRATO/SES/12454/2021 DE: 21/09/2021
 Processo Nº: 408204/2021
 Contratado: (301150/1) LUIZA FERREIRA ALVES FARIA
 CPF: 889.988.861-20
 Cargo/Função: (12038) NIVEL TECNICO ASSISTENCIAL
 Perfil Profissional: TÈC. ENFERMAGEM
 Carga Horária: 40 horas semanais
 Un. Adm: (118710) UNID.ESPEC. DE CONTR. MOVIMENTACAO DE PESSOAL
 Até: 15/10/2021

CONTRATO/SES/12455/2021 DE: 21/09/2021
 Processo Nº: 391557/2021
 Contratado: (301154/1) LETICIA PEREIRA DE SOUZA OLIVEIRA
 CPF: 012.665.341-05
 Cargo/Função: (12036) NIVEL SUPERIOR ASSISTENCIAL
 Perfil Profissional: ASSIST. SOCIAL
 Carga Horária: 30 horas semanais
 Un. Adm: (195758) HOSP. ESTADUAL LOUSITE FERREIRA DA SILVA
 Até: 30/11/2021

CONTRATO/SES/12456/2021 DE: 21/09/2021
 Processo Nº: 391557/2021
 Contratado: (301155/1) ROSILENE COSTA DE SOUZA XIMENES
 CPF: 926.193.201-00
 Cargo/Função: (12036) NIVEL SUPERIOR ASSISTENCIAL
 Perfil Profissional: ASSIST. SOCIAL
 Carga Horária: 30 horas semanais
 Un. Adm: (195758) HOSP. ESTADUAL LOUSITE FERREIRA DA SILVA
 Até: 30/11/2021

CONTRATO/SES/12457/2021 DE: 21/09/2021
 Processo Nº: 391557/2021
 Contratado: (301156/1) CARMEN LUCIA LEMES DA SILVA
 CPF: 688.235.091-49
 Cargo/Função: (12036) NIVEL SUPERIOR ASSISTENCIAL
 Perfil Profissional: ASSIST. SOCIAL
 Carga Horária: 30 horas semanais
 Un. Adm: (195758) HOSP. ESTADUAL LOUSITE FERREIRA DA SILVA
 Até: 30/11/2021

CONTRATO/SES/12458/2021 DE: 21/09/2021
 Processo Nº: 346412/2021
 Contratado: (301161/1) CLAUDIA CRISTINA SCARPASSE
 CPF: 004.802.251-92
 Cargo/Função: (12038) NIVEL TECNICO ASSISTENCIAL
 Perfil Profissional: TÈC. ENFERMAGEM
 Carga Horária: 40 horas semanais
 Un. Adm: (195707) HOSP REG DOUTOR ANTONIO CARLOS SOUTO FONTES
 Até: 04/09/2022

CONTRATO/SES/12459/2021 DE: 21/09/2021
 Processo Nº: 391557/2021
 Contratado: (301163/1) LINDA INES ALMEIDA ROSA
 CPF: 051.158.951-45
 Cargo/Função: (12036) NIVEL SUPERIOR ASSISTENCIAL
 Perfil Profissional: ENFERMEIRO
 Carga Horária: 40 horas semanais
 Un. Adm: (195758) HOSP. ESTADUAL LOUSITE FERREIRA DA SILVA
 Até: 30/11/2021

CONTRATO/SES/12460/2021 DE: 21/09/2021
 Processo Nº: 331031/2021
 Contratado: (301167/1) MURILO VINICIUS DE SOUZA
 CPF: 051.352.791-56
 Cargo/Função: (12036) NIVEL SUPERIOR ASSISTENCIAL
 Perfil Profissional: MÈDICO
 Carga Horária: 40 horas semanais
 Un. Adm: (195740) HOSP. REG. DE SINOP
 Até: 30/11/2021

CONTRATO/SES/12461/2021 DE: 21/09/2021
 Processo Nº: 408381/2021
 Contratado: (301171/1) THIAGO DE SOUZA COSTA
 CPF: 006.012.341-97
 Cargo/Função: (12044) NIVEL MEDIO ADMINISTRATIVO
 Perfil Profissional: ASS.ADMINISTRATIVO
 Carga Horária: 40 horas semanais
 Un. Adm: (118710) UNID.ESPEC. DE CONTR. MOVIMENTACAO DE PESSOAL
 Até: 30/10/2021

CONTRATO/SES/12462/2021 DE: 21/09/2021
 Processo Nº: 391557/2021
 Contratado: (301172/1) MAIARA VALDIVINA ROCHA DA SILVA
 CPF: 737.810.881-20
 Cargo/Função: (12036) NIVEL SUPERIOR ASSISTENCIAL
 Perfil Profissional: ASSIST. SOCIAL
 Carga Horária: 30 horas semanais
 Un. Adm: (195758) HOSP. ESTADUAL LOUSITE FERREIRA DA SILVA
 Até: 30/11/2021

CONTRATO/SES/12463/2021 DE: 21/09/2021
 Processo Nº: 408384/2021

Contratado: (301173/1) KAIQUE VITAL FERREIRA DOS SANTOS
 CPF: 022.680.562-01
 Cargo/Função: (12044) NIVEL MEDIO ADMINISTRATIVO
 Perfil Profissional: ASS.ADMINISTRATIVO
 Carga Horária: 40 horas semanais
 Un. Adm: (118710) UNID.ESPEC. DE CONTR. MOVIMENTACAO DE PESSOAL
 Até: 30/10/2021

CONTRATO/SES/12464/2021 DE: 21/09/2021
 Processo N°: 346384/2021
 Contratado: (301175/1) HODEVA BUNI DE SOUZA
 CPF: 032.874.341-01
 Cargo/Função: (12038) NIVEL TECNICO ASSISTENCIAL
 Perfil Profissional: TÈC. ENFERMAGEM
 Carga Horária: 40 horas semanais
 Un. Adm: (195707) HOSP REG DOUTOR ANTONIO CARLOS SOUTO FONTES
 Até: 30/11/2021

CONTRATO/SES/12465/2021 DE: 21/09/2021
 Processo N°: 408205/2021
 Contratado: (301176/1) DANIELLE AUXILIADORA MALHEIROS
 CPF: 050.869.791-37
 Cargo/Função: (12036) NIVEL SUPERIOR ASSISTENCIAL
 Perfil Profissional: ENFERMEIRO
 Carga Horária: 40 horas semanais
 Un. Adm: (118710) UNID.ESPEC. DE CONTR. MOVIMENTACAO DE PESSOAL
 Até: 15/10/2021

CONTRATO/SES/12466/2021 DE: 21/09/2021
 Processo N°: 331031/2021
 Contratado: (301180/1) DENIZE DOS SANTOS
 CPF: 004.623.931-60
 Cargo/Função: (12036) NIVEL SUPERIOR ASSISTENCIAL
 Perfil Profissional: ENFERMEIRO
 Carga Horária: 40 horas semanais
 Un. Adm: (195740) HOSP. REG. DE SINOP
 Até: 30/11/2021

CONTRATO/SES/12467/2021 DE: 21/09/2021
 Processo N°: 357227/2021
 Contratado: (301183/1) JESSICA DA SILVA
 CPF: 031.458.511-79
 Cargo/Função: (12036) NIVEL SUPERIOR ASSISTENCIAL
 Perfil Profissional: ENFERMEIRO
 Carga Horária: 40 horas semanais
 Un. Adm: (195707) HOSP REG DOUTOR ANTONIO CARLOS SOUTO FONTES
 Até: 26/08/2022

CONTRATO/SES/12468/2021 DE: 21/09/2021
 Processo N°: 408204/2021
 Contratado: (301184/1) KERLLY SUZAN DE MORAES
 CPF: 000.415.951-90
 Cargo/Função: (12038) NIVEL TECNICO ASSISTENCIAL
 Perfil Profissional: TÈC. ENFERMAGEM
 Carga Horária: 40 horas semanais
 Un. Adm: (118710) UNID.ESPEC. DE CONTR. MOVIMENTACAO DE PESSOAL
 Até: 15/10/2021

CONTRATO/SES/12469/2021 DE: 21/09/2021
 Processo N°: 391557/2021
 Contratado: (301186/1) KELLEN FREITAS OLIVEIRA
 CPF: 016.070.671-88
 Cargo/Função: (12036) NIVEL SUPERIOR ASSISTENCIAL
 Perfil Profissional: PSICÓLOGO
 Carga Horária: 40 horas semanais
 Un. Adm: (195758) HOSP. ESTADUAL LOUSITE FERREIRA DA SILVA
 Até: 30/11/2021

CONTRATO/SES/12470/2021 DE: 21/09/2021
 Processo N°: 408384/2021
 Contratado: (301187/1) FABIULA DO CARMO DELGADO
 CPF: 046.017.671-48
 Cargo/Função: (12044) NIVEL MEDIO ADMINISTRATIVO
 Perfil Profissional: ASS.ADMINISTRATIVO
 Carga Horária: 40 horas semanais
 Un. Adm: (118710) UNID.ESPEC. DE CONTR. MOVIMENTACAO DE PESSOAL
 Até: 30/10/2021

CONTRATO/SES/12471/2021 DE: 21/09/2021
 Processo N°: 391557/2021
 Contratado: (301189/1) MICHELLE DA SILVA CLEMENTI PEREIRA
 CPF: 004.448.241-89
 Cargo/Função: (12036) NIVEL SUPERIOR ASSISTENCIAL
 Perfil Profissional: ASSIST. SOCIAL
 Carga Horária: 30 horas semanais
 Un. Adm: (195758) HOSP. ESTADUAL LOUSITE FERREIRA DA SILVA
 Até: 30/11/2021

CONTRATO/SES/12472/2021 DE: 21/09/2021
 Processo N°: 408374/2021
 Contratado: (302414/1) JORGE LUIZ KESSLER DOS SANTOS
 CPF: 024.412.781-69
 Cargo/Função: (12036) NIVEL SUPERIOR ASSISTENCIAL
 Perfil Profissional: MÉDICO
 Carga Horária: 20 horas semanais
 Un. Adm: (118710) UNID.ESPEC. DE CONTR. MOVIMENTACAO DE PESSOAL
 Até: 15/10/2021

CONTRATO/SES/12473/2021 DE: 21/09/2021
 Processo N°: 408374/2021
 Contratado: (302416/2) LARISSA GIROLETTI TOMASI
 CPF: 041.705.271-51
 Cargo/Função: (12036) NIVEL SUPERIOR ASSISTENCIAL
 Perfil Profissional: MÉDICO
 Carga Horária: 20 horas semanais
 Un. Adm: (118710) UNID.ESPEC. DE CONTR. MOVIMENTACAO DE PESSOAL

Até: 15/10/2021

CONTRATO/SES/12474/2021 DE: 21/09/2021
 Processo N°: 408374/2021
 Contratado: (302417/1) RAISSA DO CARMO VITURINO
 CPF: 026.215.341-63
 Cargo/Função: (12036) NIVEL SUPERIOR ASSISTENCIAL
 Perfil Profissional: MÉDICO
 Carga Horária: 20 horas semanais
 Un. Adm: (118710) UNID.ESPEC. DE CONTR. MOVIMENTACAO DE PESSOAL
 Até: 15/10/2021

CONTRATO/SES/12475/2021 DE: 21/09/2021
 Processo N°: 408374/2021
 Contratado: (302418/1) PAOLA PATRICIA KNIPPELBERG ESCOBAR
 CPF: 020.520.791-06
 Cargo/Função: (12036) NIVEL SUPERIOR ASSISTENCIAL
 Perfil Profissional: MÉDICO
 Carga Horária: 20 horas semanais
 Un. Adm: (118710) UNID.ESPEC. DE CONTR. MOVIMENTACAO DE PESSOAL
 Até: 15/10/2021

CONTRATO/SES/12476/2021 DE: 21/09/2021
 Processo N°: 408374/2021
 Contratado: (302419/1) JULHA SBARDELOTO
 CPF: 773.639.062-20
 Cargo/Função: (12036) NIVEL SUPERIOR ASSISTENCIAL
 Perfil Profissional: MÉDICO
 Carga Horária: 20 horas semanais
 Un. Adm: (118710) UNID.ESPEC. DE CONTR. MOVIMENTACAO DE PESSOAL
 Até: 15/10/2021

CONTRATO/SES/12477/2021 DE: 21/09/2021
 Processo N°: 408374/2021
 Contratado: (302420/1) NATHALY ONOFRE DOMINGUES
 CPF: 027.614.001-00
 Cargo/Função: (12036) NIVEL SUPERIOR ASSISTENCIAL
 Perfil Profissional: MÉDICO
 Carga Horária: 20 horas semanais
 Un. Adm: (118710) UNID.ESPEC. DE CONTR. MOVIMENTACAO DE PESSOAL
 Até: 15/10/2021

CONTRATO/SES/12478/2021 DE: 21/09/2021
 Processo N°: 408374/2021
 Contratado: (302421/1) CESAR AUGUSTO APARECIDO VITORIO ZILIO
 CPF: 006.270.051-01
 Cargo/Função: (12036) NIVEL SUPERIOR ASSISTENCIAL
 Perfil Profissional: MÉDICO
 Carga Horária: 20 horas semanais
 Un. Adm: (118710) UNID.ESPEC. DE CONTR. MOVIMENTACAO DE PESSOAL
 Até: 15/10/2021

CONTRATO/SES/12479/2021 DE: 21/09/2021
 Processo N°: 408374/2021
 Contratado: (302422/1) VANESSA BRITTO ZAFRA
 CPF: 343.311.888-41
 Cargo/Função: (12036) NIVEL SUPERIOR ASSISTENCIAL
 Perfil Profissional: MÉDICO
 Carga Horária: 20 horas semanais
 Un. Adm: (118710) UNID.ESPEC. DE CONTR. MOVIMENTACAO DE PESSOAL
 Até: 15/10/2021

CONTRATO/SES/12480/2021 DE: 21/09/2021
 Processo N°: 408374/2021
 Contratado: (302423/1) ELIAS TEIXEIRA PIMENTEL
 CPF: 723.644.591-68
 Cargo/Função: (12036) NIVEL SUPERIOR ASSISTENCIAL
 Perfil Profissional: MÉDICO
 Carga Horária: 20 horas semanais
 Un. Adm: (118710) UNID.ESPEC. DE CONTR. MOVIMENTACAO DE PESSOAL
 Até: 15/10/2021

CONTRATO/SES/12481/2021 DE: 21/09/2021
 Processo N°: 331031/2021
 Contratado: (302428/1) ALVARO RANIERI MOREIRA COSTA
 CPF: 061.358.516-08
 Cargo/Função: (12036) NIVEL SUPERIOR ASSISTENCIAL
 Perfil Profissional: MÉDICO
 Carga Horária: 40 horas semanais
 Un. Adm: (195740) HOSP. REG. DE SINOP
 Até: 30/11/2021

CONTRATO/SES/12482/2021 DE: 21/09/2021
 Processo N°: 408374/2021
 Contratado: (302429/1) ALESSANDRO DE ALBUQUERQUE KAWATAKE
 CPF: 801.763.561-34
 Cargo/Função: (12036) NIVEL SUPERIOR ASSISTENCIAL
 Perfil Profissional: MÉDICO
 Carga Horária: 20 horas semanais
 Un. Adm: (118710) UNID.ESPEC. DE CONTR. MOVIMENTACAO DE PESSOAL
 Até: 15/10/2021

CONTRATO/SES/12483/2021 DE: 21/09/2021
 Processo N°: 346384/2021
 Contratado: (302430/1) SELMA SILE JUSTINIANO
 CPF: 858.330.101-87
 Cargo/Função: (12038) NIVEL TECNICO ASSISTENCIAL
 Perfil Profissional: TÈC. ENFERMAGEM
 Carga Horária: 40 horas semanais
 Un. Adm: (195707) HOSP REG DOUTOR ANTONIO CARLOS SOUTO FONTES
 Até: 30/11/2021

CONTRATO/SES/12484/2021 DE: 21/09/2021
 Processo N°: 346384/2021
 Contratado: (302431/1) KATHIANE MARIANA VILA
 CPF: 017.294.721-92

<p>Cargo/Função: (12038) NIVEL TECNICO ASSISTENCIAL Perfil Profissional: TÊC. ENFERMAGEM Carga Horária: 40 horas semanais Un. Adm: (195707) HOSP REG DOUTOR ANTONIO CARLOS SOUTO FONTES Até: 30/11/2021</p>	<p>CONTRATO/SES/12495/2021 DE: 21/09/2021 Processo N°: 408374/2021 Contratado: (302454/1) GUILHERME SORIANO PINHEIRO ESPOSITO CPF: 037.892.431-16 Cargo/Função: (12036) NIVEL SUPERIOR ASSISTENCIAL Perfil Profissional: MÉDICO Carga Horária: 20 horas semanais Un. Adm: (118710) UNID.ESPEC. DE CONTR. MOVIMENTACAO DE PESSOAL Até: 15/10/2021</p>
<p>CONTRATO/SES/12485/2021 DE: 21/09/2021 Processo N°: 346384/2021 Contratado: (302432/1) GIANNE DE SOUZA OLIVEIRA TAPANACHE CPF: 066.616.341-38 Cargo/Função: (12038) NIVEL TECNICO ASSISTENCIAL Perfil Profissional: TÊC. ENFERMAGEM Carga Horária: 40 horas semanais Un. Adm: (195707) HOSP REG DOUTOR ANTONIO CARLOS SOUTO FONTES Até: 30/11/2021</p>	<p>CONTRATO/SES/12496/2021 DE: 21/09/2021 Processo N°: 408374/2021 Contratado: (302455/1) AARAO MOSKOWSKI PINTO DE ANDRADE CPF: 024.773.671-61 Cargo/Função: (12036) NIVEL SUPERIOR ASSISTENCIAL Perfil Profissional: MÉDICO Carga Horária: 20 horas semanais Un. Adm: (118710) UNID.ESPEC. DE CONTR. MOVIMENTACAO DE PESSOAL Até: 15/10/2021</p>
<p>CONTRATO/SES/12486/2021 DE: 21/09/2021 Processo N°: 346384/2021 Contratado: (302434/1) CAMILA BARBOSA DA SILVA CPF: 047.850.871-96 Cargo/Função: (12046) NIVEL FUNDAMENTAL ADMINISTRATIVO Perfil Profissional: MAQUEIRO Carga Horária: 40 horas semanais Un. Adm: (195707) HOSP REG DOUTOR ANTONIO CARLOS SOUTO FONTES Até: 30/11/2021</p>	<p>CONTRATO/SES/12497/2021 DE: 21/09/2021 Processo N°: 408374/2021 Contratado: (302456/1) GABRIELA CRISTINA ALCANTARA BARANHUK CPF: 021.638.401-07 Cargo/Função: (12036) NIVEL SUPERIOR ASSISTENCIAL Perfil Profissional: MÉDICO Carga Horária: 20 horas semanais Un. Adm: (118710) UNID.ESPEC. DE CONTR. MOVIMENTACAO DE PESSOAL Até: 15/10/2021</p>
<p>CONTRATO/SES/12487/2021 DE: 21/09/2021 Processo N°: 408374/2021 Contratado: (302435/1) ANNA KARINA NUNES RODRIGUES KAWATAKE CPF: 798.770.281-15 Cargo/Função: (12036) NIVEL SUPERIOR ASSISTENCIAL Perfil Profissional: MÉDICO Carga Horária: 20 horas semanais Un. Adm: (118710) UNID.ESPEC. DE CONTR. MOVIMENTACAO DE PESSOAL Até: 15/10/2021</p>	<p>CONTRATO/SES/12498/2021 DE: 21/09/2021 Processo N°: 408204/2021 Contratado: (302457/1) GLAUCE SIMONE HENNING RODRIGUES DE MAGALHAES SOUZA CPF: 000.425.841-08 Cargo/Função: (12038) NIVEL TECNICO ASSISTENCIAL Perfil Profissional: TÊC. ENFERMAGEM Carga Horária: 40 horas semanais Un. Adm: (118710) UNID.ESPEC. DE CONTR. MOVIMENTACAO DE PESSOAL Até: 15/10/2021</p>
<p>CONTRATO/SES/12488/2021 DE: 21/09/2021 Processo N°: 346384/2021 Contratado: (302436/1) MARIA MARILZA RIBEIRO DA SILVA CPF: 021.520.281-39 Cargo/Função: (12038) NIVEL TECNICO ASSISTENCIAL Perfil Profissional: TÊC. ENFERMAGEM Carga Horária: 40 horas semanais Un. Adm: (195707) HOSP REG DOUTOR ANTONIO CARLOS SOUTO FONTES Até: 30/11/2021</p>	<p>CONTRATO/SES/12499/2021 DE: 21/09/2021 Processo N°: 346412/2021 Contratado: (302466/1) MARIA SIMONE DA CONCEICAO SOARES CPF: 024.568.411-58 Cargo/Função: (12044) NIVEL MEDIO ADMINISTRATIVO Perfil Profissional: ASS.ADMINISTRATIVO Carga Horária: 40 horas semanais Un. Adm: (195707) HOSP REG DOUTOR ANTONIO CARLOS SOUTO FONTES Até: 07/09/2022</p>
<p>CONTRATO/SES/12489/2021 DE: 21/09/2021 Processo N°: 408381/2021 Contratado: (302438/1) DANIELLY DA SILVA SIMAO RODRIGUES CPF: 041.207.431-10 Cargo/Função: (12044) NIVEL MEDIO ADMINISTRATIVO Perfil Profissional: ASS.ADMINISTRATIVO Carga Horária: 40 horas semanais Un. Adm: (118710) UNID.ESPEC. DE CONTR. MOVIMENTACAO DE PESSOAL Até: 30/10/2021</p>	<p>CONTRATO/SES/12500/2021 DE: 21/09/2021 Processo N°: 346412/2021 Contratado: (302468/1) ADNA RODRIGUES DOS SANTOS PIRES CPF: 017.407.991-51 Cargo/Função: (12038) NIVEL TECNICO ASSISTENCIAL Perfil Profissional: TÊC. ENFERMAGEM Carga Horária: 40 horas semanais Un. Adm: (195707) HOSP REG DOUTOR ANTONIO CARLOS SOUTO FONTES Até: 04/09/2022</p>
<p>CONTRATO/SES/12490/2021 DE: 21/09/2021 Processo N°: 331031/2021 Contratado: (302444/1) KATIA SZUBRIS DA SILVA CPF: 026.482.831-37 Cargo/Função: (12038) NIVEL TECNICO ASSISTENCIAL Perfil Profissional: TÊC. ENFERMAGEM Carga Horária: 40 horas semanais Un. Adm: (195740) HOSP. REG. DE SINOP Até: 30/11/2021</p>	<p>CONTRATO/SES/12501/2021 DE: 21/09/2021 Processo N°: 346412/2021 Contratado: (302469/1) ADRIELE DA SILVA LIMA CPF: 043.765.041-30 Cargo/Função: (12038) NIVEL TECNICO ASSISTENCIAL Perfil Profissional: TÊC. ENFERMAGEM Carga Horária: 40 horas semanais Un. Adm: (195707) HOSP REG DOUTOR ANTONIO CARLOS SOUTO FONTES Até: 04/09/2022</p>
<p>CONTRATO/SES/12491/2021 DE: 21/09/2021 Processo N°: 331031/2021 Contratado: (302446/1) SERGIO JOSE CAETANO CPF: 025.087.334-66 Cargo/Função: (12038) NIVEL TECNICO ASSISTENCIAL Perfil Profissional: TÊC. ENFERMAGEM Carga Horária: 40 horas semanais Un. Adm: (195740) HOSP. REG. DE SINOP Até: 30/11/2021</p>	<p>CONTRATO/SES/12502/2021 DE: 21/09/2021 Processo N°: 346412/2021 Contratado: (302470/1) EDMILSON APARECIDO DE MACEDO CPF: 395.268.521-68 Cargo/Função: (12038) NIVEL TECNICO ASSISTENCIAL Perfil Profissional: TÊC. ENFERMAGEM Carga Horária: 40 horas semanais Un. Adm: (195707) HOSP REG DOUTOR ANTONIO CARLOS SOUTO FONTES Até: 04/09/2022</p>
<p>CONTRATO/SES/12492/2021 DE: 21/09/2021 Processo N°: 408374/2021 Contratado: (302448/1) JULIANA OMETTO GASPAR CPF: 032.880.221-25 Cargo/Função: (12036) NIVEL SUPERIOR ASSISTENCIAL Perfil Profissional: MÉDICO Carga Horária: 20 horas semanais Un. Adm: (118710) UNID.ESPEC. DE CONTR. MOVIMENTACAO DE PESSOAL Até: 15/10/2021</p>	<p>CONTRATO/SES/12503/2021 DE: 21/09/2021 Processo N°: 346412/2021 Contratado: (302472/1) MARIA JOSE TRINDADE ORTIZ CPF: 614.711.276-72 Cargo/Função: (12038) NIVEL TECNICO ASSISTENCIAL Perfil Profissional: TÊC. ENFERMAGEM Carga Horária: 40 horas semanais Un. Adm: (195707) HOSP REG DOUTOR ANTONIO CARLOS SOUTO FONTES Até: 04/09/2022</p>
<p>CONTRATO/SES/12493/2021 DE: 21/09/2021 Processo N°: 408374/2021 Contratado: (302450/1) AMANDA CRISTINA RADIN VIANA CPF: 018.169.131-03 Cargo/Função: (12036) NIVEL SUPERIOR ASSISTENCIAL Perfil Profissional: MÉDICO Carga Horária: 20 horas semanais Un. Adm: (118710) UNID.ESPEC. DE CONTR. MOVIMENTACAO DE PESSOAL Até: 15/10/2021</p>	<p>CONTRATO/SES/12504/2021 DE: 21/09/2021 Processo N°: 346412/2021 Contratado: (302473/1) FRANCIANE GUIMARAES DE OLIVEIRA CPF: 008.794.632-79 Cargo/Função: (12038) NIVEL TECNICO ASSISTENCIAL Perfil Profissional: TÊC. ENFERMAGEM Carga Horária: 40 horas semanais Un. Adm: (195707) HOSP REG DOUTOR ANTONIO CARLOS SOUTO FONTES Até: 04/09/2022</p>
<p>CONTRATO/SES/12494/2021 DE: 21/09/2021 Processo N°: 408374/2021 Contratado: (302453/1) SARAH COSTA E SILVA CPF: 021.940.681-20 Cargo/Função: (12036) NIVEL SUPERIOR ASSISTENCIAL Perfil Profissional: MÉDICO Carga Horária: 20 horas semanais Un. Adm: (118710) UNID.ESPEC. DE CONTR. MOVIMENTACAO DE PESSOAL Até: 15/10/2021</p>	<p>CONTRATO/SES/12505/2021 DE: 21/09/2021 Processo N°: 346412/2021 Contratado: (302474/1) SUELI CONCEICAO DA SILVA CPF: 010.008.431-14 Cargo/Função: (12038) NIVEL TECNICO ASSISTENCIAL</p>

Perfil Profissional: TÊC. ENFERMAGEM
Carga Horária: 40 horas semanais
Un. Adm: (195707) HOSP REG DOUTOR ANTONIO CARLOS SOUTO FONTES
Até: 04/09/2022

CONTRATO/SES/12506/2021 DE: 21/09/2021
Processo Nº: 346412/2021
Contratado: (302475/1) SUELLEN BENTA DA SILVA
CPF: 044.509.481-81
Cargo/Função: (12038) NIVEL TECNICO ASSISTENCIAL
Perfil Profissional: TÊC. ENFERMAGEM
Carga Horária: 40 horas semanais
Un. Adm: (195707) HOSP REG DOUTOR ANTONIO CARLOS SOUTO FONTES
Até: 04/09/2022

CONTRATO/SES/12507/2021 DE: 21/09/2021
Processo Nº: 346384/2021
Contratado: (302488/1) ERANIL DE OLIVEIRA
CPF: 922.977.141-49
Cargo/Função: (12038) NIVEL TECNICO ASSISTENCIAL
Perfil Profissional: TÊC. ENFERMAGEM
Carga Horária: 40 horas semanais
Un. Adm: (195707) HOSP REG DOUTOR ANTONIO CARLOS SOUTO FONTES
Até: 30/11/2021

CONTRATO/SES/12508/2021 DE: 21/09/2021
Processo Nº: 331031/2021
Contratado: (302499/1) IRES BARBOSA DOS SANTOS
CPF: 056.769.281-74
Cargo/Função: (12038) NIVEL TECNICO ASSISTENCIAL
Perfil Profissional: TÊC. LABORATOR.
Carga Horária: 40 horas semanais
Un. Adm: (195740) HOSP. REG. DE SINOP
Até: 30/11/2021

CONTRATO/SES/12509/2021 DE: 21/09/2021
Processo Nº: 391557/2021
Contratado: (302503/1) HELAINE CRISTINA DIAS DOS REIS
CPF: 807.854.921-00
Cargo/Função: (12038) NIVEL TECNICO ASSISTENCIAL
Perfil Profissional: TÊC. ENFERMAGEM
Carga Horária: 40 horas semanais
Un. Adm: (195758) HOSP. ESTADUAL LOUSITE FERREIRA DA SILVA
Até: 30/11/2021

CONTRATO/SES/12510/2021 DE: 21/09/2021
Processo Nº: 391557/2021
Contratado: (302506/1) SILVANIA FERREIRA DA SILVA
CPF: 035.388.621-17
Cargo/Função: (12038) NIVEL TECNICO ASSISTENCIAL
Perfil Profissional: TÊC. ENFERMAGEM
Carga Horária: 40 horas semanais
Un. Adm: (195758) HOSP. ESTADUAL LOUSITE FERREIRA DA SILVA
Até: 30/11/2021

CONTRATO/SES/12511/2021 DE: 21/09/2021
Processo Nº: 391557/2021
Contratado: (302507/1) WIL ROBSON DA CRUZ
CPF: 841.580.181-53
Cargo/Função: (12038) NIVEL TECNICO ASSISTENCIAL
Perfil Profissional: TÊC. ENFERMAGEM
Carga Horária: 40 horas semanais
Un. Adm: (195758) HOSP. ESTADUAL LOUSITE FERREIRA DA SILVA
Até: 30/11/2021

CONTRATO/SES/12512/2021 DE: 21/09/2021
Processo Nº: 391557/2021
Contratado: (302508/1) IGOR GUARIM DE PAULA SANTOS
CPF: 048.515.131-60
Cargo/Função: (12036) NIVEL SUPERIOR ASSISTENCIAL
Perfil Profissional: FISIOTERAPEUTA
Carga Horária: 30 horas semanais
Un. Adm: (195758) HOSP. ESTADUAL LOUSITE FERREIRA DA SILVA
Até: 30/11/2021

CONTRATO/SES/12513/2021 DE: 21/09/2021
Processo Nº: 391557/2021
Contratado: (302509/1) GABRIELE NEVES
CPF: 046.235.891-70
Cargo/Função: (12036) NIVEL SUPERIOR ASSISTENCIAL
Perfil Profissional: FISIOTERAPEUTA
Carga Horária: 30 horas semanais
Un. Adm: (195758) HOSP. ESTADUAL LOUSITE FERREIRA DA SILVA
Até: 30/11/2021

CONTRATO/SES/12514/2021 DE: 21/09/2021
Processo Nº: 391557/2021
Contratado: (302511/1) DANILO FERREIRA MARTINS
CPF: 044.539.671-79
Cargo/Função: (12036) NIVEL SUPERIOR ASSISTENCIAL
Perfil Profissional: FISIOTERAPEUTA
Carga Horária: 30 horas semanais
Un. Adm: (195758) HOSP. ESTADUAL LOUSITE FERREIRA DA SILVA
Até: 30/11/2021

CONTRATO/SES/12515/2021 DE: 21/09/2021
Processo Nº: 391557/2021
Contratado: (302512/1) MICHELLE RAFAELA DE OLIVEIRA
CPF: 053.239.461-56
Cargo/Função: (12036) NIVEL SUPERIOR ASSISTENCIAL
Perfil Profissional: ENFERMEIRO
Carga Horária: 40 horas semanais
Un. Adm: (195758) HOSP. ESTADUAL LOUSITE FERREIRA DA SILVA
Até: 30/11/2021

CONTRATO/SES/12516/2021 DE: 21/09/2021

Processo Nº: 408205/2021
Contratado: (302516/1) JANAINA ROSA BORGES
CPF: 078.853.989-27
Cargo/Função: (12036) NIVEL SUPERIOR ASSISTENCIAL
Perfil Profissional: ENFERMEIRO
Carga Horária: 40 horas semanais
Un. Adm: (118710) UNID.ESPEC. DE CONTR. MOVIMENTACAO DE PESSOAL
Até: 15/10/2021

CONTRATO/SES/12517/2021 DE: 21/09/2021
Processo Nº: 408374/2021
Contratado: (302522/1) JOSE RENATO SOUTO FARIA NAVARRO
CPF: 043.270.791-38
Cargo/Função: (12036) NIVEL SUPERIOR ASSISTENCIAL
Perfil Profissional: MÉDICO
Carga Horária: 20 horas semanais
Un. Adm: (118710) UNID.ESPEC. DE CONTR. MOVIMENTACAO DE PESSOAL
Até: 15/10/2021

CONTRATO/SES/12518/2021 DE: 21/09/2021
Processo Nº: 408374/2021
Contratado: (302524/1) THAYANNE RYSIA GOMES BEZERRA
CPF: 035.092.621-23
Cargo/Função: (12036) NIVEL SUPERIOR ASSISTENCIAL
Perfil Profissional: MÉDICO
Carga Horária: 20 horas semanais
Un. Adm: (118710) UNID.ESPEC. DE CONTR. MOVIMENTACAO DE PESSOAL
Até: 15/10/2021

CONTRATO/SES/12519/2021 DE: 21/09/2021
Processo Nº: 408381/2021
Contratado: (302528/1) TALICY DA SILVA MOREIRA
CPF: 054.259.581-88
Cargo/Função: (12044) NIVEL MEDIO ADMINISTRATIVO
Perfil Profissional: ASS.ADMINISTRATIVO
Carga Horária: 40 horas semanais
Un. Adm: (118710) UNID.ESPEC. DE CONTR. MOVIMENTACAO DE PESSOAL
Até: 30/10/2021

CONTRATO/SES/12520/2021 DE: 21/09/2021
Processo Nº: 408374/2021
Contratado: (302529/1) KENNY HELLEN CRUZ SILVA
CPF: 887.081.441-68
Cargo/Função: (12036) NIVEL SUPERIOR ASSISTENCIAL
Perfil Profissional: MÉDICO
Carga Horária: 20 horas semanais
Un. Adm: (118710) UNID.ESPEC. DE CONTR. MOVIMENTACAO DE PESSOAL
Até: 15/10/2021

CONTRATO/SES/12521/2021 DE: 21/09/2021
Processo Nº: 408374/2021
Contratado: (302530/1) PALOMA MESQUITA MENDES
CPF: 039.373.441-28
Cargo/Função: (12036) NIVEL SUPERIOR ASSISTENCIAL
Perfil Profissional: MÉDICO
Carga Horária: 40 horas semanais
Un. Adm: (118710) UNID.ESPEC. DE CONTR. MOVIMENTACAO DE PESSOAL
Até: 15/10/2021

CONTRATO/SES/12522/2021 DE: 21/09/2021
Processo Nº: 335406/2021
Contratado: (302530/2) PALOMA MESQUITA MENDES
CPF: 039.373.441-28
Cargo/Função: (12036) NIVEL SUPERIOR ASSISTENCIAL
Perfil Profissional: MÉDICO
Carga Horária: 40 horas semanais
Un. Adm: (118710) UNID.ESPEC. DE CONTR. MOVIMENTACAO DE PESSOAL
Até: 30/11/2021

CONTRATO/SES/12523/2021 DE: 21/09/2021
Processo Nº: 408384/2021
Contratado: (302531/1) GREICY ELLY DA SILVA TAQUES
CPF: 063.237.951-08
Cargo/Função: (12044) NIVEL MEDIO ADMINISTRATIVO
Perfil Profissional: ASS.ADMINISTRATIVO
Carga Horária: 40 horas semanais
Un. Adm: (118710) UNID.ESPEC. DE CONTR. MOVIMENTACAO DE PESSOAL
Até: 30/10/2021

CONTRATO/SES/12524/2021 DE: 21/09/2021
Processo Nº: 408384/2021
Contratado: (302532/1) WILLIAN JOSE DA SILVA COSTA
CPF: 012.839.261-48
Cargo/Função: (12044) NIVEL MEDIO ADMINISTRATIVO
Perfil Profissional: ASS.ADMINISTRATIVO
Carga Horária: 40 horas semanais
Un. Adm: (118710) UNID.ESPEC. DE CONTR. MOVIMENTACAO DE PESSOAL
Até: 30/10/2021

CONTRATO/SES/12525/2021 DE: 21/09/2021
Processo Nº: 408384/2021
Contratado: (302536/1) PRISCILA FARIA PEREIRA DA SILVA
CPF: 046.976.301-90
Cargo/Função: (12044) NIVEL MEDIO ADMINISTRATIVO
Perfil Profissional: ASS.ADMINISTRATIVO
Carga Horária: 40 horas semanais
Un. Adm: (118710) UNID.ESPEC. DE CONTR. MOVIMENTACAO DE PESSOAL
Até: 30/10/2021

CONTRATO/SES/12526/2021 DE: 21/09/2021
Processo Nº: 408381/2021
Contratado: (302537/1) JESSICA ZANATTA RAUPE
CPF: 039.915.431-09
Cargo/Função: (12044) NIVEL MEDIO ADMINISTRATIVO
Perfil Profissional: ASS.ADMINISTRATIVO
Carga Horária: 40 horas semanais

Un. Adm: (118710) UNID.ESPEC. DE CONTR. MOVIMENTACAO DE PESSOAL
Até: 30/10/2021

CONTRATO/SES/12527/2021 DE: 21/09/2021
Processo Nº: 391557/2021
Contratado: (302541/1) KAMILLA BEZERRA CABRAL
CPF: 030.952.461-02
Cargo/Função: (12036) NIVEL SUPERIOR ASSISTENCIAL
Perfil Profissional: ENFERMEIRO
Carga Horária: 40 horas semanais
Un. Adm: (195758) HOSP. ESTADUAL LOUSITE FERREIRA DA SILVA
Até: 30/11/2021

CONTRATO/SES/12528/2021 DE: 21/09/2021
Processo Nº: 408373/2021
Contratado: (302546/1) THAIS NERY SANTIAGO CASSIANO
CPF: 617.258.541-04
Cargo/Função: (12036) NIVEL SUPERIOR ASSISTENCIAL
Perfil Profissional: ENFERMEIRO
Carga Horária: 40 horas semanais
Un. Adm: (118710) UNID.ESPEC. DE CONTR. MOVIMENTACAO DE PESSOAL
Até: 15/10/2021

CONTRATO/SES/12529/2021 DE: 21/09/2021
Processo Nº: 331031/2021
Contratado: (302562/1) VICTOR GOBBI SANCHES
CPF: 346.554.638-56
Cargo/Função: (12036) NIVEL SUPERIOR ASSISTENCIAL
Perfil Profissional: MÉDICO
Carga Horária: 40 horas semanais
Un. Adm: (195740) HOSP. REG. DE SINOP
Até: 30/11/2021

CONTRATO/SES/12530/2021 DE: 21/09/2021
Processo Nº: 331031/2021
Contratado: (302571/1) MARIA SONIA EVANGELISTA MENDONCA
CPF: 817.760.711-15
Cargo/Função: (12036) NIVEL SUPERIOR ASSISTENCIAL
Perfil Profissional: ASSIST. SOCIAL
Carga Horária: 30 horas semanais
Un. Adm: (195740) HOSP. REG. DE SINOP
Até: 30/11/2021

CONTRATO/SES/12531/2021 DE: 21/09/2021
Processo Nº: 331031/2021
Contratado: (302572/1) EMERSON RONEI PEREIRA DE OLIVEIRA
CPF: 930.616.761-04
Cargo/Função: (12036) NIVEL SUPERIOR ASSISTENCIAL
Perfil Profissional: ENFERMEIRO
Carga Horária: 40 horas semanais
Un. Adm: (195740) HOSP. REG. DE SINOP
Até: 30/11/2021

CONTRATO/SES/12532/2021 DE: 21/09/2021
Processo Nº: 408369/2021
Contratado: (302576/1) ELIANA CORDEIRO DE CARVALHO
CPF: 651.415.121-34
Cargo/Função: (12036) NIVEL SUPERIOR ASSISTENCIAL
Perfil Profissional: PSICÓLOGO
Carga Horária: 40 horas semanais
Un. Adm: (118710) UNID.ESPEC. DE CONTR. MOVIMENTACAO DE PESSOAL
Até: 15/10/2021

CONTRATO/SES/12533/2021 DE: 21/09/2021
Processo Nº: 331031/2021
Contratado: (302593/1) STELA CAROLINE KLEIN
CPF: 041.018.511-66
Cargo/Função: (12036) NIVEL SUPERIOR ASSISTENCIAL
Perfil Profissional: MÉDICO
Carga Horária: 40 horas semanais
Un. Adm: (195740) HOSP. REG. DE SINOP
Até: 30/11/2021

CONTRATO/SES/12534/2021 DE: 21/09/2021
Processo Nº: 320890/2021
Contratado: (302594/1) MAGNOLIA VIEIRA DOS SANTOS
CPF: 934.481.201-20
Cargo/Função: (12036) NIVEL SUPERIOR ASSISTENCIAL
Perfil Profissional: ASSIST. SOCIAL
Carga Horária: 30 horas semanais
Un. Adm: (195731) HOSP REG DE ALTA FLORESTA ALBERT SABIN
Até: 30/11/2021

CONTRATO/SES/12535/2021 DE: 21/09/2021
Processo Nº: 408384/2021
Contratado: (302708/1) VALERIA FIGUEIREDO COSTA
CPF: 011.317.591-41
Cargo/Função: (12044) NIVEL MEDIO ADMINISTRATIVO
Perfil Profissional: ASS.ADMINISTRATIVO
Carga Horária: 40 horas semanais
Un. Adm: (118710) UNID.ESPEC. DE CONTR. MOVIMENTACAO DE PESSOAL
Até: 30/10/2021

CONTRATO/SES/12536/2021 DE: 21/09/2021
Processo Nº: 346412/2021
Contratado: (302709/1) MEIRIVAN APARECIDA DO NASCIMENTO ARRUDA
CPF: 954.273.761-00
Cargo/Função: (12050) NIVEL FUNDAMENTAL
Perfil Profissional: AUXILIAR OPERACIONAL
Carga Horária: 40 horas semanais
Un. Adm: (195707) HOSP REG DOUTOR ANTONIO CARLOS SOUTO FONTES
Até: 08/09/2022

CONTRATO/SES/12537/2021 DE: 21/09/2021
Processo Nº: 357227/2021
Contratado: (302711/1) FERNANDA REGINA VIANA DE OLIVEIRA

CPF: 065.420.401-29
Cargo/Função: (12038) NIVEL TECNICO ASSISTENCIAL
Perfil Profissional: TÈC. ENFERMAGEM
Carga Horária: 40 horas semanais
Un. Adm: (195707) HOSP REG DOUTOR ANTONIO CARLOS SOUTO FONTES
Até: 30/11/2021

CONTRATO/SES/12538/2021 DE: 21/09/2021
Processo Nº: 357227/2021
Contratado: (302713/1) ENAJILEH GABRIELLY RIBEIRO DOS REIS SANTOS
CPF: 019.341.931-94
Cargo/Função: (12038) NIVEL TECNICO ASSISTENCIAL
Perfil Profissional: TÈC. ENFERMAGEM
Carga Horária: 40 horas semanais
Un. Adm: (195707) HOSP REG DOUTOR ANTONIO CARLOS SOUTO FONTES
Até: 30/11/2021

CONTRATO/SES/12539/2021 DE: 21/09/2021
Processo Nº: 408381/2021
Contratado: (302715/1) BEATRIZ AGUIAR CAMILO
CPF: 725.651.951-68
Cargo/Função: (12044) NIVEL MEDIO ADMINISTRATIVO
Perfil Profissional: ASS.ADMINISTRATIVO
Carga Horária: 40 horas semanais
Un. Adm: (118710) UNID.ESPEC. DE CONTR. MOVIMENTACAO DE PESSOAL
Até: 30/10/2021

CONTRATO/SES/12540/2021 DE: 21/09/2021
Processo Nº: 357227/2021
Contratado: (302716/1) CLAUDIA DE LIMA SILVA SOUZA FARIAS
CPF: 050.395.664-33
Cargo/Função: (12038) NIVEL TECNICO ASSISTENCIAL
Perfil Profissional: TÈC. ENFERMAGEM
Carga Horária: 40 horas semanais
Un. Adm: (195707) HOSP REG DOUTOR ANTONIO CARLOS SOUTO FONTES
Até: 30/11/2021

CONTRATO/SES/12541/2021 DE: 21/09/2021
Processo Nº: 408381/2021
Contratado: (302718/1) ANA CAROLINA BUENO
CPF: 044.707.901-84
Cargo/Função: (12044) NIVEL MEDIO ADMINISTRATIVO
Perfil Profissional: ASS.ADMINISTRATIVO
Carga Horária: 40 horas semanais
Un. Adm: (118710) UNID.ESPEC. DE CONTR. MOVIMENTACAO DE PESSOAL
Até: 30/10/2021

CONTRATO/SES/12542/2021 DE: 21/09/2021
Processo Nº: 357227/2021
Contratado: (302722/1) MARCILEIA MEDINA MARCAL
CPF: 969.585.701-97
Cargo/Função: (12038) NIVEL TECNICO ASSISTENCIAL
Perfil Profissional: TÈC. ENFERMAGEM
Carga Horária: 40 horas semanais
Un. Adm: (195707) HOSP REG DOUTOR ANTONIO CARLOS SOUTO FONTES
Até: 30/11/2021

CONTRATO/SES/12543/2021 DE: 21/09/2021
Processo Nº: 391557/2021
Contratado: (302734/1) ADILSON ROCHA DE JESUS
CPF: 595.300.062-68
Cargo/Função: (12046) NIVEL FUNDAMENTAL ADMINISTRATIVO
Perfil Profissional: MAQUEIRO
Carga Horária: 40 horas semanais
Un. Adm: (195758) HOSP. ESTADUAL LOUSITE FERREIRA DA SILVA
Até: 30/11/2021

CONTRATO/SES/12544/2021 DE: 21/09/2021
Processo Nº: 391557/2021
Contratado: (302735/1) HUGO SAMUEL CASTRO DE OLIVEIRA
CPF: 040.056.851-96
Cargo/Função: (12046) NIVEL FUNDAMENTAL ADMINISTRATIVO
Perfil Profissional: MAQUEIRO
Carga Horária: 40 horas semanais
Un. Adm: (195758) HOSP. ESTADUAL LOUSITE FERREIRA DA SILVA
Até: 30/11/2021

CONTRATO/SES/12545/2021 DE: 21/09/2021
Processo Nº: 357227/2021
Contratado: (302751/1) GREICIANE DA SILVA GOMES
CPF: 029.560.531-67
Cargo/Função: (12038) NIVEL TECNICO ASSISTENCIAL
Perfil Profissional: TÈC. ENFERMAGEM
Carga Horária: 40 horas semanais
Un. Adm: (195707) HOSP REG DOUTOR ANTONIO CARLOS SOUTO FONTES
Até: 30/11/2021

CONTRATO/SES/12546/2021 DE: 21/09/2021
Processo Nº: 357227/2021
Contratado: (302775/1) ROSANGELA DA SILVA FERNANDES
CPF: 965.201.401-04
Cargo/Função: (12038) NIVEL TECNICO ASSISTENCIAL
Perfil Profissional: TÈC. ENFERMAGEM
Carga Horária: 40 horas semanais
Un. Adm: (195707) HOSP REG DOUTOR ANTONIO CARLOS SOUTO FONTES
Até: 30/11/2021

CONTRATO/SES/12547/2021 DE: 21/09/2021
Processo Nº: 357227/2021
Contratado: (302776/1) ADELIA DE CARVALHO
CPF: 018.802.751-39
Cargo/Função: (12038) NIVEL TECNICO ASSISTENCIAL
Perfil Profissional: TÈC. ENFERMAGEM
Carga Horária: 40 horas semanais
Un. Adm: (195707) HOSP REG DOUTOR ANTONIO CARLOS SOUTO FONTES
Até: 30/11/2021

CONTRATO/SES/12548/2021 DE: 21/09/2021
 Processo Nº: 320890/2021
 Contratado: (302778/1) MARIA DO SOCORRO DE SOUZA
 CPF: 054.909.933-67
 Cargo/Função: (12038) NIVEL TECNICO ASSISTENCIAL
 Perfil Profissional: TÈC. ENFERMAGEM
 Carga Horária: 40 horas semanais
 Un. Adm: (195731) HOSP REG DE ALTA FLORESTA ALBERT SABIN
 Até: 30/11/2021

CONTRATO/SES/12549/2021 DE: 21/09/2021
 Processo Nº: 320890/2021
 Contratado: (302779/1) IVANUZE FERREIRA SOUZA DE ANDRADE
 CPF: 006.870.851-36
 Cargo/Função: (12038) NIVEL TECNICO ASSISTENCIAL
 Perfil Profissional: TÈC. ENFERMAGEM
 Carga Horária: 40 horas semanais
 Un. Adm: (195731) HOSP REG DE ALTA FLORESTA ALBERT SABIN
 Até: 30/11/2021

CONTRATO/SES/12550/2021 DE: 21/09/2021
 Processo Nº: 335406/2021
 Contratado: (302782/1) GABRIEL BURIN ARNAUT
 CPF: 045.224.561-31
 Cargo/Função: (12036) NIVEL SUPERIOR ASSISTENCIAL
 Perfil Profissional: ENFERMEIRO
 Carga Horária: 40 horas semanais
 Un. Adm: (118710) UNID.ESPEC. DE CONTR. MOVIMENTACAO DE PESSOAL
 Até: 30/11/2021

CONTRATO/SES/12551/2021 DE: 21/09/2021
 Processo Nº: 357227/2021
 Contratado: (302784/1) BEATRIZ DOS SANTOS OLIVEIRA
 CPF: 012.497.311-60
 Cargo/Função: (12044) NIVEL MEDIO ADMINISTRATIVO
 Perfil Profissional: ASS.ADMINISTRATIVO
 Carga Horária: 40 horas semanais
 Un. Adm: (195707) HOSP REG DOUTOR ANTONIO CARLOS SOUTO FONTES
 Até: 30/11/2021

CONTRATO/SES/12552/2021 DE: 21/09/2021
 Processo Nº: 408374/2021
 Contratado: (302795/1) MARJORIE RAFAELLY DE PAULA VENZO
 CPF: 009.945.771-76
 Cargo/Função: (12036) NIVEL SUPERIOR ASSISTENCIAL
 Perfil Profissional: MÈDICO
 Carga Horária: 20 horas semanais
 Un. Adm: (118710) UNID.ESPEC. DE CONTR. MOVIMENTACAO DE PESSOAL
 Até: 15/10/2021

CONTRATO/SES/12553/2021 DE: 21/09/2021
 Processo Nº: 408374/2021
 Contratado: (302800/1) MARIA EDUARDA MARCONDES COUTINHO
 CPF: 071.102.149-07
 Cargo/Função: (12036) NIVEL SUPERIOR ASSISTENCIAL
 Perfil Profissional: MÈDICO
 Carga Horária: 20 horas semanais
 Un. Adm: (118710) UNID.ESPEC. DE CONTR. MOVIMENTACAO DE PESSOAL
 Até: 15/10/2021

CONTRATO/SES/12554/2021 DE: 21/09/2021
 Processo Nº: 408374/2021
 Contratado: (302801/1) CYNARA MONIZ FIGUEIRA
 CPF: 797.234.031-53
 Cargo/Função: (12036) NIVEL SUPERIOR ASSISTENCIAL
 Perfil Profissional: MÈDICO
 Carga Horária: 20 horas semanais
 Un. Adm: (118710) UNID.ESPEC. DE CONTR. MOVIMENTACAO DE PESSOAL
 Até: 15/10/2021

CONTRATO/SES/12555/2021 DE: 21/09/2021
 Processo Nº: 408204/2021
 Contratado: (302802/1) MARICELMA NOGUEIRA DOS SANTOS PRADO
 CPF: 062.451.041-73
 Cargo/Função: (12038) NIVEL TECNICO ASSISTENCIAL
 Perfil Profissional: TÈC. ENFERMAGEM
 Carga Horária: 40 horas semanais
 Un. Adm: (118710) UNID.ESPEC. DE CONTR. MOVIMENTACAO DE PESSOAL
 Até: 15/10/2021

CONTRATO/SES/12556/2021 DE: 21/09/2021
 Processo Nº: 408374/2021
 Contratado: (302803/2) VITOR HUGO SILVA DOS SANTOS
 CPF: 047.119.051-97
 Cargo/Função: (12036) NIVEL SUPERIOR ASSISTENCIAL
 Perfil Profissional: MÈDICO
 Carga Horária: 20 horas semanais
 Un. Adm: (118710) UNID.ESPEC. DE CONTR. MOVIMENTACAO DE PESSOAL
 Até: 15/10/2021

CONTRATO/SES/12557/2021 DE: 21/09/2021
 Processo Nº: 408374/2021
 Contratado: (302806/1) HELOISA MARGARETH RIBEIRO BRAGA
 CPF: 020.565.451-79
 Cargo/Função: (12036) NIVEL SUPERIOR ASSISTENCIAL
 Perfil Profissional: MÈDICO
 Carga Horária: 20 horas semanais
 Un. Adm: (118710) UNID.ESPEC. DE CONTR. MOVIMENTACAO DE PESSOAL
 Até: 15/10/2021

CONTRATO/SES/12558/2021 DE: 21/09/2021
 Processo Nº: 408204/2021
 Contratado: (302807/1) ELUIDES PADILHA DE MOURA
 CPF: 918.127.121-20
 Cargo/Função: (12038) NIVEL TECNICO ASSISTENCIAL
 Perfil Profissional: TÈC. ENFERMAGEM

Carga Horária: 40 horas semanais
 Un. Adm: (118710) UNID.ESPEC. DE CONTR. MOVIMENTACAO DE PESSOAL
 Até: 15/10/2021

CONTRATO/SES/12559/2021 DE: 21/09/2021
 Processo Nº: 408205/2021
 Contratado: (302810/1) BRUNO THIAGO DE OLIVEIRA RODRIGUES
 CPF: 038.956.691-80
 Cargo/Função: (12036) NIVEL SUPERIOR ASSISTENCIAL
 Perfil Profissional: ENFERMEIRO
 Carga Horária: 40 horas semanais
 Un. Adm: (118710) UNID.ESPEC. DE CONTR. MOVIMENTACAO DE PESSOAL
 Até: 15/10/2021

CONTRATO/SES/12560/2021 DE: 21/09/2021
 Processo Nº: 408204/2021
 Contratado: (302811/1) EDVAGNER CARLOS PEREIRA
 CPF: 025.980.391-06
 Cargo/Função: (12038) NIVEL TECNICO ASSISTENCIAL
 Perfil Profissional: TÈC. ENFERMAGEM
 Carga Horária: 40 horas semanais
 Un. Adm: (118710) UNID.ESPEC. DE CONTR. MOVIMENTACAO DE PESSOAL
 Até: 15/10/2021

CONTRATO/SES/12561/2021 DE: 21/09/2021
 Processo Nº: 408374/2021
 Contratado: (302812/1) RENATA SILVIA AMOROSO LUQUE
 CPF: 970.689.691-00
 Cargo/Função: (12036) NIVEL SUPERIOR ASSISTENCIAL
 Perfil Profissional: MÈDICO
 Carga Horária: 20 horas semanais
 Un. Adm: (118710) UNID.ESPEC. DE CONTR. MOVIMENTACAO DE PESSOAL
 Até: 15/10/2021

CONTRATO/SES/12562/2021 DE: 21/09/2021
 Processo Nº: 408374/2021
 Contratado: (302813/2) AMANDA PAULA RODRIGUES NEVES DUARTE
 CPF: 013.980.921-00
 Cargo/Função: (12036) NIVEL SUPERIOR ASSISTENCIAL
 Perfil Profissional: MÈDICO
 Carga Horária: 20 horas semanais
 Un. Adm: (118710) UNID.ESPEC. DE CONTR. MOVIMENTACAO DE PESSOAL
 Até: 15/10/2021

CONTRATO/SES/12563/2021 DE: 21/09/2021
 Processo Nº: 401603/2021
 Contratado: (302835/1) ELAINE PRISCILA RODRIGUES
 CPF: 003.498.061-01
 Cargo/Função: (12036) NIVEL SUPERIOR ASSISTENCIAL
 Perfil Profissional: ENFERMEIRO
 Carga Horária: 40 horas semanais
 Un. Adm: (151602) DIR. DO ESCRITORIO REG. DE SAUDE DE JUINA
 Até: 30/11/2021

CONTRATO/SES/12564/2021 DE: 21/09/2021
 Processo Nº: 335406/2021
 Contratado: (302858/1) VANESSA BURGARELLI DE PINHO TENORIO
 CPF: 059.406.841-06
 Cargo/Função: (12036) NIVEL SUPERIOR ASSISTENCIAL
 Perfil Profissional: ENFERMEIRO
 Carga Horária: 40 horas semanais
 Un. Adm: (118710) UNID.ESPEC. DE CONTR. MOVIMENTACAO DE PESSOAL
 Até: 30/11/2021

CONTRATO/SES/12565/2021 DE: 21/09/2021
 Processo Nº: 335406/2021
 Contratado: (302859/2) FRANCISCA TERESA DE CAMARGO GAIOTTO
 CPF: 728.665.949-91
 Cargo/Função: (12036) NIVEL SUPERIOR ASSISTENCIAL
 Perfil Profissional: MÈDICO
 Carga Horária: 40 horas semanais
 Un. Adm: (118710) UNID.ESPEC. DE CONTR. MOVIMENTACAO DE PESSOAL
 Até: 30/11/2021

CONTRATO/SES/12566/2021 DE: 21/09/2021
 Processo Nº: 408374/2021
 Contratado: (302860/1) EMANUELLE ALENCAR PEREIRA
 CPF: 084.751.706-33
 Cargo/Função: (12036) NIVEL SUPERIOR ASSISTENCIAL
 Perfil Profissional: MÈDICO
 Carga Horária: 20 horas semanais
 Un. Adm: (118710) UNID.ESPEC. DE CONTR. MOVIMENTACAO DE PESSOAL
 Até: 15/10/2021

CONTRATO/SES/12567/2021 DE: 21/09/2021
 Processo Nº: 335406/2021
 Contratado: (302870/1) JESSIKA KEROLIN DE SOUZA
 CPF: 041.768.101-14
 Cargo/Função: (12036) NIVEL SUPERIOR ASSISTENCIAL
 Perfil Profissional: ENFERMEIRO
 Carga Horária: 40 horas semanais
 Un. Adm: (118710) UNID.ESPEC. DE CONTR. MOVIMENTACAO DE PESSOAL
 Até: 30/11/2021

CONTRATO/SES/12568/2021 DE: 21/09/2021
 Processo Nº: 408381/2021
 Contratado: (302873/1) MIRIAN BAPTISTA DE JESUS CAPUTI
 CPF: 186.526.268-47
 Cargo/Função: (12044) NIVEL MEDIO ADMINISTRATIVO
 Perfil Profissional: ASS.ADMINISTRATIVO
 Carga Horária: 40 horas semanais
 Un. Adm: (118710) UNID.ESPEC. DE CONTR. MOVIMENTACAO DE PESSOAL
 Até: 30/10/2021

CONTRATO/SES/12569/2021 DE: 21/09/2021
 Processo Nº: 358676/2021

Contratado: (302899/1) CACILINA DE MACEDO BORGES GUSMAO
 CPF: 898.726.141-72
 Cargo/Função: (12036) NIVEL SUPERIOR ASSISTENCIAL
 Perfil Profissional: ENFERMEIRO
 Carga Horária: 40 horas semanais
 Un. Adm: (197076) COORD.ART. REG.DE URG.EMERG.DE LEITOS

HOSPITALARES
 Até: 30/11/2021

PUBLICADA, REGISTRADA, CUMPRADA-SE.
 Cuiabá-MT, 20 de Setembro de 2021.
 Gilberto Gomes de Figueiredo
 Secretário de Estado de Saúde

O Secretário de Estado de Saúde no uso de suas atribuições que lhes são conferidas por lei,

Resolve: AUTORIZAR - SES
 Objeto: CONTRATAÇÃO TEMPORARIA

CONTRATO/SES/12570/2021 DE: 21/09/2021

Processo Nº: 345158/2021
 Contratado: (302947/2) JORAMA LEO PEREIRA DO NASCIMENTO
 CPF: 846.126.651-04
 Cargo/Função: (12030) DIRETOR TEC UNIDADE HOSPITALAR
 Perfil Profissional:
 Carga Horária: 40 horas semanais
 Un. Adm: (195758) HOSP. ESTADUAL LOUSITE FERREIRA DA SILVA
 A Partir de: 17/08/2021 Até: 16/08/2022

PUBLICADA, REGISTRADA, CUMPRADA-SE.
 Cuiabá-MT, 20 de Setembro de 2021.
 Gilberto Gomes de Figueiredo
 Secretário de Estado de Saúde

O Secretário de Estado de Saúde no uso de suas atribuições que lhes são conferidas por lei,

Resolve: PRORROGAR - SES
 Objeto: CONTRATAÇÃO TEMPORARIA

CONTRATO/SES/12571/2021 DE: 21/09/2021

Processo Nº: 408374/2021
 Contratado: (303557/1) NATALIA KENSY FALKENBERG
 CPF: 024.710.841-33
 Cargo/Função: (12036) NIVEL SUPERIOR ASSISTENCIAL
 Perfil Profissional: MÉDICO
 Carga Horária: 20 horas semanais
 Un. Adm: (118710) UNID.ESPEC. DE CONTR. MOVIMENTACAO DE PESSOAL
 Até: 15/10/2021

CONTRATO/SES/12572/2021 DE: 21/09/2021

Processo Nº: 408204/2021
 Contratado: (303560/1) GISLANY REGINA SOARES DA CONCEICAO
 CPF: 900.142.001-04
 Cargo/Função: (12038) NIVEL TECNICO ASSISTENCIAL
 Perfil Profissional: TÊC. ENFERMAGEM
 Carga Horária: 40 horas semanais
 Un. Adm: (118710) UNID.ESPEC. DE CONTR. MOVIMENTACAO DE PESSOAL
 Até: 15/10/2021

CONTRATO/SES/12573/2021 DE: 21/09/2021

Processo Nº: 408205/2021
 Contratado: (303666/1) EMERSON MENDES MARTINS
 CPF: 042.978.121-00
 Cargo/Função: (12036) NIVEL SUPERIOR ASSISTENCIAL
 Perfil Profissional: ENFERMEIRO
 Carga Horária: 40 horas semanais
 Un. Adm: (118710) UNID.ESPEC. DE CONTR. MOVIMENTACAO DE PESSOAL
 Até: 15/10/2021

CONTRATO/SES/12574/2021 DE: 21/09/2021

Processo Nº: 408205/2021
 Contratado: (303670/1) EDIANE NATALIA SILVA DE SOUZA
 CPF: 010.358.481-12
 Cargo/Função: (12036) NIVEL SUPERIOR ASSISTENCIAL
 Perfil Profissional: ENFERMEIRO
 Carga Horária: 40 horas semanais
 Un. Adm: (118710) UNID.ESPEC. DE CONTR. MOVIMENTACAO DE PESSOAL
 Até: 15/10/2021

CONTRATO/SES/12575/2021 DE: 21/09/2021

Processo Nº: 408204/2021
 Contratado: (303672/1) MARILEUDA DE SOUZA RODRIGUES RIBEIRO
 CPF: 659.269.512-91
 Cargo/Função: (12038) NIVEL TECNICO ASSISTENCIAL
 Perfil Profissional: TÊC. ENFERMAGEM
 Carga Horária: 40 horas semanais
 Un. Adm: (118710) UNID.ESPEC. DE CONTR. MOVIMENTACAO DE PESSOAL
 Até: 15/10/2021

CONTRATO/SES/12576/2021 DE: 21/09/2021

Processo Nº: 408205/2021
 Contratado: (303697/1) LUANA SILVA MOREIRA
 CPF: 022.653.131-73
 Cargo/Função: (12036) NIVEL SUPERIOR ASSISTENCIAL
 Perfil Profissional: ENFERMEIRO
 Carga Horária: 40 horas semanais
 Un. Adm: (118710) UNID.ESPEC. DE CONTR. MOVIMENTACAO DE PESSOAL
 Até: 15/10/2021

CONTRATO/SES/12577/2021 DE: 21/09/2021

Processo Nº: 408205/2021
 Contratado: (303812/1) IZABEL APARECIDA DA SILVA
 CPF: 036.318.651-47

Cargo/Função: (12036) NIVEL SUPERIOR ASSISTENCIAL
 Perfil Profissional: ENFERMEIRO
 Carga Horária: 40 horas semanais
 Un. Adm: (118710) UNID.ESPEC. DE CONTR. MOVIMENTACAO DE PESSOAL
 Até: 15/10/2021

CONTRATO/SES/12578/2021 DE: 21/09/2021

Processo Nº: 331031/2021
 Contratado: (304010/1) REGINA DE OLIVEIRA GALDINO
 CPF: 637.564.551-49
 Cargo/Função: (12038) NIVEL TECNICO ASSISTENCIAL
 Perfil Profissional: TÊC. ENFERMAGEM
 Carga Horária: 40 horas semanais
 Un. Adm: (195740) HOSP. REG. DE SINOP
 Até: 30/11/2021

PUBLICADA, REGISTRADA, CUMPRADA-SE.
 Cuiabá-MT, 20 de Setembro de 2021.
 Gilberto Gomes de Figueiredo
 Secretário de Estado de Saúde

O Secretário de Estado de Saúde no uso de suas atribuições que lhes são conferidas por lei,

Resolve: AUTORIZAR - SES
 Objeto: CONTRATAÇÃO TEMPORARIA

CONTRATO/SES/12580/2021 DE: 21/09/2021

Processo Nº: 345158/2021
 Contratado: (304051/2) NADIELE AMORIM DE FREITA
 CPF: 040.546.211-55
 Cargo/Função: (12042) NIVEL SUPERIOR ADMINISTRATIVO
 Perfil Profissional: ANALISTA ADMIN
 Carga Horária: 40 horas semanais
 Un. Adm: (195758) HOSP. ESTADUAL LOUSITE FERREIRA DA SILVA
 A Partir de: 31/08/2021 Até: 30/08/2022

PUBLICADA, REGISTRADA, CUMPRADA-SE.
 Cuiabá-MT, 20 de Setembro de 2021.
 Gilberto Gomes de Figueiredo
 Secretário de Estado de Saúde

O Secretário de Estado de Saúde no uso de suas atribuições que lhes são conferidas por lei,

Resolve: PRORROGAR - SES
 Objeto: CONTRATAÇÃO TEMPORARIA

CONTRATO/SES/12581/2021 DE: 21/09/2021

Processo Nº: 331031/2021
 Contratado: (304068/1) THALITA RODRIGUES PESSOA
 CPF: 047.597.161-22
 Cargo/Função: (12036) NIVEL SUPERIOR ASSISTENCIAL
 Perfil Profissional: FISIOTERAPEUTA
 Carga Horária: 30 horas semanais
 Un. Adm: (195740) HOSP. REG. DE SINOP
 Até: 30/11/2021

CONTRATO/SES/12582/2021 DE: 21/09/2021

Processo Nº: 331031/2021
 Contratado: (304069/1) DANIELA RIVADAVEA DA SILVA
 CPF: 018.124.971-56
 Cargo/Função: (12036) NIVEL SUPERIOR ASSISTENCIAL
 Perfil Profissional: FISIOTERAPEUTA
 Carga Horária: 30 horas semanais
 Un. Adm: (195740) HOSP. REG. DE SINOP
 Até: 30/11/2021

CONTRATO/SES/12583/2021 DE: 21/09/2021

Processo Nº: 331031/2021
 Contratado: (304077/1) DIONAL LUIZA DA ROCHA OLIVEIRA
 CPF: 972.671.041-34
 Cargo/Função: (12038) NIVEL TECNICO ASSISTENCIAL
 Perfil Profissional: TÊC. ENFERMAGEM
 Carga Horária: 40 horas semanais
 Un. Adm: (195740) HOSP. REG. DE SINOP
 Até: 30/11/2021

CONTRATO/SES/12584/2021 DE: 21/09/2021

Processo Nº: 331031/2021
 Contratado: (304078/1) EDELSON ADELIR MUNCIO COMPANHONE
 CPF: 001.384.821-60
 Cargo/Função: (12038) NIVEL TECNICO ASSISTENCIAL
 Perfil Profissional: TÊC. ENFERMAGEM
 Carga Horária: 40 horas semanais
 Un. Adm: (195740) HOSP. REG. DE SINOP
 Até: 30/11/2021

CONTRATO/SES/12585/2021 DE: 21/09/2021

Processo Nº: 331031/2021
 Contratado: (304080/1) MARCIA JULIANA DE OLIVEIRA SILVIA
 CPF: 011.224.561-74
 Cargo/Função: (12038) NIVEL TECNICO ASSISTENCIAL
 Perfil Profissional: TÊC. ENFERMAGEM
 Carga Horária: 40 horas semanais

Un. Adm: (195740) HOSP. REG. DE SINOP
Até: 30/11/2021

CONTRATO/SES/12586/2021 DE: 21/09/2021

Processo Nº: 331031/2021
Contratado: (304081/1) MEIRI BRITO DA SILVA
CPF: 977.243.511-04
Cargo/Função: (12038) NIVEL TECNICO ASSISTENCIAL
Perfil Profissional: TÈC. ENFERMAGEM
Carga Horária: 40 horas semanais
Un. Adm: (195740) HOSP. REG. DE SINOP
Até: 30/11/2021

CONTRATO/SES/12587/2021 DE: 21/09/2021

Processo Nº: 331031/2021
Contratado: (304085/1) TATIANE ANTUNES DA ROSA
CPF: 015.284.961-08
Cargo/Função: (12038) NIVEL TECNICO ASSISTENCIAL
Perfil Profissional: TÈC. ENFERMAGEM
Carga Horária: 40 horas semanais
Un. Adm: (195740) HOSP. REG. DE SINOP
Até: 30/11/2021

CONTRATO/SES/12588/2021 DE: 21/09/2021

Processo Nº: 331031/2021
Contratado: (304088/1) MARLON WILLIAN CRUZ ESPINDOLA
CPF: 029.935.921-22
Cargo/Função: (12038) NIVEL TECNICO ASSISTENCIAL
Perfil Profissional: TÈC. ENFERMAGEM
Carga Horária: 40 horas semanais
Un. Adm: (195740) HOSP. REG. DE SINOP
Até: 30/11/2021

CONTRATO/SES/12589/2021 DE: 21/09/2021

Processo Nº: 331031/2021
Contratado: (304091/1) ALAF DIEGO DE CAMARGO
CPF: 050.193.561-40
Cargo/Função: (12038) NIVEL TECNICO ASSISTENCIAL
Perfil Profissional: TÈC. ENFERMAGEM
Carga Horária: 40 horas semanais
Un. Adm: (195740) HOSP. REG. DE SINOP
Até: 30/11/2021

CONTRATO/SES/12590/2021 DE: 21/09/2021

Processo Nº: 331031/2021
Contratado: (304092/1) ALICE FRANCISCA DA SILVA
CPF: 126.252.494-63
Cargo/Função: (12038) NIVEL TECNICO ASSISTENCIAL
Perfil Profissional: TÈC. ENFERMAGEM
Carga Horária: 40 horas semanais
Un. Adm: (195740) HOSP. REG. DE SINOP
Até: 30/11/2021

CONTRATO/SES/12591/2021 DE: 21/09/2021

Processo Nº: 331031/2021
Contratado: (304094/1) DEUSIRENE GONCALVES SILVA
CPF: 926.177.432-68
Cargo/Função: (12038) NIVEL TECNICO ASSISTENCIAL
Perfil Profissional: TÈC. ENFERMAGEM
Carga Horária: 40 horas semanais
Un. Adm: (195740) HOSP. REG. DE SINOP
Até: 30/11/2021

CONTRATO/SES/12592/2021 DE: 21/09/2021

Processo Nº: 335406/2021
Contratado: (304099/2) THIAGO RIBEIRO NUNES DOMINGUES
CPF: 038.164.361-10
Cargo/Função: (12036) NIVEL SUPERIOR ASSISTENCIAL
Perfil Profissional: MÈDICO
Carga Horária: 40 horas semanais
Un. Adm: (118710) UNID.ESPEC. DE CONTR. MOVIMENTACAO DE PESSOAL
Até: 30/11/2021

CONTRATO/SES/12593/2021 DE: 21/09/2021

Processo Nº: 408205/2021
Contratado: (304119/1) LUCIMAR BARBOSA
CPF: 060.052.639-94
Cargo/Função: (12036) NIVEL SUPERIOR ASSISTENCIAL
Perfil Profissional: ENFERMEIRO
Carga Horária: 40 horas semanais
Un. Adm: (118710) UNID.ESPEC. DE CONTR. MOVIMENTACAO DE PESSOAL
Até: 15/10/2021

CONTRATO/SES/12594/2021 DE: 21/09/2021

Processo Nº: 331031/2021
Contratado: (304145/1) ANABELLA DA COSTA
CPF: 034.608.921-29
Cargo/Função: (12036) NIVEL SUPERIOR ASSISTENCIAL
Perfil Profissional: ENFERMEIRO
Carga Horária: 40 horas semanais
Un. Adm: (195740) HOSP. REG. DE SINOP
Até: 30/11/2021

CONTRATO/SES/12595/2021 DE: 21/09/2021

Processo Nº: 331031/2021
Contratado: (304146/1) PENELOPE BRITO GREGORIO
CPF: 010.639.122-45
Cargo/Função: (12036) NIVEL SUPERIOR ASSISTENCIAL
Perfil Profissional: ENFERMEIRO
Carga Horária: 40 horas semanais
Un. Adm: (195740) HOSP. REG. DE SINOP
Até: 30/11/2021

CONTRATO/SES/12596/2021 DE: 21/09/2021

Processo Nº: 331031/2021
Contratado: (304147/1) ELISANGELA SOUZA PONCIANO

CPF: 002.762.681-48
Cargo/Função: (12036) NIVEL SUPERIOR ASSISTENCIAL
Perfil Profissional: ENFERMEIRO
Carga Horária: 40 horas semanais
Un. Adm: (195740) HOSP. REG. DE SINOP
Até: 30/11/2021

CONTRATO/SES/12597/2021 DE: 21/09/2021

Processo Nº: 331031/2021
Contratado: (304148/1) NILCEIA PEREIRA ROCHA
CPF: 964.720.731-04
Cargo/Função: (12038) NIVEL TECNICO ASSISTENCIAL
Perfil Profissional: TÈC. ENFERMAGEM
Carga Horária: 40 horas semanais
Un. Adm: (195740) HOSP. REG. DE SINOP
Até: 30/11/2021

CONTRATO/SES/12598/2021 DE: 21/09/2021

Processo Nº: 331031/2021
Contratado: (304149/1) LEYDE DAYANE DE OLIVEIRA
CPF: 022.372.381-97
Cargo/Função: (12036) NIVEL SUPERIOR ASSISTENCIAL
Perfil Profissional: ENFERMEIRO
Carga Horária: 40 horas semanais
Un. Adm: (195740) HOSP. REG. DE SINOP
Até: 30/11/2021

CONTRATO/SES/12599/2021 DE: 21/09/2021

Processo Nº: 331031/2021
Contratado: (304150/1) JORDANIA CARNEIRO VAZ
CPF: 080.508.273-56
Cargo/Função: (12038) NIVEL TECNICO ASSISTENCIAL
Perfil Profissional: TÈC. ENFERMAGEM
Carga Horária: 40 horas semanais
Un. Adm: (195740) HOSP. REG. DE SINOP
Até: 30/11/2021

CONTRATO/SES/12600/2021 DE: 21/09/2021

Processo Nº: 331031/2021
Contratado: (304151/1) MARILANDIA BRITO DOS SANTOS
CPF: 019.399.225-69
Cargo/Função: (12036) NIVEL SUPERIOR ASSISTENCIAL
Perfil Profissional: FISIOTERAPEUTA
Carga Horária: 30 horas semanais
Un. Adm: (195740) HOSP. REG. DE SINOP
Até: 30/11/2021

CONTRATO/SES/12601/2021 DE: 21/09/2021

Processo Nº: 331031/2021
Contratado: (304152/1) LUANNA CRISTHINA SGARBI
CPF: 048.622.761-80
Cargo/Função: (12036) NIVEL SUPERIOR ASSISTENCIAL
Perfil Profissional: FISIOTERAPEUTA
Carga Horária: 30 horas semanais
Un. Adm: (195740) HOSP. REG. DE SINOP
Até: 30/11/2021

CONTRATO/SES/12602/2021 DE: 21/09/2021

Processo Nº: 331031/2021
Contratado: (304153/1) LANAYARAH DA SILVA PERICIN FLORES
CPF: 040.629.801-77
Cargo/Função: (12036) NIVEL SUPERIOR ASSISTENCIAL
Perfil Profissional: FISIOTERAPEUTA
Carga Horária: 30 horas semanais
Un. Adm: (195740) HOSP. REG. DE SINOP
Até: 30/11/2021

CONTRATO/SES/12603/2021 DE: 21/09/2021

Processo Nº: 408381/2021
Contratado: (304155/1) ESTEFANY FERNANDES DE SOUZA
CPF: 061.863.411-86
Cargo/Função: (12044) NIVEL MEDIO ADMINISTRATIVO
Perfil Profissional: ASS.ADMINISTRATIVO
Carga Horária: 40 horas semanais
Un. Adm: (118710) UNID.ESPEC. DE CONTR. MOVIMENTACAO DE PESSOAL
Até: 30/10/2021

CONTRATO/SES/12604/2021 DE: 21/09/2021

Processo Nº: 331031/2021
Contratado: (304156/1) EMANUEL DA ROCHA BALBINO
CPF: 033.125.901-08
Cargo/Função: (12036) NIVEL SUPERIOR ASSISTENCIAL
Perfil Profissional: FISIOTERAPEUTA
Carga Horária: 30 horas semanais
Un. Adm: (195740) HOSP. REG. DE SINOP
Até: 30/11/2021

CONTRATO/SES/12605/2021 DE: 21/09/2021

Processo Nº: 408205/2021
Contratado: (304157/1) IVONETH MORAES E SILVA
CPF: 376.440.681-04
Cargo/Função: (12036) NIVEL SUPERIOR ASSISTENCIAL
Perfil Profissional: ENFERMEIRO
Carga Horária: 40 horas semanais
Un. Adm: (118710) UNID.ESPEC. DE CONTR. MOVIMENTACAO DE PESSOAL
Até: 15/10/2021

CONTRATO/SES/12606/2021 DE: 21/09/2021

Processo Nº: 408381/2021
Contratado: (304158/1) ERICA NAYARA DA SILVA HERCULANO
CPF: 043.805.791-07
Cargo/Função: (12044) NIVEL MEDIO ADMINISTRATIVO
Perfil Profissional: ASS.ADMINISTRATIVO
Carga Horária: 40 horas semanais
Un. Adm: (118710) UNID.ESPEC. DE CONTR. MOVIMENTACAO DE PESSOAL
Até: 30/10/2021

CONTRATO/SES/12607/2021 DE: 21/09/2021
 Processo N°: 331031/2021
 Contratado: (304159/1) LEONEA DAIANE NAVROSKI
 CPF: 008.461.440-42
 Cargo/Função: (12038) NIVEL TECNICO ASSISTENCIAL
 Perfil Profissional: TÈC. ENFERMAGEM
 Carga Horária: 40 horas semanais
 Un. Adm: (195740) HOSP. REG. DE SINOP
 Até: 30/11/2021

CONTRATO/SES/12608/2021 DE: 21/09/2021
 Processo N°: 331031/2021
 Contratado: (304161/1) INGRIDI CAROLINE HERMES MEURER SANTANA
 CPF: 013.063.041-13
 Cargo/Função: (12038) NIVEL TECNICO ASSISTENCIAL
 Perfil Profissional: TÈC. ENFERMAGEM
 Carga Horária: 40 horas semanais
 Un. Adm: (195740) HOSP. REG. DE SINOP
 Até: 30/11/2021

CONTRATO/SES/12609/2021 DE: 21/09/2021
 Processo N°: 331031/2021
 Contratado: (304165/1) ELIANE DE JESUS
 CPF: 010.190.211-52
 Cargo/Função: (12038) NIVEL TECNICO ASSISTENCIAL
 Perfil Profissional: TÈC. ENFERMAGEM
 Carga Horária: 40 horas semanais
 Un. Adm: (195740) HOSP. REG. DE SINOP
 Até: 30/11/2021

CONTRATO/SES/12610/2021 DE: 21/09/2021
 Processo N°: 331031/2021
 Contratado: (304169/1) RICARDO JUNIOR SANTOS DE CARVALHO
 CPF: 050.902.491-21
 Cargo/Função: (12038) NIVEL TECNICO ASSISTENCIAL
 Perfil Profissional: TÈC. ENFERMAGEM
 Carga Horária: 40 horas semanais
 Un. Adm: (195740) HOSP. REG. DE SINOP
 Até: 30/11/2021

CONTRATO/SES/12611/2021 DE: 21/09/2021
 Processo N°: 331031/2021
 Contratado: (304170/1) LUCIA FREITAS SABINO DA COSTA
 CPF: 014.737.051-50
 Cargo/Função: (12038) NIVEL TECNICO ASSISTENCIAL
 Perfil Profissional: TÈC. ENFERMAGEM
 Carga Horária: 40 horas semanais
 Un. Adm: (195740) HOSP. REG. DE SINOP
 Até: 30/11/2021

CONTRATO/SES/12612/2021 DE: 21/09/2021
 Processo N°: 331031/2021
 Contratado: (304171/1) VANUSA SALUSTIANO DE MACEDO SILVA
 CPF: 808.130.891-15
 Cargo/Função: (12038) NIVEL TECNICO ASSISTENCIAL
 Perfil Profissional: TÈC. ENFERMAGEM
 Carga Horária: 40 horas semanais
 Un. Adm: (195740) HOSP. REG. DE SINOP
 Até: 30/11/2021

CONTRATO/SES/12613/2021 DE: 21/09/2021
 Processo N°: 331031/2021
 Contratado: (304173/1) FRANCISCA MIRANDA DE OLIVEIRA
 CPF: 025.633.841-84
 Cargo/Função: (12038) NIVEL TECNICO ASSISTENCIAL
 Perfil Profissional: TÈC. ENFERMAGEM
 Carga Horária: 40 horas semanais
 Un. Adm: (195740) HOSP. REG. DE SINOP
 Até: 30/11/2021

CONTRATO/SES/12614/2021 DE: 21/09/2021
 Processo N°: 331031/2021
 Contratado: (304174/1) ROMERIO DA CONCEICAO SILVA
 CPF: 037.801.223-16
 Cargo/Função: (12038) NIVEL TECNICO ASSISTENCIAL
 Perfil Profissional: TÈC. ENFERMAGEM
 Carga Horária: 40 horas semanais
 Un. Adm: (195740) HOSP. REG. DE SINOP
 Até: 30/11/2021

CONTRATO/SES/12615/2021 DE: 21/09/2021
 Processo N°: 408381/2021
 Contratado: (304175/1) DENILSO MARQUES DE AMORIM
 CPF: 050.104.151-60
 Cargo/Função: (12044) NIVEL MEDIO ADMINISTRATIVO
 Perfil Profissional: ASS.ADMINISTRATIVO
 Carga Horária: 40 horas semanais
 Un. Adm: (118710) UNID.ESPEC. DE CONTR. MOVIMENTACAO DE PESSOAL
 Até: 30/10/2021

CONTRATO/SES/12616/2021 DE: 21/09/2021
 Processo N°: 366879/2021
 Contratado: (304177/1) ROSANGELA DA FONSECA SILVA
 CPF: 529.530.332-20
 Cargo/Função: (12038) NIVEL TECNICO ASSISTENCIAL
 Perfil Profissional: TÈC. ENFERMAGEM
 Carga Horária: 40 horas semanais
 Un. Adm: (195715) HOSP. REG. DE COLIDER
 Até: 30/11/2021

CONTRATO/SES/12617/2021 DE: 21/09/2021
 Processo N°: 320890/2021
 Contratado: (304238/1) ADRIANA DE JESUS SILVA LEONARDI CORREIA
 CPF: 027.848.101-94
 Cargo/Função: (12038) NIVEL TECNICO ASSISTENCIAL
 Perfil Profissional: TÈC. ENFERMAGEM

Carga Horária: 40 horas semanais
 Un. Adm: (195731) HOSP REG DE ALTA FLORESTA ALBERT SABIN
 Até: 30/11/2021

CONTRATO/SES/12618/2021 DE: 21/09/2021
 Processo N°: 320890/2021
 Contratado: (304239/1) GRACIELLA RAMOS DA SILVA
 CPF: 013.882.091-01
 Cargo/Função: (12038) NIVEL TECNICO ASSISTENCIAL
 Perfil Profissional: TÈC. ENFERMAGEM
 Carga Horária: 40 horas semanais
 Un. Adm: (195731) HOSP REG DE ALTA FLORESTA ALBERT SABIN
 Até: 30/11/2021

CONTRATO/SES/12619/2021 DE: 21/09/2021
 Processo N°: 320890/2021
 Contratado: (304245/1) RENATO DA SILVA FERREIRA
 CPF: 002.177.502-81
 Cargo/Função: (12038) NIVEL TECNICO ASSISTENCIAL
 Perfil Profissional: TÈC. ENFERMAGEM
 Carga Horária: 40 horas semanais
 Un. Adm: (195731) HOSP REG DE ALTA FLORESTA ALBERT SABIN
 Até: 30/11/2021

CONTRATO/SES/12620/2021 DE: 21/09/2021
 Processo N°: 408384/2021
 Contratado: (304249/1) EVELY CAROLINE DE OLIVEIRA CONFESSOR
 CPF: 732.628.621-34
 Cargo/Função: (12044) NIVEL MEDIO ADMINISTRATIVO
 Perfil Profissional: ASS.ADMINISTRATIVO
 Carga Horária: 40 horas semanais
 Un. Adm: (118710) UNID.ESPEC. DE CONTR. MOVIMENTACAO DE PESSOAL
 Até: 30/10/2021

CONTRATO/SES/12621/2021 DE: 21/09/2021
 Processo N°: 408204/2021
 Contratado: (304265/1) MARCILENA FRANCISCO DA CONCEICAO SOUZA
 CPF: 838.938.491-49
 Cargo/Função: (12038) NIVEL TECNICO ASSISTENCIAL
 Perfil Profissional: TÈC. ENFERMAGEM
 Carga Horária: 40 horas semanais
 Un. Adm: (118710) UNID.ESPEC. DE CONTR. MOVIMENTACAO DE PESSOAL
 Até: 15/10/2021

CONTRATO/SES/12622/2021 DE: 21/09/2021
 Processo N°: 408374/2021
 Contratado: (304289/1) JHONATA BORGES DA SILVA
 CPF: 988.370.362-72
 Cargo/Função: (12036) NIVEL SUPERIOR ASSISTENCIAL
 Perfil Profissional: MÈDICO
 Carga Horária: 20 horas semanais
 Un. Adm: (118710) UNID.ESPEC. DE CONTR. MOVIMENTACAO DE PESSOAL
 Até: 15/10/2021

CONTRATO/SES/12623/2021 DE: 21/09/2021
 Processo N°: 408384/2021
 Contratado: (304290/1) MIKAELA CASSIA DE ARRUDA QUINTAO
 CPF: 056.902.831-00
 Cargo/Função: (12044) NIVEL MEDIO ADMINISTRATIVO
 Perfil Profissional: ASS.ADMINISTRATIVO
 Carga Horária: 40 horas semanais
 Un. Adm: (118710) UNID.ESPEC. DE CONTR. MOVIMENTACAO DE PESSOAL
 Até: 30/10/2021

CONTRATO/SES/12624/2021 DE: 21/09/2021
 Processo N°: 408205/2021
 Contratado: (304291/1) JUAN FELIPE PEREIRA DE LARA
 CPF: 043.805.381-84
 Cargo/Função: (12036) NIVEL SUPERIOR ASSISTENCIAL
 Perfil Profissional: ENFERMEIRO
 Carga Horária: 40 horas semanais
 Un. Adm: (118710) UNID.ESPEC. DE CONTR. MOVIMENTACAO DE PESSOAL
 Até: 15/10/2021

CONTRATO/SES/12625/2021 DE: 21/09/2021
 Processo N°: 408374/2021
 Contratado: (304292/1) PATRICIA SILVA BARROS MATOS
 CPF: 007.294.401-33
 Cargo/Função: (12036) NIVEL SUPERIOR ASSISTENCIAL
 Perfil Profissional: MÈDICO
 Carga Horária: 20 horas semanais
 Un. Adm: (118710) UNID.ESPEC. DE CONTR. MOVIMENTACAO DE PESSOAL
 Até: 15/10/2021

CONTRATO/SES/12626/2021 DE: 21/09/2021
 Processo N°: 408204/2021
 Contratado: (304293/1) FABIOLA APARECIDA SANTANA PEREIRA
 CPF: 697.902.481-72
 Cargo/Função: (12038) NIVEL TECNICO ASSISTENCIAL
 Perfil Profissional: TÈC. ENFERMAGEM
 Carga Horária: 40 horas semanais
 Un. Adm: (118710) UNID.ESPEC. DE CONTR. MOVIMENTACAO DE PESSOAL
 Até: 15/10/2021

CONTRATO/SES/12627/2021 DE: 21/09/2021
 Processo N°: 408381/2021
 Contratado: (304294/1) FELIPE FRANCO DE GODOY
 CPF: 036.367.301-69
 Cargo/Função: (12044) NIVEL MEDIO ADMINISTRATIVO
 Perfil Profissional: ASS.ADMINISTRATIVO
 Carga Horária: 40 horas semanais
 Un. Adm: (118710) UNID.ESPEC. DE CONTR. MOVIMENTACAO DE PESSOAL
 Até: 30/10/2021

CONTRATO/SES/12628/2021 DE: 21/09/2021
 Processo N°: 408374/2021

Contratado: (304295/1) DEBORA CRISTINE BARBOSA LOPES
 CPF: 018.398.301-74
 Cargo/Função: (12036) NIVEL SUPERIOR ASSISTENCIAL
 Perfil Profissional: MÉDICO
 Carga Horária: 20 horas semanais
 Un. Adm: (118710) UNID.ESPEC. DE CONTR. MOVIMENTACAO DE PESSOAL
 Até: 15/10/2021

CONTRATO/SES/12629/2021 DE: 21/09/2021
 Processo N°: 408369/2021
 Contratado: (304305/1) NEUZIANE ULE DE SOUZA
 CPF: 015.010.771-47
 Cargo/Função: (12036) NIVEL SUPERIOR ASSISTENCIAL
 Perfil Profissional: PSICÓLOGO
 Carga Horária: 40 horas semanais
 Un. Adm: (118710) UNID.ESPEC. DE CONTR. MOVIMENTACAO DE PESSOAL
 Até: 15/10/2021

CONTRATO/SES/12630/2021 DE: 21/09/2021
 Processo N°: 408204/2021
 Contratado: (304312/1) RAQUEL RODRIGUES DE OLIVEIRA
 CPF: 039.012.061-83
 Cargo/Função: (12038) NIVEL TECNICO ASSISTENCIAL
 Perfil Profissional: TÊC. ENFERMAGEM
 Carga Horária: 40 horas semanais
 Un. Adm: (118710) UNID.ESPEC. DE CONTR. MOVIMENTACAO DE PESSOAL
 Até: 15/10/2021

CONTRATO/SES/12631/2021 DE: 21/09/2021
 Processo N°: 408374/2021
 Contratado: (304326/1) REMO TEIXEIRA COELHO
 CPF: 018.181.731-40
 Cargo/Função: (12036) NIVEL SUPERIOR ASSISTENCIAL
 Perfil Profissional: MÉDICO
 Carga Horária: 20 horas semanais
 Un. Adm: (118710) UNID.ESPEC. DE CONTR. MOVIMENTACAO DE PESSOAL
 Até: 15/10/2021

CONTRATO/SES/12632/2021 DE: 21/09/2021
 Processo N°: 408374/2021
 Contratado: (304343/1) GESSICA LORRAYNE DE SOUZA PEREIRA MORAIS
 CPF: 119.899.356-13
 Cargo/Função: (12036) NIVEL SUPERIOR ASSISTENCIAL
 Perfil Profissional: MÉDICO
 Carga Horária: 20 horas semanais
 Un. Adm: (118710) UNID.ESPEC. DE CONTR. MOVIMENTACAO DE PESSOAL
 Até: 15/10/2021

CONTRATO/SES/12633/2021 DE: 21/09/2021
 Processo N°: 408374/2021
 Contratado: (304347/1) GUILHERME AZEVEDO SOUZA
 CPF: 021.297.961-25
 Cargo/Função: (12036) NIVEL SUPERIOR ASSISTENCIAL
 Perfil Profissional: MÉDICO
 Carga Horária: 20 horas semanais
 Un. Adm: (118710) UNID.ESPEC. DE CONTR. MOVIMENTACAO DE PESSOAL
 Até: 15/10/2021

CONTRATO/SES/12634/2021 DE: 21/09/2021
 Processo N°: 408374/2021
 Contratado: (304348/1) JESSICA TEIXEIRA CUNHA
 CPF: 027.923.671-99
 Cargo/Função: (12036) NIVEL SUPERIOR ASSISTENCIAL
 Perfil Profissional: MÉDICO
 Carga Horária: 20 horas semanais
 Un. Adm: (118710) UNID.ESPEC. DE CONTR. MOVIMENTACAO DE PESSOAL
 Até: 15/10/2021

CONTRATO/SES/12635/2021 DE: 21/09/2021
 Processo N°: 408204/2021
 Contratado: (304349/1) SHEILA MORAES DE DEUS CRUZ
 CPF: 007.095.211-62
 Cargo/Função: (12038) NIVEL TECNICO ASSISTENCIAL
 Perfil Profissional: TÊC. ENFERMAGEM
 Carga Horária: 40 horas semanais
 Un. Adm: (118710) UNID.ESPEC. DE CONTR. MOVIMENTACAO DE PESSOAL
 Até: 15/10/2021

CONTRATO/SES/12636/2021 DE: 21/09/2021
 Processo N°: 408374/2021
 Contratado: (304351/1) KAMILA MACIEL COSTA SALES
 CPF: 048.743.961-94
 Cargo/Função: (12036) NIVEL SUPERIOR ASSISTENCIAL
 Perfil Profissional: MÉDICO
 Carga Horária: 20 horas semanais
 Un. Adm: (118710) UNID.ESPEC. DE CONTR. MOVIMENTACAO DE PESSOAL
 Até: 15/10/2021

CONTRATO/SES/12637/2021 DE: 21/09/2021
 Processo N°: 391557/2021
 Contratado: (304407/1) JESSICA DE SOUSA VITAL ABREU
 CPF: 039.257.851-40
 Cargo/Função: (12036) NIVEL SUPERIOR ASSISTENCIAL
 Perfil Profissional: FISIOTERAPEUTA
 Carga Horária: 30 horas semanais
 Un. Adm: (195758) HOSP. ESTADUAL LOUSITE FERREIRA DA SILVA
 Até: 30/11/2021

CONTRATO/SES/12638/2021 DE: 21/09/2021
 Processo N°: 391557/2021
 Contratado: (304408/1) LUCY HELLEN DA SILVA BALDUINO
 CPF: 013.132.611-22
 Cargo/Função: (12036) NIVEL SUPERIOR ASSISTENCIAL
 Perfil Profissional: FISIOTERAPEUTA
 Carga Horária: 30 horas semanais
 Un. Adm: (195758) HOSP. ESTADUAL LOUSITE FERREIRA DA SILVA

Até: 30/11/2021

CONTRATO/SES/12639/2021 DE: 21/09/2021
 Processo N°: 391557/2021
 Contratado: (304410/1) VANESSA MACHADO LUZ
 CPF: 029.253.681-07
 Cargo/Função: (12036) NIVEL SUPERIOR ASSISTENCIAL
 Perfil Profissional: FISIOTERAPEUTA
 Carga Horária: 30 horas semanais
 Un. Adm: (195758) HOSP. ESTADUAL LOUSITE FERREIRA DA SILVA
 Até: 30/11/2021

CONTRATO/SES/12640/2021 DE: 21/09/2021
 Processo N°: 391557/2021
 Contratado: (304411/1) RENATA PRISCILA NEVES DE MORAES
 CPF: 051.379.101-98
 Cargo/Função: (12036) NIVEL SUPERIOR ASSISTENCIAL
 Perfil Profissional: FISIOTERAPEUTA
 Carga Horária: 30 horas semanais
 Un. Adm: (195758) HOSP. ESTADUAL LOUSITE FERREIRA DA SILVA
 Até: 30/11/2021

CONTRATO/SES/12641/2021 DE: 21/09/2021
 Processo N°: 391557/2021
 Contratado: (304412/1) WELLINTON BENEDITO CARVALHO CIRIACO DA SILVA
 CPF: 026.586.941-21
 Cargo/Função: (12036) NIVEL SUPERIOR ASSISTENCIAL
 Perfil Profissional: FISIOTERAPEUTA
 Carga Horária: 30 horas semanais
 Un. Adm: (195758) HOSP. ESTADUAL LOUSITE FERREIRA DA SILVA
 Até: 30/11/2021

CONTRATO/SES/12642/2021 DE: 21/09/2021
 Processo N°: 391557/2021
 Contratado: (304413/1) THAINA ROSA SARAT DOMINGOS
 CPF: 040.061.851-62
 Cargo/Função: (12036) NIVEL SUPERIOR ASSISTENCIAL
 Perfil Profissional: FISIOTERAPEUTA
 Carga Horária: 30 horas semanais
 Un. Adm: (195758) HOSP. ESTADUAL LOUSITE FERREIRA DA SILVA
 Até: 30/11/2021

CONTRATO/SES/12643/2021 DE: 21/09/2021
 Processo N°: 391557/2021
 Contratado: (304414/1) KARINA AZEVEDO CARVALHO ZUCCA
 CPF: 055.374.351-10
 Cargo/Função: (12036) NIVEL SUPERIOR ASSISTENCIAL
 Perfil Profissional: FISIOTERAPEUTA
 Carga Horária: 30 horas semanais
 Un. Adm: (195758) HOSP. ESTADUAL LOUSITE FERREIRA DA SILVA
 Até: 30/11/2021

CONTRATO/SES/12644/2021 DE: 21/09/2021
 Processo N°: 391557/2021
 Contratado: (304431/1) JADY MARIA GONCALVES DA SILVA
 CPF: 050.872.461-92
 Cargo/Função: (12036) NIVEL SUPERIOR ASSISTENCIAL
 Perfil Profissional: ENFERMEIRO
 Carga Horária: 40 horas semanais
 Un. Adm: (195758) HOSP. ESTADUAL LOUSITE FERREIRA DA SILVA
 Até: 30/11/2021

CONTRATO/SES/12645/2021 DE: 21/09/2021
 Processo N°: 391557/2021
 Contratado: (304433/1) RAYLA PALOMA LOPES
 CPF: 048.155.661-35
 Cargo/Função: (12036) NIVEL SUPERIOR ASSISTENCIAL
 Perfil Profissional: ENFERMEIRO
 Carga Horária: 40 horas semanais
 Un. Adm: (195758) HOSP. ESTADUAL LOUSITE FERREIRA DA SILVA
 Até: 30/11/2021

CONTRATO/SES/12646/2021 DE: 21/09/2021
 Processo N°: 408374/2021
 Contratado: (304442/1) CAIO GUSTAVO DA SILVA
 CPF: 089.432.104-85
 Cargo/Função: (12036) NIVEL SUPERIOR ASSISTENCIAL
 Perfil Profissional: MÉDICO
 Carga Horária: 20 horas semanais
 Un. Adm: (118710) UNID.ESPEC. DE CONTR. MOVIMENTACAO DE PESSOAL
 Até: 15/10/2021

CONTRATO/SES/12647/2021 DE: 21/09/2021
 Processo N°: 408205/2021
 Contratado: (304444/1) JOQUEBEDE BELINO SOUZA
 CPF: 946.091.281-87
 Cargo/Função: (12036) NIVEL SUPERIOR ASSISTENCIAL
 Perfil Profissional: ENFERMEIRO
 Carga Horária: 40 horas semanais
 Un. Adm: (118710) UNID.ESPEC. DE CONTR. MOVIMENTACAO DE PESSOAL
 Até: 15/10/2021

CONTRATO/SES/12648/2021 DE: 21/09/2021
 Processo N°: 408204/2021
 Contratado: (304447/1) KEILA ZABALA TEIXEIRA
 CPF: 009.903.082-94
 Cargo/Função: (12038) NIVEL TECNICO ASSISTENCIAL
 Perfil Profissional: TÊC. ENFERMAGEM
 Carga Horária: 40 horas semanais
 Un. Adm: (118710) UNID.ESPEC. DE CONTR. MOVIMENTACAO DE PESSOAL
 Até: 15/10/2021

CONTRATO/SES/12649/2021 DE: 21/09/2021
 Processo N°: 408374/2021
 Contratado: (304448/1) LAISSA CAETANO DE OLIVEIRA

CPF: 028.756.841-59
Cargo/Função: (12036) NIVEL SUPERIOR ASSISTENCIAL
Perfil Profissional: MÉDICO
Carga Horária: 20 horas semanais
Un. Adm: (118710) UNID.ESPEC. DE CONTR. MOVIMENTACAO DE PESSOAL
Até: 15/10/2021

CONTRATO/SES/12650/2021 DE: 21/09/2021
Processo Nº: 353582/2021
Contratado: (304457/1) ROSIVALDO PIRES DO NASCIMENTO FILHO
CPF: 008.567.122-30
Cargo/Função: (12038) NIVEL TECNICO ASSISTENCIAL
Perfil Profissional: TÊC. ENFERMAGEM
Carga Horária: 40 horas semanais
Un. Adm: (195685) HOSP. REG. DE RONDONOPOLIS IRMÃELZA GIOVANELLA
Até: 30/11/2021

CONTRATO/SES/12651/2021 DE: 21/09/2021
Processo Nº: 353582/2021
Contratado: (304458/1) CLEUZIANA DIAS PRUDENTE
CPF: 046.525.201-07
Cargo/Função: (12038) NIVEL TECNICO ASSISTENCIAL
Perfil Profissional: TÊC. ENFERMAGEM
Carga Horária: 40 horas semanais
Un. Adm: (195685) HOSP. REG. DE RONDONOPOLIS IRMÃELZA GIOVANELLA
Até: 30/11/2021

CONTRATO/SES/12652/2021 DE: 21/09/2021
Processo Nº: 391557/2021
Contratado: (304460/1) YASMIN PINTO DE ARRUDA
CPF: 040.392.431-61
Cargo/Função: (12038) NIVEL TECNICO ASSISTENCIAL
Perfil Profissional: TÊC. ENFERMAGEM
Carga Horária: 40 horas semanais
Un. Adm: (195758) HOSP. ESTADUAL LOUSITE FERREIRA DA SILVA
Até: 30/11/2021

CONTRATO/SES/12653/2021 DE: 21/09/2021
Processo Nº: 391557/2021
Contratado: (304461/1) ELZA ALESSANDRA DA CONCEICAO
CPF: 993.618.251-00
Cargo/Função: (12038) NIVEL TECNICO ASSISTENCIAL
Perfil Profissional: TÊC. ENFERMAGEM
Carga Horária: 40 horas semanais
Un. Adm: (195758) HOSP. ESTADUAL LOUSITE FERREIRA DA SILVA
Até: 30/11/2021

CONTRATO/SES/12654/2021 DE: 21/09/2021
Processo Nº: 391557/2021
Contratado: (304467/1) ROSANA MARQUES DE MORAIS
CPF: 975.099.811-15
Cargo/Função: (12038) NIVEL TECNICO ASSISTENCIAL
Perfil Profissional: TÊC. ENFERMAGEM
Carga Horária: 40 horas semanais
Un. Adm: (195758) HOSP. ESTADUAL LOUSITE FERREIRA DA SILVA
Até: 30/11/2021

CONTRATO/SES/12655/2021 DE: 21/09/2021
Processo Nº: 335406/2021
Contratado: (304468/1) MICHELE BRAGA DE PAULA CRUZ
CPF: 055.944.351-07
Cargo/Função: (12036) NIVEL SUPERIOR ASSISTENCIAL
Perfil Profissional: FISIOTERAPEUTA
Carga Horária: 30 horas semanais
Un. Adm: (118710) UNID.ESPEC. DE CONTR. MOVIMENTACAO DE PESSOAL
Até: 30/11/2021

CONTRATO/SES/12656/2021 DE: 21/09/2021
Processo Nº: 408205/2021
Contratado: (304469/1) ROSIMEIRE MELO CAVALHEIRO DE SOUZA
CPF: 930.506.231-87
Cargo/Função: (12036) NIVEL SUPERIOR ASSISTENCIAL
Perfil Profissional: ENFERMEIRO
Carga Horária: 40 horas semanais
Un. Adm: (118710) UNID.ESPEC. DE CONTR. MOVIMENTACAO DE PESSOAL
Até: 15/10/2021

CONTRATO/SES/12657/2021 DE: 21/09/2021
Processo Nº: 408374/2021
Contratado: (304470/1) ANA FLAVIA MIRANDA DE CARVALHO DUARTE
CPF: 026.036.641-23
Cargo/Função: (12036) NIVEL SUPERIOR ASSISTENCIAL
Perfil Profissional: MÉDICO
Carga Horária: 20 horas semanais
Un. Adm: (118710) UNID.ESPEC. DE CONTR. MOVIMENTACAO DE PESSOAL
Até: 15/10/2021

CONTRATO/SES/12658/2021 DE: 21/09/2021
Processo Nº: 408204/2021
Contratado: (304473/1) JENIFER FERREIRA TAQUES MENDES
CPF: 010.440.711-50
Cargo/Função: (12038) NIVEL TECNICO ASSISTENCIAL
Perfil Profissional: TÊC. ENFERMAGEM
Carga Horária: 40 horas semanais
Un. Adm: (118710) UNID.ESPEC. DE CONTR. MOVIMENTACAO DE PESSOAL
Até: 15/10/2021

CONTRATO/SES/12659/2021 DE: 21/09/2021
Processo Nº: 408204/2021
Contratado: (304474/1) ADILSON MOISES DOS SANTOS
CPF: 469.122.821-72
Cargo/Função: (12038) NIVEL TECNICO ASSISTENCIAL
Perfil Profissional: TÊC. ENFERMAGEM
Carga Horária: 40 horas semanais
Un. Adm: (118710) UNID.ESPEC. DE CONTR. MOVIMENTACAO DE PESSOAL
Até: 15/10/2021

CONTRATO/SES/12660/2021 DE: 21/09/2021
Processo Nº: 391557/2021
Contratado: (304475/1) DENILSETE BEZERRA OLIVEIRA
CPF: 620.973.341-72
Cargo/Função: (12038) NIVEL TECNICO ASSISTENCIAL
Perfil Profissional: TÊC. ENFERMAGEM
Carga Horária: 40 horas semanais
Un. Adm: (195758) HOSP. ESTADUAL LOUSITE FERREIRA DA SILVA
Até: 30/11/2021

CONTRATO/SES/12661/2021 DE: 21/09/2021
Processo Nº: 391557/2021
Contratado: (304492/1) LUCAS LUIS MOREIRA FRANCA
CPF: 024.195.851-27
Cargo/Função: (12036) NIVEL SUPERIOR ASSISTENCIAL
Perfil Profissional: ENFERMEIRO
Carga Horária: 40 horas semanais
Un. Adm: (195758) HOSP. ESTADUAL LOUSITE FERREIRA DA SILVA
Até: 30/11/2021

CONTRATO/SES/12662/2021 DE: 21/09/2021
Processo Nº: 335406/2021
Contratado: (304493/1) MIRIAN LOSANGE DE FREITAS ULHOA
CPF: 907.830.691-20
Cargo/Função: (12038) NIVEL TECNICO ASSISTENCIAL
Perfil Profissional: TÊC. ENFERMAGEM
Carga Horária: 40 horas semanais
Un. Adm: (118710) UNID.ESPEC. DE CONTR. MOVIMENTACAO DE PESSOAL
Até: 30/11/2021

CONTRATO/SES/12663/2021 DE: 21/09/2021
Processo Nº: 391557/2021
Contratado: (304493/2) MIRIAN LOSANGE DE FREITAS ULHOA
CPF: 907.830.691-20
Cargo/Função: (12038) NIVEL TECNICO ASSISTENCIAL
Perfil Profissional: TÊC. ENFERMAGEM
Carga Horária: 40 horas semanais
Un. Adm: (195758) HOSP. ESTADUAL LOUSITE FERREIRA DA SILVA
Até: 30/11/2021

PUBLICADA, REGISTRADA, CUMPRADA - SE.
Cuiabá-MT, 20 de Setembro de 2021.
Gilberto Gomes de Figueiredo
Secretário de Estado de Saúde

O Secretário de Estado de Saúde no uso de suas atribuições que lhes são conferidas por lei,

Resolve: DISTRATAR - SES
Objeto: CONTRATAÇÃO TEMPORARIA

CONTRATO/SES/12664/2021 DE: 21/09/2021
Processo Nº: 372982/2021
Contratado: (304495/1) ADRIANE GUIMARAES SILVA
CPF: 052.334.741-31
Cargo/Função: (12038) NIVEL TECNICO ASSISTENCIAL
Perfil Profissional: TÊC. LABORATOR.
Carga Horária: 40 horas semanais
Un. Adm: (136557) DIR. DO LAB. CENT. DE SAUDE PUB. DO ESTADO DE MT
Em: 01/08/2021

CONTRATO/SES/12665/2021 DE: 21/09/2021
Processo Nº: 375136/2021
Contratado: (304499/1) LETICIA SALES PAVINI
CPF: 053.915.581-07
Cargo/Função: (12036) NIVEL SUPERIOR ASSISTENCIAL
Perfil Profissional: MÉDICO
Carga Horária: 20 horas semanais
Un. Adm: (151556) DIR. DO ESCRITORIO REG. DE SAUDE DE CACERES
Em: 14/08/2021

PUBLICADA, REGISTRADA, CUMPRADA - SE.
Cuiabá-MT, 20 de Setembro de 2021.
Gilberto Gomes de Figueiredo
Secretário de Estado de Saúde

O Secretário de Estado de Saúde no uso de suas atribuições que lhes são conferidas por lei,

Resolve: PRORROGAR - SES
Objeto: CONTRATAÇÃO TEMPORARIA

CONTRATO/SES/12666/2021 DE: 21/09/2021
Processo Nº: 391557/2021
Contratado: (304502/1) ANDREIA DE SOUZA FERREIRA SILVA
CPF: 973.590.331-87
Cargo/Função: (12038) NIVEL TECNICO ASSISTENCIAL
Perfil Profissional: TÊC. ENFERMAGEM
Carga Horária: 40 horas semanais
Un. Adm: (195758) HOSP. ESTADUAL LOUSITE FERREIRA DA SILVA
Até: 30/11/2021

CONTRATO/SES/12667/2021 DE: 21/09/2021
Processo Nº: 391557/2021
Contratado: (304505/1) JOSE EDSON DE MELO OLIVEIRA
CPF: 065.219.964-01
Cargo/Função: (12038) NIVEL TECNICO ASSISTENCIAL
Perfil Profissional: TÊC. ENFERMAGEM
Carga Horária: 40 horas semanais
Un. Adm: (195758) HOSP. ESTADUAL LOUSITE FERREIRA DA SILVA
Até: 30/11/2021

CONTRATO/SES/12668/2021 DE: 21/09/2021
Processo Nº: 391557/2021
Contratado: (304506/1) JULIANO LOPES LELLIS

CPF: 712.937.871-91
Cargo/Função: (12038) NIVEL TECNICO ASSISTENCIAL
Perfil Profissional: TÈC. ENFERMAGEM
Carga Horária: 40 horas semanais
Un. Adm: (195758) HOSP. ESTADUAL LOUSITE FERREIRA DA SILVA
Até: 30/11/2021

CONTRATO/SES/12669/2021 DE: 21/09/2021
Processo Nº: 391557/2021
Contratado: (304507/1) MONICA FERNANDA DE AMORIM
CPF: 015.240.251-94
Cargo/Função: (12038) NIVEL TECNICO ASSISTENCIAL
Perfil Profissional: TÈC. ENFERMAGEM
Carga Horária: 40 horas semanais
Un. Adm: (195758) HOSP. ESTADUAL LOUSITE FERREIRA DA SILVA
Até: 30/11/2021

CONTRATO/SES/12670/2021 DE: 21/09/2021
Processo Nº: 391557/2021
Contratado: (304508/1) PATRICIA OLIVEIRA DOS SANTOS
CPF: 031.724.881-28
Cargo/Função: (12038) NIVEL TECNICO ASSISTENCIAL
Perfil Profissional: TÈC. ENFERMAGEM
Carga Horária: 40 horas semanais
Un. Adm: (195758) HOSP. ESTADUAL LOUSITE FERREIRA DA SILVA
Até: 30/11/2021

CONTRATO/SES/12671/2021 DE: 21/09/2021
Processo Nº: 391557/2021
Contratado: (304509/1) VANILZE CRISTINA DE FIGUEIREDO LOPES
CPF: 655.712.401-30
Cargo/Função: (12038) NIVEL TECNICO ASSISTENCIAL
Perfil Profissional: TÈC. ENFERMAGEM
Carga Horária: 40 horas semanais
Un. Adm: (195758) HOSP. ESTADUAL LOUSITE FERREIRA DA SILVA
Até: 30/11/2021

CONTRATO/SES/12672/2021 DE: 21/09/2021
Processo Nº: 391557/2021
Contratado: (304510/1) WALDIRENE ALVES DE BRITO
CPF: 688.210.261-91
Cargo/Função: (12038) NIVEL TECNICO ASSISTENCIAL
Perfil Profissional: TÈC. ENFERMAGEM
Carga Horária: 40 horas semanais
Un. Adm: (195758) HOSP. ESTADUAL LOUSITE FERREIRA DA SILVA
Até: 30/11/2021

CONTRATO/SES/12673/2021 DE: 21/09/2021
Processo Nº: 391557/2021
Contratado: (304511/1) SIMONE RODRIGUES DE MORAES
CPF: 016.190.791-19
Cargo/Função: (12038) NIVEL TECNICO ASSISTENCIAL
Perfil Profissional: TÈC. ENFERMAGEM
Carga Horária: 40 horas semanais
Un. Adm: (195758) HOSP. ESTADUAL LOUSITE FERREIRA DA SILVA
Até: 30/11/2021

CONTRATO/SES/12674/2021 DE: 21/09/2021
Processo Nº: 391557/2021
Contratado: (304512/1) WELLINGSON PESSOA PEREIRA
CPF: 015.124.191-09
Cargo/Função: (12038) NIVEL TECNICO ASSISTENCIAL
Perfil Profissional: TÈC. ENFERMAGEM
Carga Horária: 40 horas semanais
Un. Adm: (195758) HOSP. ESTADUAL LOUSITE FERREIRA DA SILVA
Até: 30/11/2021

CONTRATO/SES/12675/2021 DE: 21/09/2021
Processo Nº: 408204/2021
Contratado: (304513/1) CRISTIANA MACIEL DA SILVA
CPF: 715.907.901-97
Cargo/Função: (12038) NIVEL TECNICO ASSISTENCIAL
Perfil Profissional: TÈC. ENFERMAGEM
Carga Horária: 40 horas semanais
Un. Adm: (118710) UNID.ESPEC. DE CONTR. MOVIMENTACAO DE PESSOAL
Até: 15/10/2021

CONTRATO/SES/12676/2021 DE: 21/09/2021
Processo Nº: 331031/2021
Contratado: (304515/1) ANGELICA CATRINQUE RODRIGUES
CPF: 058.106.061-05
Cargo/Função: (12036) NIVEL SUPERIOR ASSISTENCIAL
Perfil Profissional: ENFERMEIRO
Carga Horária: 40 horas semanais
Un. Adm: (195740) HOSP. REG. DE SINOP
Até: 30/11/2021

CONTRATO/SES/12677/2021 DE: 21/09/2021
Processo Nº: 331031/2021
Contratado: (304516/1) DEBORA MILENA TREVISANUTTO
CPF: 030.552.701-00
Cargo/Função: (12036) NIVEL SUPERIOR ASSISTENCIAL
Perfil Profissional: ENFERMEIRO
Carga Horária: 40 horas semanais
Un. Adm: (195740) HOSP. REG. DE SINOP
Até: 30/11/2021

CONTRATO/SES/12678/2021 DE: 21/09/2021
Processo Nº: 331031/2021
Contratado: (304519/1) VANDERLEIA SILVA LOBATO LIMA
CPF: 054.914.411-04
Cargo/Função: (12036) NIVEL SUPERIOR ASSISTENCIAL
Perfil Profissional: ENFERMEIRO
Carga Horária: 40 horas semanais
Un. Adm: (195740) HOSP. REG. DE SINOP
Até: 30/11/2021

CONTRATO/SES/12679/2021 DE: 21/09/2021
Processo Nº: 331031/2021
Contratado: (304520/1) CELIA APARECIDA DOS SANTOS
CPF: 008.337.721-20
Cargo/Função: (12038) NIVEL TECNICO ASSISTENCIAL
Perfil Profissional: TÈC. ENFERMAGEM
Carga Horária: 40 horas semanais
Un. Adm: (195740) HOSP. REG. DE SINOP
Até: 30/11/2021

CONTRATO/SES/12680/2021 DE: 21/09/2021
Processo Nº: 331031/2021
Contratado: (304521/1) CELIRA FRANCISCA FERREIRA
CPF: 637.907.182-20
Cargo/Função: (12038) NIVEL TECNICO ASSISTENCIAL
Perfil Profissional: TÈC. ENFERMAGEM
Carga Horária: 40 horas semanais
Un. Adm: (195740) HOSP. REG. DE SINOP
Até: 30/11/2021

CONTRATO/SES/12681/2021 DE: 21/09/2021
Processo Nº: 331031/2021
Contratado: (304522/1) ELIANE FERREIRA GONCALVES
CPF: 032.147.782-00
Cargo/Função: (12038) NIVEL TECNICO ASSISTENCIAL
Perfil Profissional: TÈC. ENFERMAGEM
Carga Horária: 40 horas semanais
Un. Adm: (195740) HOSP. REG. DE SINOP
Até: 30/11/2021

CONTRATO/SES/12682/2021 DE: 21/09/2021
Processo Nº: 331031/2021
Contratado: (304523/1) LEILA RIBEIRO DANTAS
CPF: 017.314.992-80
Cargo/Função: (12038) NIVEL TECNICO ASSISTENCIAL
Perfil Profissional: TÈC. ENFERMAGEM
Carga Horária: 40 horas semanais
Un. Adm: (195740) HOSP. REG. DE SINOP
Até: 30/11/2021

CONTRATO/SES/12683/2021 DE: 21/09/2021
Processo Nº: 391557/2021
Contratado: (304524/2) JULIANA DALVA RODRIGUES CAOBIANCO
CPF: 931.663.381-87
Cargo/Função: (12036) NIVEL SUPERIOR ASSISTENCIAL
Perfil Profissional: FISIOTERAPEUTA
Carga Horária: 30 horas semanais
Un. Adm: (195758) HOSP. ESTADUAL LOUSITE FERREIRA DA SILVA
Até: 30/11/2021

CONTRATO/SES/12684/2021 DE: 21/09/2021
Processo Nº: 331031/2021
Contratado: (304525/1) NELI DE LOURDES RIBEIRO
CPF: 622.567.851-49
Cargo/Função: (12038) NIVEL TECNICO ASSISTENCIAL
Perfil Profissional: TÈC. ENFERMAGEM
Carga Horária: 40 horas semanais
Un. Adm: (195740) HOSP. REG. DE SINOP
Até: 30/11/2021

CONTRATO/SES/12685/2021 DE: 21/09/2021
Processo Nº: 320890/2021
Contratado: (304529/1) JAQUELINE NOLASCO RIBEIRO
CPF: 751.033.462-49
Cargo/Função: (12036) NIVEL SUPERIOR ASSISTENCIAL
Perfil Profissional: FISIOTERAPEUTA
Carga Horária: 30 horas semanais
Un. Adm: (195731) HOSP REG DE ALTA FLORESTA ALBERT SABIN
Até: 30/11/2021

CONTRATO/SES/12686/2021 DE: 21/09/2021
Processo Nº: 320890/2021
Contratado: (304530/1) SUZANE SILVA DOS SANTOS
CPF: 044.326.341-89
Cargo/Função: (12036) NIVEL SUPERIOR ASSISTENCIAL
Perfil Profissional: FISIOTERAPEUTA
Carga Horária: 30 horas semanais
Un. Adm: (195731) HOSP REG DE ALTA FLORESTA ALBERT SABIN
Até: 30/11/2021

CONTRATO/SES/12687/2021 DE: 21/09/2021
Processo Nº: 353582/2021
Contratado: (304531/1) ANDREIA IMIDIO VIEIRA
CPF: 047.357.951-03
Cargo/Função: (12038) NIVEL TECNICO ASSISTENCIAL
Perfil Profissional: TÈC. LABORATOR.
Carga Horária: 40 horas semanais
Un. Adm: (195685) HOSP. REG. DE RONDONOPOLIS IRMÃOZELZA GIOVANELLA
Até: 30/11/2021

CONTRATO/SES/12688/2021 DE: 21/09/2021
Processo Nº: 391557/2021
Contratado: (304532/1) KAREN NEVES DE ASSIS
CPF: 052.851.541-11
Cargo/Função: (12036) NIVEL SUPERIOR ASSISTENCIAL
Perfil Profissional: ENFERMEIRO
Carga Horária: 40 horas semanais
Un. Adm: (195758) HOSP. ESTADUAL LOUSITE FERREIRA DA SILVA
Até: 30/11/2021

CONTRATO/SES/12689/2021 DE: 21/09/2021
Processo Nº: 391557/2021
Contratado: (304539/1) GISLENE DO NASCIMENTO RODRIGUES
CPF: 013.655.471-75
Cargo/Função: (12036) NIVEL SUPERIOR ASSISTENCIAL
Perfil Profissional: FISIOTERAPEUTA

Carga Horária: 30 horas semanais
Un. Adm: (195758) HOSP. ESTADUAL LOUSITE FERREIRA DA SILVA
Até: 30/11/2021

CONTRATO/SES/12690/2021 DE: 21/09/2021
Processo Nº: 391557/2021
Contratado: (304541/1) LAURA CUNHA DA SILVA
CPF: 048.240.441-89
Cargo/Função: (12036) NIVEL SUPERIOR ASSISTENCIAL
Perfil Profissional: FISIOTERAPEUTA
Carga Horária: 30 horas semanais
Un. Adm: (195758) HOSP. ESTADUAL LOUSITE FERREIRA DA SILVA
Até: 30/11/2021

CONTRATO/SES/12691/2021 DE: 21/09/2021
Processo Nº: 391557/2021
Contratado: (304550/1) DAIANE DA SILVA BUENO
CPF: 019.470.271-58
Cargo/Função: (12036) NIVEL SUPERIOR ASSISTENCIAL
Perfil Profissional: FISIOTERAPEUTA
Carga Horária: 30 horas semanais
Un. Adm: (195758) HOSP. ESTADUAL LOUSITE FERREIRA DA SILVA
Até: 30/11/2021

CONTRATO/SES/12692/2021 DE: 21/09/2021
Processo Nº: 391557/2021
Contratado: (304551/1) FLAVIA FERNANDA SOARES ALVES
CPF: 018.443.301-09
Cargo/Função: (12036) NIVEL SUPERIOR ASSISTENCIAL
Perfil Profissional: ENFERMEIRO
Carga Horária: 40 horas semanais
Un. Adm: (195758) HOSP. ESTADUAL LOUSITE FERREIRA DA SILVA
Até: 30/11/2021

CONTRATO/SES/12693/2021 DE: 21/09/2021
Processo Nº: 391557/2021
Contratado: (304552/1) ISABEL CRISTINA FERNANDES PISAIA
CPF: 927.952.001-63
Cargo/Função: (12038) NIVEL TECNICO ASSISTENCIAL
Perfil Profissional: TÊC. ENFERMAGEM
Carga Horária: 40 horas semanais
Un. Adm: (195758) HOSP. ESTADUAL LOUSITE FERREIRA DA SILVA
Até: 30/11/2021

CONTRATO/SES/12694/2021 DE: 21/09/2021
Processo Nº: 391557/2021
Contratado: (304553/1) ILMA DO NASCIMENTO CAMPOS
CPF: 979.020.801-44
Cargo/Função: (12038) NIVEL TECNICO ASSISTENCIAL
Perfil Profissional: TÊC. ENFERMAGEM
Carga Horária: 40 horas semanais
Un. Adm: (195758) HOSP. ESTADUAL LOUSITE FERREIRA DA SILVA
Até: 30/11/2021

CONTRATO/SES/12695/2021 DE: 21/09/2021
Processo Nº: 391557/2021
Contratado: (304555/1) ELIANE GOMES OLIVEIRA
CPF: 947.630.201-10
Cargo/Função: (12038) NIVEL TECNICO ASSISTENCIAL
Perfil Profissional: TÊC. ENFERMAGEM
Carga Horária: 40 horas semanais
Un. Adm: (195758) HOSP. ESTADUAL LOUSITE FERREIRA DA SILVA
Até: 30/11/2021

CONTRATO/SES/12696/2021 DE: 21/09/2021
Processo Nº: 353582/2021
Contratado: (304556/1) LORENA SCATOLIN SILVA
CPF: 059.170.551-65
Cargo/Função: (12036) NIVEL SUPERIOR ASSISTENCIAL
Perfil Profissional: PSICÓLOGO
Carga Horária: 40 horas semanais
Un. Adm: (195685) HOSP. REG. DE RONDONOPOLIS IRMÃELZA GIOVANELLA
Até: 30/11/2021

CONTRATO/SES/12697/2021 DE: 21/09/2021
Processo Nº: 408381/2021
Contratado: (304562/1) SIMONE FRANCIELLE AGUIAR PINHO
CPF: 065.606.881-78
Cargo/Função: (12044) NIVEL MEDIO ADMINISTRATIVO
Perfil Profissional: ASS.ADMINISTRATIVO
Carga Horária: 40 horas semanais
Un. Adm: (118710) UNID.ESPEC. DE CONTR. MOVIMENTACAO DE PESSOAL
Até: 30/10/2021

CONTRATO/SES/12698/2021 DE: 21/09/2021
Processo Nº: 408381/2021
Contratado: (304563/1) MATILDES LOPES VIEIRA
CPF: 704.341.071-15
Cargo/Função: (12044) NIVEL MEDIO ADMINISTRATIVO
Perfil Profissional: ASS.ADMINISTRATIVO
Carga Horária: 40 horas semanais
Un. Adm: (118710) UNID.ESPEC. DE CONTR. MOVIMENTACAO DE PESSOAL
Até: 30/10/2021

CONTRATO/SES/12699/2021 DE: 21/09/2021
Processo Nº: 335406/2021
Contratado: (304564/1) RAFAELA OLIVEIRA DA SILVA MERCEDES
CPF: 034.604.403-09
Cargo/Função: (12036) NIVEL SUPERIOR ASSISTENCIAL
Perfil Profissional: ENFERMEIRO
Carga Horária: 40 horas semanais
Un. Adm: (118710) UNID.ESPEC. DE CONTR. MOVIMENTACAO DE PESSOAL
Até: 30/11/2021

CONTRATO/SES/12700/2021 DE: 21/09/2021
Processo Nº: 335406/2021

Contratado: (304576/1) LIVIA BORGES DE SOUZA
CPF: 103.736.056-76
Cargo/Função: (12036) NIVEL SUPERIOR ASSISTENCIAL
Perfil Profissional: MÉDICO
Carga Horária: 40 horas semanais
Un. Adm: (118710) UNID.ESPEC. DE CONTR. MOVIMENTACAO DE PESSOAL
Até: 30/11/2021

CONTRATO/SES/12701/2021 DE: 21/09/2021
Processo Nº: 391557/2021
Contratado: (304579/1) ROZIMAR SAMPAIO DE OLIVEIRA
CPF: 652.011.402-20
Cargo/Função: (12038) NIVEL TECNICO ASSISTENCIAL
Perfil Profissional: TÊC. ENFERMAGEM
Carga Horária: 40 horas semanais
Un. Adm: (195758) HOSP. ESTADUAL LOUSITE FERREIRA DA SILVA
Até: 30/11/2021

CONTRATO/SES/12702/2021 DE: 21/09/2021
Processo Nº: 408374/2021
Contratado: (304664/1) LEIDIANY ALVES DE AMORIM
CPF: 009.792.113-01
Cargo/Função: (12036) NIVEL SUPERIOR ASSISTENCIAL
Perfil Profissional: MÉDICO
Carga Horária: 20 horas semanais
Un. Adm: (118710) UNID.ESPEC. DE CONTR. MOVIMENTACAO DE PESSOAL
Até: 15/10/2021

CONTRATO/SES/12703/2021 DE: 21/09/2021
Processo Nº: 408374/2021
Contratado: (304665/1) ULYSSES EMANUEL CARNIELLO MOREIRA
CPF: 038.760.211-97
Cargo/Função: (12036) NIVEL SUPERIOR ASSISTENCIAL
Perfil Profissional: MÉDICO
Carga Horária: 20 horas semanais
Un. Adm: (118710) UNID.ESPEC. DE CONTR. MOVIMENTACAO DE PESSOAL
Até: 15/10/2021

CONTRATO/SES/12704/2021 DE: 21/09/2021
Processo Nº: 408384/2021
Contratado: (304666/1) RAFAEL PEREIRA JARDIM
CPF: 357.326.318-60
Cargo/Função: (12044) NIVEL MEDIO ADMINISTRATIVO
Perfil Profissional: ASS.ADMINISTRATIVO
Carga Horária: 40 horas semanais
Un. Adm: (118710) UNID.ESPEC. DE CONTR. MOVIMENTACAO DE PESSOAL
Até: 30/10/2021

CONTRATO/SES/12705/2021 DE: 21/09/2021
Processo Nº: 408381/2021
Contratado: (304673/1) RILLARY CRISTINA SILVA COSTA
CPF: 051.014.001-73
Cargo/Função: (12044) NIVEL MEDIO ADMINISTRATIVO
Perfil Profissional: ASS.ADMINISTRATIVO
Carga Horária: 40 horas semanais
Un. Adm: (118710) UNID.ESPEC. DE CONTR. MOVIMENTACAO DE PESSOAL
Até: 30/10/2021

CONTRATO/SES/12706/2021 DE: 21/09/2021
Processo Nº: 366879/2021
Contratado: (304697/2) NOEMI TEREZINHA FROTA
CPF: 558.343.530-53
Cargo/Função: (12038) NIVEL TECNICO ASSISTENCIAL
Perfil Profissional: TÊC. ENFERMAGEM
Carga Horária: 40 horas semanais
Un. Adm: (195715) HOSP. REG. DE COLIDER
Até: 30/11/2021

CONTRATO/SES/12707/2021 DE: 21/09/2021
Processo Nº: 353582/2021
Contratado: (304706/1) FERNANDA PRISCILLA DE ARRUDA ALVES GONZAGA
CPF: 994.610.991-34
Cargo/Função: (12036) NIVEL SUPERIOR ASSISTENCIAL
Perfil Profissional: FISIOTERAPEUTA
Carga Horária: 30 horas semanais
Un. Adm: (195685) HOSP. REG. DE RONDONOPOLIS IRMÃELZA GIOVANELLA
Até: 30/11/2021

CONTRATO/SES/12708/2021 DE: 21/09/2021
Processo Nº: 335406/2021
Contratado: (304710/1) ROSIMAR PEREIRA DA CUNHA
CPF: 928.169.751-34
Cargo/Função: (12036) NIVEL SUPERIOR ASSISTENCIAL
Perfil Profissional: ENFERMEIRO
Carga Horária: 40 horas semanais
Un. Adm: (118710) UNID.ESPEC. DE CONTR. MOVIMENTACAO DE PESSOAL
Até: 30/11/2021

CONTRATO/SES/12709/2021 DE: 21/09/2021
Processo Nº: 408381/2021
Contratado: (304714/1) RAPHAEL TAQUES MARTINS DE VASCONCELOS
CPF: 734.836.131-53
Cargo/Função: (12044) NIVEL MEDIO ADMINISTRATIVO
Perfil Profissional: ASS.ADMINISTRATIVO
Carga Horária: 40 horas semanais
Un. Adm: (118710) UNID.ESPEC. DE CONTR. MOVIMENTACAO DE PESSOAL
Até: 30/10/2021

CONTRATO/SES/12710/2021 DE: 21/09/2021
Processo Nº: 353582/2021
Contratado: (304715/1) ROSENICE DA SILVA SANTOS ARAUJO
CPF: 900.354.451-49
Cargo/Função: (12038) NIVEL TECNICO ASSISTENCIAL
Perfil Profissional: TÊC. ENFERMAGEM
Carga Horária: 40 horas semanais
Un. Adm: (195685) HOSP. REG. DE RONDONOPOLIS IRMÃELZA GIOVANELLA
Até: 30/11/2021

CONTRATO/SES/12711/2021 DE: 21/09/2021
 Processo Nº: 353582/2021
 Contratado: (304718/1) LUCAS RODOLPHO RODRIGUES CORREA SEVERINO
 CPF: 699.737.501-44
 Cargo/Função: (12036) NIVEL SUPERIOR ASSISTENCIAL
 Perfil Profissional: ENFERMEIRO
 Carga Horária: 40 horas semanais
 Un. Adm: (195685) HOSP. REG. DE RONDONOPOLIS IRMÃELZA GIOVANELLA
 Até: 30/11/2021

CONTRATO/SES/12712/2021 DE: 21/09/2021
 Processo Nº: 335406/2021
 Contratado: (304720/1) JEANNE KAROLYNE OLIVEIRA DA CRUZ
 CPF: 060.155.451-51
 Cargo/Função: (12038) NIVEL TECNICO ASSISTENCIAL
 Perfil Profissional: TÊC. ENFERMAGEM
 Carga Horária: 40 horas semanais
 Un. Adm: (118710) UNID.ESPEC. DE CONTR. MOVIMENTACAO DE PESSOAL
 Até: 30/11/2021

CONTRATO/SES/12713/2021 DE: 21/09/2021
 Processo Nº: 353582/2021
 Contratado: (304723/1) JULIENE APARECIDA SOARES FLORINDO CURIONI
 CPF: 016.184.811-77
 Cargo/Função: (12038) NIVEL TECNICO ASSISTENCIAL
 Perfil Profissional: TÊC. ENFERMAGEM
 Carga Horária: 40 horas semanais
 Un. Adm: (195685) HOSP. REG. DE RONDONOPOLIS IRMÃELZA GIOVANELLA
 Até: 30/11/2021

CONTRATO/SES/12714/2021 DE: 21/09/2021
 Processo Nº: 335406/2021
 Contratado: (304724/1) VLADEMIR CAETANO
 CPF: 014.382.461-96
 Cargo/Função: (12038) NIVEL TECNICO ASSISTENCIAL
 Perfil Profissional: TÊC. ENFERMAGEM
 Carga Horária: 40 horas semanais
 Un. Adm: (118710) UNID.ESPEC. DE CONTR. MOVIMENTACAO DE PESSOAL
 Até: 30/11/2021

CONTRATO/SES/12715/2021 DE: 21/09/2021
 Processo Nº: 353582/2021
 Contratado: (304733/1) JAQUELINE AZEVEDO ESPIRITO SANTO
 CPF: 063.592.331-93
 Cargo/Função: (12036) NIVEL SUPERIOR ASSISTENCIAL
 Perfil Profissional: FISIOTERAPEUTA
 Carga Horária: 30 horas semanais
 Un. Adm: (195685) HOSP. REG. DE RONDONOPOLIS IRMÃELZA GIOVANELLA
 Até: 30/11/2021

CONTRATO/SES/12716/2021 DE: 21/09/2021
 Processo Nº: 391557/2021
 Contratado: (304734/1) MARISOL MIKAELI CAMPOS SILVA
 CPF: 041.521.961-22
 Cargo/Função: (12036) NIVEL SUPERIOR ASSISTENCIAL
 Perfil Profissional: FISIOTERAPEUTA
 Carga Horária: 30 horas semanais
 Un. Adm: (195758) HOSP. ESTADUAL LOUSITE FERREIRA DA SILVA
 Até: 30/11/2021

CONTRATO/SES/12717/2021 DE: 21/09/2021
 Processo Nº: 335406/2021
 Contratado: (304735/1) MAILA FERNANDA CHINELLI SILVEIRA
 CPF: 022.805.651-96
 Cargo/Função: (12038) NIVEL TECNICO ASSISTENCIAL
 Perfil Profissional: TÊC. ENFERMAGEM
 Carga Horária: 40 horas semanais
 Un. Adm: (118710) UNID.ESPEC. DE CONTR. MOVIMENTACAO DE PESSOAL
 Até: 30/11/2021

CONTRATO/SES/12718/2021 DE: 21/09/2021
 Processo Nº: 335406/2021
 Contratado: (304737/1) NAYANNE MACEDO QUINTANA BENINELE DA SILVA
 CPF: 018.265.671-35
 Cargo/Função: (12038) NIVEL TECNICO ASSISTENCIAL
 Perfil Profissional: TÊC. ENFERMAGEM
 Carga Horária: 40 horas semanais
 Un. Adm: (118710) UNID.ESPEC. DE CONTR. MOVIMENTACAO DE PESSOAL
 Até: 30/11/2021

CONTRATO/SES/12719/2021 DE: 21/09/2021
 Processo Nº: 415673/2021
 Contratado: (304738/1) NUBIA DE SOUZA
 CPF: 042.625.461-95
 Cargo/Função: (12038) NIVEL TECNICO ASSISTENCIAL
 Perfil Profissional: TÊC. LABORATOR.
 Carga Horária: 40 horas semanais
 Un. Adm: (136620) GER. DE ANALISES DE VIGILANCIA EPIDEMIOLOGICA
 Até: 30/11/2021

CONTRATO/SES/12720/2021 DE: 21/09/2021
 Processo Nº: 335406/2021
 Contratado: (304739/1) VILMA REGINA PINTO DUARTE ALMEIDA
 CPF: 594.591.661-72
 Cargo/Função: (12038) NIVEL TECNICO ASSISTENCIAL
 Perfil Profissional: TÊC. ENFERMAGEM
 Carga Horária: 40 horas semanais
 Un. Adm: (118710) UNID.ESPEC. DE CONTR. MOVIMENTACAO DE PESSOAL
 Até: 30/11/2021

CONTRATO/SES/12721/2021 DE: 21/09/2021
 Processo Nº: 335406/2021
 Contratado: (304740/1) MATHEUS OLIVEIRA COSTA
 CPF: 058.656.001-76
 Cargo/Função: (12036) NIVEL SUPERIOR ASSISTENCIAL
 Perfil Profissional: ENFERMEIRO

Carga Horária: 40 horas semanais
 Un. Adm: (118710) UNID.ESPEC. DE CONTR. MOVIMENTACAO DE PESSOAL
 Até: 30/11/2021

CONTRATO/SES/12722/2021 DE: 21/09/2021
 Processo Nº: 353582/2021
 Contratado: (304741/1) CARLA DUARTE CARDOSO
 CPF: 961.690.011-00
 Cargo/Função: (12038) NIVEL TECNICO ASSISTENCIAL
 Perfil Profissional: TÊC. ENFERMAGEM
 Carga Horária: 40 horas semanais
 Un. Adm: (195685) HOSP. REG. DE RONDONOPOLIS IRMÃELZA GIOVANELLA
 Até: 30/11/2021

CONTRATO/SES/12723/2021 DE: 21/09/2021
 Processo Nº: 335406/2021
 Contratado: (304742/1) KARLA CRISTINA CAMPOS
 CPF: 818.307.181-34
 Cargo/Função: (12038) NIVEL TECNICO ASSISTENCIAL
 Perfil Profissional: TÊC. ENFERMAGEM
 Carga Horária: 40 horas semanais
 Un. Adm: (118710) UNID.ESPEC. DE CONTR. MOVIMENTACAO DE PESSOAL
 Até: 30/11/2021

CONTRATO/SES/12724/2021 DE: 21/09/2021
 Processo Nº: 353582/2021
 Contratado: (304743/1) ANDREIA SILVA DE MORAIS
 CPF: 017.413.751-69
 Cargo/Função: (12038) NIVEL TECNICO ASSISTENCIAL
 Perfil Profissional: TÊC. ENFERMAGEM
 Carga Horária: 40 horas semanais
 Un. Adm: (195685) HOSP. REG. DE RONDONOPOLIS IRMÃELZA GIOVANELLA
 Até: 30/11/2021

CONTRATO/SES/12725/2021 DE: 21/09/2021
 Processo Nº: 335406/2021
 Contratado: (304750/1) ISAMO ANDROMEDA DE OLIVEIRA
 CPF: 029.873.051-09
 Cargo/Função: (12038) NIVEL TECNICO ASSISTENCIAL
 Perfil Profissional: TÊC. ENFERMAGEM
 Carga Horária: 40 horas semanais
 Un. Adm: (118710) UNID.ESPEC. DE CONTR. MOVIMENTACAO DE PESSOAL
 Até: 30/11/2021

CONTRATO/SES/12726/2021 DE: 21/09/2021
 Processo Nº: 335406/2021
 Contratado: (304755/1) THAIANY TAVARES DIAS
 CPF: 060.890.131-88
 Cargo/Função: (12038) NIVEL TECNICO ASSISTENCIAL
 Perfil Profissional: TÊC. ENFERMAGEM
 Carga Horária: 40 horas semanais
 Un. Adm: (118710) UNID.ESPEC. DE CONTR. MOVIMENTACAO DE PESSOAL
 Até: 30/11/2021

CONTRATO/SES/12727/2021 DE: 21/09/2021
 Processo Nº: 335406/2021
 Contratado: (304757/1) REGIANE PRUDENCIO
 CPF: 544.289.471-00
 Cargo/Função: (12038) NIVEL TECNICO ASSISTENCIAL
 Perfil Profissional: TÊC. ENFERMAGEM
 Carga Horária: 40 horas semanais
 Un. Adm: (118710) UNID.ESPEC. DE CONTR. MOVIMENTACAO DE PESSOAL
 Até: 30/11/2021

CONTRATO/SES/12728/2021 DE: 21/09/2021
 Processo Nº: 335406/2021
 Contratado: (304760/1) SUELEM NOBRE DA CRUZ DE AMORIM
 CPF: 026.564.131-41
 Cargo/Função: (12038) NIVEL TECNICO ASSISTENCIAL
 Perfil Profissional: TÊC. ENFERMAGEM
 Carga Horária: 40 horas semanais
 Un. Adm: (118710) UNID.ESPEC. DE CONTR. MOVIMENTACAO DE PESSOAL
 Até: 30/11/2021

CONTRATO/SES/12729/2021 DE: 21/09/2021
 Processo Nº: 335406/2021
 Contratado: (304761/1) MARIA ANTONIA ALVES GARCIA
 CPF: 838.144.931-68
 Cargo/Função: (12038) NIVEL TECNICO ASSISTENCIAL
 Perfil Profissional: TÊC. ENFERMAGEM
 Carga Horária: 40 horas semanais
 Un. Adm: (118710) UNID.ESPEC. DE CONTR. MOVIMENTACAO DE PESSOAL
 Até: 30/11/2021

CONTRATO/SES/12730/2021 DE: 21/09/2021
 Processo Nº: 335406/2021
 Contratado: (304762/1) GUILHERME BUOGO GATTAS
 CPF: 046.330.411-00
 Cargo/Função: (12036) NIVEL SUPERIOR ASSISTENCIAL
 Perfil Profissional: MÉDICO
 Carga Horária: 40 horas semanais
 Un. Adm: (118710) UNID.ESPEC. DE CONTR. MOVIMENTACAO DE PESSOAL
 Até: 30/11/2021

PUBLICADA, REGISTRADA, CUMPRÁ-SE.
 Cuiabá-MT, 20 de Setembro de 2021.
 Gilberto Gomes de Figueiredo
 Secretário de Estado de Saúde

O Secretário de Estado de Saúde no uso de suas atribuições que lhes são conferidas por lei,

Resolve: DISTRATAR - SES
 Objeto: CONTRATAÇÃO TEMPORARIA

CONTRATO/SES/12731/2021 DE: 21/09/2021
 Processo Nº: 423383/2021
 Contratado: (304765/1) VICTOR HUGO MOTA FERREIRA
 CPF: 012.178.761-38
 Cargo/Função: (12036) NIVEL SUPERIOR ASSISTENCIAL
 Perfil Profissional: MÉDICO
 Carga Horária: 40 horas semanais
 Un. Adm: (118710) UNID.ESPEC. DE CONTR. MOVIMENTACAO DE PESSOAL
 Em: 12/08/2021

PUBLICADA, REGISTRADA, CUMpra-SE.
 Cuiabá-MT, 20 de Setembro de 2021.
 Gilberto Gomes de Figueiredo
 Secretário de Estado de Saúde

O Secretário de Estado de Saúde no uso de suas atribuições que lhes são conferidas por lei,

Resolve: PRORROGAR - SES
 Objeto: CONTRATAÇÃO TEMPORARIA

CONTRATO/SES/12732/2021 DE: 21/09/2021
 Processo Nº: 408382/2021
 Contratado: (304767/1) EMANUEL HENRIQUE DE MOURA REIS QUEIROZ
 CPF: 054.705.941-81
 Cargo/Função: (12044) NIVEL MEDIO ADMINISTRATIVO
 Perfil Profissional: ASS.ADMINISTRATIVO
 Carga Horária: 40 horas semanais
 Un. Adm: (118710) UNID.ESPEC. DE CONTR. MOVIMENTACAO DE PESSOAL
 Até: 30/10/2021

CONTRATO/SES/12733/2021 DE: 21/09/2021
 Processo Nº: 335406/2021
 Contratado: (304771/1) MARIANNA ALVES ARAUJO
 CPF: 935.400.002-91
 Cargo/Função: (12036) NIVEL SUPERIOR ASSISTENCIAL
 Perfil Profissional: MÉDICO
 Carga Horária: 40 horas semanais
 Un. Adm: (118710) UNID.ESPEC. DE CONTR. MOVIMENTACAO DE PESSOAL
 Até: 30/11/2021

CONTRATO/SES/12734/2021 DE: 21/09/2021
 Processo Nº: 335406/2021
 Contratado: (304778/1) MARIA DE FATIMA SOUZA
 CPF: 383.965.481-53
 Cargo/Função: (12038) NIVEL TECNICO ASSISTENCIAL
 Perfil Profissional: TÈC. ENFERMAGEM
 Carga Horária: 40 horas semanais
 Un. Adm: (118710) UNID.ESPEC. DE CONTR. MOVIMENTACAO DE PESSOAL
 Até: 30/11/2021

CONTRATO/SES/12735/2021 DE: 21/09/2021
 Processo Nº: 335406/2021
 Contratado: (304780/1) ERENITA DIAS DOS SANTOS
 CPF: 353.851.461-53
 Cargo/Função: (12038) NIVEL TECNICO ASSISTENCIAL
 Perfil Profissional: TÈC. ENFERMAGEM
 Carga Horária: 40 horas semanais
 Un. Adm: (118710) UNID.ESPEC. DE CONTR. MOVIMENTACAO DE PESSOAL
 Até: 30/11/2021

CONTRATO/SES/12736/2021 DE: 21/09/2021
 Processo Nº: 408382/2021
 Contratado: (304783/1) FERNANDO JUNIOR PEREIRA NASCIMENTO
 CPF: 056.770.071-29
 Cargo/Função: (12044) NIVEL MEDIO ADMINISTRATIVO
 Perfil Profissional: ASS.ADMINISTRATIVO
 Carga Horária: 40 horas semanais
 Un. Adm: (118710) UNID.ESPEC. DE CONTR. MOVIMENTACAO DE PESSOAL
 Até: 30/10/2021

CONTRATO/SES/12737/2021 DE: 21/09/2021
 Processo Nº: 335406/2021
 Contratado: (304784/1) ANA PAULA DE SOUSA CARVALHO
 CPF: 650.927.593-72
 Cargo/Função: (12038) NIVEL TECNICO ASSISTENCIAL
 Perfil Profissional: TÈC. ENFERMAGEM
 Carga Horária: 40 horas semanais
 Un. Adm: (118710) UNID.ESPEC. DE CONTR. MOVIMENTACAO DE PESSOAL
 Até: 30/11/2021

CONTRATO/SES/12738/2021 DE: 21/09/2021
 Processo Nº: 335406/2021
 Contratado: (304789/1) YASMIM LORENA DA SILVA
 CPF: 048.347.431-28
 Cargo/Função: (12038) NIVEL TECNICO ASSISTENCIAL
 Perfil Profissional: TÈC. ENFERMAGEM
 Carga Horária: 40 horas semanais
 Un. Adm: (118710) UNID.ESPEC. DE CONTR. MOVIMENTACAO DE PESSOAL
 Até: 30/11/2021

CONTRATO/SES/12739/2021 DE: 21/09/2021
 Processo Nº: 353582/2021
 Contratado: (304790/1) ANA CAROLINA SANTANA SILVA
 CPF: 059.182.291-16
 Cargo/Função: (12036) NIVEL SUPERIOR ASSISTENCIAL
 Perfil Profissional: FISIOTERAPEUTA
 Carga Horária: 30 horas semanais
 Un. Adm: (195685) HOSP. REG. DE RONDONOPOLIS IRMÃELZA GIOVANELLA
 Até: 30/11/2021

CONTRATO/SES/12740/2021 DE: 21/09/2021
 Processo Nº: 353582/2021
 Contratado: (304794/1) ITANNA VAZ RODRIGUES
 CPF: 707.651.281-52
 Cargo/Função: (12036) NIVEL SUPERIOR ASSISTENCIAL

Perfil Profissional: FISIOTERAPEUTA
 Carga Horária: 30 horas semanais
 Un. Adm: (195685) HOSP. REG. DE RONDONOPOLIS IRMÃELZA GIOVANELLA
 Até: 30/11/2021

CONTRATO/SES/12741/2021 DE: 21/09/2021
 Processo Nº: 353582/2021
 Contratado: (304830/1) GLAUCIA ROCHA SILVA
 CPF: 008.598.591-00
 Cargo/Função: (12036) NIVEL SUPERIOR ASSISTENCIAL
 Perfil Profissional: ASSIST. SOCIAL
 Carga Horária: 30 horas semanais
 Un. Adm: (195685) HOSP. REG. DE RONDONOPOLIS IRMÃELZA GIOVANELLA
 Até: 30/11/2021

CONTRATO/SES/12742/2021 DE: 21/09/2021
 Processo Nº: 365798/2021
 Contratado: (304833/1) GEORGIANE GUIMARAES VILELA
 CPF: 023.346.511-17
 Cargo/Função: (12036) NIVEL SUPERIOR ASSISTENCIAL
 Perfil Profissional: MÉDICO
 Carga Horária: 20 horas semanais
 Un. Adm: (197076) COORD.ART. REG.DE URG.EMERG.DE LEITOS HOSPITALARES
 Até: 30/11/2021

CONTRATO/SES/12743/2021 DE: 21/09/2021
 Processo Nº: 365798/2021
 Contratado: (304835/1) TIAGO ANTONIO BORGES PINHEIRO
 CPF: 719.761.401-53
 Cargo/Função: (12036) NIVEL SUPERIOR ASSISTENCIAL
 Perfil Profissional: MÉDICO
 Carga Horária: 20 horas semanais
 Un. Adm: (197076) COORD.ART. REG.DE URG.EMERG.DE LEITOS HOSPITALARES
 Até: 30/11/2021

CONTRATO/SES/12744/2021 DE: 21/09/2021
 Processo Nº: 335406/2021
 Contratado: (304861/1) ANDREIA CAROLINE MEDEIROS
 CPF: 013.635.631-14
 Cargo/Função: (12038) NIVEL TECNICO ASSISTENCIAL
 Perfil Profissional: TÈC. ENFERMAGEM
 Carga Horária: 40 horas semanais
 Un. Adm: (118710) UNID.ESPEC. DE CONTR. MOVIMENTACAO DE PESSOAL
 Até: 30/11/2021

CONTRATO/SES/12745/2021 DE: 21/09/2021
 Processo Nº: 415673/2021
 Contratado: (304864/1) GABRIELA ANDRADE DE OLIVEIRA SOUZA
 CPF: 060.502.351-47
 Cargo/Função: (12038) NIVEL TECNICO ASSISTENCIAL
 Perfil Profissional: TÈC. LABORATOR.
 Carga Horária: 40 horas semanais
 Un. Adm: (136620) GER. DE ANALISES DE VIGILANCIA EPIDEMIOLOGICA
 Até: 30/11/2021

CONTRATO/SES/12746/2021 DE: 21/09/2021
 Processo Nº: 366879/2021
 Contratado: (304899/1) JANICLEA FILGUEIRA DA COSTA GOMES
 CPF: 014.441.604-27
 Cargo/Função: (12036) NIVEL SUPERIOR ASSISTENCIAL
 Perfil Profissional: FISIOTERAPEUTA
 Carga Horária: 30 horas semanais
 Un. Adm: (195715) HOSP. REG. DE COLIDER
 Até: 30/11/2021

CONTRATO/SES/12747/2021 DE: 21/09/2021
 Processo Nº: 366879/2021
 Contratado: (304900/1) RENATA INACIO DE CARVALHO ALCANTARA
 CPF: 987.064.891-68
 Cargo/Função: (12036) NIVEL SUPERIOR ASSISTENCIAL
 Perfil Profissional: ASSIST. SOCIAL
 Carga Horária: 30 horas semanais
 Un. Adm: (195715) HOSP. REG. DE COLIDER
 Até: 30/11/2021

CONTRATO/SES/12748/2021 DE: 21/09/2021
 Processo Nº: 366879/2021
 Contratado: (304904/1) DANIELA RODRIGUES DA SILVA
 CPF: 028.395.232-64
 Cargo/Função: (12036) NIVEL SUPERIOR ASSISTENCIAL
 Perfil Profissional: ENFERMEIRO
 Carga Horária: 40 horas semanais
 Un. Adm: (195715) HOSP. REG. DE COLIDER
 Até: 30/11/2021

CONTRATO/SES/12749/2021 DE: 21/09/2021
 Processo Nº: 408204/2021
 Contratado: (304936/1) RUTH MENDES DOS REIS
 CPF: 825.364.061-72
 Cargo/Função: (12038) NIVEL TECNICO ASSISTENCIAL
 Perfil Profissional: TÈC. ENFERMAGEM
 Carga Horária: 40 horas semanais
 Un. Adm: (118710) UNID.ESPEC. DE CONTR. MOVIMENTACAO DE PESSOAL
 Até: 15/10/2021

CONTRATO/SES/12750/2021 DE: 21/09/2021
 Processo Nº: 408381/2021
 Contratado: (304947/1) ELIESER DOS SANTOS
 CPF: 909.834.080-68
 Cargo/Função: (12044) NIVEL MEDIO ADMINISTRATIVO
 Perfil Profissional: ASS.ADMINISTRATIVO
 Carga Horária: 40 horas semanais
 Un. Adm: (118710) UNID.ESPEC. DE CONTR. MOVIMENTACAO DE PESSOAL
 Até: 30/10/2021

CONTRATO/SES/12751/2021 DE: 21/09/2021
 Processo Nº: 408381/2021
 Contratado: (304948/1) GABRIEL EMILIO ALVES DA CRUZ
 CPF: 051.755.861-06
 Cargo/Função: (12044) NIVEL MEDIO ADMINISTRATIVO
 Perfil Profissional: ASS. ADMINISTRATIVO
 Carga Horária: 40 horas semanais
 Un. Adm: (118710) UNID.ESPEC. DE CONTR. MOVIMENTACAO DE PESSOAL
 Até: 30/10/2021

CONTRATO/SES/12752/2021 DE: 21/09/2021
 Processo Nº: 408382/2021
 Contratado: (304949/1) BRUNO SOUSA BRANDAO
 CPF: 048.271.251-12
 Cargo/Função: (12044) NIVEL MEDIO ADMINISTRATIVO
 Perfil Profissional: ASS. ADMINISTRATIVO
 Carga Horária: 40 horas semanais
 Un. Adm: (118710) UNID.ESPEC. DE CONTR. MOVIMENTACAO DE PESSOAL
 Até: 30/10/2021

CONTRATO/SES/12753/2021 DE: 21/09/2021
 Processo Nº: 408381/2021
 Contratado: (304950/1) LUCAS EMMANOEL DA SILVA GOMES
 CPF: 062.211.771-89
 Cargo/Função: (12044) NIVEL MEDIO ADMINISTRATIVO
 Perfil Profissional: ASS. ADMINISTRATIVO
 Carga Horária: 40 horas semanais
 Un. Adm: (118710) UNID.ESPEC. DE CONTR. MOVIMENTACAO DE PESSOAL
 Até: 30/10/2021

CONTRATO/SES/12754/2021 DE: 21/09/2021
 Processo Nº: 415673/2021
 Contratado: (304957/1) CRISLAINI ALVES FERREIRA FRANZ
 CPF: 050.374.451-40
 Cargo/Função: (12038) NIVEL TECNICO ASSISTENCIAL
 Perfil Profissional: TÈC. LABORATOR.
 Carga Horária: 40 horas semanais
 Un. Adm: (136620) GER. DE ANALISES DE VIGILANCIA EPIDEMIOLOGICA
 Até: 30/11/2021

CONTRATO/SES/12755/2021 DE: 21/09/2021
 Processo Nº: 335406/2021
 Contratado: (304960/1) SYBELLE CHRISTINA DELFINO
 CPF: 026.772.941-33
 Cargo/Função: (12036) NIVEL SUPERIOR ASSISTENCIAL
 Perfil Profissional: ENFERMEIRO
 Carga Horária: 40 horas semanais
 Un. Adm: (118710) UNID.ESPEC. DE CONTR. MOVIMENTACAO DE PESSOAL
 Até: 30/11/2021

CONTRATO/SES/12756/2021 DE: 21/09/2021
 Processo Nº: 408204/2021
 Contratado: (304963/1) ERICA PATRICIA RIBEIRO DE MOURA
 CPF: 007.363.381-01
 Cargo/Função: (12038) NIVEL TECNICO ASSISTENCIAL
 Perfil Profissional: TÈC. ENFERMAGEM
 Carga Horária: 40 horas semanais
 Un. Adm: (118710) UNID.ESPEC. DE CONTR. MOVIMENTACAO DE PESSOAL
 Até: 15/10/2021

CONTRATO/SES/12757/2021 DE: 21/09/2021
 Processo Nº: 335406/2021
 Contratado: (304966/1) RODRIGO DE SOUZA OLIVEIRA
 CPF: 907.579.631-53
 Cargo/Função: (12036) NIVEL SUPERIOR ASSISTENCIAL
 Perfil Profissional: MÈDICO
 Carga Horária: 40 horas semanais
 Un. Adm: (118710) UNID.ESPEC. DE CONTR. MOVIMENTACAO DE PESSOAL
 Até: 30/11/2021

CONTRATO/SES/12758/2021 DE: 21/09/2021
 Processo Nº: 331031/2021
 Contratado: (304978/1) ANA FLAVIA PEREIRA PICCOLI
 CPF: 052.539.821-08
 Cargo/Função: (12038) NIVEL TECNICO ASSISTENCIAL
 Perfil Profissional: TÈC. LABORATOR.
 Carga Horária: 40 horas semanais
 Un. Adm: (195740) HOSP. REG. DE SINOP
 Até: 30/11/2021

CONTRATO/SES/12759/2021 DE: 21/09/2021
 Processo Nº: 331031/2021
 Contratado: (304982/1) MARIA IVANIA DOS SANTOS
 CPF: 987.482.201-59
 Cargo/Função: (12038) NIVEL TECNICO ASSISTENCIAL
 Perfil Profissional: TÈC. LABORATOR.
 Carga Horária: 40 horas semanais
 Un. Adm: (195740) HOSP. REG. DE SINOP
 Até: 30/11/2021

CONTRATO/SES/12760/2021 DE: 21/09/2021
 Processo Nº: 408381/2021
 Contratado: (304989/1) THAIZA CAROLINA DA SILVA MOREIRA DA CRUZ
 CPF: 054.241.621-26
 Cargo/Função: (12044) NIVEL MEDIO ADMINISTRATIVO
 Perfil Profissional: ASS. ADMINISTRATIVO
 Carga Horária: 40 horas semanais
 Un. Adm: (118710) UNID.ESPEC. DE CONTR. MOVIMENTACAO DE PESSOAL
 Até: 30/10/2021

CONTRATO/SES/12761/2021 DE: 21/09/2021
 Processo Nº: 391557/2021
 Contratado: (305001/1) JHESSICA PAMELA CRUZ DA SILVA GOMES DE OLIVEIRA
 CPF: 025.778.802-60
 Cargo/Função: (12036) NIVEL SUPERIOR ASSISTENCIAL

Perfil Profissional: FISIOTERAPEUTA
 Carga Horária: 30 horas semanais
 Un. Adm: (195758) HOSP. ESTADUAL LOUSITE FERREIRA DA SILVA
 Até: 30/11/2021

CONTRATO/SES/12762/2021 DE: 21/09/2021
 Processo Nº: 335406/2021
 Contratado: (305003/1) RAQUEL MARIA DOS SANTOS
 CPF: 881.118.141-00
 Cargo/Função: (12036) NIVEL SUPERIOR ASSISTENCIAL
 Perfil Profissional: ENFERMEIRO
 Carga Horária: 40 horas semanais
 Un. Adm: (118710) UNID.ESPEC. DE CONTR. MOVIMENTACAO DE PESSOAL
 Até: 30/11/2021

PUBLICADA, REGISTRADA, CUMPRADA-SE.
 Cuiabá-MT, 20 de Setembro de 2021.
 Gilberto Gomes de Figueiredo
 Secretário de Estado de Saúde

O Secretário de Estado de Saúde no uso de suas atribuições que lhes são conferidas por lei,

Resolve: DISTRATAR - SES
 Objeto: CONTRATAÇÃO TEMPORARIA

CONTRATO/SES/12763/2021 DE: 21/09/2021
 Processo Nº: 390597/2021
 Contratado: (305015/1) IZABELLE CRISTINA DOS ANJOS AMORIM
 CPF: 704.143.361-78
 Cargo/Função: (12044) NIVEL MEDIO ADMINISTRATIVO
 Perfil Profissional: ASS. ADMINISTRATIVO
 Carga Horária: 40 horas semanais
 Un. Adm: (192660) UNID. JURIDICA
 Em: 24/08/2021

PUBLICADA, REGISTRADA, CUMPRADA-SE.
 Cuiabá-MT, 20 de Setembro de 2021.
 Gilberto Gomes de Figueiredo
 Secretário de Estado de Saúde

O Secretário de Estado de Saúde no uso de suas atribuições que lhes são conferidas por lei,

Resolve: PRORROGAR - SES
 Objeto: CONTRATAÇÃO TEMPORARIA

CONTRATO/SES/12764/2021 DE: 21/09/2021
 Processo Nº: 331031/2021
 Contratado: (305078/1) SHEILA CRISTINA SANTOS NASCIMENTO
 CPF: 886.746.901-06
 Cargo/Função: (12036) NIVEL SUPERIOR ASSISTENCIAL
 Perfil Profissional: FISIOTERAPEUTA
 Carga Horária: 30 horas semanais
 Un. Adm: (195740) HOSP. REG. DE SINOP
 Até: 30/11/2021

CONTRATO/SES/12765/2021 DE: 21/09/2021
 Processo Nº: 331031/2021
 Contratado: (305079/1) VANESSA MONTEIRO DA SILVA
 CPF: 027.710.961-29
 Cargo/Função: (12036) NIVEL SUPERIOR ASSISTENCIAL
 Perfil Profissional: FISIOTERAPEUTA
 Carga Horária: 30 horas semanais
 Un. Adm: (195740) HOSP. REG. DE SINOP
 Até: 30/11/2021

CONTRATO/SES/12766/2021 DE: 21/09/2021
 Processo Nº: 331031/2021
 Contratado: (305080/1) SAULO MANSUETO RODRIGUES PALMA
 CPF: 021.608.051-73
 Cargo/Função: (12036) NIVEL SUPERIOR ASSISTENCIAL
 Perfil Profissional: MÈDICO
 Carga Horária: 40 horas semanais
 Un. Adm: (195740) HOSP. REG. DE SINOP
 Até: 30/11/2021

CONTRATO/SES/12767/2021 DE: 21/09/2021
 Processo Nº: 331031/2021
 Contratado: (305091/1) KETLYN KONAGESKI DA SILVA
 CPF: 010.681.251-36
 Cargo/Função: (12036) NIVEL SUPERIOR ASSISTENCIAL
 Perfil Profissional: MÈDICO
 Carga Horária: 40 horas semanais
 Un. Adm: (195740) HOSP. REG. DE SINOP
 Até: 30/11/2021

CONTRATO/SES/12768/2021 DE: 21/09/2021
 Processo Nº: 331031/2021
 Contratado: (305094/1) GIORDANO BRUNO CUSTODIO D'AFONSECA
 CPF: 046.405.371-40
 Cargo/Função: (12036) NIVEL SUPERIOR ASSISTENCIAL
 Perfil Profissional: MÈDICO
 Carga Horária: 40 horas semanais
 Un. Adm: (195740) HOSP. REG. DE SINOP
 Até: 30/11/2021

CONTRATO/SES/12769/2021 DE: 21/09/2021
 Processo Nº: 408381/2021
 Contratado: (305262/1) DHEFFERSON SANTOS GOMES
 CPF: 025.400.851-80
 Cargo/Função: (12044) NIVEL MEDIO ADMINISTRATIVO
 Perfil Profissional: ASS. ADMINISTRATIVO
 Carga Horária: 40 horas semanais
 Un. Adm: (118710) UNID.ESPEC. DE CONTR. MOVIMENTACAO DE PESSOAL
 Até: 30/10/2021

PUBLICADA, REGISTRADA, CUMpra-SE.
Cuiabá-MT, 20 de Setembro de 2021.
Gilberto Gomes de Figueiredo
Secretário de Estado de Saúde

O Secretário de Estado de Saúde no uso de suas atribuições que lhes são conferidas por lei,

Resolve: RETIFICAR - SES
Objeto: CONTRATAÇÃO TEMPORÁRIA

CONTRATO/SES/12770/2021 DE: 21/09/2021
Processo Nº: 214217/2021
Contratado: (305290/1) MICHELLE RAYANE APARECIDA DE SOUZA
CPF: 007.989.011-36
Cargo/Função: (12044) NIVEL MEDIO ADMINISTRATIVO
Perfil Profissional: SECRETARIA
Carga Horária: 40 horas semanais
Un. Adm: (118710) UNID.ESPEC. DE CONTR. MOVIMENTACAO DE PESSOAL
A Partir de: 05/07/2021 Até:04/07/2022

PUBLICADA, REGISTRADA, CUMpra-SE.
Cuiabá-MT, 20 de Setembro de 2021.
Gilberto Gomes de Figueiredo
Secretário de Estado de Saúde

O Secretário de Estado de Saúde no uso de suas atribuições que lhes são conferidas por lei,

Resolve: PRORROGAR - SES
Objeto: CONTRATAÇÃO TEMPORÁRIA

CONTRATO/SES/12771/2021 DE: 21/09/2021
Processo Nº: 408205/2021
Contratado: (305291/1) HISLEN FLAVIA BATISTA COELHO
CPF: 009.282.901-58
Cargo/Função: (12036) NIVEL SUPERIOR ASSISTENCIAL
Perfil Profissional: ENFERMEIRO
Carga Horária: 40 horas semanais
Un. Adm: (118710) UNID.ESPEC. DE CONTR. MOVIMENTACAO DE PESSOAL
Até: 15/10/2021

CONTRATO/SES/12772/2021 DE: 21/09/2021
Processo Nº: 408381/2021
Contratado: (305293/1) EDGAR CLAUDINO DA SILVA
CPF: 313.111.052-04
Cargo/Função: (12044) NIVEL MEDIO ADMINISTRATIVO
Perfil Profissional: ASS.ADMINISTRATIVO
Carga Horária: 40 horas semanais
Un. Adm: (118710) UNID.ESPEC. DE CONTR. MOVIMENTACAO DE PESSOAL
Até: 30/10/2021

CONTRATO/SES/12773/2021 DE: 21/09/2021
Processo Nº: 335406/2021
Contratado: (305303/1) OSMAR RAMOS PACHECO
CPF: 545.060.851-91
Cargo/Função: (12038) NIVEL TECNICO ASSISTENCIAL
Perfil Profissional: TÈC. ENFERMAGEM
Carga Horária: 40 horas semanais
Un. Adm: (118710) UNID.ESPEC. DE CONTR. MOVIMENTACAO DE PESSOAL
Até: 30/11/2021

CONTRATO/SES/12774/2021 DE: 21/09/2021
Processo Nº: 335406/2021
Contratado: (305307/1) KESIA VALERIA DE MORAIS SANTANA FRANCA
CPF: 922.267.871-00
Cargo/Função: (12036) NIVEL SUPERIOR ASSISTENCIAL
Perfil Profissional: ENFERMEIRO
Carga Horária: 40 horas semanais
Un. Adm: (118710) UNID.ESPEC. DE CONTR. MOVIMENTACAO DE PESSOAL
Até: 30/11/2021

CONTRATO/SES/12775/2021 DE: 21/09/2021
Processo Nº: 335406/2021
Contratado: (305310/1) MILENA DE CAMPOS RIBEIRO
CPF: 050.368.611-59
Cargo/Função: (12036) NIVEL SUPERIOR ASSISTENCIAL
Perfil Profissional: ENFERMEIRO
Carga Horária: 40 horas semanais
Un. Adm: (118710) UNID.ESPEC. DE CONTR. MOVIMENTACAO DE PESSOAL
Até: 30/11/2021

CONTRATO/SES/12776/2021 DE: 21/09/2021
Processo Nº: 408205/2021
Contratado: (305405/1) SILVANA BENEDITA SANTANA
CPF: 019.519.611-29
Cargo/Função: (12036) NIVEL SUPERIOR ASSISTENCIAL
Perfil Profissional: ENFERMEIRO
Carga Horária: 40 horas semanais
Un. Adm: (118710) UNID.ESPEC. DE CONTR. MOVIMENTACAO DE PESSOAL
Até: 15/10/2021

CONTRATO/SES/12777/2021 DE: 21/09/2021
Processo Nº: 331031/2021
Contratado: (305437/1) DOUGLAS SANTOS SERPA
CPF: 038.513.771-09
Cargo/Função: (12036) NIVEL SUPERIOR ASSISTENCIAL
Perfil Profissional: ENFERMEIRO
Carga Horária: 40 horas semanais
Un. Adm: (195740) HOSP. REG. DE SINOP
Até: 30/11/2021

CONTRATO/SES/12778/2021 DE: 21/09/2021
Processo Nº: 331031/2021
Contratado: (305439/1) LUANA DE FREITAS SOUZA

CPF: 054.462.541-20
Cargo/Função: (12036) NIVEL SUPERIOR ASSISTENCIAL
Perfil Profissional: ENFERMEIRO
Carga Horária: 40 horas semanais
Un. Adm: (195740) HOSP. REG. DE SINOP
Até: 30/11/2021

CONTRATO/SES/12779/2021 DE: 21/09/2021
Processo Nº: 331031/2021
Contratado: (305442/1) DANIANE ALVES
CPF: 044.654.611-94
Cargo/Função: (12038) NIVEL TECNICO ASSISTENCIAL
Perfil Profissional: TÈC. ENFERMAGEM
Carga Horária: 40 horas semanais
Un. Adm: (195740) HOSP. REG. DE SINOP
Até: 30/11/2021

CONTRATO/SES/12780/2021 DE: 21/09/2021
Processo Nº: 331031/2021
Contratado: (305444/1) ERIKA DAIANE PEREIRA BARBOSA MACHADO
CPF: 048.717.561-14
Cargo/Função: (12038) NIVEL TECNICO ASSISTENCIAL
Perfil Profissional: TÈC. ENFERMAGEM
Carga Horária: 40 horas semanais
Un. Adm: (195740) HOSP. REG. DE SINOP
Até: 30/11/2021

CONTRATO/SES/12781/2021 DE: 21/09/2021
Processo Nº: 331031/2021
Contratado: (305446/1) LEONARDO LUIS ZAKALHUK
CPF: 922.283.481-04
Cargo/Função: (12046) NIVEL FUNDAMENTAL ADMINISTRATIVO
Perfil Profissional: MAQUEIRO
Carga Horária: 40 horas semanais
Un. Adm: (195740) HOSP. REG. DE SINOP
Até: 30/11/2021

CONTRATO/SES/12782/2021 DE: 21/09/2021
Processo Nº: 331031/2021
Contratado: (305447/1) MARTA DA CONCEICAO ROMAO
CPF: 061.516.621-05
Cargo/Função: (12038) NIVEL TECNICO ASSISTENCIAL
Perfil Profissional: TÈC. ENFERMAGEM
Carga Horária: 40 horas semanais
Un. Adm: (195740) HOSP. REG. DE SINOP
Até: 30/11/2021

CONTRATO/SES/12783/2021 DE: 21/09/2021
Processo Nº: 408381/2021
Contratado: (305451/1) MARIA LUIZA CORREA COSTA
CPF: 051.349.641-65
Cargo/Função: (12044) NIVEL MEDIO ADMINISTRATIVO
Perfil Profissional: ASS.ADMINISTRATIVO
Carga Horária: 40 horas semanais
Un. Adm: (118710) UNID.ESPEC. DE CONTR. MOVIMENTACAO DE PESSOAL
Até: 30/10/2021

CONTRATO/SES/12784/2021 DE: 21/09/2021
Processo Nº: 408381/2021
Contratado: (305454/1) LUCINDO VIEIRA DE AZEVEDO
CPF: 769.666.901-04
Cargo/Função: (12044) NIVEL MEDIO ADMINISTRATIVO
Perfil Profissional: ASS.ADMINISTRATIVO
Carga Horária: 40 horas semanais
Un. Adm: (118710) UNID.ESPEC. DE CONTR. MOVIMENTACAO DE PESSOAL
Até: 30/10/2021

CONTRATO/SES/12785/2021 DE: 21/09/2021
Processo Nº: 331031/2021
Contratado: (305510/1) EVERSON ALESSANDRO DA SILVA
CPF: 007.911.261-70
Cargo/Função: (12036) NIVEL SUPERIOR ASSISTENCIAL
Perfil Profissional: FISIOTERAPEUTA
Carga Horária: 30 horas semanais
Un. Adm: (195740) HOSP. REG. DE SINOP
Até: 30/11/2021

CONTRATO/SES/12786/2021 DE: 21/09/2021
Processo Nº: 423015/2021
Contratado: (305544/1) ANA PAULA DE LIMA NUNES
CPF: 867.418.291-72
Cargo/Função: (12038) NIVEL TECNICO ASSISTENCIAL
Perfil Profissional: TÈC. ENFERMAGEM
Carga Horária: 40 horas semanais
Un. Adm: (195758) HOSP. ESTADUAL LOUSITE FERREIRA DA SILVA
Até: 30/11/2021

CONTRATO/SES/12787/2021 DE: 21/09/2021
Processo Nº: 423015/2021
Contratado: (305545/1) CLAUDINEIA SILVA CAMPOS PINHEIRO
CPF: 025.585.421-84
Cargo/Função: (12038) NIVEL TECNICO ASSISTENCIAL
Perfil Profissional: TÈC. ENFERMAGEM
Carga Horária: 40 horas semanais
Un. Adm: (195758) HOSP. ESTADUAL LOUSITE FERREIRA DA SILVA
Até: 30/11/2021

CONTRATO/SES/12788/2021 DE: 21/09/2021
Processo Nº: 423015/2021
Contratado: (305546/1) ELIZETE GOMES DOS SANTOS
CPF: 204.816.832-91
Cargo/Função: (12038) NIVEL TECNICO ASSISTENCIAL
Perfil Profissional: TÈC. ENFERMAGEM
Carga Horária: 40 horas semanais
Un. Adm: (195758) HOSP. ESTADUAL LOUSITE FERREIRA DA SILVA
Até: 30/11/2021

CONTRATO/SES/12789/2021 DE: 21/09/2021
 Processo Nº: 423015/2021
 Contratado: (305547/1) GRAZIELLI DA SILVA MARTINS
 CPF: 981.929.301-49
 Cargo/Função: (12038) NIVEL TECNICO ASSISTENCIAL
 Perfil Profissional: TÈC. ENFERMAGEM
 Carga Horária: 40 horas semanais
 Un. Adm: (195758) HOSP. ESTADUAL LOUSITE FERREIRA DA SILVA
 Até: 30/11/2021

CONTRATO/SES/12790/2021 DE: 21/09/2021
 Processo Nº: 423015/2021
 Contratado: (305549/1) ANA CAROLINE FIGUEIREDO
 CPF: 980.388.181-72
 Cargo/Função: (12036) NIVEL SUPERIOR ASSISTENCIAL
 Perfil Profissional: ENFERMEIRO
 Carga Horária: 40 horas semanais
 Un. Adm: (195758) HOSP. ESTADUAL LOUSITE FERREIRA DA SILVA
 Até: 30/11/2021

CONTRATO/SES/12791/2021 DE: 21/09/2021
 Processo Nº: 391557/2021
 Contratado: (305550/1) PATRICIA LIMA PEREIRA
 CPF: 020.292.211-12
 Cargo/Função: (12038) NIVEL TECNICO ASSISTENCIAL
 Perfil Profissional: TÈC. ENFERMAGEM
 Carga Horária: 40 horas semanais
 Un. Adm: (195758) HOSP. ESTADUAL LOUSITE FERREIRA DA SILVA
 Até: 30/11/2021

CONTRATO/SES/12792/2021 DE: 21/09/2021
 Processo Nº: 423015/2021
 Contratado: (305560/1) VILMA BRITO
 CPF: 415.705.881-04
 Cargo/Função: (12038) NIVEL TECNICO ASSISTENCIAL
 Perfil Profissional: TÈC. ENFERMAGEM
 Carga Horária: 40 horas semanais
 Un. Adm: (195758) HOSP. ESTADUAL LOUSITE FERREIRA DA SILVA
 Até: 30/11/2021

CONTRATO/SES/12793/2021 DE: 21/09/2021
 Processo Nº: 423015/2021
 Contratado: (305561/1) MARIUZA BATISTA MARQUES MAIA
 CPF: 460.262.401-44
 Cargo/Função: (12038) NIVEL TECNICO ASSISTENCIAL
 Perfil Profissional: TÈC. ENFERMAGEM
 Carga Horária: 40 horas semanais
 Un. Adm: (195758) HOSP. ESTADUAL LOUSITE FERREIRA DA SILVA
 Até: 30/11/2021

CONTRATO/SES/12794/2021 DE: 21/09/2021
 Processo Nº: 391557/2021
 Contratado: (305562/1) DALIA MONIC SILVA
 CPF: 061.971.141-86
 Cargo/Função: (12038) NIVEL TECNICO ASSISTENCIAL
 Perfil Profissional: TÈC. ENFERMAGEM
 Carga Horária: 40 horas semanais
 Un. Adm: (195758) HOSP. ESTADUAL LOUSITE FERREIRA DA SILVA
 Até: 30/11/2021

CONTRATO/SES/12795/2021 DE: 21/09/2021
 Processo Nº: 408205/2021
 Contratado: (305563/1) VIVIANE NASCIMENTO DA SILVA
 CPF: 026.885.511-08
 Cargo/Função: (12036) NIVEL SUPERIOR ASSISTENCIAL
 Perfil Profissional: ENFERMEIRO
 Carga Horária: 40 horas semanais
 Un. Adm: (118710) UNID.ESPEC. DE CONTR. MOVIMENTACAO DE PESSOAL
 Até: 15/10/2021

CONTRATO/SES/12796/2021 DE: 21/09/2021
 Processo Nº: 423015/2021
 Contratado: (305564/1) GABRIEL DE MEDEIROS GOUVEIA
 CPF: 042.465.061-41
 Cargo/Função: (12038) NIVEL TECNICO ASSISTENCIAL
 Perfil Profissional: TÈC. ENFERMAGEM
 Carga Horária: 40 horas semanais
 Un. Adm: (195758) HOSP. ESTADUAL LOUSITE FERREIRA DA SILVA
 Até: 30/11/2021

CONTRATO/SES/12797/2021 DE: 21/09/2021
 Processo Nº: 423015/2021
 Contratado: (305565/1) WALMIRA MARTINS DA COSTA
 CPF: 887.315.101-91
 Cargo/Função: (12038) NIVEL TECNICO ASSISTENCIAL
 Perfil Profissional: TÈC. ENFERMAGEM
 Carga Horária: 40 horas semanais
 Un. Adm: (195758) HOSP. ESTADUAL LOUSITE FERREIRA DA SILVA
 Até: 30/11/2021

CONTRATO/SES/12798/2021 DE: 21/09/2021
 Processo Nº: 350989/2021
 Contratado: (305596/1) NATIELE ALEXANDRA ALVES MESQUITA
 CPF: 044.185.981-03
 Cargo/Função: (12036) NIVEL SUPERIOR ASSISTENCIAL
 Perfil Profissional: FISIOTERAPEUTA
 Carga Horária: 30 horas semanais
 Un. Adm: (195740) HOSP. REG. DE SINOP
 Até: 30/11/2021

CONTRATO/SES/12799/2021 DE: 21/09/2021
 Processo Nº: 423015/2021
 Contratado: (305597/1) SILVANA APARECIDA DE SOUZA
 CPF: 907.994.371-15
 Cargo/Função: (12038) NIVEL TECNICO ASSISTENCIAL
 Perfil Profissional: TÈC. ENFERMAGEM

Carga Horária: 40 horas semanais
 Un. Adm: (195758) HOSP. ESTADUAL LOUSITE FERREIRA DA SILVA
 Até: 30/11/2021

CONTRATO/SES/12800/2021 DE: 21/09/2021
 Processo Nº: 423015/2021
 Contratado: (305598/1) TEFERSON LUCAS DE SOUZA TEIXEIRA
 CPF: 029.054.491-28
 Cargo/Função: (12036) NIVEL SUPERIOR ASSISTENCIAL
 Perfil Profissional: ENFERMEIRO
 Carga Horária: 40 horas semanais
 Un. Adm: (195758) HOSP. ESTADUAL LOUSITE FERREIRA DA SILVA
 Até: 30/11/2021

PUBLICADA, REGISTRADA, CUMPRASE.
 Cuiabá-MT, 20 de Setembro de 2021.
 Gilberto Gomes de Figueiredo
 Secretário de Estado de Saúde

O Secretário de Estado de Saúde no uso de suas atribuições que lhes são conferidas por lei,

Resolve: AUTORIZAR - SES
 Objeto: CONTRATAÇÃO TEMPORARIA

CONTRATO/SES/12801/2021 DE: 21/09/2021
 Processo Nº: 303623/2021
 Contratado: (306019/2) RENATA MARIA ASSIS ASCKAR FERREIRA E SA
 CPF: 004.573.861-00
 Cargo/Função: (12036) NIVEL SUPERIOR ASSISTENCIAL
 Perfil Profissional: MÉDICO
 Carga Horária: 20 horas semanais
 Un. Adm: (197238) SUPERINT. DO CIAPS
 A Partir de: 04/09/2021 Até: 03/09/2022

CONTRATO/SES/12802/2021 DE: 21/09/2021
 Processo Nº: 356840/2021
 Contratado: (306314/1) EDUARDO ARRUDA BOTELHO
 CPF: 029.209.451-57
 Cargo/Função: (12038) NIVEL TECNICO ASSISTENCIAL
 Perfil Profissional: TÈC. ENFERMAGEM
 Carga Horária: 40 horas semanais
 Un. Adm: (118710) UNID.ESPEC. DE CONTR. MOVIMENTACAO DE PESSOAL
 A Partir de: 16/08/2021 Até: 15/08/2022

PUBLICADA, REGISTRADA, CUMPRASE.
 Cuiabá-MT, 20 de Setembro de 2021.
 Gilberto Gomes de Figueiredo
 Secretário de Estado de Saúde

O Secretário de Estado de Saúde no uso de suas atribuições que lhes são conferidas por lei,

Resolve: PRORROGAR - SES
 Objeto: CONTRATAÇÃO TEMPORARIA

CONTRATO/SES/12803/2021 DE: 21/09/2021
 Processo Nº: 408381/2021
 Contratado: (306318/1) MARCIA LETICIA LIMA DE MATOS
 CPF: 001.825.111-03
 Cargo/Função: (12044) NIVEL MEDIO ADMINISTRATIVO
 Perfil Profissional: ASS. ADMINISTRATIVO
 Carga Horária: 40 horas semanais
 Un. Adm: (118710) UNID.ESPEC. DE CONTR. MOVIMENTACAO DE PESSOAL
 Até: 30/10/2021

PUBLICADA, REGISTRADA, CUMPRASE.
 Cuiabá-MT, 20 de Setembro de 2021.
 Gilberto Gomes de Figueiredo
 Secretário de Estado de Saúde

O Secretário de Estado de Saúde no uso de suas atribuições que lhes são conferidas por lei,

Resolve: RETIFICAR - SES
 Objeto: CONTRATAÇÃO TEMPORARIA

CONTRATO/SES/12804/2021 DE: 21/09/2021
 Processo Nº: 345384/2021
 Contratado: (306555/1) RODRIGO FRANCISCO ARMENDRO
 CPF: 049.206.301-07
 Cargo/Função: (12036) NIVEL SUPERIOR ASSISTENCIAL
 Perfil Profissional: ENFERMEIRO
 Carga Horária: 40 horas semanais
 Un. Adm: (136735) GER. DE DOACAO DE SANGUE
 A Partir de: 17/08/2021 Até: 16/08/2022

PUBLICADA, REGISTRADA, CUMPRASE.
 Cuiabá-MT, 20 de Setembro de 2021.
 Gilberto Gomes de Figueiredo
 Secretário de Estado de Saúde

O Secretário de Estado de Saúde no uso de suas atribuições que lhes são conferidas por lei,

Resolve: AUTORIZAR - SES
 Objeto: CONTRATAÇÃO TEMPORARIA

CONTRATO/SES/12805/2021 DE: 21/09/2021
 Processo Nº: 345158/2021
 Contratado: (306599/1) MARIA DO CARMO SILVA MORAES
 CPF: 293.868.531-91
 Cargo/Função: (12042) NIVEL SUPERIOR ADMINISTRATIVO
 Perfil Profissional: ANALISTA ADMIN

Carga Horária: 40 horas semanais
Un. Adm: (195758) HOSP. ESTADUAL LOUSITE FERREIRA DA SILVA
A Partir de: 17/08/2021 Até16/08/2022

CONTRATO/SES/12806/2021 DE: 21/09/2021
Processo Nº: 408186/2021
Contratado: (306601/1) MIRIAN THAYRES BARREIROS
CPF: 063.457.689-52
Cargo/Função: (12044) NIVEL MEDIO ADMINISTRATIVO
Perfil Profissional: ASS.ADMINISTRATIVO
Carga Horária: 40 horas semanais
Un. Adm: (118710) UNID.ESPEC. DE CONTR. MOVIMENTACAO DE PESSOAL
A Partir de: 18/08/2021 Até30/10/2021

PUBLICADA, REGISTRADA, CUMPRE-SE.
Cuiabá-MT, 20 de Setembro de 2021.
Gilberto Gomes de Figueiredo
Secretário de Estado de Saúde

O Secretário de Estado de Saúde no uso de suas atribuições que lhes são conferidas por lei,

Resolve: RETIFICAR - SES
Objeto: CONTRATAÇÃO TEMPORARIA

CONTRATO/SES/12807/2021 DE: 21/09/2021
Processo Nº: 386906/2021
Contratado: (306611/1) VALDEILSON CORREIA FERNANDES
CPF: 639.604.272-04
Cargo/Função: (12042) NIVEL SUPERIOR ADMINISTRATIVO
Perfil Profissional: CONTADOR
Carga Horária: 40 horas semanais
Un. Adm: (195740) HOSP. REG. DE SINOP
A Partir de: 01/09/2021 Até31/08/2022

PUBLICADA, REGISTRADA, CUMPRE-SE.
Cuiabá-MT, 20 de Setembro de 2021.
Gilberto Gomes de Figueiredo
Secretário de Estado de Saúde

O Secretário de Estado de Saúde no uso de suas atribuições que lhes são conferidas por lei,

Resolve: AUTORIZAR - SES
Objeto: CONTRATAÇÃO TEMPORARIA

CONTRATO/SES/12808/2021 DE: 21/09/2021
Processo Nº: 388083/2021
Contratado: (306649/1) DIEGO HENRIQUE DA SILVA ALVES
CPF: 049.985.081-56
Cargo/Função: (12044) NIVEL MEDIO ADMINISTRATIVO
Perfil Profissional: ASS.ADMINISTRATIVO
Carga Horária: 40 horas semanais
Un. Adm: (197211) COORD. ADMINISTRATIVA DO CRIDAC/CER III
A Partir de: 10/09/2021 Até09/09/2022

CONTRATO/SES/12809/2021 DE: 21/09/2021
Processo Nº: 403736/2021
Contratado: (306874/1) MARIA EDUARDA DOMINELLI PEREIRA
CPF: 050.142.251-01
Cargo/Função: (12034) ASSESSOR TEC DE DIREÇÃO II
Perfil Profissional:
Carga Horária: 40 horas semanais
Un. Adm: (192660) UNID. JURIDICA
A Partir de: 26/08/2021 Até25/08/2022

CONTRATO/SES/12810/2021 DE: 21/09/2021
Processo Nº: 307829/2021
Contratado: (306877/1) JESSYKA KAROLINE DA SILVA FIGUEIREDO
CPF: 036.746.321-01
Cargo/Função: (12044) NIVEL MEDIO ADMINISTRATIVO
Perfil Profissional: ASS.ADMINISTRATIVO
Carga Horária: 40 horas semanais
Un. Adm: (179094) SUPERINT. DE GESTAO DE PESSOAS
A Partir de: 08/09/2021 Até07/09/2022

CONTRATO/SES/12811/2021 DE: 21/09/2021
Processo Nº: 367010/2021
Contratado: (306879/1) ALANA RODRIGUES BEZERRA
CPF: 032.135.251-38
Cargo/Função: (12042) NIVEL SUPERIOR ADMINISTRATIVO
Perfil Profissional: CONTADOR
Carga Horária: 40 horas semanais
Un. Adm: (196525) GAB. SECRET. ADJ. GESTAO HOSPITALAR
A Partir de: 16/08/2021 Até15/08/2022

CONTRATO/SES/12812/2021 DE: 21/09/2021
Processo Nº: 406112/2021
Contratado: (306881/1) NICOLAS LEITE SOLIS
CPF: 044.399.161-80
Cargo/Função: (12036) NIVEL SUPERIOR ASSISTENCIAL
Perfil Profissional: FISIOTERAPEUTA
Carga Horária: 30 horas semanais
Un. Adm: (195685) HOSP. REG. DE RONDONOPOLIS IRMÃELZA GIOVANELLA
A Partir de: 01/09/2021 Até31/08/2022

CONTRATO/SES/12813/2021 DE: 21/09/2021
Processo Nº: 380527/2021
Contratado: (306883/1) LEILA SENA COSTA
CPF: 998.866.181-91
Cargo/Função: (12044) NIVEL MEDIO ADMINISTRATIVO
Perfil Profissional: ASS.ADMINISTRATIVO
Carga Horária: 40 horas semanais
Un. Adm: (195758) HOSP. ESTADUAL LOUSITE FERREIRA DA SILVA
A Partir de: 29/08/2021 Até28/08/2022

CONTRATO/SES/12814/2021 DE: 21/09/2021
Processo Nº: 358673/2021
Contratado: (306886/1) DANIELA SOUSA DE ARAUJO
CPF: 040.723.311-39
Cargo/Função: (12036) NIVEL SUPERIOR ASSISTENCIAL
Perfil Profissional: ENFERMEIRO
Carga Horária: 40 horas semanais
Un. Adm: (151920) DIR. DO ESCRITORIO REG. DE SAUDE DE AGUA BOA
A Partir de: 13/07/2021 Até12/07/2022

CONTRATO/SES/12815/2021 DE: 21/09/2021
Processo Nº: 420559/2021
Contratado: (306889/1) BRUNA DOS ANJOS DE OLIVEIRA
CPF: 031.061.241-13
Cargo/Função: (12042) NIVEL SUPERIOR ADMINISTRATIVO
Perfil Profissional: ANALISTA ADMIN
Carga Horária: 40 horas semanais
Un. Adm: (118710) UNID.ESPEC. DE CONTR. MOVIMENTACAO DE PESSOAL
A Partir de: 12/08/2021 Até11/08/2022

CONTRATO/SES/12816/2021 DE: 21/09/2021
Processo Nº: 409243/2021
Contratado: (306890/1) TARCISIO REDES XAVIER
CPF: 027.192.441-12
Cargo/Função: (12036) NIVEL SUPERIOR ASSISTENCIAL
Perfil Profissional: MÉDICO
Carga Horária: 20 horas semanais
Un. Adm: (118710) UNID.ESPEC. DE CONTR. MOVIMENTACAO DE PESSOAL
A Partir de: 21/08/2021 Até30/11/2021

CONTRATO/SES/12817/2021 DE: 21/09/2021
Processo Nº: 362263/2021
Contratado: (306891/1) AGDA CRISTINA DE ARRUDA SILVA
CPF: 050.106.091-00
Cargo/Função: (12038) NIVEL TECNICO ASSISTENCIAL
Perfil Profissional: TÊC. ENFERMAGEM
Carga Horária: 40 horas semanais
Un. Adm: (197289) COORD. DO LAR DOCE LAR
A Partir de: 27/08/2021 Até26/08/2022

CONTRATO/SES/12818/2021 DE: 21/09/2021
Processo Nº: 429287/2021
Contratado: (306893/1) CAMILLA CAROLINE ALVES DE ARRUDA
CPF: 732.535.881-49
Cargo/Função: (12034) ASSESSOR TEC DE DIREÇÃO II
Perfil Profissional:
Carga Horária: 40 horas semanais
Un. Adm: (192660) UNID. JURIDICA
A Partir de: 14/09/2021 Até13/09/2022

CONTRATO/SES/12819/2021 DE: 21/09/2021
Processo Nº: 412286/2021
Contratado: (306894/1) JULIANE MARIA FERREIRA DA SILVA
CPF: 050.678.291-33
Cargo/Função: (12038) NIVEL TECNICO ASSISTENCIAL
Perfil Profissional: TÊC. ENFERMAGEM
Carga Horária: 40 horas semanais
Un. Adm: (118710) UNID.ESPEC. DE CONTR. MOVIMENTACAO DE PESSOAL
A Partir de: 13/09/2021 Até12/09/2022

CONTRATO/SES/12820/2021 DE: 21/09/2021
Processo Nº: 419641/2021
Contratado: (306897/1) THAIS PRIETO DA SILVA
CPF: 035.525.441-78
Cargo/Função: (12042) NIVEL SUPERIOR ADMINISTRATIVO
Perfil Profissional: ANALISTA ADMIN
Carga Horária: 40 horas semanais
Un. Adm: (196525) GAB. SECRET. ADJ. GESTAO HOSPITALAR
A Partir de: 13/09/2021 Até12/09/2022

CONTRATO/SES/12821/2021 DE: 21/09/2021
Processo Nº: 303631/2021
Contratado: (306900/1) PAOLA CRISTINA BOMFIM DO NASCIMENTO
CPF: 047.497.881-80
Cargo/Função: (12038) NIVEL TECNICO ASSISTENCIAL
Perfil Profissional: TÊC. ENFERMAGEM
Carga Horária: 40 horas semanais
Un. Adm: (197289) COORD. DO LAR DOCE LAR
A Partir de: 12/08/2021 Até11/08/2022

CONTRATO/SES/12822/2021 DE: 21/09/2021
Processo Nº: 412288/2021
Contratado: (306901/1) JONAS MONTEIRO PINHEIRO BARBOSA
CPF: 016.350.052-56
Cargo/Função: (12038) NIVEL TECNICO ASSISTENCIAL
Perfil Profissional: TÊC. ENFERMAGEM
Carga Horária: 40 horas semanais
Un. Adm: (118710) UNID.ESPEC. DE CONTR. MOVIMENTACAO DE PESSOAL
A Partir de: 13/09/2021 Até12/09/2022

CONTRATO/SES/12823/2021 DE: 21/09/2021
Processo Nº: 275602/2021
Contratado: (307043/1) AYMAN YASSINE SALIM
CPF: 041.891.471-09
Cargo/Função: (12036) NIVEL SUPERIOR ASSISTENCIAL
Perfil Profissional: MÉDICO
Carga Horária: 20 horas semanais
Un. Adm: (197238) SUPERINT. DO CIAPS
A Partir de: 04/09/2021 Até03/09/2022

CONTRATO/SES/12824/2021 DE: 21/09/2021
Processo Nº: 244036/2021
Contratado: (307048/1) CELIO DA GUIA RODRIGUES
CPF: 046.981.541-89
Cargo/Função: (12038) NIVEL TECNICO ASSISTENCIAL
Perfil Profissional: TÊC. ENFERMAGEM

Carga Horária: 40 horas semanais
Un. Adm: (197238) SUPERINT. DO CIAPS
A Partir de: 01/09/2021 Até31/08/2022

CONTRATO/SES/12825/2021 DE: 21/09/2021
Processo Nº: 359094/2021
Contratado: (307050/1) LAYANNE KELLY MARIA JOSE PEREIRA DE MORAES
CPF: 525.686.792-04
Cargo/Função: (12030) DIRETOR TEC UNIDADE HOSPITALAR
Perfil Profissional:
Carga Horária: 40 horas semanais
Un. Adm: (118710) UNID.ESPEC. DE CONTR. MOVIMENTACAO DE PESSOAL
A Partir de: 01/08/2021 Até30/10/2021

PUBLICADA, REGISTRADA, CUMPRÁ-SE.
Cuiabá-MT, 20 de Setembro de 2021.
Gilberto Gomes de Figueiredo
Secretário de Estado de Saúde

O Secretário de Estado de Saúde no uso de suas atribuições que lhes são conferidas por lei,

Resolve: PRORROGAR - SES
Objeto: CONTRATAÇÃO TEMPORARIA

CONTRATO/SES/12826/2021 DE: 21/09/2021
Processo Nº: 335406/2021
Contratado: (57836/2) AILDES AUXILIADORA SARDI
CPF: 632.461.041-15
Cargo/Função: (12036) NIVEL SUPERIOR ASSISTENCIAL
Perfil Profissional: FISIOTERAPEUTA
Carga Horária: 30 horas semanais
Un. Adm: (118710) UNID.ESPEC. DE CONTR. MOVIMENTACAO DE PESSOAL
Até: 30/11/2021

CONTRATO/SES/12827/2021 DE: 21/09/2021
Processo Nº: 331031/2021
Contratado: (59138/3) MARIA ADRIANA GONCALVES
CPF: 631.488.201-00
Cargo/Função: (12038) NIVEL TECNICO ASSISTENCIAL
Perfil Profissional: TÊC. ENFERMAGEM
Carga Horária: 40 horas semanais
Un. Adm: (195740) HOSP. REG. DE SINOP
Até: 30/11/2021

CONTRATO/SES/12828/2021 DE: 21/09/2021
Processo Nº: 408204/2021
Contratado: (63457/2) RAQUEL CAMELO ARAUJO FERREIRA
CPF: 626.851.981-72
Cargo/Função: (12038) NIVEL TECNICO ASSISTENCIAL
Perfil Profissional: TÊC. ENFERMAGEM
Carga Horária: 40 horas semanais
Un. Adm: (118710) UNID.ESPEC. DE CONTR. MOVIMENTACAO DE PESSOAL
Até: 15/10/2021

CONTRATO/SES/12829/2021 DE: 21/09/2021
Processo Nº: 391557/2021
Contratado: (71819/8) LEVI PEREIRA DA SILVA
CPF: 581.655.251-15
Cargo/Função: (12036) NIVEL SUPERIOR ASSISTENCIAL
Perfil Profissional: FISIOTERAPEUTA
Carga Horária: 30 horas semanais
Un. Adm: (195758) HOSP. ESTADUAL LOUSITE FERREIRA DA SILVA
Até: 30/11/2021

CONTRATO/SES/12830/2021 DE: 21/09/2021
Processo Nº: 431138/2021
Contratado: (72647/3) DIOMAR LOURENCO DA SILVA
CPF: 603.712.779-49
Cargo/Função: (12036) NIVEL SUPERIOR ASSISTENCIAL
Perfil Profissional: FARMACÊUTICO
Carga Horária: 40 horas semanais
Un. Adm: (118710) UNID.ESPEC. DE CONTR. MOVIMENTACAO DE PESSOAL
Até: 15/10/2021

CONTRATO/SES/12831/2021 DE: 21/09/2021
Processo Nº: 335406/2021
Contratado: (77775/27) TOLENTINO DOS SANTOS LARA FILHO
CPF: 794.955.911-04
Cargo/Função: (12036) NIVEL SUPERIOR ASSISTENCIAL
Perfil Profissional: ENFERMEIRO
Carga Horária: 40 horas semanais
Un. Adm: (118710) UNID.ESPEC. DE CONTR. MOVIMENTACAO DE PESSOAL
Até: 30/11/2021

PUBLICADA, REGISTRADA, CUMPRÁ-SE.
Cuiabá-MT, 20 de Setembro de 2021.
Gilberto Gomes de Figueiredo
Secretário de Estado de Saúde

O Secretário de Estado de Saúde no uso de suas atribuições que lhes são conferidas por lei,

Resolve: AUTORIZAR - SES
Objeto: CONTRATAÇÃO TEMPORARIA

CONTRATO/SES/12832/2021 DE: 21/09/2021
Processo Nº: 412291/2021
Contratado: (96770/4) AYRDES BENEDITA DUARTE DOS ANJOS PIVETTA
CPF: 247.756.146-49
Cargo/Função: (12036) NIVEL SUPERIOR ASSISTENCIAL
Perfil Profissional: MÉDICO
Carga Horária: 20 horas semanais
Un. Adm: (118710) UNID.ESPEC. DE CONTR. MOVIMENTACAO DE PESSOAL
A Partir de: 01/10/2021 Até30/09/2022

PUBLICADA, REGISTRADA, CUMPRÁ-SE.
Cuiabá-MT, 20 de Setembro de 2021.
Gilberto Gomes de Figueiredo
Secretário de Estado de Saúde

O Secretário de Estado de Saúde no uso de suas atribuições que lhes são conferidas por lei,

Resolve: PRORROGAR - SES
Objeto: CONTRATAÇÃO TEMPORARIA

CONTRATO/SES/12833/2021 DE: 21/09/2021
Processo Nº: 331031/2021
Contratado: (98104/11) LUIZINEUZA BARBOZA DOS SANTOS
CPF: 977.440.261-87
Cargo/Função: (12038) NIVEL TECNICO ASSISTENCIAL
Perfil Profissional: TÊC. ENFERMAGEM
Carga Horária: 40 horas semanais
Un. Adm: (195740) HOSP. REG. DE SINOP
Até: 30/11/2021

CONTRATO/SES/12834/2021 DE: 21/09/2021
Processo Nº: 408374/2021
Contratado: (98866/3) MAURICIO HENRIQUE DOS SANTOS LOPES
CPF: 000.777.661-64
Cargo/Função: (12036) NIVEL SUPERIOR ASSISTENCIAL
Perfil Profissional: MÉDICO
Carga Horária: 20 horas semanais
Un. Adm: (118710) UNID.ESPEC. DE CONTR. MOVIMENTACAO DE PESSOAL
Até: 15/10/2021

PUBLICADA, REGISTRADA, CUMPRÁ-SE.
Cuiabá-MT, 20 de Setembro de 2021.
Gilberto Gomes de Figueiredo
Secretário de Estado de Saúde

BOLETIM DE PESSOAL/SES/00908/2021 DE:
21/09/2021

O Secretário de Estado de Saúde no uso de suas atribuições que lhes são conferidas por lei,

Resolve: CONCEDER
Evento: ADICIONAL NOTURNO

Processo N.: 311673/2021
Nome: (296937/1) ADEMAR PEREIRA DE OLIVEIRA
Cargo/Função: (12038) NIVEL TECNICO ASSISTENCIAL
Un. Adm: (195740) HOSP. REG. DE SINOP
A Partir de: 02/06/2021 Até 02/06/2021

Processo N.: 370195/2021
Nome: (63797/1) ALICE HARUMI MATSUMOTO
Cargo/Função: (4912) PROFIS TEC NIV SUPERIOR SERV SAUDE SUS
Un. Adm: (192724) GER. DO SERV. DE VERIFICACAO DE OBITOS
A Partir de: 06/07/2021 Até 06/07/2021

Processo N.: 311673/2021
Nome: (300554/3) ANALIDIA DA SILVA LIMA
Cargo/Função: (12038) NIVEL TECNICO ASSISTENCIAL
Un. Adm: (195740) HOSP. REG. DE SINOP
A Partir de: 02/06/2021 Até 02/06/2021

Processo N.: 311673/2021
Nome: (292803/2) ANDRE LUIS WEBER
Cargo/Função: (12038) NIVEL TECNICO ASSISTENCIAL
Un. Adm: (195740) HOSP. REG. DE SINOP
A Partir de: 02/06/2021 Até 02/06/2021

Processo N.: 311673/2021
Nome: (299153/1) ANDRIELY CRISTINA SANTOS PEDROSO
Cargo/Função: (12038) NIVEL TECNICO ASSISTENCIAL
Un. Adm: (195740) HOSP. REG. DE SINOP
A Partir de: 10/06/2021 Até 10/06/2021

Processo N.: 311673/2021
Nome: (292785/2) ANGELA MARIA DA SILVA E SILVA
Cargo/Função: (12038) NIVEL TECNICO ASSISTENCIAL
Un. Adm: (195740) HOSP. REG. DE SINOP
A Partir de: 01/06/2021 Até 01/06/2021

Processo N.: 311673/2021
Nome: (301010/2) APOLIANE MILHOMENS SILVA
Cargo/Função: (12038) NIVEL TECNICO ASSISTENCIAL
Un. Adm: (195740) HOSP. REG. DE SINOP
A Partir de: 02/06/2021 Até 02/06/2021

Processo N.: 311673/2021
Nome: (299125/1) ARAMUT KAIABI
Cargo/Função: (12038) NIVEL TECNICO ASSISTENCIAL
Un. Adm: (195740) HOSP. REG. DE SINOP
A Partir de: 02/06/2021 Até 02/06/2021

Processo N.: 370192/2021
Nome: (265942/5) BEATRIZ RAMOS DA SILVA
Cargo/Função: (4946) PROFIS TEC NIV MEDIO SERV SAUDE SUS
Un. Adm: (192724) GER. DO SERV. DE VERIFICACAO DE OBITOS
A Partir de: 01/07/2021 Até 01/07/2021

Processo N.: 311673/2021
Nome: (297033/1) CASSIA DE SOUZA SILVA
Cargo/Função: (12038) NIVEL TECNICO ASSISTENCIAL
Un. Adm: (195740) HOSP. REG. DE SINOP
A Partir de: 08/06/2021 Até 08/06/2021

Processo N.: 290846/2021

Nome: (120210/1) CATARINA CELIA ARAUJO AMORIM
Cargo/Função: (4912) PROFIS TEC NIV SUPERIOR SERV SAUDE SUS
Un. Adm: (197025) GER. DE CAPTACAO DE ORGAOS E TECIDOS
A Partir de: 10/06/2021 Até 10/06/2021

Processo N.: 370195/2021

Nome: (114083/1) CELMA ASSUNCAO DE LARA
Cargo/Função: (4912) PROFIS TEC NIV SUPERIOR SERV SAUDE SUS
Un. Adm: (192724) GER. DO SERV. DE VERIFICACAO DE OBITOS
A Partir de: 06/07/2021 Até 06/07/2021

Processo N.: 370192/2021

Nome: (282672/2) CELMA VALERIANA DA SILVA
Cargo/Função: (4946) PROFIS TEC NIV MEDIO SERV SAUDE SUS
Un. Adm: (192724) GER. DO SERV. DE VERIFICACAO DE OBITOS
A Partir de: 02/07/2021 Até 02/07/2021

Processo N.: 370195/2021

Nome: (86182/2) CLAUDIA ANTUNES DE MIRANDA
Cargo/Função: (4912) PROFIS TEC NIV SUPERIOR SERV SAUDE SUS
Un. Adm: (192724) GER. DO SERV. DE VERIFICACAO DE OBITOS
A Partir de: 02/07/2021 Até 02/07/2021

Processo N.: 311673/2021

Nome: (299144/1) CLEIDE PEREIRA DE SOUZA
Cargo/Função: (12038) NIVEL TECNICO ASSISTENCIAL
Un. Adm: (195740) HOSP. REG. DE SINOP
A Partir de: 01/06/2021 Até 01/06/2021

Processo N.: 311673/2021

Nome: (292626/2) CRAMAIR TEREZINHA PADILHA MOREIRA
Cargo/Função: (12038) NIVEL TECNICO ASSISTENCIAL
Un. Adm: (195740) HOSP. REG. DE SINOP
A Partir de: 02/06/2021 Até 02/06/2021

Processo N.: 311673/2021

Nome: (299138/1) DELZA COSTA PARRIAO
Cargo/Função: (12038) NIVEL TECNICO ASSISTENCIAL
Un. Adm: (195740) HOSP. REG. DE SINOP
A Partir de: 01/06/2021 Até 01/06/2021

Processo N.: 290846/2021

Nome: (94462/1) DEYSE REGINA SUMIDA SILVA DE CARVALHO
Cargo/Função: (4912) PROFIS TEC NIV SUPERIOR SERV SAUDE SUS
Un. Adm: (197025) GER. DE CAPTACAO DE ORGAOS E TECIDOS
A Partir de: 03/06/2021 Até 03/06/2021

Processo N.: 370192/2021

Nome: (125143/9) EDIVALDO FERREIRA GOMES
Cargo/Função: (4946) PROFIS TEC NIV MEDIO SERV SAUDE SUS
Un. Adm: (192724) GER. DO SERV. DE VERIFICACAO DE OBITOS
A Partir de: 01/07/2021 Até 01/07/2021

Processo N.: 311673/2021

Nome: (292632/2) EDVALDO LUCIANO OLIVEIRA
Cargo/Função: (12038) NIVEL TECNICO ASSISTENCIAL
Un. Adm: (195740) HOSP. REG. DE SINOP
A Partir de: 02/06/2021 Até 02/06/2021

Processo N.: 290846/2021

Nome: (58275/1) ELIANA VALERIA KANSO BRANDINI
Cargo/Função: (4912) PROFIS TEC NIV SUPERIOR SERV SAUDE SUS
Un. Adm: (197025) GER. DE CAPTACAO DE ORGAOS E TECIDOS
A Partir de: 02/06/2021 Até 02/06/2021

Processo N.: 311673/2021

Nome: (296939/1) ELIANE SANTANA GOMES
Cargo/Função: (12038) NIVEL TECNICO ASSISTENCIAL
Un. Adm: (195740) HOSP. REG. DE SINOP
A Partir de: 02/06/2021 Até 02/06/2021

Processo N.: 311673/2021

Nome: (296936/1) ELIETE DA SILVA PEREIRA
Cargo/Função: (12038) NIVEL TECNICO ASSISTENCIAL
Un. Adm: (195740) HOSP. REG. DE SINOP
A Partir de: 02/06/2021 Até 02/06/2021

Processo N.: 311673/2021

Nome: (292616/2) ELITA RIBEIRO NUNES DA SILVA
Cargo/Função: (12038) NIVEL TECNICO ASSISTENCIAL
Un. Adm: (195740) HOSP. REG. DE SINOP
A Partir de: 01/06/2021 Até 01/06/2021

Processo N.: 311673/2021

Nome: (300475/2) ERICA DE OLIVEIRA LOPES
Cargo/Função: (12038) NIVEL TECNICO ASSISTENCIAL
Un. Adm: (195740) HOSP. REG. DE SINOP
A Partir de: 01/06/2021 Até 01/06/2021

Processo N.: 311673/2021

Nome: (292641/2) ERICA VIANA GONCALVES
Cargo/Função: (12038) NIVEL TECNICO ASSISTENCIAL
Un. Adm: (195740) HOSP. REG. DE SINOP
A Partir de: 01/06/2021 Até 01/06/2021

Processo N.: 311673/2021

Nome: (305143/1) FABIANA ALVES DA SILVA PEREIRA
Cargo/Função: (12038) NIVEL TECNICO ASSISTENCIAL
Un. Adm: (195740) HOSP. REG. DE SINOP
A Partir de: 01/06/2021 Até 01/06/2021

Processo N.: 290846/2021

Nome: (104156/5) FABIANA REGINA DE SOUZA MOLINA
Cargo/Função: (4912) PROFIS TEC NIV SUPERIOR SERV SAUDE SUS
Un. Adm: (197025) GER. DE CAPTACAO DE ORGAOS E TECIDOS

A Partir de: 01/06/2021 Até 01/06/2021

Processo N.: 311673/2021

Nome: (292891/2) FATIMA MARIA DE MORAIS
Cargo/Função: (12038) NIVEL TECNICO ASSISTENCIAL
Un. Adm: (195740) HOSP. REG. DE SINOP
A Partir de: 01/06/2021 Até 01/06/2021

Processo N.: 311673/2021

Nome: (292660/2) GILMARA MENEZES DOS SANTOS RAMOS
Cargo/Função: (12038) NIVEL TECNICO ASSISTENCIAL
Un. Adm: (195740) HOSP. REG. DE SINOP
A Partir de: 01/06/2021 Até 01/06/2021

Processo N.: 311673/2021

Nome: (292657/2) IRACY GEITNS
Cargo/Função: (12038) NIVEL TECNICO ASSISTENCIAL
Un. Adm: (195740) HOSP. REG. DE SINOP
A Partir de: 01/06/2021 Até 01/06/2021

Processo N.: 311673/2021

Nome: (293783/2) JANE ANTONIA ALBA
Cargo/Função: (12038) NIVEL TECNICO ASSISTENCIAL
Un. Adm: (195740) HOSP. REG. DE SINOP
A Partir de: 02/06/2021 Até 02/06/2021

Processo N.: 311673/2021

Nome: (301058/2) JEFERSON FERMINO MAROTO
Cargo/Função: (12038) NIVEL TECNICO ASSISTENCIAL
Un. Adm: (195740) HOSP. REG. DE SINOP
A Partir de: 01/06/2021 Até 01/06/2021

Processo N.: 311673/2021

Nome: (281148/2) JESSICA CARDOZO DOS SANTOS BOSSING
Cargo/Função: (12038) NIVEL TECNICO ASSISTENCIAL
Un. Adm: (195740) HOSP. REG. DE SINOP
A Partir de: 01/06/2021 Até 01/06/2021

Processo N.: 311673/2021

Nome: (299145/1) JOAO VICTOR MIRANDA FONTOURA DOS SANTOS
Cargo/Função: (12038) NIVEL TECNICO ASSISTENCIAL
Un. Adm: (195740) HOSP. REG. DE SINOP
A Partir de: 01/06/2021 Até 01/06/2021

Processo N.: 311673/2021

Nome: (292854/2) JOELMA PEREIRA CARVALHO
Cargo/Função: (12038) NIVEL TECNICO ASSISTENCIAL
Un. Adm: (195740) HOSP. REG. DE SINOP
A Partir de: 08/06/2021 Até 08/06/2021

Processo N.: 311673/2021

Nome: (217758/2) JULIANA DA SILVA ESPINDOLA
Cargo/Função: (12038) NIVEL TECNICO ASSISTENCIAL
Un. Adm: (195740) HOSP. REG. DE SINOP
A Partir de: 01/06/2021 Até 01/06/2021

Processo N.: 370195/2021

Nome: (96531/1) KATIA REGINA BORGES
Cargo/Função: (4912) PROFIS TEC NIV SUPERIOR SERV SAUDE SUS
Un. Adm: (192724) GER. DO SERV. DE VERIFICACAO DE OBITOS
A Partir de: 03/07/2021 Até 03/07/2021

Processo N.: 311673/2021

Nome: (305113/1) KATIUSQUIA FERNANDA DE JESUS FERREIRA TARGA
Cargo/Função: (12038) NIVEL TECNICO ASSISTENCIAL
Un. Adm: (195740) HOSP. REG. DE SINOP
A Partir de: 02/06/2021 Até 02/06/2021

Processo N.: 311673/2021

Nome: (299147/1) KELI NAARA BOSCHETTI DO NASCIMENTO
Cargo/Função: (12038) NIVEL TECNICO ASSISTENCIAL
Un. Adm: (195740) HOSP. REG. DE SINOP
A Partir de: 01/06/2021 Até 01/06/2021

Processo N.: 311673/2021

Nome: (292796/2) KETLEN RAFAELA ALVES FONSECA
Cargo/Função: (12038) NIVEL TECNICO ASSISTENCIAL
Un. Adm: (195740) HOSP. REG. DE SINOP
A Partir de: 01/06/2021 Até 01/06/2021

Processo N.: 370192/2021

Nome: (214627/7) LAFAYETTE OLIVEIRA ROCHA
Cargo/Função: (4946) PROFIS TEC NIV MEDIO SERV SAUDE SUS
Un. Adm: (192724) GER. DO SERV. DE VERIFICACAO DE OBITOS
A Partir de: 07/07/2021 Até 07/07/2021

Processo N.: 311673/2021

Nome: (304202/1) LINDAMARA RODRIGUES DE JESUS
Cargo/Função: (12038) NIVEL TECNICO ASSISTENCIAL
Un. Adm: (195740) HOSP. REG. DE SINOP
A Partir de: 02/06/2021 Até 02/06/2021

Processo N.: 311673/2021

Nome: (297155/1) LUCAS FERNANDO ALVES MATOS
Cargo/Função: (12038) NIVEL TECNICO ASSISTENCIAL
Un. Adm: (195740) HOSP. REG. DE SINOP
A Partir de: 02/06/2021 Até 02/06/2021

Processo N.: 311673/2021

Nome: (292832/2) LUCIANA DA COSTA
Cargo/Função: (12038) NIVEL TECNICO ASSISTENCIAL
Un. Adm: (195740) HOSP. REG. DE SINOP
A Partir de: 02/06/2021 Até 02/06/2021

Processo N.: 311673/2021

Nome: (299150/1) LUCIANA SILVA DA CONCEICAO

Cargo/Função: (12038) NIVEL TECNICO ASSISTENCIAL
Un. Adm: (195740) HOSP. REG. DE SINOP
A Partir de: 01/06/2021 Até 01/06/2021

Processo N.: 290846/2021

Nome: (79111/1) LUZENIL TEREZINHA DE AZEVEDO

Cargo/Função: (4912) PROFIS TEC NIV SUPERIOR SERV SAUDE SUS
Un. Adm: (197025) GER. DE CAPTACAO DE ORGAOS E TECIDOS
A Partir de: 05/06/2021 Até 05/06/2021

Processo N.: 311673/2021

Nome: (292634/2) LUZIA APARECIDA DA SILVA

Cargo/Função: (12038) NIVEL TECNICO ASSISTENCIAL
Un. Adm: (195740) HOSP. REG. DE SINOP
A Partir de: 02/06/2021 Até 02/06/2021

Processo N.: 370195/2021

Nome: (57170/2) LUZIMAR FERREIRA

Cargo/Função: (4912) PROFIS TEC NIV SUPERIOR SERV SAUDE SUS
Un. Adm: (192724) GER. DO SERV. DE VERIFICACAO DE OBITOS
A Partir de: 02/07/2021 Até 02/07/2021

Processo N.: 311673/2021

Nome: (98104/10) LUZINEUZA BARBOZA DOS SANTOS

Cargo/Função: (12038) NIVEL TECNICO ASSISTENCIAL
Un. Adm: (195740) HOSP. REG. DE SINOP
A Partir de: 02/06/2021 Até 02/06/2021

Processo N.: 370192/2021

Nome: (264405/4) MARCELA JANUARIA DE MELO

Cargo/Função: (4946) PROFIS TEC NIV MEDIO SERV SAUDE SUS
Un. Adm: (192724) GER. DO SERV. DE VERIFICACAO DE OBITOS
A Partir de: 02/07/2021 Até 02/07/2021

Processo N.: 311673/2021

Nome: (299139/3) MARCELO PARIZOTTO KNEBEL

Cargo/Função: (12038) NIVEL TECNICO ASSISTENCIAL
Un. Adm: (195740) HOSP. REG. DE SINOP
A Partir de: 03/06/2021 Até 03/06/2021

Processo N.: 311673/2021

Nome: (292635/2) MARIA APARECIDA FERREIRA CAMPOS

Cargo/Função: (12038) NIVEL TECNICO ASSISTENCIAL
Un. Adm: (195740) HOSP. REG. DE SINOP
A Partir de: 04/06/2021 Até 04/06/2021

Processo N.: 311673/2021

Nome: (143541/3) MARIA CELIA CARREIRO DE OLIVEIRA VIEIRA

Cargo/Função: (12038) NIVEL TECNICO ASSISTENCIAL
Un. Adm: (195740) HOSP. REG. DE SINOP
A Partir de: 02/06/2021 Até 02/06/2021

Processo N.: 311673/2021

Nome: (297029/1) MARIA DO SOCORRO ALVES DA SILVA

Cargo/Função: (12038) NIVEL TECNICO ASSISTENCIAL
Un. Adm: (195740) HOSP. REG. DE SINOP
A Partir de: 01/06/2021 Até 01/06/2021

Processo N.: 311673/2021

Nome: (278609/3) MARIA HELENA MAZZEROCCHI RIBEIRO

Cargo/Função: (12038) NIVEL TECNICO ASSISTENCIAL
Un. Adm: (195740) HOSP. REG. DE SINOP
A Partir de: 01/06/2021 Até 01/06/2021

Processo N.: 370195/2021

Nome: (63930/1) MARIA JOSE VIEIRA DA SILVA

Cargo/Função: (4912) PROFIS TEC NIV SUPERIOR SERV SAUDE SUS
Un. Adm: (192724) GER. DO SERV. DE VERIFICACAO DE OBITOS
A Partir de: 01/07/2021 Até 01/07/2021

Processo N.: 370192/2021

Nome: (90164/1) MARIO KENEDES SANTOS BARROS

Cargo/Função: (4946) PROFIS TEC NIV MEDIO SERV SAUDE SUS
Un. Adm: (192724) GER. DO SERV. DE VERIFICACAO DE OBITOS
A Partir de: 04/07/2021 Até 04/07/2021

Processo N.: 311673/2021

Nome: (299186/1) MARLENE INSAURALDE DE OLIVEIRA

Cargo/Função: (12038) NIVEL TECNICO ASSISTENCIAL
Un. Adm: (195740) HOSP. REG. DE SINOP
A Partir de: 01/06/2021 Até 01/06/2021

Processo N.: 311673/2021

Nome: (299410/2) MARTA HELENA DIAS BATISTA DE ALMEIDA

Cargo/Função: (12038) NIVEL TECNICO ASSISTENCIAL
Un. Adm: (195740) HOSP. REG. DE SINOP
A Partir de: 01/06/2021 Até 01/06/2021

Processo N.: 311673/2021

Nome: (299148/1) MATILDE SIQUEIRA

Cargo/Função: (12038) NIVEL TECNICO ASSISTENCIAL
Un. Adm: (195740) HOSP. REG. DE SINOP
A Partir de: 01/06/2021 Até 01/06/2021

Processo N.: 370195/2021

Nome: (93307/1) MIRIAM ESTELA DE SOUZA FREIRE

Cargo/Função: (4912) PROFIS TEC NIV SUPERIOR SERV SAUDE SUS
Un. Adm: (192724) GER. DO SERV. DE VERIFICACAO DE OBITOS
A Partir de: 01/07/2021 Até 01/07/2021

Processo N.: 311673/2021

Nome: (292593/2) NATALIA SILVA ARAUJO SANTOS

Cargo/Função: (12038) NIVEL TECNICO ASSISTENCIAL
Un. Adm: (195740) HOSP. REG. DE SINOP
A Partir de: 02/06/2021 Até 02/06/2021

Processo N.: 370192/2021

Nome: (120115/1) NIUVA SANTOS DE CARVALHO

Cargo/Função: (4946) PROFIS TEC NIV MEDIO SERV SAUDE SUS
Un. Adm: (192724) GER. DO SERV. DE VERIFICACAO DE OBITOS
A Partir de: 04/07/2021 Até 04/07/2021

Processo N.: 311673/2021

Nome: (304788/1) NOEMI CUSTODIO EUFROZINO SILVA

Cargo/Função: (12038) NIVEL TECNICO ASSISTENCIAL
Un. Adm: (195740) HOSP. REG. DE SINOP
A Partir de: 02/06/2021 Até 02/06/2021

Processo N.: 311673/2021

Nome: (292864/2) ROSELAINÉ GONCALVES

Cargo/Função: (12038) NIVEL TECNICO ASSISTENCIAL
Un. Adm: (195740) HOSP. REG. DE SINOP
A Partir de: 01/06/2021 Até 01/06/2021

Processo N.: 311673/2021

Nome: (299155/1) ROSINALDA GOMES REIS

Cargo/Função: (12038) NIVEL TECNICO ASSISTENCIAL
Un. Adm: (195740) HOSP. REG. DE SINOP
A Partir de: 02/06/2021 Até 02/06/2021

Processo N.: 311673/2021

Nome: (247862/11) SARA MARIA GOMES

Cargo/Função: (12038) NIVEL TECNICO ASSISTENCIAL
Un. Adm: (195740) HOSP. REG. DE SINOP
A Partir de: 04/06/2021 Até 04/06/2021

Processo N.: 370192/2021

Nome: (264406/4) SILVANIA ALVES DOS SANTOS

Cargo/Função: (4946) PROFIS TEC NIV MEDIO SERV SAUDE SUS
Un. Adm: (192724) GER. DO SERV. DE VERIFICACAO DE OBITOS
A Partir de: 03/07/2021 Até 03/07/2021

Processo N.: 370192/2021

Nome: (93281/1) SILVIO PLESLEY DA SILVA

Cargo/Função: (4946) PROFIS TEC NIV MEDIO SERV SAUDE SUS
Un. Adm: (192724) GER. DO SERV. DE VERIFICACAO DE OBITOS
A Partir de: 09/07/2021 Até 09/07/2021

Processo N.: 311673/2021

Nome: (292630/2) SOLANGE DIANA KROSKI

Cargo/Função: (12038) NIVEL TECNICO ASSISTENCIAL
Un. Adm: (195740) HOSP. REG. DE SINOP
A Partir de: 02/06/2021 Até 02/06/2021

Processo N.: 311673/2021

Nome: (296794/2) SULMA BRITES

Cargo/Função: (12038) NIVEL TECNICO ASSISTENCIAL
Un. Adm: (195740) HOSP. REG. DE SINOP
A Partir de: 01/06/2021 Até 01/06/2021

Processo N.: 290846/2021

Nome: (114539/1) SUSANA CESAR DE AVILA GUTIERREZ

Cargo/Função: (4912) PROFIS TEC NIV SUPERIOR SERV SAUDE SUS
Un. Adm: (197025) GER. DE CAPTACAO DE ORGAOS E TECIDOS
A Partir de: 02/06/2021 Até 02/06/2021

Processo N.: 311673/2021

Nome: (292889/2) VALERIA MARTINS FERNANDES

Cargo/Função: (12038) NIVEL TECNICO ASSISTENCIAL
Un. Adm: (195740) HOSP. REG. DE SINOP
A Partir de: 02/06/2021 Até 02/06/2021

Processo N.: 311673/2021

Nome: (292887/2) VALERIA MENEGHELLI

Cargo/Função: (12038) NIVEL TECNICO ASSISTENCIAL
Un. Adm: (195740) HOSP. REG. DE SINOP
A Partir de: 02/06/2021 Até 02/06/2021

Processo N.: 311673/2021

Nome: (299143/1) VANESSA LIMA DA SILVA

Cargo/Função: (12038) NIVEL TECNICO ASSISTENCIAL
Un. Adm: (195740) HOSP. REG. DE SINOP
A Partir de: 02/06/2021 Até 02/06/2021

PUBLICADA, REGISTRADA, CUMPR-SE.
Cuiabá-MT, 20 de Setembro de 2021.
Gilberto Gomes de Figueiredo
Secretário de Estado de Saúde

BOLETIM DE PESSOAL/SES/00909/2021

DE:

21/09/2021

O Secretário de Estado de Saúde no uso de suas atribuições que lhes são conferidas por lei,

Resolve: DEFERIR

Evento: LICENÇA A GESTANTE/SEGURADO INSS

Processo N.: 415675/2021

Nome: (299758/1) LETICIA LUANA ALVES VALE

Cargo/Função: (12036) NIVEL SUPERIOR ASSISTENCIAL
Un. Adm: (136557) DIR. DO LAB. CENT. DE SAUDE PUB. DO ESTADO DE MT
A Partir de: 22/06/2021 Até 19/10/2021

Processo N.: 182837/2021

Nome: (281483/3) LIENI LUIZ DA SILVA BRAGA

Cargo/Função: (12038) NIVEL TECNICO ASSISTENCIAL
Un. Adm: (195715) HOSP. REG. DE COLIDER
A Partir de: 03/06/2021 Até 17/08/2021

PUBLICADA, REGISTRADA, CUMPRADA-SE.
Cuiabá-MT, 20 de Setembro de 2021.
Gilberto Gomes de Figueiredo
Secretário de Estado de Saúde

BOLETIM DE PESSOAL/SES/00910/2021 DE:
21/09/2021

O Secretário de Estado de Saúde no uso de suas atribuições que lhes são conferidas por lei,

Resolve: RETIFICAR
Evento: LICENÇA A GESTANTE/SEGURADO INSS

Processo N.: 182837/2021
Nome: (281483/2) LIENI LUIZ DA SILVA BRAGA
Cargo/Função: (12038) NIVEL TECNICO ASSISTENCIAL
Un. Adm: (195715) HOSP. REG. DE COLIDER
A Partir de: 20/04/2021 Até02/06/2021

PUBLICADA, REGISTRADA, CUMPRADA-SE.
Cuiabá-MT, 20 de Setembro de 2021.
Gilberto Gomes de Figueiredo
Secretário de Estado de Saúde

BOLETIM DE PESSOAL/SES/00911/2021 DE:
21/09/2021

O Secretário de Estado de Saúde no uso de suas atribuições que lhes são conferidas por lei,

Resolve: DEFERIR
Evento: LICENÇA P/ TRATAMENTO SAUDE/SEGURADO INSS

Processo N.: 373713/2021
Nome: (280783/2) KELLY CRISTINA PEREIRA DE CAMPOS
Cargo/Função: (12050) NIVEL FUNDAMENTAL
Un. Adm: (195707) HOSP REG DOUTOR ANTONIO CARLOS SOUTO FONTES
A Partir de: 16/02/2021 Até06/04/2021

Processo N.: 398576/2021
Nome: (303899/1) LUCINEIA FIALHO PARRA
Cargo/Função: (12038) NIVEL TECNICO ASSISTENCIAL
Un. Adm: (195715) HOSP. REG. DE COLIDER
A Partir de: 03/04/2021 Até08/04/2021

Processo N.: 398561/2021
Nome: (210286/4) WILMA APARECIDA DE MOURA OLIVEIRA
Cargo/Função: (12038) NIVEL TECNICO ASSISTENCIAL
Un. Adm: (195715) HOSP. REG. DE COLIDER
A Partir de: 15/04/2021 Até30/04/2021

PUBLICADA, REGISTRADA, CUMPRADA-SE.
Cuiabá-MT, 20 de Setembro de 2021.
Gilberto Gomes de Figueiredo
Secretário de Estado de Saúde

BOLETIM DE PESSOAL/SES/00912/2021 DE:
21/09/2021

O Secretário de Estado de Saúde no uso de suas atribuições que lhes são conferidas por lei,

Resolve: DEFERIR
Evento: LICENÇA PARA TRATAMENTO DE SAUDE

Processo N.:
Nome: (67880/2) BADIA SILISTRINA BORGES
Cargo/Função: (4946) PROFIS TEC NIV MEDIO SERV SAUDE SUS
Un. Adm: (195693) HOSP. REG. DE SORRISO
A Partir de: 31/08/2021 Até07/09/2021

Processo N.:
Nome: (43002/2) ELEDIL SEBASTIANA CARVALHO DA COSTA
Cargo/Função: (4946) PROFIS TEC NIV MEDIO SERV SAUDE SUS
Un. Adm: (137170) GER. TECNICA DO CROPE
A Partir de: 08/09/2021 Até14/09/2021

Processo N.:
Nome: (118505/1) GILDECY DA SILVA OLIVEIRA
Cargo/Função: (4989) PROFIS APOIO SERV SAUDE SUS
Un. Adm: (195685) HOSP. REG. DE RONDONOPOLIS IRMÃELZA GIOVANELLA
A Partir de: 06/09/2021 Até19/09/2021

Processo N.:
Nome: (94080/1) JACYRA FATIMA DA SILVA CRUZ
Cargo/Função: (4989) PROFIS APOIO SERV SAUDE SUS
Un. Adm: (195707) HOSP REG DOUTOR ANTONIO CARLOS SOUTO FONTES
A Partir de: 21/08/2021 Até02/09/2021

Processo N.:
Nome: (96586/1) MARIA AUXILIADORA BITES ORMONDES
Cargo/Função: (4912) PROFIS TEC NIV SUPERIOR SERV SAUDE SUS
Un. Adm: (137170) GER. TECNICA DO CROPE
A Partir de: 07/09/2021 Até05/11/2021

Processo N.:
Nome: (71251/2) MARINA DE CASTRO CINTRA DE OLIVEIRA
Cargo/Função: (4912) PROFIS TEC NIV SUPERIOR SERV SAUDE SUS
Un. Adm: (118710) UNID.ESPEC. DE CONTR. MOVIMENTACAO DE PESSOAL
A Partir de: 03/08/2021 Até31/10/2021

Processo N.:
Nome: (122622/1) ODETE FUJIKO KAWASAKI
Cargo/Função: (4912) PROFIS TEC NIV SUPERIOR SERV SAUDE SUS
Un. Adm: (197262) COORD. DO CENTRO DE ATENCAO PSIC. ALCOOL E DROGAS
A Partir de: 08/09/2021 Até07/10/2021

PUBLICADA, REGISTRADA, CUMPRADA-SE.
Cuiabá-MT, 20 de Setembro de 2021.
Gilberto Gomes de Figueiredo
Secretário de Estado de Saúde

BOLETIM DE PESSOAL/SES/00913/2021 DE:
21/09/2021

O Secretário de Estado de Saúde no uso de suas atribuições que lhes são conferidas por lei,

Resolve: RETIFICAR
Evento: LICENÇA PARA TRATAMENTO DE SAUDE

Processo N.:
Nome: (63815/1) LUZIA REGINA DE ALBOEZ
Cargo/Função: (4912) PROFIS TEC NIV SUPERIOR SERV SAUDE SUS
Un. Adm: (196630) COORD. DE CONVENIOS
A Partir de: 08/07/2021 Até24/07/2021

PUBLICADA, REGISTRADA, CUMPRADA-SE.
Cuiabá-MT, 20 de Setembro de 2021.
Gilberto Gomes de Figueiredo
Secretário de Estado de Saúde

BOLETIM DE PESSOAL/SES/00914/2021 DE:
21/09/2021

O Secretário de Estado de Saúde no uso de suas atribuições que lhes são conferidas por lei,

Resolve: DEFERIR
Evento: LICENÇA PARA TRATAMENTO DE SAUDE EM PESSOA DA FAMILIA

Processo N.:
Nome: (14199/3) ALZIRA MARIA MADALENA ALMEIDA SALDANHA
Cargo/Função: (4912) PROFIS TEC NIV SUPERIOR SERV SAUDE SUS
Un. Adm: (197190) COORD. DA HEMORREDE ESTADUAL
A Partir de: 26/08/2021 Até15/09/2021

Processo N.:
Nome: (90309/1) ANA CAROLINA GUEDES MAXIMILIANO FERRO
Cargo/Função: (4912) PROFIS TEC NIV SUPERIOR SERV SAUDE SUS
Un. Adm: (151963) DIR.DO ESCRITORIO REG.DE SAUDE DE PONTES E LACERDA
A Partir de: 08/07/2021 Até21/07/2021

Processo N.:
Nome: (95500/2) CYNTHIA AUXILIADORA BERNARDO BARCELOS
Cargo/Função: (4912) PROFIS TEC NIV SUPERIOR SERV SAUDE SUS
Un. Adm: (118710) UNID.ESPEC. DE CONTR. MOVIMENTACAO DE PESSOAL
A Partir de: 25/08/2021 Até03/09/2021

Processo N.:
Nome: (126677/1) FATIMA MARIA CASAGRANDE
Cargo/Função: (4912) PROFIS TEC NIV SUPERIOR SERV SAUDE SUS
Un. Adm: (118710) UNID.ESPEC. DE CONTR. MOVIMENTACAO DE PESSOAL
A Partir de: 31/08/2021 Até29/09/2021

PUBLICADA, REGISTRADA, CUMPRADA-SE.
Cuiabá-MT, 20 de Setembro de 2021.
Gilberto Gomes de Figueiredo
Secretário de Estado de Saúde

BOLETIM DE PESSOAL/SES/00915/2021 DE:
21/09/2021

O Secretário de Estado de Saúde no uso de suas atribuições que lhes são conferidas por lei,

Resolve: CESSAR OS EFEITOS
Evento: Adicional de Insalubridade LC 502

Processo N.:
Nome: (293905/2) ADEMIR GONCALVES DOS SANTOS
Cargo/Função: (12036) NIVEL SUPERIOR ASSISTENCIAL
Un. Adm: (195685) HOSP. REG. DE RONDONOPOLIS IRMÃELZA GIOVANELLA
A Partir de: 30/08/2021

Processo N.:
Nome: (296530/1) ADRIANA DA SILVA OLIVEIRA
Cargo/Função: (12038) NIVEL TECNICO ASSISTENCIAL
Un. Adm: (118710) UNID.ESPEC. DE CONTR. MOVIMENTACAO DE PESSOAL
A Partir de: 08/09/2021

Processo N.:
Nome: (293845/2) BEATRIZ ALVES DOS SANTOS SILVA
Cargo/Função: (12038) NIVEL TECNICO ASSISTENCIAL
Un. Adm: (195685) HOSP. REG. DE RONDONOPOLIS IRMÃELZA GIOVANELLA
A Partir de: 30/08/2021

Processo N.:
Nome: (300200/1) CHRISTIANE DA SILVA BULHOES
Cargo/Função: (12036) NIVEL SUPERIOR ASSISTENCIAL
Un. Adm: (136557) DIR. DO LAB. CENT. DE SAUDE PUB. DO ESTADO DE MT
A Partir de: 31/05/2021

Processo N.:

Nome: (302551/1) HELENA FELIX
Cargo/Função: (12036) NIVEL SUPERIOR ASSISTENCIAL
Un. Adm: (195693) HOSP. REG. DE SORRISO
A Partir de: 31/08/2021

Processo N.:

Nome: (289204/2) JEFTER TEIXEIRA DE SOUZA
Cargo/Função: (12050) NIVEL FUNDAMENTAL
Un. Adm: (195715) HOSP. REG. DE COLIDER
A Partir de: 30/08/2021

Processo N.:

Nome: (296613/1) JOSIEL DOS SANTOS LIMA
Cargo/Função: (12046) NIVEL FUNDAMENTAL ADMINISTRATIVO
Un. Adm: (195693) HOSP. REG. DE SORRISO
A Partir de: 31/08/2021

Processo N.:

Nome: (294913/1) KEILA DE ALMEIDA FRANCA
Cargo/Função: (12036) NIVEL SUPERIOR ASSISTENCIAL
Un. Adm: (195758) HOSP. ESTADUAL LOUSITE FERREIRA DA SILVA
A Partir de: 01/06/2021

Processo N.:

Nome: (298342/2) LUCIANA CARMO ROCHA
Cargo/Função: (12036) NIVEL SUPERIOR ASSISTENCIAL
Un. Adm: (197238) SUPERINT. DO CIAPS
A Partir de: 31/08/2021

Processo N.:

Nome: (296505/1) MARCIA LIMA DE SOUZA
Cargo/Função: (12038) NIVEL TECNICO ASSISTENCIAL
Un. Adm: (118710) UNID.ESPEC. DE CONTR. MOVIMENTACAO DE PESSOAL
A Partir de: 08/07/2021

Processo N.:

Nome: (295404/1) NATALINA MOISES BEZERRA
Cargo/Função: (12038) NIVEL TECNICO ASSISTENCIAL
Un. Adm: (118710) UNID.ESPEC. DE CONTR. MOVIMENTACAO DE PESSOAL
A Partir de: 03/07/2021

Processo N.:

Nome: (304852/1) RAFAELA ZAIN DONATAO SILVA
Cargo/Função: (12046) NIVEL FUNDAMENTAL ADMINISTRATIVO
Un. Adm: (195758) HOSP. ESTADUAL LOUSITE FERREIRA DA SILVA
A Partir de: 14/09/2021

Processo N.:

Nome: (141999/4) ROSA MARIA DA COSTA
Cargo/Função: (12042) NIVEL SUPERIOR ADMINISTRATIVO
Un. Adm: (195758) HOSP. ESTADUAL LOUSITE FERREIRA DA SILVA
A Partir de: 30/08/2021

Processo N.:

Nome: (295149/1) RUDSON GUEVARA DIAS
Cargo/Função: (12038) NIVEL TECNICO ASSISTENCIAL
Un. Adm: (118710) UNID.ESPEC. DE CONTR. MOVIMENTACAO DE PESSOAL
A Partir de: 08/07/2021

Processo N.:

Nome: (218812/2) SANDRA MARIA PASSOS DO NASCIMENTO
Cargo/Função: (12038) NIVEL TECNICO ASSISTENCIAL
Un. Adm: (118710) UNID.ESPEC. DE CONTR. MOVIMENTACAO DE PESSOAL
A Partir de: 07/09/2021

Processo N.:

Nome: (295009/1) SEBASTIANA FELIX RAMOS
Cargo/Função: (12038) NIVEL TECNICO ASSISTENCIAL
Un. Adm: (118710) UNID.ESPEC. DE CONTR. MOVIMENTACAO DE PESSOAL
A Partir de: 02/07/2021

Processo N.:

Nome: (296541/1) SILVANA ASSIS DE FARIA MENDES
Cargo/Função: (12038) NIVEL TECNICO ASSISTENCIAL
Un. Adm: (118710) UNID.ESPEC. DE CONTR. MOVIMENTACAO DE PESSOAL
A Partir de: 01/09/2021

Processo N.:

Nome: (291647/2) UESLEI DE TOLEDO EPHIGENIO
Cargo/Função: (12036) NIVEL SUPERIOR ASSISTENCIAL
Un. Adm: (195685) HOSP. REG. DE RONDONOPOLIS IRMÆLZA GIOVANELLA
A Partir de: 30/08/2021

PUBLICADA, REGISTRADA, CUMPRÁ-SE.
Cuiabá-MT, 20 de Setembro de 2021.
Gilberto Gomes de Figueiredo
Secretário de Estado de Saúde

BOLETIM DE PESSOAL/SES/00916/2021
21/09/2021

DE:

O Secretário de Estado de Saúde no uso de suas atribuições que lhes são conferidas por lei,

Resolve: CONCEDER

Evento: Adicional de Insalubridade LC 502

Processo N.: 274140/2021

Nome: (305146/1) VICTOR HUGO DE OLIVEIRA CARVALHO
Cargo/Função: (12038) NIVEL TECNICO ASSISTENCIAL
Un. Adm: (195685) HOSP. REG. DE RONDONOPOLIS IRMÆLZA GIOVANELLA
A Partir de: 01/09/2021 Até

PUBLICADA, REGISTRADA, CUMPRÁ-SE.
Cuiabá-MT, 20 de Setembro de 2021.
Gilberto Gomes de Figueiredo
Secretário de Estado de Saúde

ADMINISTRAÇÃO INDIRETA

UNEMAT

UNIVERSIDADE DO ESTADO DE MATO GROSSO

PORTARIA/UNEMAT/00081/2021
21/09/2021

DE:

O Reitor-Presidente da FUNEMAT no uso de suas atribuições que lhes são conferidas por lei,

Resolve: DESIGNAR

Evento: DESIGNAÇÃO EM SUBSTITUIÇÃO CARGO EM COMISSÃO/FUNÇÃO

Processo N.: 1605/2021

Nome: (257798/1) ANTONIO CARLOS DE SOUZA JUNIOR
A Partir de: 30/09/2021 Até29/10/2021
Cargo/Função: (11710) PRO REITOR DGA-3 LC 319
Substituído: (131944/1) LUIZ FERNANDO CALDEIRA RIBEIRO
Un. Adm: (205001) PRO-REITORIA DE PLANEJ. E TEC. DA INFORMACAO

Processo N.: 1604/2021

Nome: (227275/2) DIEGO CARDOSO BERARDINELLI MONTEIRO
A Partir de: 13/09/2021 Até12/10/2021
Cargo/Função: (11745) SUPERVISOR DGA-7 LC 319
Substituído: (54717/2) DIRCEU DA ROSA MARTINS
Un. Adm: (208221) SUPER. FINANCEIRA

Processo N.: 1454/2021

Nome: (101144/4) ELIANDRA BARBOSA DE OLIVEIRA
A Partir de: 10/08/2021 Até08/09/2021
Cargo/Função: (11715) ASSES ESPECIAL II DGA-4 LC 319
Substituído: (121190/2) SAMUEL LONGO
Un. Adm: (204854) ASSES. ESPECIAL DE AQUISIÇÕES

Processo N.: 1442/2021

Nome: (241088/1) FRANK WILLIAN RODRIGUES DA SILVA
A Partir de: 03/08/2021 Até31/08/2021
Cargo/Função: (11745) SUPERVISOR DGA-7 LC 319
Substituído: (110555/3) JOAO MILANI JUNIOR
Un. Adm: (208027) SUPERV. DE PROCESS. DE DADOS

Processo N.: 1603/2021

Nome: (115828/10) SIDNEY RIBEIRO DE ANDRADE
A Partir de: 19/07/2021 Até17/08/2021
Cargo/Função: (11745) SUPERVISOR DGA-7 LC 319
Substituído: (132118/7) MARLON VINICIUS DA SILVA
Un. Adm: (206105) SUPERV. DE PROJ.,DESENV. E IMPLANT. DE SISTEMAS

PUBLICADA, REGISTRADA, CUMPRÁ-SE.
Cuiabá-MT, 20 de Setembro de 2021.
Rodrigo Bruno Zanin
Reitor-Presidente da FUNEMAT

PORTARIA/UNEMAT/00082/2021
21/09/2021

DE:

O Reitor-Presidente da FUNEMAT no uso de suas atribuições que lhes são conferidas por lei,

Resolve: CONCEDER

Evento: Gratificação Artigo 15 da Lei Complementar nº550/2014

Processo N.: 0065/2021

Nome: (257909/1) DOUGLAS DE CARVALHO
Função: LOTADO
Un. Adm: (205303) DIR. DE GESTAO DE EDUCACAO A DISTANCIA
A Partir de: 01/08/2021 Até31/08/2021

Processo N.: 0065/2021

Nome: (123787/2) ERICA SILVA ROCHA
Função: LOTADO
Un. Adm: (054720) PRO-REITORIA DE PESQUISA E POS-GRADUACAO
A Partir de: 01/08/2021 Até31/08/2021

Processo N.: 0065/2021

Nome: (239318/3) JOACIR MAURO DA SILVA JUNIOR
Função: DEFENSOR DATIVO
Un. Adm: (207071) FACULD. DE LING.,CIENCIAS AGR. E SOCIAIS
APLICADAS
A Partir de: 31/08/2021 Até31/08/2021

Processo N.: 0065/2021

Nome: (65612/4) JOIL ANTONIO DA SILVA
Função: LOTADO
Un. Adm: (207071) FACULD. DE LING.,CIENCIAS AGR. E SOCIAIS
APLICADAS
A Partir de: 01/08/2021 Até31/08/2021

Processo N.: 0065/2021

Nome: (136094/1) KEZIA BARBOSA DA SILVA
Função: DEFENSOR DATIVO

Un. Adm: (205923) PRO-REITORIA DE GESTAO FINANCEIRA
A Partir de: 01/08/2021 Até31/08/2021

Processo N.: 0065/2021

Nome: (232862/2) WELLINGTON APARECIDO AIRES
Função: LOTADO

Un. Adm: (207446) DIR. DE UNID. REG. - POLIT./PEDAG. E FINANCEIRO
A Partir de: 01/08/2021 Até31/08/2021

PUBLICADA, REGISTRADA, CUMPRE-SE.
Cuiabá-MT, 20 de Setembro de 2021.
Rodrigo Bruno Zanin
Reitor-Presidente da FUNEMT

O Reitor-Presidente da FUNEMT no uso de suas atribuições que lhes são conferidas por lei,

Resolve: DISTRATAR

Objeto: CONTRATAÇÃO TEMPORARIA POR MOTIVO DE URGÊNCIA

CONTRATO/UNEMAT/02287/2021 DE: 21/09/2021

Processo N.: 041/2021
Contratado: (104744/6) SANDRA MARA DOS SANTOS
CPF: 975.210.351-00
Cargo/Função: (11802) PROFESSOR UNEMAT LC 534/2014
Referência: B-001 Carga Horária: 20 horas semanais
Un. Adm: (054780) COORDENADORIA REGIONAL DE SINOP
A Partir de: 05/08/2021

PUBLICADA, REGISTRADA, CUMPRE-SE.
Cuiabá-MT, 20 de Setembro de 2021.
Rodrigo Bruno Zanin
Reitor-Presidente da FUNEMT

O Reitor-Presidente da FUNEMT no uso de suas atribuições que lhes são conferidas por lei,

Resolve: AUTORIZAR

Objeto: CONTRATAÇÃO TEMPORARIA POR MOTIVO DE URGÊNCIA

CONTRATO/UNEMAT/02288/2021 DE: 21/09/2021

Processo N.: 409/2021
Contratado: (104744/7) SANDRA MARA DOS SANTOS
CPF: 975.210.351-00
Cargo/Função: (11802) PROFESSOR UNEMAT LC 534/2014
Referência: B-001 Carga Horária: 20 horas semanais
Un. Adm: (207241) FACULD DE EDUC. E CIENCIAS SOCIAIS APLICADAS
A Partir de: 24/08/2021 Até15/12/2021

PUBLICADA, REGISTRADA, CUMPRE-SE.
Cuiabá-MT, 20 de Setembro de 2021.
Rodrigo Bruno Zanin
Reitor-Presidente da FUNEMT

O Reitor-Presidente da FUNEMT no uso de suas atribuições que lhes são conferidas por lei,

Resolve: RETIFICAR

Objeto: CONTRATAÇÃO TEMPORARIA POR MOTIVO DE URGÊNCIA

CONTRATO/UNEMAT/02289/2021 DE: 21/09/2021

Processo N.: 003/348/2020
Contratado: (114829/7) DIANA SUZETE NUNES DA SILVA
CPF: 994.790.791-00
Cargo/Função: (11802) PROFESSOR UNEMAT LC 534/2014
Referência: C-001 Carga Horária: 30 horas semanais
Un. Adm: (206997) FACUL. DE CIENCIAS BIOLOG. E AGRARIAS
A Partir de: 30/08/2021 Até15/12/2021

PUBLICADA, REGISTRADA, CUMPRE-SE.
Cuiabá-MT, 20 de Setembro de 2021.
Rodrigo Bruno Zanin
Reitor-Presidente da FUNEMT

O Reitor-Presidente da FUNEMT no uso de suas atribuições que lhes são conferidas por lei,

Resolve: PRORROGAR

Objeto: CONTRATAÇÃO TEMPORARIA POR MOTIVO DE URGÊNCIA

CONTRATO/UNEMAT/02290/2021 DE: 21/09/2021

Processo N.: 002/306/2021
Contratado: (116631/5) ROGERIO DA SILVA
CPF: 005.975.821-06
Cargo/Função: (11802) PROFESSOR UNEMAT LC 534/2014
Un. Adm: (206725) FACULD. DE CIENCIAS SOCIAIS APLIC. E DA LINGUAGEM
Até: 15/12/2021

PUBLICADA, REGISTRADA, CUMPRE-SE.
Cuiabá-MT, 20 de Setembro de 2021.
Rodrigo Bruno Zanin
Reitor-Presidente da FUNEMT

O Reitor-Presidente da FUNEMT no uso de suas atribuições que lhes são conferidas por lei,

Resolve: DISTRATAR

Objeto: CONTRATAÇÃO TEMPORARIA POR MOTIVO DE URGÊNCIA

CONTRATO/UNEMAT/02291/2021 DE: 21/09/2021

Processo N.: 042/2021

Contratado: (118316/7) ANA RIGEL SANTOS SOUZA
CPF: 008.045.941-20
Cargo/Função: (11802) PROFESSOR UNEMAT LC 534/2014
Referência: B-001 Carga Horária: 20 horas semanais
Un. Adm: (054780) COORDENADORIA REGIONAL DE SINOP
A Partir de: 04/08/2021

PUBLICADA, REGISTRADA, CUMPRE-SE.
Cuiabá-MT, 20 de Setembro de 2021.
Rodrigo Bruno Zanin
Reitor-Presidente da FUNEMT

O Reitor-Presidente da FUNEMT no uso de suas atribuições que lhes são conferidas por lei,

Resolve: AUTORIZAR

Objeto: CONTRATAÇÃO TEMPORARIA POR MOTIVO DE URGÊNCIA

CONTRATO/UNEMAT/02292/2021 DE: 21/09/2021

Processo N.: 400/2021
Contratado: (118316/8) ANA RIGEL SANTOS SOUZA
CPF: 008.045.941-20
Cargo/Função: (11802) PROFESSOR UNEMAT LC 534/2014
Referência: B-001 Carga Horária: 20 horas semanais
Un. Adm: (207241) FACULD DE EDUC. E CIENCIAS SOCIAIS APLICADAS
A Partir de: 24/08/2021 Até15/12/2021

CONTRATO/UNEMAT/02293/2021 DE: 21/09/2021

Processo N.: 345/2021
Contratado: (119022/8) LUCINALDA CARNEIRO LIMA
CPF: 012.038.111-79
Cargo/Função: (11802) PROFESSOR UNEMAT LC 534/2014
Referência: B-001 Carga Horária: 20 horas semanais
Un. Adm: (206237) FACULDADE DE EDUCACAO E LINGUAGEM
A Partir de: 23/08/2021 Até15/12/2021

CONTRATO/UNEMAT/02294/2021 DE: 21/09/2021

Processo N.: 452/2021
Contratado: (123771/10) NADISSON LUIS PAVAN
CPF: 007.637.901-92
Cargo/Função: (11802) PROFESSOR UNEMAT LC 534/2014
Referência: C-001 Carga Horária: 20 horas semanais
Un. Adm: (206172) FACULDADE DE CIENCIAS EXATAS E TECNOLOGICAS
A Partir de: 26/08/2021 Até15/12/2021

CONTRATO/UNEMAT/02295/2021 DE: 21/09/2021

Processo N.: 399/2021
Contratado: (124705/4) LILIAN GUIMARAES DE FAVARE
CPF: 005.943.741-38
Cargo/Função: (11802) PROFESSOR UNEMAT LC 534/2014
Referência: C-001 Carga Horária: 20 horas semanais
Un. Adm: (206350) FACUL. DE CIENCIAS AGRAR. E BIOLOGICAS
A Partir de: 23/08/2021 Até29/09/2021

CONTRATO/UNEMAT/02296/2021 DE: 21/09/2021

Processo N.: 430/2021
Contratado: (124810/2) DANIELLE TAVARES TEIXEIRA
CPF: 038.988.386-76
Cargo/Função: (11802) PROFESSOR UNEMAT LC 534/2014
Referência: C-001 Carga Horária: 20 horas semanais
Un. Adm: (206725) FACULD. DE CIENCIAS SOCIAIS APLIC. E DA LINGUAGEM
A Partir de: 30/08/2021 Até15/12/2021

CONTRATO/UNEMAT/02297/2021 DE: 21/09/2021

Processo N.: 448/2021
Contratado: (128247/14) JEAN LUCAS DA SILVA
CPF: 030.850.359-74
Cargo/Função: (11802) PROFESSOR UNEMAT LC 534/2014
Referência: B-001 Carga Horária: 20 horas semanais
Un. Adm: (206466) FACULDADE DE CIENCIAS EXATAS E TECNOLOGICAS
A Partir de: 23/08/2021 Até15/12/2021

CONTRATO/UNEMAT/02298/2021 DE: 21/09/2021

Processo N.: 467/2021
Contratado: (137680/7) PAOLA SOUZA SANTOS
CPF: 000.777.511-32
Cargo/Função: (11802) PROFESSOR UNEMAT LC 534/2014
Referência: C-001 Carga Horária: 20 horas semanais
Un. Adm: (206415) FACULD. DE CIENCIAS DA SAUDE
A Partir de: 01/09/2021 Até15/12/2021

PUBLICADA, REGISTRADA, CUMPRE-SE.
Cuiabá-MT, 20 de Setembro de 2021.
Rodrigo Bruno Zanin
Reitor-Presidente da FUNEMT

O Reitor-Presidente da FUNEMT no uso de suas atribuições que lhes são conferidas por lei,

Resolve: PRORROGAR

Objeto: CONTRATAÇÃO TEMPORARIA POR MOTIVO DE URGÊNCIA

CONTRATO/UNEMAT/02299/2021 DE: 21/09/2021

Processo N.: 001/240/2021
Contratado: (139613/12) JULIO CEZAR UZINSKI
CPF: 029.961.161-27
Cargo/Função: (11802) PROFESSOR UNEMAT LC 534/2014
Un. Adm: (206466) FACULDADE DE CIENCIAS EXATAS E TECNOLOGICAS
Até: 09/11/2021

PUBLICADA, REGISTRADA, CUMPRE-SE.
Cuiabá-MT, 20 de Setembro de 2021.
Rodrigo Bruno Zanin
Reitor-Presidente da FUNEMT

O Reitor-Presidente da FUNEMT no uso de suas atribuições que lhes são conferidas por lei,

Resolve: RETIFICAR

Objeto: CONTRATAÇÃO TEMPORARIA POR MOTIVO DE URGÊNCIA

CONTRATO/UNEMAT/02300/2021 DE: 21/09/2021

Processo Nº: 003/052/2021
Contratado: (14060/8) JUARI JOSE REGIS
CPF: 289.970.429-04
Cargo/Função: (11802) PROFESSOR UNEMAT LC 534/2014
Referência: B-001 Carga Horária: 20 horas semanais
Un. Adm: (207330) FACULD. DE CIENCIAS DA SAUDE
A Partir de: 12/11/2021 Até15/12/2021

PUBLICADA, REGISTRADA, CUMPRÁ-SE.
Cuiabá-MT, 20 de Setembro de 2021.
Rodrigo Bruno Zanin
Reitor-Presidente da FUNEMT

O Reitor-Presidente da FUNEMT no uso de suas atribuições que lhes são conferidas por lei,

Resolve: AUTORIZAR

Objeto: CONTRATAÇÃO TEMPORARIA POR MOTIVO DE URGÊNCIA

CONTRATO/UNEMAT/02301/2021 DE: 21/09/2021

Processo Nº: 388/2021
Contratado: (14249/2) RITA DE CASSIA SILVA GODOI MENEGAO
CPF: 314.677.761-49
Cargo/Função: (11802) PROFESSOR UNEMAT LC 534/2014
Referência: C-001 Carga Horária: 20 horas semanais
Un. Adm: (206997) FACUL. DE CIENCIAS BIOLÓG. E AGRARIAS
A Partir de: 30/08/2021 Até15/12/2021

PUBLICADA, REGISTRADA, CUMPRÁ-SE.
Cuiabá-MT, 20 de Setembro de 2021.
Rodrigo Bruno Zanin
Reitor-Presidente da FUNEMT

O Reitor-Presidente da FUNEMT no uso de suas atribuições que lhes são conferidas por lei,

Resolve: PRORROGAR

Objeto: CONTRATAÇÃO TEMPORARIA POR MOTIVO DE URGÊNCIA

CONTRATO/UNEMAT/02302/2021 DE: 21/09/2021

Processo Nº: 001/238/2021
Contratado: (142883/12) TIAGO ALINOR HOISSA BENFICA
CPF: 010.667.981-33
Cargo/Função: (11802) PROFESSOR UNEMAT LC 534/2014
Un. Adm: (206563) FACUL. DE EDUC. E LINGUAGEM
Até: 15/12/2021

PUBLICADA, REGISTRADA, CUMPRÁ-SE.
Cuiabá-MT, 20 de Setembro de 2021.
Rodrigo Bruno Zanin
Reitor-Presidente da FUNEMT

O Reitor-Presidente da FUNEMT no uso de suas atribuições que lhes são conferidas por lei,

Resolve: AUTORIZAR

Objeto: CONTRATAÇÃO TEMPORARIA POR MOTIVO DE URGÊNCIA

CONTRATO/UNEMAT/02303/2021 DE: 21/09/2021

Processo Nº: 356/2021
Contratado: (144667/24) ANA PAULA BARBOSA
CPF: 003.353.591-40
Cargo/Função: (11802) PROFESSOR UNEMAT LC 534/2014
Referência: B-001 Carga Horária: 20 horas semanais
Un. Adm: (206237) FACULDADE DE EDUCACAO E LINGUAGEM
A Partir de: 23/08/2021 Até15/12/2021

PUBLICADA, REGISTRADA, CUMPRÁ-SE.
Cuiabá-MT, 20 de Setembro de 2021.
Rodrigo Bruno Zanin
Reitor-Presidente da FUNEMT

O Reitor-Presidente da FUNEMT no uso de suas atribuições que lhes são conferidas por lei,

Resolve: RETIFICAR

Objeto: CONTRATAÇÃO TEMPORARIA POR MOTIVO DE URGÊNCIA

CONTRATO/UNEMAT/02304/2021 DE: 21/09/2021

Processo Nº: 004/071/2020
Contratado: (200245/9) ANTONIO CARLOS BUCHELT
CPF: 018.993.271-69
Cargo/Função: (11802) PROFESSOR UNEMAT LC 534/2014
Referência: C-001 Carga Horária: 30 horas semanais
Un. Adm: (054810) COORDENADORIA REGIONAL DE ALTA FLORESTA
A Partir de: 30/08/2021 Até15/12/2021

CONTRATO/UNEMAT/02305/2021 DE: 21/09/2021

Processo Nº: 001/142/2021
Contratado: (200306/3) FABRICIO EUGENIO ARAUJO
CPF: 888.621.782-04
Cargo/Função: (11802) PROFESSOR UNEMAT LC 534/2014
Referência: C-001 Carga Horária: 30 horas semanais
Un. Adm: (207071) FACULD. DE LING., CIENCIAS AGR. E SOCIAIS
APLICADAS

A Partir de: 30/08/2021 Até15/12/2021

CONTRATO/UNEMAT/02306/2021 DE: 21/09/2021

Processo Nº: 008/120/2020
Contratado: (203668/3) KELLI EVELIN MULLER ZORTEA
CPF: 030.004.911-04
Cargo/Função: (11802) PROFESSOR UNEMAT LC 534/2014
Referência: B-001 Carga Horária: 30 horas semanais
Un. Adm: (206997) FACUL. DE CIENCIAS BIOLÓG. E AGRARIAS
A Partir de: 30/08/2021 Até15/12/2021

PUBLICADA, REGISTRADA, CUMPRÁ-SE.
Cuiabá-MT, 20 de Setembro de 2021.
Rodrigo Bruno Zanin
Reitor-Presidente da FUNEMT

O Reitor-Presidente da FUNEMT no uso de suas atribuições que lhes são conferidas por lei,

Resolve: AUTORIZAR

Objeto: CONTRATAÇÃO TEMPORARIA POR MOTIVO DE URGÊNCIA

CONTRATO/UNEMAT/02307/2021 DE: 21/09/2021

Processo Nº: 435/2021
Contratado: (217164/8) POLIANA ROMA GREVE NODARI
CPF: 016.790.691-79
Cargo/Função: (11802) PROFESSOR UNEMAT LC 534/2014
Referência: B-001 Carga Horária: 20 horas semanais
Un. Adm: (206415) FACULD. DE CIENCIAS DA SAUDE
A Partir de: 31/08/2021 Até15/12/2021

PUBLICADA, REGISTRADA, CUMPRÁ-SE.
Cuiabá-MT, 20 de Setembro de 2021.
Rodrigo Bruno Zanin
Reitor-Presidente da FUNEMT

O Reitor-Presidente da FUNEMT no uso de suas atribuições que lhes são conferidas por lei,

Resolve: PRORROGAR

Objeto: CONTRATAÇÃO TEMPORARIA POR MOTIVO DE URGÊNCIA

CONTRATO/UNEMAT/02308/2021 DE: 21/09/2021

Processo Nº: 003/232/2020
Contratado: (219626/7) EDSON HENRIQUE PEREIRA DE ARRUDA
CPF: 017.041.341-10
Cargo/Função: (11802) PROFESSOR UNEMAT LC 534/2014
Un. Adm: (206873) FACULD. DE ARQUIT. E ENGENHARIA
Até: 15/12/2021

PUBLICADA, REGISTRADA, CUMPRÁ-SE.
Cuiabá-MT, 20 de Setembro de 2021.
Rodrigo Bruno Zanin
Reitor-Presidente da FUNEMT

O Reitor-Presidente da FUNEMT no uso de suas atribuições que lhes são conferidas por lei,

Resolve: AUTORIZAR

Objeto: CONTRATAÇÃO TEMPORARIA POR MOTIVO DE URGÊNCIA

CONTRATO/UNEMAT/02309/2021 DE: 21/09/2021

Processo Nº: 416/2021
Contratado: (233830/6) ADRYELLE LEMES DE CAMPOS
CPF: 024.643.611-51
Cargo/Função: (11802) PROFESSOR UNEMAT LC 534/2014
Referência: B-001 Carga Horária: 20 horas semanais
Un. Adm: (206415) FACULD. DE CIENCIAS DA SAUDE
A Partir de: 26/08/2021 Até15/12/2021

PUBLICADA, REGISTRADA, CUMPRÁ-SE.
Cuiabá-MT, 20 de Setembro de 2021.
Rodrigo Bruno Zanin
Reitor-Presidente da FUNEMT

O Reitor-Presidente da FUNEMT no uso de suas atribuições que lhes são conferidas por lei,

Resolve: PRORROGAR

Objeto: CONTRATAÇÃO TEMPORARIA POR MOTIVO DE URGÊNCIA

CONTRATO/UNEMAT/02310/2021 DE: 21/09/2021

Processo Nº: 001/164/2021
Contratado: (237117/5) MARIA ALBANISA DE OLIVEIRA CARLUCCI
CPF: 772.583.559-87
Cargo/Função: (11802) PROFESSOR UNEMAT LC 534/2014
Un. Adm: (206563) FACUL. DE EDUC. E LINGUAGEM
Até: 15/12/2021

PUBLICADA, REGISTRADA, CUMPRÁ-SE.
Cuiabá-MT, 20 de Setembro de 2021.
Rodrigo Bruno Zanin
Reitor-Presidente da FUNEMT

O Reitor-Presidente da FUNEMT no uso de suas atribuições que lhes são conferidas por lei,

Resolve: AUTORIZAR

Objeto: CONTRATAÇÃO TEMPORARIA POR MOTIVO DE URGÊNCIA

CONTRATO/UNEMAT/02311/2021 DE: 21/09/2021

Processo Nº: 364/2021
 Contratado: (239289/18) CINTIA DEBORA DE MORAES CINTI
 CPF: 045.661.979-80
 Cargo/Função: (11802) PROFESSOR UNEMAT LC 534/2014
 Referência: B-001 Carga Horária: 20 horas semanais
 Un. Adm: (206563) FACUL. DE EDUC. E LINGUAGEM
 A Partir de: 23/08/2021 Até04/10/2021

PUBLICADA, REGISTRADA, CUMPRÁ-SE.
 Cuiabá-MT, 20 de Setembro de 2021.
 Rodrigo Bruno Zanin
 Reitor-Presidente da FUNEMT

O Reitor-Presidente da FUNEMT no uso de suas atribuições que lhes são conferidas por lei,

Resolve: RETIFICAR
 Objeto: CONTRATAÇÃO TEMPORARIA POR MOTIVO DE URGÊNCIA

CONTRATO/UNEMAT/02312/2021 DE: 21/09/2021

Processo Nº: 001/149/2021
 Contratado: (239312/6) CARLA MANOELA WEBER TAQUES
 CPF: 007.043.071-38
 Cargo/Função: (11802) PROFESSOR UNEMAT LC 534/2014
 Referência: B-001 Carga Horária: 20 horas semanais
 Un. Adm: (206873) FACULD. DE ARQUIT. E ENGENHARIA
 A Partir de: 04/06/2021 Até15/12/2021

PUBLICADA, REGISTRADA, CUMPRÁ-SE.
 Cuiabá-MT, 20 de Setembro de 2021.
 Rodrigo Bruno Zanin
 Reitor-Presidente da FUNEMT

O Reitor-Presidente da FUNEMT no uso de suas atribuições que lhes são conferidas por lei,

Resolve: AUTORIZAR
 Objeto: CONTRATAÇÃO TEMPORARIA POR MOTIVO DE URGÊNCIA

CONTRATO/UNEMAT/02313/2021 DE: 21/09/2021

Processo Nº: 349/2021
 Contratado: (239560/5) MAIKON BRUNO GIEHL
 CPF: 031.361.191-26
 Cargo/Função: (11802) PROFESSOR UNEMAT LC 534/2014
 Referência: A-001 Carga Horária: 20 horas semanais
 Un. Adm: (207381) FACUL. DE CIENC. SOCIAIS APLIC. E AGRARIAS
 A Partir de: 23/08/2021 Até15/12/2021

PUBLICADA, REGISTRADA, CUMPRÁ-SE.
 Cuiabá-MT, 20 de Setembro de 2021.
 Rodrigo Bruno Zanin
 Reitor-Presidente da FUNEMT

O Reitor-Presidente da FUNEMT no uso de suas atribuições que lhes são conferidas por lei,

Resolve: RETIFICAR
 Objeto: CONTRATAÇÃO TEMPORARIA POR MOTIVO DE URGÊNCIA

CONTRATO/UNEMAT/02314/2021 DE: 21/09/2021

Processo Nº: 002/015/2021
 Contratado: (240124/9) RENATA MARIA DIAS TAVARES
 CPF: 006.186.279-79
 Cargo/Função: (11802) PROFESSOR UNEMAT LC 534/2014
 Referência: A-001 Carga Horária: 30 horas semanais
 Un. Adm: (207381) FACUL. DE CIENC. SOCIAIS APLIC. E AGRARIAS
 A Partir de: 30/08/2021 Até15/12/2021

PUBLICADA, REGISTRADA, CUMPRÁ-SE.
 Cuiabá-MT, 20 de Setembro de 2021.
 Rodrigo Bruno Zanin
 Reitor-Presidente da FUNEMT

O Reitor-Presidente da FUNEMT no uso de suas atribuições que lhes são conferidas por lei,

Resolve: AUTORIZAR
 Objeto: CONTRATAÇÃO TEMPORARIA POR MOTIVO DE URGÊNCIA

CONTRATO/UNEMAT/02315/2021 DE: 21/09/2021

Processo Nº: 376/2021
 Contratado: (243515/11) ALAN CHRISLEYR MARACAHIPIES
 CPF: 020.619.141-36
 Cargo/Função: (11802) PROFESSOR UNEMAT LC 534/2014
 Referência: C-001 Carga Horária: 20 horas semanais
 Un. Adm: (207128) FACULD. DE CIEN. AGR., BIOL. E SOCIAIS APLICADAS
 A Partir de: 23/08/2021 Até15/12/2021

CONTRATO/UNEMAT/02316/2021 DE: 21/09/2021

Processo Nº: 445/2021
 Contratado: (245039/23) SAMUEL LIMA DA SILVA
 CPF: 028.742.201-16
 Cargo/Função: (11802) PROFESSOR UNEMAT LC 534/2014
 Referência: C-001 Carga Horária: 20 horas semanais
 Un. Adm: (206725) FACULD. DE CIENCIAS SOCIAIS APLIC. E DA LINGUAGEM
 A Partir de: 31/08/2021 Até15/12/2021

PUBLICADA, REGISTRADA, CUMPRÁ-SE.
 Cuiabá-MT, 20 de Setembro de 2021.
 Rodrigo Bruno Zanin
 Reitor-Presidente da FUNEMT

O Reitor-Presidente da FUNEMT no uso de suas atribuições que lhes são conferidas por lei,

Resolve: RETIFICAR
 Objeto: CONTRATAÇÃO TEMPORARIA POR MOTIVO DE URGÊNCIA

CONTRATO/UNEMAT/02317/2021 DE: 21/09/2021

Processo Nº: 001/158/2021
 Contratado: (246749/27) WELLITON MARTINS BINDANDI
 CPF: 041.140.381-83
 Cargo/Função: (11802) PROFESSOR UNEMAT LC 534/2014
 Referência: B-001 Carga Horária: 30 horas semanais
 Un. Adm: (206237) FACULDADE DE EDUCACAO E LINGUAGEM
 A Partir de: 14/05/2021 Até31/05/2021

CONTRATO/UNEMAT/02317/2021 DE: 21/09/2021

Processo Nº: 002/158/2021
 Contratado: (246749/27) WELLITON MARTINS BINDANDI
 CPF: 041.140.381-83
 Cargo/Função: (11802) PROFESSOR UNEMAT LC 534/2014
 Referência: B-001 Carga Horária: 30 horas semanais
 Un. Adm: (206237) FACULDADE DE EDUCACAO E LINGUAGEM
 A Partir de: 01/06/2021 Até15/07/2021

CONTRATO/UNEMAT/02317/2021 DE: 21/09/2021

Processo Nº: 002/158/2021
 Contratado: (246749/27) WELLITON MARTINS BINDANDI
 CPF: 041.140.381-83
 Cargo/Função: (11802) PROFESSOR UNEMAT LC 534/2014
 Referência: B-001 Carga Horária: 20 horas semanais
 Un. Adm: (206237) FACULDADE DE EDUCACAO E LINGUAGEM
 A Partir de: 16/07/2021 Até15/12/2021

PUBLICADA, REGISTRADA, CUMPRÁ-SE.
 Cuiabá-MT, 20 de Setembro de 2021.
 Rodrigo Bruno Zanin
 Reitor-Presidente da FUNEMT

O Reitor-Presidente da FUNEMT no uso de suas atribuições que lhes são conferidas por lei,

Resolve: PRORROGAR
 Objeto: CONTRATAÇÃO TEMPORARIA POR MOTIVO DE URGÊNCIA

CONTRATO/UNEMAT/02318/2021 DE: 21/09/2021

Processo Nº: 002/028/2021
 Contratado: (247146/12) VANESSA SULIGO ARAUJO LIMA
 CPF: 000.907.081-80
 Cargo/Função: (11802) PROFESSOR UNEMAT LC 534/2014
 Un. Adm: (206814) FACULD. DE CIENCIAS EXAT. E TECNOLOGICAS
 Até: 15/12/2021

PUBLICADA, REGISTRADA, CUMPRÁ-SE.
 Cuiabá-MT, 20 de Setembro de 2021.
 Rodrigo Bruno Zanin
 Reitor-Presidente da FUNEMT

O Reitor-Presidente da FUNEMT no uso de suas atribuições que lhes são conferidas por lei,

Resolve: AUTORIZAR
 Objeto: CONTRATAÇÃO TEMPORARIA POR MOTIVO DE URGÊNCIA

CONTRATO/UNEMAT/02319/2021 DE: 21/09/2021

Processo Nº: 411/2021
 Contratado: (250649/7) LUCIANO APARECIDO DE OLIVEIRA
 CPF: 017.280.941-00
 Cargo/Função: (11802) PROFESSOR UNEMAT LC 534/2014
 Referência: B-001 Carga Horária: 20 horas semanais
 Un. Adm: (207241) FACULD DE EDUC. E CIENCIAS SOCIAIS APLICADAS
 A Partir de: 24/08/2021 Até15/12/2021

CONTRATO/UNEMAT/02320/2021 DE: 21/09/2021

Processo Nº: 375/2021
 Contratado: (250808/7) ITAMAR TERESINHA BARBIERI DE CARVALHO
 CPF: 863.454.789-20
 Cargo/Função: (11905) AGENTE UNIVERSITARIO LC 321
 Referência: AM-001 Carga Horária: 30 horas semanais
 Un. Adm: (206458) CAMPUS UNIVER. DE SINOP
 A Partir de: 30/08/2021 Até14/12/2021

CONTRATO/UNEMAT/02321/2021 DE: 21/09/2021

Processo Nº: 499/2021
 Contratado: (256727/4) FABIO RIBAS TERRA
 CPF: 446.311.891-34
 Cargo/Função: (11802) PROFESSOR UNEMAT LC 534/2014
 Referência: A-001 Carga Horária: 20 horas semanais
 Un. Adm: (207071) FACULD. DE LING., CIENCIAS AGR. E SOCIAIS APLICADAS
 A Partir de: 09/09/2021 Até15/12/2021

CONTRATO/UNEMAT/02322/2021 DE: 21/09/2021

Processo Nº: 379/2021
 Contratado: (261561/4) ROBSON DA ROCHA ANDRADE
 CPF: 039.467.811-79
 Cargo/Função: (11802) PROFESSOR UNEMAT LC 534/2014
 Referência: B-001 Carga Horária: 20 horas semanais
 Un. Adm: (206202) FACULDADE DE CIENCIAS SOCIAIS APLICADAS
 A Partir de: 23/08/2021 Até09/11/2021

PUBLICADA, REGISTRADA, CUMPRÁ-SE.
 Cuiabá-MT, 20 de Setembro de 2021.
 Rodrigo Bruno Zanin
 Reitor-Presidente da FUNEMT

O Reitor-Presidente da FUNEMT no uso de suas atribuições que lhes são conferidas por lei,

Resolve: PRORROGAR

Objeto: CONTRATAÇÃO TEMPORARIA POR MOTIVO DE URGÊNCIA

CONTRATO/UNEMAT/02323/2021 DE: 21/09/2021

Processo Nº: 005/361/2020
Contratado: (261874/4) FLAVIA DA SILVA TAQUES VIEIRA
CPF: 957.970.761-87
Cargo/Função: (11802) PROFESSOR UNEMAT LC 534/2014
Un. Adm: (206202) FACULDADE DE CIENCIAS SOCIAIS APLICADAS
Até: 15/12/2021

CONTRATO/UNEMAT/02324/2021 DE: 21/09/2021

Processo Nº: 002/210/2021
Contratado: (262094/5) KATIA ANTONIA CARDOSO DOS SANTOS
CPF: 165.460.578-67
Cargo/Função: (11802) PROFESSOR UNEMAT LC 534/2014
Un. Adm: (206466) FACULDADE DE CIENCIAS EXATAS E TECNOLOGICAS
Até: 15/12/2021

PUBLICADA, REGISTRADA, CUMPRÁ-SE.
Cuiabá-MT, 20 de Setembro de 2021.
Rodrigo Bruno Zanin
Reitor-Presidente da FUNEMT

O Reitor-Presidente da FUNEMT no uso de suas atribuições que lhes são conferidas por lei,

Resolve: AUTORIZAR

Objeto: CONTRATAÇÃO TEMPORARIA POR MOTIVO DE URGÊNCIA

CONTRATO/UNEMAT/02325/2021 DE: 21/09/2021

Processo Nº: 439/2021
Contratado: (262098/5) BIANCA TESHIMA DE ALENCAR
CPF: 043.131.021-16
Cargo/Função: (11802) PROFESSOR UNEMAT LC 534/2014
Referência: B-001 Carga Horária: 20 horas semanais
Un. Adm: (206415) FACULD. DE CIENCIAS DA SAUDE
A Partir de: 30/08/2021 Até15/12/2021

PUBLICADA, REGISTRADA, CUMPRÁ-SE.
Cuiabá-MT, 20 de Setembro de 2021.
Rodrigo Bruno Zanin
Reitor-Presidente da FUNEMT

O Reitor-Presidente da FUNEMT no uso de suas atribuições que lhes são conferidas por lei,

Resolve: PRORROGAR

Objeto: CONTRATAÇÃO TEMPORARIA POR MOTIVO DE URGÊNCIA

CONTRATO/UNEMAT/02326/2021 DE: 21/09/2021

Processo Nº: 002/326/2021
Contratado: (262135/2) EDER JARDEL DA SILVA DUTRA
CPF: 995.173.290-91
Cargo/Função: (11802) PROFESSOR UNEMAT LC 534/2014
Un. Adm: (206300) FACULDADE DE CIENCIAS HUMANAS
Até: 15/12/2021

CONTRATO/UNEMAT/02327/2021 DE: 21/09/2021

Processo Nº: 003/188/2021
Contratado: (262189/3) CAROLINE MARI DE OLIVEIRA GALINA
CPF: 062.383.289-59
Cargo/Função: (11802) PROFESSOR UNEMAT LC 534/2014
Un. Adm: (206563) FACUL. DE EDUC. E LINGUAGEM
Até: 15/12/2021

CONTRATO/UNEMAT/02328/2021 DE: 21/09/2021

Processo Nº: 005/213/2020
Contratado: (262377/4) BRUNO RAFAEL SEOLIN DA SILVA
CPF: 022.163.051-11
Cargo/Função: (11802) PROFESSOR UNEMAT LC 534/2014
Un. Adm: (206563) FACUL. DE EDUC. E LINGUAGEM
Até: 15/12/2021

CONTRATO/UNEMAT/02329/2021 DE: 21/09/2021

Processo Nº: 001/315/2021
Contratado: (262482/4) MARIA SIMONE MENDES BEZERRA
CPF: 012.886.541-54
Cargo/Função: (11802) PROFESSOR UNEMAT LC 534/2014
Un. Adm: (206415) FACULD. DE CIENCIAS DA SAUDE
Até: 15/12/2021

PUBLICADA, REGISTRADA, CUMPRÁ-SE.
Cuiabá-MT, 20 de Setembro de 2021.
Rodrigo Bruno Zanin
Reitor-Presidente da FUNEMT

O Reitor-Presidente da FUNEMT no uso de suas atribuições que lhes são conferidas por lei,

Resolve: AUTORIZAR

Objeto: CONTRATAÇÃO TEMPORARIA POR MOTIVO DE URGÊNCIA

CONTRATO/UNEMAT/02330/2021 DE: 21/09/2021

Processo Nº: 436/2021
Contratado: (263412/4) FERNANDA LOURENCO DIPPLE
CPF: 324.350.768-51
Cargo/Função: (11802) PROFESSOR UNEMAT LC 534/2014
Referência: B-001 Carga Horária: 20 horas semanais

Un. Adm: (207381) FACUL. DE CIENC. SOCIAIS APLIC. E AGRARIAS
A Partir de: 30/08/2021 Até15/12/2021

CONTRATO/UNEMAT/02331/2021 DE: 21/09/2021

Processo Nº: 348/2021
Contratado: (263951/5) SUELE APARECIDA LEITE DE SOUSA
CPF: 018.300.091-92
Cargo/Função: (11802) PROFESSOR UNEMAT LC 534/2014
Referência: B-001 Carga Horária: 20 horas semanais
Un. Adm: (206237) FACULDADE DE EDUCACAO E LINGUAGEM
A Partir de: 23/08/2021 Até15/12/2021

PUBLICADA, REGISTRADA, CUMPRÁ-SE.
Cuiabá-MT, 20 de Setembro de 2021.
Rodrigo Bruno Zanin
Reitor-Presidente da FUNEMT

O Reitor-Presidente da FUNEMT no uso de suas atribuições que lhes são conferidas por lei,

Resolve: RETIFICAR

Objeto: CONTRATAÇÃO TEMPORARIA POR MOTIVO DE URGÊNCIA

CONTRATO/UNEMAT/02332/2021 DE: 21/09/2021

Processo Nº: 004/073/2020
Contratado: (264492/2) KELLEN COUTINHO MARTINS SOUZA
CPF: 111.464.317-32
Cargo/Função: (11802) PROFESSOR UNEMAT LC 534/2014
Referência: C-001 Carga Horária: 30 horas semanais
Un. Adm: (054810) COORDENADORIA REGIONAL DE ALTA FLORESTA
A Partir de: 30/08/2021 Até15/12/2021

CONTRATO/UNEMAT/02333/2021 DE: 21/09/2021

Processo Nº: 004/323/2020
Contratado: (264685/4) GABRIELA MARIA FRANZ
CPF: 031.999.261-69
Cargo/Função: (11802) PROFESSOR UNEMAT LC 534/2014
Referência: B-001 Carga Horária: 30 horas semanais
Un. Adm: (207381) FACUL. DE CIENC. SOCIAIS APLIC. E AGRARIAS
A Partir de: 30/08/2021 Até15/12/2021

CONTRATO/UNEMAT/02334/2021 DE: 21/09/2021

Processo Nº: 007/015/2020
Contratado: (264730/4) EDILEUZA VALERIANA DE FARIAS VENTURIN
CPF: 349.919.642-53
Cargo/Função: (11802) PROFESSOR UNEMAT LC 534/2014
Referência: B-001 Carga Horária: 30 horas semanais
Un. Adm: (206997) FACUL. DE CIENCIAS BIOLOG. E AGRARIAS
A Partir de: 30/08/2021 Até15/12/2021

PUBLICADA, REGISTRADA, CUMPRÁ-SE.
Cuiabá-MT, 20 de Setembro de 2021.
Rodrigo Bruno Zanin
Reitor-Presidente da FUNEMT

O Reitor-Presidente da FUNEMT no uso de suas atribuições que lhes são conferidas por lei,

Resolve: PRORROGAR

Objeto: CONTRATAÇÃO TEMPORARIA POR MOTIVO DE URGÊNCIA

CONTRATO/UNEMAT/02335/2021 DE: 21/09/2021

Processo Nº: 007/221/2020
Contratado: (265551/5) VINICIUS GONSALES DIAS
CPF: 031.273.711-44
Cargo/Função: (11802) PROFESSOR UNEMAT LC 534/2014
Un. Adm: (206466) FACULDADE DE CIENCIAS EXATAS E TECNOLOGICAS
Até: 15/12/2021

PUBLICADA, REGISTRADA, CUMPRÁ-SE.
Cuiabá-MT, 20 de Setembro de 2021.
Rodrigo Bruno Zanin
Reitor-Presidente da FUNEMT

O Reitor-Presidente da FUNEMT no uso de suas atribuições que lhes são conferidas por lei,

Resolve: AUTORIZAR

Objeto: CONTRATAÇÃO TEMPORARIA POR MOTIVO DE URGÊNCIA

CONTRATO/UNEMAT/02336/2021 DE: 21/09/2021

Processo Nº: 381/2021
Contratado: (267824/5) RAFFAELA APARECIDA QUEIROZ GARCIA
CPF: 006.932.931-10
Cargo/Função: (11802) PROFESSOR UNEMAT LC 534/2014
Referência: A-001 Carga Horária: 20 horas semanais
Un. Adm: (207128) FACULD. DE CIEN. AGR., BIOL. E SOCIAIS APLICADAS
A Partir de: 23/08/2021 Até15/12/2021

CONTRATO/UNEMAT/02337/2021 DE: 21/09/2021

Processo Nº: 486/2021
Contratado: (269319/3) CARINE SCHMITT GREGOLIN CALOI
CPF: 029.908.411-64
Cargo/Função: (11802) PROFESSOR UNEMAT LC 534/2014
Referência: B-001 Carga Horária: 20 horas semanais
Un. Adm: (206725) FACULD. DE CIENCIAS SOCIAIS APLIC. E DA LINGUAGEM
A Partir de: 03/09/2021 Até23/09/2021

CONTRATO/UNEMAT/02338/2021 DE: 21/09/2021

Processo Nº: 440/2021
Contratado: (269853/5) RODRIGO DE SANTANA SILVA
CPF: 020.853.382-67

Cargo/Função: (11802) PROFESSOR UNEMAT LC 534/2014
Referência: C-001 Carga Horária: 20 horas semanais
Un. Adm: (206725) FACULD. DE CIENCIAS SOCIAIS APLIC. E DA

LINGUAGEM

A Partir de: 01/09/2021 Até15/12/2021

CONTRATO/UNEMAT/02339/2021 DE: 21/09/2021

Processo Nº: 441/2021
Contratado: (269948/10) ROSIMARA DA SILVA OLIVEIRA RAMOS
CPF: 020.388.811-11
Cargo/Função: (11802) PROFESSOR UNEMAT LC 534/2014
Referência: A-001 Carga Horária: 20 horas semanais
Un. Adm: (206725) FACULD. DE CIENCIAS SOCIAIS APLIC. E DA

LINGUAGEM

A Partir de: 31/08/2021 Até15/12/2021

CONTRATO/UNEMAT/02340/2021 DE: 21/09/2021

Processo Nº: 428/2021
Contratado: (269965/3) GIORDANNA LAURA DA SILVA SANTOS
CPF: 012.689.091-90
Cargo/Função: (11802) PROFESSOR UNEMAT LC 534/2014
Referência: C-001 Carga Horária: 20 horas semanais
Un. Adm: (206725) FACULD. DE CIENCIAS SOCIAIS APLIC. E DA

LINGUAGEM

A Partir de: 30/08/2021 Até15/12/2021

PUBLICADA, REGISTRADA, CUMPRÁ-SE.
Cuiabá-MT, 20 de Setembro de 2021.
Rodrigo Bruno Zanin
Reitor-Presidente da FUNEMT

O Reitor-Presidente da FUNEMT no uso de suas atribuições que lhes são conferidas por lei,

Resolve: PRORROGAR

Objeto: CONTRATAÇÃO TEMPORARIA POR MOTIVO DE URGÊNCIA

CONTRATO/UNEMAT/02341/2021 DE: 21/09/2021

Processo Nº: 005/359/2020
Contratado: (270856/3) SIMONE GALLI ROCHA BRAGATO
CPF: 337.233.588-02
Cargo/Função: (11802) PROFESSOR UNEMAT LC 534/2014
Un. Adm: (206415) FACULD. DE CIENCIAS DA SAUDE
Até: 15/12/2021

PUBLICADA, REGISTRADA, CUMPRÁ-SE.
Cuiabá-MT, 20 de Setembro de 2021.
Rodrigo Bruno Zanin
Reitor-Presidente da FUNEMT

O Reitor-Presidente da FUNEMT no uso de suas atribuições que lhes são conferidas por lei,

Resolve: RETIFICAR

Objeto: CONTRATAÇÃO TEMPORARIA POR MOTIVO DE URGÊNCIA

CONTRATO/UNEMAT/02342/2021 DE: 21/09/2021

Processo Nº: 002/220/2021
Contratado: (272324/4) GIRLENE GONZALEZ DE MORAIS
CPF: 036.911.751-47
Cargo/Função: (11802) PROFESSOR UNEMAT LC 534/2014
Referência: A-001 Carga Horária: 20 horas semanais
Un. Adm: (206725) FACULD. DE CIENCIAS SOCIAIS APLIC. E DA

LINGUAGEM

A Partir de: 10/11/2021 Até15/12/2021

CONTRATO/UNEMAT/02342/2021 DE: 21/09/2021

Processo Nº: 002/220/2021
Contratado: (272324/4) GIRLENE GONZALEZ DE MORAIS
CPF: 036.911.751-47
Cargo/Função: (11802) PROFESSOR UNEMAT LC 534/2014
Referência: A-001 Carga Horária: 30 horas semanais
Un. Adm: (206725) FACULD. DE CIENCIAS SOCIAIS APLIC. E DA

LINGUAGEM

A Partir de: 30/08/2021 Até09/11/2021

PUBLICADA, REGISTRADA, CUMPRÁ-SE.
Cuiabá-MT, 20 de Setembro de 2021.
Rodrigo Bruno Zanin
Reitor-Presidente da FUNEMT

O Reitor-Presidente da FUNEMT no uso de suas atribuições que lhes são conferidas por lei,

Resolve: AUTORIZAR

Objeto: CONTRATAÇÃO TEMPORARIA POR MOTIVO DE URGÊNCIA

CONTRATO/UNEMAT/02343/2021 DE: 21/09/2021

Processo Nº: 355/2021
Contratado: (272367/2) ALICE LUNKES
CPF: 020.758.539-32
Cargo/Função: (11905) AGENTE UNIVERSITARIO LC 321
Referência: AM-001 Carga Horária: 40 horas semanais
Un. Adm: (207373) CAMPUS UNIVERS. DE NOVA MUTUM
A Partir de: 23/08/2021 Até31/12/2021

CONTRATO/UNEMAT/02344/2021 DE: 21/09/2021

Processo Nº: 408/2021
Contratado: (273147/3) JOAO AUGUSTO DUNCK DALOSTO
CPF: 033.989.521-78
Cargo/Função: (11802) PROFESSOR UNEMAT LC 534/2014
Referência: B-001 Carga Horária: 20 horas semanais
Un. Adm: (207128) FACULD. DE CIEN. AGR., BIOL. E SOCIAIS APLICADAS

A Partir de: 23/08/2021 Até15/12/2021

CONTRATO/UNEMAT/02345/2021 DE: 21/09/2021

Processo Nº: 402/2021
Contratado: (273524/4) EDILAURA NUNES RONDON
CPF: 969.100.701-00
Cargo/Função: (11802) PROFESSOR UNEMAT LC 534/2014
Referência: C-001 Carga Horária: 20 horas semanais
Un. Adm: (206350) FACUL. DE CIENCIAS AGRAR. E BIOLOGICAS
A Partir de: 24/08/2021 Até15/12/2021

CONTRATO/UNEMAT/02346/2021 DE: 21/09/2021

Processo Nº: 465/2021
Contratado: (274047/3) DEBORA PEREIRA DOS SANTOS
CPF: 011.671.071-36
Cargo/Função: (11802) PROFESSOR UNEMAT LC 534/2014
Referência: B-001 Carga Horária: 20 horas semanais
Un. Adm: (206415) FACULD. DE CIENCIAS DA SAUDE
A Partir de: 01/09/2021 Até15/12/2021

PUBLICADA, REGISTRADA, CUMPRÁ-SE.
Cuiabá-MT, 20 de Setembro de 2021.
Rodrigo Bruno Zanin
Reitor-Presidente da FUNEMT

O Reitor-Presidente da FUNEMT no uso de suas atribuições que lhes são conferidas por lei,

Resolve: RETIFICAR

Objeto: CONTRATAÇÃO TEMPORARIA POR MOTIVO DE URGÊNCIA

CONTRATO/UNEMAT/02347/2021 DE: 21/09/2021

Processo Nº: 003/211/2021
Contratado: (274300/12) GENILSON BARBOSA DO CARMO
CPF: 034.792.251-10
Cargo/Função: (11802) PROFESSOR UNEMAT LC 534/2014
Referência: B-001 Carga Horária: 30 horas semanais
Un. Adm: (206237) FACULDADE DE EDUCACAO E LINGUAGEM
A Partir de: 30/08/2021 Até15/12/2021

PUBLICADA, REGISTRADA, CUMPRÁ-SE.
Cuiabá-MT, 20 de Setembro de 2021.
Rodrigo Bruno Zanin
Reitor-Presidente da FUNEMT

O Reitor-Presidente da FUNEMT no uso de suas atribuições que lhes são conferidas por lei,

Resolve: PRORROGAR

Objeto: CONTRATAÇÃO TEMPORARIA POR MOTIVO DE URGÊNCIA

CONTRATO/UNEMAT/02348/2021 DE: 21/09/2021

Processo Nº: 001/035/2021
Contratado: (276129/2) RODRIGO GOMES BRANQUINHO
CPF: 014.544.881-90
Cargo/Função: (11802) PROFESSOR UNEMAT LC 534/2014
Un. Adm: (206350) FACUL. DE CIENCIAS AGRAR. E BIOLOGICAS
Até: 15/12/2021

PUBLICADA, REGISTRADA, CUMPRÁ-SE.
Cuiabá-MT, 20 de Setembro de 2021.
Rodrigo Bruno Zanin
Reitor-Presidente da FUNEMT

O Reitor-Presidente da FUNEMT no uso de suas atribuições que lhes são conferidas por lei,

Resolve: AUTORIZAR

Objeto: CONTRATAÇÃO TEMPORARIA POR MOTIVO DE URGÊNCIA

CONTRATO/UNEMAT/02349/2021 DE: 21/09/2021

Processo Nº: 377/2021
Contratado: (277135/3) VANDERLEIA SALETE MANTOVANI
CPF: 667.576.301-68
Cargo/Função: (11802) PROFESSOR UNEMAT LC 534/2014
Referência: B-001 Carga Horária: 20 horas semanais
Un. Adm: (207233) CAMPUS UNIVERS. DE JUARA
A Partir de: 24/08/2021 Até15/12/2021

CONTRATO/UNEMAT/02350/2021 DE: 21/09/2021

Processo Nº: 390/2021
Contratado: (277354/5) LUCIELLE LIRIO NONNENMACHER
CPF: 017.075.381-66
Cargo/Função: (11802) PROFESSOR UNEMAT LC 534/2014
Referência: A-001 Carga Horária: 20 horas semanais
Un. Adm: (206997) FACUL. DE CIENCIAS BIOLOG. E AGRARIAS
A Partir de: 30/08/2021 Até04/10/2021

PUBLICADA, REGISTRADA, CUMPRÁ-SE.
Cuiabá-MT, 20 de Setembro de 2021.
Rodrigo Bruno Zanin
Reitor-Presidente da FUNEMT

O Reitor-Presidente da FUNEMT no uso de suas atribuições que lhes são conferidas por lei,

Resolve: RETIFICAR

Objeto: CONTRATAÇÃO TEMPORARIA POR MOTIVO DE URGÊNCIA

CONTRATO/UNEMAT/02351/2021 DE: 21/09/2021

Processo Nº: 003/163/2021
Contratado: (277814/8) FABIO LUIS DOS SANTOS
CPF: 963.609.920-00

Cargo/Função: (11802) PROFESSOR UNEMAT LC 534/2014
Referência: C-001 Carga Horária: 30 horas semanais
Un. Adm: (206997) FACUL. DE CIENCIAS BIOLOG. E AGRARIAS
A Partir de: 30/08/2021 Até15/12/2021

PUBLICADA, REGISTRADA, CUMPRÁ-SE.
Cuiabá-MT, 20 de Setembro de 2021.
Rodrigo Bruno Zanin
Reitor-Presidente da FUNEMT

O Reitor-Presidente da FUNEMT no uso de suas atribuições que lhes são conferidas por lei,

Resolve: AUTORIZAR

Objeto: CONTRATAÇÃO TEMPORARIA POR MOTIVO DE URGÊNCIA

CONTRATO/UNEMAT/02352/2021 DE: 21/09/2021

Processo Nº: 362/2021
Contratado: (278142/4) VICENTE PONTES DE OLIVEIRA NETO
CPF: 053.071.511-28
Cargo/Função: (11802) PROFESSOR UNEMAT LC 534/2014
Referência: B-001 Carga Horária: 20 horas semanais
Un. Adm: (206563) FACUL. DE EDUC. E LINGUAGEM
A Partir de: 23/08/2021 Até15/12/2021

PUBLICADA, REGISTRADA, CUMPRÁ-SE.
Cuiabá-MT, 20 de Setembro de 2021.
Rodrigo Bruno Zanin
Reitor-Presidente da FUNEMT

O Reitor-Presidente da FUNEMT no uso de suas atribuições que lhes são conferidas por lei,

Resolve: PRORROGAR

Objeto: CONTRATAÇÃO TEMPORARIA POR MOTIVO DE URGÊNCIA

CONTRATO/UNEMAT/02353/2021 DE: 21/09/2021

Processo Nº: 002/165/2021
Contratado: (278248/2) ISAAC GONCALVES ARANHA JUNIOR
CPF: 921.660.912-53
Cargo/Função: (11802) PROFESSOR UNEMAT LC 534/2014
Un. Adm: (206563) FACUL. DE EDUC. E LINGUAGEM
Até: 15/12/2021

PUBLICADA, REGISTRADA, CUMPRÁ-SE.
Cuiabá-MT, 20 de Setembro de 2021.
Rodrigo Bruno Zanin
Reitor-Presidente da FUNEMT

O Reitor-Presidente da FUNEMT no uso de suas atribuições que lhes são conferidas por lei,

Resolve: RETIFICAR

Objeto: CONTRATAÇÃO TEMPORARIA POR MOTIVO DE URGÊNCIA

CONTRATO/UNEMAT/02354/2021 DE: 21/09/2021

Processo Nº: 005/164/2020
Contratado: (278715/6) ARISTELSON GOMES DOS SANTOS
CPF: 036.439.171-55
Cargo/Função: (11802) PROFESSOR UNEMAT LC 534/2014
Referência: B-001 Carga Horária: 30 horas semanais
Un. Adm: (058432) DEPARTAMENTO DE LETRAS
A Partir de: 30/08/2021 Até15/12/2021

PUBLICADA, REGISTRADA, CUMPRÁ-SE.
Cuiabá-MT, 20 de Setembro de 2021.
Rodrigo Bruno Zanin
Reitor-Presidente da FUNEMT

O Reitor-Presidente da FUNEMT no uso de suas atribuições que lhes são conferidas por lei,

Resolve: AUTORIZAR

Objeto: CONTRATAÇÃO TEMPORARIA POR MOTIVO DE URGÊNCIA

CONTRATO/UNEMAT/02355/2021 DE: 21/09/2021

Processo Nº: 461/2021
Contratado: (279077/3) JULIANA FERREIRA URA BERLANGA
CPF: 334.661.428-06
Cargo/Função: (11802) PROFESSOR UNEMAT LC 534/2014
Referência: A-001 Carga Horária: 20 horas semanais
Un. Adm: (206415) FACUL. DE CIENCIAS DA SAUDE
A Partir de: 26/08/2021 Até15/12/2021

PUBLICADA, REGISTRADA, CUMPRÁ-SE.
Cuiabá-MT, 20 de Setembro de 2021.
Rodrigo Bruno Zanin
Reitor-Presidente da FUNEMT

CONTRATO/UNEMAT/02356/2021 DE: 21/09/2021

Processo Nº: 471/2021
Contratado: (280531/2) SOLANGE TOLEDO BARBOSA
CPF: 021.801.661-17
Cargo/Função: (11802) PROFESSOR UNEMAT LC 534/2014
Referência: A-001 Carga Horária: 20 horas semanais
Un. Adm: (206415) FACUL. DE CIENCIAS DA SAUDE
A Partir de: 30/08/2021 Até15/12/2021

APLICADAS

A Partir de: 30/08/2021 Até15/12/2021

CONTRATO/UNEMAT/02358/2021 DE: 21/09/2021

Processo Nº: 449/2021
Contratado: (280949/3) THIAGO SILVA DE SOUZA
CPF: 021.141.801-31
Cargo/Função: (11802) PROFESSOR UNEMAT LC 534/2014
Referência: A-001 Carga Horária: 20 horas semanais
Un. Adm: (207381) FACUL. DE CIENC. SOCIAIS APLIC. E AGRARIAS
A Partir de: 23/08/2021 Até15/12/2021

CONTRATO/UNEMAT/02359/2021 DE: 21/09/2021

Processo Nº: 413/2021
Contratado: (286838/2) JENIFFER STEFANY QUEIROZ BASTOS
CPF: 039.966.911-65
Cargo/Função: (11802) PROFESSOR UNEMAT LC 534/2014
Referência: B-001 Carga Horária: 20 horas semanais
Un. Adm: (206644) FACUL. DE CIEN. AGR., BIOLOG., ENGENH. E DA

SAUDE

A Partir de: 30/08/2021 Até15/12/2021

PUBLICADA, REGISTRADA, CUMPRÁ-SE.
Cuiabá-MT, 20 de Setembro de 2021.
Rodrigo Bruno Zanin
Reitor-Presidente da FUNEMT

O Reitor-Presidente da FUNEMT no uso de suas atribuições que lhes são conferidas por lei,

Resolve: RETIFICAR

Objeto: CONTRATAÇÃO TEMPORARIA POR MOTIVO DE URGÊNCIA

CONTRATO/UNEMAT/02360/2021 DE: 21/09/2021

Processo Nº: 006/319/2020
Contratado: (286851/2) EMERSON DE OLIVEIRA FIGUEIREDO
CPF: 043.575.301-05
Cargo/Função: (11802) PROFESSOR UNEMAT LC 534/2014
Referência: A-001 Carga Horária: 20 horas semanais
Un. Adm: (206350) FACUL. DE CIENCIAS AGRAR. E BIOLOGICAS
A Partir de: 10/11/2021 Até15/12/2021

PUBLICADA, REGISTRADA, CUMPRÁ-SE.
Cuiabá-MT, 20 de Setembro de 2021.
Rodrigo Bruno Zanin
Reitor-Presidente da FUNEMT

O Reitor-Presidente da FUNEMT no uso de suas atribuições que lhes são conferidas por lei,

Resolve: PRORROGAR

Objeto: CONTRATAÇÃO TEMPORARIA POR MOTIVO DE URGÊNCIA

CONTRATO/UNEMAT/02361/2021 DE: 21/09/2021

Processo Nº: 004/004/2020
Contratado: (286945/2) EDUARDO RODRIGO THIESEN
CPF: 034.345.171-97
Cargo/Função: (11802) PROFESSOR UNEMAT LC 534/2014
Un. Adm: (054780) COORDENADORIA REGIONAL DE SINOP
Até: 15/12/2021

PUBLICADA, REGISTRADA, CUMPRÁ-SE.
Cuiabá-MT, 20 de Setembro de 2021.
Rodrigo Bruno Zanin
Reitor-Presidente da FUNEMT

O Reitor-Presidente da FUNEMT no uso de suas atribuições que lhes são conferidas por lei,

Resolve: AUTORIZAR

Objeto: CONTRATAÇÃO TEMPORARIA POR MOTIVO DE URGÊNCIA

CONTRATO/UNEMAT/02362/2021 DE: 21/09/2021

Processo Nº: 451/2021
Contratado: (287901/2) EDSON MINORU SASSAKI
CPF: 030.500.491-38
Cargo/Função: (11802) PROFESSOR UNEMAT LC 534/2014
Referência: C-001 Carga Horária: 20 horas semanais
Un. Adm: (206466) FACULDADE DE CIENCIAS EXATAS E TECNOLOGICAS
A Partir de: 23/08/2021 Até15/12/2021

CONTRATO/UNEMAT/02363/2021 DE: 21/09/2021

Processo Nº: 472/2021
Contratado: (287942/2) TAIMY CASTRILLON DA COSTA FARIA
CPF: 026.073.431-43
Cargo/Função: (11802) PROFESSOR UNEMAT LC 534/2014
Referência: A-001 Carga Horária: 20 horas semanais
Un. Adm: (206415) FACUL. DE CIENCIAS DA SAUDE
A Partir de: 26/08/2021 Até15/12/2021

PUBLICADA, REGISTRADA, CUMPRÁ-SE.
Cuiabá-MT, 20 de Setembro de 2021.
Rodrigo Bruno Zanin
Reitor-Presidente da FUNEMT

O Reitor-Presidente da FUNEMT no uso de suas atribuições que lhes são conferidas por lei,

Resolve: PRORROGAR

Objeto: CONTRATAÇÃO TEMPORARIA POR MOTIVO DE URGÊNCIA

CONTRATO/UNEMAT/02364/2021 DE: 21/09/2021

Processo Nº: 002/295/2021
Contratado: (288030/2) JULIERME CARDOSO DE ARAUJO
CPF: 017.320.111-33
Cargo/Função: (11802) PROFESSOR UNEMAT LC 534/2014

Un. Adm: (207381) FACUL. DE CIENC. SOCIAIS APLIC. E AGRARIAS
Até: 03/08/2021

PUBLICADA, REGISTRADA, CUMPRADA-SE.
Cuiabá-MT, 20 de Setembro de 2021.
Rodrigo Bruno Zanin
Reitor-Presidente da FUNEMT

O Reitor-Presidente da FUNEMT no uso de suas atribuições que lhes são conferidas por lei,

Resolve: RETIFICAR
Objeto: CONTRATAÇÃO TEMPORARIA POR MOTIVO DE URGÊNCIA

CONTRATO/UNEMAT/02365/2021 DE: 21/09/2021
Processo Nº: 001/295/2021
Contratado: (288030/2) JULIERME CARDOSO DE ARAUJO
CPF: 017.320.111-33
Cargo/Função: (11802) PROFESSOR UNEMAT LC 534/2014
Referência: B-001 Carga Horária: 20 horas semanais
Un. Adm: (207381) FACUL. DE CIENC. SOCIAIS APLIC. E AGRARIAS
A Partir de: 04/08/2021 Até15/12/2021

PUBLICADA, REGISTRADA, CUMPRADA-SE.
Cuiabá-MT, 20 de Setembro de 2021.
Rodrigo Bruno Zanin
Reitor-Presidente da FUNEMT

O Reitor-Presidente da FUNEMT no uso de suas atribuições que lhes são conferidas por lei,

Resolve: AUTORIZAR
Objeto: CONTRATAÇÃO TEMPORARIA POR MOTIVO DE URGÊNCIA

CONTRATO/UNEMAT/02366/2021 DE: 21/09/2021
Processo Nº: 352/2021
Contratado: (288820/3) ADALBERTO ALVES PEREIRA
CPF: 053.040.939-92
Cargo/Função: (11802) PROFESSOR UNEMAT LC 534/2014
Referência: C-001 Carga Horária: 20 horas semanais
Un. Adm: (206563) FACUL. DE EDUC. E LINGUAGEM
A Partir de: 23/08/2021 Até15/12/2021

PUBLICADA, REGISTRADA, CUMPRADA-SE.
Cuiabá-MT, 20 de Setembro de 2021.
Rodrigo Bruno Zanin
Reitor-Presidente da FUNEMT

O Reitor-Presidente da FUNEMT no uso de suas atribuições que lhes são conferidas por lei,

Resolve: PRORROGAR
Objeto: CONTRATAÇÃO TEMPORARIA POR MOTIVO DE URGÊNCIA

CONTRATO/UNEMAT/02367/2021 DE: 21/09/2021
Processo Nº: 001/137/2021
Contratado: (289696/2) BALTAZAR CASAGRANDE
CPF: 688.364.142-49
Cargo/Função: (11802) PROFESSOR UNEMAT LC 534/2014
Un. Adm: (206563) FACUL. DE EDUC. E LINGUAGEM
Até: 15/12/2021

PUBLICADA, REGISTRADA, CUMPRADA-SE.
Cuiabá-MT, 20 de Setembro de 2021.
Rodrigo Bruno Zanin
Reitor-Presidente da FUNEMT

O Reitor-Presidente da FUNEMT no uso de suas atribuições que lhes são conferidas por lei,

Resolve: AUTORIZAR
Objeto: CONTRATAÇÃO TEMPORARIA POR MOTIVO DE URGÊNCIA

CONTRATO/UNEMAT/02368/2021 DE: 21/09/2021
Processo Nº: 421/2021
Contratado: (290686/3) VALDEMIR LINO DO NASCIMENTO
CPF: 003.320.951-00
Cargo/Função: (11802) PROFESSOR UNEMAT LC 534/2014
Referência: B-001 Carga Horária: 20 horas semanais
Un. Adm: (207381) FACUL. DE CIENC. SOCIAIS APLIC. E AGRARIAS
A Partir de: 23/08/2021 Até15/12/2021

PUBLICADA, REGISTRADA, CUMPRADA-SE.
Cuiabá-MT, 20 de Setembro de 2021.
Rodrigo Bruno Zanin
Reitor-Presidente da FUNEMT

O Reitor-Presidente da FUNEMT no uso de suas atribuições que lhes são conferidas por lei,

Resolve: RETIFICAR
Objeto: CONTRATAÇÃO TEMPORARIA POR MOTIVO DE URGÊNCIA

CONTRATO/UNEMAT/02369/2021 DE: 21/09/2021
Processo Nº: 005/042/2020
Contratado: (290791/2) AMANDA ISABELA HAKIME BARCELOS
CPF: 054.442.551-03
Cargo/Função: (11802) PROFESSOR UNEMAT LC 534/2014
Referência: B-001 Carga Horária: 30 horas semanais
Un. Adm: (054712) PRO-REITORIA DE ENSINO E EXTENSÃO
A Partir de: 30/08/2021 Até15/12/2021

CONTRATO/UNEMAT/02370/2021 DE: 21/09/2021
Processo Nº: 470/2021
Contratado: (290807/2) PHELIPE AURES WALD DO AMARAL
CPF: 047.022.451-71
Cargo/Função: (11802) PROFESSOR UNEMAT LC 534/2014
Referência: A-001 Carga Horária: 20 horas semanais
Un. Adm: (206415) FACUL. DE CIENCIAS DA SAUDE
A Partir de: 03/09/2021 Até08/10/2021

PUBLICADA, REGISTRADA, CUMPRADA-SE.
Cuiabá-MT, 20 de Setembro de 2021.
Rodrigo Bruno Zanin
Reitor-Presidente da FUNEMT

O Reitor-Presidente da FUNEMT no uso de suas atribuições que lhes são conferidas por lei,

Resolve: AUTORIZAR
Objeto: CONTRATAÇÃO TEMPORARIA POR MOTIVO DE URGÊNCIA

CONTRATO/UNEMAT/02371/2021 DE: 21/09/2021
Processo Nº: 453/2021
Contratado: (290822/2) JEAN DE OLIVEIRA ZAHN
CPF: 026.635.481-54
Cargo/Função: (11802) PROFESSOR UNEMAT LC 534/2014
Referência: B-001 Carga Horária: 20 horas semanais
Un. Adm: (206466) FACULDADE DE CIENCIAS EXATAS E TECNOLOGICAS
A Partir de: 01/09/2021 Até15/12/2021

CONTRATO/UNEMAT/02372/2021 DE: 21/09/2021
Processo Nº: 437/2021
Contratado: (291111/2) TATIANE GOMES DE ALMEIDA
CPF: 050.956.151-93
Cargo/Função: (11802) PROFESSOR UNEMAT LC 534/2014
Referência: B-001 Carga Horária: 20 horas semanais
Un. Adm: (206415) FACUL. DE CIENCIAS DA SAUDE
A Partir de: 31/08/2021 Até15/12/2021

CONTRATO/UNEMAT/02373/2021 DE: 21/09/2021
Processo Nº: 346/2021
Contratado: (291300/8) FRANCISCO AGNALDO BARBOSA DA SILVA
CPF: 272.823.842-15
Cargo/Função: (11802) PROFESSOR UNEMAT LC 534/2014
Referência: B-001 Carga Horária: 20 horas semanais
Un. Adm: (206725) FACUL. DE CIENCIAS SOCIAIS APLIC. E DA LINGUAGEM
A Partir de: 23/08/2021 Até15/12/2021

PUBLICADA, REGISTRADA, CUMPRADA-SE.
Cuiabá-MT, 20 de Setembro de 2021.
Rodrigo Bruno Zanin
Reitor-Presidente da FUNEMT

O Reitor-Presidente da FUNEMT no uso de suas atribuições que lhes são conferidas por lei,

Resolve: RETIFICAR
Objeto: CONTRATAÇÃO TEMPORARIA POR MOTIVO DE URGÊNCIA

CONTRATO/UNEMAT/02374/2021 DE: 21/09/2021
Processo Nº: 003/191/2021
Contratado: (291713/2) MATHEUS SALOME DE SOUZA
CPF: 046.541.281-58
Cargo/Função: (11802) PROFESSOR UNEMAT LC 534/2014
Referência: A-001 Carga Horária: 30 horas semanais
Un. Adm: (207071) FACUL. DE LING. CIENCIAS AGR. E SOCIAIS APLICADAS
A Partir de: 30/08/2021 Até15/12/2021

PUBLICADA, REGISTRADA, CUMPRADA-SE.
Cuiabá-MT, 20 de Setembro de 2021.
Rodrigo Bruno Zanin
Reitor-Presidente da FUNEMT

O Reitor-Presidente da FUNEMT no uso de suas atribuições que lhes são conferidas por lei,

Resolve: AUTORIZAR
Objeto: CONTRATAÇÃO TEMPORARIA POR MOTIVO DE URGÊNCIA

CONTRATO/UNEMAT/02375/2021 DE: 21/09/2021
Processo Nº: 462/2021
Contratado: (294818/2) VERIDIANA PALMIRO DA SILVA E LIMA
CPF: 920.388.402-53
Cargo/Função: (11802) PROFESSOR UNEMAT LC 534/2014
Referência: A-001 Carga Horária: 20 horas semanais
Un. Adm: (206415) FACUL. DE CIENCIAS DA SAUDE
A Partir de: 26/08/2021 Até15/12/2021

CONTRATO/UNEMAT/02376/2021 DE: 21/09/2021
Processo Nº: 434/2021
Contratado: (295596/2) GRAZIELE OLIVEIRA ARAGAO SERVILLEHA
CPF: 019.084.071-40
Cargo/Função: (11802) PROFESSOR UNEMAT LC 534/2014
Referência: A-001 Carga Horária: 20 horas semanais
Un. Adm: (206725) FACUL. DE CIENCIAS SOCIAIS APLIC. E DA LINGUAGEM
A Partir de: 30/08/2021 Até15/12/2021

CONTRATO/UNEMAT/02377/2021 DE: 21/09/2021
Processo Nº: 503/2021
Contratado: (295665/2) HEITOR JOSE BENTO
CPF: 379.308.718-27
Cargo/Função: (11802) PROFESSOR UNEMAT LC 534/2014

Referência: B-001 Carga Horária: 20 horas semanais
Un. Adm: (207071) FACULD. DE LING., CIÊNCIAS AGR. E SOCIAIS
APLICADAS
A Partir de: 09/09/2021 Até 15/12/2021

CONTRATO/UNEMAT/02378/2021 DE: 21/09/2021
Processo Nº: 504/2021
Contratado: (295759/2) VICTOR LUIZ MARTINS DE ALMEIDA
CPF: 054.716.851-99
Cargo/Função: (11802) PROFESSOR UNEMAT LC 534/2014
Referência: A-001 Carga Horária: 20 horas semanais
Un. Adm: (207071) FACULD. DE LING., CIÊNCIAS AGR. E SOCIAIS
APLICADAS
A Partir de: 09/09/2021 Até 15/12/2021

PUBLICADA, REGISTRADA, CUMPRADA-SE.
Cuiabá-MT, 20 de Setembro de 2021.
Rodrigo Bruno Zanin
Reitor-Presidente da FUNEMT

O Reitor-Presidente da FUNEMT no uso de suas atribuições que lhes são conferidas por lei,

Resolve: PRORROGAR
Objeto: CONTRATAÇÃO TEMPORÁRIA POR MOTIVO DE URGÊNCIA

CONTRATO/UNEMAT/02379/2021 DE: 21/09/2021
Processo Nº: 001/159/2021
Contratado: (296029/2) PATRICIA ALZIRA PROSCENCIO
CPF: 860.711.229-53
Cargo/Função: (11802) PROFESSOR UNEMAT LC 534/2014
Un. Adm: (206563) FACUL. DE EDUC. E LINGUAGEM
Até: 15/12/2021

PUBLICADA, REGISTRADA, CUMPRADA-SE.
Cuiabá-MT, 20 de Setembro de 2021.
Rodrigo Bruno Zanin
Reitor-Presidente da FUNEMT

O Reitor-Presidente da FUNEMT no uso de suas atribuições que lhes são conferidas por lei,

Resolve: AUTORIZAR
Objeto: CONTRATAÇÃO TEMPORÁRIA POR MOTIVO DE URGÊNCIA

CONTRATO/UNEMAT/02380/2021 DE: 21/09/2021
Processo Nº: 506/2021
Contratado: (296295/2) MANUELLA SOARES JOVEM
CPF: 076.985.634-99
Cargo/Função: (11802) PROFESSOR UNEMAT LC 534/2014
Referência: B-001 Carga Horária: 20 horas semanais
Un. Adm: (206725) FACULD. DE CIÊNCIAS SOCIAIS APLIC. E DA LINGUAGEM
A Partir de: 09/09/2021 Até 15/12/2021

PUBLICADA, REGISTRADA, CUMPRADA-SE.
Cuiabá-MT, 20 de Setembro de 2021.
Rodrigo Bruno Zanin
Reitor-Presidente da FUNEMT

O Reitor-Presidente da FUNEMT no uso de suas atribuições que lhes são conferidas por lei,

Resolve: RETIFICAR
Objeto: CONTRATAÇÃO TEMPORÁRIA POR MOTIVO DE URGÊNCIA

CONTRATO/UNEMAT/02381/2021 DE: 21/09/2021
Processo Nº: 003/067/2020
Contratado: (297246/1) BEATRIZ LIMA AGUIAR
CPF: 036.895.691-17
Cargo/Função: (11802) PROFESSOR UNEMAT LC 534/2014
Referência: B-001 Carga Horária: 30 horas semanais
Un. Adm: (054810) COORDENADORIA REGIONAL DE ALTA FLORESTA
A Partir de: 07/06/2021 Até 04/07/2021

CONTRATO/UNEMAT/02381/2021 DE: 21/09/2021
Processo Nº: 003/067/2020
Contratado: (297246/1) BEATRIZ LIMA AGUIAR
CPF: 036.895.691-17
Cargo/Função: (11802) PROFESSOR UNEMAT LC 534/2014
Referência: B-001 Carga Horária: 20 horas semanais
Un. Adm: (054810) COORDENADORIA REGIONAL DE ALTA FLORESTA
A Partir de: 05/07/2021 Até 15/12/2021

CONTRATO/UNEMAT/02382/2021 DE: 21/09/2021
Processo Nº: 007/053/2020
Contratado: (297248/1) WINNIE WOUTERS FERNANDES MONTEIRO
CPF: 346.690.098-00
Cargo/Função: (11802) PROFESSOR UNEMAT LC 534/2014
Referência: C-001 Carga Horária: 30 horas semanais
Un. Adm: (054810) COORDENADORIA REGIONAL DE ALTA FLORESTA
A Partir de: 30/08/2021 Até 15/12/2021

PUBLICADA, REGISTRADA, CUMPRADA-SE.
Cuiabá-MT, 20 de Setembro de 2021.
Rodrigo Bruno Zanin
Reitor-Presidente da FUNEMT

O Reitor-Presidente da FUNEMT no uso de suas atribuições que lhes são conferidas por lei,

Resolve: PRORROGAR
Objeto: CONTRATAÇÃO TEMPORÁRIA POR MOTIVO DE URGÊNCIA

CONTRATO/UNEMAT/02383/2021 DE: 21/09/2021
Processo Nº: 006/215/2020
Contratado: (297322/1) VICTOR DA CRUZ VALLE
CPF: 061.535.941-82
Cargo/Função: (11802) PROFESSOR UNEMAT LC 534/2014
Un. Adm: (058203) DEP. DE CIÊNCIAS BIOLÓGICAS
Até: 22/11/2021

CONTRATO/UNEMAT/02384/2021 DE: 21/09/2021
Processo Nº: 001/198/2021
Contratado: (297437/3) NAYHARA FREITAS MARTINS GOMES
CPF: 089.289.046-09
Cargo/Função: (11802) PROFESSOR UNEMAT LC 534/2014
Un. Adm: (206237) FACULDADE DE EDUCAÇÃO E LINGUAGEM
Até: 15/12/2021

PUBLICADA, REGISTRADA, CUMPRADA-SE.
Cuiabá-MT, 20 de Setembro de 2021.
Rodrigo Bruno Zanin
Reitor-Presidente da FUNEMT

O Reitor-Presidente da FUNEMT no uso de suas atribuições que lhes são conferidas por lei,

Resolve: AUTORIZAR
Objeto: CONTRATAÇÃO TEMPORÁRIA POR MOTIVO DE URGÊNCIA

CONTRATO/UNEMAT/02385/2021 DE: 21/09/2021
Processo Nº: 422/2021
Contratado: (297447/2) NATASHA RAYANE DE OLIVEIRA LIMA
CPF: 034.629.151-85
Cargo/Função: (11802) PROFESSOR UNEMAT LC 534/2014
Referência: B-001 Carga Horária: 20 horas semanais
Un. Adm: (206415) FACULD. DE CIÊNCIAS DA SAÚDE
A Partir de: 27/08/2021 Até 15/12/2021

PUBLICADA, REGISTRADA, CUMPRADA-SE.
Cuiabá-MT, 20 de Setembro de 2021.
Rodrigo Bruno Zanin
Reitor-Presidente da FUNEMT

O Reitor-Presidente da FUNEMT no uso de suas atribuições que lhes são conferidas por lei,

Resolve: PRORROGAR
Objeto: CONTRATAÇÃO TEMPORÁRIA POR MOTIVO DE URGÊNCIA

CONTRATO/UNEMAT/02386/2021 DE: 21/09/2021
Processo Nº: 001/156/2021
Contratado: (297454/2) LUANA RODRIGUES DE CARVALHO
CPF: 051.666.801-38
Cargo/Função: (11802) PROFESSOR UNEMAT LC 534/2014
Un. Adm: (206563) FACUL. DE EDUC. E LINGUAGEM
Até: 15/12/2021

PUBLICADA, REGISTRADA, CUMPRADA-SE.
Cuiabá-MT, 20 de Setembro de 2021.
Rodrigo Bruno Zanin
Reitor-Presidente da FUNEMT

O Reitor-Presidente da FUNEMT no uso de suas atribuições que lhes são conferidas por lei,

Resolve: RETIFICAR
Objeto: CONTRATAÇÃO TEMPORÁRIA POR MOTIVO DE URGÊNCIA

CONTRATO/UNEMAT/02387/2021 DE: 21/09/2021
Processo Nº: 005/236/2020
Contratado: (297563/1) THALITA SOUZA SANTOS
CPF: 043.650.761-75
Cargo/Função: (11802) PROFESSOR UNEMAT LC 534/2014
Referência: A-001 Carga Horária: 30 horas semanais
Un. Adm: (207071) FACULD. DE LING., CIÊNCIAS AGR. E SOCIAIS
APLICADAS
A Partir de: 30/08/2021 Até 15/12/2021

PUBLICADA, REGISTRADA, CUMPRADA-SE.
Cuiabá-MT, 20 de Setembro de 2021.
Rodrigo Bruno Zanin
Reitor-Presidente da FUNEMT

O Reitor-Presidente da FUNEMT no uso de suas atribuições que lhes são conferidas por lei,

Resolve: PRORROGAR
Objeto: CONTRATAÇÃO TEMPORÁRIA POR MOTIVO DE URGÊNCIA

CONTRATO/UNEMAT/02388/2021 DE: 21/09/2021
Processo Nº: 003/225/2020
Contratado: (298291/1) DEIVSON GIL PEREIRA MONTEIRO
CPF: 041.208.431-73
Cargo/Função: (11802) PROFESSOR UNEMAT LC 534/2014
Un. Adm: (206466) FACULDADE DE CIÊNCIAS EXATAS E TECNOLÓGICAS
Até: 15/12/2021

CONTRATO/UNEMAT/02389/2021 DE: 21/09/2021
Processo Nº: 004/248/2020
Contratado: (298293/1) GUSTAVO BENETTI
CPF: 046.920.341-22
Cargo/Função: (11802) PROFESSOR UNEMAT LC 534/2014
Un. Adm: (206466) FACULDADE DE CIÊNCIAS EXATAS E TECNOLÓGICAS
Até: 15/12/2021

CONTRATO/UNEMAT/02390/2021 DE: 21/09/2021
 Processo N°: 003/245/2020
 Contratado: (298567/1) CIDES SEMPBOM BEZERRA
 CPF: 040.378.311-98
 Cargo/Função: (11802) PROFESSOR UNEMAT LC 534/2014
 Un. Adm: (206466) FACULDADE DE CIENCIAS EXATAS E TECNOLOGICAS
 Até: 15/12/2021

CONTRATO/UNEMAT/02391/2021 DE: 21/09/2021
 Processo N°: 006/280/2020
 Contratado: (298570/1) CARLOS ALBERTO CJANAHUIRI AROQUIPA
 CPF: 236.078.998-86
 Cargo/Função: (11802) PROFESSOR UNEMAT LC 534/2014
 Un. Adm: (206466) FACULDADE DE CIENCIAS EXATAS E TECNOLOGICAS
 Até: 15/12/2021

PUBLICADA, REGISTRADA, CUMPRÁ-SE.
 Cuiabá-MT, 20 de Setembro de 2021.
 Rodrigo Bruno Zanin
 Reitor-Presidente da FUNEMT

O Reitor-Presidente da FUNEMT no uso de suas atribuições que lhes são conferidas por lei,

Resolve: AUTORIZAR
 Objeto: CONTRATAÇÃO TEMPORARIA POR MOTIVO DE URGÊNCIA

CONTRATO/UNEMAT/02392/2021 DE: 21/09/2021
 Processo N°: 423/2021
 Contratado: (298571/3) SILVIO DA COSTA MAGALHAES FILHO
 CPF: 029.367.371-33
 Cargo/Função: (11802) PROFESSOR UNEMAT LC 534/2014
 Referência: B-001 Carga Horária: 20 horas semanais
 Un. Adm: (207381) FACUL. DE CIENC. SOCIAIS APLIC. E AGRARIAS
 A Partir de: 23/08/2021 Até15/12/2021

CONTRATO/UNEMAT/02393/2021 DE: 21/09/2021
 Processo N°: 412/2021
 Contratado: (298789/2) JAYNE SANTOS BORGES
 CPF: 035.891.031-59
 Cargo/Função: (11802) PROFESSOR UNEMAT LC 534/2014
 Referência: B-001 Carga Horária: 20 horas semanais
 Un. Adm: (206415) FACULD. DE CIENCIAS DA SAUDE
 A Partir de: 26/08/2021 Até15/12/2021

PUBLICADA, REGISTRADA, CUMPRÁ-SE.
 Cuiabá-MT, 20 de Setembro de 2021.
 Rodrigo Bruno Zanin
 Reitor-Presidente da FUNEMT

O Reitor-Presidente da FUNEMT no uso de suas atribuições que lhes são conferidas por lei,

Resolve: PRORROGAR
 Objeto: CONTRATAÇÃO TEMPORARIA POR MOTIVO DE URGÊNCIA

CONTRATO/UNEMAT/02394/2021 DE: 21/09/2021
 Processo N°: 005/362/2020
 Contratado: (298922/1) ANNA KAROLYNE KAIMMI LIMA E SOUZA LOPES
 CPF: 048.292.921-99
 Cargo/Função: (11802) PROFESSOR UNEMAT LC 534/2014
 Un. Adm: (206415) FACULD. DE CIENCIAS DA SAUDE
 Até: 15/12/2021

PUBLICADA, REGISTRADA, CUMPRÁ-SE.
 Cuiabá-MT, 20 de Setembro de 2021.
 Rodrigo Bruno Zanin
 Reitor-Presidente da FUNEMT

O Reitor-Presidente da FUNEMT no uso de suas atribuições que lhes são conferidas por lei,

Resolve: AUTORIZAR
 Objeto: CONTRATAÇÃO TEMPORARIA POR MOTIVO DE URGÊNCIA

CONTRATO/UNEMAT/02395/2021 DE: 21/09/2021
 Processo N°: 443/2021
 Contratado: (302721/2) GLAUCE PORTELA DE OLIVEIRA
 CPF: 727.540.361-72
 Cargo/Função: (11802) PROFESSOR UNEMAT LC 534/2014
 Referência: C-001 Carga Horária: 20 horas semanais
 Un. Adm: (207381) FACUL. DE CIENC. SOCIAIS APLIC. E AGRARIAS
 A Partir de: 23/08/2021 Até15/12/2021

CONTRATO/UNEMAT/02396/2021 DE: 21/09/2021
 Processo N°: 361/2021
 Contratado: (303736/3) GABRIEL APARECIDO ANIZIO CALDAS
 CPF: 329.170.188-79
 Cargo/Função: (11802) PROFESSOR UNEMAT LC 534/2014
 Referência: B-001 Carga Horária: 20 horas semanais
 Un. Adm: (206520) FACUL. DE CIENCIAS SOC. APLICADAS
 A Partir de: 23/08/2021 Até15/12/2021

CONTRATO/UNEMAT/02397/2021 DE: 21/09/2021
 Processo N°: 337/2021
 Contratado: (303737/2) ANDREIA CARPES DANI
 CPF: 812.922.600-68
 Cargo/Função: (11802) PROFESSOR UNEMAT LC 534/2014
 Referência: C-001 Carga Horária: 20 horas semanais
 Un. Adm: (206520) FACUL. DE CIENCIAS SOC. APLICADAS
 A Partir de: 23/08/2021 Até15/12/2021

PUBLICADA, REGISTRADA, CUMPRÁ-SE.
 Cuiabá-MT, 20 de Setembro de 2021.
 Rodrigo Bruno Zanin
 Reitor-Presidente da FUNEMT

O Reitor-Presidente da FUNEMT no uso de suas atribuições que lhes são conferidas por lei,

Resolve: RETIFICAR
 Objeto: CONTRATAÇÃO TEMPORARIA POR MOTIVO DE URGÊNCIA

CONTRATO/UNEMAT/02398/2021 DE: 21/09/2021
 Processo N°: 003/050/2021
 Contratado: (304451/1) WILLIAN RICARDO DOS SANTOS
 CPF: 369.635.398-12
 Cargo/Função: (11802) PROFESSOR UNEMAT LC 534/2014
 Referência: C-001 Carga Horária: 30 horas semanais
 Un. Adm: (207330) FACULD. DE CIENCIAS DA SAUDE
 A Partir de: 30/08/2021 Até15/12/2021

CONTRATO/UNEMAT/02399/2021 DE: 21/09/2021
 Processo N°: 001/200/2021
 Contratado: (305198/1) ISABEL CAROLINA DE LIMA SANTOS
 CPF: 049.381.956-82
 Cargo/Função: (11802) PROFESSOR UNEMAT LC 534/2014
 Referência: C-001 Carga Horária: 20 horas semanais
 Un. Adm: (206997) FACUL. DE CIENCIAS BIOLOG. E AGRARIAS
 A Partir de: 10/11/2021 Até15/12/2021

CONTRATO/UNEMAT/02399/2021 DE: 21/09/2021
 Processo N°: 001/200/2021
 Contratado: (305198/1) ISABEL CAROLINA DE LIMA SANTOS
 CPF: 049.381.956-82
 Cargo/Função: (11802) PROFESSOR UNEMAT LC 534/2014
 Referência: C-001 Carga Horária: 30 horas semanais
 Un. Adm: (206997) FACUL. DE CIENCIAS BIOLOG. E AGRARIAS
 A Partir de: 30/08/2021 Até09/11/2021

CONTRATO/UNEMAT/02400/2021 DE: 21/09/2021
 Processo N°: 001/197/2021
 Contratado: (305210/1) CAROLINE LOPES PLACCA
 CPF: 315.024.848-54
 Cargo/Função: (11802) PROFESSOR UNEMAT LC 534/2014
 Referência: B-001 Carga Horária: 30 horas semanais
 Un. Adm: (207071) FACULD. DE LING. CIENCIAS AGR. E SOCIAIS APLICADAS
 A Partir de: 30/08/2021 Até15/12/2021

PUBLICADA, REGISTRADA, CUMPRÁ-SE.
 Cuiabá-MT, 20 de Setembro de 2021.
 Rodrigo Bruno Zanin
 Reitor-Presidente da FUNEMT

O Reitor-Presidente da FUNEMT no uso de suas atribuições que lhes são conferidas por lei,

Resolve: PRORROGAR
 Objeto: CONTRATAÇÃO TEMPORARIA POR MOTIVO DE URGÊNCIA

CONTRATO/UNEMAT/02401/2021 DE: 21/09/2021
 Processo N°: 001/236/2021
 Contratado: (305213/1) CAMILA SILVA KLOSTER
 CPF: 039.309.171-65
 Cargo/Função: (11802) PROFESSOR UNEMAT LC 534/2014
 Un. Adm: (206466) FACULDADE DE CIENCIAS EXATAS E TECNOLOGICAS
 Até: 15/12/2021

CONTRATO/UNEMAT/02402/2021 DE: 21/09/2021
 Processo N°: 002/161/2021
 Contratado: (305219/1) BRUNA FERNANDA SILVA DE ABREU
 CPF: 031.466.101-83
 Cargo/Função: (11802) PROFESSOR UNEMAT LC 534/2014
 Un. Adm: (206563) FACUL. DE EDUC. E LINGUAGEM
 Até: 04/10/2021

CONTRATO/UNEMAT/02403/2021 DE: 21/09/2021
 Processo N°: 002/184/2021
 Contratado: (305224/1) KELLY CRISTINA ROSA DRUDI
 CPF: 323.515.568-60
 Cargo/Função: (11802) PROFESSOR UNEMAT LC 534/2014
 Un. Adm: (206725) FACULD. DE CIENCIAS SOCIAIS APLIC. E DA LINGUAGEM
 Até: 26/09/2021

CONTRATO/UNEMAT/02404/2021 DE: 21/09/2021
 Processo N°: 002/257/2021
 Contratado: (305227/1) ADRIANA DE CARVALHO MEDEIROS
 CPF: 054.798.409-08
 Cargo/Função: (11802) PROFESSOR UNEMAT LC 534/2014
 Un. Adm: (206300) FACULDADE DE CIENCIAS HUMANAS
 Até: 15/12/2021

CONTRATO/UNEMAT/02405/2021 DE: 21/09/2021
 Processo N°: 002/245/2021
 Contratado: (305236/1) CLEITON PEREIRA DE SOUZA
 CPF: 033.772.151-31
 Cargo/Função: (11802) PROFESSOR UNEMAT LC 534/2014
 Un. Adm: (206644) FACULD. DE CIEN. AGR., BIOLOG., ENGENH. E DA SAUDE
 Até: 15/12/2021

CONTRATO/UNEMAT/02406/2021 DE: 21/09/2021
 Processo N°: 001/207/2021
 Contratado: (305245/1) SINVAL LIMA DA SILVA JUNIOR
 CPF: 034.254.511-62

Cargo/Função: (11802) PROFESSOR UNEMAT LC 534/2014
Un. Adm: (206172) FACULDADE DE CIENCIAS EXATAS E TECNOLOGICAS
Até: 15/12/2021

PUBLICADA, REGISTRADA, CUMPRE-SE.
Cuiabá-MT, 20 de Setembro de 2021.
Rodrigo Bruno Zanin
Reitor-Presidente da FUNEMT

O Reitor-Presidente da FUNEMT no uso de suas atribuições que lhes são conferidas por lei,

Resolve: RETIFICAR

Objeto: CONTRATAÇÃO TEMPORARIA POR MOTIVO DE URGÊNCIA

CONTRATO/UNEMAT/02407/2021 DE: 21/09/2021

Processo Nº: 001/249/2021
Contratado: (305445/1) ANTONIO EDIMAR DE MELO JUNIOR
CPF: 023.667.553-25
Cargo/Função: (11802) PROFESSOR UNEMAT LC 534/2014
Referência: B-001 Carga Horária: 30 horas semanais
Un. Adm: (207381) FACUL. DE CIENC. SOCIAIS APLIC. E AGRARIAS
A Partir de: 30/08/2021 Até15/12/2021

PUBLICADA, REGISTRADA, CUMPRE-SE.
Cuiabá-MT, 20 de Setembro de 2021.
Rodrigo Bruno Zanin
Reitor-Presidente da FUNEMT

O Reitor-Presidente da FUNEMT no uso de suas atribuições que lhes são conferidas por lei,

Resolve: AUTORIZAR

Objeto: CONTRATAÇÃO TEMPORARIA POR MOTIVO DE URGÊNCIA

CONTRATO/UNEMAT/02408/2021 DE: 21/09/2021

Processo Nº: 130/2021
Contratado: (306549/1) LUCILENE MORAES DE OLIVEIRA GALEANO
CPF: 494.999.631-20
Cargo/Função: (11905) AGENTE UNIVERSITARIO LC 321
Referência: AM-001 Carga Horária: 40 horas semanais
Un. Adm: (054704) REITORIA
A Partir de: 26/08/2021 Até31/12/2021

CONTRATO/UNEMAT/02409/2021 DE: 21/09/2021

Processo Nº: 480/2021
Contratado: (306641/1) LAURI LUIS RAUBER
CPF: 023.534.041-38
Cargo/Função: (11802) PROFESSOR UNEMAT LC 534/2014
Referência: B-001 Carga Horária: 20 horas semanais
Un. Adm: (207381) FACUL. DE CIENC. SOCIAIS APLIC. E AGRARIAS
A Partir de: 30/08/2021 Até15/12/2021

CONTRATO/UNEMAT/02410/2021 DE: 21/09/2021

Processo Nº: 357/2021
Contratado: (306642/1) CLARIANA ZANUTTO PAULINO DA CRUZ
CPF: 218.851.778-44
Cargo/Função: (11802) PROFESSOR UNEMAT LC 534/2014
Referência: C-001 Carga Horária: 20 horas semanais
Un. Adm: (206644) FACULD. DE CIEN. AGR., BIOLOG., ENGENH. E DA SAUDE
A Partir de: 23/08/2021 Até15/12/2021

CONTRATO/UNEMAT/02411/2021 DE: 21/09/2021

Processo Nº: 389/2021
Contratado: (306643/1) MARCELO LEMOS DE MEDEIROS
CPF: 898.816.056-87
Cargo/Função: (11802) PROFESSOR UNEMAT LC 534/2014
Referência: C-001 Carga Horária: 20 horas semanais
Un. Adm: (206997) FACUL. DE CIENCIAS BIOLOG. E AGRARIAS
A Partir de: 30/08/2021 Até15/12/2021

CONTRATO/UNEMAT/02412/2021 DE: 21/09/2021

Processo Nº: 450/2021
Contratado: (306654/1) NEALLA VALENTIM MACHADO
CPF: 023.220.771-27
Cargo/Função: (11802) PROFESSOR UNEMAT LC 534/2014
Referência: B-001 Carga Horária: 20 horas semanais
Un. Adm: (206725) FACULD. DE CIENCIAS SOCIAIS APLIC. E DA LINGUAGEM
A Partir de: 01/09/2021 Até21/09/2021

CONTRATO/UNEMAT/02413/2021 DE: 21/09/2021

Processo Nº: 432/2021
Contratado: (306713/1) LILIAN JULIANA MARTINS
CPF: 326.669.958-01
Cargo/Função: (11802) PROFESSOR UNEMAT LC 534/2014
Referência: C-001 Carga Horária: 20 horas semanais
Un. Adm: (206725) FACULD. DE CIENCIAS SOCIAIS APLIC. E DA LINGUAGEM
A Partir de: 30/08/2021 Até15/12/2021

CONTRATO/UNEMAT/02414/2021 DE: 21/09/2021

Processo Nº: 433/2021
Contratado: (306738/1) SERGIO JOSE TERLIZZI
CPF: 701.172.061-80
Cargo/Função: (11802) PROFESSOR UNEMAT LC 534/2014
Referência: A-001 Carga Horária: 20 horas semanais
Un. Adm: (206725) FACULD. DE CIENCIAS SOCIAIS APLIC. E DA LINGUAGEM
A Partir de: 01/09/2021 Até18/11/2021

CONTRATO/UNEMAT/02415/2021 DE: 21/09/2021

Processo Nº: 424/2021

Contratado: (306869/1) ANA FLAVIA MARTINS DE LIMA
CPF: 071.948.906-74

Cargo/Função: (11802) PROFESSOR UNEMAT LC 534/2014
Referência: B-001 Carga Horária: 20 horas semanais
Un. Adm: (206725) FACULD. DE CIENCIAS SOCIAIS APLIC. E DA LINGUAGEM
A Partir de: 30/08/2021 Até15/12/2021

CONTRATO/UNEMAT/02416/2021 DE: 21/09/2021

Processo Nº: 392/2021
Contratado: (306870/1) RAMILTON COSTA GOMES JUNIOR
CPF: 027.657.266-12
Cargo/Função: (11802) PROFESSOR UNEMAT LC 534/2014
Referência: B-001 Carga Horária: 20 horas semanais
Un. Adm: (206997) FACUL. DE CIENCIAS BIOLOG. E AGRARIAS
A Partir de: 30/08/2021 Até04/10/2021

CONTRATO/UNEMAT/02417/2021 DE: 21/09/2021

Processo Nº: 398/2021
Contratado: (306871/1) WILLIAM FENNER
CPF: 029.533.101-18
Cargo/Função: (11802) PROFESSOR UNEMAT LC 534/2014
Referência: C-001 Carga Horária: 20 horas semanais
Un. Adm: (206644) FACULD. DE CIEN. AGR., BIOLOG., ENGENH. E DA SAUDE
A Partir de: 26/08/2021 Até15/12/2021

CONTRATO/UNEMAT/02418/2021 DE: 21/09/2021

Processo Nº: 370/2021
Contratado: (306872/1) JAMILE NEME DE QUEIROZ
CPF: 061.699.996-83
Cargo/Função: (11802) PROFESSOR UNEMAT LC 534/2014
Referência: B-001 Carga Horária: 20 horas semanais
Un. Adm: (206520) FACUL. DE CIENCIAS SOC. APLICADAS
A Partir de: 30/08/2021 Até04/10/2021

CONTRATO/UNEMAT/02419/2021 DE: 21/09/2021

Processo Nº: 363/2021
Contratado: (306873/1) CLAUDIO ANTONIO VIEIRA DA SILVA
CPF: 068.228.324-08
Cargo/Função: (11802) PROFESSOR UNEMAT LC 534/2014
Referência: B-001 Carga Horária: 20 horas semanais
Un. Adm: (206563) FACUL. DE EDUC. E LINGUAGEM
A Partir de: 23/08/2021 Até09/11/2021

CONTRATO/UNEMAT/02420/2021 DE: 21/09/2021

Processo Nº: 382/2021
Contratado: (306875/1) ANDREZZA MIGUEL DA SILVA
CPF: 056.632.224-21
Cargo/Função: (11802) PROFESSOR UNEMAT LC 534/2014
Referência: C-001 Carga Horária: 20 horas semanais
Un. Adm: (207071) FACULD. DE LING., CIENCIAS AGR. E SOCIAIS APLICADAS
A Partir de: 30/08/2021 Até15/12/2021

CONTRATO/UNEMAT/02421/2021 DE: 21/09/2021

Processo Nº: 417/2021
Contratado: (306876/1) CAMILA DE SOUZA DOS SANTOS
CPF: 015.322.891-11
Cargo/Função: (11802) PROFESSOR UNEMAT LC 534/2014
Referência: B-001 Carga Horária: 20 horas semanais
Un. Adm: (206415) FACULD. DE CIENCIAS DA SAUDE
A Partir de: 27/08/2021 Até15/12/2021

CONTRATO/UNEMAT/02422/2021 DE: 21/09/2021

Processo Nº: 418/2021
Contratado: (306878/1) GREGORY WAGNER NUNES CARNEIRO DE OLIVEIRA
CPF: 921.923.942-68
Cargo/Função: (11802) PROFESSOR UNEMAT LC 534/2014
Referência: B-001 Carga Horária: 20 horas semanais
Un. Adm: (207241) FACULD DE EDUC. E CIENCIAS SOCIAIS APLICADAS
A Partir de: 31/08/2021 Até15/12/2021

CONTRATO/UNEMAT/02423/2021 DE: 21/09/2021

Processo Nº: 395/2021
Contratado: (306880/1) GLEICY JARDI BEZERRA
CPF: 027.234.201-75
Cargo/Função: (11802) PROFESSOR UNEMAT LC 534/2014
Referência: C-001 Carga Horária: 20 horas semanais
Un. Adm: (206725) FACULD. DE CIENCIAS SOCIAIS APLIC. E DA LINGUAGEM
A Partir de: 26/08/2021 Até15/12/2021

CONTRATO/UNEMAT/02424/2021 DE: 21/09/2021

Processo Nº: 382/2021
Contratado: (306882/1) EIJI RENAN TAKAHASHI
CPF: 077.840.769-16
Cargo/Função: (11802) PROFESSOR UNEMAT LC 534/2014
Referência: B-001 Carga Horária: 20 horas semanais
Un. Adm: (207241) FACULD DE EDUC. E CIENCIAS SOCIAIS APLICADAS
A Partir de: 24/08/2021 Até15/12/2021

CONTRATO/UNEMAT/02425/2021 DE: 21/09/2021

Processo Nº: 509/2021
Contratado: (306888/1) JOIZEANNE PEDROSO PIRES CHAVES
CPF: 715.739.681-53
Cargo/Função: (11802) PROFESSOR UNEMAT LC 534/2014
Referência: B-001 Carga Horária: 20 horas semanais
Un. Adm: (206415) FACULD. DE CIENCIAS DA SAUDE
A Partir de: 27/08/2021 Até15/12/2021

CONTRATO/UNEMAT/02426/2021 DE: 21/09/2021

Processo Nº: 380/2021
Contratado: (306899/1) FERNANDO FABRICIO RODRIGUES FURTADO
CPF: 072.304.996-31
Cargo/Função: (11802) PROFESSOR UNEMAT LC 534/2014

Referência: B-001 Carga Horária: 20 horas semanais
Un. Adm: (207241) FACULD DE EDUC. E CIENCIAS SOCIAIS APLICADAS
A Partir de: 24/08/2021 Até15/12/2021

CONTRATO/UNEMAT/02427/2021 DE: 21/09/2021
Processo Nº: 394/2021
Contratado: (307011/1) RAFAEL JUNIOR DOS SANTOS FIGUEIREDO SALGADO
CPF: 099.070.556-03
Cargo/Função: (11802) PROFESSOR UNEMAT LC 534/2014
Referência: C-001 Carga Horária: 20 horas semanais
Un. Adm: (206725) FACULD. DE CIENCIAS SOCIAIS APLIC. E DA

LINGUAGEM
A Partir de: 24/08/2021 Até15/12/2021

CONTRATO/UNEMAT/02428/2021 DE: 21/09/2021
Processo Nº: 446/2021
Contratado: (307012/1) RAFAEL NAKAJIMA
CPF: 028.562.767-84
Cargo/Função: (11802) PROFESSOR UNEMAT LC 534/2014
Referência: A-001 Carga Horária: 20 horas semanais
Un. Adm: (206725) FACULD. DE CIENCIAS SOCIAIS APLIC. E DA LINGUAGEM
A Partir de: 01/09/2021 Até15/12/2021

CONTRATO/UNEMAT/02429/2021 DE: 21/09/2021
Processo Nº: 133/2021
Contratado: (307014/1) LUANA DUARTE LUIZ
CPF: 038.811.231-05
Cargo/Função: (11905) AGENTE UNIVERSITARIO LC 321
Referência: AM-001 Carga Horária: 40 horas semanais
Un. Adm: (054704) REITORIA
A Partir de: 16/09/2021 Até31/12/2021

CONTRATO/UNEMAT/02430/2021 DE: 21/09/2021
Processo Nº: 360/2021
Contratado: (307051/1) MARAISA DAIANA DA SILVA
CPF: 041.195.529-26
Cargo/Função: (11802) PROFESSOR UNEMAT LC 534/2014
Referência: B-001 Carga Horária: 20 horas semanais
Un. Adm: (206563) FACUL. DE EDUC. E LINGUAGEM
A Partir de: 23/08/2021 Até09/11/2021

CONTRATO/UNEMAT/02431/2021 DE: 21/09/2021
Processo Nº: 525/2021
Contratado: (307053/1) CARLOS THIAGO RAMOS DE OLIVEIRA
CPF: 046.297.671-85
Cargo/Função: (11905) AGENTE UNIVERSITARIO LC 321
Referência: AM-001 Carga Horária: 40 horas semanais
Un. Adm: (206164) CAMPUS UNIVERS. DE CACERES JANE VANINI
A Partir de: 01/09/2021 Até31/12/2021

CONTRATO/UNEMAT/02432/2021 DE: 21/09/2021
Processo Nº: 343/2021
Contratado: (307054/1) LUANA LAURENTINO FLAUZINO
CPF: 044.158.071-86
Cargo/Função: (11905) AGENTE UNIVERSITARIO LC 321
Referência: AM-001 Carga Horária: 40 horas semanais
Un. Adm: (206806) CAMPUS UNIVERS. BARRA DO BUGRES DEP. RENE BARBOUR
A Partir de: 16/08/2021 Até31/12/2021

CONTRATO/UNEMAT/02433/2021 DE: 21/09/2021
Processo Nº: 136/2021
Contratado: (307074/1) JULIANA CARVALHO LIMA
CPF: 065.434.731-00
Cargo/Função: (11905) AGENTE UNIVERSITARIO LC 321
Referência: AM-001 Carga Horária: 40 horas semanais
Un. Adm: (207292) CAMPUS UNIVERS DE DIAM FRANC. FERREIRA MENDES
A Partir de: 24/08/2021 Até31/12/2021

CONTRATO/UNEMAT/02434/2021 DE: 21/09/2021
Processo Nº: 137/2021
Contratado: (307077/1) MARIA TALITA GRABIN DEUNISIO COELHO
CPF: 068.824.619-29
Cargo/Função: (11905) AGENTE UNIVERSITARIO LC 321
Referência: AM-001 Carga Horária: 40 horas semanais
Un. Adm: (054704) REITORIA
A Partir de: 20/09/2021 Até31/12/2021

CONTRATO/UNEMAT/02435/2021 DE: 21/09/2021
Processo Nº: 359/2021
Contratado: (46942/9) SONIA MARIA DE OLIVEIRA
CPF: 429.389.101-34
Cargo/Função: (11802) PROFESSOR UNEMAT LC 534/2014
Referência: B-001 Carga Horária: 20 horas semanais
Un. Adm: (206237) FACULDADE DE EDUCACAO E LINGUAGEM
A Partir de: 23/08/2021 Até15/12/2021

PUBLICADA, REGISTRADA, CUMPR-SE.
Cuiabá-MT, 20 de Setembro de 2021.
Rodrigo Bruno Zanin
Reitor-Presidente da FUNEMT

O Reitor-Presidente da FUNEMT no uso de suas atribuições que lhes são conferidas por lei,

Resolve: RETIFICAR
Objeto: CONTRATAÇÃO TEMPORARIA POR MOTIVO DE URGÊNCIA

CONTRATO/UNEMAT/02436/2021 DE: 21/09/2021
Processo Nº: 005/288/2020
Contratado: (71331/12) ZELMA NASCIMENTO SILVA LAURINI
CPF: 459.933.861-34
Cargo/Função: (11802) PROFESSOR UNEMAT LC 534/2014
Referência: B-001 Carga Horária: 30 horas semanais
Un. Adm: (206725) FACULD. DE CIENCIAS SOCIAIS APLIC. E DA
LINGUAGEM
A Partir de: 30/08/2021 Até09/11/2021

CONTRATO/UNEMAT/02436/2021 DE: 21/09/2021
Processo Nº: 005/288/2020
Contratado: (71331/12) ZELMA NASCIMENTO SILVA LAURINI
CPF: 459.933.861-34
Cargo/Função: (11802) PROFESSOR UNEMAT LC 534/2014
Referência: B-001 Carga Horária: 20 horas semanais
Un. Adm: (206725) FACULD. DE CIENCIAS SOCIAIS APLIC. E DA
LINGUAGEM
A Partir de: 10/11/2021 Até15/12/2021

PUBLICADA, REGISTRADA, CUMPR-SE.
Cuiabá-MT, 20 de Setembro de 2021.
Rodrigo Bruno Zanin
Reitor-Presidente da FUNEMT

O Reitor-Presidente da FUNEMT no uso de suas atribuições que lhes são conferidas por lei,

Resolve: PRORROGAR
Objeto: CONTRATAÇÃO TEMPORARIA POR MOTIVO DE URGÊNCIA

CONTRATO/UNEMAT/02437/2021 DE: 21/09/2021
Processo Nº: 001/148/2021
Contratado: (74485/20) HELENICE JOVIANO ROQUE DE FARIA
CPF: 911.366.796-34
Cargo/Função: (11802) PROFESSOR UNEMAT LC 534/2014
Un. Adm: (206563) FACUL. DE EDUC. E LINGUAGEM
Até: 15/12/2021

PUBLICADA, REGISTRADA, CUMPR-SE.
Cuiabá-MT, 20 de Setembro de 2021.
Rodrigo Bruno Zanin
Reitor-Presidente da FUNEMT

O Reitor-Presidente da FUNEMT no uso de suas atribuições que lhes são conferidas por lei,

Resolve: RETIFICAR
Objeto: CONTRATAÇÃO TEMPORARIA POR MOTIVO DE URGÊNCIA

CONTRATO/UNEMAT/02438/2021 DE: 21/09/2021
Processo Nº: 001/025/2021
Contratado: (92797/20) CRISTIANE DELLA GIUSTINA
CPF: 861.379.301-06
Cargo/Função: (11802) PROFESSOR UNEMAT LC 534/2014
Referência: A-001 Carga Horária: 30 horas semanais
Un. Adm: (206997) FACUL. DE CIENCIAS BIOLOG. E AGRARIAS
A Partir de: 30/08/2021 Até15/12/2021

PUBLICADA, REGISTRADA, CUMPR-SE.
Cuiabá-MT, 20 de Setembro de 2021.
Rodrigo Bruno Zanin
Reitor-Presidente da FUNEMT

O Reitor-Presidente da FUNEMT no uso de suas atribuições que lhes são conferidas por lei,

Resolve: AUTORIZAR
Objeto: CONTRATAÇÃO TEMPORARIA POR MOTIVO DE URGÊNCIA

CONTRATO/UNEMAT/02439/2021 DE: 21/09/2021
Processo Nº: 427/2021
Contratado: (94386/13) SOLANGE DA SILVA LIMA
CPF: 603.962.611-91
Cargo/Função: (11802) PROFESSOR UNEMAT LC 534/2014
Referência: B-001 Carga Horária: 20 horas semanais
Un. Adm: (206415) FACULD. DE CIENCIAS DA SAUDE
A Partir de: 27/08/2021 Até15/12/2021

PUBLICADA, REGISTRADA, CUMPR-SE.
Cuiabá-MT, 20 de Setembro de 2021.
Rodrigo Bruno Zanin
Reitor-Presidente da FUNEMT

BOLETIM DE PESSOAL/UNEMAT/00271/2021 DE:
21/09/2021

O Reitor-Presidente da FUNEMT no uso de suas atribuições que lhes são conferidas por lei,

Resolve: DEFERIR
Evento: LICENÇA PARA TRATAMENTO DE SAUDE EM PESSOA DA FAMILIA

Processo N.º:
Nome: (131869/1) VALDIVA ROSSATO DE SOUZA
Cargo/Função: (11802) PROFESSOR UNEMAT LC 534/2014
Un. Adm: (206520) FACUL. DE CIENCIAS SOC. APLICADAS
A Partir de: 24/08/2021 Até22/09/2021

PUBLICADA, REGISTRADA, CUMPR-SE.
Cuiabá-MT, 20 de Setembro de 2021.
Rodrigo Bruno Zanin
Reitor-Presidente da FUNEMT

INDEA**INSTITUTO DE DEFESA AGROPECUÁRIA**

PORTARIA/INDEA/00056/2021
21/09/2021

DE:

O Presidente do INDEA no uso de suas atribuições que lhes são conferidas por lei,

Resolve: RETIFICAR

Evento: LICENÇA PARA TRATAMENTO DE INTERESSE PARTICULAR

Processo N.: REGULARIZAÇÃO FUNCIONAL

Nome: (227248/1) CARLOS MANOEL CASTRO TELES

Cargo/Função: (3870) FISCAL EST DEF AGRO E FLORESTAL L9070

Un. Adm: (148903) UNID. LOCAL DE EXECUCAO DE COCALINHO

A Partir de: 01/08/2019 Até15/07/2021

PUBLICADA, REGISTRADA, CUMPRÁ-SE.

Cuiabá-MT, 20 de Setembro de 2021.

Emanuele Gonçalves de Almeida

Presidente do INDEA

BOLETIM DE PESSOAL/INDEA/00375/2021
21/09/2021

DE:

O Presidente do INDEA no uso de suas atribuições que lhes são conferidas por lei,

Resolve: DEFERIR

Evento: LICENÇA PARA TRATAMENTO DE SAUDE

Processo N.:

Nome: (127473/1) CARINE BAGGIO CAVALCANTE

Cargo/Função: (3870) FISCAL EST DEF AGRO E FLORESTAL L9070

Un. Adm: (148687) COORD. DE INSP. SANITARIA DE PROD.DE ORIGEM

ANIMAL

A Partir de: 17/08/2021 Até15/09/2021

PUBLICADA, REGISTRADA, CUMPRÁ-SE.

Cuiabá-MT, 20 de Setembro de 2021.

Emanuele Gonçalves de Almeida

Presidente do INDEA

DETRAN**DEPARTAMENTO ESTADUAL DE TRÂNSITO**

PORTARIA/DETRAN/00137/2021
21/09/2021

DE:

O Presidente do DETRAN no uso de suas atribuições que lhes são conferidas por lei,

Resolve: DESIGNAR

Evento: DESIGNAÇÃO EM SUBSTITUIÇÃO CARGO EM COMISSÃO/FUNÇÃO

Processo N.:

Nome: (270903/1) RODRIGO COSTA SIQUEIRA

A Partir de: 20/09/2021 Até04/10/2021

Cargo/Função: (11622) DGA-8 SERVIDOR

Substituído: (127744/1) ARIADINE ELIS DE ARRUDA BORDALHO

Un. Adm: (198218) GER. DO NUCLEO DE ATEND. - SHOP EST CUIABA

PUBLICADA, REGISTRADA, CUMPRÁ-SE.

Cuiabá-MT, 20 de Setembro de 2021.

Gustavo Reis Lobo de Vasconcelos

Presidente do DETRAN

BOLETIM DE PESSOAL/DETRAN/00417/2021
21/09/2021

DE:

O Presidente do DETRAN no uso de suas atribuições que lhes são conferidas por lei,

Resolve: DEFERIR

Evento: LICENÇA PARA TRATAMENTO DE SAUDE

Processo N.:

Nome: (267466/1) CAMILLA BARCO HERNANDES DE SOUZA MORAES

Cargo/Função: (5405) ANALISTA DO SERVIÇO TRANSITO LC 505/13

Un. Adm: (196363) COORD. OBRAS ENGENHARIA

A Partir de: 03/09/2021 Até09/09/2021

Processo N.:

Nome: (274235/1) ELI DE SOUSA LEANDRO

Cargo/Função: (5430) AGENTE DO SERVIÇO DE TRANSITO LC 505/13

Un. Adm: (155390) 20°ALTA FLORESTA

A Partir de: 01/09/2021 Até30/10/2021

Processo N.:

Nome: (58092/1) PEDRO BIRK

Cargo/Função: (5430) AGENTE DO SERVIÇO DE TRANSITO LC 505/13

Un. Adm: (197971) POSTO DE ATEND. - GANHA TEMPO DE SINOP

A Partir de: 21/12/2020 Até20/03/2021

Processo N.:

Nome: (19596/1) ROSANGELA FONSECA DA SILVA

Cargo/Função: (5430) AGENTE DO SERVIÇO DE TRANSITO LC 505/13

Un. Adm: (196401) POSTO ATEN. GANHA TEMPO VARZEA GRANDE

A Partir de: 30/08/2021 Até05/09/2021

Processo N.:

Nome: (225528/1) VANIZA LUZIA WEISSHEIMER

Cargo/Função: (5430) AGENTE DO SERVIÇO DE TRANSITO LC 505/13

Un. Adm: (155420) 25°JUÍNA

A Partir de: 30/08/2021 Até03/09/2021

PUBLICADA, REGISTRADA, CUMPRÁ-SE.

Cuiabá-MT, 20 de Setembro de 2021.

Gustavo Reis Lobo de Vasconcelos

Presidente do DETRAN

BOLETIM DE PESSOAL/DETRAN/00418/2021
21/09/2021

DE:

O Presidente do DETRAN no uso de suas atribuições que lhes são conferidas por lei,

Resolve: DEFERIR

Evento: LICENÇA PARA TRATAMENTO DE SAUDE EM PESSOA DA FAMILIA

Processo N.:

Nome: (285342/2) DAYANNE DARTH ANANIAS

Cargo/Função: (5405) ANALISTA DO SERVIÇO TRANSITO LC 505/13

Un. Adm: (183920) COORD. DE APOIO LOGISTICO

A Partir de: 21/08/2021 Até27/08/2021

Processo N.:

Nome: (257395/1) JESSICA BARBOSA CORREA

Cargo/Função: (5430) AGENTE DO SERVIÇO DE TRANSITO LC 505/13

Un. Adm: (155446) 27°PONTES E LACERDA

A Partir de: 24/08/2021 Até27/08/2021

PUBLICADA, REGISTRADA, CUMPRÁ-SE.

Cuiabá-MT, 20 de Setembro de 2021.

Gustavo Reis Lobo de Vasconcelos

Presidente do DETRAN

BOLETIM DE PESSOAL/DETRAN/00419/2021
21/09/2021

DE:

O Presidente do DETRAN no uso de suas atribuições que lhes são conferidas por lei,

Resolve: RETIFICAR

Evento: LICENÇA PARA TRATAMENTO DE SAUDE EM PESSOA DA FAMILIA

Processo N.:

Nome: (225409/1) DIEGO RONDON GRACIOSO

Cargo/Função: (5430) AGENTE DO SERVIÇO DE TRANSITO LC 505/13

Un. Adm: (183695) ADV. GERAL DO DETRAN

A Partir de: 26/03/2021 Até01/04/2021

PUBLICADA, REGISTRADA, CUMPRÁ-SE.

Cuiabá-MT, 20 de Setembro de 2021.

Gustavo Reis Lobo de Vasconcelos

Presidente do DETRAN

MTPREV**MATO GROSSO PREVIDÊNCIA**

BOLETIM DE PESSOAL/MT PREV/00085/2021
21/09/2021

DE:

O Diretor Presidente MT PREV no uso de suas atribuições que lhes são conferidas por lei,

Resolve: REMOVER

Evento: REMOCAO

Processo N.:

Nome: (127685/2) MARIA BENEDITA DE MOURA MORAES

Cargo/Função: (5349) ANALISTA ADMINISTRATIVO L 10052

Para Un. Adm: (185450) GER. FINANCEIRA

A Partir de: 20/09/2021

PUBLICADA, REGISTRADA, CUMPRÁ-SE.

Cuiabá-MT, 20 de Setembro de 2021.

Elliton Oliveira de Souza

Diretor Presidente MT PREV

LICITAÇÃO

SECRETARIAS

SFPI AG

SECRETARIA DE ESTADO DE PLANEJAMENTO E GESTÃO

SECRETARIA DE ESTADO DE PLANEJAMENTO E GESTÃO
SECRETARIA ADJUNTA DE AQUISIÇÕES GOVERNAMENTAIS
SUPERINTENDENCIA DE LICITAÇÕES E REGISTRO DE PREÇOAVISO DE CONTINUIDADE DE SESSÃO
PREGÃO ELETRÔNICO N.º 013/2021/SEPLAG

O Pregoeiro Oficial da Secretaria de Estado de Planejamento e Gestão, designado pela Portaria nº 84/2021/GAB/SEPLAG de 13/09/2021 para o **Pregão Eletrônico nº. 013/2021/SEPLAG/MT**, cujo objeto é a futura e eventual aquisição de mobiliário em geral (armários, cadeiras, estação de trabalho, gaveteiro, mesas de reunião, poltronas, longarinas e outros), vem a público informar que a sessão do Pregão **terá continuidade no dia 22/09/2021 (quarta-feira) às 09h00min - horário de Cuiabá/Mato Grosso** para divulgação do resultado da Habilitação e prosseguimento do certame.

Cuiabá-MT, 20 de setembro de 2021.

José Mario Pereira Leite
Pregoeiro Oficial/SEPLAG
(original assinado)

SFEFAZ

SECRETARIA DE ESTADO DE FAZENDA

AVISO DE RETIFICAÇÃO

A Secretaria de Estado de Fazenda torna pública a **retificação** do ato de Ratificação de Inexigibilidade de Licitação n. 011/2021/SAAF/SEFAZ, realizado no Processo n. 389470/2021 e publicado no Diário Oficial do Estado de 14/09/2021 (edição n. 28.083, p. 55), nos seguintes termos.

Onde se lê:
"Processo nº 389460/2021".

Leia-se:
"Processo nº 389470/2021".

Cuiabá-MT, 20 de setembro de 2021.

KLEBER GERALDINO RAMOS DOS SANTOS
Secretário Adjunto de Administração Fazendária
(Original assinado)

SESP

SECRETARIA DE ESTADO DE SEGURANÇA PÚBLICA

AVISO DE ADENDO
PREGÃO ELETRÔNICO Nº 115/2021/SESP-MT
PROCESSO: 16347/2021 E SIAG Nº 0016347

A Secretaria de Estado de Segurança Pública - SESP torna público que está disponível no Portal de Aquisições da Secretaria de Estado de Planejamento e Gestão de Mato Grosso - SEPLAG/MT (Link: <http://aquisicoes.gestao.mt.gov.br/>) o **ADENDO** ao Edital do Pregão Eletrônico nº 115/2021/SESP-MT, cujo objeto é a aquisição de Equipamentos Médico-Hospitalares, Odontológicos e mobiliários (Seladora, estetoscópio, estante de aço, mesa de reunião, mesa para impressora, entre outros), conforme condições, quantidades, exigências e estimativas, estabelecidas neste instrumento para atender o Plano de Trabalho do Convênio nº. 113/2015 (SICONV: 822112/2015) que trata do Aparentamento de 13 (treze) Unidades Básicas de Saúde no Sistema Penitenciário do Estado de Mato Grosso.

Cuiabá-MT, 20 de setembro de 2021.
(ORIGINAL ASSINADO)
NADYA BRUNO MORCELI
Superintendente de Aquisições e Contratos
SUAC/SAAS/SESP-MT

SEDUC

SECRETARIA DE ESTADO DE EDUCAÇÃO

AVISO DE RESULTADO DE HABILITAÇÃO E REABERTURA DE
LICITAÇÃO
TOMADA DE PREÇOS Nº. 008/2021/SEDUC - PROCESSO Nº
176993/2021

A Secretaria de Estado de Educação de Mato Grosso - SEDUC-MT, mediante a Comissão de Licitação instituída pela Portaria nº. 068/2021/GS/SEDUC/MT, publicado no Diário Oficial do Estado de Mato Grosso - DOE/MT, em 01/02/2021, torna público para conhecimento dos interessados o resultado de **HABILITAÇÃO** das empresas participantes na Licitação **Tomada de Preços nº 008/2021**, que tem como objeto a "*Reforma e ampliação da Escola Estadual Padre Firmo Pinto Duarte Filho, localizada no município de Cuiabá - MT*"; **após a análise do recurso, teve como resultado as empresas HABILITADA: G DE ALMEIDA BRITO ENGENHARIA E CONSTRUÇÕES EIRELLI EPP inscrita no CNPJ: 01.180.102/0001-07, JRM CONSTRUÇÕES EIRELLI, inscrita no CNPJ: 11.922.125/0001-95, FORT CONSTRUTORA LTDA - EPP, inscrita no CNPJ: 20.004.665/0001-80, e AROEIRA CONSTRUÇÕES LTDA, inscrita no CNPJ: 02.250.369/0001-88 e INABILITADA as empresas: CONSTRUTORA W MENDES LTDA inscrita no CNPJ: 13.252.128/0001-94, não atendeu o item 7.6 do Anexo - I, PLANO DE TRABALHO Nº 17/2021/SUOB/SAIP/SEDUC/MT do Edital, RVA CONSTRUTORA E INCORPORADORA LTDA, inscrita no CNPJ: 07.475.058/0001-30 não atendeu o item 13.6.1 do Edital e CONSTRUTORA JL EIRELLI EPP, inscrita no CNPJ: 04.240.872/0001-88 por não atender os itens 7.6 do Anexo - I, PLANO DE TRABALHO Nº 17/2021/SUOB/SAIP/SEDUC/MT e a alínea "c) do item 13.3 do Edital. A sessão será reaberta em 22 de setembro de 2021 às 14h30min - fuso horário local, na sala de licitação da Secretaria de Estado de Educação de Mato Grosso, situada na Rua Engenheiro Edgar Prado Arze, Quadra 01, Lote 05, Setor A, Centro Político Administrativo, CEP 78049-906, Cuiabá-MT, para abertura do envelope de proposta de preços e continuidade do certame. A sessão pública poderá ser acompanhada em tempo real através da transmissão no link: https://www.youtube.com/channel/UCQOdC2-QEJ0hSsGDe_xlnpw/featured.**

Cuiabá-MT, 20 de setembro de 2021.

JEAN CARLOS ROSA
Presidente da Comissão Permanente de Licitação - CPL
VIVIAN GABRIELLE VILAS BOAS DE SOUSA
Superintendência de Aquisições e Contratos - SUAC/SAAS/SEDUC
(Original assinado)

RETIFICAÇÃO DO EXTRATO TERMO DE CONTRATO Nº. 043/2021
Origem: Inexigibilidade de licitação nº 004/2021, instruída no Processo Administrativo nº. 227236/2021/SEDUC e com respaldo no Parecer Jurídico nº 1.560/SGAC/PGE/2021.
Contratante: SECRETARIA DE ESTADO DE EDUCAÇÃO - SEDUC.
Contratada: IMPRENSA NACIONAL
Objeto: Prestação de serviços, pela CONTRATADA, de publicação no Diário Oficial da União, de atos oficiais e demais matérias de interesse do CONTRATANTE, conforme estabelecido no Decreto nº 9.215, de 29 de novembro de 2017, publicado no DOU, Seção 1, de 30 de novembro de 2017, combinado com a Portaria IN/SG/PR nº 9, de 4 de fevereiro de 2021, publicada no DOU, Seção 1, de 5 de fevereiro de 2021, alterações posteriores e demais cominações legais.
Valor: R\$ 42.489,44 (quarenta e dois mil, quatrocentos e oitenta e nove reais e quarenta e quatro centavos).
Finalidade: O presente extrato tem por finalidade RETIFICAR a publicação ocorrida em 04/08/2021 no DOE nº 28.056, em razão da ausência do prazo de vigência contratual.
Prazo de Vigência: início em 09/07/2021 e término em 08/07/2022.
Gestor do Contrato: Tayná Ribeiro Alves Guerra - CPF: 042.195.861-80 - Mat. 297410.
Fiscal do Contrato: Maura Benedita da Costa Marques de Andrade - CPF: 544.755.201-00 - Mat. 273638.
Suplente de Fiscal: José Luiz da Silva Rodrigues Malta - CPF: 836.023.211-34 - Mat. 210416.

Cuiabá/MT, 13 de setembro de 2021.

ALAN RESENDE PORTO
Secretário de Estado de Educação

EXTRATO SUBSTITUIÇÃO DE FISCAIS DO CONTRATO Nº 055/2021/ SEDUC

Origem: PREGÃO ELETRÔNICO Nº 028/2021/SEDUC - PROCESSO LICITATÓRIO Nº 199326/2021/SEDUC

Processo Administrativo nº. 390973/2021/SEDUC

Contratante: SECRETARIA DE ESTADO DE EDUCAÇÃO - SEDUC

Contratada: NAKAYAMA MERCADO EXPRESS LTDA (CNPJ nº. 28.072.565/0001-01)

Objeto: Aquisição de Copos Descartáveis, em atendimento exclusivo à demanda da Sede da Secretaria de Estado e Educação e suas descentralizadas.

Valor: 92.530,00 (noventa e dois mil, quinhentos e trinta reais)

Prazo de Vigência: O presente contrato terá validade por 12 (doze) meses, com início em 27/08/2021 e término em 26/08/2022, prorrogável na forma do art. 57, § 1º da Lei nº 8666/93.

Finalidade: O presente extrato tem por finalidade a substituição do gestor do contrato e do suplente fiscal do contrato nº 055/2021.

Gestor do Contrato: Marcelo Zarpelão da Silva - CPF: 627.743.281-87 - Mat. 228180;

Fiscal de Contrato: Betânia Ferreira Neto - CPF: 947.285.501-68 - Mat. 227453;

Suplente de Fiscal: Jéssica Patrício de Lima - CPF: 019.260.461-96 - Mat. 227453.

Cuiabá/MT, 09 de setembro de 2021.

ALAN RESENDE PORTO
Secretário de Estado de Educação

EXTRATO DO TERMO DE CONTRATO Nº 061/2021/SEDUC

ORIGEM: ADESÃO À ATA DE REGISTRO DE PREÇOS Nº 011/2021/SEPLAG/MT PREGÃO ELETRÔNICO 007/2021/SEPLAG - PROCESSO ADMINISTRATIVO Nº 358864/2021/SEDUC

Contratante: SECRETARIA DE ESTADO DE EDUCAÇÃO DE MATO GROSSO

Contratada: MARIA LUIZA P. DE MATOS - ME (CNPJ nº. 30.635.573/0001-52)

Objeto: O objeto do presente instrumento refere-se à Aquisição de Capas de Processo, para atender a demanda da Secretaria de Estado de Educação-SEDUC. **Valor:** R\$ 74.187,30 (setenta e quatro mil, cento e oitenta e sete reais e trinta centavos)

Prazo de Vigência: O presente contrato terá validade por 12 (doze) meses, com início em 08/09/2021 e término em 07/09/2022

Fundamento Legal: Lei nº 8666, de 21/06/1993 e suas alterações posteriores e, no que couber, a Lei nº 10.520, de 17/07/2002, a Lei nº 8.078/1990 (Código de Defesa do Consumidor), assim como, supletivamente, pelos Princípios da Teoria Geral dos Contratos, pelas disposições de direito privado.

Gestor do Contrato: Thais Kathleen Albarnaz de Moraes-CPF: 017.033.021-41 - Mat: 286579;

Fiscal de Contrato: Ruberval Nogueira da Silva-CPF: 820.256.651-72 - Mat: 95397

Suplente de Fiscal: Almir Batista de Moraes-CPF: 867.407.761-72- Matrícula: 241856.

Cuiabá/MT, 08 de setembro de 2021.

ALAN RESENDE PORTO
Secretário de Estado de Educação

EXTRATO DE 2º TERMO ADITIVO AO CONTRATO Nº. 031/2019

Origem: Pregão Eletrônico nº 010/2019/SEDUC

Processo Administrativo nº 479409/2019, com respaldo no Parecer da Procuradoria Geral do Estado nº 1.872/SGAC/PGE/2021.

Contratante: SECRETARIA DE ESTADO DE EDUCAÇÃO - SEDUC

Contratada: FESTAS E ARTIGOS DE ÉPOCA LTDA - EPP - (CNPJ nº 37.486.867/0001-09)

Objeto: O presente termo aditivo tem como objeto a prorrogação da vigência prevista na CLÁUSULA TERCEIRA - DA VIGÊNCIA, do Termo de Contrato nº. 031/2019.

Prazo de Vigência: O presente termo aditivo de contrato terá validade por 12 (doze) meses, com início em 01/10/2021 e término em 30/09/2022.

Fundamento Legal: Art. 57, inciso II da Lei nº. 8.666 de 21 de junho de 1993 e suas alterações posteriores e pelo Decreto Estadual nº. 840/2017.

Gestor de Contrato: Cleber Severino Guedes - CPF: 002.752.781-66 - Mat. 226989

Fiscal de Contrato: Gisele Marques Mateus - CPF: 537.482.041-91 - Mat. 85337

Suplente de Fiscal: Lucas de Albuquerque Oliveira - CPF: 017.465.161-94 - Mat. 212984.

Cuiabá/MT, 09 de setembro de 2021.

ALAN RESENDE PORTO
Secretário de Estado de Educação

**AVISO DE LICITAÇÃO
TOMADA DE PREÇOS Nº 003/2021/SEDUC - 2ª RETIFICAÇÃO
PROCESSO ADMINISTRATIVO 439419/2020**

A SECRETARIA DE ESTADO DE EDUCAÇÃO DE MATO GROSSO, torna público para conhecimento dos interessados a realização da TOMADA DE PREÇOS Nº 003/2021/SEDUC, sendo:

OBJETO: Instalação de Posto de Transformação para o atendimento de 28 unidades escolares no Estado de Mato Grosso.

DATA/HORÁRIO DE RECEBIMENTO DOS ENVELOPES: 07/10/2021 - 09h00min à 09h30min. (HORÁRIO LOCAL).

LOCAL DA SESSÃO PÚBLICA: Sala de licitação da Secretaria de Estado de Educação de Mato Grosso, situada na Rua Engenheiro Edgar Prado Arze, Quadra 01, Lote 05, Setor A, Centro Político Administrativo, CEP 78.049-906, Cuiabá-MT.

NOTA DE ESCLARECIMENTO - 02, O EDITAL E ANEXOS: estarão disponíveis, no site www.seduc.mt.gov.br (menu "Licitação") e no Portal de Aquisições do Estado-SIAG <https://aquisicoes.gestao.mt.gov.br/sgc/faces/pub/sgc/central/EditalPageList.jsp>.

INFORMAÇÕES: fone: (65) 3613-6365, e-mail: cpl@educacao.mt.gov.br. A sessão pública poderá ser acompanhada em tempo real através da transmissão no link: https://www.youtube.com/channel/UCQOdC2-QE-J0hSsGDe_xlnpw/featured.

Cuiabá/MT, 20 de setembro de 2021.

ALAN RESENDE PORTO
SECRETÁRIO DE ESTADO DE EDUCAÇÃO
Original assinado nos autos

EXTRATO DO TERMO DE CONTRATO Nº 058/2021/SEDUC

ORIGEM: ADESÃO À ATA DE REGISTRO DE PREÇOS Nº 016/2020/SEPLAG/MT PREGÃO ELETRÔNICO 012/2020/SEPLAG - PROCESSO ADMINISTRATIVO Nº 326594/2021/SEDUC

Contratante: SECRETARIA DE ESTADO DE EDUCAÇÃO DE MATO GROSSO

Contratada: META EXTINTORES LTDA (CNPJ nº. 05.621.915/0001-38)

Objeto: O objeto do presente instrumento refere-se à contratação de empresa especializada na prestação do serviço de manutenção e recarga de extintores, pintura de sinalização dos espaços onde estes equipamentos serão colocados em atendimento à demanda da Secretaria de Estado de Educação de Mato Grosso, que deriva da adesão à Ata de Registro de Preços nº 016/2020/SEPLAG, decorrente do Pregão Eletrônico nº 012/2020/SEPLAG, em conformidade com o Termo de Referência apresentado e demais anexos, independente de transcrição.

Valor: R\$ 11.458,50 (onze mil, quatrocentos e cinquenta e oito reais e cinquenta centavos)

Prazo de Vigência: O presente contrato terá validade por 12 (doze) meses, com início em 03/09/2021 e término em 02/09/2022

Fundamento Legal: Lei nº 8666, de 21/06/1993 e suas alterações posteriores e, no que couber, a Lei nº 10.520, de 17/07/2002, a Lei nº 8.078/1990 (Código de Defesa do Consumidor).

Gestor do Contrato: Artur José Mancilha Barros - CPF: 727.789.891-54 - Mat: 271987

Fiscal de Contrato: Valter Badini Junior - CPF: 622.424.821-49 - Mat: 215929

Suplente de Fiscal: Victor Lucas Alcântara Do Nascimento - CPF: 042.818.401-41- Matrícula: 289699

Cuiabá/MT, 03 de setembro de 2021.

ALAN RESENDE PORTO
Secretário de Estado de Educação

SETASC**SECRETARIA DE ESTADO DE ASSISTÊNCIA SOCIAL E CIDADANIA****AVISO DE ABERTURA DE LICITAÇÃO****PREGÃO ELETRÔNICO Nº 017/2021/SETASC****PROCESSO Nº 0238230/2021**

A Secretaria de Estado de Assistência Social e Cidadania do Estado de Mato Grosso - SETASC-MT, por meio de seu pregoeiro oficial, designado pela Portaria nº 059/2021/SETASC, de 09/06/2021, publicada no Diário Oficial do Estado em 10/06/2021, torna público, nos termos da Lei nº 8.666 de 21 de junho de 1993, c/c a Lei 10.520, de 17 de julho de 2002 e do Decreto 840, de 10 de Fevereiro de 2017, que realizará Procedimento Licitatório, na Modalidade: Pregão Eletrônico, do TIPO: Menor Preço, cujo OBJETO é a **aquisição de material de consumo (material de expediente e utensílios de cozinha) e material permanente.**

LANÇAMENTO E ENVIO DA(S) PROPOSTA(S) NO SIAG: De 21/09/2021 a 04/10/2021, período integral, exceto no dia da abertura da sessão no qual será permitido o envio somente até às 09h00min.

ABERTURA DAS PROPOSTAS no dia 04/10/2021 às 09h30min

INÍCIO DA SESSÃO: 09h30min, através do endereço eletrônico <http://aquisicoes.gestao.mt.gov.br>

DISPONIBILIZAÇÃO DO EDITAL: O edital estará disponível a partir do dia 21/09/2021 no endereço: <http://aquisicoes.gestao.mt.gov.br>, no menu "Edital" e no site www.setasc.mt.gov.br, no menu Aquisições/Pregões/2021

TELEFONES:

Informações sobre o pregão: (65) 3613-5716;
Suporte técnico ao SIAG: (65) 3613-3066 ou (65) 3613-3718

SITE DA REALIZAÇÃO: <http://aquisicoes.gestao.mt.gov.br/>

***Todos os horários deste aviso são referentes ao horário de Cuiabá-MT (-1 hora de Brasília)**

Cuiabá-MT, 20 de setembro de 2021.

Marcos Alexandre Pereira Stocco
Pregoeiro
(original assinado nos autos)

AVISO DE PUBLICAÇÃO DE 1º ADENDO**PREGÃO ELETRÔNICO Nº 016/2021/SETASC****PROCESSO Nº 368157/2021**

A Secretaria de Estado de Assistência Social e Cidadania - SETASC, torna público aos interessados em participar do pregão eletrônico em epígrafe, o qual possui como objeto o **registro de preços para futura e eventual contratação de empresas especializadas em serviços para apoio a eventos promovidos pela SETASC/MT**, que foi disponibilizado no Sistema de Aquisições Governamentais - SIAG, anexo ao Edital, bem como no site da SETASC, no endereço eletrônico www.setasc.mt.gov.br, menu Superior Aquisições/Pregões, o primeiro adendo, versando sobre inclusão de cláusulas referente à data base do balanço patrimonial e utilização de dados.

TELEFONES:

Informações sobre o pregão: (65) 3613-5716;

Cuiabá-MT, 20 de setembro de 2021.

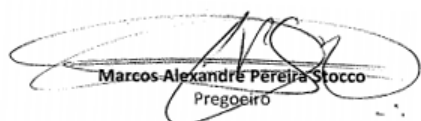
Marcos Alexandre Pereira Stocco
Pregoeiro

AVISO DE PUBLICAÇÃO DE 1º ADENDO**PREGÃO ELETRÔNICO Nº 015/2021/SETASC****PROCESSO Nº 392436/2021**

A Secretaria de Estado de Assistência Social e Cidadania - SETASC, torna público aos interessados em participar do pregão eletrônico em epígrafe, o qual possui como objeto a **aquisição de brinquedos (bolas, bonecos e brinquedos educativos) para distribuição em datas comemorativas às crianças em situação de vulnerabilidade social, para atender os Projetos Sociais subsidiados pela Secretaria de Estado de Assistência Social e Cidadania - SETASC/MT**, que foi disponibilizado no Sistema de Aquisições Governamentais - SIAG, anexo ao Edital, bem como no site da SETASC, no endereço eletrônico www.setasc.mt.gov.br, menu Superior Aquisições/Pregões, o primeiro adendo, versando sobre inclusão de cláusulas referente à data base do balanço patrimonial e utilização de dados.

TELEFONES:

Informações sobre o pregão: (65) 3613-5716;

Cuiabá-MT, 20 de setembro de 2021.

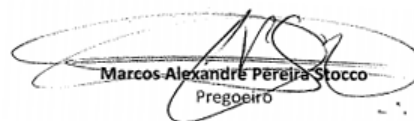
Marcos Alexandre Pereira Stocco
Pregoeiro

RETIFICAÇÃO AO AVISO DE RESULTADO**PREGÃO ELETRÔNICO Nº 015/2021/SETASC****PROCESSO 392436/2021**

A Secretaria de Estado de Assistência Social e Cidadania do Estado de Mato Grosso - SETASC-MT, por meio de seu pregoeiro oficial, designado pela Portaria nº 059/2021/SETASC, torna público a presente retificação ao Aviso de Abertura do Pregão Eletrônico em epígrafe.

Onde se lê:

Menor Taxa Administrativa

Leia-se:

Menor Preço

Cuiabá, 20 de setembro de 2021

Marcos Stocco
Pregoeiro SETASC

RETIFICAÇÃO AO AVISO DE RESULTADO**PREGÃO ELETRÔNICO Nº 016/2021/SETASC****PROCESSO 0368157/2021**

A Secretaria de Estado de Assistência Social e Cidadania do Estado de Mato Grosso - SETASC-MT, por meio de seu pregoeiro oficial, designado pela Portaria nº 059/2021/SETASC, torna público a presente retificação ao Aviso de Abertura do Pregão Eletrônico em epígrafe.

Onde se lê:

Menor Taxa Administrativa

Leia-se:

Menor Preço

Cuiabá, 20 de setembro de 2021

Marcos Stocco
Pregoeiro SETASC

ADMINISTRAÇÃO INDIRETA**INDEA****INSTITUTO DE DEFESA AGROPECUÁRIA****AVISO DE LICITAÇÃO****EDITAL DE PREGÃO ELETRÔNICO Nº 003/2021/INDEA-MT**

Proc. Adm. nº. 81095/2021

O INSTITUTO DE DEFESA AGROPECUÁRIA DO ESTADO DE MATO GROSSO - INDEA/MT, por seu representante, para conhecimento de todos os interessados, torna público que realizará licitação na modalidade **PREGÃO ELETRÔNICO**, do tipo **MENOR PREÇO POR LOTE**, com atuação de Pregoeiro(a) Oficial da SEPLAG/MT, designado(a) pela Portaria Conjunta nº 017/2021/SEPLAG/INDEA-MT, publicado no Diário Oficial em 10.02.2021, conforme segue:

LANÇAMENTO E ENVIO DA(S) PROPOSTA(S) NO SIAG: entre os dias **21/09/2021 a 04/10/2021**, período integral, exceto quanto ao dia da abertura da sessão, quando o horário máximo de aceitação será até as **08h45min - Horário local (Cuiabá/MT)**.

ABERTURA DAS PROPOSTAS: às 09h00 do dia 04 de outubro de 2021.
OBJETO DA LICITAÇÃO NA MODALIDADE PREGÃO ELETRÔNICO: Aquisição de veículos utilitários, tipo Pick-Up, com recursos oriundos do convênio firmado entre o Ministério de Agricultura Pecuária e Abastecimento - MAPA e o Instituto de Defesa Agropecuária do Estado de Mato Grosso - INDEA.

LOCAL DE DISPUTA: Site: <http://aquisicoes.gestao.mt.gov.br/>**RETIRADA DO EDITAL:** Site: <http://aquisicoes.gestao.mt.gov.br/>

INFORMAÇÕES: As empresas interessadas deverão providenciar o cadastro no Sistema de Aquisições Governamentais - SIAG, fone: (0**65) 3613-3606.

Cuiabá, 20 de setembro de 2021.

EMANUELE GONÇALINA DE ALMEIDA
PRESIDENTE do INDEA-MT

MTI**EMPRESA MATO-GROSSENSE DE TECNOLOGIA DA INFORMAÇÃO****RETIFICAÇÃO AO TERMO DE HOMOLOGAÇÃO****PREGÃO ELETRÔNICO Nº 007/2021/MTI****Processo Administrativo nº 358418/2020**

Fora publicado no dia 17 de setembro de 2021, no Diário Oficial do Estado de Mato Grosso, nº 28.086, página 183, **O TERMO DE HOMOLOGAÇÃO** do Procedimento Licitatório Pregão Eletrônico nº 007/2021/MTI - Processo Administrativo nº 358418/2020, assim sendo:

Onde se lê

....Empresa OI S/A CNPJ nº 76.535.764.764/0001-43, no valor anual de R\$ 2.17200, (dois mil e cento e setenta e dois reais).

Leia-se:

.... **Empresa OI S/A CNPJ nº 76.535.764.764/0001-43, no valor anual de R\$ 2.172,00 (dois mil e cento e setenta e dois reais).**

Cuiabá, 17 de setembro de 2021

ANTÔNIO MARCOS SILVA DE OLIVEIRA
DIRETOR PRESIDENTE DA MTI

RETIFICAÇÃO AO AVISO DE RESULTADO DA LICITAÇÃO**PREGÃO ELETRÔNICO Nº 007/2021/MTI****Processo Administrativo nº 3584183/2020**

Fora publicado no dia 17 de setembro de 2021, no Diário Oficial do Estado de Mato Grosso, nº 28.086, página 183, **O AVISO DE RESULTADO DA LICITAÇÃO** do Procedimento Licitatório Pregão Eletrônico nº 007/2021/MTI - Processo Administrativo nº 358418/2020, assim sendo:

Onde se lê

LOTE	EMPRESA	VALOR ANUAL	SITUAÇÃO
ÚNICO	OI S/A -	2.17200	ADJUDICADO

Leia-se:

LOTE	EMPRESA	VALOR ANUAL (R\$)	SITUAÇÃO
ÚNICO	OI S/A - CNPJ: 76.535.764/0001-43	2.172,00	ADJUDICADO

Cuiabá, 17 de setembro de 2021

NARCILENE BEATRIZ ANTUNES BOMFIM
PREGOEIRA OFICIAL DA SEPLAG/MTI
Portaria Conjunta 006/2021/SEPLAG/MTI/MT

MT PAR**MT PARTICIPAÇÕES E PROJETOS S.A.****AVISO DE LICITAÇÃO****LICITAÇÃO MT-PAR Nº 001/2021/MTPAR**

A MT Participações e Projetos S.A - MT-PAR, torna público que realizará a licitação em epígrafe, conforme indicado abaixo.

PROCESSO: 415670/2021.

MODALIDADE: LICITAÇÃO MT-PAR, Regime de Contratação das Estatais instituído pela Lei 13.303/2016 e regulamentada pelo Regulamento Interno de Licitações e Contratações da MT-PAR.

MODO DE DISPUTA: ABERTO.**TIPO:** TÉCNICA E PREÇO**REGIME DE EXECUÇÃO:** EMPREITADA POR PREÇO GLOBAL.

DATA E HORÁRIO DA SESSÃO: 08/11/2021. Horário: 10h00. Horário Local de Cuiabá/MT.

LOCAL: O certame será realizado em sessão pública, na forma presencial, na Sala de Licitações da Secretaria de Estado de Planejamento e Gestão/SEPLAG/MT endereço: R. C, Bloco III - Complexo Paiaguás, Centro Político Administrativo - Cuiabá - MT, 78049-005.

OBJETO: Contratação de pessoa jurídica para a prestação de serviços técnicos de consultoria especializada, para fortalecer a Reputação Internacional do Estado de Mato Grosso, fornecer suporte aos programas e projetos estratégicos de Governo, a fim de viabilizar parcerias, a promoção de exportações e atração de investimentos para fomentar concessões públicas no Estado.

ENTREGA DAS PROPOSTAS: As propostas serão entregues à Comissão Permanente de Licitação na sessão pública do dia 08/11/2021, com início às 10h00.

DISPONIBILIZAÇÃO DO EDITAL: O edital e seus anexos poderão ser retirados na página eletrônica do Sistema de Aquisições Governamentais: <http://aquisicoes.gestao.mt.gov.br/> e no site da MT-PAR: <https://www.mtpar.mt.gov.br/licitacoes-trans-sub/>.

A sessão pública poderá ser acompanhada em tempo real através do site: <https://www.youtube.com/channel/UCmE6y25Ksk3MUqQTzCLVSgA>, na página do YouTube Licitações MT-GOV.

Contato: (65) 3622-0133 - Núcleo Administrativo.

Cuiabá-MT, 20 de setembro de 2021.

WENER SANTOS
Diretor Presidente da MT Participações e Projetos S.A - MT-PAR

PROCURADORIA GERAL DE JUSTIÇA

AVISO DE LICITAÇÃO

Edital nº: 072/2021-MP/PGJ. **Modalidade:** PREGÃO ELETRÔNICO
Tipo: MENOR PREÇO. **Data e horário da Sessão:** 01 de OUTUBRO de 2021, as 09h30min. (HORÁRIO DE BRASÍLIA). **Objeto da Licitação:** **CONTRATAÇÃO DE EMPRESA ESPECIALIZADA NA PRESTAÇÃO DE SERVIÇOS DE JARDINAGEM, COM FORNECIMENTO DE MÃO DE OBRA EXCLUSIVA, UNIFORMES, INSUMOS, MATERIAIS, FERRAMENTAS E EQUIPAMENTOS NECESSÁRIOS PARA A EXECUÇÃO DOS SERVIÇOS NAS UNIDADES DO MINISTÉRIO PÚBLICO DO ESTADO DE MATO GROSSO LOCALIZADAS EM CUIABÁ/MT, CONFORME ESPECIFICAÇÕES E QUANTIDADES CONSTANTES NO TERMO DE REFERÊNCIA - ANEXO I DESTE EDITAL.**

LOCAL DA SESSÃO PÚBLICA DE DISPUTAS: A presente licitação será realizada no portal: <https://www.comprasgovernamentais.gov.br>.
AQUISIÇÃO DO EDITAL: O edital encontra-se disponível nos sites <https://www.comprasgovernamentais.gov.br> e www.mpmt.mp.br (link Licitações), podendo também ser obtido pelo e-mail licitacoes@mpmt.mp.br. Maiores informações pelo telefone (65) 3613-1635.

Cuiabá/MT, 20 de setembro de 2021

Milton do Prado Gunthen Junior
Gerente de Licitações

EXTRATO DE TERMO ADITIVO

Processo (Gedoc): 20.14.0001.0006085/2020-61. **Espécie:** 4º Termo Aditivo ao Contrato nº 121/2019. **Contratante:** MINISTÉRIO PÚBLICO DO ESTADO DE MATO GROSSO, por intermédio da PROCURADORIA GERAL DE JUSTIÇA - PGJ, CNPJ/MF nº 14.921.092/0001-57. **Contratada:** ÁGUA NET CONSULTORIA ESTRATÉGICA LTDA., CNPJ/MF 05.585.355/0001-03. **Objeto:** Inclusão do item 2.4. na Cláusula Segunda do Contrato 121/2019, com a seguinte redação: "2.4. Os serviços de que tratam este termo de Contrato serão realizados presencialmente pela CONTRATADA na sede da CONTRATANTE, conforme endereço abaixo, com exceção dos profissionais de Desenvolvimento de sistemas na plataforma PHP e JAVA, que poderão prestar os serviços necessários de forma remota.". **Assinado:** Em Cuiabá/MT, 17 de setembro de 2021. **Assinam:** Esther Louise Asvolinsque Peixoto - Subprocuradora-Geral de Justiça Administrativa e Odilon Rauen Junior - Representante da empresa contratada.

ATO DE INEXIGIBILIDADE DE LICITAÇÃO Nº 038/2021

A Procuradoria Geral de Justiça do Estado de Mato Grosso, por intermédio da Subprocuradora-Geral de Justiça Administrativa do Ministério Público, considerando estarem presentes nos autos do processo administrativo Gedoc nº 20.14.0001.0004234/2021-80, os pressupostos autorizativos da legislação que rege a matéria, RATIFICA e torna pública, a contratação, por **INEXIGIBILIDADE DE LICITAÇÃO**, da empresa **PABLO GUIMARAES DA SILVA E SILVA - EIRELI**, CNPJ nº 32.955.321/0001-36, com sede na Av. Carlos Drummond de Andrade, 1460, Sala 203, Jappim, Manaus - AM. CEP 69.077-730, no valor total de **R\$ 997,00 (novecentos e noventa e sete reais)**, referente à contratação de 1 (uma) vaga no curso "Expert em Laudo e Projeto de SPDA e Aterramento", com carga horária de 40 horas, na modalidade on-line, para capacitação da servidora engenheira eletricista Sra. Louise Mayumi Julio, na dotação orçamentária: Projeto/Atividade - 25039900 / Fonte - 100/300 / Natureza da Despesa - 33903600/33903900. A presente inexigibilidade está fundamentada nos termos do art. 25, inc. II, c/c art. 13, VI, ambos da Lei Federal nº 8.666/93.

Cuiabá-MT, 15 de setembro de 2021.

Esther Louise Asvolinsque Peixoto
Subprocuradora-Geral de Justiça Administrativa

EXTRATO DE TERMO ADITIVO

Processo (Gedoc): 20.14.0001.0003166/2021-10. **Espécie:** 2º Termo Aditivo ao Contrato nº 84/2020. **Contratante:** MINISTÉRIO PÚBLICO DO ESTADO DE MATO GROSSO, por intermédio da PROCURADORIA GERAL DE JUSTIÇA - PGJ, CNPJ/MF nº 14.921.092/0001-57. **Contratada:** INOVA AR CONDICIONADO EIRELI, CNPJ/MF 23.268.984/0001-91. **Objeto:** Prorrogação dos prazos de vigência e de execução do Contrato nº 84/2020, que tem por objeto a contratação de empresa especializada para implantação de sistema de climatização na nova Sede das Promotorias de Justiça de Rondonópolis-MT, haja vista a necessidade de conclusão dos serviços pela empresa Contratada. Em virtude da vigência da Lei Geral de Proteção de Dados Pessoais (Lei nº 13.709/2018 - LGPD), que dispõe sobre o tratamento de dados pessoais, inclusive nos meios digitais, é objeto do presente instrumento a inclusão, na cláusula nona, dos itens que tratam da proteção de dados pessoais. **Prazo:** Prorroga-se o prazo de vigência por mais 90 (noventa) dias, a partir de 21 de dezembro de 2021 e o prazo de execução em mais 90 (noventa) dias, com efeitos a partir de 05 de julho de 2021. **Assinado:** Em Cuiabá/MT, 16 de setembro de 2021. **Assinam:** Esther Louise Asvolinsque Peixoto - Subprocuradora-Geral de Justiça Administrativa e Juliano Cesar Comim - Representante da empresa contratada.

RESULTADO DA FASE DE HABILITAÇÃO APÓS JULGAMENTO DOS RECURSOS

Edital nº: 036/2021-MP/PGJ. **Modalidade:** CONCORRÊNCIA. **Tipo:** MENOR PREÇO GLOBAL. **Regime de Execução:** EMPREITADA POR PREÇO GLOBAL. **Data do Julgamento da Habilitação:** 15 DE SETEMBRO DE 2021. **Objeto:** **CONTRATAÇÃO DE EMPRESA ESPECIALIZADA PARA RETOMADA DA CONSTRUÇÃO DO ANEXO 2 DA PROCURADORIA-GERAL DE JUSTIÇA DE MATO GROSSO**, conforme especificações constantes no Edital e seus Anexos.

A **COMISSÃO DE LICITAÇÃO**, designada pela Portaria nº 0150/2021-PGJ, de 12.03.2021, DOE/MPMT de 12.03.2021, torna público para o conhecimento dos interessados, o **RESULTADO DA FASE DE HABILITAÇÃO APÓS JULGAMENTO DOS RECURSOS**, conforme constante no quadro seguinte:

EMPRESA	HABILITADA
CONSTRUTORA JL EIRELI, CNPJ 04.240.872/0001-88	SIM
CONSTRUTORA PINHÃO FELA LTDA, CNPJ 04.151.960/0001-03	SIM
AZEVEDO & SANTANA CONSTRUÇÕES EIRELI, CNPJ 17.556.892/0001-04	SIM
CEVIC CONSTRUTORA E INCORPORADORA - EIRELI, CNPJ 18.046.443/0001-89	NÃO
FORT CONSTRUTORA LTDA EPP, CNPJ 20.004.665/0001-80	NÃO

Fica marcado para o dia 22.09.2021 às 14h00min no Auditório da Procuradoria Geral de Justiça, a sessão para abertura dos envelopes com as propostas de preços das licitantes habilitadas.

Cuiabá / MT, 20 de setembro de 2021

Comissão de Licitação

Port. Nº 0150/2021-PGJ, DOE/MPMT de 12.03.2021

Com CPF na nota você ajuda a uma instituição e ainda concorre a mais de 1000 prêmios por mês.

Acesse o site e baixe o aplicativo para saber todas as informações.

nota.mt.gov.br



Antes de fazer seu cadastro, confira o regulamento completo no site.

BAIXE O APLICATIVO E ACOMPANHE OS SORTEIOS.



DEFENSORIA PÚBLICA

PORTARIA Nº 01099/2021/SDPG

A SEGUNDA SUBDEFENSORA PÚBLICA-GERAL DO ESTADO DE MATO GROSSO, no uso de suas atribuições legais e institucionais, conferidas pelo art. 14 - Seção I - A da Lei 146/2003 com redação modificada pela Lei Complementar 608/2018;

RESOLVE:

Art. 1º CONCEDER a Servidora Pública Sariza Vieira da Silva Correa, matrícula 101003850, usufruto de 10 (dez) dias de férias individuais, para serem usufruídas nos dias 16.11.2021 a 25.11.2021, referente ao período aquisitivo 2020/2021, conforme procedimento nº 004512/2021.

Art. 2º CONCEDER a Servidora Pública Sariza Vieira da Silva Correa, matrícula 101003850, usufruto de 01 (um) dia de folga compensatória, para ser usufruída no dia 26.11.2021, referente ao plantão integrado, conforme procedimento nº 004513/2021.

Art. 3º CONCEDER a Servidora Pública Tayna dos Santos Carvalho, matrícula 101003822, usufruto de 01 (um) dia de folga compensatória, para ser usufruída no dia 17.09.2021, referente ao plantão integrado, conforme procedimento nº 004509/2021.

Art. 4º CONCEDER a Servidora Pública Carla Muriel Castilho, matrícula 101003439, usufruto de 03 (três) dias de férias compensatórias para serem usufruídas nos dias 04.10.2021 a 08.10.2021, referente ao plantão integrado, conforme procedimento nº 004522/2021.

Art. 5º CONCEDER a Servidora Pública Carla Muriel Castilho, matrícula 101003439, usufruto de 05 (cinco) dias de férias compensatórias para serem usufruídas nos dias 04.10.2021 a 08.10.2021, referente ao plantão integrado, conforme procedimento nº 004523/2021.

Art. 6º CONCEDER ao Servidor Público Adriano Augusto de Souza Melo, matrícula 101003636, usufruto de 01 (um) dia de folga compensatória, para ser usufruída no dia 27.09.2021, referente ao plantão integrado, conforme procedimento nº 004524/2021.

Art. 7º CONCEDER a Servidora Pública Karolina Silveira dos Santos, matrícula 101004241, usufruto de 03 (três) dias de férias compensatórias para serem usufruídas nos dias 13.10.2021 a 15.10.2021, referente ao plantão integrado, conforme procedimento nº 004525/2021.

Art. 8º CONCEDER a Servidora Pública Sulamita Mariana Telli Bloss Zwirtes, matrícula 100656, usufruto de 03 (três) dias de férias compensatórias para serem usufruídas nos dias 13.10.2021 a 15.10.2021, referente ao plantão integrado, conforme procedimento nº 004528/2021.

Art. 9º CONCEDER a Servidora Pública Sulamita Mariana Telli Bloss Zwirtes, matrícula 100656, usufruto de 02 (dois) dias de férias compensatórias para serem usufruídas nos dias 18.11.2021 e 19.11.2021, referente ao plantão integrado, conforme procedimento nº 004529/2021.

Art. 10. CONCEDER a Servidora Pública Lana Cristina Ribeiro Martelli, matrícula 100594, usufruto de 03 (três) dias de férias compensatórias para serem usufruídas nos dias 03.11.2021 a 05.11.2021, referente ao plantão integrado, conforme procedimento nº 004531/2021.

Art. 11. CONCEDER a Servidora Pública Priscila Cristyna Zart dos Prazeres, matrícula 100739, usufruto de 05 (cinco) dias de férias compensatórias para serem usufruídas nos dias 27.09.2021 a 01.10.2021, referente ao plantão integrado, conforme procedimento nº 004532/2021.

Art. 12. CONCEDER a Defensora Pública Cristiane Obregon Almeida de Alencar, matrícula 100516, usufruto de 10 (dez) dias de férias individuais, para serem usufruídas nos dias 13.10.2021 a 22.10.2021, referente ao período aquisitivo 2019/2020, conforme procedimento nº 004236/2021.

Art. 13. CONCEDER ao Defensor Público Carlos Eduardo Freitas de Souza, matrícula 100176, usufruto de 15 (quinze) dias de férias individuais, para serem usufruídas nos dias 13.10.2021 a 27.10.2021, referente ao período aquisitivo 2020/2021, conforme procedimento nº 004459/2021.

Art. 14. CONCEDER ao Defensor Público Jose Carlos Evangelista Miranda Santos, matrícula 100077, usufruto de 15 (quinze) dias de férias individuais, para serem usufruídas nos dias 18.10.2021 a 01.11.2021, referente ao período aquisitivo 2013/2014, conforme procedimento nº 004483/2021. Ademais, o Defensor Público Marcio Bruno Teixeira Xavier irá atuar em substituição plena na 1ª Defensoria do Núcleo de Execução Penal, que de titularidade do Requerente.

Art. 15. SUSPENDER temporariamente a Portaria nº 0174/2020, para que seja designado em cumulação integral o Defensor Público André Renato Rossignolo, durante o período citado no artigo anterior, de 18/10/2021 a 01/11/2021, na 3ª Defensoria do Núcleo de Execuções Penais, e que após tal período, retorne aos seus efeitos anteriores.

Art. 16. CONCEDER ao Defensor Público Thiago Alexander Amaral e Silva, matrícula 101004127, usufruto de 02 (dois) dias de férias compensatórias para serem usufruídas nos dias 27.09.2021 e 28.09.2021, referente ao plantão integrado, conforme procedimento nº 004494/2021.

Art. 17. CONCEDER a Defensora Pública Simone Campos da Silva, matrícula 100088, usufruto de 01 (um) dia de folga compensatória, para ser usufruída no dia 08.10.2021, referente ao plantão integrado, conforme procedimento nº 004496/2021.

Art. 18. CONCEDER ao Defensor Público Thiago Almeida Morato Mendonça, matrícula 101096, usufruto de 01 (um) dia de folga compensatória, para ser usufruída no dia 20.09.2021, referente ao plantão integrado, conforme procedimento nº 004510/2021.

Art. 19. CONCEDER ao Defensor Público Thiago Almeida Morato Mendonça, matrícula 101096, usufruto de 01 (um) dia de folga compensatória, para ser usufruída no dia 27.09.2021, referente ao plantão integrado, conforme procedimento nº 004511/2021.

Art. 20. CONCEDER a Defensora Pública Helyodora Carolyne Almeida Bento, matrícula 100018, usufruto de 05 (cinco) dias de férias compensatórias para serem usufruídas nos dias 10.01.2022 a 14.01.2022, referente ao plantão integrado, conforme procedimento nº 004514/2021.

Art. 20. CONCEDER a Defensora Pública Helyodora Carolyne Almeida Bento, matrícula 100018, usufruto de 02 (dois) dias de férias compensatórias para serem usufruídas nos dias 17.01.2022 a 18.01.2022, referente ao plantão integrado, conforme procedimento nº 004515/2021.

Art. 21. CONCEDER a Defensora Pública Regiane Xavier Dias Ribeiro, matrícula 100024, usufruto de 12 (doze) dias de férias individuais, para serem usufruídas nos dias 10.01.2022 a 21.01.2022, referente ao período aquisitivo 2020/2021, conforme procedimento nº 004516/2021. Ademais, a Defensora Pública Ana Leonarda Preza Borges irá atuar em substituição plena.

Art. 22. CONCEDER a Defensora Pública Regiane Xavier Dias Ribeiro, matrícula 100024, usufruto de 12 (doze) dias de férias individuais, para serem usufruídas nos dias 10.01.2022 a 21.01.2022, referente ao período aquisitivo 2020/2021, conforme procedimento nº 004516/2021. Ademais, a Defensora Pública Ana Leonarda Preza Borges irá atuar em substituição plena.

Art. 23. CONCEDER a Defensora Pública Regiane Xavier Dias Ribeiro, matrícula 100024, usufruto de 01 (um) dia de folga compensatória, para ser usufruída no dia 07.01.2022, referente ao plantão integrado, conforme procedimento nº 004517/2021.

Art. 23. CONCEDER a Defensora Pública Tathiana Mayra Torchia Franco, matrícula 100524, usufruto de 05 (cinco) dias de férias compensatórias para serem usufruídas nos dias 27.09.2021 a 01.10.2021, referente ao plantão integrado, conforme procedimento nº 004518/2021.

Art. 24. CONCEDER a Defensora Pública Tathiana Mayra Torchia Franco, matrícula 100524, usufruto de 05 (cinco) dias de férias compensatórias para serem usufruídas nos dias 04.10.2021 a 08.10.2021, referente ao plantão integrado, conforme procedimento nº 004521/2021.

Art. 25. CONCEDER ao Defensor Público Renato Henrique Ferrarezi, matrícula 101004129, usufruto de 01 (um) dia de folga compensatória, para ser usufruída no dia 07.01.2022, referente ao plantão integrado, conforme procedimento nº 004519/2021.

Art. 26. CONCEDER ao Defensor Público Renato Henrique Ferrarezi, matrícula 101004129, usufruto de 01 (um) dia de folga compensatória, para ser usufruída no dia 10.01.2022, referente ao plantão integrado, conforme procedimento nº 004520/2021.

Art. 27. CONCEDER a Defensora Pública Jacqueline Gevizier Rodrigues Ciscato, matrícula 100520, usufruto de 01 (um) dia de folga compensatória, para ser usufruída no dia 05.10.2021, referente ao plantão integrado, conforme procedimento nº 004526/2021.

Art. 28. CONCEDER a Defensora Pública Camila Bianchini Ferreira Fernandes, matrícula 100182, usufruto de 03 (três) dias de férias compensatórias para serem usufruídas nos dias 03.11.2021 a 05.11.2021, referente ao plantão integrado, conforme procedimento nº 004527/2021.

Art. 29. CONCEDER ao Defensor Público Marcos Guimarães da Mata Machado, matrícula 101004132, usufruto de 04 (quatro) dias de férias compensatórias para serem usufruídas nos dias 16.11.2021 a 19.11.2021, referente ao plantão integrado, conforme procedimento nº 004530/2021.

Art. 30. CONCEDER ao Servidor Público João Paulo do Prado Leão, usufruto de 15 (quinze) dias de férias individuais, para serem usufruídas nos dias 23.09.2021 a 07.10.2021, referente ao período aquisitivo 2020/2021, conforme procedimento nº 10078/2021.

Art. 31. CANCELAR 02 (dois) dias de férias compensatórias da Servidora Pública Bethania Meneses Dias, que seriam usufruídas nos dias 13 e 14 de setembro de 2021, já deferidas anteriormente por meio da Portaria Nº 01070/2021/SDPG, publicada no Diário Oficial do Estado nº 28.080 no dia 09 de setembro de 2021, conforme procedimento nº 10041/2021.

Art. 32. CANCELAR 01 (um) dia de férias compensatórias do Servidor Público Fernando Lopes, que seria usufruída em 01 de novembro de 2021, já deferida anteriormente por meio da Portaria Nº 0989/2021/SDPG, publicada no Diário Oficial do Estado nº 28.065 no dia 17 de agosto de 2021, conforme procedimento nº 10212/2021.

Art. 33. CANCELAR 01 (um) dia de férias individuais do Defensor Público Eduardo Silveira Ladeia, que seria usufruída em 09 de outubro de 2021, já deferida anteriormente por meio da Portaria Nº 0989/2021/SDPG, publicada no Diário Oficial do Estado nº 28.065 no dia 17 de agosto de 2021, conforme procedimento nº 10084/2021. Como consequência, também se torna cancelada a designação em acúmulo de funções do substituto.

Cuiabá/MT, 20 de setembro de 2021.

GISELE CHIMATTI BERNA

Segunda Subdefensora Pública-Geral do Estado de Mato Grosso

PORTARIA Nº 01100/2021/SDPG

A SEGUNDA SUBDEFENSORA PÚBLICA-GERAL DO ESTADO DE MATO GROSSO, no uso de suas atribuições legais e institucionais, conferidas pelo art. 14 - Seção I - A da Lei 146/2003 com redação modificada pela Lei Complementar 608/2018;

CONSIDERANDO que após cada quinquênio ininterrupto de efetivo exercício no Serviço Público Estadual, o Servidor Público fará jus a 03 (três) meses de licença, a título de prêmio por assiduidade, com a remuneração do cargo efetivo;

CONSIDERANDO que o referido benefício a ser concedido aos Servidores Públicos do Estado de Mato Grosso encontra previsão especial no Art. 109, da Lei Complementar Estadual nº 04 de 1990 e art. 32 da Lei nº 10.773 de 2018;

CONSIDERANDO a decisão proferida no Procedimento nº 9793/2021;

RESOLVE:

Art. 1º CONCEDER ao Defensor Público Luiz Augusto Cavalcanti Brandão, matrícula 100751, a averbação de 90 (noventa) dias de Licença Prêmio, referente ao quinquênio de 2014/2019.

Art. 2º A presente Portaria entra em vigor na data de sua publicação, revogando as disposições em contrário.

Cuiabá/MT, 20 de setembro de 2021.

GISELE CHIMATTI BERNA

Segunda Subdefensora Pública-Geral do Estado de Mato Grosso

EXTRATO DO 1º TERMO ADITIVO AO CONTRATO Nº 022.2020-DP/MT

Contratante: DEFENSORIA PÚBLICA DO ESTADO DE MATO GROSSO.
Contratada: ÁDILA ARRUDA SAFI
Objeto: Reajustar o valor concernente à locação do imóvel, no percentual de 22,70% (vinte e dois vírgula setenta por cento), conforme negociação entre as partes.
Valor: A locatária pagará à locadora, pela locação do imóvel, o valor mensal de R\$ 20.000,00 (vinte mil reais), consistindo no valor anual de R\$ 240.000,00 (duzentos e quarenta mil reais), conforme negociação. O reajuste será pago de forma retroativa a partir do mês de 27 de julho/2021, tendo eficácia legal após a publicação do seu extrato no Diário Oficial do Estado.
Fundamento Legal: No artigo 65, da Lei Federal no 8.666/93, Processo nº 7834/2021.
Data de Assinatura: 14/09/2021
Assinam: 1º Subdefensor Público Geral do Estado - Rogério Borges Freitas - Locadora - Ádila Arruda Safi

EXTRATO DO 3º TERMO ADITIVO AO CONTRATO Nº 019.2019-DP/MT

Locatária: DEFENSORIA PÚBLICA DO ESTADO DE MATO GROSSO.
Locador: ELTON ARNDT
Objeto: Reajustar o valor concernente à locação do imóvel, em 8,35%, conforme o índice do IPCA, previsto do contrato a cláusula décima terceira.
Valor: A Locatária pagará ao locador, pela locação do imóvel, o valor mensal de R\$ 6.849,90, (seis mil, oitocentos e quarenta e nove vírgula noventa centavos), consistindo em um valor anual de R\$ 82.192,8, (oitenta e dois mil cento e noventa e oito reais vírgula oito centavos), previsto do contrato a cláusula décima terceira. O reajuste passará a vigorar a partir do mês 26/julho/2021, tendo eficácia legal após a publicação do seu extrato no Diário Oficial do Estado.
Fundamento Legal: No artigo 65, da Lei Federal no 8.666/93, Processo nº 7986/2021.
Data de Assinatura: 03/09/2021
Assinam: 1º Subdefensor Público Geral do Estado - Rogério Borges Freitas - Locador - Elton Arndt

DÚVIDA SOBRE O COVID-19?

Central de atendimento Covid-19

LIGUE PARA:

0800-647-1223

Todos os dias, das 7h às 19h.

Serviço de informação SES-Covid-19

**MT
UNIDO**
para superar



PODER EXECUTIVO MUNICIPAL**PREFEITURA MUNICIPAL DE ARAGUAIANA****AVISO DE REQUERIMENTO SEMA - MT**

A Prefeitura Municipal de Araguaiana CNPJ 03.239.035/0001-76, torna público que requereu junto a SEMA - Secretaria de Estado de Meio Ambiente, a Licença Ambiental por Adesão e Compromisso (LAC) para o programa de substituição de pontes de madeira por Aduelas Celular de Concreto, localizado Estrada Ouro Fino, Córrego Capivara **Coordenadas 15°40'8.32"S, 51°58'36.36"O.**

AVISO DE REQUERIMENTO SEMA - MT

A Prefeitura Municipal de Araguaiana CNPJ 03.239.035/0001-76, torna público que requereu junto a SEMA - Secretaria de Estado de Meio Ambiente, a Licença Ambiental por Adesão e Compromisso (LAC) para o programa de substituição de pontes de madeira por Aduelas Celular de Concreto, localizado Estrada Ouro Fino, Córrego Antinha **Coordenadas 15°45'28.34"S, 52° 5'42.62"O.**

AVISO DE REQUERIMENTO SEMA - MT

A Prefeitura Municipal de Araguaiana CNPJ 03.239.035/0001-76, torna público que requereu junto a SEMA - Secretaria de Estado de Meio Ambiente, a Licença Ambiental por Adesão e Compromisso (LAC) para o programa de substituição de pontes de madeira por Aduelas Celular de Concreto, localizado Estrada Ouro Fino, Córrego Grande **Coordenadas 15°44'31.49"S, 52° 5'38.04"O.**

AVISO DE REQUERIMENTO SEMA - MT

A Prefeitura Municipal de Araguaiana CNPJ 03.239.035/0001-76, torna público que requereu junto a SEMA - Secretaria de Estado de Meio Ambiente, a Licença Ambiental por Adesão e Compromisso (LAC) para o programa de substituição de pontes de madeira por Aduelas Celular de Concreto, localizado Estrada Ouro Fino, Córrego Calango **Coordenadas 15°43'57.08"S, 52° 0'5.13"O.**

AVISO DE REQUERIMENTO SEMA - MT

A Prefeitura Municipal de Araguaiana CNPJ 03.239.035/0001-76, torna público que requereu junto a SEMA - Secretaria de Estado de Meio Ambiente, a Licença Ambiental por Adesão e Compromisso (LAC) para o programa de substituição de pontes de madeira por Aduelas Celular de Concreto, localizado Estrada Ouro Fino, Córrego Grotinha **Coordenadas 15°39'29.73"S, 52° 1'24.83"O.**

AVISO DE REQUERIMENTO SEMA - MT

A Prefeitura Municipal de Araguaiana CNPJ 03.239.035/0001-76, torna público que requereu junto a SEMA - Secretaria de Estado de Meio Ambiente, a Licença Ambiental por Adesão e Compromisso (LAC) para o programa de substituição de pontes de madeira por Aduelas Celular de Concreto, localizado Estrada Ouro Fino, Córrego São João **Coordenadas 15°31'4.29"S, 52° 4'51.74"O.**

K3 Publicações em Jornais - k3publicacao@gmail.com

PREFEITURA MUNICIPAL DE ARENÁPOLIS**AVISO DE ABERTURA DO EDITAL DO PREGÃO PRESENCIAL Nº 041/2021**

OBJETO: AQUISIÇÃO DE GENEROS ALIMENTICIOS (PÃES) PARA A MERENDA ESCOLAR, PARA TODAS AS ESCOLAS MUNICIPAIS DE ARENÁPOLIS-MT. Data da Abertura: Às 09: 00 horas, do dia 01 de Outubro de 2021, no endereço acima. Edital Completo: Afixado no endereço acima e na Internet, site www.arenapolis.mt.gov.br. Fundamento Legal: Regida pela Lei nº 10.520, de 17 de julho de 2002 e subsidiariamente pela Lei 8.666 de 21/06/93 (com alterações da Lei 8.883/94 e da Lei nº 9.648/98). Arenápolis - MT, 20 de Setembro de 2021.

REGINA LÚCIA DE SOUZA - PREGOEIRA

AVISO DE ABERTURA DO EDITAL DO PREGÃO PRESENCIAL Nº 042/2021.

OBJETO: AQUISIÇÃO DE GÊNEROS ALIMENTICIOS PARA A MERENDA ESCOLAR DAS ESCOLAS MUNICIPAIS DE ARENÁPOLIS-MT. Data da Abertura: Às 09: 00 horas, do dia 04 de Outubro de 2021, no endereço acima. Edital Completo: Afixado no endereço acima e na Internet, site www.arenapolis.mt.gov.br. Fundamento Legal: Regida pela Lei nº 10.520, de 17 de julho de 2002 e subsidiariamente pela Lei 8.666 de 21/06/93 (com alterações da Lei 8.883/94 e da Lei nº 9.648/98). Arenápolis - MT, 20 de Setembro de 2021.

REGINA LÚCIA DE SOUZA - PREGOEIRA

ASPLEMAT Publicações 65.3642-6515

PREFEITURA MUNICIPAL DE BRASNORTE**TERMO DE RATIFICAÇÃO
DISPENSA DE LICITAÇÃO Nº 007/2021**

Objeto	Aquisição de 2.500 telhas ondulada fibrocimento 4mmx0,50x2,44mm, para suprir demanda da secretaria municipal de Assistência Social visando atender a população vítima do desastre temporal ocorrido no dia 15/09/2021.
Favorecido	MUDAR COM DE MAT. DE CONTRUÇÃO FERRAMENTAS EPIS LTDA
CNPJ:	14.888.303/0001-05
Prazo de entrega	02 dias úteis
Valor global	R\$ 63.250,00 (sessenta e três mil duzentos e cinquenta reais)
Fundamento Legal	Artigo 24, Inciso IV da Lei nº 8.666/93.
Justificativa	Anexa nos autos do processo.

Ratifico a Dispensa de Licitação nº 007/2021 em consonância com a justificativa apresentada pela Comissão Permanente de Licitação e Parecer Jurídico, nos termos do artigo 26 da Lei nº 8.666/93 e suas atualizações. Brasnorte - MT, 17 de setembro de 2021.

DELO MARCELO FERARI - Prefeito Municipal

ASPLEMAT Publicações 65.3642-6515

**AVISO DE RESULTADO
PREGÃO PRESENCIAL Nº 44/2021**

A Prefeitura Municipal de Brasnorte-MT, torna público para conhecimento dos interessados o resultado da Licitação com modalidade Pregão Presencial Nº 044/2021 realizado em 17 de setembro de 2021 às 08:00 horas, onde reuniram-se o Sr. Pregoeiro e a Equipe de apoio, nomeados pela portaria 501/2021 alterada para portaria 564/2021. Futura e eventual contratação de empresa para prestação de serviços de recapagem de pneus para garantir a manutenção dos veículos e maquinários pertencentes a frota da Prefeitura Municipal de Brasnorte-MT. Tipo: MENOR PREÇO POR ITEM. Quantidade de itens: 21 (vinte e um). Teve como vencedores as empresas: JOSE MAGREITER - ME, CNPJ: 10.991.187/0001-96, arrematou os itens 1, 4, 6, 8, 10, 12, 14, 17, 19, 20 e 21 do edital com lance total final equivalente a R\$ 365.720,00 (trezentos e sessenta e cinco mil e setecentos e vinte reais) e PNEUS VIA NOBRE LTDA, CNPJ: 01.976.860/0048-91, arrematou os itens 2, 3, 5, 7, 9, 11, 13, 15, 16 e 18 do edital com lance total final equivalente a R\$ 388.340,00 (trezentos e oitenta e oito mil e trezentos e quarenta reais). Brasnorte/MT, 20 de setembro de 2021.

**Adjudico a presente licitação, David Eduardo Caeron Magrini
Pregoeiro**

**Homologo a presente licitação, Edelo Marcelo Ferrari
Prefeito**

**AVISO DE RESULTADO
PREGÃO PRESENCIAL Nº 45/2021**

A Prefeitura Municipal de Brasnorte-MT, torna público para conhecimento dos interessados o resultado da Licitação com modalidade Pregão Presencial Nº 045/2021 realizado em 17 de setembro de 2021 às 14:00 horas, onde reuniram-se o Sr. Pregoeiro e a Equipe de apoio, nomeados pela portaria 501/2021 alterada para portaria 564/2021. Registro de Preços para futura e eventual aquisição de veículos e maquinário seminovos para atender as necessidades da secretaria municipal de infraestrutura. Tipo: MENOR PREÇO POR ITEM. Quantidade de itens: 06 (seis). Teve como vencedor a empresa: TRUCKADO VEÍCULOS LTDA, CNPJ: 19.517.229/0003-98, que arrematou todos os 06 (seis) itens do edital com valor total final de R\$ 2.601.800,00 (dois milhões e seiscentos e um mil e oitocentos reais). Brasnorte/MT, 20 de setembro de 2021.

**Adjudico a presente licitação, David Eduardo Caeron Magrini
Pregoeiro**

**Homologo a presente licitação, Edelo Marcelo Ferrari
Prefeito**

**AVISO DE RESULTADO
PREGÃO PRESENCIAL Nº 46/2021**

A Prefeitura Municipal de Brasnorte-MT, torna público para conhecimento dos interessados o resultado da Licitação com modalidade Pregão Presencial Nº 046/2021 realizado em 20 de setembro de 2021 às 08:00 horas, onde reuniram-se o Sr. Pregoeiro e a Equipe de apoio, nomeados pela portaria 501/2021 alterada para portaria 564/2021. Registro de Preços para futura e eventual aquisição de maquinário do tipo Retroescavadeira para atender a

secretaria de infraestrutura, conforme condições, quantidades e exigências estabelecidas neste Edital e seus anexos. Tipo: MENOR PREÇO POR ITEM. Quantidade de itens: 01 (um). Teve como vencedor a empresa: ALFA COMÉRCIO DE EQUIPAMENTOS LTDA-ME, CNPJ: 13.731.784/0001-70 arrematou o item único do edital com valor total final de R\$ 369.500,00 (trezentos e sessenta e nove mil e quinhentos reais).

Brasnorte/MT, 20 de setembro de 2021.

Adjudico a presente licitação, David Eduardo Caeron Magrini

Pregoeiro

Homologo a presente licitação, Edelo Marcelo Ferrari

Prefeito

ASPLEMAT Publicações 65.3642-6515

PREFEITURA MUNICIPAL DE CAMPO NOVO DO PARECIS

AVISO DE LICITAÇÃO

EDITAL DE PREGÃO ELETRÔNICO RP 103/2021

Recebimento das propostas: a partir do dia 21 de setembro de 2021, às 08:00 horas. (horário de Brasília - DF) Do encerramento das propostas: dia 20 de outubro de 2021, às 08:00 horas. (horário de Brasília - DF) Data de abertura das propostas: dia 20 de outubro de 2021, às 09:00 horas. (horário de Brasília - DF) Início da sessão de disputa de preços: dia 20 de outubro de 2021, às 09:05 horas. (horário de Brasília - DF). OBJETO: REGISTRO DE PREÇOS para futura e eventual aquisição de equipamentos, materiais hospitalares e odontológicos. LOCAL DA REALIZAÇÃO DO CERTAME: <https://bllcompras.com/> Maiores informações poderão ser obtidas junto a Divisão de Licitações, no Paço Municipal Euclides Horst, Av. Mato Grosso 66NE, Campo Novo do Parecis MT, ou pelo telefone 65 3382 5100 / 5108, o edital na íntegra poderá ser retirado pelo site: www.camponovodoparecis.mt.gov.br

Campo Novo do Parecis-MT, 20 de setembro de 2021.

Leandro Nery Varaschin. Pregoeiro

K3 Publicações em Jornais - k3publicacao@gmail.com

PREFEITURA MUNICIPAL DE CAMPO VERDE

HOMOLOGAÇÃO DO PREGÃO Nº 116/2021

A Prefeitura Municipal de Campo Verde-MT torna pública a HOMOLOGAÇÃO do PREGÃO Nº 116/2021 - REGISTRO DE PREÇOS PARA FUTURA E EVENTUAL AQUISIÇÃO DE TINTAS, FUNDOS PREPARADORES, SELADOR, MASSA CORRIDA, MATERIAIS PARA PINTURA E LIXEIRAS, que teve como vencedora as empresas: NOVA CONCÓRDIA MATERIAIS PARA CONSTRUÇÃO LTDA - EPP, CNPJ Nº 16.492.536/0001-01, que totalizou o valor de R\$ 93.697,85 (noventa e três mil, seiscentos e noventa e sete reais e oitenta e cinco centavos); VALLE COMÉRCIO DE MÁQUINAS INDUSTRIAIS EIRELI - ME, CNPJ nº 35.656.327/0001-09, com o total de R\$ 82.514,98 (oitenta e dois mil, quinhentos e quatorze reais e noventa e oito centavos); CONSTRUFER MÁQUINAS CONSTRUÇÕES E FERRAMENTAS E EPIS LTDA - EPP, CNPJ nº 37.853.101/0001-15, com R\$ 91.187,28 (noventa e um mil, cento e oitenta e sete reais e vinte e oito centavos); CHÃO DE GIZ EIRELI - EPP, CNPJ nº 29.071.796/0001-55, com R\$ 23.808,96 (vinte e três mil, oitocentos e oito reais e noventa e seis centavos); VITÓRIA MATERIAIS PARA CONSTRUÇÕES LTDA - ME, CNPJ Nº 04.728.450/0001-56, com R\$ 76.434,80 (setenta e seis mil, quatrocentos e trinta e quatro reais e oitenta centavos); e CANDEM BOUTIQUE DE REVESTIMENTOS E ACABAMENTOS LTDA - ME, CNPJ nº 42.270.443/0001-42, com R\$ 237.697,24 (duzentos e trinta e sete mil, seiscentos e noventa e sete reais e vinte e quatro centavos). Campo Verde, 20 de setembro de 2021. Héliida B. M. P. Hübner - Pregoeira.

HOMOLOGAÇÃO DO PREGÃO Nº 123/2021

A Prefeitura Municipal de Campo Verde-MT torna pública a HOMOLOGAÇÃO do PREGÃO Nº 123/2021 - REGISTRO DE PREÇOS PARA FUTURA E EVENTUAL CONTRATAÇÃO DE EMPRESA PRESTADORA DE SERVIÇOS DE PINTURA E ELETRICISTA PREDIAL: a empresa MARCELINO ALVES DE OLIVEIRA - ME, CNPJ nº 34.952.162/0001-41, foi vencedora dos lotes 01, 02, 03 e 04 totalizando R\$ 635.369,00; e BRICK REFORMAS E CONSTRUÇÕES EIRELI - ME, CNPJ nº 42.554.828/0001-31, vencedora do lote 05 com R\$ 107.082,00. Campo Verde, 20 de setembro de 2021. Héliida B. M. P. Hübner - Pregoeira.

PREFEITURA MUNICIPAL DE COLÍDER

AVISO DE LICITAÇÃO - PREGÃO PRESENCIAL Nº 033/2021

A Prefeitura Municipal de Colider - MT, através de sua Pregoeira, torna público, para conhecimento dos interessados, que realizará licitação na modalidade de PREGÃO PRESENCIAL, com data de abertura prevista para o dia **04 de outubro de 2021, às 08:00 horas/minutos (Horário de Mato Grosso)**, na sala de licitações da Prefeitura Municipal, tendo como objeto a **aquisição de materiais de consumo e serviços para serem utilizados na ampliação de vala do aterro sanitário para resíduos sólidos urbanos do município de Colider/MT**. O Edital completo está à disposição dos interessados, gratuitamente, na Sala de Licitações da Prefeitura Municipal de Colider-MT, localizada na Travessa dos Parecis, nº 85, Setor Leste, Colider-MT e no site www.colider.mt.gov.br (Ícone: Cidadão - Portal Transparência - Licitações).

Colider/MT, 20 de setembro de 2021.

ANA PAULA ZAMONER

Pregoeira Oficial

Publique-se

AVISO DE ADESÃO Nº 009/2021

PROCESSO ADMINISTRATIVO Nº 121/2021

O Excelentíssimo Senhor HEMERSON LOURENÇO MÁXIMO, Prefeito Municipal de Colider, Estado de Mato Grosso, torna público a quem possa interessar, que após a análise detalhada dos elementos constantes nos autos, RATIFICOU a Adesão nº 009/2021 em favor da empresa **ROTCYCLE INDÚSTRIA E COMÉRCIO DE PLÁSTICO EIRELI**, pessoa jurídica de direito privado, inscrita no CNPJ sob o nº 34.914.897/0001-80, objetivando a aquisição de parques infantis destinados a atender as demandas da Secretaria Municipal de Educação de Colider/MT, perfazendo o valor total de **R\$ 104.100,00** (cento e quatro mil e cem reais). A referida contratação se dará através da adesão na Ata de Registro de Preços nº 218402/2021, proveniente do Pregão Eletrônico nº 031/2021, realizado pela Prefeitura Municipal de Janaúba-MG. Dê-se ciência desta decisão aos interessados, providencie-se a celebração do contrato e o empenho das despesas na dotação do orçamento vigente e publique-se o presente ato na imprensa oficial, para fins de eficácia da RATIFICAÇÃO aqui proferida.

Colider/MT, 20 de setembro de 2021.

HEMERSON LOURENÇO MÁXIMO

Prefeito Municipal

PUBLIQUE-SE

PREFEITURA MUNICIPAL DE CONQUISTA DOESTE

PREFEITURA MUNICIPAL DE CONQUISTA DOESTE

SECRETARIA MUNICIPAL DE EDUCAÇÃO

PROCESSO ADMINISTRATIVO 847/2021

CHAMADA PÚBLICA Nº 001/2021

AGRICULTURA FAMILIAR E EMPREENDEDOR FAMILIAR RURAL

O Município de Conquista Doeste, através da Secretaria Municipal de Educação torna público que estará realizando a CHAMADA PÚBLICA, para a AQUISIÇÃO DE GÊNEROS ALIMENTÍCIOS DA AGRICULTURA FAMILIAR E DO EMPREENDEDOR FAMILIAR RURAL PARA ATENDER OS ALUNOS DA REDE PÚBLICA MUNICIPAL DE ENSINO, destinado ao atendimento do Programa Nacional de Alimentação Escolar/PNAE conforme §1º do art.14 da Lei n.º 11.947/2009 e Resolução/FNDE/CD nº. 26/2013 de 17 de junho de 2013 e atualizada pela Resolução CD/FNDE nº 04, de 2 de abril de 2015.

Período de entrega dos projetos serão entre 21/09/2021 a 14/10/2021, das 07:00 as 11:00 horas da manhã, na Secretaria Municipal de Educação.

Data e local da Chamada Pública: dia 15 de outubro de 2021 às 08:00 horas, na Secretaria Municipal de Educação, localizada á Avenida das Acácias, s/n, Bairro Centro, município de Conquista D'Oeste - MT, CEP: 78254-000.

Retirada do edital na Secretaria Municipal de Educação, na Prefeitura Municipal de Conquista D' Oeste e pelo site www.conquistadoeste.mt.gov.br. Informações pelo telefone (65) 3265-1144 (Secretaria Municipal de Educação) e 3265-1001 (Prefeitura Municipal).

Conquista D' Oeste - MT, 20 de setembro de 2021.

Ogleice Lorraine G. Paes Vargas

Secretária Municipal de Educação

PREFEITURA MUNICIPAL DE ITAÚBA**AVISO DE DISPENSA DE LICITAÇÃO Nº 006/2021**

O Sr. ANTONIO FERREIRA DE OLIVEIRA NETO, Prefeito Municipal de Itaúba, Estado de Mato Grosso, comunica a quem possa interessar que após a análise detalhada dos elementos constantes dos autos, RATIFICOU, conforme disposto no art. 26 da Lei 8666/93, com fulcro no Artigo 24 inciso II da Lei Federal 8.666/93 atualizada pelo Decreto nº 9.412/2018, a DISPENSA DE LICITAÇÃO a favor da contratação da empresa **CNK SERVIÇOS E PUBLICIDADE LTDA - ME** inscrita no CNPJ nº 73.832.164/0001-59, para prestação de serviços de elaboração de estudos para numeração predial da cidade de Itaúba/MT, perfazendo o valor total da contratação em R\$ 15.000,00 (quinze mil reais).

Itaúba/MT, 20 de setembro de 2021.

ANTONIO FERREIRA DE OLIVEIRA NETO
Prefeito municipal

Publique-se

PREFEITURA MUNICIPAL DE JUSCIMEIRA**RESULTADO DE LICITAÇÕES
PREGÃO PRESENCIAL Nº 15/2021****Processo Administrativo nº 032/2021**

O Prefeito Municipal de Juscimeira/MT vem a publico divulgar Resultado **OBJETO: SRP:** para futura Aquisição de material de Limpeza, conservação e Higiene, para atender as necessidades das Secretarias deste Município.

Empresas Vencedoras:

Cooperativa Mista Agropecuária de Juscimeira LTDA. CNPJ: 03.939.469/0013-12 **Valor Total: R\$ 76.637,00;** Arena Mix Comércio e Serviços EIRELI-ME CNPJ: 15.337.202/0001-09 **Valor Total: R\$ 10.896,00;** J C Baptista Ferreira Garcia -ME CNPJ: 11.073.488/0001-01 **Valor Total: R\$ 2.331,00;** Original Comercio e Serviços LTDA CNPJ: 05.774.463/0001-24 **Valor Total: R\$ 75.600,00;** Cyan Papelaria E Materiais De Informática EIRELI-EPP CNPJ: 20.357.366/0001-20 **Valor Total: R\$ 401.840,00;** L. Barreto Katayama EIRELI-ME CNPJ: 10.448.902/0001-49 **Valor Total: R\$ 200.895,00;** CF Comercio Atacadista E Representação De Suprimentos Para Informática Ltda-ME CNPJ: 37.200.096/0001-41 **Valor Total: R\$ 135.045,00;** Araujo E Oliveira Empreendimentos LTDA-ME CNPJ: 40.626.136/0001-26 **Valor Total: R\$ 102.744,50.**

PREGÃO PRESENCIAL Nº 17/2021**Processo Administrativo nº 037/2021**

O Prefeito Municipal de Juscimeira/MT vem a publico divulgar Resultado **OBJETO: SRP:** para futura Aquisição e fornecimento de aparelhos de AR Condicionado, para atender as necessidades das Secretarias deste Município. **Empresas Vencedoras:**

Wanda Moveis e Equipamentos LTDA-EPP. CNPJ: 12.358.170/0001-21 **Valor Total: R\$ 349.220,00;** Olmi Informática LTDA-EPP CNPJ: 00.789.321/0001-17 **Valor Total: R\$ 390.000,00;** NFV Comercio e Serviços de Climatização EIRELI-EPP CNPJ: 41.401.446/0001-05 **Valor Total: R\$ 256.500,00;**

Juscimeira/MT, 20 de setembro de 2021.

MOISES DOS SANTOS

PREFEITURA MUNICIPAL DE MARCELÂNDIA**AVISO DE CREDENCIAMENTO Nº 002/2021**

OBJETO: Contratação de empresa especializada para prestar serviços médicos na realização de cirurgias de média complexidade no Hospital Maria Zélia no Município de Marcelândia/MT. Os interessados deverão apresentar a Documentação de Habilitação e Termo de Aceite, na sala de licitações da Prefeitura Municipal de Marcelândia/MT, situada na Rua Dos Três Poderes, nº 777 - Centro, no período Compreendido entre os dias 06/10/2021 a 05/10/2022. O edital completo encontra-se no Site: www.marcelandia.mt.gov.br (Ícone: Licitações) ou na sala de licitações da Prefeitura Municipal de Marcelândia- MT, INFORMAÇÕES: Secretaria Municipal de Saúde - Telefone: (66) 3536- 2450 e Prefeitura Municipal de Marcelândia - (66) 3536-3100.

Marcelândia/MT, 20 de setembro de 2021

Ricardo Roncolatto Mendes
Presidente da CPL

Publique-se

AVISO DE RATIFICAÇÃO DE DISPENSA DE LICITAÇÃO Nº 020/2021

O Sr. **CELSO LUIZ PADOVANI**, Prefeito Municipal de Marcelândia, Estado de Mato Grosso, comunica a quem possa interessar que, após a análise detalhada dos elementos constantes dos autos, RATIFICOU, conforme disposto no art. 26 da Lei 8666/93, com fulcro no Artigo 24, Inciso II da Lei Federal 8.666/93 e alterações, a **DISPENSA DE LICITAÇÃO Nº 020/2021**, a favor da contratação da empresa **EXTRA MAQUINAS S/A**, inscrita no **CNPJ nº 19.293.041/0002-22**, objetivando a **CONTRATAÇÃO DE EMPRESA PARA PRESTAÇÃO DE SERVIÇOS DE REVISAO DE 50 HORAS EM MOTONIVELADORA E PA CARREGADEIRA DE INTERESSE DA SECRETARIA MUNICIPAL DE OBRAS, MOBILIDADE E SERVIÇOS URBANOS**, perfazendo o valor total de R\$ 7.480,00 (sete mil, quatrocentos e oitenta reais).

Marcelândia/MT, 20 de setembro de 2021.

CELSO LUIZ PADOVANI
Prefeito Municipal

PREFEITURA MUNICIPAL DE MATUPÁ**EXTRATO DE INEXIGIBILIDADE DE LICITAÇÃO Nº 06/2021**

A Prefeitura Municipal de Matupá, através da Comissão Permanente de Licitação, comunica a todos os interessados que realizou o **PROCESSO DE INEXIGIBILIDADE DE LICITAÇÃO PARA CONTRATAÇÃO DE EMPRESA DE PRESTAÇÃO, DE FORMA CONTINUA, DOS SERVIÇOS PÚBLICOS DE ABASTECIMENTO DE ÁGUA POTÁVEL E OUTROS SERVIÇOS PARA AS DEPENDÊNCIAS DOS PRÉDIOS PÚBLICOS DO MUNICÍPIO DE MATUPÁ/MT**, onde se contratou a Empresa **ÁGUAS DE MATUPÁ LTDA**, INSCRITA NO CNPJ 04.783.534/0001-92 com um valor total estimado de R\$ 15.500,00. O processo tem Fundamento Legal no *Art. 25, Inciso I da Lei 8.666/1993* e suas alterações posteriores. Maiores informações junto à sede da Prefeitura Municipal localizada da Av. Hermínio Ometto, 101, ZE-022, Fones (66) 3595-3100 das 07h00min às 11h00min. Matupá - MT, 20 de setembro de 2021. **ALEXSANDRA TOSTA BATISTA** - Presidente da Comissão Permanente de Licitação-

AVISO DE LICITAÇÃO PREGÃO PRESENCIAL - Nº. 043/2021

A Prefeitura Municipal de Matupá, através da equipe de pregoeiro (a), comunica a todos os interessados que realizará no próximo dia 05 de outubro de 2021 às 09h30min na sede da Prefeitura Municipal, a **"PREGÃO PRESENCIAL PARA CONTRATAÇÃO DE EMPRESA PARA SERVIÇOS DE SERRALHEIRO NA MONTAGEM E DESMONTAGEM DA ÁRVORE DE NATAL DO MUNICÍPIO DE MATUPÁ/MT"**. Maiores informações através do Edital nº. 0100/2021, que está disponível no site <http://www.matupa.mt.gov.br/Administracao/Portais/> e pode ser solicitado pelo e-mail atendimento@matupa.mt.gov.br ou junto à sede da Prefeitura Municipal localizada da Av. Hermínio Ometto, 101, ZE-022, fones (66) 3595-3100 das 07h00min às 11h00min. Matupá - MT, 20 de setembro de 2021. **ALEXSANDRA TOSTA BATISTA** - Pregoeira Oficial -

PREFEITURA MUNICIPAL DE NOVA CANAÃ DO NORTE**AVISO DE LICITAÇÃO - PREGÃO PRESENCIAL Nº 077/2021 - SRP**

A Prefeitura Municipal de Nova Canaã do Norte - MT, através de sua Pregoeira, torna público, para conhecimento dos interessados, que fará realizar licitação na modalidade de **PREGÃO PRESENCIAL**, com data de abertura prevista para o **dia 04 de Outubro de 2021, às 08:00 horas (Horário de Mato Grosso)**, na sala de licitações da Prefeitura Municipal, tendo como objeto o registro de preço para futura e eventual aquisição de bombas draga, mangueiras e acessórios para serem utilizados nos serviços de dragagem do lago jardim dos ipês no município de Nova Canaã do Norte/ MT. O Edital completo estará disponível no site www.novacanaadonorte.mt.gov.br - Licitações. Maiores informações poderão ser obtidas junto ao Departamento de Licitação, da Prefeitura Municipal, ou através dos telefones (66) 3551-2400 / 3551-2425.

Nova Canaã do Norte/MT, em 20 de setembro de 2021.

ELAINE DOS REIS
Pregoeira Oficial

AVISO DE LICITAÇÃO - PREGÃO PRESENCIAL Nº 078/2021

A Prefeitura Municipal de Nova Canaã do Norte - MT, através de sua Pregoeira, torna público, para conhecimento dos interessados, que fará realizar licitação na modalidade de **PREGÃO PRESENCIAL**, com data de abertura prevista para o **dia 04 de Outubro de 2021, às 14:30 horas (Horário de Mato Grosso)**, na sala de licitações da Prefeitura Municipal, tendo como objeto a aquisição de 01 (um) trator de pneu (usado) para ser utilizado na Secretaria Municipal de Obras, Serviços Públicos e Transportes de Nova Canaã do Norte/MT. O Edital completo estará disponível no site www.novacanaadonorte.mt.gov.br (Ícone: Editais Online). Maiores informações poderão ser obtidas junto ao Departamento de Licitação, na Prefeitura Municipal, ou através dos telefones (66) 3551-2400 / 3551-2425.

Nova Canaã do Norte/MT, em 20 de setembro de 2021.

ELAINE DOS REIS
Pregoeira Oficial

AVISO DE LICITAÇÃO - PREGÃO PRESENCIAL Nº 079/2021

A Prefeitura Municipal de Nova Canaã do Norte - MT, através de sua Pregoeira, torna público, para conhecimento dos interessados, que fará realizar licitação na modalidade de PREGÃO PRESENCIAL, com data de abertura prevista para o **dia 05 de Outubro de 2021, às 08:00 horas (Horário de Mato Grosso)**, na sala de licitações da Prefeitura Municipal, tendo como objeto a aquisição de 01 (um) grade aradora intermediária (nova) para ser utilizado na Secretaria Municipal de Obras, Serviços Públicos e Transportes de Nova Canaã do Norte/MT. O Edital completo estará disponível no site www.novacanaadonorte.mt.gov.br (Ícone: Editais Online). Maiores informações poderão ser obtidas junto ao Departamento de Licitação, na Prefeitura Municipal, ou através dos telefones (66) 3551-2400 / 3551-2425.

Nova Canaã do Norte/MT, em 20 de setembro de 2021.

ELAINE DOS REIS
Pregoeira Oficial

PREFEITURA MUNICIPAL DE NOVA MARINGÁ**TERMO DE RATIFICAÇÃO DISPENSA DE LICITAÇÃO Nº 066/2021**

Considerando as informações prestadas pelo Agente de Contratação, bem como pelo contido no presente Processo de Dispensa de Licitação, com todos seus documentos, juntamente com o parecer da Assessoria Jurídica nº182/2021, **RATIFICO** todos os atos do presente Processo de Dispensa nº 066/2021 e autorizo a contratação da empresa **VILDOMAR DA SILVA PEREIRA & CIA LTDA** com CNPJ **04.828.995/0001-34** objetivando a **AQUISIÇÃO DE LENTES E ARMAÇÕES DE OCULOS DE GRAUS PARA ATENDER AS NECESSIDADES DOS ALUNOS DA REDE MUNICIPAL**, no Valor total de **R\$ 25.004,00** (Vinte e cinco mil e quatro reais). A presente Dispensa de Licitação está enquadrada no artigo 75, inciso II da Lei nº 14.133/2021.

Publique-se, para os fins do art. 72, parágrafo único do mesmo diploma legal.

ANA MARIA URQUIZA CASAGRANDE-PREFEITA MUNICIPAL Nova Maringá-MT, 20 de Setembro de 2021.

PREFEITURA MUNICIPAL DE NOVA OLÍMPIA

EXTRATO DE CONTRATO Nº 081/2021/PMNO
REFERENTE AO CHAMAMENTO PÚBLICO 007/2021/PMNO
PROCESSO ADMINISTRATIVO Nº 185/2021/PMNO

CONTRATANTE: O MUNICÍPIO DE NOVA OLÍMPIA- MT inscrita no CNPJ. Sob n.º 03.238.920/0001-30, com sede na Rua Wilson de Almeida, N.º 259-S, Ouro Verde, nesta cidade, neste ato representada por seu Prefeito Municipal o Senhor **JOSÉ ELPÍDIO DE MORAES CAVALCANTE**, brasileiro, casado, portador do Documento de Identidade RG sob N.º 250859 SSP/AL e do CPF 099.414.364-87, residente e domiciliado a Rua Vinte e Oito, Nº 295, Bairro Jardim das Oliveiras, CEP: 78.370-000, na cidade de Nova Olímpia-MT. CONTRATADA física **ÉLLEN FERREIRA LIMA**, inscrita no CPF 052.964.321-93, portadora do RG 1640853-5 SSP/MT, CREFITO 239104-F, residente na Rua Donizete Pereira da Silva, s/n, quadra 10 - lote 17 - Jardim Imperial, CEP 78370-000, telefone 9 96608094 - email: limaferreiraellen@hotmail.com. OBJETO: CREDENCIAMENTO DE PESSOAS FÍSICAS PARA COMPOR A EQUIPE DE PROFISSIONAIS DOS PROGRAMAS E DEMANDAS DA SECRETARIA MUNICIPAL DE EDUCAÇÃO, CULTURA, ESPORTE, TURISMO E LAZER DO MUNICÍPIO DE NOVA OLÍMPIA-MT.

FORNECEDOR REGISTRADO	VALOR GLOBAL LICITADO
ÉLLEN FERREIRA LIMA, inscrita no CPF 052.964.321-93	R\$ 38.037,72 (TRINTA E OITO MIL E TRINTA E SETE REAIS E SETENTA E DOIS CENTAVOS)

.DOTAÇÃO ORÇAMENTARIA: SECRETÁRIA MUNICIPAL DE ASSISTÊNCIA SOCIAL.

05.050.0.4.12.361.0013.2078.3.3.90.34.00.00.0319000000
05.05005.12.367.0014.2098.3.3.90.36.00.00.0101000000

.VIGÊNCIA: 17/08/2021 À 17/09/2022.

Nova Olímpia-MT, 17 de setembro de 2021.

JOSÉ ELPÍDIO DE MORAES CAVALCANTE. PREFEITO MUNICIPAL DE NOVA OLÍMPIA MT.

NELSON ALVES. PORTARIA 09/2017 CONTROLADOR INTERNO
GUSTAVO DA SILVA FERREIRA. OAB-24323 ASSESSOR JURIDICO
O presente extrato foi analisado e aprovado pelo Assessor Jurídico da Prefeitura Municipal de Nova Olímpia-MT.

EXTRATO DE CONTRATO Nº 082/2021/PMNO
REFERENTE AO CHAMAMENTO PÚBLICO 007/2021/PMNO
PROCESSO ADMINISTRATIVO Nº 185/2021/PMNO

CONTRATANTE: O MUNICÍPIO DE NOVA OLÍMPIA- MT inscrita no CNPJ. Sob n.º 03.238.920/0001-30, com sede na Rua Wilson de Almeida, N.º 259-S, Ouro Verde, nesta cidade, neste ato representada por seu Prefeito Municipal o Senhor **JOSÉ ELPÍDIO DE MORAES CAVALCANTE**, brasileiro, casado, portador do Documento de Identidade RG sob N.º 250859 SSP/AL e do CPF 099.414.364-87, residente e domiciliado a Rua Vinte e Oito, Nº 295, Bairro Jardim das Oliveiras, CEP: 78.370-000, na cidade de Nova Olímpia-MT. CONTRATADA: **ROZIMEIRE DA SILVA MOTA**, inscrita no 013.906.231-90 CRP 18/04936, portadora do RG 1654908-2 SSP/MT, residente na Rua Guatemala nº 265, - Bairro São João, CEP 78370-000, telefone 9 98817-5606 - email: psicologia.rozy.2018@gmail.com. OBJETO: CREDENCIAMENTO DE PESSOAS FÍSICAS PARA COMPOR A EQUIPE DE PROFISSIONAIS DOS PROGRAMAS E DEMANDAS DA SECRETARIA MUNICIPAL DE EDUCAÇÃO, CULTURA, ESPORTE, TURISMO E LAZER DO MUNICÍPIO DE NOVA OLÍMPIA-MT.

FORNECEDOR REGISTRADO	VALOR GLOBAL LICITADO
ROZIMEIRE DA SILVA MOTA, inscrita no 013.906.231-90	R\$ 38.037,72 (TRINTA E OITO MIL E TRINTA E SETE REAIS E SETENTA E DOIS CENTAVOS)

.DOTAÇÃO ORÇAMENTARIA: SECRETÁRIA MUNICIPAL DE ASSISTÊNCIA SOCIAL.

05.050.0.4.12.361.0013.2078.3.3.90.34.00.00.0319000000
05.05005.12.367.0014.2098.3.3.90.36.00.00.0101000000

.VIGÊNCIA: 17/08/2021 À 17/09/2022.

Nova Olímpia-MT, 17 DE setembro de 2021.

JOSÉ ELPÍDIO DE MORAES CAVALCANTE. PREFEITO MUNICIPAL DE NOVA OLÍMPIA MT.

NELSON ALVES. PORTARIA 09/2017 CONTROLADOR INTERNO
GUSTAVO DA SILVA FERREIRA. OAB-24323 ASSESSOR JURIDICO
O presente extrato foi analisado e aprovado pelo Assessor Jurídico da Prefeitura Municipal de Nova Olímpia-MT.

K3 Publicações em Jornais - k3publicacao@gmail.com

PREFEITURA MUNICIPAL DE NOVA SANTA HELENA**TERMO DE HOMOLOGAÇÃO E ADJUDICAÇÃO**

PAULINHO BORTOLINI, Prefeito Municipal de Nova Santa Helena, Estado de Mato Grosso, usando das atribuições que lhes são inerentes, respeitados os princípios legais correlatos, profere o seguinte TERMO DE HOMOLOGAÇÃO E ADJUDICAÇÃO.

I - O certame, aberto pela Comissão Permanente de Licitação da Prefeitura Municipal de Nova Santa Helena/MT, solicitado pela Secretaria Municipal Educação, quanto aos atos praticados, verifica-se que foram realizados de conformidade com o Edital, reconhecendo-os como legais, legítimos e válidos;

II - Quanto às despesas oriundas do referido processo de Chamada Pública, constata-se que os recursos estão consignados no Orçamento para o ano de 2021.

Diante do exposto, observando-se as formalidades e para efeito de homologação, Eu **PAULINHO BORTOLINI**, considerando os atos do certame como válidos e convenientes ao interesse público municipal, **HOMOLOGO**, nesta data o Processo de Chamada Pública nº 001/2021, cujo objeto trata-se de aquisição exclusiva de gêneros alimentícios oriundos da agricultura familiar e do empreendedor familiar rural ou suas organizações, que serão destinados ao fornecimento de alimentação nas instituições educacionais de educação básica da rede pública de ensino do município de Nova Santa Helena/MT, acatando sem ressalvas a conclusão final da Comissão Permanente de Licitação - CPL e Adjudicando Vencedores da Chamada Pública os Produtores abaixo relacionados:

PRODUTORES	ITENS	VALOR TOTAL HOMOLOGADO (R\$)
EDERSON SCHENATTO	25	34.950,00

Determino que se tomem as devidas providências para assinatura dos contratos.

Nova Santa Helena/MT, 20 de setembro de 2021.

PAULINHO BORTOLINI
Prefeito Municipal

PREFEITURA MUNICIPAL DE NOVA UBIRATÃ**PREFEITURA MUNICIPAL DE NOVA UBIRATÃ
PREGÃO PRESENCIAL Nº 078/2021 SRP
RESULTADO E HOMOLOGAÇÃO**

O Município de Nova Ubiratã-MT, torna público que no Pregão Presencial nº 078/2021, realizado no dia 20/09/2021, às 08:00 horas, na sua Sede Administrativa, licitação destinada ao registro de preço para futura e eventual aquisição de caixa d'água (reservatório) metálico do tipo cilíndrica, adjudicada em 14/09/2021 e homologada em 20/09/2021 sagraram-se vencedor do certame a empresa NATANI SUELING BRANDALISE EIRELI. Nova Ubiratã - MT, 20 de setembro de 2021.

Francine Oliveira
Secretária de Administração.

TERCEIRO TERMO ADITIVO AO CONTRATO Nº 033/2020 - DATA 17/09/2021- OBJETO: PRORROGAÇÃO DO PRAZO DE EXECUÇÃO E VIGÊNCIA, PREVISTO NA CLÁUSULA OITAVA - DOS PRAZOS E VIGÊNCIA, ITEM 8.1 E 8.2 - CONTRATADO: BR PAVING CONSTRUÇÕES E SERVIÇOS EIRELI CNPJ N.º 15.264.721/0001-86 - PRAZO DE EXECUÇÃO E VIGENCIA:16/03/2022

**EXTRATO DE DISPENSA DE LICITAÇÃO 022/2021
DISPENSA Nº: 022/2021**

OBJETO: LOCAÇÃO DE IMÓVEL COMERCIAL, PARA INSTALAÇÃO E FUNCIONAMENTO DA BIBLIOTECA MUNICIPAL. CONTRATADO: ZENAIDE PAULETTI ACCORSI CPF: 016.852.761-80 VALOR: R\$ 42.000,00 DATA:20/09/2021 BASE LEGAL: ART. 24, INCISO X DA LEI FEDERAL Nº 8.666/93 E ALTERAÇÕES POSTERIORES, DECRETO FEDERAL 9412/2018, COM AMPARO NO ART. 37, DA CONSTITUIÇÃO FEDERAL. EXTRATO DE DISPENSA DE LICITAÇÃO 023/2021

DISPENSA Nº: 023/2021

OBJETO: A CONTRATAÇÃO DA EMPRESA PARA A ACESSORIA NA IMPLANTAÇÃO DA PREVIDÊNCIA COMPLEMENTAR. CONTRATADO: I F CONSULTORIA ATUARIAL EIRELI CNPJ: 10.541.510/0001-20 VALOR: R\$ 15.000,00 DATA:20/09/2021 BASE LEGAL: ART. 24, INCISO X DA LEI FEDERAL Nº 8.666/93 E ALTERAÇÕES POSTERIORES, DECRETO FEDERAL 9412/2018, COM AMPARO NO ART. 37, DA CONSTITUIÇÃO FEDERAL.

RC PUBLICAÇÕES 66 9 9984-4633.

PREFEITURA MUNICIPAL DE NOVA XAVANTINA**HOMOLOGAÇÃO PREGÃO PRESENCIAL Nº 039/2.021**

A Prefeitura Municipal de Nova Xavantina - MT, através de sua pregoeira oficial, vem a público divulgar a **HOMOLOGAÇÃO** da licitação na modalidade **pregão presencial** nº 039/2.021, processo administrativo nº 069/2.021, o qual tem objeto o REGISTRO DE PREÇOS PARA FUTURA E EVENTUAL AQUISIÇÃO DE REFEIÇÕES TIPO MARMITEX E REFEIÇÕES NO QUILO (TIPO SELF SERVICE). Empresa habilitada vencedora do certame: **CHURRASCARIA OLIVEIRA LTDA**, inscrita no CNPJ nº 38.447.960/0001-77, com o valor global final de 291.744,00 (duzentos e noventa e um mil, setecentos e quarenta e quatro reais).

Nova Xavantina - MT, 20 de setembro de 2.021.

Marina Angélica Marca
Pregoeira Oficial

RC PUBLICAÇÕES 66 9 9984-4633.

PREFEITURA MUNICIPAL DE NOVO HORIZONTE DO NORTE**TERMO DE RATIFICAÇÃO DE
ADESÃO A ATA DE REGISTRO DE PREÇOS
PREGÃO PRESENCIAL 032/2021
Processo Administrativo 042/2021**

Objeto: Adesão a Ata de Registro de Preços nº 037-A/2021/SECAD, oriunda do Pregão Presencial nº 047/2021 da Prefeitura Municipal de Juara - MT visando a **contratação de empresa para prestação de serviços de locação de veículos** em atendimento a solicitação Secretaria Municipal de Infraestrutura. **Fundamento Legal: Lei Federal 8.666/93 e Decreto Federal 7892/2013; Fornecedor: Marcia Andreia dos Santos Yakabe Passagens - ME**, inscrita no CNPJ sob nº 10.231.478/0001-86; **Valor global: R\$ 48.000,00 (quarenta e oito mil reais); Itens: 01 e 02; Ratifico a Adesão** da Ata de Registro de Preços nº 037-A/2021/SECAD, acima mencionada, nos termos da Lei Federal 8.666/93, e Decreto Federal 7.892/2013 em consonância com o parecer jurídico nº 080/2021. Novo Horizonte do Norte - MT, em 20 de setembro de 2021. **SILVANO PEREIRA NEVES Prefeito Municipal**

**TERMO DE RATIFICAÇÃO DE
ADESÃO A ATA DE REGISTRO DE PREÇOS
PREGÃO PRESENCIAL 033/2021
Processo Administrativo 043/2021**

Objeto: Adesão das Atas de Registro de Preços nº 025 e 025-A/2021/SECAD, oriunda do Pregão Presencial nº 032/2021 da Prefeitura Municipal de Juara - MT visando a **aquisição de tubos corrugados em PVC ou Polietileno para manutenção de pontes** em atendimento a solicitação Secretaria Municipal de Infraestrutura. **Fundamento Legal: Lei Federal 8.666/93 e Decreto Federal 7892/2013; Fornecedores: Agromont Comercio e Representação de Produtos Agropecuários Ltda. - EPP**, inscrita no CNPJ sob nº 17.317.786/0001-78, no valor global de **R\$ 203.710,00 (duzentos e três mil, setecentos e dez reais)**; para os **Itens: 01, 03 e 04; e Piovesan de Souza e Cia Ltda.**, inscrita no CNPJ sob o nº 09.248.454/0001-50, no valor global de **R\$ 73.000,00 (setenta e três mil reais)** para o **Item 02. Ratifico a Adesão** das Atas de Registro de Preços nº 025 e 025-A/2021/SECAD, acima mencionada, nos termos da Lei Federal 8.666/93, e Decreto Federal 7.892/2013 em consonância com os pareceres jurídico nº 081 e 082/2021. Novo Horizonte do Norte - MT, em 20 de setembro de 2021. **SILVANO PEREIRA NEVES Prefeito Municipal**

PREFEITURA MUNICIPAL DE PEIXOTO DE AZEVEDO**PREFEITURA MUNICIPAL DE PEIXOTO DE AZEVEDO/MT
EDITAL DE CHAMADA PÚBLICA Nº 002/2021**

Aviso Credenciamento de Pessoa Jurídica Habilitada Para Serviços Médicos Complementares - OBJETO: CREDENCIAMENTO PARA CONTRATAÇÃO DE PESSOA JURÍDICA HABILITADA PARA PRESTAÇÃO DE SERVIÇOS DE MÉDICOS PLANTONISTAS, CONSULTAS ESPECIALIZADAS E EXAMES DE DIAGNÓSTICOS POR VALOR UNITÁRIO CONFORME TABELA DE PREÇOS (ANEXO I) E TERMO DE REFERÊNCIA (ANEXO II).- PERÍODO, LOCAL E DATA DE ABERTURA: Recebimento de envelopes contendo a documentação de 22 de Setembro de 2021 a 25 de Outubro de 2021, no horário das 12:00 às 17:00 horas, na Sede Administrativa da Prefeitura Municipal de Peixoto de Azevedo/MT, situada na Rua Ministro César Cals, nº 226, Centro, nesta cidade. Sessão Pública para abertura dos envelopes será às 14:00h do dia 25 de Outubro de 2021.- AQUISIÇÃO DO EDITAL: Os interessados poderão obter o presente Edital de Chamada Pública 002/2021, sem quaisquer ônus ou recolhimento de taxa, diretamente na sala da Comissão Permanente de Licitação, na Sede Administrativa, de segunda à sexta-feira, no horário das 12h às 18h, pelo telefone (66) 3575-5100, e-mail: licitacao_peixotodeazevedo@hotmail.com ou pelo site: www.peixotodeazevedo.mt.gov.br. Peixoto de Azevedo-MT, 17 de Setembro de 2021.

Cheila Migliavaca
Presidente - CPL

RC PUBLICAÇÕES 66 9 9984-4633.

PREFEITURA MUNICIPAL DE PLANALTO DA SERRA**PREFEITURA MUNICIPAL DE PLANALTO DA SERRA
AVISO DE RESULTADO****CHAMADA PÚBLICA N. 001/2021. PROCESSO Nº 071/2021.**

O Município de P. da Serra- MT, através do Presidente da CPL, torna público para conhecimento dos interessados o resultado da Licitação CP nº 001/2021, aberta no dia 16/09/2021 às 08:00 horário de Mato Grosso, resultou-se em DESERTA.

José Carlos Leocádio da Rosa - PRESIDENTE DA CPL

ASPLEMAT Publicações 65.3642-6515

**AVISO DE RESULTADO
PREGÃO PRESENCIAL SRP N. 039/2021
PROCESSO Nº 069/2021.**

O Município de P. da Serra- MT, através de sua Pregoeira, torna público para conhecimento dos interessados o resultado da Licitação PR SRP- nº 039/2021, aberta no dia 10/09/2021 às 08:00 horário de Mato Grosso, sagrou-se vencedora no certame a empresa LUIZ CARLOS ALVES PINTO-ME, CNPJ sob nº 07.418.567/0001-21, valor total de R\$ 640.297,50, NILTON LUCAS DE JESUS, CNPJ sob nº 29.978.894/0001-70, valor total de R\$ 211.176,50 e JULIO NERI DE SOUZA13657526153, CNPJ sob nº 15.074.087/0001-19 valor total de R\$ 46.660,00. VALOR TOTAL DA LICITAÇÃO R\$ 898.134,00.

CLÁUDIA MÁRCIA S. RODRIGUES - PREGOEIRA

ASPLEMAT Publicações 65.3642-6515

PREFEITURA MUNICIPAL DE PORTO ALEGRE DO NORTE**CONSÓRCIO INTERMUNICIPAL DE DESENVOLVIMENTO
ECONÔMICO, SOCIAL E AMBIENTAL DO NORTE ARAGUAIA.
TERMO DE RATIFICAÇÃO DE INEXIGIBILIDADE DE LICITAÇÃO**

INEXIGIBILIDADE Nº 02/2021

O Presidente do CIDESNA, Respaldo no inciso I e II do artigo 25, da Lei nº 8.666/93, e no Parecer Jurídico, ratifica a contratação direta, através de inexigibilidade de licitação nº 02/2021, que tem como Objeto: - *Inexigibilidade de Licitação, visando à contratação de empresa especializada em serviços e peças para revisões, peças e serviços de Maquinas Pesadas XCMG.*

Favorecido: EXTRA MAQUINAS S/A CNPJ:19.293.041/0002-22

Valor Total R\$ 21.738,32 (vinte um mil setecentos e trinta e oito reais, trinta e dois centavos).

Ratifico a inexigibilidade de Licitação nº02/2021 em consonância com a justificativa apresentada pelo Parecer Jurídico.

Porto Alegre do Norte/MT, 20 de Setembro de 2021.

Daniel Rosa do Lago

Presidente do CIDESNA

**CONSÓRCIO INTERMUNICIPAL DE DESENVOLVIMENTO
ECONÔMICO, SOCIAL E AMBIENTAL DO NORTE ARAGUAIA.
TERMO DE RATIFICAÇÃO DE DISPENSA DE LICITAÇÃO**

Dispensa de Licitação nº 18/2021

O Presidente do CIDESNA, Respaldo no artigo 24, inciso II, e §

1º, da Lei nº 8.666/93, e no Parecer Jurídico, ratifica a contratação

direta, através de dispensa de licitação nº 18/2021, que tem como

Objeto: Contratação de Serviços de Mão de Obra de Escavadeira Hidráulica KOMATSU PC200, para atender as necessidades do Consórcio Intermunicipal -CIDESA/NA.

Favorecido: BETICA E BETICALTDA inscrito no CNPJ: 04.571.442/0001-49, Endereço: AV. PE João Bosco Penido Burnier, 2800, Distrito Industrial - Ribeirão Cascalheira - MT.

Valor global: R\$ 13.000,00 (treze mil reais).

Ratifico a Dispensa de Licitação nº 18/2021 em consonância com a justificativa apresentada pelo Parecer Jurídico, nos termos do artigo 24 inciso II.

Porto Alegre do Norte - MT, 20 de Setembro de 2021.

Daniel Rosa do Lago

Presidente do CIDESNA

PREFEITURA MUNICIPAL DE PRIMAVERA DO LESTE**EDITAL DE LICITAÇÃO
TOMADA DE PREÇOS Nº 021/2021
PROCESSO ADMINISTRATIVO Nº 1813/2021
LEGISLAÇÃO APLICÁVEL**

Regido pela Lei Nº 8.666/93 e alterações posteriores, Lei Complementar nº. 123 de 14 de dezembro de 2006 e alterações posteriores, Decreto nº 9.412/18 e demais legislações complementares. TIPO: MENOR PREÇO GLOBAL REGIME DE EXECUÇÃO EMPREITADA POR PREÇO UNITÁRIO PRAZO DE EXECUÇÃO: 120 (CENTO E VINTE) DIAS VALOR ESIMADO R\$ 208.211,64 (Duzentos e oito mil, duzentos e onze reais e sessenta e quatro centavos) ÓRGÃO: SECRETARIA MUNICIPAL DE EDUCAÇÃO Objeto: CONTRATAÇÃO DE EMPRESA ESPECIALIZADA EM PISO GRANILITE PARA SUBSTITUIÇÃO DE PISO NA ESCOLA EMEF MAURO WENDELINO WEIS. FORNECENDO OS MATERIAIS, MÃO DE OBRA, EQUIPAMENTOS, E TUDO QUE SE FIZER NECESSÁRIO PARA A PERFEITA EXECUÇÃO DOS SERVIÇOS, CONFORME PROJETO, MEMORIAL DESCRITIVO, EDITAL E SEUS ANEXOS. Data da Abertura: 06/10/2021 Horário: 07h30min (Fuso Horário de Cuiabá - MT) Local: A TOMADA DE PREÇOS será realizada em sessão pública, no Auditório de Licitações localizada na Prefeitura Municipal de Primavera do Leste - situado na Rua Maringá, nº 444 - Bairro: Centro - Município de Primavera do Leste/MT. End. para retirada do Edital: O Edital completo poderá ser retirado no site da Prefeitura Municipal de Primavera do Leste por meio do endereço eletrônico: <http://www.primaveradoleste.mt.gov.br>, na aba "EMPRESA", sub-aba "Editais e Licitações". Informações: Através do Setor de Licitações - Telefone: (66) 3498-3333 Ramal 215. Atendimento: 07h00min às 13h00min. E-mail: licita3@pva.mt.gov.br

Primavera do Leste - MT 02 de setembro de 2021

Adriano Conceição de Paula. Presidente da CPL

K3 Publicações em Jornais - k3publicacao@gmail.com**PREFEITURA MUNICIPAL DE RIBEIRÃOZINHO****RESULTADO DE LICITAÇÃO
PREGÃO PRESENCIAL Nº. 018/2021**

O Município de Ribeirãozinho - MT, torna público aos interessados o RESULTADO da licitação em epígrafe com data de abertura no dia 14/09/2021, às 09h00min, na sede da Prefeitura, à Rua Antônio João nº. 156, licitação na modalidade Pregão Presencial nº. 018/2021, que tem por objeto: Sistema de Registro de Preços para AQUISIÇÃO DE 01 CAMINHÃO PIPA, ZERO KM, EQUIPADO COM TANQUE DE 9.000,00 LITROS, CAPACIDADE MINIMA DE 230 CV, MOTOR DIESEL, 6 CILINDRO, AR CONDICIONADO, INJEÇÃO ELETRONICA E COMPUTADOR DE BORDO, a entrega do objeto deverá ser feita no Pátio da Secretaria Municipal de Administração do Município de Ribeirãozinho - MT, para suprir as necessidades do Município. Tendo como vencedora do certame a Empresa REAVEL VEICULOS EIRELI, CNPJ:30.260.538/0001-04.

Ribeirãozinho - MT, 20/09/2021.

Maria Auxiliadora Cardoso Souza - Pregoeira.

PREFEITURA MUNICIPAL DE RONDOLÂNDIA**EDITAL DE RESULTADO DE LICITAÇÃO
DISPENSA DE LICITAÇÃO EMBASADO NO
INCISO V, DO ART. 24, DA LEI 8.666/93****REFERENTE AO PREGAO ELETRONICO DE Nº 049/2020**

A Prefeitura Municipal De Rondolândia-Mt, através de sua Presidente da Cpl nomeada através do Decreto nº 010/GAB/PMR de 18 de Janeiro de 2021, Torna Público para o conhecimento dos interessados o Edital de Resultado do Julgamento de recebimento dos envelopes contendo documentos de Habilitação e Proposta de Preço referente ao procedimento licitatório sob a modalidade Dispensa de Licitação, n. 078/2021 embasado no Inc.V da Lei 8.666/93, processado nos autos do Processo Administrativo de n. 789/2021, cujo Objeto: "Contratação Direta com Fundamento no Art. 24, Inc.V da Lei Federal 8.666/93, conforme decisão Administrativa Nº 042/2021/GAB/Prefeito, para Contratação de Empresa Especializada em fornecimento de Laudo Técnico, Análise Microbiológica de Potalidade da agua, para atender as necessidades da Vigilância em Saúde no controle e verificação da agua para consumo humano, em decorrência do Pregão Eletrônico de nº 049/2020 ter declarado Deserto quanto no "1º e 2º Ato, sagrou-se vencedora do item licitado a empresa: Bax - Serviços de análises Químicas e Biológicas Ltda, Cnpj: 13.219.192/0001-73, com a proposta no valor total de R\$ 32.280,00 (Trinta e dois mil e duzentos e oitenta reais). Sala da CPLMS.

Rondolândia - MT, 20 de Setembro de 2021

Luciene Souza dos Santos

Presidente da CPL

Publicar-65-99228-9990

PREFEITURA MUNICIPAL DE SINOP**AVISO DE PRORROGAÇÃO DE LICITAÇÃO
PREGÃO ELETRÔNICO Nº 70/2021 SRP 88/2021**

A Prefeitura Municipal de Sinop torna público que a abertura da licitação prevista para às 09h00min (horário de Brasília/DF) do dia 21/09/2021 foi prorrogada para às 09h00min (horário de Brasília/DF) do dia 05/10/2021, em razão de readequação no Termo de Referência. **OBJETO:** Contratação de empresa especializada para fornecimento de Serviços de Solução Integrada de SD-WAN Segura e EDR (provimento de serviços de segurança, administração dos serviços providos, gestão de vulnerabilidades da rede Municipal em resposta a incidentes de segurança com transferência de conhecimento), para atender as demandas das Secretarias Municipais da Prefeitura Municipal Sinop/MT, por um período de 12 meses. **REALIZAÇÃO:** www.portaldecompraspublicas.com.br. **INTEGRA DO EDITAL:** www.portaldecompraspublicas.com.br e www.transparencia.sinop.mt.gov.br/2018/Licitacoes/. **INFORMAÇÕES:** (66) 3517-5298/3520-723

Sinop/MT, 20 de setembro de 2021.

Edna Maciel Escobar

Pregoeira - Portaria 056/2021

PREFEITURA MUNICIPAL DE SORRISO**AVISO DE LICITAÇÃO PREGÃO PRESENCIAL N.º 082/2021**

O Município de Sorriso - MT, torna público para o conhecimento dos interessados, que realizará às 08:00 horas (Horário Oficial de Sorriso - MT), DO DIA 04 DE OUTUBRO DE 2021, na Sala de Licitações da Prefeitura Municipal, localizado na Avenida Porto Alegre, n. 2.525, Centro - Sorriso - MT, a abertura do PREGÃO PRESENCIAL N.º 082/2021, objetivando o REGISTRO DE PREÇOS PARA FUTURA E EVENTUAL AQUISIÇÃO DE MUDAS, PARA USO DA SECRETARIA MUNICIPAL DE AGRICULTURA E MEIO AMBIENTE, CONFORME TERMO DE REFERÊNCIA ELABORADO PELA SECRETARIA SOLICITANTE". O julgamento da referida licitação será através do MENOR PREÇO POR ITEM. O Edital poderá ser obtido junto à Prefeitura Municipal de Sorriso, Departamento de Licitação, durante o horário normal de expediente ou através do site www.sorriso.mt.gov.br. Maiores informações poderão ser obtidas junto a Comissão Permanente de Licitação, na Prefeitura Municipal em horário normal de expediente, das 07:00 às 13:00 horas ou através do telefone (66) 3545-4700.

MARISETE MARCHIRO BARBIERI/ ROB EDSON L. DA SILVA - PREGOEIRO (S) PREFEITURA MUNICIPAL SORRISO/MT

AVISO DE LICITAÇÃO PREGÃO PRESENCIAL N.º 083/2021

O Município de Sorriso - MT, torna público para o conhecimento dos interessados, que realizará às 08:00 horas (Horário Oficial de Sorriso - MT), DO DIA 06 DE OUTUBRO DE 2021, na Sala de Licitações da Prefeitura Municipal, localizado na Avenida Porto Alegre, n. 2.525, Centro - Sorriso - MT, a abertura do PREGÃO PRESENCIAL N.º 083/2021, objetivando o REGISTRO DE PREÇOS PARA FUTURA E EVENTUAL AQUISIÇÃO E INSTALAÇÃO MOVEIS PLANEJADOS PARA O DEPARTAMENTO DE VIGILÂNCIA SANITÁRIA, DA SECRETARIA MUNICIPAL DE SAUDE E SANEAMENTO, CONFORME TERMO DE REFERÊNCIA ELABORADO PELA SECRETARIA SOLICITANTE". O julgamento da referida licitação será através do MENOR PREÇO GLOBAL. O Edital poderá ser obtido junto à Prefeitura Municipal de Sorriso, Departamento de Licitação, durante o horário normal de expediente ou através do site www.sorriso.mt.gov.br. Maiores informações poderão ser obtidas junto a Comissão Permanente de Licitação, na Prefeitura Municipal em horário normal de expediente, das 07:00 às 13:00 horas ou através do telefone (66) 3545-4700.

MARISETE MARCHIRO BARBIERI/ ROB EDSON L. DA SILVA - PREGOEIRO (S) PREFEITURA MUNICIPAL SORRISO/MT.

AVISO DE LICITAÇÃO PREGÃO PRESENCIAL N.º 084/2021

O Município de Sorriso - MT, torna público para o conhecimento dos interessados, que realizará às 08:00 horas (Horário Oficial de Sorriso - MT), DO DIA 05 DE OUTUBRO DE 2021, na Sala de Licitações da Prefeitura Municipal, localizado na Avenida Porto Alegre, n. 2.525, Centro - Sorriso - MT, a abertura do PREGÃO PRESENCIAL N.º 084/2021, objetivando o REGISTRO DE PREÇOS PARA FUTURA E EVENTUAL AQUISIÇÃO DE MATERIAIS ELETRICOS PARA USO NA EXPANSÃO DE REDE, IMPLANTAÇÃO DE SUPER POSTES E INSTALAÇÃO DE LUMINARIAS DE LED EM AVENIDAS DO MUNICIPIO DE SORRISO/MT, CONFORME TERMO DE REFERÊNCIA ELABORADO PELA SECRETARIA SOLICITANTE". O julgamento da referida licitação será através do MENOR PREÇO POR ITEM. O Edital poderá ser obtido junto à Prefeitura Municipal de Sorriso, Departamento de Licitação, durante o horário normal de expediente ou através do site www.sorriso.mt.gov.br. Maiores informações poderão ser obtidas junto a Comissão Permanente de Licitação, na Prefeitura Municipal em horário normal de expediente, das 07:00 às 13:00 horas ou através do telefone (66) 3545-4700.

MARISETE MARCHIRO BARBIERI/ ROB EDSON L. DA SILVA - PREGOEIRO (S) PREFEITURA MUNICIPAL SORRISO/MT.

K3 Publicações em Jornais - k3publicacao@gmail.com

PREFEITURA MUNICIPAL DE VILA RICA**PREFEITURA MUNICIPAL DE VILA RICA / MT**

PRIMEIRO TERMO ADITIVO AO CONTRATO ORIGINAL N.º 067/2020
OBJETO: O presente termo aditivo tem por objeto prorrogar a vigência do contrato 067/2020, inicialmente pactuado no Processo Licitatório n.º 088/2020 na modalidade Pregão Presencial n.º 013/2020, pelo período de 12 (doze) meses, contados da data de assinatura deste. DEMAIS CLÁUSULAS: Permanecem inalteradas as demais cláusulas do Contrato. DATA: Vila Rica/MT, 18 de Setembro de 2021. ASSINANTES /Abmael Borges da Silveira - Prefeitura Municipal De Vila Rica - Contratante BOTTEGA TELECOMUNICAÇÕES ME (04.059.082/0001-09) - Contratada.

PREFEITURA MUNICIPAL DE VILA RICA / MT
COMUNICADO DE ADESÃO À ATA DE REGISTRO DE PREÇO
PROCESSO DE LICITAÇÃO N.º 150/2021
ADESÃO N.º 014/2021

O Município de Vila Rica- MT, através da Pregoeira Oficial, Srª Cristina Magalhães Castro designada pela Portaria n.º 012/2015 torna publico à Adesão 014/2021, considerando o aceite do órgão Gerenciador à ata de Registro de Preço n.º 291/2021 na modalidade Pregão Eletrônico n.º 034/2021/Prefeitura Municipal de Sorriso/MT e considerando o parecer Jurídico favorável à adesão, com a finalidade de adquirir 02 (duas) retroscavadeira nova, sobre rodas 4x4 motor a diesel com potencia mínima de 88Hp. Empresa contratada GUIMARAES AGRÍCOLA LTDA (01.042.977/0003-04) no valor de R\$ 720.000,00(Setecentos e vinte mil reais). Vila Rica / MT, 20 de Setembro de 2021. CRISTINA MAGALHÃES CASTRO Pregoeira Oficial Portaria n.º 012/2015

PREFEITURA MUNICIPAL DE VILA RICA / MT
EXTRATO DO CONTRATO N.º 072/2021
PROCESSO N.º 150/2021
ADESÃO N.º 014/2021

DO OBJETO: Aquisição de 02 (duas) retroscavadeira nova, sobre rodas 4x4 motor a diesel com potencia mínima de 88Hp. DO VALOR E DO PAGAMENTO: O preço global deste Contrato é de R\$ 720.000,00(Setecentos e vinte mil reais) que serão pagos em até 15 (quinze) dias após a entrega do objeto, bem como, a emissão da Nota Fiscal após atesto do fiscal devidamente designado. DA VIGÊNCIA: O presente Contrato terá a vigência de 180 (cento e oitenta dias) dias a contar da data de assinatura. DATA: Vila Rica/MT, 20 de Setembro de 2021. ASSINANTES: ABMAEL BORGES DA SILVEIRA - Prefeitura Municipal De Vila Rica - Contratante. GUIMARAES AGRÍCOLA LTDA (01.042.977/0003-04) - Contratada.



**- Eu prometo
que vou mudar,
ele me disse.**

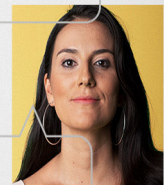

**- Eu espero que sim.
Só não esperei
para descobrir.**

*Se você passa por isso ou conhece
alguém que passa, não se cale.
Precisamos conversar sobre violência
doméstica e como superá-la.*

**NÃO
CALE.
FALE.**



Violência contra a mulher é crime. Denuncie. Ligue **180**

TERCEIROS

WALDIR APARECIDO DE FREITAS, CPF 739.089.599-34, torna público que requereu junto à Coordenadoria de Meio Ambiente de Primavera do Leste - SEMA a Licença Prévia e Licença de Instalação (ampliação) para a atividade de Meios de Hospedagem (Pousada) Localizados Fora de APP e Unidade de Conservação, a ser instalado na Rua Ayrton Senna da Silva, 633, Chácara Castelão, Parque Industrial, Município de Primavera do Leste/MT.

FERNANDO ANTÔNIO CALHÃO CPF Nº 207.293.241-68 torna público que requereu da Secretaria Estado de Meio Ambiente - SEMA-MT, o pedido de Outorga e Classificação de Barragens de piscicultura - represas 10,11,12,12A,13 e 14, localizados na Fazenda São João da Cachoeira, localizado à margem direita da BR 163/164 KM 17- Várzea Grande - MT, no Córrego Machado, CAR MT 101062/2018, em atendimento a Lei de Segurança de Barragens.

DOMINGOS GABRIEL CPF Nº 026.164.759-87 torna público que requereu da Secretaria Estado de Meio Ambiente - SEMA-MT, o pedido de Outorga e Classificação de Barragens de piscicultura - represas 1,2,3,4,4A,4B,4C,4D,4E,4F,4G,4H,4I,4J,4K,4L,4M,5,6,6A,7,8,9,9A,9B,9C,9E,9F,9G e Viveiros/ Alevinários 1 até 28, localizados na Fazenda São João da Cachoeira, localizado à margem direita da BR 163/164 KM 17- Várzea Grande - MT, no Córrego Imbirussu CAR MT 101062/2018, em atendimento a Lei de Segurança de Barragens.

VITOR HUGO DA CRUZ- LAVA JATO TOP 10, CNPJ 28.487.771/0001-74, Localizado na Rua Marechal Candido Rondon nº 275, Bom Jardim, Campos de Júlio/MT, torna público que requereu junto a Secretaria de Agricultura, Pecuária e Meio ambiente da Prefeitura Municipal de Campos de Júlio /MT, a Licença ambiental simplificada para a atividade de Lavagem e Polimento de Veículos Automotores. Não foi determinado estudo de impacto ambiental. 30/08/2021.

Mozara Cristyna Loch, Engenheira Ambiental

AGROPECUARIA CAJABI S/A - CNPJ: 04.818.803/0001-39 EDITAL DE CONVOCAÇÃO PARA ASSEMBLEIA GERAL ORDINARIA Prezados Senhores Acionistas O Diretor Presidente da AGROPECUARIA CAJABI S/A, no uso de suas atribuições, convoca todos os acionistas para Assembleia Geral Ordinária, a realizar-se no próximo dia 30 de setembro de 2021, na sede da sociedade, localizada na Estrada Jose Maria, S/N, Km 90, Bairro Cajabi, Município de Marcelândia, Estado do Mato Grosso, iniciando-se os trabalhos às 10:00 horas, em primeira convocação, ou na falta de quórum necessário às 11:00 horas em segunda convocação, com qualquer número de presentes para deliberarem sobre a seguinte ordem do dia: a) Aprovação do Balanço Patrimonial de 2020 b) Outros assuntos de interesse social. Marcelândia -MT, 17 de Setembro de 2021 Guilherme Kauche Maldonado Diretor Presidente

SERVIÇO DE APOIO ÀS MICRO E PEQUENAS EMPRESAS NO ESTADO DE MATO GROSSO

AVISO DE LICITAÇÃO - PREGÃO ELETRÔNICO NR 023/2021

O SEBRAE/MT, através de seu Pregoeiro e Equipe de Apoio com amparo no Regulamento de Licitações e Contratos do Sistema SEBRAE (Resolução CDN nº 213 de 18 de maio de 2011, alterado pela Resolução CDN 330/2019 de 05 de julho de 2019 - **Resolução CDN nº 361/2021**), Lei Complementar nº 123/06, recepcionada no âmbito do Sistema SEBRAE pela CDN 294/18 e demais legislações pertinentes, torna público que promoverá **LICITAÇÃO SOB A MODALIDADE PREGÃO ELETRÔNICO, TIPO MENOR PREÇO GLOBAL**, e que será no dia **29/09/2021 às 09h30 - HORÁRIO DE BRASÍLIA - REGISTRO DE PREÇOS** para Registro de Preços para Contratação de Pessoa Jurídica especializada no **FORNECIMENTO DE MATERIAIS GRÁFICOS, SOB DEMANDA**, EM REGIME DE NÃO EXCLUSIVIDADE, visando atender as necessidades do Sebrae/MT, conforme especificações do Termo de Referência e seus anexos., em sessão a ser realizada por meio do Sistema Eletrônico no endereço <https://www.licitanet.com.br/>, Informações através do telefone (65) 3648-1212, nos horários de 07h30 às 12h00 e das 13h30 às 17h00. Edital disponível no endereço www.scf3.sebrae.com.br/portalcf. Cuiabá, 17 de Setembro de 2021. Adriana Rodrigues da Silva - Pregoeira.

COND. EDIFÍCIO ANITA MALFATTI - CNPJ: 06.084.740/0001-30 torna público que requereu a Secretaria de Estado do Meio Ambiente a **OUTORGA DE ÁGUA SUBTERRÂNEA** para um poço tubular profundo de 150 m situado à Avenida Senador Filinto Muller, 1591, Quilombo, CEP 78043-409 em CUIABÁ - MT.

AGROPECUÁRIA RIO DA AREIA LTDA, CNPJ: 02.149.159/0001-06, torna público que requereu junto à SEMA/MT a Licença Prévia - LP, Licença de Instalação - LI, Licença de Operação - LO e Autorização de Desmate através do Estudo de Impacto Ambiental - EIA, Relatório de Impacto Ambiental - RIMA e Plano de Exploração Florestal - PEF, no empreendimento denominado Fazenda Santo Antônio do Paraíso, localizado na Rod. MT-299, Zona Rural, Itiquira-MT.

RIO FONTOURA AGROPECUARIA EIRELI, inscrita no CNPJ 04.975.108/0001-50, torna público que requereu à SEMA- MT, a Licença por Adesão e Compromisso (LAC), para **ARMAZENAMENTO DE GRÃOS**, com endereço na Fazenda Rio Fontoura, Zona Rural, em São Félix do Araguaia - MT. Não determinado elaboração EIA/RIV. **MasterGeo Engenharia e Planejamento.**

A empresa **BOA ESPERANÇA AGROPECUÁRIA LTDA**, com CNPJ: 01.722.958/0012-01 localizada na Estrada da Linha Morocó KM55, Zona Rural - FAZENDA QUATRILHO do Município de Sorriso, tornar público o requerimento da **Licença Ambiental Simplificada - LAS**, junto à Secretaria Estadual de Meio Ambiente do Estado de Mato Grosso - SEMA/MT para **Atividade de Pátio de Descontaminação.**

A empresa **BOA ESPERANÇA AGROPECUÁRIA LTDA**, com CNPJ: 01.722.958/0012-01 localizada na Estrada da Linha Morocó KM55, Zona Rural - FAZENDA QUATRILHO do Município de Sorriso, tornar público o requerimento da **Renovação de Licença de Operação - RLO**, junto à Secretaria Municipal de Agricultura e Meio Ambiente - SAMA/SORRISO para **Atividade de Armazéns gerais - emissão de warrant.**

A empresa **BOA ESPERANÇA AGROPECUÁRIA LTDA**, com CNPJ: 01.722.958/0012-01 localizada na Estrada da Linha Morocó KM55, Zona Rural - FAZENDA QUATRILHO do Município de Sorriso, tornar público o requerimento da **Licença Prévia - LP, Licença de Instalação - LI e Licença de Operação - LO**, junto à Secretaria Municipal de Agricultura e Meio Ambiente - SAMA/SORRISO para **Atividade de Manutenção e Reparação de Veículos Automotores e Lavador (tratores agrícolas).**

AMILTON JOSE DE OLIVEIRA CPF 363.772.010-87, torna público que requereu junto **Secretaria Municipal do Meio Ambiente - SMMA/Nova Maringá** -MT, as licenças: LP, LI e LO, para atividade Armazenagem e Secagem de Grãos - emissão de warrant, do Armazém São Sebastião Localizado na Fazenda São Sebastião, localizada no município de Nova Maringá/MT.

W DE ANDRADE - ME (ANDRADE AUTO CENTER), CNPJ 06.893.763/0002-76, torna público que requereu junto à Secretaria do Agronegócio, e Meio Ambiente de Primavera do Leste / MT - SAMA, a **LICENÇA DE OPERAÇÃO (LO)** para a atividade de **MANUTENÇÃO E REPARAÇÃO DE VEÍCULOS AUTOMOTORES**, localizada na QUADRA 66, LOTE 41, no DISTRITO DE COMERCIO E SERVIÇOS VALDEMIRO GUENO, Município de Primavera do Leste - MT não sendo determinado elaboração de Estudo de Impacto Ambiental.

ECCOS Assessoria Ambiental - (66) 3497.3444.

SEBASTIÃO BRAGA - FAZENDA SANTO EXPEDITO - CPF 078.578.021-15, Inscrição Estadual 13.259.564-8, torna público que requereu junto a Secretaria de Estado de Meio Ambiente - SEMA/MT, LP Licença Prévia, LI Licença de Instalação e LO Licença de Operação para "CONFINAMENTO BOVINO" para corte, localizado na Gleba Cerro Azul, S/Nº, Zona Rural, município de Pontes e Lacerda/MT, Latitude: 15°32'25,77"S e Longitude: 59°20'04,64"O.

CENTRO COMERCIAL ALAMEDA EIRELI - CNPJ 38.097.376/0001-39, localizado na Alameda Júlio Muller nº10, quadra 306, Ponte Nova, Várzea Grande/MT, torna-se público que requereu à Secretaria Estadual do Meio Ambiente - SEMA/MT, a **Alteração da Razão Social** para **POSTO ALAMEDA COMERCIO DE COMBUSTÍVEIS LTDA - CNPJ 40.076.149/0001-79**, e requerendo também a **Licença Prévia, Licença de Instalação e Licença de Operação**, na atividade comércio varejista de combustíveis para veículos automotores.

A Prefeitura Municipal Ribeirãozinho CNPJ 15.943.434/0001-00, torna público que requereu junto a SEMA - Secretaria de Estado de Meio Ambiente, a Licença Ambiental por Adesão e Compromisso (LAC) para o programa de substituição de pontes de madeira por Aduelas Celulares de Concreto, localizado na estrada vicinal no Córrego dos Cavalos, Coordenadas: Latitude 16°28'14.564"S; Longitude 52°46'12.808"W.

A Prefeitura Municipal Ribeirãozinho CNPJ 15.943.434/0001-00, torna público que requereu junto a SEMA - Secretaria de Estado de Meio Ambiente, a Licença Ambiental por Adesão e Compromisso (LAC) para o programa de substituição de pontes de madeira por Aduelas Celulares de Concreto, localizado na estrada vicinal no Córrego Fazenda Antônio Goiano, Coordenadas: Latitude 16°34'52.648"S; Longitude 52°46'46.888"W.

A Prefeitura Municipal Ribeirãozinho CNPJ 15.943.434/0001-00, torna público que requereu junto a SEMA - Secretaria de Estado de Meio Ambiente, a Licença Ambiental por Adesão e Compromisso (LAC) para o programa de substituição de pontes de madeira por Aduelas Celulares de Concreto, localizado na estrada vicinal no Córrego Fazenda Do Sadi II, Coordenadas: Latitude 16°34'35.812"S; Longitude 52°45'51"547W.

A Prefeitura Municipal Ribeirãozinho CNPJ 15.943.434/0001-00, torna público que requereu junto a SEMA - Secretaria de Estado de Meio Ambiente, a Licença Ambiental por Adesão e Compromisso (LAC) para o programa de substituição de pontes de madeira por Aduelas Celulares de Concreto, localizado na estrada vicinal no Córrego Fazenda Do Sadi III, Coordenadas: Latitude 16°34'9.992"S; Longitude 52°45'14.385"W.

A Prefeitura Municipal Ribeirãozinho CNPJ 15.943.434/0001-00, torna público que requereu junto a SEMA - Secretaria de Estado de Meio Ambiente, a Licença Ambiental por Adesão e Compromisso (LAC) para o programa de substituição de pontes de madeira por Aduelas Celulares de Concreto, localizado na estrada vicinal no Córrego Fazenda Do Sadi, Coordenadas: Latitude 16°34'7.217"S; Longitude 52°45'2.980"W.

A Prefeitura Municipal Ribeirãozinho CNPJ 15.943.434/0001-00, torna público que requereu junto a SEMA - Secretaria de Estado de Meio Ambiente, a Licença Ambiental por Adesão e Compromisso (LAC) para o programa de substituição de pontes de madeira por Aduelas Celulares de Concreto, localizado na estrada vicinal no Córrego Fazenda Jorge Prachedis, Coordenadas: Latitude 16°34'59.604"S; Longitude 52°45'50.853"W.

A Prefeitura Municipal Ribeirãozinho CNPJ 15.943.434/0001-00, torna público que requereu junto a SEMA - Secretaria de Estado de Meio Ambiente, a Licença Ambiental por Adesão e Compromisso (LAC) para o programa de substituição de pontes de madeira por Aduelas Celulares de Concreto, localizado na estrada vicinal no Córrego Grota Jaguatirica, Coordenadas: Latitude 16°34'45.756"S; Longitude 52°46'25.909"W.

A Prefeitura Municipal Ribeirãozinho CNPJ 15.943.434/0001-00, torna público que requereu junto a SEMA - Secretaria de Estado de Meio Ambiente, a Licença Ambiental por Adesão e Compromisso (LAC) para o programa de substituição de pontes de madeira por Aduelas Celulares de Concreto, localizado na estrada vicinal no Grota do Zé Carneiro, Coordenadas: Latitude 16°26'33.72"S; Longitude 52°40'28.56"O.

DONIZETE BORGES DE CAMPOS, pessoa física, regularmente inscrito no CPF nº207.647.661-04, torna público que requereu junto a SEMA/MT - Secretaria de Estado do Meio Ambiente, Outorga de Água Subterrânea para o Poço Tubular, situado Rodovia MT 343, Km 18, estrada vicinal, Km 16, zona rural, município de Porto Estrela/MT

A empresa NELSON DA SILVA INDUSTRIA EIRELI EPP, inscrita no CNPJ sob nº 03.580.209/0001-40, Inscrição Estadual 13.882.768-0, localizada no Município de Apicás-MT, torna público que requereu junto a Secretaria de Estado de Meio Ambiente - MT, a Licença Prévia, de Instalação e Operação, do empreendimento para atividade de Fabricação de madeira laminada e de chapas de madeira compensada, prensada e aglomerada.

EDITAL DE RESULTADO DE ELEIÇÃO

Por meio do presente Edital, a Comissão Eleitoral do SINDIFISC/MT, torna público o resultado da eleição realizada no dia 17/09/2021. Na qual foi eleita a Chapa Única: "**UNIÃO, FORÇA E LUTA**", com **86 (oitenta e seis) votos "válidos"**, **05(cinco) votos em "branco"** e **04(quatro) votos "nulos"**. Para composição da Nova Diretoria do SINDIFISC-MT, Triênio 2021/2024, de 01 de outubro de 2021 a 30 de setembro de 2024, composta pelos seguintes membros:

Diretoria Efetiva

Presidente: ROSANGELA OLIVEIRA VIEIRA(CREA-MT)

Vice-Presidente: FELIPE AUGUSTO RODRIGUES DE OLIVEIRA (COREN-MT)

1º Diretor Administrativo: MOISES MARTINS (CRMV)

2ª Diretora Administrativa: JANAINÉ WEILER(CRM-MT)

1ª Diretora de Finanças: HELL HANS COELHO(CRC-MT)

2ª Diretora de Finanças: JEANE CASSIA MAGALHÃES ALVES(CRC-MT)

Diretora de Divulgação, Comunicação e Eventos: RONISE BOTELHO PEREIRA ARAÚJO(CRF-MT)

Diretor de Integração Social e Sindical: OJASTO FIRMINO PIRES JUNIOR(CRECI-MT)

Diretor de Saúde no Trabalho: ADRIANO MODESTO CANCIO (CREFITO-MT)

Diretora de Assuntos Jurídicos: MARIANA BARBOSA LEMES CABRAL(-CRM-MT)

Diretoria Suplente

1º Suplente: ALISSON SARTORI SANTOS (CREA-MT)

2ª Suplente: MARILENE TEODORA DOS SANTOS LOPES (CRP-MT)

3º Suplente: ROGERIO SEVERINO DE ANDRADE (CRO-MT)

4ª Suplente: AVAIL TEREZINHA DE FREITAS MALAQUIAS (COREN-MT)

5º Suplente: RUDISAN CESAR RODRIGUES DE ANDRADE (CRO-MT)

6º Suplente: MIGUEL SOUZA FERRI JUNIOR (COREN)

Conselho Fiscal Efetivo

Conselho Fiscal Efetivo: CARLOS HENRIQUE DA SILVA SANTOS (CRECI-MT)

Conselho Fiscal Efetivo: DUARTE PEDROSO DE ALMEIDA (CREA-MT)

Conselho Fiscal Efetivo: KENNDER HIGO DE ARRUDA(COREN)

Conselho Fiscal Suplente

Conselho Fiscal Suplente: SYLVANA CONSUELO DE ALMEIDA (CREA-MT)

Conselho Fiscal Suplente: RENILDA ALCANTRARA KOHLHASE (CREA-MT)

Delegados Representantes Conselho da Federação-Titular

Delegado Titular - EDGAR OTAVIO LIMA DE PAULA LIBERATO(CRC-MT)

Delegada titular - JESSICA IRIS GOMES MIRANDA (CRMV-MT)

Delegados Representantes Conselho da Federação-Suplente

Delegada - RHEGYSMERE MYRIAN RONDON ALVES (CRP-MT)

Cuiabá-MT, 17 de setembro de 2021.

Rosemary de A. Moura

Presidente da Comissão Eleitoral

PORTARIA SIRECOM-MT N.º 008/2021

O PRESIDENTE DO SIRECOM-MT - SINDICATO DOS REPRESENTANTES COMERCIAIS NO ESTADO DE MATO GROSSO - no uso de suas atribuições Legais e Estatutárias e,

CONSIDERANDO a necessidade de ser constituída a Mesa Coletora/ Apuradora com vistas à eleição marcada para o dia 23 de setembro do corrente ano, conforme Edital publicado no Jornal Diário Oficial do Estado de Mato Grosso de 23 de julho de 2021, e afixado na sede deste órgão;

DESIGNA as pessoas abaixo relacionadas para comporem a Mesa Coletora/apuradora do pleito que será realizado no dia 23 de setembro de 2021, para eleição da diretoria e dos Conselheiros do Sindicato dos Representantes Comerciais no Estado de Mato Grosso - SIRECOM-MT, no triênio 2022/2026, da seguinte forma:

Presidente: Drª Fabíola Corrêa

1º Mesário: João Paulo da Silva

2º Mesário: Fernanda Góis

Suplente: Célio Ricardo Pinheiro

Cuiabá/MT, 17 de setembro de 2021.

KARYNA FERNANDA CRISTOFOLINI - ME, empresa jurídica de direito privado, inscrita no CNPJ sob n. 37.219.473/0001-94 localizada na Rua Manaus nº 1171 N, Bairro Industrial, Lucas do Rio Verde MT CEP: 78.455-000, torna público que requereu junto a **Secretaria de Estado de Meio Ambiente (SEMA)**, Licenciamento Ambiental (LP, LI e LO) para a atividade de Serraria com desdobro de Madeira. Não foi determinado Estudo de Impacto Ambiental (EIA/RIMA).

MARINGÁ MADEIRAS SERRARIA INDUSTRIA LTDA, com CNPJ: 20.136.012/0001-55 torna público que requereu junto à SEMA-Secretaria Estadual do Meio Ambiente-MT, a Ampliação das Licença Prévia-LP e a Licença de Instalação-LI de uma serraria localizada no Distrito de Três Fronteiras-Gleba São Francisco Município de Colniza-MT.

MAD FRON MADEIRAS LTDA, com CNPJ:19.223.648/0001-55 torna público que requereu junto à SEMA-Secretaria Estadual do Meio Ambiente-MT, a LAC-LICENÇA POR ADESÃO E COMPROMISSO de uma serraria sem desdobro localizada no Distrito do Guariba Município de Colniza-MT.

FRANCISCO FERREIRA CAMACHO - C.P.F.:520.174.439-72 torna público que requereu a Secretaria de Estado de Meio Ambiente de Mato Grosso - SEMA-MT, a Renovação da Portaria de Outorga 971/2016 do Direito de Uso da Água Derivação/Captação Subterrânea dos 4 poços tubulares profundos localizado na Rodovia BR 364 - Km 639 - Fazenda Jaguar - Zona Rural do município de Nortelândia-MT.

BANDEIRANTES COMERCIO DE COMBUSTÍVEIS EIRELI, CNPJ Nº 14.932.036/0001-18, torna público que requerer junto a superintendência de recursos Hídricos (SURH) da secretaria do meio ambiente (SEMA/MT) em conformidade com o termo de referência padrão Nº15, o Tamponamento de 01 poço tubular nas coordenadas geográficas latitude S 09°50'50.99" e longitude W 57° 48' 51.90" localizado em Nova bandeirantes/MT.

G. DE ABREU DE SOUZA - ME, CNPJ 05.538.614/0001-45 torna público que requereu à Secretaria Municipal de Meio Ambiente (SEMMEA) a renovação da Licença de Operação nº 070/SEMMEA/2018 para atividade de depósito de material de construção, localizada no município de Tangará da Serra-MT. Não foi determinado Estudo de Impacto Ambiental.

Ambiserra Consultoria e Assessoria Ambiental (65) 9.9962-4536.

CONDOMÍNIO EDIFÍCIO DR.VIRGILIO ALVES CORREA NETO
Rua Antônio Maria n.º 382, bairro Centro Norte, Cuiabá-MT

EDITAL DE CONVOCAÇÃO

ASSEMBLÉIA GERAL ORDINÁRIA

O Síndico do Condomínio Edifício Dr. Virgílio Alves Correa Neto, no uso das atribuições e na forma convencionalmente prevista no **art. 18 do Estatuto do Condomínio**, **CONVOCA** todos os **Condôminos** para a **ASSEMBLÉIA GERAL ORDINÁRIA**, que se realizará no dia **06/10/2021 (quarta feira)**, às **14:30 hs, no saguão do prédio**, em primeira convocação e às **15:00 hs** em segunda convocação, com qualquer número de condôminos, a fim de deliberar sobre os seguintes assuntos:

- 1 - **Aprovação de reajuste taxa de condomínio;**
- 2 - **Aprovação de orçamentária da obra da portaria e de taxa extra para execução da obra;**
- 3 - **Aprovação de escolha do Advogado(a) para interposição de Ação Possessória em favor do Condomínio;**
- 4 - **Prestação de Contas;**
- 5 - **Assuntos gerais de interesses dos condôminos.**

OBS. É lícito aos senhores CONDÔMINOS se fazerem representar na Assembléia ora convocada por procuradores, munidos com procuração específica.

Cuiabá-MT, 20 de setembro de 2.021.

Daniel Silva Souto
Síndico

MARINO JOSÉ FRANZ, CPF nº 430.885.119-04, torna público que requereu junto a SECRETARIA ESTADUAL DE MEIO AMBIENTE - SEMA/MT a Licença por Adesão e Compromisso - LAC, para a atividade ARMAZÉNS GERAIS (emissão de warrants) Lote 11-B, Gleba Braço Sul, Setor 1-A, Margens da Rod. BR 163, Guarantã do Norte - MT. Não foi determinado EIA/RIMA. MKC ENGENHARIA 65 3549-2560.

EDITAL DE CONVOCAÇÃO

O Sindicato dos Profissionais de Educação Física e Esporte de Mato Grosso/SINPEFE/MT inscrito sob o C.N.P.J.nº 07.752.434/0001-97 registrado no Ministério do Trabalho e Emprego com o Código de Entidade Sindical nº 000.623.97456-8 situado na cidade de Cuiabá/MT, e amparado em seu Estatuto Social, na Ata de Assembleia Geral Extraordinária de Eleição e Posse de Diretoria, Conselho Fiscal e da Representação Federativa, datada de 15 de Dezembro de 2018, vem convocar todos os seus membros eletivos a comparecerem na Reunião de Diretoria, de forma ON-LINE, no dia 02 de Outubro de 2021, com início às 19:00hs, horário de Brasília e término às 21:00hs, a realizar-se-á na cidade de Cuiabá-MT, via a plataforma ZOOM, sob o controle da Federação Interestadual dos Profissionais de Educação Física/FEPEFI, para deliberar e aprovar: a) - Filiação do sindicato laboral SINPEFE/MT na Central de Sindicatos Brasileiros/CSB; b) -Viabilizar parcerias para encontrar soluções e amenizar a grave crise financeira, administrativa, operacional do SINPEFE; c) - Outros assuntos relevantes e

necessários do SINPEFE/MT.

Cuiabá-MT, 20 de Setembro de 2021. Publique-se.

Prof. Celso Alves Ribeiro
Presidente do SINPEFE/MT

EDITAL DE CONVOCAÇÃO ASSEMBLEIA GERAL EXTRAORDINÁRIA

Na qualidade de Presidente do Instituto Mato-Grossense do Algodão - IMAmT, vinculado à Associação Mato-grossense dos Produtores de Algodão - Ampa e no uso das atribuições que me confere o Estatuto Social, convoco os Senhores Associados a participarem da Assembleia Geral Extraordinária, por videoconferência pelo Zoom, pelo endereço eletrônico <https://us02web.zoom.us/j/87132080612>, no dia 24 de setembro de 2021, às 11h00, em 1ª convocação, e às 11h15, em 2ª convocação, observando-se o quórum mínimo, conforme disposto no Estatuto Social, para as deliberações da seguinte ordem do dia:

1. Deliberação de despesa no projeto CEB - Controle Efetivo do Bicudo. Aprovação de orçamento de R\$ 1.345.459,07, para contratação de pessoal e empresa para efetuar armadilhamento, leitura e confecção de relatório de resultados, durante 4 meses, nos 6 Núcleos Regionais da Ampa, a partir de outubro de 2021;

2. Demais deliberações (Palavra aberta).

Cuiabá-MT, 20 de setembro de 2021.

Atenciosamente,



PAULO SÉRGIO AGUIAR
Presidente

EDITAL DE CONVOCAÇÃO ASSEMBLEIA GERAL EXTRAORDINÁRIA

Na qualidade de Presidente, em observância ao Estatuto Social da Associação Mato-grossense dos Produtores de Algodão, convoco os Senhores Associados, a participarem da Assembleia Geral Extraordinária, **por videoconferência pelo Zoom**, pelo endereço eletrônico <https://us02web.zoom.us/j/87132080612>, no dia **24 de setembro de 2021, às 10h30, em 1ª convocação e às 10h45, em 2ª convocação**, observando-se o **quórum** mínimo, para deliberações acerca da seguinte ordem do dia:

1. Discussão e aprovação do ingresso na Ação Coletiva nº 1011982-53.2021.8.11.0041, com vistas a que se declare o correto prazo de vigência da patente de invenção PI0016460-7, a partir do reconhecimento incidental da inconstitucionalidade do parágrafo único do artigo 40 da Lei da Propriedade Industrial ("LPI"), conforme recentemente declarado pelo Eg. Supremo Tribunal Federal no julgamento da Ação Direta de Inconstitucionalidade nº 5.529, de modo que o produtor seja ressarcido de royalties pagos por prazo superior a 20 (vinte) anos de vigência contados da data do depósito patentário pela Monsanto.
2. Demais deliberações (Palavra aberta).

O associado poderá fazer-se representar nesta Assembleia, por pessoa que não seja associada, desde que credenciada por procuração simples, com firma do procurador reconhecida em Cartório ou sua assinatura digital eletrônica, via Certificado Digital, encaminhada para o endereço eletrônico de e-mail ampa@ampa.com.br, **até às 10h00 do dia 24 de setembro de 2021.**

Cuiabá-MT, 20 de setembro de 2021.

Atenciosamente,



PAULO SÉRGIO AGUIAR
Presidente

**CONOMALI - COLONIZADORA
NOROESTE MATOGROSSENSE S. A
CNPJ Nº 03.464.807/0001-73 - NIRE Nº 51300001632
CONVOCAÇÃO**

Ficam convocados os Senhores Acionistas a se reunirem em Assembléia Geral Extraordinária, na sede social à Av. Guilherme Meyer, 1275, na cidade de Porto dos Gaúchos - MT, às 10:00 horas do dia 05 de outubro de 2021, a fim de deliberarem sobre a seguinte ordem do dia: 1) Deliberar sobre a venda de bens imóveis da sociedade e autorizar os demais atos necessários à efetivação da venda dos imóveis; 2) Outros assuntos do interesse social. Porto dos Gaúchos, 15 de setembro de 2021.

A DIRETORIA

ASPLEMAT Publicações 65.3642-6515

LINDOMAR SCHMITZ, Portador do CPF nº 891.932.451-49, torna público que requereu junto à SEMA-Secretaria de Estado do Meio Ambiente-MT, a Licença de Plano de Exploração Florestal referente a Fazenda Castanhal I - Andorinha área IV, localizada no município de Aripuanã - MT. Não foi determinado elaboração de Estudo de Impacto Ambiental.

WALDEMAR JOSE CAPPELLESSO, Portador do CPF nº 285.327.919-72, torna público que requereu junto à SEMA-Secretaria de Estado do Meio Ambiente-MT, a Licença de Plano de Exploração Florestal referente a Fazenda Castanhal II - Andorinha área III, localizada no município de Aripuanã - MT. Não foi determinado elaboração de Estudo de Impacto Ambiental.

CARLOS DANIEL DE VARGAS WITCEL, Portador do CPF nº 000.423.791-99, torna público que requereu junto à SEMA-Secretaria de Estado do Meio Ambiente-MT, a Licença de Plano de Exploração Florestal referente a Fazenda Recanto das Cachoeiras, localizada no município de Aripuanã - MT. Não foi determinado elaboração de Estudo de Impacto Ambiental.

AUTO POSTO SANTO AFONSO LTDA - CNPJ: 13.767.639/0001-49. ENDEREÇO: AV DOS BANDEIRANTES, S/N, MT 24, CENTRO, SANTO AFONSO - MT CEP: 78425-000, REQUEREU A SECRETARIA ESTADUAL DE MEIO AMBIENTE -SEMA-MT, O PEDIDO DE ALTERAÇÃO DA RAZÃO SOCIAL. ATIVIDADE: COMÉRCIO A VAREJO DE COMBUSTÍVEIS E LUBRIFICANTES PARA VEÍCULOS AUTOMOTORES. DE: SIMONE R B PARANHOS ME - CNPJ: 13.767.639/0001-49, PARA: AUTO POSTO SANTO AFONSO LTDA - CNPJ: 13.767.639/0001-49.

ASPLEMAT Publicações 65.3642-6515

**SERVIÇO SOCIAL DO COMÉRCIO - SESC/AR/MT
AVISO DE LICITAÇÃO - PREGÃO ELETRÔNICO SESC 21/0052**

O SESC/AR/MT, por meio de sua Comissão Permanente de Licitação, designada pela Portaria 0191/2020 e pela Portaria Sesc 0338/2020, torna público para o conhecimento das empresas interessadas que no local, horário e data, abaixo indicados, realizará licitação na modalidade **PREGÃO ELETRÔNICO-REGISTRO DE PREÇOS**, tipo **MENOR PREÇO**, com critério de julgamento menor preço por lote, Contratação de empresa especializada no **FORNECIMENTO DE FRIOS, LACTEOS E CONGELADOS, para atender as demandas das unidades do SESC MATO GROSSO**, de acordo com a Resolução SESC 1.252/12-CN, de 01 de Agosto de 2012 e em obediência aos termos e às condições estabelecidas no Edital e seus Anexos. **DATA E HORÁRIO: dia 30/09/2021 às 09h30min (Horário de Brasília)**, Local: Sessão Pública, por meio de internet, mediante a inserção e monitoramento de dados gerados ou transferido para o sistema **"BBMNET LICITAÇÕES"** Página da Bolsa Brasileira de Mercadorias no endereço: www.bbmnetlicitacoes.com.br, Telefone: (65) 3616-7917/3616-7930. **LUCIANA ORTIZ SILVA - PREGOEIRA. CARLOS ALBERTO TONDATI RISSATO - DIRETOR REGIONAL DO SESC/AR/MT.**

LAMINADOS E COMPENSADOS GIACOMELLI LTDA, CNPJ 42.535.700/0002-01, localizada no Município de Vera/MT, vem através deste, tornar público que solicitou junto a SEMA/MT, as L.A.C. para **Fabricação de madeira laminada e de chapas de madeira compensada, prensada, aglomerada e picador florestal móvel**. Não fora solicitado EIA/RIMA.

Publicar-65-99228-9990

WRS COM. AGRICOLA EIRELI, estabelecida na Rua Formosa, nº 66, Jardim Luciana II, Primavera do Leste/MT, inscrita no CNPJ nº 28.976.974/0003-96, Torna Público que requereu junto a Secretaria Municipal de Meio Ambiente de Primavera do Leste/MT, a Licença Prévia - LP, Licença de Instalação - LI e Licença de Operação - LO da atividade de Comércio atacadista de defensivos agrícolas, adubos, fertilizantes e corretivos do solo. Não foi determinado EIA/RIMA.

ELAINE FÁTIMA VENTTORELLO MONDADORI, CPF 454.726.530-53, torna público que requereu junto a Secretaria de Agricultura e Meio Ambiente de Sorriso - SAMA, alteração de razão social para **CERVEJARIA MONDADORI EIRELI** CNPJ: 40.144.994/0001-34, e a licença de operação para atividade de fabricação de cervejas e chopes, sito a Rua Grécia, nº 1354, Jardim dos Ipês, Sorriso - MT, não determinado (EIA/RIMA).

IMOMAR EMPREENDIMENTOS IMOBILIARIOS LTDA - CNPJ: 13.475.156/0001-70, localizada na Rod. MT-449, S/N, Km 6,4, Sala 02, Zona Industrial 02, município de Lucas do Rio Verde (MT) torna público que requereu junto a SEMA/MT a liberação das Licenças Prévia - LP e de Instalação - LI para a atividade de "Loteamentos para fins industriais" para o Licenciamento Ambiental do LOTEAMENTO INDUSTRIAL VII, localizado na Linha 01, S/N, LT 01B, QD999, ST 41, Lucas do Rio Verde/MT. Responsável Técnico: ENG. SANITARISTA-AMBIENTAL NILDO BORGES - (65) 9.8402-6157 - eng.nildo@gmail.com

DALIA FERREIRA DOS SANTOS, CPF Nº: 550.672.719-49, PROPRIETÁRIA DO IMÓVEL RURAL DENOMINADO FAZENDA VALE DA LUA I - SITUADO NA ESTRADA ATLÂNTICA S.N - ZONA RURAL -, NO MUNICIPIO DE SINOP - MT, TORNA PÚBLICO QUE REQUEREU À SEMAMT SECRETARIA ESTADUAL DE MEIO AMBIENTE/MT A LICENÇA POR ADESÃO E COMPROMISSO - LAC. SEM MAIS A DECLARAR

JKS - LUBRIFICANTES E COMBUSTÍVEIS PARA AVIAÇÃO LTDA, CNPJ nº 10.367.305/0005-13 com sede à Rodovia MT 222 S/N - EM ANEXO AO AEROPORTO DE SINOP/MT, torna público que requereu junto à Secretaria de Estado de Meio Ambiente (SEMA/MT), a renovação da Licença de Operação para atividade: Comércio varejista de combustíveis para veículos automotores (aviação). Eng. Agrícola e Ambiental Fernanda Oliveira (66) 9 9998 - 6898.

SERVICE METALFORTE E ESTRUTURAS METALICAS LTDA, CNPJ 13.258.952/0001-51, torna público que requereu junto a SAMA/SORRISO/MT, a Alteração de razão social e Alteração de atividade para serviços de Fabricação de artefatos de cimento para uso na construção / Fabricação de estruturas metálicas, localizada na Rua Delmiro Gouveia, N 1490, LOTE 19 - QUADRA 13, Industrial Leonel Bedin, Município de Sorriso/MT, não foi determinado EIA-RIMA. (TOP PROJETOS 3544-0266)

RC PUBLICAÇÕES 66 9 9984-4633.

CMF Construções Ltda, torna público que requereu à Secretaria Municipal de Meio Ambiente e Desenvolvimento Urbano Sustentável-SMADESS, as Licenças Prévia e de Instalação para implantação de Condomínio Residencial Multifamiliar, sito à Rua 45, nº 08, bairro Santa Cruz IV, em Cuiabá/MT

LM Construtora e INCORP. LTDA CNPJ 16.562.759/0001-06, juntamente com seu Engº Sanitarista e Ambiental Patriqui E. Patricio CREA 038820-MT, torna público que está requerendo a **Coordenadoria de Meio Ambiente CMA de Campo Novo do Parecis- MT** o pedido de Licença Prévia- LP, Licença de Instalação- LI e a Licença de Operação- LO, para desenvolver atividade de **Condomínio Resid ÁGUA VERDE XII**, localizado na **R. Delvina Andrzejewski Qd. 55 lot 03** bairro **Olenka**, nesta cidade de Campo Novo do Parecis- MT; Não sendo determinado Estudo de Impacto Ambiental

LM Construtora e INCORP. LTDA CNPJ 16.562.759/0001-06, juntamente com seu Engº Sanitarista e Ambiental Patriqui E. Patricio CREA 038820-MT, torna público que está requerendo a **Coordenadoria de Meio Ambiente CMA de Campo Novo do Parecis- MT** o pedido de Licença Prévia- LP, Licença de Instalação- LI e a Licença de Operação- LO, para desenvolver atividade de **Condomínio Resid ÁGUA VERDE XIV**, localizado **R. Delvina Andrzejewski Qd. 55 lot 04** bairro **Olenka**, nesta cidade de Campo Novo do Parecis- MT; Não sendo determinado Estudo de Impacto Ambiental

Osmar Antunes de Oliveira, inscrito no CPF: 034.045.361-34, torna público que requereu junto à Secretaria de Estado de Meio Ambiente do Estado de Mato Grosso - SEMA/MT, o pedido de Licença Prévia, Licença de Instalação e Licença de Operação do Loteamento Bom Sucesso, localizado na Av. José Pinto de Arruda em Cáceres - MT.

Gairova Agropecus Ltda (CNPJ: 04.975.356/0001-00), torna público que requereu à Secretaria Municipal de Desenvolvimento Econômico - Divisão de Meio Ambiente - Setor de Licenciamentos de Juara/MT, o pedido de Licenciamento Ambiental - Licença Prévia (LP), Licença de Instalação (LI) e Licença de Operação (LO) para a Armazéns Gerais de Produtos não Perigosos a ser instalada na Fazenda Bacuri, Cachoeira e Castanheira localizada na Zona Rural do município de Juara/MT.

PODER JUDICIÁRIO

TRIBUNAL DE JUSTIÇA

EXTRATO

TERMO DE COOPERAÇÃO TÉCNICA 07/2021

CIA 0036957-22.2020.8.11.0000

OBJETO: a união de esforços e o desenvolvimento de ações articuladas para ampliar as oportunidades de inclusão de adolescentes e jovens em condição de vulnerabilidade, especialmente aqueles em cumprimento ou egressos de medidas socioeducativas, em situação de acolhimento institucional ou de exploração de trabalho infantil, em programas de aprendizagem e cursos de formação inicial e continuada (FIC) ou qualificação profissional, em todo o Estado de Mato Grosso.

COOPERANTE: TRIBUNAL DE JUSTIÇA DO ESTADO DE MATO GROSSO **CNPJ:** 03.535.606/0001-10

COOPERADO: SUPERINTENDÊNCIA REGIONAL DO TRABALHO DO ESTADO DE MATO GROSSO-SRTB/MT **CNPJ:** 37.115.367/0016-47

COOPERADO: SECRETARIA DE ESTADO DE SEGURANÇA PÚBLICA - SESP/MT **CNPJ:** 03.507.415/0028-64

COOPERADO: SECRETARIA DE ESTADO DE ASSISTÊNCIA SOCIAL E CIDADANIA-SETASC/MT **CNPJ:** 03.507.415/0009-00

COOPERADO: TRIBUNAL REGIONAL DO TRABALHO DA 23ª REGIÃO-TRT23/MT **CNPJ:** 37.115.425/0001-56

COOPERADO: MINISTÉRIO PÚBLICO DO TRABALHO DO ESTADO DE MATO GROSSO **CNPJ:** 26.989.715/0062-24

COOPERADO: MINISTÉRIO PÚBLICO DO ESTADO DE MATO GROSSO **CNPJ:** 14.921.092/0001-57

COOPERADO: DEFENSORIA PÚBLICA DO ESTADO DE MATO GROSSO **CNPJ:** 02.528.193/0001-83

COOPERADO: SERVIÇO NACIONAL DE APRENDIZAGEM COMERCIAL-SENAC/MT **CNPJ:** 03.658.868/0001-71

COOPERADO: SERVIÇO NACIONAL DE APRENDIZAGEM INDUSTRIAL-SENAUMT **CNPJ:** 03.819.150/001-10

VIGÊNCIA: O prazo de vigência do presente termo será de 60 (sessenta) meses, contados da data de sua assinatura.

Cuiabá-MT, 20 de setembro de 2021.

(Assinado digitalmente)

Ivone Regina Maca

Diretora do Departamento Administrativo

EDITAIS

EDITAL DE NOTIFICAÇÃO

O Presidente da Associação dos Revendedores de Veículos do Estado de Mato Grosso, no uso de suas atribuições estatutárias, através do presente, notifica a todos os associados que o prazo para o registro das candidaturas, referente a eleição com data para o dia 01/10/2021, deverá ser feito até 20/09/2021 das 08:00hs às 17:00hs na sede da Agenciaauto, localizada na Rua das Papoulas nr. 281 no Jardim Cuiabá - Cuiabá - MT, 10/09/2017. - Ricardo Julio Jatahy Laub Jr - Presidente da Agenciaauto - MT.

EDITAL DE LEILÃO E INTIMAÇÃO - ALIENAÇÃO FIDUCIÁRIA

CREADOR: ESPÓLIO DE ANTOINHO RAVANELLO. Contrato assinado em 29 de maio de 2014. **DEVEDOR:** APARECIDO PAIVA, MARIA HELENA VARGAS PAIVA, PAULO INÁCIO PAIVA e DIÉLICA DE OLIVEIRA NILSON. BEM: Área de terras situada na zona rural do município de General Carneiro/MT, comarca de Barra do Garças/MT, georreferenciada, AT 610,2605 ha, denominada Fazenda Campo Limpo II, limites e confrontações descritos na matrícula 69.240 do Livro 02 do 1º Serviço Notarial e Registral da Comarca de Barra do Garças/MT. Ônus: 20% da propriedade como sendo de utilização limitada - AV 02. Valor da Avaliação: R\$ 9.822.178,16 (nove milhões e oitocentos e vinte e dois mil e cento e setenta e oito reais e dezesseis centavos). Abertura: 22/09/2021. 1º Leilão: 30/09/2021 às 11h00 horário local de Cuiabá/MT, 12h00 horário de Brasília/DF, pelo valor da avaliação. 2º Leilão: 05/10/2021 às 11h00 horário local/MT, 12h00 horário de Brasília/DF, pelo valor da dívida atualizada. LOCAL: Portal www.superbid.net. Em virtude da pandemia de Covid-19, leilão apenas eletrônico. LEILOEIRA: Poliana Mikejevs Calça Lorga. Matrícula Jucemat 018. Edital completo e informações (65) 4052-9434 - Ramais 8237/8239, pelo portal www.superbid.net ou ainda na Rua Presidente Wenceslau Braz, nº 202 - Bairro Morada do Sol, Cuiabá/MT.

DUAS COISAS CAUSAM DISTANCIAMENTO: CONSCIÊNCIA E MORTE. QUAL VOCÊ PREFERE?

Nossa saúde está perto

do limite, com profissionais

exaustos e famílias desoladas.

O Governo do Estado está fazendo

a parte dele, mas é preciso que

você também faça a sua. Respeite

o distanciamento social, cuide da

higiene e proteja todos à sua volta.

Só é possível frear o coronavírus

se todos levarem isso a sério.



MT UNIDO
para superar





Governo do Estado de Mato Grosso
Secretaria de Estado de Planejamento e Gestão

**SUPERINTENDÊNCIA DA IMPRENSA OFICIAL DO
ESTADO DE MATO GROSSO**

CENTRO POLÍTICO ADMINISTRATIVO
Rua Júlio Domingos de Campos
CEP 78050-970 - Cuiabá - Mato Grosso
CNPJ(MF) 03.507.415/0004-97

www.iomat.mt.gov.br
Acesse o portal E-Mato Grosso
www.mt.gov.br

ORIENTAÇÃO PARA PUBLICAÇÃO

De acordo com a Instrução Normativa nº 005/2008 do Diário Oficial de 27 de maio de 2008, as matérias deverão ser enviadas pelo sistema IOMATNET e no balcão da IOMAT, pessoalmente, em Pen Drive, CD-ROM ou através do correio eletrônico, publica@iomat.mt.gov.br, até as 16:00hs.

Os arquivos deverão ser em extensão .rtf, .doc ou .docx

ATENDIMENTO EXTERNO

De acordo com a Portaria nº 030/2019/SEPLAG do Diário Oficial de 05 de Abril de 2019, o atendimento é de Segunda à Sexta-feira, das 08:00hs às 12:00hs e 13:00hs às 17:00hs.

(65) 3613-8000

HINO NACIONAL

Letra de Joaquim Osório Duque Estrada e música de Francisco Manoel da Silva

Ouviram do Ipiranga as margens plácidas
De um povo heróico o brado retumbante,
E o sol da Liberdade, em raios fúlgidos,
Brilhou no céu da Pátria nesse instante.

Se o penhor dessa igualdade
Conseguimos conquistar com braço forte,
Em teu seio, ó Liberdade,
Desafia o nosso peito a própria morte!

Ó Pátria amada, Idolatrada, Salve! Salve!

Brasil, um sonho intenso, um raio vívido
De amor e de esperança à terra desce,
Se em teu formoso céu, risonho e límpido,
A imagem do Cruzeiro resplandece.

Gigante pela própria natureza,
És belo, és forte, impávido colosso,
E o teu futuro espelha essa grandeza

Terra adorada, Entre outras mil,
És tu, Brasil, Ó Pátria amada!
Dos filhos deste solo és mãe gentil,
Pátria amada, Brasil!

Deitado eternamente em berço esplêndido,
Ao som do mar e à luz do céu profundo,
Fulguras, ó Brasil, florão da América,
Iluminado ao sol do Novo Mundo!

Do que a terra mais garrida
Teus risonhos, lindos campos têm mais flores;
"Nossos bosques têm mais vida",
"Nossa vida" no teu seio "mais amores".

Ó Pátria amada, Idolatrada, Salve! Salve!

Brasil, de amor eterno seja símbolo
O lábaro que ostentas estrelado,
E diga o verde-louro desta fâmula
Paz no futuro e glória no passado.

Mas, se ergues da justiça a clava forte,
Verás que um filho teu não foge à luta,
Nem teme, quem te adora, a própria morte!

Terra adorada Entre outras mil,
És tu, Brasil, Ó Pátria amada!

Dos filhos deste solo és mãe gentil,
Pátria amada,
Brasil!

HINO DE MATO GROSSO

Decreto Nº 208 de 05 de setembro de 1983

Letra de Dom Francisco de Aquino Corrêa e música do maestro Emílio Heine

Limitando, qual novo colosso,
O ocidente do imenso Brasil,
Eis aqui, sempre em flor, Mato Grosso,
Nosso berço glorioso e gentil!

Eis a terra das minas faiscantes,
Eldorado como outros não há
Que o valor de imortais bandeirantes
Conquistou ao feroz Paiaguás!

Salve, terra de amor, terra do ouro,
Que sonhara Moreira Cabral!
Chova o céu dos seus dons o tesouro
Sobre ti, bela terra natal!

Terra noiva do Sol! Linda terra!
A quem lá, do teu céu todo azul,
Beija, ardente, o astro louro, na serra
E abençoa o Cruzeiro do Sul!

No teu verde planalto escampado,
E nos teus pantanais como o mar,
Vive solto aos milhões, o teu gado,
Em mimosas pastagens sem par!

Salve, terra de amor, terra do ouro,
Que sonhara Moreira Cabral!
Chova o céu dos seus dons o tesouro
Sobre ti, bela terra natal!

Hévea fina, erva-mate preciosa,
Palmas mil, são teus ricos florões;
E da fauna e da flora o índio goza,
A opulência em teus virgens sertões.

O diamante sorri nas grupiarias
Dos teus rios que jorram, a flux.
A hulha branca das águas tão claras,
Em cascatas de força e de luz!

Salve, terra de amor, terra do ouro,
Que sonhara Moreira Cabral!
Chova o céu dos seus dons o tesouro
Sobre ti, bela terra natal!

Dos teus bravos a glória se expande
De Dourados até Corumbá,
O ouro deu-te renome tão grande,
Porém mais nosso amor te dará!

Ouve, pois, nossas juras solenes
De fazermos em paz e união,
Teu progresso imortal como a fênix
Que ainda timbra o teu nobre brasão!

Salve, terra de amor, terra de ouro,
Que sonhara Moreira Cabral!
Chova o céu dos seus dons o tesouro
Sobre ti, bela terra natal!

HINO À BANDEIRA DE MATO GROSSO

Letra e música dos autores: Abel Santos Anjos Filho, Tânia Domingos do Nascimento e Hudson C. Rocha

"Uma radiante estrela exalta o céu anil
Fulgura na imensidão do meu Brasil
Constelação de áurea cultura e glórias mil
Do bravo heróico bandeirante varonil
Que descobrindo a extensa mata sobranceira
Do Centro Oeste, imensa gleba brasileira
Trouxe esperança à juventude altaneira
Delimitando a esfera verde da bandeira.

Erga aos céus oh! estandarte
De amor e união
Mato Grosso feliz
Do Brasil é o verde coração.
Belo pendão que ostenta o branco da pureza
Losango lar da paz e feminil grandeza.
Teu manto azul é o céu que encobre a natureza
De um Mato Grosso emoldurado de beleza.

No céu estampas o matiz patriarcal
E ao Sol fulguras belo esplêndido ideal
Na Terra semeando a paz universal
Para colhermos um futuro sem igual.
Erga aos céus oh! estandarte
De amor e união
Mato Grosso feliz
Do Brasil é o verde coração".