

# DIÁRIO OFICIAL



do Estado de Mato Grosso ANO CXXXI - CUIABÁ 29 de Setembro de 2021 Nº 28.094

## PODER EXECUTIVO

### DECRETO

DECRETO Nº 1.125, DE 28 DE SETEMBRO DE 2021.

**Dispõe sobre a estrutura organizacional da Secretaria de Estado de Fazenda - SEFAZ, a redistribuição de cargos em comissão e funções de confiança.**

**O GOVERNADOR DO ESTADO DE MATO GROSSO**, no uso das atribuições que lhe são conferidas pelo artigo 66, inciso III, da Constituição Estadual, e

#### DECRETA:

**Art. 1º** A Secretaria de Estado de Fazenda - SEFAZ tem por finalidade gerir as políticas tributária, financeira e contábil do Estado.

**Art. 2º** Fica aprovada a estrutura organizacional da Secretaria de Estado de Fazenda - SEFAZ, de acordo com o que dispõe a Lei Complementar nº 13, de 16 de janeiro de 1992, Lei Complementar nº 264, de 28 de dezembro de 2006, Lei Complementar nº 266, de 29 de dezembro de 2006, Lei Complementar nº 506, de 11 de setembro de 2013, Lei Complementar nº 612, de 28 de janeiro de 2019.

**Art. 3º** A estrutura organizacional da Secretaria de Estado de Fazenda - SEFAZ compreende as seguintes unidades administrativas:

#### I - NÍVEL DE DECISÃO COLEGIADA

1. Colegiado de Governança e Gestão Estratégica
2. Conselho Superior da Receita Pública
3. Conselho de Contribuintes

#### II - NÍVEL DE DIREÇÃO SUPERIOR

1. Gabinete do Secretário de Estado de Fazenda
- 1.1. Gabinete do Secretário Adjunto do Tesouro Estadual
- 1.2. Gabinete do Secretário Adjunto da Receita Pública
- 1.3. Gabinete do Secretário Adjunto de Administração

#### Fazendária

- 1.4. Gabinete do Secretário Adjunto de Relacionamento com o Contribuinte
- 1.5. Gabinete do Secretário Adjunto do Orçamento Estadual
- 1.6. Gabinete do Secretário Adjunto da Contadoria Geral do Estado

#### III - NÍVEL DE APOIO ESTRATÉGICO E ESPECIALIZADO

1. Núcleo de Gestão Estratégica para Resultados - NGER
2. Unidade Estratégica de Gestão de Projetos
3. Corregedoria Fazendária
- 3.1. Unidade Setorial de Correição
- 3.2. Unidade de Inspeção Fazendária
4. Unidade de Estudos e Política Fiscal
5. Unidade de Ouvidoria Fazendária
6. Unidade Setorial de Controle Interno - UNISECI
7. Comissão de Ética
8. Unidade Setorial de Procuradoria Geral do Estado
9. Unidade de Desenvolvimento de Negócio do Orçamento
10. Unidade Executiva do Tesouro Estadual
11. Unidade de Desenvolvimento do Negócio do Tesouro
12. Unidade de Política Financeira Estadual
13. Unidade de Normas e Apoio Jurídico do Tesouro
14. Unidade de Gestão dos Sistemas Informatizados do Tesouro Estadual
15. Unidade de Relações Federativas do Tesouro Estadual
16. Unidade de Política Tributária Estadual
17. Unidade Executiva da Receita Pública
18. Unidade de Relações Federativas Fiscais
19. Unidade de Desenvolvimento dos Negócios da Receita
20. Unidade de Inteligência Fiscal e Operações Estratégicas
21. Unidade de Pesquisa Econômica e Análise da Receita

## GOVERNO DO ESTADO DE MATO GROSSO

**SEPLAG**  
SECRETARIA DE ESTADO DE  
PLANEJAMENTO E GESTÃO

**IOMAT**  
SUPERINTENDÊNCIA DA IMPRENSA  
OFICIAL DO ESTADO DE MATO GROSSO

**CENTRO POLÍTICO ADMINISTRATIVO**  
Rua Júlio Domingos de Campos  
CEP 78050-970 Cuiabá - Mato Grosso  
CNPJ(MF) 03.507.415/0004-97  
FONE: (65) 3613-8000

E-mail:  
publica@iomat.mt.gov.br

Visite nosso Portal:  
www.iomat.mt.gov.br

Acesse o Portal E-Mato Grosso  
www.mt.gov.br

**Mauro Mendes Ferreira**  
Governador do Estado

**Otaviano Olavo Pivetta**  
Vice-Governador

Secretário-Chefe da Casa Civil .....	Mauro Carvalho Junior
Secretário-Chefe de Gabinete do Governador .....	Jordan Espindola dos Santos
Secretário de Estado de Agricultura Familiar .....	Silvano Ferreira do Amaral
Secretária de Estado de Assistência Social e Cidadania .....	Rosamaria Ferreira de Carvalho
Secretário de Estado de Ciência, Tecnologia e Inovação .....	Nilton Borges Borgato
Secretário de Estado de Cultura, Esporte e Lazer .....	Alberto Machado
Secretário de Estado de Desenvolvimento Econômico .....	Cesar Alberto Miranda Lima dos Santos Costa
Secretário de Estado de Educação .....	Alan Resende Porto
Secretário de Estado de Fazenda .....	Rogério Luiz Gallo
Secretário de Estado de Infraestrutura e Logística .....	Marcelo de Oliveira e Silva
Secretária de Estado de Meio Ambiente .....	Mauren Lazzaretti
Secretário de Estado de Planejamento e Gestão .....	Basilio Bezerra Guimarães dos Santos
Secretário de Estado de Saúde .....	Gilberto Gomes de Figueiredo
Secretário de Estado de Segurança Pública .....	Alexandre Bustamante dos Santos
Secretária de Estado de Comunicação .....	Laíce Souza Aiza de Oliveira
Procurador-Geral do Estado .....	Francisco de Assis da Silva Lopes
Secretário Controlador-Geral do Estado .....	Emerson Hideki Hayashida

Fazendários

22. Unidade de Desenvolvimento dos Negócios
23. Unidade Executiva Fazendária
24. Unidade de Serviços de Comunicação
25. Unidade do Contencioso Administrativo Tributário
- 25.1. Coordenadoria de Julgamento de Impugnação de Crédito Tributário
- 25.2. Coordenadoria de Controle e Tramitação de Processo Administrativo Tributário
26. Unidade de Desenvolvimento do Negócio de Relacionamento com o Contribuinte
27. Unidade Estratégica de Suporte a Gestão e Coordenação de Contas
28. Unidade Estratégica de Tecnologia da Informação
29. Unidade de Desenvolvimento do Negócio da Contadoria
30. Unidade Militar de Operações Conjuntas
31. Unidade de Coordenação do Programa

**IV - NÍVEL DE ACESSORAMENTO SUPERIOR**

1. Gabinete de Direção
2. Unidade de Assessoria

**V - NÍVEL DE ADMINISTRAÇÃO SISTÊMICA**

1. Superintendência de Gestão de Pessoas
  - 1.1. Coordenadoria de Provimento e Aplicação
  - 1.2. Coordenadoria de Manutenção
  - 1.3. Coordenadoria de Desenvolvimento e Escola Fazendária
  - 1.4. Coordenadoria de Saúde no Trabalho e Qualidade de Vida
2. Superintendência de Orçamento, Finanças e Contabilidade
  - 2.1. Coordenadoria de Orçamento
  - 2.2. Coordenadoria Financeira
  - 2.3. Coordenadoria Contábil
3. Superintendência de Aquisições e Contratos
  - 3.1. Coordenadoria de Aquisições
  - 3.2. Coordenadoria de Contratos e Gestão de Atas de Registro de Preço
4. Superintendência de Tecnologia da Informação
  - 4.1. Coordenadoria de Sistemas Fazendários
  - 4.2. Coordenadoria de Infraestrutura de TI
  - 4.3. Coordenadoria de Serviços de TI
5. Superintendência de Patrimônio e Serviços
  - 5.1. Coordenadoria de Patrimônio Mobiliário, Materiais e Transporte
  - 5.2. Coordenadoria de Obras e Patrimônio Imobiliário
  - 5.3. Coordenadoria de Mercadorias Apreendidas
  - 5.4. Coordenadoria de Serviços, Documentos e Arquivo

**VI - NÍVEL DE EXECUÇÃO PROGRAMÁTICA**

1. Superintendência de Gestão Financeira do Tesouro
  - 1.1. Coordenadoria de Gestão de Programação e dos Repasses Financeiros
  - 1.2. Coordenadoria de Gestão do Registro da Receita Estadual
  - 1.3. Coordenadoria de Controle das Disponibilidades do Estado
  - 1.4. Coordenadoria de Execução Financeira do Tesouro
2. Superintendência de Administração de Obras e Convênios
  - 2.1. Coordenadoria de Gestão Financeira de Obras
  - 2.2. Coordenadoria de Gestão dos Convênios de Ingresso
  - 2.3. Coordenadoria de Celebração e Acompanhamento de Convênios de Descentralização
3. Superintendência de Gestão de Ativos e Passivos do Estado
  - 3.1. Coordenadoria de Gestão da Dívida Pública
  - 3.2. Coordenadoria de Gestão dos Ativos e Passivos do Estado
  - 3.3. Coordenadoria de Gestão das Obrigações Tributárias do Estado
4. Coordenadoria de Planejamento e Gestão de Sistemas Contábil
5. Coordenadoria de Normas e Acompanhamento Fiscal
6. Coordenadoria de Conciliação e Prestação de Contas

7. Coordenadoria de Acompanhamento de Execução, Orçamentária Financeira e Contábil
8. Superintendência de Consultoria Tributária e Outras Receitas
  - 8.1. Coordenadoria de Divulgação e Consultoria de Normas da Receita Pública
  - 8.2. Coordenadoria de Assessoramento Jurídico e Controle de Processos Judiciais
  - 8.3. Coordenadoria do IPVA, ITCD e Outras Receitas
9. Superintendência de Informações da Receita Pública
  - 9.1. Coordenadoria de Documentos e Declarações Fiscais
  - 9.2. Coordenadoria de Cadastro
  - 9.3. Coordenadoria de Restituições e Registro da Receita Pública
  - 9.4. Coordenadoria de Conta Corrente
10. Superintendência de Controle e Monitoramento
  - 10.1. Coordenadoria de Controle de Declarações e Cobrança
  - 10.2. Coordenadoria de Controle de Comércio Exterior, Benefícios e Regimes Especiais
  - 10.3. Coordenadoria de Monitoramento Eletrônico
11. Superintendência de Fiscalização
  - 11.1. Coordenadoria de Fiscalização Volante em Postos Fiscais e Transportadoras
  - 11.2. Coordenadoria de Fiscalização de Combustível, Comércio e Serviços
  - 11.3. Coordenadoria de Fiscalização de Indústria e Agronegócios
  - 11.4. Coordenadoria de Auditoria Contábil e Financeira
12. Superintendência do Orçamento Estadual
  - 12.1. Coordenadoria de Gestão do Orçamento Estadual
  - 12.2. Coordenadoria de Estudos Orçamentários

**VII - NÍVEL DE ADMINISTRAÇÃO REGIONALIZADA**

1. Superintendência de Execução do Atendimento Descentralizado
  - 1.1. Gerência Metropolitana de Atendimento ao Contribuinte
  - 1.2. Gerência Regional Sul de Atendimento ao Contribuinte
  - 1.3. Gerência Regional Oeste de Atendimento ao Contribuinte
  - 1.4. Gerência Regional Noroeste de Atendimento ao Contribuinte
  - 1.5. Gerência Regional Norte de Atendimento ao Contribuinte
  - 1.6. Gerência Regional Leste de Atendimento ao Contribuinte
2. Agências Fazendárias
3. Superintendência de Assistência e Suporte ao Contribuinte
  - 3.1. Coordenadoria de Assistência e Suporte ao Contribuinte
  - 3.2. Coordenadoria de Suporte aos Serviços Fazendários
  - 3.3. Coordenadoria de Promoção da Educação e Cidadania Fiscal

**VIII - NÍVEL DE ADMINISTRAÇÃO DESCENTRALIZADA**

1. Banco do Estado de Mato Grosso - BEMAT (em liquidação)

**Art. 4º** A composição e atribuições dos Colegiados e Comitês Setoriais arrolados nos itens 1 a 3 do inciso I do artigo 3º, deste Decreto, serão estabelecidas no regimento interno ou em ato expedido pelo Secretário de Estado de Fazenda.

**Art. 5º** As Unidades Administrativas listadas nos itens 1, 2, 3, 5, 6, 7, 8, 24, 25, 30 e 31 do inciso III e o inciso IV do artigo 3º, deste Decreto, possuem vínculo hierárquico e administrativo com o Gabinete do Secretário de Estado de Fazenda.

**Art. 6º** As Unidades Administrativas listadas nos itens 4 e 9 do inciso III e item 12 do inciso VI do artigo 3º, deste Decreto, possuem vínculo hierárquico e administrativo com o Gabinete do Secretário Adjunto de Orçamento Estadual.

**Art. 7º** As Unidades Administrativas listadas nos itens de 10 a 15 do inciso III e itens de 1 a 3 do inciso VI do artigo 3º, deste Decreto,

possuem vínculo hierárquico e administrativo com o Gabinete do Secretário Adjunto do Tesouro Estadual.

**Art. 8º** As Unidades Administrativas listadas nos itens de 16 a 21 do inciso III e itens de 8 a 11 do inciso VI do artigo 3º, deste Decreto, possuem vínculo hierárquico e administrativo com o Gabinete do Secretário Adjunto da Receita Pública.

**Art. 9º** As Unidades Administrativas listadas nos itens 22 e 23 do inciso III e o inciso V do artigo 3º, deste Decreto, possuem vínculo hierárquico e administrativo com o Gabinete do Secretário Adjunto de Administração Fazendária.

**Art. 10** As Unidades Administrativas listadas no item 26 do inciso III e itens de 1 a 3 do inciso VII do artigo 3º, deste Decreto, possuem vínculo hierárquico e administrativo com o Gabinete do Secretário Adjunto de Relacionamento com o Contribuinte.

**Parágrafo único.** As Agências Fazendárias possuem vínculo hierárquico e administrativo com as Gerências Regionais de Atendimento ao Contribuinte citadas nos subitens 1.1 a 1.6 do item 1 do inciso VII do artigo 3º deste Decreto, conforme a respectiva circunscrição.

**Art. 11** As Unidades Administrativas listadas nos itens 27 a 29 do inciso III e itens de 4 a 7 do inciso VI do artigo 3º, deste Decreto, possuem vínculo hierárquico e administrativo com o Gabinete do Secretário Adjunto da Contadoria Geral do Estado.

**Art. 12** Os cargos em comissão e funções de confiança integrantes da lotação da Secretaria de Estado de Fazenda - SEFAZ são os constituídos conforme Anexos I e II deste decreto, com a denominação e quantificação ali previstas e estabelecidas com base nas Leis que deram origem aos referidos cargos e funções ora remanejados e/ou transformados, sem aumento de despesas, nos termos da Lei Complementar nº 266, de 29 de dezembro de 2006.

**Art. 13** Os cargos em comissão e funções de confiança são criados, exclusivamente, por Lei, facultado ao Chefe do Poder Executivo, mediante decreto governamental, o remanejamento, a transformação e a alteração da nomenclatura, vedado aumento das despesas, conforme disposto no artigo 4º da Lei Complementar nº 266, de 29 de dezembro de 2006.

**Art. 14** Incumbe ao Secretário de Estado de Fazenda, editar o Regimento Interno no prazo de 150 (cento e cinquenta) dias, em conformidade com o Decreto nº 1.684, de 10 de outubro de 2018, que regulamenta os procedimentos para elaboração e atualização, estabelecendo as competências e o funcionamento de suas unidades administrativas, bem como as atribuições dos servidores lotados.

**Art. 15** Os atos de nomeação e/ou exoneração dos cargos em comissão deverão fazer referência expressa à unidade administrativa onde será lotado o ocupante do cargo.

**Art. 16** Este Decreto entra em vigor em 1º de outubro de 2021.

**Art. 17** Revoga-se o Decreto nº 774, de 29 de outubro de 2020.

Palácio Paiaguás, em Cuiabá-MT, 28 de setembro de 2021.

  
MAURO MENDES  
Governador do Estado

  
MAURO CARVALHO JUNIOR  
Secretário-Chefe da Casa Civil

  
BASÍLIO BEZERRA GUIMARÃES DOS SANTOS  
Secretário de Estado de Planejamento e Gestão

  
ROGÉRIO LUIZ GALLO  
Secretário de Estado de Fazenda

## ANEXO II

## DISTRIBUIÇÃO DE CARGOS EM COMISSÃO E FUNÇÕES DE CONFIANÇA NA ESTRUTURA ORGANIZACIONAL

UNIDADE	SIMBOLOGIA REMUNERATÓRIA	QUANTIDADE	
		CARGO	FUNÇÃO
<b>NÍVEL DE DECISÃO COLEGIADA</b>			
1. Colegiado de Governança e Gestão Estratégica			
2. Conselho Superior da Receita Pública			
3. Conselho de Contribuintes			
<b>NÍVEL DE DIREÇÃO SUPERIOR</b>			
1. Gabinete do Secretário de Estado de Fazenda			
- Secretário	DGA-1	1	-
- Assessor Especial I	DGA-2	1	-
1.1. Gabinete do Secretário Adjunto do Tesouro Estadual			
- Secretário Adjunto	DGA-2	1	-
- Assessor Técnico II	DGA-5	1	-
1.2. Gabinete do Secretário Adjunto da Receita Pública			
- Secretário Adjunto	DGA-2	1	-
- Assessor Especial II	DGA-4	2	-
- Assessor Executivo II	DGA-6	-	1
- Assistente Técnico I	DGA-8	9	-
- Assistente Técnico II	DGA-9	1	-
1.3. Gabinete do Secretário Adjunto de Administração Fazendária			
- Secretário Adjunto	DGA-2	1	-
- Assessor Técnico I	DGA-4	1	-
- Assessor Técnico III	DGA-6	1	-
- Assistente Técnico I	DGA-8	2	-
1.4. Gabinete do Secretário Adjunto de Relacionamento com o Contribuinte			
- Secretário Adjunto	DGA-2	1	-
- Assessor Técnico III	DGA-6	1	-
- Assistente Técnico I	DGA-8	7	-
1.5. Gabinete do Secretário Adjunto do Orçamento Estadual			
- Secretário Adjunto	DGA-2	1	-
1.6. Gabinete do Secretário Adjunto da Contadoria Geral do Estado			
- Secretário Adjunto	DGA-2	1	-
<b>NÍVEL DE APOIO ESTRATÉGICO E ESPECIALIZADO</b>			
1. Núcleo de Gestão Estratégica para Resultados - NGER			
- Chefe de Unidade I	DGA-3	-	1
2. Unidade Estratégica de Gestão de Projetos			
- Chefe de Unidade I	DGA-3	1	-
3. Corregedoria Fazendária			
- Corregedor Fazendário	DGA-3	-	1
- Assessor Técnico II	DGA-5	1	-
3.1. Unidade Setorial de Correição			
- Chefe de Unidade III	DGA-5	1	-
3.2. Unidade de Inspeção Fazendária			
- Chefe de Unidade III	DGA-5	-	1
4. Unidade de Estudos e Política Fiscal			
- Chefe de Unidade I	DGA-3	1	-
5. Unidade de Ouvidoria Fazendária			
- Ouvidor Setorial II	DGA-5	-	1
6. Unidade Setorial de Controle Interno - UNISECI			
- Gestor de UNISECI	DGA-6	-	1
7. Comissão de Ética			
8. Unidade Setorial de Procuradoria Geral do Estado			
- Assessor Técnico I	DGA-4	1	-
- Assessor Técnico II	DGA-5	4	-
9. Unidade de Desenvolvimento de Negócio do Orçamento			
- Chefe de Unidade I	DGA-3	-	1
10. Unidade Executiva do Tesouro Estadual			
- Chefe de Unidade I	DGA-3	1	-
11. Unidade de Desenvolvimento do Negócio do Tesouro			
- Chefe de Unidade I	DGA-3	-	1
12. Unidade de Política Financeira Estadual			
- Chefe de Unidade I	DGA-3	-	1
13. Unidade de Normas e Apoio Jurídico do Tesouro			
- Chefe de Unidade I	DGA-3	-	1
14. Unidade de Gestão dos Sistemas Informatizados do Tesouro Estadual			
- Chefe de Unidade I	DGA-3	1	-
15. Unidade de Relações Federativa do Tesouro Estadual			

- Chefe de Unidade I	DGA-3	-	1
- Assistente Técnico I	DGA-8	2	-
16. Unidade de Política Tributária Estadual			
Chefe de Unidade I	DGA-3	1	-
17. Unidade Executiva da Receita Pública			
- Chefe de Unidade I	DGA-3	-	1
18. Unidade de Relações Federativas Fiscais			
- Chefe de Unidade I	DGA-3	-	1
19. Unidade de Desenvolvimento dos Negócios da Receita			
- Chefe de Unidade I	DGA-3	-	1
20. Unidade de Inteligência Fiscal e Operações Estratégicas			
- Chefe de Unidade I	DGA-3	-	1
21. Unidade de Pesquisa Econômica e Análise da Receita			
- Chefe de Unidade I	DGA-3	-	1
22. Unidade de Desenvolvimento dos Negócios Fazendários			
- Chefe de Unidade I	DGA-3	-	1
23. Unidade Executiva Fazendária			
- Chefe de Unidade I	DGA-3	1	-
24. Unidade de Serviços de Comunicação			
- Assessor Chefe I	DGA-2	1	-
25. Unidade do Contencioso Administrativo Tributário			
- Chefe de Unidade I	DGA-3	-	1
25.1 Coordenadoria de Julgamento de Impugnação de Crédito Tributário			
- Coordenador	DGA-6	-	1
25.2 Coordenadoria de Controle e Tramitação de Processo Administrativo Tributário			
- Coordenador	DGA-6	-	1
26. Unidade de Desenvolvimento do Negócio de Relacionamento com o Contribuinte			
- Chefe de Unidade I	DGA-3	-	1
27. Unidade Estratégica de Suporte à Gestão e Coordenação de Contas			
- Chefe de Unidade I	DGA-3	-	1
28. Unidade Estratégica de Tecnologia da Informação			
- Chefe de Unidade I	DGA-3	1	-
29. Unidade de Desenvolvimento do Negócio da Contadoria			
- Chefe de Unidade I	DGA-3	-	1
30. Unidade Militar de Operações Conjuntas			
- Assessor Executivo I	DGA-4	-	1
31. Unidade de Coordenação do Programa			
- Assessor Executivo II	DGA-6	-	2
NÍVEL DE ASSESSORAMENTO SUPERIOR			
1. Gabinete de Direção			
- Chefe de Gabinete	DGA-4	1	-
2. Unidade de Assessoria			
- Assessor Especial II	DGA-4	3	-
- Assessor Técnico I	DGA-4	4	-
- Assessor Técnico II	DGA-5	7	-
- Assessor Técnico III	DGA-6	15	-
- Assistente Técnico I	DGA-8	8	-
- Assistente Técnico II	DGA-9	5	-
- Assistente de Direção	DGA-10	-	2
- Líder de Equipe	DGA-10	-	20
NÍVEL DE ADMINISTRAÇÃO SISTÊMICA			
1. Superintendência de Gestão de Pessoas			
- Superintendente	DGA-4	1	-
1.1. Coordenadoria de Provimento e Aplicação			
- Coordenador	DGA-6	1	-
1.2. Coordenadoria de Manutenção			
- Coordenador	DGA-6	1	-
1.3. Coordenadoria de Desenvolvimento e Escola Fazendária			
- Coordenador	DGA-6	1	-
1.4. Coordenadoria de Saúde no Trabalho e Qualidade de Vida			
- Coordenador	DGA-6	1	-
2. Superintendência de Orçamento, Finanças e Contabilidade			
- Superintendente	DGA-4	1	-
- Assessor Técnico III	DGA-6	1	-
2.1. Coordenadoria de Orçamento			
- Coordenador	DGA-6	1	-
2.2. Coordenadoria Financeira			
- Coordenador	DGA-6	1	-
2.3. Coordenadoria Contábil			
- Coordenador	DGA-6	1	-
3. Superintendência de Aquisições e Contratos			

- Superintendente	DGA-4	1	-
- Pregoeiro	DGA-6	-	1
3.1 Coordenadoria de Aquisições			
- Coordenador	DGA-6	1	-
3.2 Coordenadoria de Contratos e Gestão de Atas de Registro de Preço			
- Coordenador	DGA-6	1	-
4. Superintendência de Tecnologia da Informação			
- Superintendente	DGA-4	1	-
- Assessor Técnico I	DGA-4	4	-
4.1 Coordenadoria de Sistemas Fazendários			
- Coordenador	DGA-6	1	-
4.2 Coordenadoria da Infraestrutura de TI			
- Coordenador	DGA-6	1	-
4.3 Coordenadoria de Serviços de TI			
- Coordenador	DGA-6	1	-
5. Superintendência de Patrimônio e Serviços			
- Superintendente	DGA-4	1	-
5.1. Coordenadoria de Patrimônio Mobiliário, Materiais e Transporte			
- Coordenador	DGA-6	1	-
5.2. Coordenadoria de Obras e Patrimônio Imobiliário			
- Coordenador	DGA-6	1	-
5.3. Coordenadoria de Mercadorias Apreendidas			
- Coordenador	DGA-6	1	-
5.4. Coordenadoria de Serviços, Documentos e Arquivo			
- Coordenador	DGA-6	1	-
NÍVEL DE EXECUÇÃO PROGRAMÁTICA			
1. Superintendência de Gestão Financeira do Tesouro			
- Superintendente	DGA-4	-	1
1.1. Coordenadoria de Gestão de Programação e dos Repasses Financeiros			
- Coordenador	DGA-6	-	1
1.2. Coordenadoria de Gestão do Registro da Receita Estadual			
- Coordenador	DGA-6	-	1
1.3. Coordenadoria de Controle das Disponibilidades do Estado			
- Coordenador	DGA-6	-	1
1.4. Coordenadoria de Execução Financeira do Tesouro			
- Coordenador	DGA-6	-	1
2. Superintendência de Administração de Obras e Convênios			
- Superintendente	DGA-4	-	1
2.1. Coordenadoria de Gestão Financeira de Obras			
- Coordenador	DGA-6	-	1
2.2. Coordenadoria de Gestão dos Convênios de Ingresso			
- Coordenador	DGA-6	-	1
2.3. Coordenadoria de Celebração e Acompanhamento de Convênios de Descentralização			
- Coordenador	DGA-6	-	1
3. Superintendência de Gestão de Ativos e Passivos do Estado			
- Superintendente	DGA-4	-	1
3.1. Coordenadoria de Gestão da Dívida Pública			
- Coordenador	DGA-6	-	1
3.2. Coordenadoria de Gestão dos Ativos e Passivos do Estado			
- Coordenador	DGA-6	-	1
3.3. Coordenadoria de Gestão das Obrigações Tributárias do Estado			
- Coordenador	DGA-6	-	1
4. Coordenadoria de Planejamento e Gestão de Sistemas Contábil			
- Coordenador	DGA-6	-	1
5. Coordenadoria de Normas e Acompanhamento Fiscal			
- Coordenador	DGA-6	-	1
6. Coordenadoria de Conciliação e Prestação de Contas			
- Coordenador	DGA-6	-	1
7. Coordenadoria de Acompanhamento de Execução, Orçamentária Financeira e Contábil			
- Coordenador	DGA-6	-	1
8. Superintendência de Consultoria Tributária e Outras Receitas			
- Superintendente	DGA-4	-	1
8.1. Coordenadoria de Divulgação e Consultoria de Normas da Receita Pública			
- Coordenador	DGA-6	-	1
8.2. Coordenadoria de Assessoramento Jurídico e Controle de Processos Judiciais			
- Coordenador	DGA-6	-	1
8.3. Coordenadoria do IPVA, ITCD e Outras Receitas			
- Coordenador	DGA-6	-	1
9. Superintendência de Informações da Receita Pública			

- Superintendente	DGA-4	-	1
9.1. Coordenadoria de Documentos e Declarações Fiscais			
- Coordenador	DGA-6	-	1
9.2. Coordenadoria de Cadastro			
- Coordenador	DGA-6	-	1
9.3. Coordenadoria de Restituições e Registro da Receita Pública			
- Coordenador	DGA-6	-	1
9.4. Coordenadoria de Conta Corrente			
- Coordenador	DGA-6	-	1
10. Superintendência de Controle e Monitoramento			
- Superintendente	DGA-4	-	1
10.1. Coordenadoria de Controle de Declarações e Cobrança			
- Coordenador	DGA-6	-	1
10.2. Coordenadoria de Controle de Comércio Exterior, Benefícios Fiscais e Regimes Especiais			
- Coordenador	DGA-6	-	1
10.3. Coordenadoria de Monitoramento Eletrônico			
- Coordenador	DGA-6	-	1
11. Superintendência de Fiscalização			
- Superintendente	DGA-4	-	1
11.1. Coordenadoria de Fiscalização Volante em Postos Fiscais e Transportadoras			
- Coordenador	DGA-6	-	1
11.2. Coordenadoria de Fiscalização de Combustível, Comércio e Serviços			
- Coordenador	DGA-6	-	1
11.3. Coordenadoria de Fiscalização de Indústria e Agronegócios			
- Coordenador	DGA-6	-	1
11.4. Coordenadoria de Auditoria Contábil e Financeira			
- Coordenador	DGA-6	-	1
12. Superintendência do Orçamento Estadual			
- Superintendente	DGA-4	1	-
12.1. Coordenadoria de Gestão do Orçamento Estadual			
- Coordenador	DGA-6	-	1
12.2. Coordenadoria de Estudos Orçamentários			
- Coordenador	DGA-6	-	1
NÍVEL DE ADMINISTRAÇÃO REGIONALIZADA			
1. Superintendência de Execução do Atendimento Descentralizado			
- Superintendente	DGA-4	-	1
1.1. Gerência Metropolitana de Atendimento ao Contribuinte			
- Gerente	DGA-8	1	-
1.2. Gerência Regional Sul de Atendimento ao Contribuinte			
- Gerente	DGA-8	1	-
1.3. Gerência Regional Oeste de Atendimento ao Contribuinte			
- Gerente	DGA-8	1	-
1.4. Gerência Regional Noroeste de Atendimento ao Contribuinte			
- Gerente	DGA-8	1	-
1.5. Gerência Regional Norte de Atendimento ao Contribuinte			
- Gerente	DGA-8	1	-
1.6. Gerência Regional Leste de Atendimento ao Contribuinte			
- Gerente	DGA-8	1	-
2. Agências Fazendárias			
- Gerente Regional II	DGA-8	32	-
3. Superintendência de Assistência e Suporte ao Contribuinte			
- Superintendente	DGA-4	-	1
3.1. Coordenadoria de Assistência e Suporte ao Contribuinte			
- Coordenador	DGA-6	-	1
3.2. Coordenadoria de Suporte aos Serviços Fazendários			
- Coordenador	DGA-6	-	1
3.3. Coordenadoria de Promoção da Educação e Cidadania Fiscal			
- Coordenador	DGA-6	-	1
SUBTOTAL		158	91
TOTAL		249	

## ANEXO II

## QUANTITATIVO DE CARGOS EM COMISSÃO E FUNÇÕES DE CONFIANÇA AGROPADOS POR SIMBOLOGIA REMUNERATÓRIA

SIMBOLOGIA REMUNERATÓRIA	CARGO	FUNÇÃO
DGA 1	1	-
DGA 2	8	-
DGA 3	7	17

DGA 4	22	10
DGA 5	14	2
DGA 6	34	40
DGA 7	-	-
DGA 8	66	-
DGA 9	6	-
DGA 10	-	22
SUBTOTAL		158
TOTAL		249

## ATO DO GOVERNADOR

## DIVERSOS

## ATO Nº 4.833/2021.

O GOVERNADOR DO ESTADO DE MATO GROSSO, no uso de suas atribuições legais, nos termos do art. 43, VIII, da Lei Complementar nº 04 de 15 de outubro de 1990 e tendo em vista o Processo nº. 359950/2021, da Universidade do Estado de Mato Grosso, **resolve declarar vago, a partir de 01 de agosto de 2021**, do Cargo Efetivo de Auxiliar Universitário, ocupado pela servidora **JUSARA DE MOURA**, RG Nº 001029165 SSP/MS, Matrícula Funcional nº. **132011/1**, **por tomar posse em outro cargo inacumulável.**

Palácio Paiaguás, em Cuiabá, 28 de setembro de 2021.

  
**MAURO MENDES**  
 Governador do Estado

  
**MAURO CARVALHO JÚNIOR**  
 Secretário-Chefe da Casa Civil

  
**BASILIO BEZERRA GUIMARÃES DOS SANTOS**  
 Secretário de Estado de Planejamento e Gestão

## ATO Nº 4.834/2021

O GOVERNADOR DO ESTADO DE MATO GROSSO, no uso de suas atribuições legais, nos termos do art. 43, VIII, da Lei Complementar nº 04 de 15 de outubro de 1990 e tendo em vista o Processo nº. 253967/2021, da Universidade do Estado de Mato Grosso, **resolve declarar vago, a partir de 18 de junho de 2021**, o Cargo Efetivo de Agente Universitário, ocupado pelo servidor **DANILO DOMINGOS XAVIER**, RG Nº 17365465 SSP/MT, Matrícula Funcional nº. **142992/4**, **por tomar posse em outro cargo inacumulável.**

Palácio Paiaguás, em Cuiabá, 28 de setembro de 2021.

  
**MAURO MENDES**  
 Governador do Estado

  
**MAURO CARVALHO JÚNIOR**  
 Secretário-Chefe da Casa Civil

  
**BASILIO BEZERRA GUIMARÃES DOS SANTOS**  
 Secretário de Estado de Planejamento e Gestão

**EXONERAÇÃO****ATO Nº 4.828/2021.**

O GOVERNADOR DO ESTADO DE MATO GROSSO, no uso de suas atribuições legais, **resolve retificar o Ato nº 04734/2021**, que **exonerou SÉRGIO AUGUSTO SOARES LEAL**, R.G. nº 12080730 SSP-MT, da **Secretaria de Estado de Desenvolvimento Econômico - SEDEC**, publicado no D.O.E. de 21 de setembro de 2021, pág. 11, com a seguinte redação:

Onde se lê:

"...a partir de 15 de setembro de 2021."

Leia-se:

"...a partir de 23 de setembro de 2021."

Palácio Paiaguás, em Cuiabá-MT, 28 de setembro de 2021.



**MAURO MENDES**  
Governador do Estado



**MAURO CARVALHO JUNIOR**  
Secretário-Chefe da Casa Civil

**ATO Nº 4.829/2021.**

O GOVERNADOR DO ESTADO DE MATO GROSSO, no uso de suas atribuições legais, **resolve retificar o Ato nº 04735/2021**, que **exonerou NATALHYA BERCHTOLD LOMEU**, R.G. nº 23532670 SSP-MT, da **Secretaria de Estado de Desenvolvimento Econômico - SEDEC**, publicado no D.O.E. de 21 de setembro de 2021, pág. 11, com a seguinte redação:

Onde se lê:

"...a partir de 15 de setembro de 2021."

Leia-se:

"...a partir de 23 de setembro de 2021."

Palácio Paiaguás, em Cuiabá-MT, 28 de setembro de 2021.



**MAURO MENDES**  
Governador do Estado



**MAURO CARVALHO JUNIOR**  
Secretário-Chefe da Casa Civil

**ATO Nº 4.835/2021.**

O GOVERNADOR DO ESTADO DE MATO GROSSO, no uso de suas atribuições legais e tendo em vista o que consta no Processo nº **303070/2021** da Universidade do Estado de Mato Grosso, **resolve exonerar, a pedido**, o servidor **AMAURY DO CARMO CARVALHO E SILVA**, R.G. Nº 984318 SSP/MT, do Cargo Efetivo de Professor da Educação Superior, matrícula Funcional nº 48494/5, lotado na Faculdade de Ciências de Saúde Campus de Cáceres-MT da Universidade do Estado de Mato Grosso, **a partir de 20 de junho de 2021.**

Palácio Paiaguás, em Cuiabá, 28 de setembro de 2021.



**MAURO MENDES**  
Governador do Estado



**MAURO CARVALHO JUNIOR**  
Secretário-Chefe da Casa Civil



**BASILIO BEZERRA GUIMARÃES DOS SANTOS**  
Secretário de Estado de Planejamento e Gestão

**ATO Nº 4.836/2021.**

O GOVERNADOR DO ESTADO DE MATO GROSSO, no uso das suas atribuições legais e tendo em vista o que consta no Processo nº **370331/2021** do Departamento Estadual de Trânsito - DETRAN, **resolve exonerar, a pedido**, o servidor **GUILHERME ZAGO JUNIOR**, R.G. Nº 12736546 SSP/MT, do Cargo Efetivo de Agente do Serviço de Trânsito, matrícula funcional nº **302539/1**, lotado na 56º. CRT Sapezal, **a partir de 17 de agosto de 2021.**

Palácio Paiaguás, em Cuiabá, 28 de setembro de 2021.



**MAURO MENDES**  
Governador do Estado



**MAURO CARVALHO JUNIOR**  
Secretário-Chefe da Casa Civil



**BASILIO BEZERRA GUIMARÃES DOS SANTOS**  
Secretário de Estado de Planejamento e Gestão

**ATO Nº 4.837/2021.**

O GOVERNADOR DO ESTADO DE MATO GROSSO, no uso das suas atribuições legais e tendo em vista o que consta no Processo nº **383339/2021** da Secretaria de Estado de Segurança Pública, **resolve exonerar, a pedido**, a servidora **Ana Cristina Amaral Torres e Hermidorff**, R.G. Nº 09.207.970-6 DETRAN/RJ, do Cargo efetivo de Prof. de Niv. Sup. do Sistema Penitenciário, matrícula Funcional nº **122711/5**, lotada na Diretoria do Centro de Detenção Provisória, no município de Pontes e Lacerda/MT, **a partir de 01 de Setembro de 2021.**

Palácio Paiaguás, em Cuiabá, 28 de setembro de 2021.



**MAURO MENDES**  
Governador do Estado



**MAURO CARVALHO JUNIOR**  
Secretário-Chefe da Casa Civil



**BASILIO BEZERRA GUIMARÃES DOS SANTOS**  
Secretário de Estado de Planejamento e Gestão

**ATO Nº 4.838/2021.**

O GOVERNADOR DO ESTADO DE MATO GROSSO, no uso das suas atribuições legais e tendo em vista o que consta no Processo nº **355562/2021** da Secretaria de Estado de Educação, **resolve exonerar, a pedido**, a servidora **THAISA FERNANDA DE LIMA ROSALES**, R.G. Nº 1241346-1 SESP/MT, do Cargo Efetivo de Professora da Educação Básica, matrícula Funcional nº **82536/15**, lotado na Escola Estadual Dep. Bertolo Freire, no município de São José dos Quatro Marcos/MT, **a partir de 01 de Agosto de 2021.**

Palácio Paiaguás, em Cuiabá, 28 de setembro de 2021.



**MAURO MENDES**  
Governador do Estado



**MAURO CARVALHO JUNIOR**  
Secretário-Chefe da Casa Civil



**BASILIO BEZERRA GUIMARÃES DOS SANTOS**  
Secretário de Estado de Planejamento e Gestão

**NOMEAÇÃO****\* ATO Nº 3.392/2019.**

**O GOVERNADOR DO ESTADO DE MATO GROSSO**, no uso de suas atribuições legais, **resolve retificar em parte o Ato nº 3.312/2019 de nomeação**, da **Secretaria de Estado de Planejamento e Gestão - SEPLAG**, publicado no D.O.E. de 18 de julho de 2019, pág. 34, com a seguinte redação:

Onde se lê:  
WILLIAM VÍCTOR DE MATOS - Assistente de Direção, Nível DGA-10.

Leia-se:  
WILLIAM VÍCTOR DE MATOS - Assistente de Gabinete, Nível DGA-10.

Palácio Paiaguás, em Cuiabá-MT, 25 de julho de 2019.

\*Republica-se por ter saído incorreto no D.O.E. de 25 de julho de 2019, pág. 12.



**MAURO MENDES**  
Governador do Estado



**MAURO CARVALHO JUNIOR**  
Secretário-Chefe da Casa Civil

**ATO Nº 4.830/2021.**

**O GOVERNADOR DO ESTADO DE MATO GROSSO**, no uso de suas atribuições legais, **resolve retificar o Ato nº 04741/2021**, que nomeou **NATALHYA BERCHTOLD LOMEU**, R.G. nº 23532670 SSP-MT, da **Secretaria de Estado de Desenvolvimento Econômico - SEDEC**, publicado no D.O.E. de 21 de setembro de 2021, pág. 10, com a seguinte redação:

Onde se lê:

"...a partir de 15 de setembro de 2021."

Leia-se:

"...a partir de 23 de setembro de 2021."

Palácio Paiaguás, em Cuiabá-MT, 28 de setembro de 2021.



**MAURO MENDES**  
Governador do Estado



**MAURO CARVALHO JUNIOR**  
Secretário-Chefe da Casa Civil

**ATO Nº 4.831/2021.**

**O GOVERNADOR DO ESTADO DE MATO GROSSO**, no uso de suas atribuições legais, **resolve retificar o Ato nº 04749/2021**, que nomeou **LUANNA XAVIER DA FONSECA MARINHO**, R.G. nº 21335036 SSP-MT, da **Secretaria de Estado de Desenvolvimento Econômico - SEDEC**, publicado no D.O.E. de 21 de setembro de 2021, pág. 13, com a seguinte redação:

Onde se lê:

"...a partir de 15 de setembro de 2021."

Leia-se:

"...a partir de 23 de setembro de 2021."

Palácio Paiaguás, em Cuiabá-MT, 28 de setembro de 2021.



**MAURO MENDES**  
Governador do Estado



**MAURO CARVALHO JUNIOR**  
Secretário-Chefe da Casa Civil

**ATO Nº 4.832/2021.**

**O GOVERNADOR DO ESTADO DE MATO GROSSO**, no uso de suas atribuições legais, **resolve retificar o Ato nº 04747/2021**, que nomeou **LINACIS ROBERTA PINHO DA SILVA**, R.G. nº 14042436 SSP-MT, da **Secretaria de Estado de Desenvolvimento Econômico - SEDEC**, publicado no D.O.E. de 21 de setembro de 2021, pág. 10, com a seguinte redação:

Onde se lê:

"...a partir de 15 de setembro de 2021."

Leia-se:

"...a partir de 23 de setembro de 2021."

Palácio Paiaguás, em Cuiabá-MT, 28 de setembro de 2021.



**MAURO MENDES**  
Governador do Estado



**MAURO CARVALHO JUNIOR**  
Secretário-Chefe da Casa Civil

**ATO Nº 4.839/2021.**

**O GOVERNADOR DO ESTADO DE MATO GROSSO**, no uso das atribuições que lhe são conferidas pelo Art. 66, incisos III e XI da Constituição Estadual.

Considerando o disposto no inciso II do Art. 129 da Constituição Estadual;

Considerando o disposto no inciso II do Art. 37 da Constituição Federal;

Considerando o Edital n. 01/2016-SEJUDH, que dispõe sobre concurso público para preenchimento de Cadastro de Reserva para os cargos de Agente Penitenciário do Sistema Penitenciário e Profissionais de Nível Superior do Sistema Penitenciário, ambos da Carreira dos Profissionais do Sistema Penitenciário, publicado no Diário Oficial do Estado de Mato Grosso de 25 de novembro de 2016;

Considerando a Homologação, bem como o Resultado Final do Concurso Público, publicado no Diário Oficial do Estado de Mato Grosso em 21 de fevereiro de 2018 e suas retificações;

Considerando a Lei Complementar nº 612 de 28 de janeiro de 2019 que dispõe sobre a organização administrativa do Poder Executivo Estadual e dá outras providências;

Considerando a decisão proferida nos autos da **Obrigação de Fazer nº 1002952-96.2018.8.11.0041 - 5º Vara Esp da Fazenda Pública de Cuiabá - MT**.

Considerando os termos dos Processos nº 308787/2021 - SEPLAG;

Considerando, finalmente o que determina os itens 3.1, 3.2, 3.3 e 18 do Edital n. 01/2016-SEJUDH.

**RESOLVE:**

**Nomear** para Secretaria de Estado de Segurança Pública - **SESP**, no cargo abaixo relacionado, o candidato que segue:

Cargo: Agente Penitenciário do Sistema Penitenciário Masculino					
Município: Cuiabá					
CL	INSC	NOME	NASCIMENTO	DOC	NFC
28º	181.283-1	LEONARDO SIQUEIRA GUIMARAES	06/04/1985	15290743-SSP - MT	62,00

Palácio Paiaguás, em Cuiabá-MT. 28 de setembro de 2021.



**MAURO MENDES**  
Governador do Estado



**MAURO CARVALHO JUNIOR**  
Secretário-Chefe da Casa Civil



**BASILIO BEZERRA GUIMARAES DOS SANTOS**  
Secretário de Estado de Planejamento e Gestão

## ATO Nº 4.840/2021.

O GOVERNADOR DO ESTADO DE MATO GROSSO, no uso das atribuições que lhe são conferidas pelo Art. 66, incisos III e XI da Constituição Estadual.

Considerando o disposto no inciso II do Art. 129 da Constituição Estadual;

Considerando o disposto no inciso II do Art. 37 da Constituição Federal;

Considerando o Edital n. 003/2009-SAD/MT, que dispõe sobre o Concurso Público para a Carreira dos Profissionais do Sistema Prisional, publicado no Diário Oficial do Estado de Mato Grosso de 27 de julho de 2009;

Considerando a Classificação Geral do Concurso Público publicada no Diário Oficial do Estado de Mato Grosso através do Edital Complementar 31, em 29 de junho 2010 e o Resultado Final, bem como sua Homologação, publicado por meio do Edital Complementar n. 33, em 30 de junho 2010.

Considerando o Edital Complementar n. 107, publicado no Diário Oficial de 27 de junho de 2012.

Considerando a sentença proferida nos autos do Recurso Inominado nº 1001830-71.2018.8.11.0001 - Juizado Especial da Fazenda Pública da comarca de Cuiabá/MT;

Considerando os termos do Processo nº 124254/2020 - SEPLAG;

Considerando, finalmente o que determina os subitens 21.3 e 21.5 do Edital n. 003/2009-SAD/MT.

## RESOLVE:

**Nomear** para a **Secretaria de Estado de Segurança Pública - SESP**, no cargo abaixo relacionado, conforme segue:

CARGO: ASSISTENTE DO SISTEMA SOCIOEDUCATIVO - ASSISTENTE ADMINISTRATIVO					
MUNICÍPIO: CUIABÁ					
CLASS	INSCRIÇÃO	NOME	NASCIMENTO	DOCUMENTO	NPO
135	16730	LUCIMARA LEITE SOARES DOS SANTOS	13/08/1977	11197897 SSP/MT	45

Palácio Paiaguás, em Cuiabá-MT, 28 de setembro de 2021.

  
MAURO MENDES  
Governador do Estado

  
MAURO CARVALHO JÚNIOR  
Secretário-Chefe da Casa Civil

  
BASÍLIO BEZERRA GUIMARÃES DOS SANTOS  
Secretário de Estado de Planejamento e Gestão

## ATO Nº 4.841/2021.

O GOVERNADOR DO ESTADO DE MATO GROSSO, no uso das atribuições que lhe são conferidas pelo Art. 66, incisos III e XI da Constituição Estadual.

Considerando o disposto no inciso II do Art. 129 da Constituição Estadual;

Considerando o disposto no inciso II do Art. 37 da Constituição Federal;

Considerando o Edital nº 01/2018-SECITEC e suas retificações, que dispõe sobre concurso público para provimento dos cargos e formação de cadastro de reserva de Professor - nível Superior, Técnico Administrativo Educacional - Nível Superior, Técnico de Apoio Educacional - Nível

Técnico/Médio e Técnico de Apoio Educacional - Nível Médio, publicado no Diário Oficial do Estado de Mato Grosso de 22 de janeiro de 2018;

Considerando a Homologação, bem como o Resultado Final do Concurso Público, publicado no Diário Oficial do Estado de Mato Grosso em 11 de junho de 2018;

Considerando a decisão deferida nos autos do mandado de segurança nº 1015013-78.2019.8.11.0000 - Turma de Câmaras Cíveis Reunidas de Direito Público e Coletivo;

Considerando os termos do Processo nº 70527/2020 - SEPLAG;

Considerando, finalmente o que determina o item 17.1 do Edital n. 01/2018-SECITEC.

## RESOLVE:

**Nomear** para Secretaria de Estado de Ciência, Tecnologia e Inovação SECITECI, no cargo abaixo relacionado, o candidato que segue:

Cargo: Professor (Nível Superior) - Administração					
Município: Alta Floresta					
CL	INSC	NOME	NASC	DOC	NFC
2	181000005945	LUÍS EDUARDO FERREIRA	12/07/1976	860.350-2 SSP/MT	277

Palácio Paiaguás, em Cuiabá-MT, 28 de setembro de 2021.

  
MAURO MENDES  
Governador do Estado

  
MAURO CARVALHO JÚNIOR  
Secretário-Chefe da Casa Civil

  
BASÍLIO BEZERRA GUIMARÃES DOS SANTOS  
Secretário de Estado de Planejamento e Gestão

## ATO Nº 4.842/2021.

O GOVERNADOR DO ESTADO DE MATO GROSSO, no uso de suas atribuições legais, tendo em vista o que consta no Processo nº 333909/2021, e considerando o que dispõe a Lei nº 6.512, de 06 de setembro de 1994 e suas alterações, resolve nomear para exercerem a função de membros do Conselho Estadual de Defesa dos Direitos da Pessoa Idosa - CEDEDIPI-MT, para o biênio 2021/2023, os representantes abaixo:

## I-REPRESENTANTES GOVERNAMENTAIS

1 - Secretaria de Estado de Assistência Social e Cidadania (SETASC):

- Titular: **Kennedy Marques Dias**
- Suplente: **Cristian Anderson Caso Fernandes**

2 - Secretaria de Estado de Desenvolvimento Econômico (SEDEC):

- Titular: **Jefferson Preza Moreno**

3 - Secretaria de Estado de Cultura, Esporte e Lazer (SECEL):

- Titular: **Luiz Benedito Pinto Filho**
- Suplente: **Ezio de Moraes Cardoso**

4 - Secretaria de Estado de Educação (SEDUC):

- Titular: **Manoel Satiro da Silveira**
- Suplente: **Gislene de Castro Monteiro**

5 - Secretaria de Estado de Segurança Pública (SESP):

- Titular: **Lucilene Rodrigues Lima**
- Suplente: **Marcia Cristina Ourives**



6 - Secretaria de Estado de Saúde (SES):

- Titular: **Suzana Albuquerque de Moraes**
- Suplente: **Celma Lúcia Rocha Alves Ferreira**

7 - Defensoria Pública do Estado de Mato Grosso (DPE):

- Titular: **Elianeth Gláucia de Oliveira Nazário**
- Suplente: **Fernanda Maria Cícero de Sá Soares**

## II-REPRESENTANTES DA SOCIEDADE CIVIL

1 - Conselho Regional de Fisioterapia Ocupacional (CREFITO/MT):

- Titular: **Maria Amélia Nascimento Braga Gonçalves**
- Suplente: **Jorge Damião Gonçalves Scarpellini**

2 - Sindicato Estadual dos Aposentados e Pensionistas e Idoso de Mato Grosso (SINDAPI/MT):

- Titular: **Francisco Delmondes Bentinho**
- Suplente: **Elisângela Vicentini Fazolo da Silva**

3 - Pastoral da Pessoa Idosa - Diocese de Cuiabá (PPI-DC/MT):

- Titular: **Gonçalina Romana de Souza Martins**
- Suplente: **Cecília Brezolin Crestani**

4 - Federação dos Aposentados, Pensionistas e Idosos do Estado de Mato Grosso (FEDAPI/MT):

- Titular: **Gerson Borges de Moraes**
- Suplente: **Albino Bochenek**

5 - Associação Para Desenvolvimento Social dos Municípios de Mato Grosso (APDM/MT):

- Titular: **Letícia de Arruda Monteiro Albuquerque**
- Suplente: **Scheila Pedroso da Silva**

6 - Conselho Regional de Serviço Social - (CRESS/MT)

- Titular: **Elenilva Maria da Costa**
- Suplente: **Vera Lúcia Martins Pereira**

7 - Ordem dos Advogados do Brasil (OAB/MT):

- Titular: **Isandir Oliveira Rezende**
- Suplente: **Daniel Rachewsky Scheir**

8 - Fundação Abrigo Bom Jesus:

- Titular: **José Gonçalves Duarte**
- Suplente: **Adeline Basano de Magalhães**

Palácio Paiaguás, em Cuiabá, 28 de setembro de 2021.

  
MAURO MENDES  
Governador do Estado

  
MAURO CARVALHO JÚNIOR  
Secretário-Chefe da Casa Civil

  
ROSAMARIA FERREIRA DE CARVALHO  
Secretária de Estado de Assistência Social e Cidadania

## DESPACHO DO GOVERNADOR

Protocolo nº: **410652/2021**.  
Processo Originário: **304500/2009**.  
Interessados: **CLEUDIOMAR MIRANDA POUSO**.  
Assunto: **REQUERIMENTO ADMINISTRATIVO**.

### DESPACHO

Vistos, etc...

Recebo o presente, e determino o encaminhamento à Procuradoria-Geral do Estado para análise e manifestação, com o fito de subsidiar decisão desta Governadoria, nos termos do que prevê o art. 14, I, Lei Complementar 111/2002.

Juntem-se o presente procedimento aos autos originários.

Cumpra-se.

Palácio Paiaguás, em Cuiabá, 28 de setembro de 2021.

  
MAURO MENDES  
Governador do Estado

Protocolo nº: **427225/2021**.  
Processo Originário: **260874/2016**.  
Cadastro: 15/09/2021.  
Interessado: **WANDER LUIZ DOS REIS**.  
Assunto: **PEDIDO DE RECONSIDERAÇÃO**.

### DESPACHO

Vistos, etc...

Recebo o presente Pedido de Reconsideração, e determino o encaminhamento à Procuradoria-Geral do Estado para conhecimento, análise e manifestação, visando subsidiar decisão desta Governadoria, nos termos do que prevê o art. 79 da Lei n. 7692/2002.

Junte-se o presente procedimento aos autos originários.

Cumpra-se.

Palácio Paiaguás, em Cuiabá, 28 de setembro de 2021.

  
MAURO MENDES  
Governador do Estado

Protocolo nº: **333815/2021**.  
Processo Originário: **653346/2012**.  
Cadastro: 26/07/2021.  
Interessado: **JORGE BARBOSA CARAMURU**.  
Assunto: **PEDIDO DE RECONSIDERAÇÃO**.

### DESPACHO

Vistos, etc...

Recebo o presente Pedido de Reconsideração, e determino o encaminhamento à Procuradoria-Geral do Estado para conhecimento, análise e manifestação, visando subsidiar decisão desta Governadoria, nos termos do que prevê o art. 79 da Lei n. 7692/2002.

Apense-se os autos originários ao presente procedimento.

Cumpra-se.

Palácio Paiaguás, em Cuiabá, 28 de setembro de 2021.

  
MAURO MENDES  
Governador do Estado

## SECRETARIAS

## SECRETARIA DE ESTADO DA CASA CIVIL

## EXTRATO DO TERMO DE CESSÃO DE USO

**ESPÉCIE:** TERMO DE CESSÃO DE USO DE BENS MÓVEIS 2021/006

**CEDENTE:** CASA CIVIL DO ESTADO DE MATO GROSSO.

**CESSIONÁRIO:** INSTITUTO DE PESOS E MEDIDAS DE MATO GROSSO.

**OBJETO:** 14 BENS MÓVEIS;

**DESCRIÇÃO:** 08 CADEIRAS GIRATORIAS RPS 15117, 250793, 250772, 44068, 248955, 249337, 248954, 248968; 04 CADEIRAS FIXAS RPS 44445, 44466, 44533, 44449; 01 MESA RETANGULAR RP 88043 E 01 GAVETEIRO RP 249166.

**VALOR CONTÁBIL:** R\$ 6.806,39

**ASSINAM:** ANILDO CESARIO CORREA - CASA CIVIL DO ESTADO DE MATO GROSSO.

**BENTO FRANCISCO GOMES BEZERRA** - INSTITUTO DE PESOS E MEDIDAS DE MATO GROSSO.

## ERRATA

PORTARIA Nº. 095/2021/CASACIVIL, DE 27/09/2021, Nº 28.092, PG. 02, tem por lapso a seguinte correção:

Onde se lê:

Art. 1º. Alterar para os servidores abaixo descritos para assumirem as referidas funções, sem prejuízo de suas atribuições:

CONEXÃO 65	030/2021	CASA CIVIL	CLEITON ROSA DA SILVA FERREIRA	MARCELLY LAURA PEREIRA DA SILVA	PHELIPE MARCEL SILVA DE CAMPOS
---------------	----------	---------------	---	---------------------------------------	---

Leia-se:

CONEXÃO 65	030/2021	CASA CIVIL	CLEITON ROSA DA SILVA FERREIRA	MATHEUS VINICIUS DE JESUS STAFF	JAIR ALVES DA SILVA
---------------	----------	---------------	--------------------------------------	---------------------------------------	---------------------------

Art.1º Esta errata da portaria 095/2021/CASACIVIL, entra em vigor em 28/09/2021.

**ANILDO CESÁRIO CORREA**  
SECRETÁRIO ADJUNTO DE ADMINISTRAÇÃO SISTEMICA  
CASA CIVIL  
(Original assinado)

## Aposentado e pensionista

# Anote o WhatsApp

## do Censo Previdenciário



### (65) 9 9959-0350

O MT Prev informa que uma equipe entrará em contato pelo WhatsApp com os aposentados e pensionistas que já realizaram o recadastramento, mas que apresentaram documentação ilegível ou insuficiente.

**Ainda não atualizou os seus dados?**

**Acesse: [www.mtprev.mt.gov.br](http://www.mtprev.mt.gov.br) e regularize a sua situação.**



**WhatsApp Geral MT Prev: 65 3363-5300**

## SEPLAG

## SECRETARIA DE ESTADO DE PLANEJAMENTO E GESTÃO

## CONCURSO PÚBLICO PARA FORMAÇÃO DE CADASTRO DE RESERVA PARA OS CARGOS EFETIVOS DE PAPILOSCOPISTA E DE TÉCNICO EM NECROPSIA

EDITAL N.º 067/2021/SEPLAG/SESP/POLITEC, DE 20 DE SETEMBRO DE 2021

## EDITAL DE DIVULGAÇÃO DE CANDIDATOS CONSIDERADOS RECOMENDADOS NA INVESTIGAÇÃO SOCIAL POR FORÇA DE LIMINAR

O SECRETÁRIO DE ESTADO DE SEGURANÇA PÚBLICA, no uso de suas atribuições legais, e considerando os termos do Edital N.º 001/2017/SEGES/SESP/POLITEC, de 22 de março de 2017, torna pública a **relação de candidatos considerados não recomendados na Quarta Fase: Investigação Social**, por força de revogação de liminar em mandado de segurança do concurso público para formação de cadastro de reserva para os Cargos de **Papiloscopista e Técnico em Necropsia** da Perícia Oficial e Identificação Técnica de Mato Grosso (POLITEC/MT).

## 1. DA RELAÇÃO DE CANDIDATOS CONSIDERADOS NÃO RECOMENDADOS

1.1. A relação de candidatos considerados NÃO RECOMENDADOS na Quarta Fase: Investigação Social, por força da revogação de liminar, do concurso público para formação de cadastro de reserva para os cargos de **Papiloscopista e Técnico em Necropsia** da Perícia Oficial e Identificação Técnica de Mato Grosso (POLITEC/MT), contendo número de protocolo, nome, número da Ação Judicial, consta do Anexo I deste Edital.

Cuiabá, 20 de setembro de 2021.

Original Assinado  
Alexandre Bustamante dos Santos  
Secretário de Estado de Segurança Pública

Original Assinado  
Basílio Bezerra Guimarães dos Santos  
Secretário de Estado de Gestão

## ANEXO I

## RELAÇÃO DE CANDIDATOS CONSIDERADOS NÃO RECOMENDADOS NA INVESTIGAÇÃO SOCIAL, POR FORÇA DE REVOGAÇÃO DE LIMINAR

PROTOCOLO	NOME	MANDADO DE SEGURANÇA
16445	EVELYN MUNDIN OTTONELLI	1000075-91.2018.4.01.3600

## CONCURSO PÚBLICO PARA FORMAÇÃO DE CADASTRO DE RESERVA PARA OS CARGOS EFETIVOS DE PAPILOSCOPISTA E DE TÉCNICO EM NECROPSIA

EDITAL N.º 068/2021/SEPLAG/SESP/POLITEC, DE 20 DE SETEMBRO DE 2021

## EDITAL DE REPUBLICAÇÃO DO RESULTADO FINAL DO CONCURSO

O SECRETÁRIO DE ESTADO DE SEGURANÇA PÚBLICA, no uso de suas atribuições legais, e considerando os termos do Edital N.º 001/2017/SEGES/SESP/POLITEC, de 22 de março de 2017, e do Edital N.º 009/2017/

SEGES/SESP/POLITEC, de 05 de setembro de 2017, torna pública a **retificação do Resultado Final do concurso público para formação de cadastro de reserva para o cargo de Papiloscopista e Técnico em Necropsia**, da Perícia Oficial e Identificação Técnica de Mato Grosso (POLITEC/MT).

## 1. CONSIDERAÇÕES

1.1 A revogação da Liminar em nome do candidato EVELYN MUNDIN

OTTONELLI - Processo nº 1000075-91.2018.4.01.3600;

## 2. DO RESULTADO FINAL

2.1. A relação dos candidatos não eliminados do concurso, classificados por Polo/Cargo, segundo rigorosa ordem de classificação, contendo ordem de classificação, número de protocolo, nome, número de documento de identidade, consta do Anexo I deste Edital.

Cuiabá, 20 de setembro de 2021.

Original Assinado  
Alexandre Bustamante dos Santos  
Secretário de Estado de Segurança Pública

Original Assinado  
Basílio Bezerra Guimarães dos Santos  
Secretário de Estado de Gestão

ANEXO I  
RESULTADO FINAL DO CONCURSO

Legenda:

CL: Classificação  
LP: Língua Portuguesa  
RL: Raciocínio Lógico  
HG: Hist. E Geo. De MT e Atualidades  
LEF: Legislação, Ética e Filosofia  
NI: Noções de Informática  
CE: Conhecimentos Específicos  
POB: Prova Objetiva  
PTI: Avaliação de Títulos  
PF: Pontuação Final = POB + PTI  
CD: Critério de Desempate

Critério de Desempate:

EI: Estatuto do Idoso  
PO: Prova Objetiva  
CE: Conhecimentos Específicos  
LP: Língua Portuguesa  
CG = HG + LEF + NI  
DN: Data de Nascimento

CARGO: PAPILOSCOPISTA

POLO: CUIABÁ

TIPO DE VAGA: AMPLA CONCORRÊNCIA

CL	PROT.	NOME	DOC. DE IDENTIDADE	DT.NASC	LP	RL	HG	LEF	NI	CE	POB	PTI	PF	CD
1	13696	RONALDO BORGES MAGALHAES	7233264 - SSP/MT	18/09/1975	7	5	5	6	3	32	58	2	60	
2	20698	ROSIANA ANTONIA DE OLIVEIRA LIMA	19586264 - SSP/MT	28/01/1987	9	3	3	5	3	35	58	0	58	
3	19796	ZARYF ARAJI DAHROUG PACHECO	569963928 - SSP/SP	15/05/1986	6	4	5	4	2	27	48	8	56	
4	20424	IVES ZORZETTO NUNES	347356837 - SSP/SP	13/03/1985	8	4	5	5	3	30	55	0	55	
5	16332	ELIETE RODRIGUES DE OLIVEIRA	23360062 - SSP/MT	25/03/1991	6	3	5	7	3	27	51	2	53	
6	125	DAIANY CAROLINY GARCIA MAMORÉ	16169760 - SSP/MT	10/09/1989	8	3	5	6	3	27	52		52	
7	20771	PABLO GARCIA DA COSTA	100767503 - IIPR/PR	08/01/1990	6	1	4	5	2	31	49	3	52	PO
8	23169	RONEY CARLOS DA SILVA	10797327 - SJ/MT	06/06/1979	6	4	5	3	2	24	44	8	52	PO
9	23910	ANDRÉ SILVA	21283702 - SSP/MT	12/04/1996	8	3	5	4	3	28	51	0	51	
10	17196	ELTHON DA SILVA TEIXEIRA	14868989 - SESP/MT	16/10/1988	8	4	5	5	1	27	50		50	
11	3312	ROBSON CARLOS OLIVEIRA ANICEZIO	18298370 - SSP/MT	09/01/1990	6	5	5	5	2	27	50	0	50	LP
12	297	THIAGO UCHAKI SANTOS	20935919 - SSP/MT	23/03/1992	7	4	4	6	3	26	50	0	50	CE
13	2117	JOSELAINE DUARTE GONZAGA	0938377140 - MEX/MS	02/04/1986	8	3	4	7	2	24	48	2	50	PO
14	15675	IVAN BANHO DE ANDRADE REIS	2375729 - SSP/DF	21/06/1985	7	3	4	5	2	26	47	3	50	PO
15	13246	TATIANE ZERBINI DE LIMA	481715253 - SSP/SP	02/04/1992	8	3	4	4	2	28	49	0	49	
16	1740	VINICIUS PIRES DOS SANTOS	21824002 - SSP/MT	23/06/1998	8	3	5	7	3	23	49		49	CE
17	15094	LUIS OTAVIO RAMOS TORRES	101232148 - IFP/RJ	16/09/1975	8	4	5	2	3	25	47	2	49	PO
18	20454	ALEXANDRE SILVA BRASIL	1619016-5 - SSP/MT	15/06/1986	10	4	4	2	2	24	46	3	49	PO
19	21612	TATIANE REGINA ALVES DA CUNHA	13054082 - SSP/MT	25/05/1982	5	5	5	5	2	24	46	3	49	LP
20	3388	EDUARDO BASILIO DE OLIVEIRA	18922643 - SSP/MT	14/02/1990	5	2	4	3	3	29	46	2	48	
21	836	GABRIELA POLLA ALBUQUERQUE	2449266-3 - SSP/MT	31/10/1986	8	1	5	5	2	25	46	2	48	CE
22	170	REGINA LIDIA ULIANA DE SOUZA	14167824 - SSP/MT	15/08/1986	7	2	5	5	2	25	46	2	48	LP
23	21440	LETICIA RODRIGUES MESQUITA	M7598925 - SSP/MG	15/04/1977	6	4	5	5	2	24	46	2	48	CE
24	1914	ANDREA FERREIRA DE OLIVEIRA	18548407 - SSP/MT	11/08/1989	6	3	4	5	2	23	43	5	48	PO
25	12334	WELLINGTON ALVES DE BARROS	24357847 - SSP/MT	27/09/1995	8	3	5	3	3	25	47	0	47	
26	82	JEFERSON LUIS MAGALHÃES DOS SANTOS FILHO	1677283-0 - SSP/MT	06/08/1987	6	3	5	5	3	25	47		47	LP
27	5977	MARYTZA GABRIELLA N. E. SORANSO DE LIMA	1783691-3 - SSP/MT	17/04/1988	7	3	4	4	2	25	45	2	47	PO
28	15840	VINICIUS DA COSTA MARQUES	22057030 - SSP/MT	14/12/1991	7	5	5	2	2	24	45	2	47	CE
29	11340	LUCIANY OLIVEIRA DE ANICEZIO	18298389 - SSP/MT	05/11/1987	8	3	5	6	3	20	45	2	47	CE
30	18342	GISLENE DA SILVA RIBEIRO (12)	1171178-7 - SSP/MT	16/08/1982	6	4	2	5	3	22	42	5	47	PO
31	10905	CINTHYA MARQUES	21365512 - SSP/MT	22/08/1992	5	3	5	3	2	28	46	0	46	
32	5127	IVONEY DA SILVA BORGES	19844328 - SSP/MT	11/05/1993	5	4	4	3	2	28	46		46	CG
33	17582	JOÃO VICTOR COELHO DA CRUZ	2680351 - SSP/DF	20/07/1994	7	3	3	4	2	27	46		46	CE
34	25111	HYGOR ROCHA MACHADO	2103825-2 - SSP/MT	09/02/1994	8	4	4	3	2	25	46	0	46	CE
35	18795	WILLIAN DA SILVA COSTA	2216049-3 - SSP/MT	28/08/1995	8	2	5	4	3	24	46	0	46	CE
36	1359	LAURA DA COSTA CRUZ	20751923 - SSP/MT	14/08/1993	6	5	5	5	2	23	46	0	46	CE
37	10285	DAYARA CARVALHO	20008309 - SSP/MT	12/01/1996	10	3	5	4	3	21	46		46	CE
38	59	WILLIAM GONÇALO DE ARRUDA	13034081 - SSP/MT	26/04/1983	9	3	5	3	3	21	44	2	46	PO
39	21034	KARINE FÁTIMA DE MORAES ASSUNÇÃO	18325572 - SSP/MT	25/01/1992	8	3	5	5	2	21	44	2	46	LP
40	2522	GLEICE MEDEIROS RODRIGUES DIAS	1387552-3 - SESP/MT	25/06/1985	7	3	5	5	3	21	44	2	46	LP
41	9161	JOSANE PEDROSO DE HUNGRIA	14659948 - SEJUSPE/MT	12/07/1983	7	4	4	5	3	21	44	2	46	CG
42	22578	BELGATH FERNANDES CARDOSO	25404911 - SESP/MT	05/12/1991	7	2	4	4	3	23	43	3	46	PO
43	6961	BRUNO SANTOS ABDALLA	14442655 - SSP/MT	06/07/1987	6	3	5	4	3	22	43	3	46	CE
44	21180	MARCOS VINICIUS SANTANA GONÇALVES	2063505-2 - SSP/MT	22/07/1991	7	4	4	2	3	25	45	0	45	
45	11458	PRISCILLA DE SOUZA E SILVA	14144743 - SSP/MT	09/04/1984	7	4	5	3	2	24	45		45	CE
46	23323	RAFAEL KNIPPELBERG DE MORAES	16656903 - SSP/MT	30/10/1988	8	2	5	6	2	22	45	0	45	CE
47	7027	BRISA ELIANE GRANADOS GOULART	2857774 - SSP/DF	01/04/1991	6	4	5	5	3	22	45	0	45	LP
48	4085	MILZIDEANE DA CRUZ FIGUEIREDO	19822480 - SSP/MT	24/09/1991	6	3	5	3	2	24	43	2	45	PO
49	1886	DÉBORA LETHICIA DA SILVA REZENDE	17549736 - SSP/MT	19/12/1989	5	2	4	5	3	24	43	2	45	LP
50	14257	FERNANDA BRITO RAMOS (17)	13105264 - SSP/MT	07/09/1981	6	4	5	5	2	21	43	2	45	CE
51	2032	OCTAVIO ANDRE DE ANDRADE NETO	990055 - SSP/MS	07/06/1981	6	0	4	4	2	26	42	3	45	PO
52	115	MARILIA SOUZA DO NASCIMENTO	19160666 - SSP/MT	21/11/1989	5	2	4	3	2	26	42	3	45	LP
53	3176	SUZANNE ESTÉFANIE ALMEIDA	16295757 - SSP/MT	27/10/1989	5	3	4	4	2	24	42	3	45	CE
54	4500	LAURA OLIVIA DOS SANTOS	20815360 - SSP/MT	24/06/1992	7	3	3	4	2	25	44	0	44	
55	3255	GRACIELLE DE SIQUEIRA CARVALHO	16703570 - SSP/MT	21/02/1996	8	3	4	4	2	23	44		44	CE
56	16404	EMILENE MENDONÇA DA SILVA	21313431 - SSP/MT	11/05/1994	7	3	5	4	2	23	44	0	44	LP
57	17723	LUIZA CANAVARROS NASSER DE OLIVEIRA	10154302 - SSP/MT	25/09/1991	7	4	4	3	3	23	44	0	44	CG
58	20998	SÂMERA CAMILA DE SOUZA PEREIRA	3255904 - SESP/ES	22/11/1990	8	3	5	6	2	20	44		44	CE
59	2177	BRUNA RANGEL ANDREATA	1822969-7 - SSP/MT	12/02/1997	8	5	5	4	2	20	44	0	44	CG
60	4589	ALYNE RAMOS DE CAMPOS DOS SANTOS	11521205 - SSP/MG	15/09/1982	6	3	2	4	3	24	42	2	44	PO
61	22701	EMANUELLA TARCIANA VICENTE BEZERRA	6788736 - SDS/PE	09/10/1989	10	3	3	1	3	22	42	2	44	CE
62	18340	GERMANO DAVID FREIREIA SALVADOR	15036189 - SSP/MT	30/09/1984	7	3	4	4	2	22	42	2	44	LP
63	21281	MORACYR ISAC DA ANUNCIACÃO FILHO	0382681-3 - SSP/MT/MT	22/02/1965	5	1	5	7	2	22	42	2	44	LP
64	17663	MARCELO AUGUSTO RODRIGUES DE OLIVEIRA	695320 - SSP/MT	04/04/1973	6	3	4	5	3	21	42	2	44	CE
65	20136	ISOUQUELE SOARES PENIDO GONÇALVES	13338730 - SSP/MT	08/01/1981	9	3	5	3	2	20	42	2	44	CE
66	1029	BRUNO FERNANDES DE NORONHA ALEIXO	1403952-4 - SSP/MT	18/04/1982	3	3	5	4	2	26	43	0	43	
67	18338	EDIMAR CID DA SILVA	14641437 - SSP/MT	27/03/1987	3	4	5	4	3	24	43		43	CE
68	1117	NELSON MITSUO HOSI JUNIOR	1256562-8 - SSP/MT	27/05/1983	7	2	5	4	2	23	43		43	CE
69	22499	KATIELLE WEBER CAVALCANTE ASSUNÇÃO	21084076 - SSP/MT	02/08/1990	6	4	5	3	2	23	43	0	43	LP

70	8500	BELINE BERMAR DA SILVA	09451560 - SSP/MT	30/04/1977	5	4	5	3	3	23	43	0	43	LP
71	7847	DEJAINE PARIZOTTO	1850739-5 - SSP/MT	15/09/1988	6	3	5	4	3	22	43		43	CE
72	7841	DANIELA SILVA RIBEIRO	2163863-2 - SSP/MT	11/06/1994	9	2	4	5	2	21	43	0	43	CE
73	7161	WELTANA WELITON VIEGAS DA SILVA	16132220 - SSP/MT	14/12/1987	8	3	5	4	2	21	43		43	LP
74	614	PEDRO DE SOUZA	2142249-4 - SSP/MT	30/04/1992	7	2	5	6	2	21	43	0	43	LP
75	20835	LARISSA APARECIDA LIMA SILVA	20863900 - SSP/MT	23/03/1992	8	3	4	5	3	20	43	0	43	CE
76	7544	DANTE SANTO PAVEGLIO (24)	16036140 - SSP/MT	13/08/1989	6	2	5	3	2	24	42		42	CG
77	8479	SIMONI BARCELLA	18531873 - SSP/MT	03/12/1987	4	3	4	5	2	24	42		42	LP
78	2754	ARMANDO XAVIER DE MATTOS JÚNIOR	14899868 - SSP/MT	07/08/1985	3	3	5	4	3	24	42	0	42	LP
79	5397	ADRYELLY FERNANDA GARCIA DA COSTA COLUCCI	23289511 - SSP-MT/MT	17/05/1995	3	5	5	3	2	24	42		42	CG
80	13019	SUELEM KAZY SOM FERREIRA	1435424-1 - SESP/MT	05/12/1983	7	3	4	2	3	23	42		42	CE
81	5497	MARIANA BECHELLI SCALOPPE	18603505 - SSP MT/MT	18/05/1989	7	3	4	3	2	23	42	0	42	DN
82	4193	DIANA MAGELY OLIVEIRA BRANDÃO	19780001 - SSP/MT	25/12/1991	8	3	5	3	1	22	42		42	CE
83	18159	KÁTIA SILVA FRAGA CARRIJO BRITO	16739698 - SSP/MT	16/07/1988	5	4	5	4	2	22	42	0	42	LP
84	18567	LUCIANA TALITA DA CUNHA DE OLIVEIRA	13366971 - SSP/MT	17/02/1986	8	1	5	4	3	21	42	0	42	CE
85	6047	LUIS PHILIPPE DE ARRUDA LIMA	2176195-7 - SSP/MT	03/05/1995	8	4	5	2	2	21	42		42	CG
86	9106	LUCIANO FERREIRA DA SILVA	1034982-0 - SJ/MT	21/06/1977	8	2	5	4	3	20	42	0	42	CE
87	3546	LILIANE SANTI DOS SANTOS	2530516-6 - SSP/MT	01/08/1995	8	5	2	4	3	20	42	0	42	CG
88	9070	VALMIR MOLINA	1743755-5 - SSP/MT	08/03/1969	7	2	4	6	3	20	42	0	42	LP
89	619	LAURA CRISTINA DIAS CORRÊA	12655210 - SSP/MT	19/02/1982	5	1	5	4	2	21	38		38	
90	21133	CAROLINA PEREIRA SANTA BÁRBARA	3835917 - DGPC/GO	07/07/1982	5	1	5	3	2	20	36	0	36	

(12) Processo nº 1028463-33.2017.8.11.0041

(17) Processo nº 1000058-55.2018.4.01.3600

(24) Processo nº 1000100-07.2018.4.01.3600

## PORTARIA Nº 090/2021/SEPLAG

A SECRETÁRIA ADJUNTA DE ADMINISTRAÇÃO SISTÊMICA, no uso de suas atribuições que lhe confere a Constituição Estadual, nomeada através do Ato nº 964/2019 publicado no D.O.E de 15 de fevereiro de 2019, e da Portaria nº 074/2020/SEPLAG, publicado no D.O.E de 04 de Setembro de 2020, e considerando o disposto na Lei nº 10.052 de 15 de janeiro de 2014 e suas alterações, na Lei Complementar Nº 04 de 15/10/90 e suas alterações, na Lei Complementar Nº 80 de 14/12/00 e suas alterações, no Decreto Nº 110 de 05/03/03 e suas alterações, no Decreto Estadual nº 3.006 de 05/05/04 e suas alterações.

## RESOLVE:

Art.1º Homologar a Avaliação Especial de Desempenho da Servidora da Secretaria de Estado de Planejamento e Gestão-SEPLAG abaixo relacionada, conforme §2º artigo 4º da Lei Complementar nº 80 de 14/12/00.

CARGO: TÉCNICO ADMINISTRATIVO			
MATRÍCULA/ VINCULO	NOME DA SERVIDORA	MÉDIA FINAL DAS AVALIAÇÕES REFERENTE AO PERÍODO DO ESTÁGIO PROBATÓRIO	RESULTADO
104958/2	LEIDIANE DE OLIVEIRA	96,04	APROVADA (nos termos do artigo 18º do Decreto Nº 110 de 05/03/03)

Art.2º Registrada, Publicada, Cumpra-se.

Cuiabá-MT, 28 de Setembro de 2021.

Eliane Rosa Fernandes de Albuquerque  
Secretária Adjunta de Administração Sistêmica  
(original assinado)

## PORTARIA Nº 87/2021/SEPLAG-MT

Altera parcialmente a portaria nº 030/2021/SEPLAG, que trata para substituição do Fiscal Titular do Contrato nº 007/2019/SEPLAG, firmado no âmbito da Secretaria de Estado de Planejamento e Gestão.

A SECRETÁRIA ADJUNTA DE ADMINISTRAÇÃO SISTÊMICA, no uso das atribuições que lhe confere a Constituição Estadual, nomeada através do Ato nº 964/2019 publicado no D. O. E de 15 de fevereiro de 2019, e da Portaria nº 074/2020/SEPLAG, publicado no D. O. E de 04 de Setembro de 2020.

Considerando o disposto no art. 67 da Lei n.º 8.666, de 23 de junho de 1993 e o art. 99 §3º do Decreto Estadual nº 840/2017, acerca da necessidade de acompanhamento, fiscalização do representante da Administração especialmente designado;

## RESOLVE:

Art. 1º. Designar os servidores abaixo elencados, para responder pela gestão, acompanhamento, fiscalização e avaliação da execução dos Contratos relacionados abaixo, da Secretaria de Estado de Planejamento e Gestão.

Nº Contrato	Contratada	Objeto	Fiscal Titular do Contrato	Matrícula	Fiscal Substituto do Contrato	Matrícula	A partir de
007/2019/ SEPLAG	DSS Serviços de Tecnologia da Informação LTDA	Catálogo de serviço nº 002 Tele Atendimento.	Cristiane Santos do Nascimento	238354	Jocinei Xavier Santana de Jesus	40247	15.09.2021

Art. 2º Esta portaria entra em vigor na data de sua publicação, retroagindo seus efeitos a data indicada para o contrato mencionado acima.

Publique-se, Registre-se, Cumpra-se.

Cuiabá, 27 de Setembro de 2021.

Eliane Rosa Fernandes de Albuquerque  
Secretária Adjunta de Administração Sistêmica  
(original assinado)

## PORTARIA Nº 89/2021/SEPLAG-MT

Substituição do Fiscal Titular e Fiscal Substituto da Unidade GANHA TEMPO - IPIRANGA, do Contrato nº 008/2021/SEPLAG, firmado no âmbito da Secretaria de Estado de Planejamento e Gestão.

A SECRETÁRIA ADJUNTA DE ADMINISTRAÇÃO SISTÊMICA, no uso das atribuições que lhe confere a Constituição Estadual, nomeada através Ato nº 964/2019 publicado no D. O. E de 15 de fevereiro de 2019, e da Portaria nº 074/2020/SEPLAG, publicado no D. O. E de 04 de Setembro de 2020.

Considerando o disposto no art. 67 da Lei n.º 8.666, de 23 de junho de 1993 e o art. 99 §3º do Decreto Estadual nº 840/2017, acerca da necessidade de acompanhamento, fiscalização do representante da Administração especialmente designado;

## RESOLVE:

Art. 1º. Designar os servidores abaixo elencados para responder pela gestão, acompanhamento, fiscalização e avaliação da execução do contrato relacionado abaixo, da Secretaria de Estado de Planejamento e Gestão - SEPLAG.

Nº Contrato	Contratada	Unidade	Fiscal Titular do Contrato	Matrícula	Fiscal Substituto do Contrato	Matrícula	A Partir de
008/2021/SEPLAG	Stock King Terceirizados LTDA.	Ganha Tempo - Cuiabá-Ipiranga	Mariana Gonçalves Prata Aguiar	307090	Albert Fernandes da Silva	215486	21.09.2021

Art. 2º Esta portaria entra em vigor na data de sua publicação, com efeitos a partir da data indicada, para o contrato mencionado acima.

Publique-se, Registre-se, Cumpra-se.

Cuiabá, 27 de Setembro de 2021.

Eliane Rosa Fernandes Albuquerque  
Secretária Adjunta de Administração Sistêmica.  
(original assinado)

SEFAZ

SECRETARIA DE ESTADO DE FAZENDA

COORD. DE FISCALIZAÇÃO DE INDÚSTRIA E AGRONEGÓCIOS - CFIA

COMUNICADO DE AUTUAÇÃO FISCAL

A partir da publicação deste Edital, fica notificado o contribuinte acima mencionado a tomar conhecimento de pendência junto à SEFAZ-MT. O detalhamento destas pendências poderá ser verificado por meio de acesso ao Portal da SEFAZ-MT ([www.sefaz.mt.gov.br](http://www.sefaz.mt.gov.br)), no Menu "Serviços", na Pasta de Consulta "Notificação-e", onde deverão ser informados: 1) o número da Notificação; 2) o número do CNPJ/CPF do Contribuinte; 3) o código verificador (o qual deve ser solicitado por E-mail em [notifica.ouvidoria@sefaz.mt.gov.br](mailto:ouvidoria@sefaz.mt.gov.br), que será enviado somente para o endereço eletrônico da empresa cadastrado na SEFAZ-MT.

Contribuinte	Inscrição Estadual	Número Documento	Nº da Notificação
ATALAIA COM. PRODUTOS AGRICOLAS E AGROPECUÁRIOS LT	134645600		469956/1760/39/2021
ATALAIA COM. PRODUTOS AGRICOLAS E AGROPECUÁRIOS LT	134645600		469981/1760/39/2021
FABIO JOAO SEGABINAZZI		819.696.510-91	469983/1760/39/2021
JAIRO FARIAS PINTO	134016092		470013/1760/39/2021

COORDENADORIA DE CONTA CORRENTE - CCCR

AVISO DE COBRANÇA DA CONTA CORRENTE FISCAL

SUPERINTENDÊNCIA DE INFORMAÇÕES DA RECEITA PÚBLICA EDITAL DE INTIMAÇÃO/SNE: Sistema de Notificação Eletrônica - A CCCR -Coordenadoria de Conta Corrente, por meio desta publicação de Edital, intima o(s) contribuinte(s) abaixo mencionado(s) a recolherem, no prazo de 30 (trinta) dias contados da publicação do presente, os débitos fiscais exigidos pelo Aviso de Cobrança da Conta Corrente Fiscal. O detalhamento do aviso de cobrança poderá ser obtido por meio de acesso ao Portal da SEFAZ-MT ([www.sefaz.mt.gov.br](http://www.sefaz.mt.gov.br)), no Menu Serviços, na Pasta Consulta de Notificação-e, onde deverão ser informados: 1) o número completo do Aviso de Cobrança da Conta Corrente 2) o número do CNPJ/CPF do Contribuinte; 3) o código verificador (o qual deve ser solicitado pelo Portal de Serviços Fazendários - SEFAZ PARA VOCÊ, no site [www5.sefaz.mt.gov.br](http://www5.sefaz.mt.gov.br)).

Contribuinte	Inscrição Estadual	Número Documento	Nº da Notificação
BENINI E CIA LTDA		033.257.590/0013-2	470084/54/28/2021
SERGIO ALVES DA SILVA		630.568.791-91	470086/54/28/2021

COORDENADORIA DE MONITORAMENTO ELETRÔNICO - CMTE

INTIMAÇÃO

A CMTE - Coordenadoria de Monitoramento Eletrônico, por intermédio desta publicação do Edital de Notificação, considera que fica (m) notificado (s) o (s) contribuinte (s) abaixo mencionado (s) a tomar (em) conhecimento de pendência (s) junto à SEFAZ-MT. O detalhamento desta (s) pendência (s) poderá ser verificado por meio de acesso ao Portal da SEFAZ-MT ([www.sefaz.mt.gov.br](http://www.sefaz.mt.gov.br)), no Menu "Serviços", na Pasta "Intimação/Notificação", onde deverão ser informados: 1) o número completo da Intimação/Notificação; 2) o número do CNPJ/CPF do Contribuinte; 3) o código verificador (o qual deve ser solicitado por mensagem eletrônica, que deverá ser enviada somente por e-mail do contribuinte cadastrado na SEFAZ-MT, para [notifica.ouvidoria@sefaz.mt.gov.br](mailto:notifica.ouvidoria@sefaz.mt.gov.br))

Contribuinte	Inscrição Estadual	Número Documento	Nº da Notificação
P L CURVO MATHEUS ALIMENTOS	138796734		481342/1825/11/2021

SFMA

SECRETARIA DE ESTADO DE MEIO AMBIENTE

CONSELHO ESADUAL DO MEIO AMBIENTE - CONSEMA

Processo n. 192977/2020.

Recorrente - Paulo Sérgio Aguiar.

Auto de Infração n. 20013110

Relator - Flávio Lima de Oliveira - SINFRA.

Advogado - César Augusto Soares da S. Júnior - OAB/MT 13.034

3ª Junta de Julgamento de Recursos.

Acórdão - 251/2021

Auto de Infração nº 20013110, de 11/05/2020. Termo de Embargo/ Interdição nº 20014025, de 11/05/2020. Relatório Técnico nº 8730602/ CAPIA/SUIMIS/2019. Por instalar sistemas de irrigação por pivô central em desacordo com a licença ambiental obtida. Implantação uma área irrigada maior que foi solicitada e autorização pela LI 67190/2017. Com detecção de uma área ampliada de 579,48 ha a mais e que não constava da LI obtida. Obs. De acordo com a informação do Despacho contido no Protocolo 48110/2020 folhas 02 e relatório técnico 8730602/CAPIA/SUIMIS/2019, que relataram a vistoria realizada no dia 08/08/2019. Decisão Administrativa nº 4679/SGPA/SEMA/2020, de 20/10/2020, pela homologação do Auto de Infração nº 20013110, de 11/05/2020, arbitrando a multa no valor de R\$ 200.000,00 (duzentos mil reais) com fulcro no Art. 66 do Decreto Federal nº 6514/2008. Requer o recorrente que seja conhecido e provido o presente recurso o arquivamento do processo decorrente do auto de infração nº 20013110, em face da ausência do devido processo legal, quando não houve cumprimento da lei e intimação para alegações finais. Reconheça-se o vício no motivo que determinou a lavratura da infração,

pois não há que se falar em atividade irregular. Seja reconhecida a nulidade, face a existência de licença ambiental protocolada muito antes da lavratura do auto de infração. Em caso de penalidade que se atribua o valor mínima indicada na lei, haja vista não haver fundamentação lógica para imposição de multa diferente do mínimo legal. Após a redução, que seja reconhecida a legalidade da concessão do benefício de 90% de redução da multa, posto a apresentação da regularização da propriedade. Recurso improvido.

Vistos, relatados e discutidos, decidiram os membros da 3ª Junta de Julgamento de Recursos, por unanimidade, negar provimento ao recurso interposto pelo o recorrente, acolhendo o voto do relator, recebendo o recurso administrativo apresentado e no mérito damos provimento parcial ao recurso administrativo apresentado pelo recorrente, reduzindo a penalidade administrativa com base no princípio da proporcionalidade, o valor atribuído na decisão administrativa e estabelecendo uma multa de R\$ 50.000,00 (cinquenta mil reais), com aplicação do artigo 66 do Decreto Federal nº 6.514/2008.

Presentes à votação os seguintes membros:

**Davi Maia Castelo Branco Ferreira**

Representante da PGE

**Tony Hirota Tanaka**

Representante da UNEMAT

**Flávio Lima de Oliveira**

Representante da SINFRA

**Lucas Blanco Bezerra**

Representante da FETRATU

**Mariana Sasso**

Representante da FIENT

**Douglas Camargo Anunciação**

Representante da OAB/MT

**Lourival Alves Vasconcelos**

Representante do FÉ e VIDA

**Fernando Ribeiro Teixeira**

Representante do IESCBAP

**Juliana Machado Ribeiro**

Representante da ADE

Cuiabá, 17 de setembro de 2021.

**Presidente da 3ª J.J.R.**

**Flávio Lima de Oliveira**

#### CONSELHO ESTADUAL DO MEIO AMBIENTE - CONSEMA

Processo n. 168829/2013.

Recorrente - CAB Cuiabá S/A.

Auto de Infração n. 122206, de 15/03/2013.

Relator - Fernando Ribeiro Teixeira - IESCBAP

Advogado - Leonardo Pio da Silva Campos - OAB/MT 7.202

3ª Junta de Julgamento de Recursos.

Acórdão - 252/2021

Auto de Infração nº 122206, de 15/03/2013. Termo de Embargo/Interdição nº 124166, de 15/03/2013. Auto de Inspeção nº 163430, de 15/03/2013. Auto de Inspeção nº 163031, de 15/03/2013. Relatório Técnico nº 059/SUF/CFE/2013. Por lançar e fluentes de esgoto nos recursos hídricos sem o devido tratamento, por demitir a infiltração e ou derramamento de efluentes do tanque de sedimentação. Por operar uma estação contrariando as normas legais e regulamentares pertinentes, por deixar de atender condicionantes estabelecidas na licença ambiental e por obstar e dificultar a ação fiscalizadora do poder público no trato de questões ambientais. Decisão Administrativa nº 1075/SGPA/SEMA/2018, de 21/05/2018, pela homologação do Auto de Infração nº 122206, de 15/03/2013, arbitrando a multa no valor de R\$ 450.000,00 (quatrocentos e cinquenta mil reais) com fulcro no Art. 15-B do Decreto Federal nº 6514/2008. Requer o recorrente que seja reconhecida a ocorrência da prescrição intercorrente, razão pela qual, com fulcro no art.1º, §1º, da lei 9.873/99 e no art.21, §§1º e 2º, do Decreto 6.514/08, requer seja o presente feito arquivado e baixado no cadastro desse órgão todos os apontamentos existentes em nome autuada referente ao Auto de infração nº 122206, tornando, em consequência, inexigível a multa imposta. Se acaso superado o requerimento acima, situação que não se acredita, seja declarado nulo o auto de infração nº 124166 por ofensa aos princípios da ampla defesa e contraditório, ao passo que não foram lançados nos referidos instrumentos informações claras e objetivas das imputações feitas à requerente, o que lhe impossibilita exercer seu direito de defesa; reconhecimento da nulidade do auto de infração e termo de embargo ora combatidos e via de consequência cancelamento da multa imposta ante a comprovação de que a recorrente não desenvolveu atividades contrariando a licença de operação nº 304822/2012. Recurso provido.

Vistos, relatados e discutidos, decidiram os membros da 3ª Junta de Julgamento de Recursos, por maioria, dar provimento ao recurso interposto pelo recorrente, acolhendo o voto do relator, decidindo pelo lapso temporal superior 5 (cinco) anos entre a ciência do autuado por AR, de 09/04/2013, (fl. 38) até a Decisão Administrativa nº 1075/SGPA/SEMA/2018, de 21/05/2018, (fls. 230/231-Versus). Decidimos pela extinção do presente processo, pela ocorrência da prescrição da pretensão punitiva, de acordo com art. 21 caputs e 22 do Decreto Federal 6.514/2008, e, consequentemente o arquivamento do processo.

Presentes à votação os seguintes membros:

**Davi Maia Castelo Branco Ferreira**

Representante da PGE

**Tony Hirota Tanaka**

Representante da UNEMAT

**Flávio Lima de Oliveira**

Representante da SINFRA

**Lucas Blanco Bezerra**

Representante da FETRATU

**Mariana Sasso**

Representante da FIENT

**Douglas Camargo Anunciação**

Representante da OAB/MT

**Lourival Alves Vasconcelos**

Representante do FÉ e VIDA

**Fernando Ribeiro Teixeira**

Representante do IESCBAP

**Juliana Machado Ribeiro**

Representante da ADE

Cuiabá, 17 de setembro de 2021.

**Presidente da 3ª J.J.R.**

**Flávio Lima de Oliveira**

#### CONSELHO ESTADUAL DO MEIO AMBIENTE - CONSEMA

Processo n. 100931/2008.

Recorrente - Daniel Luizare Neto.

Auto de Infração n. 112600, de 25/01/2008.

Relator - Lucas Eduardo Araújo Silva - FEC

Revisor - Douglas Camargo de Anunciação - OAB/MT

Advogada - Marta Aparecida de Oliveira - OAB/MT 16.389.

3ª Junta de Julgamento de Recursos.

Acórdão - 253/2021

Auto de Infração nº 112600, de 25/01/2008. Por provocar incêndio em mata ou floresta em uma área de 1 370,850 ha e causou poluição conforme Relatoria Técnico nº 00258/2007/GGDC/SUDEC, de 20/12/2007. Decisão Administrativa nº 955/SPA/SEMA/2017, de 08/08/2017, pela homologação do Auto de Infração nº 112600, de 25/01/2008, arbitrando a multa no valor de R\$ 2.056.275,00 (dois milhões, cinquenta e seis mil e duzentos e setenta e cinco reais), com fulcro nos Artigo 28 do Decreto Federal nº 3.179/1999. Requer o recorrente que seja reanalisada a preliminar de mérito, quanto a prescrição, considerando que o mandato de segurança 769-85.2014.811.0082 (código 24336), julgou a nulidade de todos os atos administrativa após a primeira citação. Seja reanalisado todos os fatos alegado pelo autuado, bem como as provas instrutórias; seja reconhecida a nulidade da autuação por ausência por ausência de nexo de causalidade entre a conduta do recorrente e dos fatos noticiados no auto de infração, o que impõe o reconhecimento da ilegitimidade do autuado para responder por fogo advindo de propriedade vizinha. Recurso provido.

Vistos, relatados e discutidos, decidiram os membros da 3ª Junta de Julgamento de Recursos, por maioria, dar provimento do recurso interposto pelo recorrente, acolhendo o voto divergente do representante da OAB/MT, reconhecendo prescrição da pretensão punitiva do Auto de Infração nº 112600, de 25/01/2008, (fl. 02) até a Decisão Administrativa, de 29/11/2016, (fls.45/57-Versus), ficando o processo paralisado sem decisão administrativa por mais de 5 (cinco) anos, cancelando o Auto de Infração nº 112600, de 25/01/2008, e, consequentemente o arquivamento do processo.

Presentes à votação os seguintes membros:

**Davi Maia Castelo Branco Ferreira**

Representante da PGE

**Tony Hirota Tanaka**

Representante da UNEMAT

**Flávio Lima de Oliveira**

Representante da SINFRA

**Lucas Blanco Bezerra**

Representante da FETRHATU

**Mariana Sasso**

Representante da FIENTM

**Douglas Camargo Anunciação**

Representante da OAB/MT

**Lourival Alves Vasconcelos**

Representante do FÉ e VIDA

**Fernando Ribeiro Teixeira**

Representante do IESCBAP

**Juliana Machado Ribeiro**

Representante da ADE

Cuiabá, 17 de setembro de 2021.

**Presidente da 3ª J.J.R.**

**Flavio Lima de Oliveira**

#### CONSELHO ESTADUAL DO MEIO AMBIENTE - CONSEMA

Processo n. 498738/2007.

Recorrente - Márcio Freire Tavares.

Auto de Infração n. 104473, de 05/09/2007.

Relatora - Mariana Jéssica B. L. da Matta - ICV

Advogado - Maikon Carlos de Oliveira - OAB/MT 13.164-B

3ª Junta de Julgamento de Recursos.

Acórdão - 254/2021

Auto de Infração nº 104473, de 05/09/2007. Auto de Inspeção nº 101710, de 04/09/2007. Notificação nº 112817, de 04/04/2007. Relatório Técnico de Inspeção nº 115/SEMA/DRC. Por desmatamento área de vegetação nativa tipo cerrado sem a devida autorização do órgão ambiental competente área total desmatada de 117,00 hectares. Decisão Administrativa nº 861/SPA/SEMA/2018, de 20/04/2018, pela homologação do Auto de Infração nº 104473, de 05/09/2007, arbitrando a multa no valor de R\$ 11.700,00 (onze mil e setecentos reais) com fulcro no Art. 38 do Decreto Federal nº 3179/99. Requer o recorrente que seja anulada a r. decisão (fls. 42/44), para que seja reconhecida a prescrição intercorrente, com fulcro no art. 21, §2º, do Decreto Federal nº 6514/2008, por ser medida de direito; ou, todavia, se outro o entendimento de Vossa Senhoria, pede, alternativamente, que seja reformada a r. decisão (fls.42/44), para que seja cancelado o auto de infração nº 104473, tendo em vista que não ocorreu a prática de desmate; ou, alternativamente, deve ser cancelado o embargo da atividade, tendo em vista a recuperação da área, por medida de justiça. Recurso provido.

Vistos, relatados e discutidos, decidiram os membros da 3ª Junta de Julgamento de Recursos, por maioria, dar provimento do recurso interposto pelo o recorrente, acolhendo o voto divergente da representante da ADE, reconhecendo a prescrição intercorrente, do Termo de Juntada - AR, de 09/09/2011, (fl. 20) até a Decisão Administrativa nº 861/SPA/SEMA/2018, de 20/04/2018, (fls. 42/44), transcorreram mais de 3 (três) anos sem decisão dos autos. Decidiram pelo cancelamento do Auto de Infração n. 104473, de 05/09/2007, e, conseqüentemente, o arquivamento do processo.

Presentes à votação os seguintes membros:

**Davi Maia Castelo Branco Ferreira**

Representante da PGE

**Tony Hirota Tanaka**

Representante da UNEMAT

**Flávio Lima de Oliveira**

Representante da SINFRA

**Lucas Blanco Bezerra**

Representante da FETRHATU

**Mariana Sasso**

Representante da FIENTM

**Douglas Camargo Anunciação**

Representante da OAB/MT

**Lourival Alves Vasconcelos**

Representante do FÉ e VIDA

**Fernando Ribeiro Teixeira**

Representante do IESCBAP

**Juliana Machado Ribeiro**

Representante da ADE

Cuiabá, 17 de setembro de 2021.

**Presidente da 3ª J.J.R.**

**Flavio Lima de Oliveira**

#### CONSELHO ESTADUAL DO MEIO AMBIENTE - CONSEMA

Processo n. 900976/2009.

Recorrente - Paulo César Motebello Gays.

Auto de Infração n. 121490, de 25/11/2009.

Relator - Fernando Ribeiro Teixeira - IESCBAP

3ª Junta de Julgamento de Recursos.

Acórdão - 255/2021

Auto de Infração nº 121490, de 25/11/2009. Por explorar seletivamente 59,5279 ha de mata nativa em área a reserva legal sem autorização prévia do órgão ambiental competente, conforme a página nº 880 00 processos nº 2273/2006. Decisão Administrativa nº 1811/SPA/SEMA/2018, de 21/08/2018, pela homologação do Auto de Infração nº 121490, de 25/11/2009, arbitrando a multa no valor de R\$ 297.639,50 (duzentos e noventa e sete mil seiscentos e trinta e nove reais e cinquenta centavos) com fulcro no Art. 51 do Decreto Federal nº 6514/2008. Requer o recorrente que seja provado que o auto de infração encontra-se eivado de vícios de nulidade, bem como que operou-se tanto a prescrição intercorrente como a prescrição da pretensão punitiva para o caso, devendo ser declarada nos termos do que preceitua a lei, de forma a anular o auto de infração com conseqüente extinção do processo e demais cominações impostas ao autuado, como medida de inteira justiça. Recurso provido.

Vistos, relatados e discutidos, decidiram os membros da 3ª Junta de Julgamento de Recursos, por maioria, dar provimento do recurso interposto pelo o recorrente, acolhendo o voto do relator, reconhecendo a ocorrência da prescrição da pretensão punitiva, por decorrência do lapso temporal superior a 5 (cinco) anos entre a cientificação do Auto de Infração nº 121490, de 25/11/2009, (fl. 02) até a Decisão Administrativa nº 1811/SPA/SEMA/2018, de 21/08/2018 (fls. 69/72 -Versus). Decidimos pelo arquivamento do processo pela ocorrência da prescrição da pretensão punitiva nos termos dos artigos 21 caputs e 22, incisos I e III do Decreto Federal nº 6.514/2018, ficando o processo paralisado sem decisão administrativa por mais de 5 (cinco) anos, cancelando o Auto de Infração nº 121490, de 25/11/2009, e, conseqüentemente o arquivamento do processo.

Presentes à votação os seguintes membros:

**Davi Maia Castelo Branco Ferreira**

Representante da PGE

**Tony Hirota Tanaka**

Representante da UNEMAT

**Flávio Lima de Oliveira**

Representante da SINFRA

**Lucas Blanco Bezerra**

Representante da FETRHATU

**Mariana Sasso**

Representante da FIENTM

**Douglas Camargo Anunciação**

Representante da OAB/MT

**Lourival Alves Vasconcelos**

Representante do FÉ e VIDA

**Fernando Ribeiro Teixeira**

Representante do IESCBAP

**Juliana Machado Ribeiro**

Representante da ADE

Cuiabá, 17 de setembro de 2021.

**Presidente da 3ª J.J.R.**

**Flavio Lima de Oliveira**

#### CONSELHO ESTADUAL DO MEIO AMBIENTE - CONSEMA

Processo n. 503489/2008.

Recorrente - Romildo Jacinto de Almeida.

Auto de Infração n. 112706, de 06/05/2008.

Relatora = Mariana Jéssica B. L. da Matta -

Advogada - Eunice Elena Ioris da Rosa - OAB/MT 6.850.

3ª Junta de Julgamento de Recursos.

Acórdão 256/2021

Auto de Infração nº 112706, de 06/05/2008. Auto de Inspeção nº 112736, de 07/05/2008. Termo de Apreensão nº 106608, de 06/05/2008. Relatório Técnico nº 016/DR/SEMA/JUÍNA/2008. Por armazenar 29,145 m³ de madeira serrada. Por comercializar 0,487 m³ de madeira ambiental competente, conforme auto de inspeção nº 112736. Decisão Administrativa nº 901/SPA/SEMA/2018, de 20/04/2018, pela homologação do Auto de Infração nº 112706, de 06/05/2008, arbitrando a multa no valor de R\$ 2.963,20 (dois mil novecentos e sessenta e três reais e vinte centavos) com fulcro no Art. 134 do Decreto Federal nº 6514/2008. Requer o recorrente que seja reconhecida a decadência tendo em vista que não houve no curso do processo nenhuma causa de interrupção do prazo decadencial, a não ser quando se operou a notificação. É o que dita a regra inscrita no artigo 8º do Decreto: art.8 A prescrição somente poderá ser interrompida uma vez.



Interrompida com a notificação, o prazo decadencial volta a fluir, e, na espécie, atingiu o direito da administração em 24.03.2015. Portanto, com apreço nessas sólidas razões jurídicas, o recorrente requer que seja reformada a decisão administrativa, por não ter praticado o fato que deu causa a imposição do auto de infração. Recurso provido.

Vistos, relatados e discutidos, decidiram os membros da 3ª Junta de Julgamento de Recursos, por maioria, dar provimento do recurso interposto pelo recorrente, acolhendo o voto divergente da representante do ADE, reconhecendo a prescrição intercorrente, da Decisão Interlocutória nº 789/SPA/SEMA/2012, de 11/09/2012, (fl. 46-Versus) até o Despacho, de 18/05/2016 (fl. 52), transcorreram mais de 3 (três) anos sem decisão dos autos. Decidiram pelo cancelamento do Auto de Infração n. 112706, de 06/05/2008 e, conseqüentemente, o arquivamento do processo.

Presentes à votação os seguintes membros:

**Davi Maia Castelo Branco Ferreira**

Representante da PGE

**Tony Hirota Tanaka**

Representante da UNEMAT

**Flávio Lima de Oliveira**

Representante da SINFRA

**Lucas Blanco Bezerra**

Representante da FETRATU

**Mariana Sasso**

Representante da FIENT

**Douglas Camargo Anunciação**

Representante da OAB/MT

**Lourival Alves Vasconcelos**

Representante do FÉ e VIDA

**Fernando Ribeiro Teixeira**

Representante do IESCBAP

**Juliana Machado Ribeiro**

Representante da ADE

Cuiabá, 17 de setembro de 2021.

**Presidente da 3ª J.J.R.**

**Flavio Lima de Oliveira**

#### CONSELHO ESTADUAL DO MEIO AMBIENTE - CONSEMA

Processo n. 592851/2019.

Recorrente - Wosley Ferreira Mendes.

Auto de Infração n. 136434, de 24/11/2019.

Relator - Douglas Camargo de Anunciação - OAB/MT

Advogada - Elen Regina de Campos Gonçalves - OAB/MT 24.466

3ª Junta de Julgamento de Recursos.

Acórdão 257/2021

Auto de Infração nº 136434, de 24/11/2019. Auto de Inspeção nº 154566, de 24/11/2019. Termo de Apreensão nº 153405, de 24/11/2019. Relatório Técnico nº 237/1º CIA/ BPMA/2019. Por ter no dia 24/11/2019 às 11:00, pescado espécies que devam ser preservadas ou espécimes com tamanho inferiores aos permitidos, conforme auto de inspeção de nº 154566. Decisão Administrativa nº 693/SGPA/SEMA/2020, de 17/03/2020, pela homologação do Auto de Infração nº 136434, de 24/11/2019, arbitrando a multa no valor de R\$ 2.120,00 (dois mil, cento e vinte reais) com fulcro no Art. 35, incisos I e II do Decreto Federal nº 6514/2008. Requer o recorrente que seja julgada improcedência a lavratura do auto de infração nº 13644, a fim de excluir a imposição da multa de R\$2.120,00 (dois mil cento e vinte reais) pelo total estado de pobreza do atuado. Não atendidos os pedidos acima, o que não se espera, a redução da multa constante do auto de infração ao patamar de 10% (dez por cento). Caso ainda não entender na redução, que seja conferido forma de parcelamento, pois o requerente é pintor ganha pouco mais de 1 salário mínimo e diante da pandemia do Covid-19 está desempregado a mais de 3 meses, haja vista, tem dois filhos que necessitam exclusivamente de seu sustento. Recurso improvido.

Vistos, relatados e discutidos, decidiram os membros da 3ª Junta de Julgamento de Recursos, por unanimidade, dar provimento do recurso interposto pelo o recorrente, acolhendo o voto do relator, decidindo pela aplicação da multa de R\$ 18.240,00 (dezoito mil duzentos e quarenta reais). Não vislumbramos qualquer irregularidade no presente processo administrativo, decidimos pelo não provimento do presente recurso administrativo, mantendo a Decisão Administrativa n. 693/SGPA/SEMA/2020, de 17/03/2020, pela homologação do Auto de Infração nº 136434, de 24/11/2019, arbitrando a multa no valor de R\$ 2.120,00 (dois mil, cento e vinte reais) com fulcro no art. 35, incisos I e II do Decreto Federal nº 6514/2008.

Presentes à votação os seguintes membros:

**Davi Maia Castelo Branco Ferreira**

Representante da PGE

**Tony Hirota Tanaka**

Representante da UNEMAT

**Flávio Lima de Oliveira**

Representante da SINFRA

**Lucas Blanco Bezerra**

Representante da FETRATU

**Mariana Sasso**

Representante da FIENT

**Douglas Camargo Anunciação**

Representante da OAB/MT

**Lourival Alves Vasconcelos**

Representante do FÉ e VIDA

**Fernando Ribeiro Teixeira**

Representante do IESCBAP

**Juliana Machado Ribeiro**

Representante da ADE

Cuiabá, 17 de setembro de 2021.

**Presidente da 3ª J.J.R.**

**Flavio Lima de Oliveira**

#### CONSELHO ESTADUAL DO MEIO AMBIENTE - CONSEMA

Processo n. 643362/2009.

Recorrente - Rubens Kracik Rosa e Outros.

Auto de Infração n. 121057, de 03/09/2009.

Relator - Flávio Lima de Oliveira - SINFRA.

Advogado - Elarmin Miranda - OAB/MT 9.779

3ª Junta de Julgamento de Recursos.

Acórdão 258/2021

Auto de Infração nº 121057, de 03/09/2009. Termo de Embargo/ Interdição nº 104913, de 03/09/2009. Por fazer funcionar atividades agropecuária utilizadora de recursos ambientais considerados efetiva ou potencialmente poluidoras sem licença ou autorização do órgão ambiental competente, conforme decisão administrativa nº 1219/SPA/SEMA08, processo nº 567380/09. Decisão Administrativa nº 1013/SPA/SEMA/2018, de 16/05/2018, pela homologação do Auto de Infração nº 121057, de 03/09/2009, arbitrando a multa no valor de R\$ 25.000,00 (vinte e cinco mil reais) com fulcro no Art. 66 do Decreto Federal nº 6514/2008. Requer o recorrente que seja a Vossa Senhoria em conhecer do presente recurso para, acolhendo-o, reconhecer a prescrição materializada neste processo administrativa e anular o auto de infração em questão, como também o termo de embargo, arquivando-se os autos, conforme determina o art.21§2º do Dec. 6.514/2008. Do mesmo modo, de forma subsidiária, reque-se a anulação da decisão recorrida, por ausência de fundamentação, bem como que seja anulada o processo administrativo, em razão da nulidade absoluta do ato solene e formal de notificação, por ferir o devido processo legal. Recurso provido.

Vistos, relatados e discutidos, decidiram os membros da 3ª Junta de Julgamento de Recursos, por maioria, dar provimento do recurso interposto pelo recorrente, acolhendo o voto relator, reconhecendo a prescrição da pretensão punitiva da data da juntada aos autos do aviso de recebimento - AR, de 22/04/2010 (fl. 08), até a data da Decisão Administrativa nº 1013/ SPA/SEMA/2018 (fls. 22/23) houve o transcurso de um prazo superior a 5 (cinco) anos e nenhum ato inequívoco da administração que importa apuração do fato infracional, caracterizando assim o instituto da prescrição da pretensão punitiva. Diante dos fatos e fundamentos ora apresentados, conhecemos do recurso administrativo apresentado e no mérito damos provimento, haja vista ter ocorrido o instituto da prescrição da pretensão punitiva, com aplicação do artigo 21 do Decreto Federal nº 6.514/2008. Decidimos pela anulação do Auto de Infração n. 121057, de 03/09/2009, e conseqüentemente o arquivamento do processo.

Presentes à votação os seguintes membros:

**Davi Maia Castelo Branco Ferreira**

Representante da PGE

**Tony Hirota Tanaka**

Representante da UNEMAT

**Flávio Lima de Oliveira**

Representante da SINFRA

**Lucas Blanco Bezerra**

Representante da FETRHATU

**Mariana Sasso**

Representante da FIENT

**Douglas Camargo Anunciação**

Representante da OAB/MT

**Lourival Alves Vasconcelos**

Representante do FÉ e VIDA

**Fernando Ribeiro Teixeira**

Representante do IESCBAP

**Juliana Machado Ribeiro**

Representante da ADE

Cuiabá, 17 de setembro de 2021.

**Presidente da 3ª J.J.R.**

**Flavio Lima de Oliveira**

#### CONSELHO ESTADUAL DO MEIO AMBIENTE - CONSEMA

Processo n. 324004/2009.

Recorrente - Nerlío José Polles

Auto de Infração n. 118294, de 31/03/2009.

Relator - Fernando Ribeiro Teixeira - IESCBAP.

Advogados - Ayslan Clayton Moraes - OAB/MT 8.377, e

Fernando Henrique César Leite - OAB/MT 13.592

3ª Junta de Julgamento de Recursos.

Acórdão 259/2021

Auto de Infração nº 118294, de 31/03/2009. Auto de Inspeção nº 125973, de 31/03/2009. Relatório Técnico nº 00198/SUF/CFUC/09. Por desmatar a corte raso 73,20 há de vegetação nativa sem autorização de órgão ambiental competente conforme auto de inspeção nº 125973. Decisão Administrativa nº 1848/SPA/SEMA/2018, de 20/08/2018, pela homologação do Auto de Infração nº 118294, de 31/03/2009, arbitrando a multa no valor de R\$ 73.200,00 (setenta e três mil e duzentos reais), com fulcro no Art. 52 do Decreto Federal nº 6514/2008, sendo que em decorrência da reincidência específica será aplicada em triplo, perfazendo um total de R\$ 219.600,00 (duzentos e dezenove mil e seiscentos reais). Requer o recorrente que seja o reconhecimento da prescrição absoluto ao presente caso, extinguindo-se e arquivando-se o presente feito com as medidas cautela, haja vista que o processo iniciou pela lavratura do auto de infração em 31/03/2009 e a decisão administrativa de 1ª instância foi proferida apenas no dia 10/08/2018. Superando, desta forma, o quinquídio legal. Sucessivamente, se tratando de matéria de ordem pública, advinda de vício insanável/nulidade absoluta, requer o recorrente desde já o reconhecimento da ocorrência de prescrição intercorrente ao presente caso, devido à sua paralisação por mais de 03 (três) anos e 20 (vinte) dias, não havendo nesse ínterim nenhum despacho ou decisão para cessar a contagem da prescrição intercorrente, extinguindo-se e arquivando-se o presente feito com as medidas de cautela necessária. Recurso provido.

Vistos, relatados e discutidos, decidiram os membros da 3ª Junta de Julgamento de Recursos, por unanimidade, dar provimento do recurso interposto pelo recorrente, acolhendo o voto do relator, reconhecendo pela prescrição intercorrente, por ter o processo ficado paralisado por um período superior a 3 (três) anos, demonstrado entre o Despacho de (fl. 142) até a Certidão da SEMA, de (fl. 174). Analisando o processo é possível perceber que realmente há um lapso temporal bem superior a 3(três) anos, portanto procede a alegação de prescrição intercorrente. Destarte, decidimos pelo arquivamento do processo pela ocorrência da prescrição intercorrente, nos termos dos art. 21, caput, e art. 22, inciso I e III do Decreto Federal 6.514/2008. Vislumbrando a prescrição intercorrente no processo administrativo supracitado, por conseguinte, decidimos pelo arquivamento do feito.

Presentes à votação os seguintes membros:

**Davi Maia Castelo Branco Ferreira**

Representante da PGE

**Tony Hirota Tanaka**

Representante da UNEMAT

**Flávio Lima de Oliveira**

Representante da SINFRA

**Lucas Blanco Bezerra**

Representante da FETRHATU

**Mariana Sasso**

Representante da FIENT

**Douglas Camargo Anunciação**

Representante da OAB/MT

**Lourival Alves Vasconcelos**

Representante do FÉ e VIDA

**Fernando Ribeiro Teixeira**

Representante do IESCBAP

**Juliana Machado Ribeiro**

Representante da ADE

Cuiabá, 17 de setembro de 2021.

**Presidente da 3ª J.J.R.**

**Flavio Lima de Oliveira**

#### CONSELHO ESTADUAL DO MEIO AMBIENTE - CONSEMA

Processo n. 36022/2010.

Recorrente - Herta Gnadt

Auto de Infração n. 123816, de 14/01/2010.

Relator - Mateus Brun de Souza - FÉ e VIDA.

Advogados - Ari Frigeri - OAB/MT 12.736,

Reginaldo S. Faria - OAB/MT 7.028

3ª Junta de Julgamento de Recursos.

Acórdão 260/2021

Auto de Infração nº 123816, de 14/01/2010. Por impedir ou dificultar a regeneração natural de 10 0759 ha de área de preservação permanente sem autorização de órgão ambiental competente, conforme despacho da folha nº 87 do Processo nº 563495/09. Decisão Administrativa nº 768/SPA/SEMA/2018, de 05/04/2018, pela homologação do Auto de Infração nº 123816, de 14/01/2010, arbitrando a multa no valor de R\$ 50.379,5 (cinquenta mil, trezentos e setenta e nove reais e cinquenta centavos), com fulcro no Art. 48 do Decreto Federal nº 6514/2008. Requer o recorrente que seja conhecido o presente recurso, atribuindo-lhe efeito suspensivo, e no mérito seja provido para anular a R. Decisão recorrida, ratificando-se a matéria declinada na defesa que não fora apreciada pela decisão subjugada, aliando-se a matéria exclusivamente de direito encartada no presente recurso. Ou, subsidiariamente, requer: pela anulação do auto de infração, em decorrência da incidência da prescrição decadencial conforme entendimento jurisprudencial consolidado; requer que sejam apreciadas em grau de recurso as teses que de forma incrível, a r. decisão simplesmente não apreciou; na remota hipótese de Vossa Senhoria não acolher os pedidos acima, requer pela conversão da multa em prestação de serviços de recuperação da qualidade do meio ambiente, na forma dos incisos I e II, do art. 142-A, do Decreto Federal nº 9.179/2017. Recurso provido.

Vistos, relatados e discutidos, decidiram os membros da 3ª Junta de Julgamento de Recursos, dar provimento do recurso interposto pelo recorrente, acolhendo o voto do relator, reconhecendo a declaração da prescrição intercorrente, em decorrência do lapso temporal entre a Decisão Interlocutória nº 123816, de 19/05/2011 (fl. 27 -Versus) e a Decisão Administrativa nº 768/SPA/SEMA/2018, de 05/04/2018 (fls. 58-29) com base no art. 21 de Decreto Federal 6.514/08. Julgando extinto o presente feito, determinado a baixa definitiva e arquivamento dos autos. Vislumbrando a prescrição intercorrente no processo administrativo supracitado, por conseguinte, decidimos pelo arquivamento do feito.

Presentes à votação os seguintes membros:

**Davi Maia Castelo Branco Ferreira**

Representante da PGE

**Tony Hirota Tanaka**

Representante da UNEMAT

**Flávio Lima de Oliveira**

Representante da SINFRA

**Lucas Blanco Bezerra**

Representante da FETRHATU

**Mariana Sasso**

Representante da Fiemt

**Douglas Camargo Anunciação**

Representante da OAB/MT

**Lourival Alves Vasconcelos**

Representante do FÉ e VIDA

**Fernando Ribeiro Teixeira**

Representante do IESCBAP

**Juliana Machado Ribeiro**

Representante da ADE

Cuiabá, 17 de setembro de 2021.

**Presidente da 3ª J.J.R.**

**Flavio Lima de Oliveira**

#### CONSELHO ESTADUAL DO MEIO AMBIENTE - CONSEMA

Processo n. 710370/2010.

Recorrente - Ademar Eichel.

Auto de Infração n. 107041, de 20/09/2010.

Relator - Douglas Camargo de Anunciação - OAB/MT.

Advogado - Fábio Silva dos Santos - OAB/MT 9.473

3ª Junta de Julgamento de Recursos.

Acórdão 261/2021

Auto de Infração nº 107041, de 20/09/2010. Relatório Técnico nº 133/10/DUD/JUÍNA/SEMA. Por desmatar a corte raso 05 hectares de vegetação nativa fora da área de reserva legal e sem autorização de órgão ambiental competente sob as coordenadas geográficas 5 13°03 04 21,9 / W 58° 52'52,8. Por remover vegetação nativa em processo de vegetação natural em área de 07 hectares, sem autorização do órgão ambiental competente sob as coordenadas geografia "5 13 03 18,3/ W 58° 52' 28,8". Conforme Auto de Inspeção nº 107039 de 20/09/2010. Decisão Administrativo nº 1005/SPA/SEMA/2018, de 15/05/2018, pela homologação do Auto de Infração nº107041, de 20/09/2010, arbitrando a multa no valor de R\$ 7.100,00 (sete mil e cem reais), com fulcro no art. 53 do Decreto Federal nº 6514/2008. Requer o recorrente que seja preliminarmente reconhecido a prescrição intercorrente a luz do que estabelece o §2º do art. 21 do Decreto 6.514/2008, declarando nulo para fins punitivos o auto de infração nº 107041/2010 lavrado em 20/09/2010. Caso este não seja o entendimento deste Conselho, que no mérito, ante a evidente insubsistência das informações constantes no auto de infração, conjuntamente com a documentação lançada nestes autos, requer seja admitido o presente recurso administrativo, e por via de consequência, seja declarado nulo o Auto de Infração nº107041/2010. Recurso provido.

Vistos, relatados e discutidos, decidiram os membros da 3ª Junta de Julgamento de Recursos, por unanimidade, dar provimento do recurso interposto pelo recorrente, acolhendo o voto do relator, reconhecendo a prescrição intercorrente entre a data da Juntada de A.R para apresentação de Alegações Finais, 09/09/2013 (fl. 32), e a Decisão Administrativa nº 1005/SPA/SEMA/2018, de 15/05/2018, (fls.36/37), passaram-se mais de 03 (três) anos, pendente de julgamento ou despacho saneador. A Lei Federal nº 9.873/99, estabelece o prazo de prescrição, prevista no art. 1º, para o exercício da Ação Punitiva pela Administração Pública Federal. Reconhecemos a prescrição Intercorrente no processo administrativo supracitado, cancelando o Auto de Infração n. 107041, de 20/09/2010, por conseguinte, decidimos pelo arquivamento do feito.

Presentes à votação os seguintes membros:

**Davi Maia Castelo Branco Ferreira**

Representante da PGE

**Tony Hirota Tanaka**

Representante da UNEMAT

**Flávio Lima de Oliveira**

Representante da SINFRA

**Lucas Blanco Bezerra**

Representante da FETRHATU

**Mariana Sasso**

Representante da Fiemt

**Douglas Camargo Anunciação**

Representante da OAB/MT

**Lourival Alves Vasconcelos**

Representante do FÉ e VIDA

**Fernando Ribeiro Teixeira**

Representante do IESCBAP

**Juliana Machado Ribeiro**

Representante da ADE

Cuiabá, 17 de setembro de 2021.

**Presidente da 3ª J.J.R.**

**Flavio Lima de Oliveira**

#### CONSELHO ESTADUAL DO MEIO AMBIENTE - CONSEMA

Processo n. 555176/2010.

Recorrente - Rosemar Angelo Melo.

Auto de Infração n. 125255, de 05/07/2010.

Relator - Fernando RibeiroTeixeira - IESCBAP

Advogado - Tadeu Múcio G. Marques Vallim - OAB/MT 4.717.

3ª Junta de Julgamento de Recursos.

Acórdão 262/2021

Auto de Infração nº 125255, de 05/07/2010. Autos de Inspeção nº 144002/144003, de 17/06/2010. Termos de Apreensão nº 125154/125155/125156, de 17/06/2010. Termos de Depósito nº 105776/105777, de 17/06/2010. Relatório Técnico nº 00423/SUF/CFFUC/10. Por efetuar limpeza de pastagem (remover vegetação nativa em processo de regeneração natural), mutua área de 1.103,183 ha sem autorização do órgão ambiental competente conforme (auto de inspeção nº 144/02/144003, relatório técnico 00423/SUF/CFFUC/10). Decisão Administrativa nº 471/SPA/SEMA/2018, de 14/03/2018, pela homologação do Auto de Infração nº125255, de 05/07/2010, arbitrando a multa no valor de R\$ 50.000,00 (cinquenta mil reais), com fulcro no Art. 60 do Decreto Federal nº 6514/08. Requer o recorrente que seja recebido e processado junto a autoridade competente para julgá-lo, de modo que, conhecendo-o possa dar-lhe provimento com base em quaisquer dos argumentos acima firmados, principalmente para reconhecer a incidência, no caso, da prescrição intercorrente e, assim, determinar a invalidade do auto de infração nº 125255 e o imediato arquivamento do processo nº 555176/2010. Caso contrário, o que arguimos apenas em hipótese, que digne acatar os demais fundamentos expostos no bojo do presente recurso, declarando a nulidade da Decisão Administrativa nº 471/SPA/SEMA/2018 e a multa que a autoridade julgadora arbitrou em face deste recorrente, ou, senão, em caráter subsidiário de pedido, que digne reduzir a multa no mínimo legal. Recurso provido.

Vistos, relatados e discutidos, decidiram os membros da 3ª Junta de Julgamento de Recursos, por unanimidade, dar provimento do recurso interposto pelo o recorrente, acolhendo o voto do relator, decidindo pelo arquivamento do presente processo, pelo reconhecimento da prescrição intercorrente com fulcro no §1º do art.1º da Lei 9.873/1999, c/c § 2º do art. 21 do Decreto Federal 6.514/08, por ter ocorrido um lapso temporal entre o ofício informativo nº 1.099/SPA/SEMA/2013, de 16/08/2013 (fl. 47) até a certidão emitida em 27/02/2018 (fl. 59). Reconhecemos a prescrição intercorrente no processo administrativo supracitado, cancelando o Auto de Infração n. 125255, de 05/07/2010, por conseguinte, decidimos pelo arquivamento do feito.

Presentes à votação os seguintes membros:

**Davi Maia Castelo Branco Ferreira**

Representante da PGE

**Tony Hirota Tanaka**

Representante da UNEMAT

**Flávio Lima de Oliveira**

Representante da SINFR

**Lucas Blanco Bezerra**

Representante da FETRATU

**Mariana Sasso**

Representante da FIEMT

**Douglas Camargo Anunciação**

Representante da OAB/MT

**Lourival Alves Vasconcelos**

Representante do FÉ e VIDA

**Fernando Ribeiro Teixeira**

Representante do IESCBAP

**Juliana Machado Ribeiro**

Representante da ADE

Cuiabá, 17 de setembro de 2021.

**Presidente da 3ª J.J.R.**

**Flavio Lima de Oliveira**

#### CONSELHO ESTADUAL DO MEIO AMBIENTE - CONSEMA

Processo n. 674435/2008.

Recorrente - Cristiane Maria Gonçalves Silva.

Auto de Infração n. 100586, de 07/06/2008.

Relator - Flávio Lima de Oliveira.

Advogado - Élcio Lima do Prado - OAB/MT 4.757.

3ª Junta de Julgamento de Recursos.

Acórdão 263/2021

Auto de Infração n° 100586, de 07/06/2008. Auto de Inspeção n° 121066, de 07/06/2008. Termo de Apreensão n° 113789, de 07/06/2008. Relatório Técnico n° 010/DIR.REGIONAL/SEMA/JUARA/MT. Por vender 990,8 m³ (novecentos e noventa virgula oito metros cúbicos) de madeira em favor sem a prévia autorização do órgão ambiental competente. Decisão Administrativa n° 1038/SPA/SEMA/2018, de 03/05/2018, pela homologação do Auto de Infração n°100586, de 07/06/2008, arbitrando a multa no valor de R\$ 99.080,00 (noventa e nove mil e oitenta reais), com fulcro no Art. 32 do Decreto Federal n° 3.179/99. Requer o recorrente que seja dado provimento ao presente recurso para: acatar a preliminar de reconhecimento da ocorrência de prescrição intercorrente, com o consequente cancelamento do auto de infração n.100586; no mérito, seja dado provimento ao presente recurso para julgar improcedente o auto de infração n.100586, com o cancelamento da multa imposta, em razão de que a recorrente ter sido vítima de crime de furto, crime ambiental, esbulho possessório, etc., consoante a representação criminal e portaria de instauração de inquérito policial, bem como de que a mesma não vendeu madeiras em toros; em razão de que a requerida não descumpriu os dispositivos legais descritos no auto de infração (receber ou adquirir madeiras), via de consequência, requer seja julgado totalmente improcedente o auto de infração n.100586. Recurso provido.

Vistos, relatados e discutidos, decidiram os membros da 3ª Junta de Julgamento de Recursos, por maioria, dar provimento do recurso interposto pelo recorrente, acolhendo o voto divergente do representante da PGE, reconhecendo a prescrição intercorrente do Auto de Infração n°100586, de 07/06/2008, (fl. 02) até a Certidão da Sema, de 23/03/2019, (fl. 44), transcorreram mais de 3 (três) anos sem decisão dos autos. Decidimos pela anulação do Auto de Infração n. 100586, de 07/06/2008, e, consequentemente, o arquivamento do processo.

Presentes à votação os seguintes membros:

**Davi Maia Castelo Branco Ferreira**

Representante da PGE

**Tony Hirota Tanaka**

Representante da UNEMAT

**Flávio Lima de Oliveira**

Representante da SINFR

**Lucas Blanco Bezerra**

Representante da FETRATU

**Mariana Sasso**

Representante da FIEMT

**Douglas Camargo Anunciação**

Representante da OAB/MT

**Lourival Alves Vasconcelos**

Representante do FÉ e VIDA

**Fernando Ribeiro Teixeira**

Representante do IESCBAP

**Juliana Machado Ribeiro**

Representante da ADE

Cuiabá, 17 de setembro de 2021.

**Presidente da 3ª J.J.R.**

**Flavio Lima de Oliveira**

#### CONSELHO ESTADUAL DO MEIO AMBIENTE - CONSEMA

Processo n. 270408/2009.

Recorrente - Trit Transporte de Cargas Ltda.

Auto de Infração n. 118320, de 22/04/2009.

Relatora - Mariana Jéssica B. L. da Matta - ICV

Advogado - Daniel Winter - OAB/MT 11.470

3ª Junta de Julgamento de Recursos.

Acórdão 264/2021

Auto de Infração n° 118320, de 22/04/2009. Auto de Inspeção n° 128045, de 22/04/2009. Termo de Apreensão n° 123473, de 22/04/2009. Relatório Técnico n°. 00240/SUF/CFFUC/2009. Por transportar 12,9310 m³ de madeira serrada sem autorização legal válida outorgada pela autoridade competente conforme auto de inspeção n° 128045. Decisão Administrativo n° 880/SPA/SEMA/2018, de 20/04/2018, pela homologação do Auto de Infração n°118320 de 22/04/2009, arbitrando a multa no valor de R\$ 3.897,30 (três mil, oitocentos e noventa e sete reais e trinta centavos), com fulcro no Art. 47 do Decreto Federal n° 6514/2008. Requer o recorrente que seja recebido e processado na forma da lei o presente recurso administrativo, a fim de que sejam conhecidas as matérias de defesa acima aventadas, por ordem de prejudicialidade, cancelando-se o auto de lançado em desfavor da autuada. Em pedido subsidiário, na remota hipótese de não ser anulado o auto de infração ora combatido, requer o que dispõe o § 4º, do art. 70 da LCA, a conversão de multa simples em serviços de preservação, melhoria e recuperação da qualidade do meio ambiente. Recurso provido.

Vistos, relatados e discutidos, decidiram os membros da 3ª Junta de Julgamento de Recursos, por maioria, negar provimento do recurso interposto pelo recorrente, acolhendo o voto divergente da representante da ADE, reconhecendo a prescrição intercorrente, do Termo de Juntada - AR, de 14/09/2010, (fl. 76) até a Despacho da Sema, de 21/10/2013, (fl. 78), transcorreram mais de 3 (três) anos sem decisão dos autos. Decidiram pela anulação do Auto de Infração n. 118320, de 22/04/2009, e, consequentemente, o arquivamento do processo.

Presentes à votação os seguintes membros:

**Davi Maia Castelo Branco Ferreira**

Representante da PGE

**Tony Hirota Tanaka**

Representante da UNEMAT

**Flávio Lima de Oliveira**

Representante da SINFR

**Lucas Blanco Bezerra**

Representante da FETRATU

**Mariana Sasso**

Representante da FIEMT

**Douglas Camargo Anunciação**

Representante da OAB/MT

**Lourival Alves Vasconcelos**

Representante do FÉ e VIDA

**Fernando Ribeiro Teixeira**

Representante do IESCBAP

**Juliana Machado Ribeiro**

Representante da ADE

Cuiabá, 17 de setembro de 2021.

**Presidente da 3ª J.J.R.**

**Flavio Lima de Oliveira**

A Secretaria de Estado de Meio Ambiente - SEMA/MT torna pública as **Portarias de Outorgas** abaixo relacionadas; o inteiro teor das portarias encontram-se disponível no site: [www.sema.mt.gov.br](http://www.sema.mt.gov.br), no link específico de Recursos Hídricos/Atos de Outorga/2021.

Portaria n° 938 de 28 de setembro de 2021, Indefere por Cumprimento de Decisão Judicial, a solicitação de outorga de direito de uso da água de **BOM FUTURO ENERGIA LTDA**, CNPJ: 19.808.495/0001-08, para derivação de água no córrego do Ouro, com a finalidade de geração de energia (MCH Cuiabá), no Município de Cuiabá/MT.

Portaria n° 939 de 28 de setembro de 2021, Outorga a **CENTRO OESTE ENERGIA LTDA**, CNPJ: 41.925.519/0001-68, processo SAD N° 299211/2021, doravante denominado Outorgado, o direito de uso dos recursos hídricos para derivação de água no Rio Formiga, afluente pela margem esquerda do Rio Jurueña, referente a Central Geradora Hidrelétrica Formiga II, zona rural do município de Campos de Júlio/MT, com validade até 22 de setembro de 2031.

Portaria nº 940 de 28 de setembro de 2021, Outorga a **FABIO SCHWARZ BUSSLER**, CPF: 017.830.151-52 doravante denominado Outorgado o direito de uso dos Recursos Hídricos para captação de água no **Ribeirão Helena**, com a finalidade de irrigação de 132 ha por um sistema de aspersão móvel das culturas de: soja, milho, feijão e outros com equipamento do tipo pivô central, na Fazenda nº 12/A1 (Doze/A-Um), localizada zona rural do município de Sinop/MT, com validade até 22 de setembro de 2031.

**LILIAN FERREIRA DOS SANTOS**

Secretária Adjunta de Licenciamento Ambiental e Recursos Hídricos  
**GSALARH/SEMA-MT**

A Secretaria de Estado do Meio Ambiente - SEMA/MT, em conformidade com o artigo 37 da Constituição Federal de 1988, torna públicas as seguintes licenças emitidas pela DUD/SEMA/SINOP - Diretoria da Unidade Desconcentrada de Sinop/MT.

Sinop-MT, 24 de setembro de 2021.

Protocolo	Nº Licença	Razão Social	Atividade Licenciada	Município
169666/2021	LP Nº314606/2021 LI Nº73451/2021	J S Grãos Armazéns Gerais EIRELI	Produção de óleo vegetal em bruto e torta de caroço de algodão	Nova Mutum/MT
471056/2013	LO Nº325223/2021	Kessbier Indústria e Comércio de Chopes e Cervejas Especiais LTDA	Fabricação de cervejas e chopes	Nova Mutum/MT
7004630/2021	LAS Nº325229/2021	Caraguá Agronegócios LTDA - Madeireira Gramado	Serraria sem desdobramento de madeiras - Beneficiamento de madeira	Sinop/MT

**Gabriel Conter de São José**

Diretor regional  
DUD/SEMA/SINOP

**EDITAL DE ARQUIVAMENTO**

O Superintendente de Infraestrutura, Mineração, Indústria e Serviços da Secretaria de Estado do Meio Ambiente, torna público o arquivamento definitivo dos processos abaixo relacionados, considerando a Lei Complementar 140/2011.

Processo	Responsável Técnico	Interessado	CNPJ ou CPF	ATO ADMINISTRATIVO
432759/2021	Bruna Moreira Dias de Moura	Prefeitura Municipal de Alto Garças - MT	03.133.097/0001-07	PT nº 150575/ SUIIMIS/2021
232130/2020	José Flavio Gonçalves Almeida	Destesa Engenharia e Construções Ltda	89.104.632/0001-09	DESPACHO nº 00180/2021

Após publicado, archive-se.

Cuiabá, 27 de setembro de 2021.

(ORIGINAL ASSINADO)

**Eng. MSc. Valmi S. de Lima**  
Superintendente de Infraestrutura, Mineração,  
Indústria e Serviços - SEMA/MT.

**EDITAL DE INDEFERIMENTO POR INÉRCIA DA LICENÇA AMBIENTAL**

O Superintendente de Infraestrutura, Mineração, Indústria e Serviços da Secretaria de Estado do Meio Ambiente, torna público o indeferimento do pedido de licença relacionado abaixo, em razão da inércia do interessado, nos termos dos artigos 3º e 4º da Portaria 389, de 06 de agosto de 2015.

Processo	Responsável Técnico	Interessado	CNPJ ou CPF	ATO ADMINISTRATIVO
91339/2018	Cleber Lopes	LWX Serviços Ltda EPP	11.805.800/0001-91	PT nº 150091/ CSER/ SUIIMIS/2021

Após publicado, archive-se.

Cuiabá, 27 de setembro de 2021.

(ORIGINAL ASSINADO)

**Eng. MSc. Valmi S. de Lima**  
Superintendente de Infraestrutura, Mineração,  
Indústria e Serviços - SEMA/MT.

**EDITAL DE INDEFERIMENTO POR MOTIVOS TÉCNICOS DA LICENÇA AMBIENTAL**

O Superintendente de Infraestrutura, Mineração, Indústria e Serviços da Secretaria de Estado do Meio Ambiente, torna público o indeferimento por motivos técnicos, do pedido de licença relacionado.

Processo	Responsável Técnico	Interessado	CNPJ ou CPF	ATO ADMINISTRATIVO
80547/2020	Rafaela Felipe de Brito	Ubiratã Madeiras Eireli - EPP	05.484.416/0001- 46	PT nº 150615/ CIND/ SUIIMIS/2021

Após publicado, archive-se.

Cuiabá, 27 de setembro de 2021.

(ORIGINAL ASSINADO)

**Eng. MSc. Valmi S. de Lima**  
Superintendente de Infraestrutura, Mineração,  
Indústria e Serviços - SEMA/MT.

A Secretaria de Estado do Meio Ambiente - SEMA/MT, em conformidade com o artigo 37 da Constituição Federal de 1988, torna públicas as seguintes licenças emitidas pela DUD/SEMA/RONDONÓPOLIS- Diretoria da Unidade Desconcentrada de RONDONÓPOLIS/MT.

Rondonópolis-MT, 24 de setembro de 2021.

Protocolo	Nº Licença	Razão Social	Atividade Licenciada	Município
162945/2021	LP nº 314603/2021 LI nº 73455	Celso Griesang.	Irrigação Pivô Central - 762,3 ha.	Itiquira/MT

**Ailton Carlos da Fonseca**  
Diretor DUD/SEMA/RONDONÓPOLIS-MT

A Secretaria de Estado do Meio Ambiente - SEMA/MT, em conformidade com o artigo 37 da Constituição Federal de 1988, torna públicas as seguintes licenças emitidas pela Superintendência de Infraestrutura, Mineração, Indústria e Serviços.

Cuiabá, 27 de setembro de 2021.

Protocolo	Nº Licença	Razão Social	Atividade Licenciada	Município
433239/2021	LP nº 314605/2021	Secretaria de Estado de Infraestrutura e Logística.	Construção de ponte de concreto armado MT 456.	Barão de Melgaço/MT
72750/2020	LO nº 325224/2021	América Auto Posto Ltda.	Comércio varejista de combustíveis e lubrificantes para veículos automotores e gás natural veicular (GNV).	Cuiabá/MT
474493/2008	LO nº 325200/2021	Auto Posto 2L Ltda - ME.	Comércio varejista de combustíveis e lubrificantes para veículos automotores.	Cuiabá/MT
789333/2008	LO nº 325210/2021	Isamar Comércio de Combustíveis e Lubrificantes Ltda.	Comércio varejista de combustíveis para veículos automotores.	Sorriso/MT
430760/2013	LO nº 325225/2021	Maria Conceição da Silva Biffi.	Extração de quartzo e cristal de rocha.	Nossa Senhora do Livramento/MT
488484/2018	LO nº 325218/2021	Mineração do Vale Eireli - ME.	Extração de rocha granítica e beneficiamento.	Pontes e Lacerda/MT
53297/2021	LO nº 325220/2021	Britapoint Mineração Eireli.	Extração de minério de metais preciosos.	Nossa Senhora do Livramento/MT
499433/2020	LO nº 325137/2021	Frigorífico EP Agropecuária Ltda.	Abate de reses, preparação de produtos de carne, exceto suínos.	Tangará da Serra/MT
423187/2021	LO nº 325222/2021	Inpasa Agroindustrial S.A.	Fabricação de álcool - Ampliação da capacidade de produção de etanol hidratado e sub estação de energia.	Nova Mutum/MT
184406/2019	CRDR nº 1626/2021	Energisa Mato Grosso - Distribuidora de Energia S.A.	Cadastro de rede de distribuição rural - CRDR.	Vila Bela da Santíssima Trindade/MT
467160/2017	LO nº 325231/2021	Aero Siaq Administradora Aeroportuária Ltda.	Comércio a varejo de combustíveis.	Cuiabá/MT
662639/2012	LO nº 325232/2021	Auto Posto Oliveira Silva Ltda ME.	Comércio varejista de combustíveis e lubrificantes para veículos automotores.	Canabrava do Norte/MT
374682/2021	AUTORIZAÇÃO nº 1902/2021	Ginco Madri Incorporações de Empreendimentos Imobiliários Ltda.	Licença especial de pesca.	Cuiabá/MT
19780/2007	LO nº 325175/2021	Primavera Energia S.A	Construção de barragens e represas para geração de energia elétrica	Riberãozinho/MT
424335/2020	LOP nº 0521/2021	ENPA - Engenharia e Parceria Eireli	Extração de areia, cascalho ou pedregulho e beneficiamentos associados.	Juscimeira/MT
446353/2020	Autorização nº 1903/2021	Inpasa Bioenergia S.A	Autorização de desmate	Nova Mutum/MT

**Lilian Ferreira dos Santos**

Secretária Adjunta de Licenciamento Ambiental e Recursos Hídricos

**Valmi Simão de Lima**

Superintendente de Infraestrutura, Mineração, Indústria e Serviços

**Processo nº: 423187/2021**  
**Interessado: Inpasa Agroindustrial S.A**

#### TERMO DE CANCELAMENTO

O Superintendente de Infraestrutura, Mineração, Indústria e Serviços, da Secretaria de Estado de Meio Ambiente, no uso de suas atribuições, resolve acolher a Cl. N° 88/CIND/SUIMIS/2021, e cancelar a **LO n° 324597/2021**, do **processo n° 89715/2021**, do empreendimento anteriormente denominado **Inpasa Bionergia S.A.**, em virtude da alteração de razão social do empreendimento.

Cuiabá, 24 de setembro de 2021.

**Original Assinado**

**Eng. MSc. Valmi S. de Lima**

Superintendente de Infraestrutura, Mineração, Indústria e Serviços  
SEMA/MT.

**Processo nº: 499433/2020**  
**Interessado: Frigorífico EP Agropecuária Ltda.**

#### TERMO DE CANCELAMENTO

O Superintendente de Infraestrutura, Mineração, Indústria e Serviços, da Secretaria de Estado de Meio Ambiente, no uso de suas atribuições, resolve acolher a Cl. N° 87/CIND/SUIMIS/2021, e cancelar a **LO n° 319608/2019**, do **processo n° 484942/2018**, do empreendimento anteriormente denominado **José Sanches Gonçalves ME - Frigorífico Vaca Gorda**, em virtude da alteração de razão social do empreendimento.

Cuiabá, 24 de setembro de 2021.

**ORIGINAL ASSINADO**

**Eng. MSc. Valmi S. de Lima**

Superintendente de Infraestrutura, Mineração, Indústria e Serviços  
SEMA/MT.

**Processo: 533036/2014**  
**Interessado: BRDU SPE Várzea Grande Ltda.**

#### TERMO DE CANCELAMENTO

O Superintendente de Infraestrutura, Mineração, Indústria e Serviços, da Secretaria de Estado de Meio Ambiente, no uso de suas atribuições, resolve acolher o despacho exarado pela Coordenadoria de Infraestrutura, cancelar a Licença de Operação Provisória n° 240601/2020, em virtude da solicitação do interessado, uma vez que foi relatado pela empresa as ações já concluídas do descomissionamento do sistema de esgotamento doméstico do loteamento Parque das Águas, conforme expresso no PT n° 150587/CINF/SUIMIS/2021.

Cuiabá, 27 de setembro de 2021.

**(ORIGINAL ASSINADO)**

**Eng. MSc. Valmi S. de Lima**

Superintendente de Infraestrutura, Mineração, Indústria e Serviços  
SUIMIS/SEMA-MT

A Secretaria de Estado do Meio Ambiente - SEMA/MT, em conformidade com o artigo 37 da Constituição Federal de 1988, torna públicas as seguintes licenças emitidas pela DUD/SEMA/CÁCERES - Diretoria da Unidade Desconcentrada de Cáceres/MT.

Cáceres/MT, 28 de Setembro de 2021.

Protocolo	Nº Licença	Razão Social	Atividade Licenciada	Município
413000/2020	LP n° 314607/2021 LI n° 73452/2021 LO n° 325221/2021	Industria e Comercio de Laticínios Figueiropolis Ltda	Fabricação de produtos do laticínio	Figueiropolis D' Oeste/MT
514032/2019	LP n°314609/2021 LI n°73454/2021	Prefeitura Municipal de Porto Esperidião	Estação de Transferência de resíduos sólidos urbanos	Porto Esperidião/MT

434928/2021	LI n°73459/2021	Loteamento Taruma Park	Loteamento para fins residências e industrias	Cáceres/MT
243363/2020	LP n°314615/2021 LI n°73461/2021	Francis Maris Cruz	Criação de bovinos para corte(ciclo completo)	Mirassol D' Oeste/MT
415523/2021	LP n° 314617/2021 LI n°73463/2021 LO n°325237/2021	Serviços de Saneamento Ambiental Aguas do Pantanal	Sistema de Tratamento de Aguas	Cáceres/MT

**Luiz Sérgio Lara Garcia**

Diretor DUD/SEMA/CÁCERES

A Secretaria de Estado de Meio Ambiente - SEMA torna público a emissão de **Cadastro de Captação/Diluição Insignificante de Recursos Hídricos** para os seguintes usuários:

**ASSOCIAÇÃO DOS BENEFICIÁRIOS DA RODOVIA JOÃO ADÃO SHEEREN**, CNPJ: 05.543.300/0001-30, Processo Nº.: 327146/2021; Características - Município: Santa Carmem/MT; Curso D'água: Rio Tartaruga, Ribeirão Carrapicho, Córrego Saia e Ribeirão Amarelinho; Bacia Hidrográfica Amazônica; Coordenadas Geográficas de Captação no Rio Tartaruga: 11°55'48,64" S e 55°00'00,36" W; Coordenadas Geográficas de Captação no Ribeirão Carrapicho: 11°56'11,90" S e 54°53'45,95" W; Coordenadas geográficas de captação no Córrego Saia: 11°56'11,63" S e 54°50'16,78" W; Coordenadas geográficas de captação no Ribeirão Amarelinho: 11°53'45,34" S e 54°45'16,07" W; Modalidade: Captação; Finalidade: Serviços e outras finalidades; Vazão máxima das captações: 0,0015 m³/s e 0,0017 m³/s.. Prazo de Validade: 20/09/2026.

**EUSEBIO BARTH**, CPF: 743.322.529-34, Processo Nº.: 343317/2021; Características - Município: Tangará Da Serra/MT; Curso d'água: Afluente do Córrego Queima Pé; Bacia Hidrográfica do Paraguai; Coordenadas Geográficas de Captação: 14°41'21,9" S e 57°29'06" W; Modalidade: Captação; Finalidade: Serviços; Vazão máxima das captações: 0,0003 m³/s. Prazo de Validade: 30/07/2031.

A Secretaria de Estado do Meio Ambiente - SEMA torna público a dispensa de outorga de Recursos Hídricos ao seguinte usuário:

**RIVOLI DO BRASIL SPA**, CNPJ: 02.499.237/0001-94, processo n° 417521/2021, para construção de uma ponte sobre o Rio do Sangue, município de Nova Maringá/MT, extensão da MT 488, com ponto de captação nas coordenadas geográficas: 57°18'57,03" W e 13°01'11,26" S, vimos informar que o uso pretendido está dispensado de outorga ou cadastro, conforme determina o Art. 4º, inciso II da Resolução CEHIDRO n° 42 de 11/10/2011. Ao vosso dispor para quaisquer esclarecimentos pelo tel. (65) 3613-7269 ou e-mail: gerenciadeoutorga@sema.mt.gov.br.

A Secretaria de Estado do Meio Ambiente - SEMA/MT, em conformidade com o artigo 37 da Constituição Federal de 1988, torna pública a seguinte licença emitida pela DUD/SEMA/BARRA DO GARÇAS - Diretoria da Unidade Desconcentrada de BARRA DO GARÇAS/MT.

Barra do Garças, 28 de setembro de 2021.

Protocolo	Nº Licença	Razão Social	Atividade Licenciada	Município
7001050/2021	LAS n° 325177/2021	Agropecuária Itaquerê do Araguaia Ltda.	Beneficiamento de algodão	Novo São Joaquim/MT

**Moacir Couto Filho**

Diretor DUD/SEMA/BARRA DO GARÇAS-MT

A Secretaria de Estado do Meio Ambiente - SEMA/MT, em conformidade com o artigo 37 da Constituição Federal de 1988, torna públicas as seguintes licenças emitidas pela Superintendência de Infraestrutura, Mineração, Indústria e Serviços.

Cuiabá, 28 de setembro de 2021.

Protocolo	Nº Licença	Razão Social	Atividade Licenciada	Município
362609/2020	LO nº 325235/2021	Águas Cuiabá S A - Concessionária de Serviços Públicos de Água e Esgoto SA.	Estação de tratamento de esgoto.	Cuiabá/MT
129902/2021	LO nº 325234/2021	Samara Moura Mattei - ME.	Extração de areia, cascalho e diamante.	Itiquira/MT
297885/2021	LP nº 314608/2021 LI nº 73453/2021	Cerâmica Paraná Ltda - ME.	Extração de argila e beneficiamento associado.	Nova Bandeirantes/MT
336626/2016	LP nº 314598/2021 LI nº 73446/2021 LO nº 325197/2021	BASF SA.	Pesquisa e desenvolvimento experimental em ciências físicas e naturais - tratamento de sementes.	Primavera do Leste/MT
118466/2021	LP nº 314597/2021 LI nº 73445/2021 LO nº 325196/2021	Agrícola Forte Produtos Agropecuários Ltda.	Comércio e armazenamento de defensivos agrícolas, adubos, fertilizantes, corretivos do solo e medicamentos veterinários.	Confresa/MT
438293/2015	LO nº 325194/2021	Auto Posto Bandeirantes Comércio de Combustíveis Ltda.	Comércio varejista de combustíveis para veículos automotores.	Juara/MT
594969/20169	LP nº 314601/2021 LI nº 73447/2021 LO nº 325202/2021	Banzai Auto Posto Ltda - EPP.	Comércio varejista de combustíveis e lubrificantes para veículos automotores.	Serra Nova Dourada/MT
111474/2019	LO nº 325193/2021	Auto Posto Canela Ltda.	Comércio varejista de combustíveis para veículos automotores.	Lucas do Rio Verde/MT
315654/2007	LO nº 325198/2021	Renascença Auto Posto Ltda.	Comércio a varejo de combustíveis para veículos automotores.	Lucas do Rio Verde/MT
90547/2021	LP nº 314616/2021 LI nº 73462/2021	Britasa Mineradora Confresa Ltda.	Extração e/ou britamento de pedras e de outros materiais para construção não especificados anteriormente e seu beneficiamento associado.	Confresa/MT
271574/2020	LP nº 314614/2021 LI nº 73460/2021	BIOCEN - Bioenergia Celeiro do Norte S.A.	Fabricação de etanol de milho, DDGS e cogeração de energia elétrica.	Nova Ubiratã/MT

**Lilian Ferreira dos Santos**

Secretária Adjunta de Licenciamento Ambiental e Recursos Hídricos

**Valmi Simão de Lima**

Superintendente de Infraestrutura, Mineração, Indústria e Serviços



A Secretaria de Estado de Meio Ambiente - SEMA torna público que **concedeu Autorização de Perfuração de Poço Tubular** para os seguintes usuários:

**Autorização nº 349/2021: M. DE QUADROS DA SILVA E CIA LTDA**, CNPJ nº 40.551.317/0001-30, Processo nº 149935/2021. O poço tubular será construído na Rodovia MT 020, Km 05, zona rural, município de **Canarana/MT**. O uso da água será para fins: **outros usos**. Coordenadas Geográficas DATUM SIRGAS 2000: **PT 01** - Lat. 13°32'14,47"S e Long. e 52°19'23,75"W; A Profundidade pretendida do poço é de 150 metros com diâmetro de perfuração de 6". A empresa perfuradora será a Kist & Seibel LTDA, e o geólogo responsável pela elaboração do projeto, perfuração do poço e acompanhamento da construção será o Sr. Sergio Raffael Silva locca, CREA 1216502072. Essa autorização vigorará até **24 de março de 2022**, e refere-se apenas a construção do poço tubular.

**Autorização nº 350/2021: RAFAEL DE CASTRO BALIZARDO**, CPF nº 272.039.178-60, Processo nº 339902/2021. O poço tubular será construído na Fazenda Ipê, Rodovia MT 140, 27 Km após a cidade, zona rural, município de **Santa Rita do Trivelato/MT**. O uso da água será para fins: **dessedentação animal**. Coordenadas Geográficas DATUM SIRGAS 2000: **PT 01** - Lat. 14°06'13,15"S e Long. e 55°12'45,18"W; A Profundidade pretendida do poço é de 120 metros com diâmetro de perfuração de 6". A empresa perfuradora será a IMT Comércio e Tecnologia em Poços Artesianos EIRELI, e a geóloga responsável pela elaboração do projeto, perfuração do poço e acompanhamento da construção será a Sra. Aline Maiara Marcello, CREA 121046054. Essa autorização vigorará até **24 de março de 2022**, e refere-se apenas a construção do poço tubular.

**Autorização nº 352/2021: REICAL INDÚSTRIA E COMÉRCIO DE CALCÁRIO LTDA**, CNPJ nº 26.765.453/0002-83, Processo nº 295410/2015. O poço tubular será construído na Rodovia BR 163/364, s/nº, zona rural, município de **Nobres/MT**. O uso da água será para fins: **outros usos**. Coordenadas Geográficas DATUM SIRGAS 2000: **PT 02** - Lat. 14°39'33,55"S e Long. e 56°17'58,0"W; A Profundidade pretendida do poço é de 100 metros com diâmetro de perfuração de 6". A empresa perfuradora será a Persan - Perfuração Sondagens e Saneamento Eireli, e o geólogo responsável pela elaboração do projeto, perfuração do poço e acompanhamento da construção será o Sr. Walter Alves dos Santos Junior, CREA 1201055776. Essa autorização vigorará até **27 de março de 2022**, e refere-se apenas a construção do poço tubular.

**Autorização nº 353/2021: ZANELLA CONSTRUTORA E INCORPORADORA LTDA**, CNPJ nº 40.721.836/0001-08, Processo nº 368905/2021. O poço tubular será construído na Avenida Blumenal Sul, nº 900, Bairro: Rota do Sol, município de **Sorriso/MT**. O uso da água será para fins: **outros usos**. Coordenadas Geográficas DATUM SIRGAS 2000: **PT 01** - Lat. 12°34'22"S e Long. e 55°44'33"W; A Profundidade pretendida do poço é de 48 metros com diâmetro de perfuração de 4". A empresa perfuradora será a IMT Comércio e Tecnologia em Poços Artesianos EIRELI, e a geóloga responsável pela elaboração do projeto, perfuração do poço e acompanhamento da construção será a Sra. Aline Maiara Marcello, CREA 121046054. Essa autorização vigorará até **27 de março de 2022**, e refere-se apenas a construção do poço tubular.

**Autorização nº 354/2021: GUSTAVO DIEL SAUSEN**, CPF nº 060.488.559-82, Processo nº 394016/2021. O poço tubular será construído na Rodovia MT 242, Km 06, zona rural, município de **Sorriso/MT**. O uso da água será para fins: **outros usos**. Coordenadas Geográficas DATUM SIRGAS 2000: **PT 01** - Lat. 12°35'44,14"S e Long. e 55°40'28,83"W; A Profundidade pretendida do poço é de 44 metros com diâmetro de perfuração de 4". A empresa perfuradora será a IMT Comércio e Tecnologia em Poços Artesianos EIRELI, e a geóloga responsável pela elaboração do projeto, perfuração do poço e acompanhamento da construção será a Sra. Aline Maiara Marcello, CREA 121046054. Essa autorização vigorará até **27 de março de 2022**, e refere-se apenas a construção do poço tubular.

**Autorização nº 355/2021: MJ INDÚSTRIA DE NUTRIÇÃO ANIMAL LTDA**, CNPJ nº 15.031.427/0001-24, Processo nº 361970/2021. O poço tubular será construído na Rua B, Res. Verde Teto, município de **Rondonópolis/MT**. O uso da água será para fins: **outros usos**. Coordenadas Geográficas DATUM SIRGAS 2000: **PT 01** - Lat. 16°30'22,52"S e Long. e 54°37'29,16"W; A Profundidade pretendida do poço é de 100 metros com diâmetro de perfuração de 6". A empresa perfuradora será a Renato Barbosa Flaminio EIRELI, e a geóloga responsável pela elaboração do projeto, perfuração do poço e acompanhamento da construção será a Sra. Kelvía Araujo Oliveira, CREA 1200045475. Essa autorização vigorará até **27 de março de 2022**, e refere-se apenas a construção do poço tubular.

**Autorização nº 356/2021: ASSOCIAÇÃO DE MORADORES DO CLUBE ESPORTIVO DE ULTRALEVES E AERONAVES**, CNPJ nº 35.296.650/0001-00, Processo nº 386313/2021. O poço tubular será construído na Estrada Gleba Rio Vermelho, Lote 138, Linha 02, Km 10, zona rural, município de **Rondonópolis/MT**. O uso da água será para fins: **outros usos**. Coordenadas Geográficas DATUM SIRGAS 2000: **PT 01** - Lat. 16°27'57,05"S e Long. e 54°43'05,04"W; A Profundidade pretendida do poço é de 100 metros com diâmetro de perfuração de 6". A empresa perfuradora será a M. Marques Teixeira EIRELI, e o geólogo responsável pela elaboração do projeto, perfuração do poço e acompanhamento da construção será o Sr. Henrique Jovenil da Silva, CREA 1217477403. Essa autorização vigorará até **27 de março de 2022**, e refere-se apenas a construção do poço tubular.

**Autorização nº 357/2021: AGRÍCOLA DOURADO S.A**, CNPJ nº 26.053.994/0001-06, Processo nº 112428/2020. O poço tubular será construído na Estrada NL 10, km 05, zona rural, município de **Nortelândia/MT**. O uso da água será para fins: **outros usos**. Coordenadas Geográficas DATUM SIRGAS 2000: **PT 04** - Lat. 14°23'10,36"S e Long. e 56°43'17,44"W; A Profundidade pretendida do poço é de 150 metros com diâmetro de perfuração de 4". A empresa perfuradora será a Plante Bem Industria Metalúrgica e Serviços LTDA, e o geólogo responsável pela elaboração do projeto, perfuração do poço e acompanhamento da construção será o Sr. Jonas Mangoni Rambo, CREA 1210352230. Essa autorização vigorará até **27 de março de 2022**, e refere-se apenas a construção do poço tubular.

A Secretaria de Estado de Meio Ambiente - SEMA torna pública a **Concessão**, através do **Cadastro de Captação Insignificante de Água Subterrânea** para os seguintes usuários:

**L. J. MULLER E CIA LTDA**, CNPJ: 09.494.971/0001-00, PROCESSO: 163286/2021. Município: **Canarana/MT**, Coordenadas Geográficas DATUM SIRGAS 2000 do ponto de captação **PT 01**: Lat. 13°33'27,5"S e Long. 52°16'17,2"W; Vazão máxima de bombeamento **3,97 m³/h** por um período de **2,51 h/dia** de bombeamento, perfazendo uma vazão máxima de utilização de **10 m³/dia**, durante **7 dias/semana**; Finalidade de uso: **outros usos**. Província Hidrogeológica Bacia do Paraná - UPG A-9. **Validade do cadastro: 24/09/2031**. Fica o usuário responsável pelo atendimento ao disposto no art. 45 §2º da Lei Nacional de Saneamento Básico - Lei nº 11.445/2007 e pelo art. 7º § 1º do Decreto nº 7.217/2010.

**METALÚRGICA LACHOVICZ LTDA**, CNPJ: 01.717.483/0001-02, PROCESSO: 275096/2020. Município: **São José do Rio Claro/MT**, Coordenadas Geográficas DATUM SIRGAS 2000 do ponto de captação **PT 01**: Lat. 13°26'06,56"S e Long. 56°44'29,78"W; Vazão máxima de bombeamento **4,4 m³/h** por um período de **1,363 h/dia** de bombeamento, perfazendo uma vazão máxima de utilização de **6 m³/dia**, durante **7 dias/semana**; Finalidade de uso: **outros usos**. Província Hidrogeológica Parecis - UPG A-12. **Validade do cadastro: 24/09/2031**. Fica o usuário responsável pelo atendimento ao disposto no art. 45 §2º da Lei Nacional de Saneamento Básico - Lei nº 11.445/2007 e pelo art. 7º § 1º do Decreto nº 7.217/2010.

**MIGUEL APARECIDO DO LAGO**, CPF: 085.878.849-72, PROCESSO: 56119/2021. Município: **Primavera do Leste/MT**, Coordenadas Geográficas DATUM SIRGAS 2000 do ponto de captação **PT 01**: Lat. 15°16'31,60"S e Long. 54°26'17,90"W; Vazão máxima de bombeamento **5 m³/h** por um período de **1,768 h/dia** de bombeamento, perfazendo uma vazão máxima de utilização de **8,84 m³/dia**, durante **7 dias/semana**; Finalidade de uso: **outros usos**. Província Hidrogeológica Bacia do Paraná - UPG TA-4. **Validade do cadastro: 27/09/2026 (conforme Resolução CEHIDRO nº 117 de 12 de setembro de 2019)**. Fica o usuário responsável pelo atendimento ao disposto no art. 45 §2º da Lei Nacional de Saneamento Básico - Lei nº 11.445/2007 e pelo art. 7º § 1º do Decreto nº 7.217/2010.

**YASAI ALIMENTOS LTDA**, CNPJ: 08.703.968/0001-96, PROCESSO: 232116/2021. Município: **Sinop/MT**, Coordenadas Geográficas DATUM SIRGAS 2000 do ponto de captação **PT 01**: Lat. 11°55'04,90"S e Long. 55°31'07,80"W; Vazão máxima de bombeamento **6 m³/h** por um período de **1,67 h/dia** de bombeamento, perfazendo uma vazão máxima de utilização de **10 m³/dia**, durante **7 dias/semana**; Finalidade de uso: **industrial**. Província Hidrogeológica Coberturas Indiferenciadas - UPG A-11. **Validade do cadastro: 28/09/2026 (conforme Resolução CEHIDRO nº 117 de 12 de setembro de 2019)**. Fica o usuário responsável pelo atendimento ao disposto no art. 45 §2º da Lei Nacional de Saneamento Básico - Lei nº 11.445/2007 e pelo art. 7º § 1º do Decreto nº 7.217/2010.

**EDIR FOCHESTATO ME (LAVA JATO CONCÓRDIA)**, CNPJ: 02.938.840/0001-25, PROCESSO: 67078/2015. Município: **Várzea Grande/MT**, Coordenadas Geográficas DATUM SIRGAS 2000 do ponto de captação **PT 01**: Lat. 15°37'44,20"S e Long. 56°06'58,50"W; Vazão máxima de bombeamento **0,93 m³/h** por um período de **8,215 h/dia** de bombeamento, perfazendo uma vazão máxima de utilização de **7,64 m³/dia**, durante **7 dias/semana**; Finalidade de uso: **outros usos**. Província Hidrogeológica Grupo Cuiabá - UPG P-4. **Validade do cadastro: 28/09/2031**. Fica o usuário responsável pelo atendimento ao disposto no art. 45 §2º da Lei Nacional de Saneamento Básico - Lei nº 11.445/2007 e pelo art. 7º § 1º do Decreto nº 7.217/2010.

**SINFRA****SECRETARIA DE ESTADO DE INFRAESTRUTURA E LOGÍSTICA****AVISO DE REQUERIMENTO DE LICENÇA AMBIENTAL**

A **Secretaria de Estado de Infraestrutura e Logística (SINFRA-MT)**, torna público que requereu junto a Secretaria de Estado de Meio Ambiente (SEMA-MT) a Licença Prévia (LP) e Licença de Instalação (LI) para instalação de Bueiro Triplo Celular de Concreto no Rio Tinteiro, localizado entre a BR-070 (Galo Veio) - Rio Tinteiro, no município de General Carneiro - Mato Grosso.

MARCELO DE OLIVEIRA E SILVA  
SECRETÁRIO DE ESTADO DE INFRAESTRUTURA E LOGÍSTICA

**EXTRATO DO TERMO DE CONVÊNIO Nº. 0721-2021  
PROCESSO: 235331/2021**

**OBJETO:** O presente Convênio tem por objeto formalizar entendimentos entre as partes no sentido de unirem esforços e recurso para construção de uma praça na rua da palha, Coordenadas Lat: 10°28'40.31"S Long: 50°30'42.01"O, numa dimensão total de 2.265,47 m², no Município de Santa Terezinha-MT

**RECURSOS:** Os recursos financeiros necessários à execução do presente Convênio são no valor de R\$ 309.100,24 (Trezentos e nove mil, cem reais e vinte e quatro centavos) sendo que R\$ 170.000,00 (Cento e setenta mil) serão repassados pela SINFRA e R\$ 139.100,24 (Cento e trinta e nove mil, cem reais e vinte e quatro centavos) serão a título de contrapartida financeira por parte da Prefeitura Municipal de Santa Terezinha-MT, conforme plano de trabalho.

**UNIDADE ORÇAMENTÁRIA:** 25.101  
**PROGRAMA:** 338  
**PROJETO/ATIVIDADE:** 5168  
**REGIONALIZAÇÃO:** 0300  
**NATUREZA DE DESPESA:** 44.40.42.00  
**FONTE:** 196

**INÍCIO:** 29/09/2021 - **TÉRMINO:** 29/09/2022

**CONVENIENTES:** SECRETARIA DE ESTADO DE INFRAESTRUTURA E LOGÍSTICA-SINFRA

**PREFEITURA MUNICIPAL DE SANTA TEREZINHA - MT.**

**EXTRATO DO TERMO DE CONVÊNIO Nº. 0640-2021  
PROCESSO: 238606/2021**

**OBJETO:** O presente Convênio tem por objeto formalizar entendimentos entre as partes no sentido de unirem esforços e recurso para Construção de uma Praça às margens da MT- 413, Coordenadas Lat: 10°28'24.29"S Long: 50°31'0.12"O, numa dimensão total de 1.978,92 m², no Município de Santa Terezinha-MT.

**RECURSOS:** Os recursos financeiros necessários à execução do presente Convênio são no valor de R\$ 299.664,94 (Duzentos e noventa e nove mil, seiscentos e sessenta e quatro reais e noventa e quatro centavos) sendo que R\$ 290.000,00 (Duzentos e noventa mil) serão repassados pela SINFRA e R\$ 9.664,94 (Nove mil, seiscentos e sessenta e quatro reais e noventa e quatro centavos) serão a título de contrapartida financeira por parte da Prefeitura Municipal de Santa Terezinha-MT, conforme plano de trabalho.

**UNIDADE ORÇAMENTÁRIA:** 25.101  
**PROGRAMA:** 338  
**PROJETO/ATIVIDADE:** 5168  
**REGIONALIZAÇÃO:** 0300  
**NATUREZA DE DESPESA:** 44.40.42.00  
**FONTE:** 196

**INÍCIO:** 29/09/2021 - **TÉRMINO:** 29/09/2022

**CONVENIENTES:** SECRETARIA DE ESTADO DE INFRAESTRUTURA E LOGÍSTICA-SINFRA

**PREFEITURA MUNICIPAL DE SANTA TEREZINHA - MT.**

**Extrato do Termo de Transferência do Sistema Rodoviário -  
Concorrência Pública 004/2020 - LOTE I - TABAPORÁ  
PROCESSO Nº.: 254960/2021**

**OBJETO:** Transferência do Sistema Rodoviário objeto do Contrato de Concessão nº 006/2021/00/00-SINFRA - prestação dos serviços públicos de conservação, recuperação, manutenção, implantação de melhorias e operação rodoviária de trechos de rodovias no Estado de Mato Grosso, LOTE I - TABAPORÁ: Rodovia MT 220, Trecho: Entr. BR 163 (Sinop) - Entr. MT 410 (p/ Tabaporá), com extensão de 138,4 Km, oriundo do Edital de Concorrência Pública nº 04/2020 - LOTE I - TABAPORÁ.

**DATA DA ASSINATURA:** 06 de maio de 2021.

**PARTES:** SPE - CONSÓRCIO VIA NORTE SUL S/A - SOCIEDADE DE PROPÓSITO ESPECÍFICO, CNPJ: 40.832.664/0001-31 e a SECRETARIA DE ESTADO DE INFRAESTRUTURA E LOGÍSTICA, CNPJ: 03.507.415.0022/79 e a AGÊNCIA ESTADUAL DE REGULAÇÃO DOS SERVIÇOS PÚBLICOS DELEGADOS DO ESTADO DE MATO GROSSO - AGER/MT, CNPJ: 03.944.082/0001-10.

**Extrato do Termo de Transferência do Sistema Rodoviário - Contrato  
de Concessão nº 007/2021/00/00-SINFRA  
PROCESSO Nº.: 188972/2021**

**OBJETO:** Transferência do Sistema Rodoviário objeto do Contrato de Concessão nº 007/2021/00/00-SINFRA - prestação dos serviços públicos de conservação, recuperação, manutenção, implantação de melhorias e operação rodoviária de trechos de rodovias no Estado de Mato Grosso, LOTE II - TANGARÁ DA SERRA: Trechos das Rodovias MT 246, MT 343, MT 358 e MT 480, com extensão de 233,20 Km, oriundo do Edital de Concorrência Pública nº 04/2020 - LOTE II - TANGARÁ DA SERRA.

**DATA DA ASSINATURA:** 20 de setembro de 2021.

**PARTES:** SPE - VIA BRASIL MT 246 CONCESSIONÁRIA DE RODOVIAS S.A. - SOCIEDADE DE PROPÓSITO ESPECÍFICO, CNPJ: 40.952.394/0001-00 e a SECRETARIA DE ESTADO DE INFRAESTRUTURA E LOGÍSTICA, CNPJ: 03.507.415.0022/79 e a AGÊNCIA ESTADUAL DE REGULAÇÃO DOS SERVIÇOS PÚBLICOS DELEGADOS DO ESTADO DE MATO GROSSO - AGER/MT, CNPJ: 03.944.082/0001-10.

**EXTRATO DO 02º TERMO ADITIVO DE VALOR AO TERMO DE  
COLABORAÇÃO Nº 0003/2020**

**Processo: 3913-2020**

**Objeto:** O presente Termo aditivo tem por objeto alterar a Cláusula Terceira para Aditar ao valor do Termo de Colaboração a importância de R\$ **1.681.176,26** (Um milhão seiscentos e oitenta e um mil, cento e setenta e seis reais e vinte e seis centavos). Será repassado pela SINFRA a importância de R\$ **1.434.099,82** (Um milhão, quatrocentos e trinta e quatro mil, noventa e nove reais e oitenta e dois centavos) e a título de contrapartida financeira pela Associação Agrologística de Mato Grosso a importância de R\$ **253.076,44** (Duzentos e cinquenta e três mil, setenta e seis reais e quarenta e quatro centavos), que serão destinados para substituição de uma Ponte de Madeira com estado precário, por uma Ponte de Concreto Armado e Protendido, sobre o Rio Roncador-MT 244, trecho: Entrº BR-070-Entrº MT-140, com 8,80 m de largura e 20,50 m de extensão, conforme parecer técnico, folhas 1530-1531.

**Assinatura:** 28/09/2021.

**Partes:** Secretaria de Estado de Infraestrutura e Logística/SINFRA - CNPJ nº 03.507.415/0022-79 e Associação Agrologística de Mato Grosso-CNPJ nº 18.715.101/0001-04.

**Extrato do Termo de Transferência do Sistema Rodoviário -  
Concorrência Pública 004/2020 - LOTE III - PRIMAVERA DO LESTE  
PROCESSO Nº.: 188970/2021**

**OBJETO:** Transferência do Sistema Rodoviário objeto do Contrato de Concessão nº 008/2021/00/00-SINFRA - prestação dos serviços públicos de conservação, recuperação, manutenção, implantação de melhorias e operação rodoviária de trechos de rodovias no Estado de Mato Grosso, LOTE III - PRIMAVERA DO LESTE: MT 130, Entr. BR 070 (B) - Entr. MT 020, em Paranatinga, com extensão de 140,6 Km, oriundo do Edital de Concorrência Pública nº 04/2020 - LOTE III - PRIMAVERA DO LESTE.

**DATA DE ASSINATURA:** 18 de junho de 2021

**PARTES:** SPE - CONCESSIONÁRIA DE RODOVIAS ROTA DOS GRÃOS S/A, CNPJ nº 41.315.638/0001-07 e a SECRETARIA DE ESTADO DE INFRAESTRUTURA E LOGÍSTICA, CNPJ: 03.507.415.0022/79 e a AGÊNCIA ESTADUAL DE REGULAÇÃO DOS SERVIÇOS PÚBLICOS DELEGADOS DO ESTADO DE MATO GROSSO - AGER/MT, CNPJ: 03.944.082/0001-10.

**EXTRATO DE RESCISÃO AMIGÁVEL AO INSTRUMENTO  
CONTRATUAL Nº 001/2018/06/01/SINFRA**

**Origem: ADESÃO À ARP nº 040/2017/SEPLAG.**

**Processo:** 371958/2021

**Contratante: SECRETARIA DE ESTADO DE INFRAESTRUTURA E LOGÍSTICA - SINFRA** CNPJ: 03.507.415/0022-79

**Contratada: TCAR LOCAÇÃO DE VEÍCULOS EIRELLI, inscrita no CNPJ: 14.311.143/0001-29**

**Objeto do Contrato:** 1.1. O presente instrumento tem por objeto a RESCISÃO AMIGÁVEL do Instrumento Contratual n.º 001/2018/00/00-SINFRA, formalizado com a Empresa TCAR LOCAÇÃO DE VEÍCULOS EIRELLI, cujo objeto consiste na prestação de Serviços de Locação de Veículos Administrativos, categorias diversas (sem motorista e sem combustível), com quilometragem livre, para atender a Secretaria de Estado de Infraestrutura e Logística-SINFRA.

**Fundamento Legal:** A rescisão contratual encontra respaldo na justificativa de fls. 03, e Parecer Jurídico nº 2332/SGAC/PGE/2021 de fls. 28/31 devidamente homologado às fls. 31 pelo Secretário de Estado de Infraestrutura e Logística às fls. 33, do Processo Administrativo 371958/2021, com fundamento no Art. 78 incisos XII e Art. 79, inciso II, da Lei 8.666/93 e suas alterações legais posteriores e na Cláusula Primeira do 04º Termo Aditivo assinado em 01 de abril de 2021. 3.1. Por força da presente rescisão a Secretaria de Estado de Infraestrutura e Logística dá por terminado o Contrato de que trata a Cláusula Primeira, com efeitos a partir do **dia 29/09/2021**, nada mais tendo a reclamar uma da outra, a qualquer título e em qualquer época, relativamente às obrigações assumidas no ajuste ora rescindido.

**Assinatura: 28/09/2021**

**MARCELO DE OLIVEIRA E SILVA**

Secretário de Estado de Infraestrutura e Logística

\*Original Assinado

**Extrato do Quarto Termo Aditivo ao Contrato Nº 055/2017/01/04-SINFRA;**

**Onde se lê:**

1.1 O presente termo tem como objeto aditar ao prazo de Vigência, por mais 12 (doze) meses, totalizando 48 (quarenta e oito) meses, com previsão de término previsto para 06/09/2022.

**Leia-se:**

1.1 O presente termo tem como objeto aditar ao prazo de Vigência, **por mais 12 (doze) meses, totalizando 60 (sessenta) meses**, com previsão de término previsto para 06/09/2022.

**Partes: MAPFRE SEGUROS GERAIS S/A CNPJ: 61.074.175/0001-38 e a SECRETARIA DE ESTADO DE INFRAESTRUTURA E LOGÍSTICA CNPJ: 03.507.415/0022-79.**

**TERMO DE APROVAÇÃO DE PROJETO Nº 083/2021/SUPR**

A COMISSÃO INSTITUÍDA PELA PORTARIA Nº 058/2021/SAOR/SINFRA DE 28/04/2021 DA SECRETARIA DE ESTADO DE INFRAESTRUTURA E LOGÍSTICA DE MATO GROSSO, NO USO DE SUAS ATRIBUIÇÕES LEGAIS, RESOLVE:

APROVAR o Projeto Executivo de Implantação e Pavimentação da rodovia MT-225, Trecho: Início da duplicação (Início PU Feliz Natal)- Entr. MT-130, Subtrecho: Perímetro Urbano Feliz Natal- Entr. Estrada Vicinal, extensão: 15,32 km, elaborado pela empresa Conectiva Engenharia e Consultoria LTDA e Doador pela Associação Pró Asfaltamento da Rodovia MT-225, considerando que o Projeto Executivo foi analisado por esta Superintendência de Projetos - SUPR., sendo verificado que foram efetuadas as correções dos apontamentos do 1º Relatório de Análise de Projeto - RA Nº 018/2021/SUPR, 2º Relatório de Análise de Projetos - RA Nº 119/2021/SUPR, 3º Relatório de Análise de Projeto - RA Nº 217/2021/SUPR, 4º Relatório de Análise de Projeto - FINAL - RA Nº 242/2021/SUPR, 1º Relatório de Análise de Orçamento RO- Nº 254/2021/SUPR, 2º Relatório de Análise de Orçamento RO- Nº 317/2021/SUPR, 3º Relatório de Análise de Orçamento-FINAL- RO- Nº 324/2021/SUPR. O Projeto tem como responsável técnico a ENGª SILVETH XAVIER DE OLIVEIRA - RNP - 1204527067 (ART 1220210043355), a qual cabe total responsabilidade, inclusive pelo Orçamento. A condição mais vantajosa foi a Sem Desoneração, cujo valor é de R\$ 16.884.576,49 (Dezesseis Milhões, Oitocentos e Oitenta e Quatro Mil, Quinhentos e Setenta e Seis Reais e Quarenta e Nove Centavos). Cuiabá/MT, 08 de setembro de 2021.

Comissão:

Eng.º Julio Xavier Bertulio

Presidente - Port. 058/2021/SAOR/SINFRA

(documento original assinado)

Adm. Ubirajara Pereira da Silva

Membro - Port. 058/2021/SAOR/SINFRA

(documento original assinado)

Eng.º Moisés Kim

Membro - Port. 058/2021/SAOR/SINFRA

(documento original assinado)

**TERMO DE APROVAÇÃO DE PROJETO Nº 089/2021/SUPR**

A COMISSÃO INSTITUÍDA PELA PORTARIA Nº 058/2021/SAOR/SINFRA DE 28/04/2021 DA SECRETARIA DE ESTADO DE INFRAESTRUTURA E LOGÍSTICA DE MATO GROSSO, NO USO DE SUAS ATRIBUIÇÕES LEGAIS, RESOLVE:

APROVAR o Projeto Executivo de Implantação e Pavimentação da rodovia MT-265, Trecho: Entr. BR-174 - Entr. MT-388, extensão: 15,00 km, elaborado e doado pela Prefeitura de Porto Esperidião, considerando que o Projeto Executivo foi analisado por esta Superintendência de Projetos - SUPR., sendo verificado que foram efetuadas as correções dos apontamentos do 1º Relatório de Análise de Orçamento - RO Nº 384/2020/SUPR, 2º Relatório de Análise de Orçamento- Final - RO Nº 353/2021/SUPR, 1º Relatório de Análise de Projeto - RA Nº 276/2020/SUPR, 2º Relatório de Análise de Projeto - RA Nº 071/2021/SUPR, 3º Relatório de Análise de Projeto - RA Nº 133/2021/SUPR, 4º Relatório de Análise de Projeto - RA Nº 216/2021/SUPR, 5º Relatório de Análise de Projeto- Final - RA Nº 270/2021/SUPR. O Projeto tem como responsável técnico o Eng. Luiz Fernando Pereira - RNP 1706336588 (ART 122020047775) ao qual cabe total responsabilidade, inclusive pelo orçamento. A condição mais vantajosa foi a Sem Desoneração, cujo valor é de R\$ 14.861.805,70 (quatorze milhões, oitocentos e sessenta e um mil, oitocentos e cinco reais e setenta centavos).

Cuiabá/MT, 21 de setembro de 2021.

Comissão:

Eng.º Julio Xavier Bertulio

Superintendente de Projetos

Presidente - Port.058/2021/SAOR/SINFRA

(documento original assinado)

Adm. Ubirajara Pereira da Silva

Coordenador de Análise e Aprovação de Projetos

Membro - Port.058/2021/SAOR/SINFRA

(documento original assinado)

Eng.º Moisés Kim

Membro - Port. 058/2021/SAOR/SINFRA

(documento original assinado)

**TERMO DE APROVAÇÃO DE PROJETO Nº 091/2021/SUPR**

A COMISSÃO INSTITUÍDA PELA PORTARIA Nº 058/2021/SAOR/SINFRA DE 28/04/2021 DA SECRETARIA DE ESTADO DE INFRAESTRUTURA E LOGÍSTICA DE MATO GROSSO, NO USO DE SUAS ATRIBUIÇÕES LEGAIS, RESOLVE:

APROVAR o Projeto Executivo de Revitalização do Pavimento das rodovias MT-443 e MT-487, Trechos: Entr. MT-487 (Trevô Barreiro) - Entr. MT-242 (Ipiranga do Norte), extensão: 8,94 km e Entr. BR-163 (Sorriso) - Entr. MT-222 (Sinop) extensão: 46,10 km, extensão total: 55,28 km, elaborado pela empresa Conectiva Engenharia e Consultoria LTDA, considerando que o Projeto Executivo foi analisado por esta Superintendência de Projetos - SUPR., sendo verificado que foram efetuadas as correções dos apontamentos do 1º Relatório de Análise de Projeto - RA Nº 260/2021/SUPR, 2º Relatório de Análise de Projetos - RA Nº 333/2021/SUPR, 3º Relatório de Análise de Projeto - RA Nº 355/2021/SUPR - FINAL, 1º Relatório de Análise de Orçamento RO- Nº 268/2021/SUPR, 2º Relatório de Análise de Orçamento RO- Nº 329/2021/SUPR, 3º Relatório de Análise de Orçamento - RO- Nº 340/2021/SUPR, 3º Relatório de Análise de Orçamento - RO Nº 357/2021/SUPR - Final. O Projeto tem como responsável técnico a ENGª SILVETH XAVIER DE OLIVEIRA - RNP - 1204527067 (ART 1220210131640), a qual cabe total responsabilidade, inclusive pelo Orçamento. A condição mais vantajosa foi a Sem Desoneração, cujo valor é de R\$ 11.755.383,88 (Onze milhões, setecentos e cinquenta e cinco mil e trezentos e oitenta e três reais e oitenta e oito centavos).

Cuiabá/MT, 27 de setembro de 2021.

Comissão:

Eng.º Julio Xavier Bertulio

Superintendente de Projetos

Presidente - Port.058/2021/SAOR/SINFRA

(documento original assinado)

Adm. Ubirajara Pereira da Silva

Coordenador de Análise e Aprovação de Projetos

Membro - Port.058/2021/SAOR/SINFRA

(documento original assinado)

Eng.º Moisés Kim

Membro - Port. 058/2021/SAOR/SINFRA

(documento original assinado)

## PORTARIA Nº 004/2021/SALOC/SINFRA

**A SECRETARIA DE ESTADO DE INFRAESTRUTURA E LOGÍSTICA**, no uso das suas atribuições legais, nos termos do artigo 67 da Lei nº 8.666, de 21 de junho de 1993, por meio do Secretário Adjunta de Logística e Concessões, respaldada pelo Decreto nº. 156, de 1º de julho de 2019;

Considerando a necessidade de designar servidores para acompanhar a execução dos serviços objeto de convênios e instrumentos congêneres celebrados pela Secretaria de Estado de Infraestrutura e Logística - SINFRA;

**RESOLVE:**

**Art. 1º DESIGNAR** o servidor e Eng.º **VINICIUS DE ARRUDA SILVA - MATRÍCULA Nº 296637**, como Fiscal Titular e o servidor e Eng.º **FILLIPE S. RIBEIRO PACHECO - MATRÍCULA Nº 302449** como fiscal substituto dos seguintes Termos de Convênio:

**Termo de Convênio nº 010/2020**, Processo 401692/2019 - firmado com a Prefeitura Municipal de Nova Xavantina, cujo objeto é formalizar entendimentos entre as partes no sentido de unirem esforços e recursos para a implantação de Cerca Operacional/Patrimonial no aeródromo Municipal de Nova Xavantina/MT.

**Termo de Convênio nº 061/2020**, Processo 79218/2020 - firmado com a Prefeitura Municipal de Nova Xavantina, cujo objeto é formalizar entendimentos entre as partes no sentido de unirem esforços e recursos para Pavimentação da Pista de Pouso e Decolagem, Taxiway e Pátio de estacionamento de aeronaves do aeródromo municipal de Nova Xavantina/MT.

**Art. 2º** Esta Portaria entra em vigor na data da sua publicação, revogando a **Portaria 032/2020/SALOC/SINFRA** e a **Portaria 021/2020/SALOC/SINFRA**.

Expedida, registrada, cumpra-se.

Cuiabá-MT, 28 de setembro de 2021.

**HUGGO WATERSON LIMA DOS SANTOS**  
Secretário Adjunto de Logística e Concessões  
(ORIGINAL ASSINADO)

## PORTARIA Nº 005/2021/SALOC/SINFRA

**A SECRETARIA DE ESTADO DE INFRAESTRUTURA E LOGÍSTICA**, no uso das suas atribuições legais, nos termos do artigo 67 da Lei nº 8.666, de 21 de junho de 1993, por meio do Secretário Adjunta de Logística e Concessões, respaldada pelo Decreto nº. 156, de 1º de julho de 2019;

Considerando a necessidade de designar servidores para acompanhar a execução dos serviços objeto de convênios e instrumentos congêneres celebrados pela Secretaria de Estado de Infraestrutura e Logística - SINFRA;

**RESOLVE:**

**Art. 1º DESIGNAR** o Analista servidor e Eng.º **VINICIUS DE ARRUDA SILVA - MATRÍCULA Nº 296637**, como Fiscal Titular e o servidor e Eng.º **FILLIPE S. RIBEIRO PACHECO - MATRÍCULA Nº 302449** como fiscal substituto do Termo de Convênio nº 0111/2020, Processo 384729/2019 - firmado com a Prefeitura Municipal de Canarana, cujo objeto é a implantação de Cerca Operacional/Patrimonial no aeródromo Municipal de Canarana/MT.

**Art. 2º** Esta Portaria entra em vigor na data da sua publicação, revogando a **Portaria 031/2020/SALOC/SINFRA**.

Expedida, registrada, cumpra-se.

Cuiabá-MT, 28 de setembro de 2021.

**HUGGO WATERSON LIMA DOS SANTOS**  
Secretário Adjunto de Logística e Concessões  
(ORIGINAL ASSINADO)

## PORTARIA Nº 006/2021/SALOC/SINFRA

**A SECRETARIA DE ESTADO DE INFRAESTRUTURA E LOGÍSTICA**, no uso das suas atribuições legais, nos termos do artigo 67 da Lei nº 8.666, de 21 de junho de 1993, por meio do Secretário Adjunta de Logística e Concessões, respaldada pelo Decreto nº. 156, de 1º de julho de 2019;

Considerando a necessidade de designar servidores para acompanhar a execução dos serviços objeto de convênios e instrumentos congêneres celebrados pela Secretaria de Estado de Infraestrutura e Logística - SINFRA;

**RESOLVE:**

**Art. 1º DESIGNAR** o servidor e Eng.º **FILLIPE S. RIBEIRO PACHECO - MATRÍCULA Nº 302449**, como Fiscal Titular e o servidor Eng.º **VINICIUS DE ARRUDA SILVA - MATRÍCULA Nº 296637** como fiscal substituto do Termo de Convênio nº 1040/2017, Processo 323759/2017 - firmado com a Prefeitura Municipal de Cáceres, cujo objeto é formalizar entendimentos entre as partes no sentido de unirem esforços e recursos para Elaboração de Projeto Executivo de Engenharia e Planos Aeroportuários para o aeroporto internacional Nelson Martins Dantas, localizado no município de Cáceres-MT.

**Art. 2º** Esta Portaria entra em vigor na data da sua publicação, revogando a **Portaria 001/2018/SALOG/SINFRA**.

Expedida, registrada, cumpra-se.

Cuiabá-MT, 28 de setembro de 2021.

**HUGGO WATERSON LIMA DOS SANTOS**  
Secretário Adjunto de Logística e Concessões  
(ORIGINAL ASSINADO)

## TERMO DE APROVAÇÃO DE PROJETO Nº 007/2021/SUOB

**A SECRETARIA DE ESTADO DE INFRAESTRUTURA E LOGÍSTICA DE MATO GROSSO, NO USO DE SUAS ATRIBUIÇÕES LEGAIS, RESOLVE: APROVAR** o Projeto Reforma e Ampliação do Hangar do Centro Integrado de Operações Aéreas-CIOPAER, localizado no Aeroporto Marechal Rondon, no município de Várzea Grande/MT, sendo a obra orçada no valor de R\$ 961.371,37 (novecentos e sessenta e um mil, trezentos e setenta e um reais e trinta e sete centavos), considerando que o Projeto foi elaborado por esta Superintendência de Obras - SUOB. O referido projeto tem como responsável técnico pela elaboração do Projeto Arquitetônico Arqtª e Urbanista Giovana de Brito Goulart, Projeto Elétrico Eng.º Eletric. Wellington Figueiredo Romero e Eng.º Eletric. Roberto Pereira dos Santos, Projeto Hidrosanitário Eng.º Sanit. Emanuele Maria Campos Curvo, Projeto Estrutural Eng.º Civil Pedro Miguel Araujo do Santo e Planilha Orçamentária Eng.ª Civil Eliana Aparecida Gagliardi Stech, a quem cabe total responsabilidade pelo mesmos.

Cuiabá - MT, 14 de junho de 2021.

Antônio Carlos Rey de Figueiredo  
Superintendente de Obras  
SUOB/SACID/SINFRA

De acordo:

Rafaela Damiani  
Secretária Adjunta de Cidades- SINFRA-MT  
\*Original assinada

**SESP****SECRETARIA DE ESTADO DE SEGURANÇA PÚBLICA****EXTRATO DO PRIMEIRO TERMO ADITIVO AO CONTRATO Nº 198/2020/SESP**

DA ESPÉCIE: Termo aditivo ao contrato nº 198/2020/SESP que entre si celebram o ESTADO DE MATO GROSSO, por intermédio da SECRETARIA DE ESTADO DE SEGURANÇA PÚBLICA e a Empresa ELYSIUM INC NEGÓCIOS - EIRELI.

DO OBJETO: Reequilíbrio econômico-financeiro deste contrato, cujo objeto consiste no fornecimento de motores de popa em atendimento às atividades operacionais do Batalhão de Polícia Militar de Proteção Ambiental do Estado de Mato Grosso, acompanhados de equipamentos, componentes, acessórios, instrumentos e sobressalentes. Fica reequilibrado em 40% o valor total do contrato, cujo objeto consiste no fornecimento de motores de popa em atendimento às atividades operacionais do Batalhão de Polícia Militar de Proteção Ambiental do Estado de Mato Grosso, que corresponde a importância de R\$ 7.695,60 (sete mil, seiscentos e noventa e cinco reais e sessenta centavos), passando o valor do contrato para R\$ 26.934,60.

DA DOTAÇÃO ORÇAMENTÁRIA: Programa: 519; Atividade: 1356; Natureza de Despesa: 449052; Fonte: 100.

DA RATIFICAÇÃO: Ficam ratificadas todas as demais cláusulas do contrato inicial.

ASSINAM: CARLOS GEORGE DE CARVALHO DAVIM - SECRETÁRIO ADJUNTO DE SEGURANÇA PÚBLICA/CONTRATANTE E BRASIL ALVES DUARTE - ELYSIUM INC. NEGÓCIOS - EIRELI/CONTRATADA

**EXTRATO DO QUARTO TERMO ADITIVO AO INSTRUMENTO PARTICULAR DE LOCAÇÃO DE IMÓVEL Nº 160/2013/SESP**

DA ESPÉCIE: Termo Aditivo ao Instrumento Particular de Locação de Imóvel ao Contrato nº 160/2013/SESP, que entre si celebram o ESTADO DE MATO GROSSO, por intermédio da Secretaria de Estado de Segurança Pública - SESP e a locador Sr. CLEBER BALDUÍNO MACEDO.

DO OBJETO: PRORROGAÇÃO DA VIGÊNCIA deste Contrato, que tem por objeto locação do imóvel localizado na Rua 12 de Junho, esquina com travessa dos Salesianos, nº 112, Centro, município de Barra do Garças - MT, para abrigar as instalações da Delegacia Especializada de Roubos e Furtos de Barra do Garças-MT.

DO PRAZO: Fica prorrogada a vigência do presente contrato por 36 (trinta e seis) meses, vigorando no período de 07/11/2021 a 06/11/2024.

DO REAJUSTE: Fica alterado o índice para concessão de reajuste de preços, passando a vigorar como índice de correção monetária geral o IPCA - Índice Nacional de Preços ao Consumidor Amplo, conforme Resolução nº 001/2021 - CONDES, publicada no DOE nº 28034, de 05/07/2021.

DA DOTAÇÃO ORÇAMENTÁRIA: Programa: 519; Atividade: 2760; Natureza de Despesa: 339036; Fonte: 100.

DA RATIFICAÇÃO: Ficam ratificadas todas as demais cláusulas do contrato inicial, bem como dos demais Termos Aditivos.

ASSINAM: CARLOS GEORGE DE CARVALHO DAVIM - SECRETÁRIO ADJUNTO DE SEGURANÇA PÚBLICA/LOCATÁRIO E CLEBER BALDUÍNO MACEDO/LOCADOR

**EXTRATO DO SEXTO TERMO ADITIVO AO CONTRATO Nº 056/2016/SISPEN/SESP**

DA ESPÉCIE: Termo Aditivo ao Contrato nº 056/2016/SISPEN/SESP, que entre si celebram o ESTADO DE MATO GROSSO por intermédio da Secretaria de Estado de Segurança Pública - SESP e a empresa NUTRICOL COMÉRCIO DE PRODUTOS ALIMENTÍCIOS EIRELI.

DO OBJETO: Prorrogação excepcional da vigência deste Contrato, que tem por objeto a contratação de empresa especializada em preparação e fornecimento de alimentação pronta para atender aos recuperandos e servidores penitenciários plantonistas da Cadeia Pública Masculina e Feminina de Cáceres/MT.

DA VIGÊNCIA: Fica prorrogada a vigência do presente contrato por 6 (seis) meses, vigorando no período de 01/10/2021 a 31/03/2022.

DA ALTERAÇÃO DO CONTRATO: Fica alterado o índice para concessão de reajuste de preços, constante nas Cláusulas Oitava e Décima deste contrato, passando a vigorar como índice de correção monetária geral o INPC - Índice Nacional de Preços ao Consumidor, conforme orientação da CGE no Processo nº 62855/2021.

DA DOTAÇÃO ORÇAMENTÁRIA: Programa: 509; Atividade: 2746; Natureza de Despesa: 339039; Fonte: 100.

DA GARANTIA CONTRATUAL: A parte contratada deverá apresentar comprovante de renovação da garantia contratual para o novo período contratual.

DA RATIFICAÇÃO: Ficam ratificadas todas as demais cláusulas do contrato inicial, bem como dos demais Termos Aditivos.

ASSINAM: CARLOS GEORGE DE CARVALHO DAVIM - SECRETÁRIO ADJUNTO DE SEGURANÇA PÚBLICA/CONTRATANTE E NAIARA NEVIS BANDOLIN SGAVIOLI - NUTRICOL COMÉRCIO DE PRODUTOS ALIMENTÍCIOS EIRELI/CONTRATADA

**EXTRATO DO SÉTIMO TERMO ADITIVO AO CONTRATO Nº 054/2016/SISPEN/SESP**

DA ESPÉCIE: Termo Aditivo ao Contrato nº 054/2016/SISPEN/SESP, que entre si celebram o ESTADO DE MATO GROSSO, por intermédio da Secretaria de Estado de Segurança Pública - SESP e a empresa JOSÉ ANTÔNIO DA SILVA ALIMENTAÇÕES - ME.

DO OBJETO: Prorrogação excepcional da vigência deste Contrato, que tem por objeto à contratação de empresa especializada em preparação e fornecimento de alimentação pronta para atender aos recuperandos e servidores penitenciários plantonistas do Centro de Detenção Provisória de Pontes e Lacerda/MT, bem como aos presos provisórios e adolescentes em conflito com a lei sob custódia policial, que eventualmente se encontram no Centro Integrado de Segurança Pública - CISC (Delegacia) do município de Pontes e Lacerda/MT.

DA VIGÊNCIA: Fica prorrogada a vigência do presente contrato por 06 (seis) meses, vigorando no período de 01/10/2021 a 31/03/2022.

DA ALTERAÇÃO DO CONTRATO: Fica alterado o índice para concessão de reajuste de preços, passando a vigorar como índice de correção monetária geral o INPC - Índice Nacional de Preços ao Consumidor, conforme orientação da CGE nos autos 62855/2021.

DA DOTAÇÃO ORÇAMENTÁRIA: Programa: 509; Atividade: 2746; Natureza de Despesa: 339039; Fonte: 100.

DA GARANTIA CONTRATUAL: A parte contratada deverá apresentar comprovante de renovação da garantia contratual para o novo período contratual.

DA RATIFICAÇÃO: Ficam ratificadas todas as demais cláusulas do contrato inicial, bem como dos demais Termos Aditivos.

ASSINAM: CARLOS GEORGE DE CARVALHO DAVIM - SECRETÁRIO ADJUNTO DE SEGURANÇA PÚBLICA/CONTRATANTE E JOSÉ ANTÔNIO DA SILVA - JOSÉ ANTÔNIO DA SILVA ALIMENTAÇÕES - ME/CONTRATADA

**EXTRATO DO SEXTO TERMO ADITIVO AO CONTRATO Nº 044/2016/SISPEN/SESP**

DA ESPÉCIE: Termo Aditivo ao Contrato nº 044/2016/SISPEN/SESP, que entre si celebram o ESTADO DE MATO GROSSO, por intermédio da Secretaria de Estado de Segurança Pública - SESP e a empresa PAULO CESAR DE BARROS - EPP.

DO OBJETO: Prorrogação excepcional da vigência deste Contrato, que tem por objeto à contratação de empresa especializada em preparação e fornecimento de alimentação pronta para atender aos recuperandos e servidores penitenciários plantonistas da Cadeia Pública de Barra do Bugres/MT.

DA VIGÊNCIA: Fica prorrogada a vigência do presente contrato por 06 (seis) meses, vigorando no período de 23/09/2021 a 22/03/2022.

DA ALTERAÇÃO DO CONTRATO: Fica alterado o índice para concessão de reajuste de preços, passando a vigorar como índice de correção monetária geral o INPC - Índice Nacional de Preços ao Consumidor, conforme orientação da CGE nos autos 62855/2021.

DA DOTAÇÃO ORÇAMENTÁRIA: Programa: 509; Atividade: 2746; Natureza de Despesa: 339039; Fonte: 100.

DA GARANTIA CONTRATUAL: A parte contratada deverá apresentar comprovante de renovação da garantia contratual para o novo período contratual.

DA RATIFICAÇÃO: Ficam ratificadas todas as demais cláusulas do contrato inicial, bem como dos demais Termos Aditivos.

ASSINAM: ALEXANDRE BUSTAMANTE DOS SANTOS - SECRETÁRIO DE ESTADO DE SEGURANÇA PÚBLICA/CONTRATANTE E PAULO CESAR DE BARROS - PAULO CESAR DE BARROS - EPP/CONTRATADA

**EXTRATO DO PRIMEIRO TERMO ADITIVO AO CONTRATO Nº 018/2021/SESP**

DA ESPÉCIE: Termo Aditivo ao Contrato nº 018/2021/SESP, que entre si celebram o ESTADO DE MATO GROSSO, por intermédio da Secretaria de Estado de Segurança Pública - SESP e a empresa R. M ENGENHARIA EIRELI.

DO OBJETO: Prorrogação do prazo de vigência e prazo para conclusão dos serviços deste contrato, cujo objeto consiste na realização de obra de reforma e ampliação do Batalhão de Polícia de Proteção Ambiental em Várzea Grande/MT.

DA EXECUÇÃO E CONCLUSÃO DOS SERVIÇOS: Fica prorrogado a execução e conclusão da obra por 90 (sessenta) dias, vigorando no período de 12/12/2021 a 11/03/2022.

DA VIGÊNCIA: Fica prorrogada a vigência do presente contrato por 90 (sessenta) dias, vigorando no período de 12/03/2022 a 09/06/2022.

DA GARANTIA CONTRATUAL: A parte contratada deverá apresentar comprovante de renovação da garantia contratual para cobertura do período acrescido.

DA RATIFICAÇÃO: Ficam ratificadas todas as demais cláusulas do contrato inicial.

ASSINAM: CARLOS GEORGE DE CARVALHO DAVIM - SECRETÁRIO ADJUNTO DE SEGURANÇA PÚBLICA/CONTRATANTE E RICARDO FRANCISCO BODNAR MASSAD - R. M ENGENHARIA EIRELI/CONTRATADA

## EDITAL DE CITAÇÃO DE SERVIDOR

A Presidente do Processo Administrativo Disciplinar nº 013/2019, sob nº de protocolo 621884/2019 instaurado conforme a Portaria nº 006/2019/CGE-COR/SESP, publicada no D.O.E. de 09/12/2019, pg. 32 e alterada pela Portaria nº 016/2021/GAB/SESP, publicada no D.O.E. de 04/02/2021, pg. 25, subscritas pelo Exmo. Senhor Secretário Estado de Segurança Pública, no uso de suas atribuições legais, **CITA E INTIMA**, pelo presente edital, o servidor **JONAS LINO DE OLIVEIRA**, agente penitenciário, matrícula nº 129007, QUE SE ENCONTRA EM LUGAR INCERTO E NÃO SABIDO, para no **prazo legal de 15 (quinze) dias**, entre 08h00 às 18h00, a contar da data da última publicação do edital, **COMPARECER** na sede da Unidade Setorial de Correição do Sistema Penitenciário (UNISCOR-SISPEN), localizada na Rua Tenente Eulálio Guerra, nº 488, Bairro Quilombo, em Cuiabá/MT - CEP: 78.043-528 - Tel: (65) 3315-1550, para tomar ciência e ser interrogado sobre os fatos que lhe são atribuídos, sob pena de prosseguimento do processo à revelia, em conformidade com o disposto no § 1º do artigo 78, e artigo 81, ambos da Lei Complementar nº 207/2004.

Cuiabá/MT, 29 de setembro de 2021.

ORIGINAL ASSINADO  
**Kelly Cristine M. Daubian da Costa**  
Presidente do PAD Nº 013/2019

## PORTARIA Nº 140/2021/GAB/UNISCOR/SP/SESP

**O SECRETÁRIO DE ESTADO DE SEGURANÇA PÚBLICA**, no uso de suas atribuições que lhe são conferidas pelos artigos 69 e 75, §1º da Lei Complementar nº 207, de 29/12/2004, alterada pela Lei Complementar nº 213, de 09/07/2005;

Considerando a solicitação de prorrogação de prazo, formulada e fundamentada pelo responsável da Comissão Processante, para o término dos trabalhos elucidativos do Processo Administrativo Disciplinar nº 014/2021;

Considerando o Princípio do Contraditório e da Ampla Defesa, com fulcro no art. 5º, inciso LV da Constituição Federal;

## RESOLVE:

**Art. 1º** - Reconduzir os atuais membros da Comissão Processante, instituída pela 153/2021/GAB/SESP, cujo extrato foi publicado em 19/07/2021, que instaurou o Processo Administrativo Disciplinar nº 014/2021, aditada pela Portaria nº 225/2021/GAB/SESP, publicada no D.O.E. em 15/09/2021, para averiguar as supostas irregularidades, com fulcro no art. 67 - A, § 7º, da Lei Complementar 207/04.

**Art. 2º** - Convalidar os atos da Comissão Processante, a fim de que surtam os seus efeitos legais.

**Art. 3º** - Conceder prorrogação de prazo de 45 (quarenta e cinco) dias, a contar de **18/08/2021**, para a conclusão do Processo Administrativo Disciplinar, pelos motivos carreados aos autos.

**Art. 4º** - Esta Portaria entra em vigor na data de sua publicação.

Registre-se. Publique-se. CUMPRA-SE.

Cuiabá-MT, 21 de setembro de 2021.

ORIGINAL ASSINADO  
**ALEXANDRE BUSTAMANTE DOS SANTOS**  
Secretário de Estado de Segurança Pública  
SESP/MT

## PMMT

## POLÍCIA MILITAR

## PORTARIA Nº 86/QCG/DGP/PMMT

Delega competência do Operador 3 para aprovação de atos administrativos no Sistema Estadual de Administração de Pessoas (SEAP)

**O COMANDANTE-GERAL DA POLÍCIA MILITAR DO ESTADO DE MATO GROSSO**, no uso das atribuições que lhes conferem o art. 6º, incisos V e X, da Lei Complementar nº 386 de 05 de março de 2010,

**CONSIDERANDO** a necessidade de descentralização e ampliação das atividades da Diretoria de Gestão de Pessoas;

## RESOLVE:

**Art. 1º** Delegar ao Chefe de Gabinete do Comandante-Geral da PMMT, a competência para na forma da lei, praticar atos, como Operador "3", no Sistema Estadual de Administração de Pessoas (SEAP), a seguir:

I - Assinar os atos administrativos de cessão interna/agregação interna, cessão externa/agregação externa, apreciados pela Diretoria de Gestão de Pessoas da PMMT / Gerência de Controle de Efetivo e Movimentação, referentes a eventos funcionais dos Policiais Militares da Polícia Militar do Estado de Mato Grosso.

**Art. 2º** Esta Portaria entra em vigor na data de sua publicação.

**Art. 3º** Registre-se. Publique-se. Cumpra-se.

Quartel do Comando Geral em Cuiabá-MT, 24 de setembro de 2021.

  
**JONILDO JOSÉ DE ASSIS - CEL PM**  
Comandante-Geral da Polícia Militar

## POLITEC

## PERÍCIA OFICIAL E IDENTIFICAÇÃO TÉCNICA

## PORTARIA Nº. 107/2021/CGE-COR/POLITEC

**O DIRETOR-GERAL DA PERÍCIA OFICIAL E IDENTIFICAÇÃO TÉCNICA DO ESTADO DE MATO GROSSO**, no uso de suas atribuições que lhe são conferidas pelo artigo 2º, §1º, inciso III da Lei Complementar nº. 391, de 27/04/2010.

Considerando os termos da Portaria Instauradora nº 368/2015/CGE-COR/POLITEC;

Considerando a solicitação de prorrogação de prazo formulada e fundamentada pela presidência da Comissão Processante, para o término dos trabalhos elucidativos do Processo Administrativo Disciplinar nº. 247530/2015;

Considerando o Princípio do Contraditório e da Ampla Defesa, com fulcro no art. 5º, inciso LV da Constituição Federal;

## RESOLVE:

**Art. 1º** CONVALIDAR todos os atos processuais praticados até a presente data.

**Art. 2º** MANTER a designação dos atuais membros da Comissão Processante, para dar continuidade aos trabalhos instrutórios do Processo Administrativo Disciplinar supracitado.

**Art. 3º** CONCEDER o prazo de 60 (sessenta) dias a partir de 30/09/2021.

**Art. 4º** Esta Portaria entra em vigor na data de sua publicação. Publique-se. Registre-se. CUMPRA-SE.

Cuiabá/MT, 28 de setembro de 2021.

**Rubens Sadao Okada**  
Diretor-Geral  
POLITEC / SESP / MT  
(Original assinada)

## SEDUC

## SECRETARIA DE ESTADO DE EDUCAÇÃO

**Extrato De Contrato Pregão Presencial** A Secretária de Estado de Educação do Estado de Mato Grosso, no uso de suas atribuições, por intermédio da Câmara de negócios da alimentação escolar do **município de Alto Boa Vista/MT**, torna público o presente contrato, oriundo do **Pregão Presencial com RP n.º 02/2021**, Ata de Registro de Preços n.º 02/2021, segundo Resolução 26/2013/FNDE/PNAE, e legislação vigente, para aquisição de gêneros alimentícios, para compor a alimentação escolar do município de Alto Boa Vista/MT, **Contratante:** CDCE Escola Estadual Professor João Rezende de Azevedo; CNPJ: 03.143.326/0001-66 e **Contratada:** Mariana Oliveira Salomão - ME / CNPJ n.º 17.428.064/0001-90, R\$ 29.395,30, Alto Boa Vista/MT/2021.

**Extrato de Contrato Pregão Presencial** A Secretária de Estado de Educação, Esporte e Lazer do Estado de Mato Grosso, no uso de suas atribuições, por intermédio da Câmara de Negócios Da Alimentação Escolar do **Município de Porto Alegre do Norte/MT**, torna público o presente contrato, oriundo do **Pregão Presencial com RP n.º 002/2021**, Ata de Registro de Preços n.º 002/2021, conformidade com a Resolução 26/2013/FNDE/PNAE, e legislação vigente, para aquisição de gêneros alimentícios, para compor a alimentação escolar do município de Porto Alegre do Norte/MT, **Contratante:** Escola Estadual Tapirapé, **Contratada:** Marinho e Cardoso LTDA, CNPJ nº 15.962.186/0001-37, R\$ 1.999,12, **b) Inelve Moresco - ME**, CNPJ nº 36.954.477/0001-53, R\$ 3.359,28, **c) Rafael Tavares da Costa-ME**, CNPJ: 20.758.233/0001-65, R\$ 8.090,34, **Contratante:** Escola Estadual 13 de Maio, **Contratada:** Marinho e Cardoso LTDA, CNPJ nº 15.962.186/0001-37, R\$ 2.194,68, **b) Inelve Moresco - ME**, CNPJ nº 36.954.477/0001-53, R\$ 3.664,66, **c) Rafael Tavares da Costa-ME**, CNPJ: 20.758.233/0001-65, R\$ 9.225,55, **Contratante:** Escola Estadual Alexandre Quirino de Souza, **Contratada:** Marinho e Cardoso LTDA, CNPJ nº 15.962.186/0001-37, R\$ 2.443,26, **b) Inelve Moresco - ME**, CNPJ nº 36.954.477/0001-53, R\$ 5.241,01, **c) Rafael Tavares da Costa-ME**, CNPJ: 20.758.233/0001-65, R\$ 13.165,62, **Contratante:** Escola Estadual Gilvan de Souza, **Contratada:** Marinho e Cardoso LTDA, CNPJ nº 15.962.186/0001-37, R\$ 1.657,72, **b) Inelve Moresco - ME**, CNPJ nº 36.954.477/0001-53, R\$ 2.766,46, **c) Rafael Tavares da Costa-ME**, CNPJ: 20.758.233/0001-65, R\$ 6.934,07, **Contratante:** Escola Estadual Antonia Leão dos Santos, **Contratada:** Marinho e Cardoso LTDA, CNPJ nº 15.962.186/0001-37, R\$ 1.449,48, **b) Inelve Moresco - ME**, CNPJ nº 36.954.477/0001-53, R\$ 2.928,00, **c) Rafael Tavares da Costa-ME**, CNPJ: 20.758.233/0001-65, R\$ 6.996,02, **Contratante:** Escola Estadual José Gonçalves dos Santos, **Contratada:** Marinho e Cardoso LTDA, CNPJ nº 15.962.186/0001-37, R\$ 969,28, **b) Inelve Moresco - ME**, CNPJ nº 36.954.477/0001-53, R\$ 1.912,96, **c) Rafael Tavares da Costa-ME**, CNPJ: 20.758.233/0001-65, R\$ 4.978,32, Porto Alegre do Norte/MT/2021.

**Extrato de Contrato Chamada** A Secretária de Estado de Educação do Estado de Mato Grosso, no uso de suas atribuições, por intermédio da Câmara de Negócios da Alimentação Escolar do **Município de Porto Alegre do Norte /MT**, torna público o presente contrato, oriundo da **Chamada Pública n.º 002/2021**, segundo a Resolução 26/2013/FNDE/PNAE, e legislação vigente, para aquisição de gêneros alimentícios, oriundos da agricultura familiar, para compor a alimentação escolar do Município de Porto Alegre do Norte/MT, **Contratante:** Escola Estadual Tapirapé, **Contratada a) Julião Alves Piagem**, CPF nº 317.937.891-34, R\$ 400,20, **b) Paulo Henrique Carlos de Oliveira**, CPF: 051.132.851-65, R\$ 70,00, **c) Samuel Carlos de Oliveira Neto**, CPF: 026.231.091-12, R\$ 1.424,00, **Contratante:** Escola Estadual 13 de Maio, **Contratada a) Julião Alves Piagem**, CPF nº 317.937.891-34, R\$ 434,70, **b) Paulo Henrique Carlos de Oliveira**, CPF: 051.132.851-65, R\$70,00, **c) Samuel Carlos de Oliveira Neto**, CPF: 026.231.091-12, R\$ 192,00, **Contratante:** Escola Estadual Alexandre Quirino de Souza, **Contratada a) Julião Alves Piagem**, CPF nº 317.937.891-34, R\$621,00, **b) Paulo Henrique Carlos de Oliveira**, CPF: 051.132.851-65. R\$ 100,00, **c) Samuel Carlos de Oliveira Neto**, CPF: 026.231.091-12, R\$ 2.224,00, **Contratante:** Escola Estadual Gilvan de Souza, **Contratada a) Julião Alves Piagem**, CPF nº 317.937.891-34, R\$ 331,20, **b) Paulo Henrique Carlos de Oliveira**, CPF: 051.132.851-65, R\$ 50,00 **c) Samuel Carlos de Oliveira Neto**, CPF: 026.231.091-12, R\$ 1.176,00, **Contratante:** Escola Estadual Antonia Leão dos Santos, **Contratada a) Julião Alves Piagem**, CPF nº 317.937.891-34, R\$ 276,00, **b) Paulo Henrique Carlos de Oliveira**, CPF: 051.132.851-65, R\$50,00, **c) Samuel Carlos de Oliveira Neto**, CPF: 026.231.091-12, R\$ 1.064,00, **Contratante:** Escola Estadual José Gonçalves dos Santos, **Contratada a) Julião Alves Piagem**, CPF nº 317.937.891-34, R\$186,30, **b) Paulo Henrique Carlos de Oliveira**, CPF: 051.132.851-65, R\$ 40,00, **c) Samuel Carlos de Oliveira Neto**, CPF: 026.231.091-12, R\$ 720,00, Porto Alegre do Norte/MT/2021.

**Extrato de Homologação Chamada Pública** A Secretaria De Estado De Educação, De Mato Grosso, torna público aos interessados, que os Processos realizados via **Chamada Pública n.º 002/2021**, para atendimento aos alunos no exercício 2021, realizado pela Câmara de Negócios do **Município de Araguaiana/MT**, em estrita conformidade ao Edital e seus anexos, nos termos da Resolução 26/2013/FNDE, Lei n.º 11.947/2009, Lei 8.666/93 e IN n.º 005/2019, para aquisição de gêneros alimentícios oriundos da Agricultura Familiar, que sagrou **DESERTAS, Ordenador de Despesa**, Wellyngton Rocha Figueira, Araguaiana/MT/2021.

**Extrato de Homologação Chamada Pública** A Secretaria de Estado de Educação de Mato Grosso, torna pública a homologação da **Chamada Pública 002/2021**, realizado pela Câmara de Negócios da Alimentação Escolar do **Município de Juscimeira/MT**, em estrita conformidade ao Edital e seus anexos. Nos termos da Resolução 06/2020/FNDE, Lei 11.947/2009, Lei 8.666/93, e IN n.º 005/2019, para aquisição de gêneros alimentícios, oriundos da Agricultura Familiar, para os seguintes fornecedores: **a) Ana Paula Felici Cazadei**, CPF/MF Nº 020.447.421-36, R\$ 18.315,10, **b) Luiz Humberto Felici Casadei**, CPF/MF nº 064.176.211.97, R\$ 19.038,48, **c) Ana Beatriz Felici Cazadei**, CPF/MF Nº 080.978.341-03, R\$ 18.427,41, **Ordenador de Despesa**, Neuzi Jesus de Moraes, Juscimeira/MT/2021.

A Secretaria de Estado de Educação, instalada na Rua Engenheiro Edgar Arze, nº 303, Centro Político Administrativo no município de Cuiabá torna público que requereu à Secretaria Municipal de Meio Ambiente e Desenvolvimento Urbano Sustentável- SMADES - Modalidade: Licença Ambiental - Licença Previa, Licença de Instalação e posteriormente a Licença de Operação para **Escola Estadual Tancredo de Almeida Neves**, instalada no município de Cuiabá-MT, na R. Militar, bairro Jardim Leblon.

## PORTARIA Nº 088/2021-GAB/CEE-MT

**O PRESIDENTE DO CONSELHO ESTADUAL DE EDUCAÇÃO DE MATO GROSSO**, no uso de suas prerrogativas e atribuições legais, à vista do Processo 631551/2019, e de acordo com o **Parecer CEPS Nº 125/2021**, da Câmara de Educação Profissional e de Educação Superior-CEPS/CEE-MT, aprovado em 14 de setembro de 2021.

## RESOLVE:

**Artigo 1º** Credenciar a **Escola Superior da Magistratura de Mato Grosso -ESMAGIS-MT**, localizada no Prédio do Tribunal de Justiça de Mato Grosso - Anexo Desembargador Athaide Monteiro da Silva, Térreo, Centro Político Administrativo, Cuiabá-MT, para ofertar especialização *lato sensu* e curso de extensão, pelo período de 05 (cinco) anos, a contar desta data.

**Artigo 2º** Esta Portaria entra em vigor na data de sua publicação.

## REGISTRADA, PUBLICADA, CUMpra-SE.

Cuiabá-MT, 14 de setembro de 2021.

**GELSON MENEGATTI FILHO**  
Presidente do CEE-MT

**ANA MARIA DI RENZO**  
Presidente da CEPS/CEE-MT

## PORTARIA Nº 641/2021/GS/SEDUC/MT.

**Dispõe sobre designação em regime de Dedicção Exclusiva do Profissional da Educação Básica do Estado de Mato Grosso na função de Diretora Escolar.**

**O SECRETÁRIO DE ESTADO DE EDUCAÇÃO**, no uso das atribuições legais que lhe confere o art. 71 da Constituição do Estado de Mato Grosso e a Lei Complementar nº 612/2019; e

Considerando o conteúdo do Processo nº 412987/2021, em observância ao princípio da supremacia do interesse público.

## RESOLVE:

**Art. 1º** Designar **LINDALVA GONÇALVES COSTA**, CPF nº 591.072.861-04, para exercer a função de Diretora da Escola Estadual Santo Antonio no município de Confresa-MT, durante no período de 27/09/2021 a 31/12/2022.

**Art. 2º** Esta Portaria entra em vigor na data da sua publicação, revogando-se as disposições em contrário.

## REGISTRADA. PUBLICADA. CUMpra-SE

Cuiabá-MT, 27 de setembro de 2021.

  
**ALAN RESENDE PORTO**  
Secretário de Estado de Educação

## SETASC

## SECRETARIA DE ESTADO DE ASSISTÊNCIA SOCIAL E CIDADANIA

Governo do Estado de Mato Grosso  
Secretaria de Estado de Assistência Social e Cidadania  
Secretaria Adjunta de Proteção e Defesa dos Direitos do Consumidor  
- PROCON/MT

## TURMA RECURSAL - EDITAL Nº 064/2021 - SESSÃO DE 14/10/2021

Nos termos que dispõe o Decreto Estadual 3.571/2004 em seu artigo 37, parágrafo 3º, visando dar publicidade dos atos desta Secretaria Adjunta de Proteção e Defesa dos Direitos do Consumidor - PROCON/MT, informamos que os processos abaixo relacionados serão submetidos a julgamento na Sessão do dia 14/10/2021, com início, às 08h30min, através de videoconferência, sob a presidência do Secretário Adjunto de Proteção e Defesa dos Direitos do Consumidor, **DR. EDMUNDO DA SILVA TAQUES JÚNIOR** e membros relatores/conciliadores: Dra. Claudia Olivieri Prado de Freitas, Dra. Michelle Fernanda Fortes e Dr. Rafael Pereira de Vasconcelos. Informamos que tendo em vista a realização da citada sessão de julgamento, a data limite para realização de carga dos processos pelos recorrentes será até o dia **01/10/2021**, assegurada a vista aos autos em cartório até o dia **07/10/2021**. Os pedidos para preferência no julgamento, sustentação oral e assistir a sessão de julgamento podem ser realizados até **07/10/2021** através de solicitação pelo e-mail [turmarecurshalprocon@setasc.mt.gov.br](mailto:turmarecurshalprocon@setasc.mt.gov.br), no qual deverá ser informado: Nome do Recorrente; nº da F.A. e juntadas cópia do contrato social, carta de preposição e/ou procuração, bem como documentação pessoal do procurador (a) e/ou preposto (a). O link para a participação na sessão de julgamento será encaminhado via e-mail para os recorrentes habilitados. O tempo máximo para a sustentação oral dos recorrentes habilitados será de 15min. Caso haja necessidade, a sessão será estendida para o próximo dia útil. O resultado dos julgamentos dos recursos estará disponível no site do Procon-MT [www.procon.mt.gov.br](http://www.procon.mt.gov.br) Ata das sessões de julgamento.

## RELATORA: CLAUDIA OLIVIERI PRADO DE FREITAS

51.001.001.15-0026183 -ENERGISA **03.467.321/0001-99**  
51.001.001.15-0026900 -BANCO BMG S.A. **61.186.680/0001-74**  
51.001.001.15-0028144 -NOVO MUNDO MOVEIS E UTILIDADES LTDA **01.534.080/0114-05**  
51.001.001.15-0028290 -ENERGISA **03.467.321/0001-99**  
51.001.001.15-0035100 -AGUAS CUIABA S.A. **14.995.581/0001-53**  
51.001.001.15-0036594 -BANCO BMG S.A. **61.186.680/0001-74**  
51.001.001.15-0037934 -AMERICANAS.COM S.A.-COMERCIO ELETRONICO **02.866.535/0001-75**  
51.001.001.15-0038998 -BOOKING .COM BRASIL SERV. DE RESERV. DE HOTE. LTDA **10.625.931/0001-39**  
51.001.001.16-0014396 -UNIVERSO ONLINE S/A **01.109.184/0001-95**  
51.001.001.16-0015257 -ENERGISA **03.467.321/0001-99**  
51.001.004.11-0016577 -OLIVEIRA & SARMENTO LTDA **02948518000187**  
51.001.004.15-0034249 -MSA EMPRESA CINEMATOGRAFICA LTDA (MULTIPLEX) **03.608.600/0018-73**  
51.001.004.15-0038873 -DA ROSA COMÉRCIO DE PRODUTOS ALIMENTÍCIOS LTDA ME **21.184.385/0001-64**  
51.001.004.16-0001047 -POSTO 10 LTDA **03.244.374/0003-02**  
51.001.004.16-0001359 -REDE DE POSTOS 3R LTDA **04.111.378/0001-13**  
51.001.004.16-0005558 -MSA EMPRESA CINEMATOGRAFICA (MULTIPLEX) **03.608.600/0018-73**  
51.001.004.16-0007691 -AUTO POSTO CHAPARRAL LTDA **04.084.263/0001-87**  
51.001.004.16-0012934 -AUTO POSTO M 5 LTDA-ME **70.424.882/0001-06**  
51.001.004.16-0014473 -JGJ COMERCIO DE PETROLEO LTDA **06.539.780/0001-29**  
51.001.004.16-0016912 -ANGELA MARIA DE OLIVEIRA WITT - ME **03.667.964/0001-86**  
51.001.004.16-0017234 -TRANSANSO COM. E TRTANSP. LTDA **02.350.920/0001-65**  
51.001.004.16-0018296 -AUTO POSTO M 5 LTDA-ME **70.424.882/0001-06**  
51.001.004.16-0018350 -NG NOVO GUARUJÁ II COM DE COMBUSTÍVEIS **11.976.306/0001-02**  
51.001.001.17-0022932 -ENERGISA **03.467.321/0001-99**  
51.001.001.17-0026359 -ENGLISH TOWN DO BRASIL INTERMEDI-ÇÕES LTDA **04.475.124/0001-84**  
51.001.001.17-0035899 -ENERGISA **03.467.321/0001-99**  
51.001.001.17-0035926 -ENERGISA **03.467.321/0001-99**  
51.001.001.17-0037322 -ENERGISA **03.467.321/0001-99**  
51.001.001.17-0038096 -ENERGISA **03.467.321/0001-99**  
51.001.001.17-0038902 -ENERGISA **03.467.321/0001-99**

## RELATORA: MICHELLE FERNANDA FORTES

51.001.002.17-0037556 - ENERGISA **03.467.321/0001-99**  
51.001.002.17-0037293 - ENERGISA **03.467.321/0001-99**  
51.001.002.17-0037380 - ENERGISA **03.467.321/0001-99**  
51.001.001.17-0038936 - ENERGISA **03.467.321/0001-99**  
51.001.002.17-0038598 - ENERGISA **03.467.321/0001-99**  
51.001.002.17-003785 - ENERGISA **03.467.321/0001-99**  
51.001.001.17-0023294 - ENERGISA **03.467.321/0001-99**  
51.001.004.17-0022087 - CROSS PANTANAL LTDA **22.272.386/0001-23**  
51.001.001.16-0004068 - EDITORA E DISTRIBUIDORA EDUCACIONAL S/A **38.733.648/0001-40** 51.001.004.17-0037630 - BANCO BRADESCO S.A **60.746.948/0001-12**  
51.001.002.17-0030095 - CENTRO ODONTOLÓGICO DO POVO **08.853.662/0001-16**  
51.001.003.17-0035170 - SHIZMAC COMERCIO E REPRESENTAÇÕES EIRELI 51.001.001.17-0038615 - CONSÓRCIO NACIONAL HONDA LTDA **45.441.789/0001-54** 51.001.001.15-0036257 - BANCO BRADESCO FINANCIAMENTOS S.A. **07.207.996/0001-50**  
51.001.004.16-0020056 - MATRIZ TRANSPORTES LTDA **41.379.983/0008-72**  
51.001.001.15-0033034 - BANCO SAFRA S.A. **58.160.789/0062-40**  
51.001.001.16-0008003 - BANCO BMG S.A. **61.186.680/0001-74**  
51.001.004.16-0020042 - NOVO MUNDO AMAZÔNIA LTDA **13.530.973/0094-83**  
51.001.004.16-0007703 - POSTO DE SERVIÇOS DE COMBUSTÍVEIS BH **11.436.522/0001-57**  
51.001.004.17-0033079 - COMPANHIA BRASILEIRA DE DISTRIBUIÇÃO **47.508.411/1559-40**  
51.001.001.16-0020093 - HELIOS COLETIVOS E CARGAS LTDA **88.446.869/0010-04**  
51.001.001.16-0020093 - EXPRESSO SÃO LUIZ LTDA **01.543.354/0013-89**  
51.001.001.16-0020093 - EMPRESA UNIÃO CASCAVEL DE TRANSPORTES E TURISMO LTDA **76.080.738/0031-93**  
51.001.004.16-0019999 - VIAÇÃO MOTTA LTDA **55.340.921/0015-90**  
51.001.004.16-0019999 - EXPRESSO SÃO LUIZ LTDA **01.543.354/0013-89**  
51.001.004.16-0019999 - EMPRESA DE TRANSPORTES ANDORINHA S.A **55.334.262/0084-01**  
51.001.004.16-0019999 - EMPRESA UNIÃO CASCAVEL DE TRANSPORTES E TURISMO LTDA **76.080.738/0031-93**  
51.001.004.17-0032438 - CAIXA ECONÔMICA FEDERAL **00.360.305/1308-22**

RELATOR: RAFAEL PEREIRA DE VASCONCELLOS

51.001.001.15-0023494 - AGUAS CUIABA S.A. **14.995.581/0001-53**  
51.001.001.15-0036849 - BANCO ITAU S/A **60.701.190/0551-89**  
51.001.001.16-0002874 - AGUAS CUIABA S.A. **14.995.581/0001-53**  
51.001.001.16-0004880 - BOOKING .COM BRASIL SERV. DE RESERV. DE HOTE. LTDA **10.625.931/0001-39**  
51.001.001.16-0006960 - AGUAS CUIABA S.A. **14.995.581/0001-53**  
51.001.001.16-0017617 - CARDIF DO BRASIL VIDA E PREVIDENCIA S/A **03.546.261/0001-08**  
51.001.001.16-0017948 - ENERGISA **03.467.321/0001-99**  
51.001.001.16-0020164 - ANDRE IUDY MIAKI SHULA EPP **12.025.290/0001-07**  
51.001.002.15-0024900 - AGUAS CUIABA S.A **14.995.581/0001-53**  
51.001.002.16-0005312 - PAG S.A MEIOS DE PAGAMENTO **04.533.779/0001-61**  
51.001.004.15-0016230 - SDB COMÉRCIO DE ALIMENTOS LTDA **09.477.652/0014-00**  
51.001.004.15-0027109 - MSA EMPRESA CINEMATOGRAFICA LTDA (MULTIPLEX) **03.608.600/0018-73**  
51.001.004.15-0038795 - SPOLADOR DE SOUZA CORREA & CIA LTDA ME **33.687.112/0001-11**  
51.001.004.16-0000462 - POSTO PREMIER AUTO POSTO LTDA **10.880.685/0001-61**  
51.001.004.16-0014629 - D. E. CERUTTI & CIA LTDA. **02.896.716/0002-25**  
51.001.004.16-0015800 - BENILZA DE A. FERRREIRA ME **97.527.801/0001-41**  
51.001.004.16-0018249 - TOTTENE GONÇALVES TAVEIRA DOS SANTOS LTDA **13.296.873/0001-35**  
51.001.001.16-0000716 - UNIC EDUCACIONAL LTDA **14.793.478/0001-20**  
51.001.001.16-0005010 - NOVO MUNDO AMAZONIA MÓVEIS E UTILIDADES LTDA **13.530.973/0093-00**  
51.001.001.17-0026481 - INSTITUTO DE ENSINO UNIFASPE LTDA **17.517.084/0001-38**  
51.001.004.15-0024575 - CAIXA ECONÔMICA FEDERAL **00.360.305/3927-89**  
51.001.004.15-0033199 - CAIXA ECONOMICA FEDERAL



00.360.305/2985-02

51.001.004.17-0029955 -COMÉRCIO DE COM.BURITI LTDA

11.906.372/0001-06

51.001.001.17-0027764 -OI MOVEL S.A. - EM RECUPERACAO JUDICIAL

76.535.764/0001-43

51.001.001.17-0030075 -LOJAS RIACHUELO AS 33.200.056/0032-45

51.001.001.17-0030075 MIDWAY S.A CREDITO FINANCIAMENTO E

INVESTIMENTO 09.464.032/0001-12

51.001.002.17-0033789 -ENERGISA 03.467.321/0001-99

51.001.002.17-0036069 -HDI SEGUROS S.A. 29.980.158/0001-57

51.001.001.15-0029525 - BANCO BMG 61.186.680/0001-74

Cuiabá-MT, 29/09//2021.

**DR. EDMUNDO DA SILVA TAQUES JÚNIOR**  
Presidente da Turma Recursal  
SETASC- PROCON/MT

**EXTRATO DO CONVÊNIO 0431-2021 SETASC-FEAS e a P.M.DE GAÚCHA DO NORTE/MT.**

**PROTOCOLO: 235924/2021.**

**PARTES:** Secretaria de Estado de Assistência Social e Cidadania - SETASC por intermédio do Fundo Estadual de Assistência Social - FEAS e a Prefeitura Municipal de Gaúcha do Norte/MT.

**OBJETO:** Conjugação de esforços para aquisição de um veículo Micro Ônibus Executivo, Zero KM de 36 lugares para o transporte de passageiros visando o atendimento da Secretaria Municipal de Assistência Social no município de Gaúcha do Norte.

**ASSINATURA:** 27/09/2021

**VALOR DE REPASSE:** R\$ 250.000,00 (Duzentos e Cinquenta Mil Reais).

**VALOR DE CONTRAPARTIDA:** R\$ 210.300,00 (Duzentos e Dez Mil e Trezentos Reais)

**ÓRGÃO/UNIDADE:** FEAS-22607

**PROGRAMA:** 522 - Proteção Social e Fortalecimento do Sistema Único de Assistência Social - SUAS.

**PROJETO/ATIVIDADE:** 4008 - Gestão do Sistema Único de Assistência Social do Estado de Mato Grosso.

**FONTE:** 100.

**ELEMENTO DE DESPESA:** 334041.

**EMPENHO:** 22607.0001.21.000169-1

**EMENDA PARLAMENTAR Nº:** 245 (Impositiva) - Deputado Estadual Max Russi.

**VIGÊNCIA:** 30/09/2022.

**ASSINAM:** Rosamaria Ferreira de Carvalho - Secretária de Estado de Assistência Social e Cidadania - SETASC e Volney Rodrigues Goulart - Prefeito Municipal de Gaúcha do Norte/MT.

  
ROSAMARIA FERREIRA DE CARVALHO  
Secretária de Estado de Assistência Social e Cidadania

**EXTRATO DO TERMO DE RESCISÃO AMIGÁVEL DO TERMO DE COOPERAÇÃO Nº 056-2018.**

**PARTES:** Secretaria de Estado de Assistência Social e Cidadania -SETASC e a Prefeitura Municipal de Rondonópolis.

**OBJETO:** As partes acima qualificadas resolvem de comum acordo e, na forma do Processo Administrativo nº 93611/2018 que culminou na celebração do Termo de Cooperação nº 056-2018 rescindi-lo amigavelmente, conforme dispõe o art. 79, inciso II, da Lei 8666/93 com a Cláusula Décima do mencionado Termo.

**ASSINATURA:** 27/09/2021

**ASSINAM:** Rosamaria Ferreira de Carvalho - Secretária de Estado de Assistência Social e Cidadania - SETASC, José Carlos Junqueira de Araujo - Prefeito Municipal de Rondonópolis/MT.

  
ROSAMARIA FERREIRA DE CARVALHO  
Secretária de Estado de Assistência Social e Cidadania

PORTARIA N.095/2021/SETASC/MT

**A SECRETARIA DE ESTADO DE ASSISTÊNCIA SOCIAL E CIDADANIA**, no uso de suas atribuições que lhe confere o artigo 71, inciso II da Constituição do Estado de Mato Grosso e;  
**CONSIDERANDO** a Instrução Normativa Conjunta SEPLAN/SEFAZ/CGE nº. 001/2015, de 23 de fevereiro de 2015.

**RESOLVE: Art. 1º** Designar o servidor abaixo para atuar como Fiscal do Convênio **0431-2021 SETASC-FEAS/ MT** firmado entre a Secretaria de Assistência Social e Cidadania do Estado de Mato Grosso - SETASC e Prefeitura Municipal de Gaúcha do Norte/MT.

**Fiscal Titular:** Demário Eurides Guimarães - **Matrícula:** 128632

**Art. 2º** Esta Portaria entra em vigor na data da sua publicação.

Publique-se, registre-se e cumpra-se.

Cuiabá, 28 de Setembro de 2021.

  
ROSAMARIA FERREIRA DE CARVALHO  
Secretária de Estado de Assistência Social e Cidadania

SECITEC

SECRETARIA DE ESTADO DE CIÊNCIA, TECNOLOGIA E INOVAÇÃO

EDITAL DE CONVOCAÇÃO

Processo Seletivo Simplificado de Professores

EDITAL Nº 09/2020/SECITECI/MT

**O SECRETÁRIO DE ESTADO DE CIÊNCIA TECNOLOGIA E INOVAÇÃO DO ESTADO DE MATO GROSSO**, no uso de suas atribuições legais, torna pública a convocação dos candidatos abaixo relacionados, selecionados no Processo Seletivo Simplificado de Professores, EDITAL DE PROCESSO SELETIVO SIMPLIFICADO nº 09/2020/SECITECI/MT de 22 de Dezembro de 2020, realizado para compor o Cadastro de Reservas nas Escolas Técnicas Estaduais de Educação Profissional e Tecnológica - ETEEPT da SECITECI, para ministrar aulas, por tempo determinado, em conformidade com o item 13 do Edital, sob o regime de que trata a Lei Complementar 154/2004 e suas alterações e Lei Complementar Nº 600/2017.

**Unidade:** ETEPT de Rondonópolis (MT)

**Perfil:** Graduado em Enfermagem

**Município:** Rondonópolis (MT)

Nome do Candidato	Classificação	CH
Karla Caroline Araújo Silva	5º	20 horas
Renata Aparecida de Santana Vieira de Andrade	6º	20 horas
Fernanda Loureiro de Freitas Souza	7º	20horas

Cuiabá/MT, 27 de setembro de 2021

**Nilton Borges Borgato**

Secretário de Estado de Ciência, Tecnologia e Inovação  
SECITECI - MT

EDITAL DE CONVOCAÇÃO

Processo Seletivo Simplificado de Professores

EDITAL Nº 02/2021/SECITECI/MT

**O SECRETÁRIO DE ESTADO DE CIÊNCIA TECNOLOGIA E INOVAÇÃO DO ESTADO DE MATO GROSSO**, no uso de suas atribuições legais, torna pública a convocação dos candidatos abaixo relacionados, selecionados no Processo Seletivo Simplificado de Professores, EDITAL DE PROCESSO SELETIVO SIMPLIFICADO nº 02/2021/SECITECI/MT de 19 de Julho de 2021, realizado para compor o Cadastro de Reservas nas Escolas Técnicas Estaduais de Educação Profissional e Tecnológica - ETEEPT da SECITECI, para ministrar aulas, por tempo determinado, em conformidade com o item 13 do Edital, sob o regime de que trata a Lei Complementar nº 154/2004 e suas alterações e Lei Complementar nº 600/2017.

**Unidade:** ETEPT de Sinop (MT)

**Perfil:** Graduado em Enfermagem

**Município:** Feliz Natal (MT)

Nome do Candidato	Classificação	CH
Hevillin Virginia de Souza Silva	5º	20 horas
Raphael Pavanelli do Couto	6º	30 horas

**Unidade:** ETEPT de Tangará da Serra (MT)

**Perfil:** Graduado em Medicina Veterinária ou Zootecnia

**Município:** Tangará da Serra (MT)

Nome do Candidato	Classificação	CH
Dionice Capistrano da Silva	1º	20 horas

**Unidade:** ETEPT de Rondonópolis

**Perfil:** Graduado em Química, Engenharia Química ou Licenciatura em Química

**Município:** Rondonópolis (MT)

Nome do Candidato	Classificação	CH
Maviel José da Silva	2º	20 horas

Cuiabá/MT; 27 de setembro de 2021

**Nilton Borges Borgato**

Secretário de Estado de Ciência, Tecnologia e Inovação  
SECITECI - MT

**PORTARIA Nº 163/2021/SECITECI/MT**

**O SECRETÁRIO DE ESTADO DE CIÊNCIA, TECNOLOGIA E INOVAÇÃO** de Mato Grosso no uso de suas atribuições e prerrogativas legais conferidas pelo inciso II, do artigo 71 da Constituição do Estado de Mato Grosso e,

**Considerando** a Lei Complementar nº. 612 de 28 de janeiro de 2019, em consonância com a Resolução CEE/MT nº. 311/2008, D.O.E. de 17.09.2008; e com a Resolução nº. 002/2014/CEE/MT, D.O.E. 01/08/2014;

**Considerando** a Análise Técnica nº 017/2021 CRSES/SEPS/SECITECI do Processo nº. 412762/2020, que versa sobre a solicitação de Reconhecimento do Curso de Licenciatura e Bacharelado em Ciências Sociais (Antropologia, Ciência Política e Sociologia) da Unemat, ofertado no Núcleo Pedagógico de Confresa.

**RESOLVE:**

**Art. 1º** Constituir Comissão Verificadora, conforme abaixo relacionada, para verificação virtual, *in loco*, (conforme Portaria nº 109 GAB/SECITECI/MT) das condições de oferta do Curso de Licenciatura e Bacharelado em Ciências Sociais (Antropologia, Ciência Política e Sociologia) - Núcleo Pedagógico de Confresa, ofertado por meio da Faculdade Multidisciplinar do Câmpus Universitário do Médio Araguaia da Universidade do Estado de Mato Grosso - UNEMAT.

Prof. Dr. Edson Benedito Rondon Filho - Avaliador  
Prof. Dr. Francisco Xavier Freire Rodrigues - Avaliador  
Prof. Dr. Rosemar Eurico Coenga - Técnico

**Parágrafo único:** a referida Comissão terá prazo de 60 dias, a partir da data de publicação desta, para apresentar o respectivo Relatório para a Coordenadoria de Regulação e Supervisão da Educação Superior da SECITECI - CRSES, que procederá à análise do relatório e posterior envio ao Conselho Estadual de Educação - CEE/MT para as deliberações finais.

**Art. 2º** Esta Portaria entra em vigor na data de sua publicação.

Registre-se. Publique-se. Cumpra-se.

Cuiabá/MT, 23 de setembro de 2021.

**Nilton Borges Borgato**

Secretário de Estado de Ciência, Tecnologia e Inovação  
(original assinada)

**PORTARIA Nº. 166/2021/SECITECI/MT**

**O SECRETÁRIO DE ESTADO DE CIÊNCIA, TECNOLOGIA E INOVAÇÃO** de Mato Grosso no uso de suas atribuições e prerrogativas legais conferidas pelo inciso II, do artigo 71 da Constituição do Estado de Mato Grosso e,

**Considerando** a Lei Complementar nº. 612 de 28 de janeiro de 2019, em consonância com a Resolução CEE/MT nº. 311/2008, D.O.E. de 17.09.2008; e com a Resolução nº. 002/2014/CEE/MT, D.O.E. 01/08/2014;

**Considerando** a análise técnica do Processo nº 015/2021-CRSES/SEPS/SECITECI do Processo 121122/2020, que versa sobre a solicitação de Reconhecimento do curso de Bacharelado em Agronomia ofertado pela Universidade do Estado de Mato Grosso - Unemat/MT, através do Campus Universitário de Juara/MT.

**RESOLVE:**

**Art. 1º** Constituir Comissão Verificadora, conforme abaixo relacionada, para verificação virtual, conforme Portaria nº 109/2020 GAB/SECITECI/MT, das condições de oferta do curso de Bacharelado em Agronomia ofertado pela Universidade do Estado de Mato Grosso - Unemat/MT, através do Campus Universitário de Juara/MT.

- Prof. Dr. Joadil Gonçalves de Abreu - Avaliador  
- Prof. Dr. Márcio Willian Roque - Avaliador  
- Profª. Ma. Loraci Verdi Lamb - Técnica

**Parágrafo único:** a referida Comissão terá prazo de 60 dias, a partir da data de publicação desta, para apresentar o respectivo Relatório para a Coordenadoria de Regulação e Supervisão da Educação Superior da SECITECI - CRSES, que procederá à análise do relatório e posterior envio ao Conselho Estadual de Educação - CEE/MT para as deliberações finais.

**Art. 2º** Esta Portaria entra em vigor na data de sua publicação.

Registre-se. Publique-se. Cumpra-se.

Cuiabá/MT, 27 de setembro de 2021.

**Nilton Borges Borgato**

Secretário de Estado de Ciência, Tecnologia e Inovação  
(original assinada)

**PORTARIA Nº 164/2021/SECITECI/MT**

**O SECRETÁRIO DE ESTADO DE CIÊNCIA, TECNOLOGIA E INOVAÇÃO DO ESTADO DE MATO GROSSO**, no uso de suas atribuições e prerrogativas legais conferidas pelo artigo 71, II da Constituição do Estado de Mato Grosso; e considerando, o princípio da eficiência na Administração Pública, que recomenda a adoção de medidas que assegurem a continuidade na execução dos atos administrativos.

**RESOLVE:**

**Art. 1º** Designar a servidora **GRAZIELLE RAYZA SANTOS CONCEICÃO**, matrícula 247766, para responder, em caráter de substituição, pela Coordenação de Contabilidade e Convênio da Secretaria de Estado de Ciência, Tecnologia e Inovação - SECITECI, durante o período de **24/09/2021 a 08/10/2021**, em razão do titular **CICERO MOREIRA FERNANDES**, matrícula 255424, estar em gozo do período de férias.

**Art. 2º** Esta Portaria entra em vigor na data de sua publicação, operando efeitos retroativos a data de 24 de setembro de 2021.

Publique-se. Registre-se. Cumpra-se.

Cuiabá-MT, 28 de setembro de 2021.

**NILTON BORGES BORGATO**

Secretário de Estado de Ciência, Tecnologia e Inovação  
(Original Assinado)

## SEDEC

## SECRETARIA DE ESTADO DE DESENVOLVIMENTO ECONÔMICO

## EXTRATO DO TERMO DE DOAÇÃO DE BEM MÓVEL Nº 061/2021/

## SEDEC

(Processo nº 282134/2021)

**Doador:** Estado de Mato Grosso, por intermédio da Secretaria de Estado de Desenvolvimento Econômico - SEDEC.

**Donatária:** Município de Curvelândia - MT

**Objeto:** Doação de bens móveis que já se encontram no município, utilizados pelo Centro de Atendimento Empresarial - CAE, sendo 01 impressora, 02 computadores, 01 armário, 01 arquivo, 01 mesa de reunião, 01 escrivaninha, 01 quadro branco, 01 estação de trabalho com 04 ilhas e 09 cadeiras giratórias.

**Data da Assinatura:** 28 de setembro de 2021.

**Assinam:** César Alberto Miranda Lima dos Santos Costa - Secretário de Estado de Desenvolvimento Econômico e Jadilson Alves de Souza - Município de Curvelândia - MT.

CONVOCAÇÃO  
CODEM

No uso das atribuições legais que me foram conferidas pelo Art. 6º, capítulo III da Lei Complementar nº 672 de 24 de setembro de 2020, publicada no Diário Oficial do Estado nº 27.844 de 25 de setembro de 2020, que dispõe a criação do **Conselho Estadual de Desenvolvimento Econômico de Mato Grosso - CODEM**, concomitantemente com o Art. 6º da Resolução nº 029/2021/CODEM, publicada no Diário Oficial do Estado nº 27.979 de 15 de abril de 2021;

**CONSIDERANDO** as medidas de distanciamento social em virtude da pandemia do COVID-19;

**CONVOCO** a 10ª Reunião Extraordinária do CODEM, que será realizada na quarta-feira, dia 06 de outubro de 2021, às 09h00min, por videoconferência na Secretaria de Estado de Desenvolvimento Econômico - SEDEC.

O link de acesso a videoconferência será disponibilizado aos conselheiros por e-mail, sendo que, os demais interessados em participar da reunião, na qualidade de ouvintes, deverão procurar as respectivas federações.

Reforçamos a necessidade da participação de todos os conselheiros, que em caso de impedimento, deverão enviar ofício de designação com até 48h de antecedência da reunião.

Cuiabá - MT, 28 de setembro de 2021.

  
CESAR ALBERTO MIRANDA LIMA DOS SANTOS COSTA  
Secretário de Estado de Desenvolvimento Econômico

## PAUTA DA 10ª REUNIÃO EXTRAORDINÁRIA DO CODEM

**Data:** 06/10/2021

**Horário:** 09h00min.

**Local:** Videoconferência - SEDEC.

## 1. ABERTURA

## 2. REUNIÃO

## 2.1 - Discussão e Votação da Ata do CODEM

2.1.1 - Ata da 04ª Reunião Ordinária (11/08/2021) e Ata da 09ª Reunião Extraordinária (15/09/2021).

## 2.2 - Deliberações da 09ª Reunião Extraordinária do CODEM (15/09/2021)

**Resolução nº 049/2021** - Aprovou a Ata da 08ª Reunião Extraordinária do CODEM, realizada em 14 de julho de 2021;

**Resolução nº 050/2021** - Autorizou a disponibilização aos interessados da pauta e aos órgãos de controle as gravações das reuniões do - CODEM;

**Resolução nº 051/2021** - Enquadrou de 13 Cartas-Consultas do FCO - Empresarial e 03 Revalidações;

**Resolução nº 052/2021** - Enquadrou de 95 Cartas-Consultas do FCO - Rural e 02 Revalidações;

## 3. FCO - FUNDO CONSTITUCIONAL DE FINANCIAMENTO DO CENTRO-OESTE

## 3.1 - Análise de Carta-Consulta para Financiamento com recursos do FCO Empresarial

Nº	PROCESSO	MUNICÍPIO	PROPONENTE	CPF/CNPJ
1	415738/2021	Nova Mutum/MT	AGROCAL COMERCIO E TRANSPORTE AGRÍCOLA LTDA	25.935.179/0001-08
2	423114/2021	Nova Marilândia/MT	ALD BIONERGIA DECIOLANDIA S/A	23.887.964/0001-07 N
3	420647/2021	Juara/MT	A & S PASQUALOTTO LTDA	34.834.286/0003-94
4	433875/2021	Primavera do Leste/MT	BARELLE PIZZARIA LTDA	40.184.540/0001-97
5	399235/2021	Nova Lacerda/MT	CGH NOSSA SENHORA DO CARMO LTDA	40.034.532/0001-64
6	445179/2021	Querência/MT	CREMONESE WANDSCHEER E CIA LTDA ME	08.822.539/0001-38
7	434655/2021	Nova Mutum/MT	DECORFIOS COMERCIO DE MATERIAIS ELETRICOS EIRELI	05.020.986/0001-85
8	429160/2021	Cuiabá/MT	DISMARINA COMÉRCIO DE PRODUTOS DOMESTICOS LTDA	32.938.029/0001-05
9	441783/2021	Poxoréu/MT	D.T.F. SOLUÇÕES E RECICLAGEM DE RESÍDUOS LTDA	30.750.563/0001-68
10	415771/2021	Sorriso/MT	INDÚSTRIA E NUTRIÇÃO DA AMAZÔNIA LTDA	10.720.024/0001-79
11	404265/2021	Juara/MT	JUMASA AGRÍCOLA E COMERCIAL LTDA	36.942.860/0001-91
12	429263/2021	Cuiabá/MT	RÁDIO CENTRO OESTE LTDA	09.606.865/0001-70
13	429230/2021	Sorriso/MT	RADIO E TELEVISÃO CENTRO OESTE LTDA	09.489.522/0001-73
14	429217/2021	Sinop/MT	RADIO E TELEVISÃO MATOGROSSENSE LTDA	12.372.735/0001-25
15	399244/2021	Juara/MT	SOUZA CARMO & SOUZA CARMO LTDA	11.210.067/0001-77
16	415759/2021	Confresa/MT	SRK RECAPAGENS LTDA	33.104.942/0001-79
17	429152/2021	Cláudia/MT	TCA - TERCEIRIZAÇÃO DE COLHEITA AGRÍCOLA	35.456.166/0001-00
18	429185/2021	Cuiabá/MT	TELEVISÃO CENTRO AMÉRICA LTDA	03.476.876/0001-05
19	429178/2021	Tangará da Serra/MT	TERRA COMUNICAÇÃO LTDA	26.770.404/0001-58
20	399249/2021	Cuiabá/MT	URC UNIDADE DE RADIOLOGIA DE CUIABA LTDA	07.970.803/0001-18

## 3.2 - Revalidação de Carta-Consulta para Financiamento com recursos do FCO Empresarial

Nº	PROCESSO	MUNICÍPIO	PROPONENTE	CPF/CNPJ
1	423087/2021	Várzea Grande	SDB Comércio de Alimentos LTDA	09.477.652/0001-96
2	448509/2021	Cuiabá/MT	Tec New Distribuidora e Logística de Produtos Alimentícios e Veterinários LTDA	01.685.677/0001-73

## 3.3 - Análise de Carta-Consulta para Financiamento com recursos do FCO Rural

Nº	PROCESSO	MUNICÍPIO	PROPONENTE	CPF/CNPJ
1	431871/2021	Paranatinga	Abel Terruggi Leopoldino	046.141.298-54
2	437194/2021	Primavera do Leste	Ademilson Benedito Romagnoli	388.897.229-91
3	441751/2021	Campo Verde	Adir Adão Sachet	318.150.061-53

4	437015/2021	Água Boa	Adriano Sagrillo	006.730.149-59
5	431849/2021	Terra Nova do Norte	Agnaldo José Santana	576.632.469-34
6	437046/2021	Novo São Joaquim	Aibes Alberto da Silva	290.288.501-63
7	419899/2021	Nova Marilândia	Alfredo Souto e Silva filho	782.872.351-20
8	418790/2021	Ipiranga do Norte	Andre Alcides Simon	938.144.020-49
9	442913/2021	Ipiranga do Norte	André Alcides Simon	938.144.020-49
10	436965/2021	Alto Taquari	André Carlos Adams	559.360.081-34
11	418676/2021	Santa Carmem	Andre Gimenez Hoffmann	026.518.681-16
12	418752/2021	Tapurah	Andre Luis Tacca Julio Guilherme Tacca	024.791.471-18 045.265.421-13
13	437062/2021	Tabaporã	André Luiz Conte	004.783.989-99
14	420727/2021	Vila Bela da Santíssima Trindade	Antonio Gilberto Bessane	005.196.078-80
15	419909/2021	Marcelândia	Antônio José Garção Sobral	171.181.075-49
16	431862/2021	Nova Xavantina	Arnir Lunkes Gostz	219.577.540-87
17	445187/2021	Santo Antônio do Leste	Cláudio José Ravanini	605.656.409-68
18	442965/2021	Alta Floresta	Clovis Patel	212.028.349-49
19	420607/2021	Campinápolis	Cooperativa dos Produtores de Leite de Campinápolis	03.967.595/0001-47
20	419948/2021	Nova Lacerda	Cristina Lucchesi Marques de Oliveira	804.407.621-20
21	437026/2021	Castanheira	Dagoberto Antonio Custodio Junior	013.387.041-33
22	419914/2021	Santa Carmem	Daniel Alves Ferreira	594.998.691-15
23	437069/2021	Capo Verde	Daniel Francisco Denti	006.318.731-04
24	418688/2021	Sorriso	Edson Knaut	756.160.339-87
25	418691/2021	Sorriso	Edson Knaut	756.160.339-87
26	439805/2021	Juína	Eduardo Fernando Goelzer	941.592.541-87
27	420025/2021	Indiavaí	Eduardo Leite de Barros Oliveira	250.157.358-71
28	418845/2021	Indiavaí	Eduardo Marcelo da Veiga Carlota	474.356.231-72
29	439789/2021	Tangará da Serra	Euzébio Barath	743.322.529-34
30	443000/2021	Nova Lacerda	Evandro Adeli Graeff	026.113.269-59
31	420015/2021	Itiquira	Fernanda Rampelotto Balbino	655.000.911-15
32	445254/2021	Tabaporã	Fernando Cesar Gobbi	003.866.271-00
33	442982/2021	Ipiranga do Norte	Flávio Krzyzanski	395.991.910-72
34	420563/2021	Cáceres	Francis Maris Cruz	103.605.221-49
35	437003/2021	Vila Rica	Gabriela Lemos da Silva Trentini	067.386.336-02
36	444581/2021	Juara	Gairova Agropecuarios LTDA	04.975.356/0001-00
37	418671/2021	Juína	Geofredo da Silva Neves	849.510.011-87
38	437186/2021	Nova Ubiratã	Getulio Gonçalves Viana	368.209.899-20
39	431898/2021	Querência	Gilmar Domingos Pascoal	394.875.806-97
40	439791/2021	Tabaporã	Givaldo Angêlo dos Santos	528.301.102-20
41	439769/2021	Diamantino	Granja Diamantino LTDA	28.979.827/0001-08
42	437201/2021	Cáceres	Gustavo Nakai de Magalhães e Ribeiro	655.317.872-00

43	445295/2021	Santa Terezinha	Ines Marina Scheffer Bortoli	424371.991-87
44	437205/2021	Novo São Joaquim	Izidoro Entringer	324.723.669-49
45	418743/2021	Juara	Janio Antonio Bertozzi; e Janio Antonio Rodrigues Bertozzi	390.586.119-49; 060.541.841-13
46	420764/2021	Alta Floresta	João Anzolin	498.932.629-68
47	431902/2021	Claudia	João Bosco Di Domênico	249.320.199-04
48	441780/2021	Gaúcha do Norte	João Carlos Calgare	392.807.800-34
49	444615/2021	Rondolândia	João Guilherme Villa Siqueira	757.198.192-15
50	439818/2021	Canarana	João José Carassato	263.003.118-72
51	431890/2021	Paranatinga	João Leopoldino Neto	020.003.038-89
52	437051/2021	Tapurah	João Luiz Lazarotto Lais Fernanda Lazarotto	807.857.780-04 006.773.910-56
53	418806/2021	Nova Xavantina	Jose Antonio Balconi	029.424.229-55
54	436950/2021	Guiratinga	José Carlos Felix Soares	203.774.951-15
55	444566/2021	Itiquira	Juliana Gláucia Xavier	630.508.701-68
56	419965/2021	Brasnorte	Julio Kaneski Junior	942.368.601-04
57	418756/2021	Tapurah	Loacir Techio	683.028.359-00
58	439794/2021	Sapezal	Lucas Scheffer Dal Pont	902.173.221-15
59	420746/2021	Querência	Lucia Boesing	474.535.591-20
60	444594/2021	Itiquira	Luciana Zamboni	458.276.300-63
61	437089/2021	Poconé	Luciano Denti	692.461.571-68
62	439766/2021	Querência	Lucimar dos Reis Pascoal	366.392.736-91
63	425776/2021	Araguaiana	Luis Augusto Rosa Valim	107.858.588-14
64	419958/2021	Terra Nova do Norte	Maico André Escher	023.142.001-36
65	419996/2021	Querência	Marcio kohler Dirceu Fernando Kohler	026.493.899-23 047.278.639-36
66	437158/2021	Santo Antônio do Leste	Marcos Brunetta	015.846.659-47
67	441745/2021	Tapurah	Marilene Irschlinger Tirloni	946.770.501-04
68	418112/2021	Nova Mutum	Moacir Clovis Smaniotto Junior	720.028.911-68
69	444587/2021	Vila Bela da Santíssima Trindade	Natália Lopes Lima Tozzati	031.707.941-75
70	419927/2021	Santo Antônio do Leste	Neisi Cordava Vieira	773.714.611-34
71	419932/2021	Paranatinga	Neisi Cordava Vieira	773.714.611-34
72	441740/2021	Tapurah	Nelci Terezinha Tuni Tirloni	862.816.151-15
73	445223/2021	Porto dos Gaúchos	Neri Jose Chiarello	407.642.570-72
74	445262/2021	Sorriso	Nireu Jorge Pelizon	601.595.101-04
75	431837/2021	Guarantã do Norte	Paulo Prudente Polizel	218.954.538-28
76	419989/2021	Brasnorte	Rafael Barros Santos	020.680.321-47
77	439776/2021	Alta Floresta	Rafael de Castro Balizardo	272.039.178-60
78	420620/2021	Feliz Natal	Raquel Zini	019.680.311-03
79	445246/2021	Sorriso	Reonildo Daniel Prante	307.273.240-04
80	444571/2021	Vera	Rodrigo Pozzobon	002.123.121-46
81	439798/2021	Nova Bandeirantes	Sérgio Dezanetti	634.188.949-68
82	442933/2021	Nova Bandeirantes	Sérgio Dezanetti	634.188.949-68

83	442972/2021	Alta Floresta	Sidney Aparecido Baganha	554.738.579-49
84	420736/2021	Querência	Sidney Luiz de Matias Haas	443.316.650-20
85	444626/2021	Vila Bela da Santíssima Trindade	Silvano dos Santos	405.152.491-49
86	437178/2021	Primavera do Leste	Tomaz Barth Costamilan	787.168.889-87
87	420735/2021	Juína	Valdivino Alves Faria	405.924.301-97
88	442946/2021	Alta Floresta	Vanderlei José Pacheco	886.464.409-15
89	419920/2021	Santo Antônio do Leste	Vanessa Aparecida Vieira	010.427.791-20
90	420006/2021	Querência	Warno João Wentz	273.975.990-87

### 3.4 - Revalidação de Carta-Consulta para Financiamento com recursos do FCO Rural

Nº	PROCESSO	MUNICÍPIO	PROPONENTE	CPF/CNPJ
1	418857/2021	São José do Xingu; Canarana; Campinápolis	Durli Agropecuária S.A.	28.434.695/0001-39
2	436988/2021	SÃO FÉLIX DO ARAGUAIA	OSCAR LUIZ CERVI TELMO ANTONIO CERVI	210.628.030-00 225.433.500-65

## 4. ASSUNTOS GERAIS

### 4.1 - Avisos e Convites

### 5. ENCERRAMENTO

  
CESAR ALBERTO MIRANDA LIMA DOS SANTOS COSTA  
Secretário de Estado de Desenvolvimento Econômico

## SECEL

### SECRETARIA DE ESTADO DE CULTURA, ESPORTE E LAZER

#### EXTRATO DO 2º TERMO DE PRORROGAÇÃO DE VIGÊNCIA DO INSTRUMENTO DE CONTRATO Nº 03/2018, REFERENTE AO PROCESSO Nº 72415/2018.

**PARTES:** Secretaria de Estado de Cultura, Esporte e Lazer - CNPJ nº 03.507.415/0026-00 e Plano B Produtora De Filmes - CNPJ: 13.207.081/0001-47.

**OBJETO:** O presente Termo Aditivo tem por objeto a prorrogação da vigência para o dia **14/10/2021**.

**ASSINATURA:** 23/09/2021

**SIGNATÁRIO:** Alberto Machado - Secretário de Estado de Cultura, Esporte e Lazer

#### EXTRATO DO TERMO DE CONVÊNIO Nº 1060-2021/SECEL, ref. ao processo nº 437727/2021.

**PARTES:** Secretaria de Estado de Cultura, Esporte e Lazer - SECEL - CNPJ nº 03.507.415/0026-00 e Prefeitura Municipal de Várzea Grande - CNPJ nº 03.507.548/0001-10.

**OBJETO:** Realização dos Jogos Escolares Mato-grossenses 2021 e Jogos Estudantis de Seleções Mato-grossenses, etapa Estadual Individual, nas modalidades Individuais, Atletismo, Ciclismos, Vôlei de Praia, Badminton, Ginástica Rítmica, Xadrez, Tênis de Mesas, Luta Olímpica, Natação-categoria "A" e "B".

**ORGÃO:** 23601 - PROJETO: 1257 - ELEMENTO DE DESPESA: 3340 - FONTE: 195 - VALOR: R\$ 194.753,22 (cento e noventa e quatro mil setecentos e cinquenta e três mil reais e vinte e dois centavos) - NOTA EMPENHO: 23601.0001.21.000866-4 (Data do Empenho: 23/09/2021).

**ORIGEM DO RECURSO:** Recursos Próprios da SECEL-MT.

**VALOR TOTAL:** R\$ 203.141,22 (duzentos e três mil cento e quarenta e um reais e vinte e dois centavos), sendo R\$ R\$ 194.753,22 (cento e noventa e quatro mil setecentos e cinquenta e três mil reais e vinte e dois centavos) de repasse por esta Secretaria e R\$ R\$ 8.388,00 (oito mil trezentos e oitenta e oito reais) de contrapartida da Prefeitura Municipal de Várzea Grande.

**VIGÊNCIA:** 27/09/2021 à 31/12/2021.

**FISCAL:** Rodrigo Poderoso de Souza - Matrícula nº 305599.

**GESTOR:** Comissão de Monitoramento e Avaliação.

**ASSINAM:** Alberto Machado - Secretário de Estado de Cultura, Esporte e Lazer e Kalil Sarat Baracat de Arruda - Prefeito Municipal de Várzea Grande -MT.

#### EXTRATO DO TERMO DE FOMENTO Nº 0713--2021/FUNDED, ref. ao Processo nº 326139/2021.

**PARTES:** SECRETARIA DE ESTADO DE CULTURA, ESPORTE E LAZER-SECEL - CNPJ Nº: 03.507.415/0026-00, utilizando-se dos recursos do FUNDO DE DESENVOLVIMENTO DESPORTIVO DO ESTADO DE MATO GROSSO - FUNDED/MT - CNPJ nº 01.755.662/0001-34 e Associação Cuiabana Belas Artes- ACUBA - CNPJ nº 01.199.828/0001-83.

**OBJETO:** Tem como objeto "Realizar produção do evento esportivo da Copa ralinha 2020 - 2ª Etapa no município de Cuiabá. Realizar e promover a integração sócio esportiva aproximadamente 28 equipes de futebol society, gerando atividade econômica e estimulando o desenvolvimento técnico desportivo de alto nível do esporte estadual, enquanto proporciona espaços ideais para realização das atividades de lazer gratuito em um ambiente lúdico e familiar."

**ORGÃO:** 23601 - PROJETO: 1248 - ELEMENTO DE DESPESA: 3350 - FONTE: 100 - VALOR: R\$ 100.000,00 (cem mil reais) - EMPENHO: 23601.0001.21.000774-9 (Data do Empenho 14/09/2021).

**ORGÃO:** 23601 - PROJETO: 1248 - ELEMENTO DE DESPESA: 3350 - FONTE: 100 - VALOR: R\$ 25.000,00 (vinte e cinco mil reais) - EMPENHO: 23601.0001.21.000775-7 (Data do Empenho 14/09/2021).

**ORIGEM DO RECURSO:** Oriundos de Emenda Parlamentar dos Deputados Janaina Riva e Wilson Santos.

**VALOR TOTAL:** R\$: 125.000,00 (cento e vinte e cinco mil reais)

**FISCAL:** Ederson Andrade- matrícula nº 130339.

**GESTOR:** Comissão de Monitoramento e Avaliação

**VIGÊNCIA:** 27/09/2021 a 31/01/2022.

**ASSINAM:** Alberto Machado - Secretário de Estado de Cultura, Esporte e Lazer/Presidente do Fundo de Desenvolvimento Desportivo e Sra. Zilda Barradas- Presidente da Associação Cuiabana Belas Artes- ACUBA.

#### EXTRATO DE INEXIGIBILIDADE DE LICITAÇÃO Nº 213/2021/FUNDED ATO DE RATIFICAÇÃO DE INEXIGIBILIDADE

RATIFICO a inexigibilidade de procedimento licitatório em consonância com o Parecer Jurídico, exarado pela Procuradoria Geral do Estado, nos termos do artigo 25, da Lei Federal 8.666/93.

**Processo nº.** 420278/2021.

**Objeto:** contratação de prestador de serviço, tecnicamente experiente e qualificado em arbitragem de competições esportivas, que poderão se realizar durante a vigência do Edital de Credenciamento nº 001/2021/SECEL, com comprovação de atuação nas modalidades que compõem as ações esportivas desenvolvidas e apoiadas pela Secretaria de Cultura, Esporte e Lazer do Estado de Mato Grosso - SECEL/MT, através do Fundo Estadual de Desenvolvimento Esportivo-FUNDED.

**Contratado(a) :** Patricia Galilei - CPF: 666.722.441-15.

**Valor:** Considerando tratar-se de contratação para prestação de serviço por demanda, não é possível mensurar inicialmente o valor total da presente contratação, ficando à conveniência da Administração Pública a demanda de uma ou mais prestações de serviços.

Cuiabá, 28 de setembro de 2021.

**Eliane Paula da Silva**

Secretária Adjunta de Administração Sistêmica/SECEL

Ordenador de Despesas - Portaria 094/2020/SECEL - DOE 21/10/2020

#### EXTRATO DE INEXIGIBILIDADE DE LICITAÇÃO Nº 214/2021/FUNDED ATO DE RATIFICAÇÃO DE INEXIGIBILIDADE

RATIFICO a inexigibilidade de procedimento licitatório em consonância com o Parecer Jurídico, exarado pela Procuradoria Geral do Estado, nos termos do artigo 25, da Lei Federal 8.666/93.

**Processo nº.** 381255/2021.

**Objeto:** contratação de prestador de serviço, tecnicamente experiente e qualificado em arbitragem de competições esportivas, que poderão se realizar durante a vigência do Edital de Credenciamento nº 001/2021/SECEL, com comprovação de atuação nas modalidades que compõem as ações esportivas desenvolvidas e apoiadas pela Secretaria de Cultura, Esporte e Lazer do Estado de Mato Grosso - SECEL/MT, através do Fundo Estadual de Desenvolvimento Esportivo-FUNDED.

**Contratado(a) :** Caio Augusto Stahlschmidt Ribeiro - CPF: 056.049.221-96.

**Valor:** Considerando tratar-se de contratação para prestação de serviço por demanda, não é possível mensurar inicialmente o valor total da presente contratação, ficando à conveniência da Administração Pública a demanda de uma ou mais prestações de serviços.

Cuiabá, 28 de setembro de 2021.

**Eliane Paula da Silva**

Secretária Adjunta de Administração Sistêmica/SECEL

Ordenador de Despesas - Portaria 094/2020/SECEL - DOE 21/10/2020

**TERMO DE RETIFICAÇÃO DO EXTRATO DO CONTRATO 029/2021/SECEL.**

(publicado no DOE nº 28.077 de 02/09/2021, pag. 62.)

**ONDE SE LÊ:**

EXTRATO DO CONTRATO 039/2021/SECEL

**PROCESSO ADMINISTRATIVO:** 382935/2021/SECEL - Edital de Credenciamento nº 001/2021/SECEL, oriundo Inexigibilidade de Licitação 177/2021/FUNDED, Lei nº 8.666/93.**CONTRATANTE:** Fundo de Desenvolvimento Desportivo do Estado de Mato Grosso - FUNDED, gerido pela Secretaria de Estado de Cultura, Esporte e Lazer - SECEL/MT.**CONTRATADO:** Paulo Cesar de Jesus Carvalho, CPF nº 767.550.881-53.**OBJETO:** Contratação de serviços de arbitragem para a modalidade **Handebol**, em conformidade dos termos e condições previstas no Edital de Credenciamento nº. 001/2021/SECEL e demais anexos, independente de transcrição, assim como na Lei Federal nº 8.666/1993 e suas alterações.**DO VALOR:** Os valores a serem pagos em cada etapa, são os constantes no Anexo III do Edital de Credenciamento nº. 001/2021/SECEL, conforme convocação a ser realizada pela SECEL.**DOTAÇÃO ORÇAMENTÁRIA:** CONTRATO: U.O. 23601; Programa 521; P.A.O.E. 3034; Natureza de Despesa 33.90.36; Fontes 195/196. **PATRONAL:** U.O. 2301; Programa 521; P.A.O.E. 3034; Natureza de Despesa 33.90.47; Fontes 195/196.**VIGÊNCIA DO CONTRATO:** O presente contrato terá vigência a partir da sua assinatura, até 31 de Dezembro de 2021.**DATA DE ASSINATURA:** 09/09/2021.**LEIA-SE:**

EXTRATO DO CONTRATO 039/2021/SECEL

**PROCESSO ADMINISTRATIVO:** 382935/2021/SECEL - Edital de Credenciamento nº 001/2021/SECEL, oriundo Inexigibilidade de Licitação 177/2021/FUNDED, Lei nº 8.666/93.**CONTRATANTE:** Secretaria de Estado de Cultura, Esporte e Lazer - SECEL/MT, **Utilizando-se dos recursos** do Fundo de Desenvolvimento Desportivo do Estado de Mato Grosso - FUNDED/MT.**CONTRATADO:** Paulo Cesar de Jesus Carvalho, CPF nº 767.550.881-53.**OBJETO:** Contratação de serviços de arbitragem para a modalidade **Handebol e Natação**, em conformidade dos termos e condições previstas no Edital de Credenciamento nº. 001/2021/SECEL e demais anexos, independente de transcrição, assim como na Lei Federal nº 8.666/1993 e suas alterações.**DO VALOR:** Os valores a serem pagos em cada etapa, são os constantes no Anexo III do Edital de Credenciamento nº. 001/2021/SECEL, conforme convocação a ser realizada pela SECEL.**DOTAÇÃO ORÇAMENTÁRIA:** CONTRATO: U.O. 23601; Programa 521; P.A.O.E. 3034; Natureza de Despesa 33.90.36; Fontes 195/196. **PATRONAL:** U.O. 2301; Programa 521; P.A.O.E. 3034; Natureza de Despesa 33.90.47; Fontes 195/196.**VIGÊNCIA DO CONTRATO:** O presente contrato terá vigência a partir da sua assinatura, até 31 de Dezembro de 2021.**DATA DE ASSINATURA:** 09/09/2021.

EXTRATO DO CONTRATO 064/2021/SECEL

**PROCESSO ADMINISTRATIVO:** 398464/2021/SECEL - Edital de Credenciamento nº 001/2021/SECEL, oriundo Inexigibilidade de Licitação 188/2021/FUNDED, Lei nº 8.666/93.**CONTRATANTE:** Secretaria de Estado de Cultura, Esporte e Lazer - SECEL/MT, Utilizando-Se Dos Recursos Do Fundo De Desenvolvimento Desportivo Do Estado De Mato Grosso - FUNDED/MT.**CONTRATADO:** Artur de Oliveira dos Santos, CPF nº 053.422.551-98.**OBJETO:** Contratação de serviços de arbitragem para a modalidade **Natação**, em conformidade dos termos e condições previstas no Edital de Credenciamento nº. 001/2021/SECEL e demais anexos, independente de transcrição, assim como na Lei Federal nº 8.666/1993 e suas alterações.**DO VALOR:** Os valores a serem pagos em cada etapa, são os constantes no Anexo III do Edital de Credenciamento nº. 001/2021/SECEL, conforme convocação a ser realizada pela SECEL.**DOTAÇÃO ORÇAMENTÁRIA:** CONTRATO: U.O. 23601; Programa 521; P.A.O.E. 3034; Natureza de Despesa 33.90.36; Fontes 195/196. **PATRONAL:** U.O. 2301; Programa 521; P.A.O.E. 3034; Natureza de Despesa 33.90.47; Fontes 195/196.**VIGÊNCIA DO CONTRATO:** O presente contrato terá vigência a partir da sua assinatura, até 31 de Dezembro de 2021.**DATA DE ASSINATURA:** 27/09/2021.**EXTRATO DE INEXIGIBILIDADE DE LICITAÇÃO Nº 215/2021/FUNDED ATO DE RATIFICAÇÃO DE INEXIGIBILIDADE**

RATIFICO a inexigibilidade de procedimento licitatório em consonância com o Parecer Jurídico, exarado pela Procuradoria Geral do Estado, nos termos do artigo 25, da Lei Federal 8.666/93.

**Processo nº.** 371816/2021.**Objeto:** contratação de prestador de serviço, tecnicamente experiente e qualificado em arbitragem de competições esportivas, que poderão se realizar durante a vigência do Edital de Credenciamento nº 001/2021/SECEL, com comprovação de atuação nas modalidades que compõem as ações esportivas desenvolvidas e apoiadas pela Secretaria de Cultura, Esporte e Lazer do Estado de Mato Grosso - SECEL/MT, através do Fundo Estadual de Desenvolvimento Esportivo-FUNDED.**Contratado(a) :** Arthur Brazilino da Silva Neto - CPF: 022.967.641-23.**Valor:** Considerando tratar-se de contratação para prestação de serviço por demanda, não é possível mensurar inicialmente o valor total da presente contratação, ficando à conveniência da Administração Pública a demanda de uma ou mais prestações de serviços.

Cuiabá, 28 de setembro de 2021.

**Eliane Paula da Silva**

Secretária Adjunta de Administração Sistêmica/SECEL

Ordenador de Despesas - Portaria 094/2020/SECEL - DOE 21/10/2020

EXTRATO DO CONTRATO 066/2021/SECEL

**PROCESSO ADMINISTRATIVO:** 392749/2021/SECEL - Edital de Credenciamento nº 001/2021/SECEL, oriundo Inexigibilidade de Licitação 194/2021/FUNDED, Lei nº 8.666/93.**CONTRATANTE:** Secretaria de Estado de Cultura, Esporte e Lazer - SECEL/MT, Utilizando-se dos recursos do Fundo de Desenvolvimento Desportivo do Estado de Mato Grosso - FUNDED/MT.**CONTRATADO:** Ana Caroline Mendonça Talavera, CPF nº 033.619.321-14.**OBJETO:** Contratação de serviços de arbitragem para a modalidade **Natação**, em conformidade dos termos e condições previstas no Edital de Credenciamento nº. 001/2021/SECEL e demais anexos, independente de transcrição, assim como na Lei Federal nº 8.666/1993 e suas alterações.**DO VALOR:** Os valores a serem pagos em cada etapa, são os constantes no Anexo III do Edital de Credenciamento nº. 001/2021/SECEL, conforme convocação a ser realizada pela SECEL.**DOTAÇÃO ORÇAMENTÁRIA:** CONTRATO: U.O. 23601; Programa 521; P.A.O.E. 3034; Natureza de Despesa 33.90.36; Fontes 195/196. **PATRONAL:** U.O. 2301; Programa 521; P.A.O.E. 3034; Natureza de Despesa 33.90.47; Fontes 195/196.**VIGÊNCIA DO CONTRATO:** O presente contrato terá vigência a partir da sua assinatura, até 31 de Dezembro de 2021.**DATA DE ASSINATURA:** 27/09/2021.

EXTRATO DO CONTRATO 067/2021/SECEL

**PROCESSO ADMINISTRATIVO:** 398254/2021/SECEL - Edital de Credenciamento nº 001/2021/SECEL, oriundo Inexigibilidade de Licitação 207/2021/FUNDED, Lei nº 8.666/93.**CONTRATANTE:** Secretaria de Estado de Cultura, Esporte e Lazer - SECEL/MT, Utilizando-se dos recursos do Fundo de Desenvolvimento Desportivo do Estado de Mato Grosso - FUNDED/MT.**CONTRATADO:** Tatiane Prates Regenold Claro, CPF nº 630.744.431-20.**OBJETO:** Contratação de serviços de arbitragem para a modalidade **Natação**, em conformidade dos termos e condições previstas no Edital de Credenciamento nº. 001/2021/SECEL e demais anexos, independente de transcrição, assim como na Lei Federal nº 8.666/1993 e suas alterações.**DO VALOR:** Os valores a serem pagos em cada etapa, são os constantes no Anexo III do Edital de Credenciamento nº. 001/2021/SECEL, conforme convocação a ser realizada pela SECEL.**DOTAÇÃO ORÇAMENTÁRIA:** CONTRATO: U.O. 23601; Programa 521; P.A.O.E. 3034; Natureza de Despesa 33.90.36; Fontes 195/196. **PATRONAL:** U.O. 2301; Programa 521; P.A.O.E. 3034; Natureza de Despesa 33.90.47; Fontes 195/196.**VIGÊNCIA DO CONTRATO:** O presente contrato terá vigência a partir da sua assinatura, até 31 de Dezembro de 2021.**DATA DE ASSINATURA:** 27/09/2021.

EXTRATO DO CONTRATO 068/2021/SECEL

**PROCESSO ADMINISTRATIVO:** 422672/2021/SECEL - Edital de Credenciamento nº 001/2021/SECEL, oriundo Inexigibilidade de Licitação 203/2021/FUNDED, Lei nº 8.666/93.

**CONTRATANTE:** Secretaria de Estado de Cultura, Esporte e Lazer - SECEL/MT, Utilizando-Se Dos Recursos Do Fundo De Desenvolvimento Desportivo Do Estado De Mato Grosso - FUNDED/MT.

**CONTRATADO:** Carlos Miguel Vieira Pariz, CPF nº 055.176.091-55.

**OBJETO:** Contratação de serviços de arbitragem para a modalidade **Basquetebol**, em conformidade dos termos e condições previstas no Edital de Credenciamento nº. 001/2021/SECEL e demais anexos, independente de transcrição, assim como na Lei Federal nº 8.666/1993 e suas alterações.

**DO VALOR:** Os valores a serem pagos em cada etapa, são os constantes no Anexo III do Edital de Credenciamento nº. 001/2021/SECEL, conforme convocação a ser realizada pela SECEL.

**DOTAÇÃO ORÇAMENTÁRIA:** CONTRATO: U.O. 23601; Programa 521; P.A.O.E. 3034; Natureza de Despesa 33.90.36; Fontes 195/196. PATRONAL: U.O. 2301; Programa 521; P.A.O.E. 3034; Natureza de Despesa 33.90.47; Fontes 195/196.

**VIGÊNCIA DO CONTRATO:** O presente contrato terá vigência a partir da sua assinatura, até 31 de Dezembro de 2021.

**DATA DE ASSINATURA:** 27/09/2021.

**PORTARIA Nº 159 /2021/GAB /SECEL, DE 27 DE SETEMBRO DE 2021.**

**DISPÕE SOBRE O PRAZO LIMITE PARA APRESENTAÇÃO DE PROPOSTAS E SOLICITAÇÃO DE APOIO FINANCEIRO PARA CELEBRAÇÃO DE PARCERIAS E DÁ OUTRAS PROVIDÊNCIAS.**

**O SECRETÁRIO DE ESTADO DE CULTURA, ESPORTE E LAZER** no uso das atribuições que lhe conferem o art. 71, inciso II da Constituição Estadual e Instrução Normativa Conjunta SEPLAN/SEFAZ/CGE nº 001/2015, Instrução Normativa Conjunta SEPLAN/SEFAZ/CGE nº 001/2016 e nas Leis Estaduais n.o 10.362/2016, n.º 10.363/2016, n.º 10.379/2016 e n.º 11.105/2020.

**CONSIDERANDO** o que dispõe o artigo 1º da **PORTARIA Nº 048/2021/GAB /SECEL, DE 23 DE MARÇO DE 2021** sobre o prazo de 45 (quarenta e cinco) dias para solicitação de apoio financeiro;

**CONSIDERANDO** ainda os limites temporais previstos no Decreto n.º 835, de 25 de fevereiro de 2021 que dispõe sobre a execução orçamentária e financeira do exercício de 2021;

**RESOLVE:**

**Art. 1º.** O prazo limite para apresentação de projetos e solicitação de apoio financeiro para formalização de parcerias é até o dia 05 de outubro do corrente ano.

I. Nos casos em que haja impossibilidade de o proponente apresentar a solicitação de apoio financeiro até a data prevista no caput deste artigo, deverá apresentar pedido devidamente fundamentado contendo os motivos que ensejaram o descumprimento do referido prazo, o qual será analisado pelo Secretário de Estado de Cultura, Esporte e Lazer - SECEL, que decidirá pelo deferimento ou não do pleito, ressaltando que a celebração do respectivo termo dependerá do cumprimento de todos os trâmites legais.

**Art. 2º.** Esta Portaria entra em vigor na data de sua publicação.

**PUBLIQUE-SE. REGISTRE-SE. CUMPRA-SE.**

Cuiabá/MT, 27 de setembro de 2021.

**Alberto Machado**

Secretário de Estado de Cultura, Esporte e Lazer  
(original assinado)

**PORTARIA Nº 147/2021/SECEL**

Dispõe alteração dos membros da Comissão de Monitoramento e Gestor da PORTARIA Nº 0156/2018/SEC para as formalizações 2018.

**O SECRETÁRIO ESTADUAL DE CULTURA, ESPORTE E LAZER**, no uso das atribuições que lhe confere o artigo 71, incisos I, II e IV da Constituição do Estado;

Considerando o que preceitua o artigo 2º, incisos I e XI da Lei nº 13.019, de 31 de Julho de 2014, que conceitua Organização da Sociedade Civil e a Comissão de Monitoramento e Avaliação;

Considerando a obrigatoriedade de garantir a impessoalidade e transparência nos acompanhamentos dos Termos de Colaboração e de Fomento firmados com as OSCs, objetivando a efetividade, o cumprimento e a aplicação da Lei 13.019/2014 e da Instrução Normativa Conjunta SEPLAN/SEFAZ/CGE nº 01, de 17 de março de 2016;

Considerando a CI nº 012/2021/CONV/SECEL, que indica servidores para compor a Comissão de Monitoramento e Gestor para as formalizações 2018;

**RESOLVE:**

**Art. 1º** Designar os servidores abaixo, sob a Coordenação do primeiro, bem como seus respectivos substitutos, para compor a Comissão de Avaliação e Monitoramento dos processos de 2018 e anteriores, que deverão assumir no caso de vacância ou impedimento legal dos titulares:

1. Laura Denize de Arruda - Matrícula 255436;
2. Jonilken da Silva Almeida - Matrícula 142880;
3. Julianne de Quadros Moura - Matrícula 204918.

Suplentes:

1. Veruska Almeida de Souza - Matrícula 227343;
2. Everaldo do Nascimento Marques Junior - Matrícula 115990;
3. Patrícia Ribeiro Borges dos Santos - Matrícula 200743.

**Art. 2º** Esta Portaria entra em vigor na data de sua publicação.

**Art. 3º** Revoga-se a Portaria nº 0156/2018/SEC.

Registre-se. Publique-se. CUMPRA-SE.

Cuiabá-MT, 22 de setembro de 2021.

**Alberto Machado**

(original assinado)

Secretário de Estado de Cultura, Esporte e Lazer - SECEL

**PORTARIA Nº. 143/2021/SECEL.**

**O SECRETÁRIO DE ESTADO DE CULTURA, ESPORTE E LAZER-SECEL/MT**, no uso das atribuições que lhe confere o art. 71, II da Constituição Estadual e, considerando os dispositivos da Lei nº. 8.666/93 e termos do Decreto nº. 840/2017, Art. 99, § 3º, I, que regulamenta o acompanhamento e fiscalização da execução de contratos administrativos.

**RESOLVE:**

**Art. 1º** Designar o servidor ALIPIO LUIZ DE SOUZA SILVA, matrícula nº 205026, para exercer a função de fiscal dos Contratos relacionados abaixo.

CONTRATO / PROCESSO	CONTRATADA / CNPJ	OBJETO	VALOR	VIGÊNCIA
013/2019 / SECEL, 222049/2020	Service Network Comércio e Serviços de Tecnologia Ltda CNPJ 33.228.064/0001-01	O presente contrato tem por objeto a contratação de pessoa jurídica especializada em serviços de manutenção preventiva e corretiva em equipamentos de central telefônica PABX, para atender os setores da Secretaria de Estado de Cultura, Esporte e Lazer - SECEL, em conformidade com o projeto/plano/ termo apresentado e demais documentos, independente de transcrição.	R\$ 9.340,00	12 (doze) meses, de 03/12/2020 a 02/12/2021.
191/2020 /SECEL, 310171/2020	Studio Comércio Atacadista de Produtos de Informática Ltda - CNPJ nº 08.710.871/0001-00	O contrato tem por objeto a aquisição de equipamentos de informática em atendimento à demanda da Secretaria de Estado de Cultura, Esporte e Lazer - SECEL/MT, conforme especificações e quantitativos estabelecidos no edital e seus anexos.	R\$ 218.050,00	12 (doze) meses, de 11/12/2020 a 10/12/2021
025/2021 /SECEL, 498742/2020	Empresa Mato-Grossense de Tecnologia da Informação - MTI, CNPJ/MF nº 15.011.059/0001-52.	Contratação da empresa pública MTI - Empresa Mato-grossense de Tecnologia da Informação para a prestação de serviços corporativos de tecnologia da informação e comunicação, a fim de atender à SECEL/ MT, Conforme a modalidade de Dispensa de Licitação, art. 24, inciso XVI, documentos constantes no Processo Administrativo nº 498742/2020/SECEL, Termo de Referência e na Proposta Comercial da Contratada nº 107/2020;	R\$ 432.397,66	12 (doze) meses, de 29/07/2021 a 28/07/2021

**Art. 2º** Designar a servidora CAMILA CRISTINA DE ALMEIDA JOSUÉ, matrícula nº 262271, para exercer a função de suplente do fiscal dos Contratos relacionados acima.

**Art. 3º** Compete aos fiscais do Contrato tomar ciência e executar todas as atividades inerentes à fiscalização de acordo com a Lei, bem como em consonância com a Orientação Técnica 012/2017 da Controladoria Geral do Estado de Mato Grosso, Instrução Normativa 001/2017/SECEL e o Manual de Gestão e Fiscalização de Contratos/SECEL.

**Art. 4º** Esta Portaria tem seus efeitos retroagidos a 28/08/2021.

**Art. 5º** Revogar as disposições em contrário.

Registrada, Publicada, Cumpra-se.

Cuiabá/MT, 13 de Setembro de 2021.

**ALBERTO MACHADO**

Secretário de Estado de Cultura, Esporte e Lazer - SECEL/MT.

(original assinada).

**RESOLUÇÃO Nº. 01/2021 - CIB/MT**

Calendário de Reuniões Ordinárias do Ano de 2021, **COMISSÃO INTERGESTORES BIPARTITE**, Secretaria de Estado de Cultura, Esporte e Lazer.

**A COMISSÃO INTERGESTORES BIPARTITE**, no uso das atribuições que lhe são conferidas pela Lei Estadual nº. 10.362, de 27 de janeiro de 2016 e, após Reunião de Posse dos novos membros da CIB/MT, e m 20/07/2021;

**RESOLVE:**

**Art. 1º** - Aprovar o Calendário de Reuniões Ordinárias da **Comissão Intergestores Bipartite** para o Ano de 2021, conforme datas a seguir:

26/08/2021 - Reunião Ordinária presencial;  
27/10/2021 - Reunião Ordinária por videoconferência.

**Art. 2º** - Esta resolução entra em vigor na data de sua publicação, com efeitos a partir de 18/08/2021.

Registrada, Publicada, Cumpra-se.

Cuiabá, 23 de setembro de 2021.

**CESAR MURIANA**

Coordenador da Comissão Intergestores Bipartite

**JANDEIVID LOURENÇO MOURA**

Vice coordenador da Comissão Intergestores Bipartite

**\*Original assinado**

**Membros nível estadual SECEL - Titulares:**

Alessandra Keiko Galvão Okamura Ames  
Cinthia de Miranda Mattos  
Janideivid Lourenço Moura  
Jogiane Hellensberger  
Lauro Victor Marques Gonçalves  
Paulo Mario Moura Pereira da Silva  
Rayanny Correa Borges  
Robinson de Carvalho Araújo  
Waldineia Ribeiro de Almeida

**Suplentes:**

Carolina Modtkowski  
Elaine da Silva Santos  
Josué Natanael Silva de Andrade  
Laura Denise Arruda  
Raphael C. Dourado  
Veruska Almeida de Souza

**Segmento Representantes Gestores Municipais**

**Região Noroeste I**

Francisca Gecilda Alves Bernardo - Titular  
Wesley de Oliveira Pego - Suplente

**Região Norte II**

Marciel da Silva Freitas - Titular  
Elisa Gomes Machado - Suplente

**Região Nordeste III**

Janete Moraes Rodrigues - Titular  
Rosa Dilma da Silva - Suplente

**Região Leste IV**

Garcias Abreu da Silva - Titular  
Aline Yonara Oliveira Silva - Suplente

**Região V Sudeste**

Wanderson Alex Moreira de Lana - Titular  
Izaurides Kesia da C. M. S. Sampaio - Suplente

**Região VI Sul**

Marcio José de Oliveira - Titular  
Avinner Augusto da Silva Albino - Suplente

**Região VIII Oeste**

Ivan Carlos Terribele - Suplente

**Região IX Centro Oeste**

Andressa Lavinia Nunes Miranda - Titular  
Juliana Ghedin Cappellesso - Suplente

**Região X Centro**

Marisa de Fátima dos Santos Netto - Titular  
Anelise de Moraes Oliveira Duarte - Suplente

**Região XII Centro Norte**

Rodrigo Gomes Pinto - Titular  
Cesar Muriana - Suplente

**\*Original Assinado**



SES

## SECRETARIA DE ESTADO DE SAÚDE

## DISPENSA DE LICITAÇÃO 131/2021

RECONHEÇO a contratação de serviços por meio de Dispensa de Licitação, considerando a orientação exposta no Parecer Jurídico nº 671/SGAC/PGE/2020, às fls. 808/833, fundamentado no Artigo 24, Inciso IV, da Lei 8.666/93 e alterações posteriores, bem como, os documentos acostados aos autos.

PROCESSO: 29207/2021

**OBJETO:** "aquisição de medicamento com a finalidade de atender a demanda judicial, para pacientes iniciais"  
**VALOR:** R\$ 71.877,96

**DESPESA:** 33.90.32  
**FONTE:** 134

Ratifico a dispensa de licitação em consonância com a JUSTIFICATIVA apresentada, nos termos do art. 24, inciso IV, da Lei 8.666/93 e alterações posteriores.

Cuiabá-MT, 27 de setembro de 2021.

**GILBERTO GOMES DE FIGUEIREDO**  
 Secretário de Estado de Saúde / SES-MT  
 Original assinado nos autos

SECRETARIA DE ESTADO DE SAÚDE  
COORDENADORIA DE CONTRATOS - CCTR/SES/MT

**EXTRATO DO PRIMEIRO TERMO ADITIVO AO CONTRATO Nº 224/2020/SES/MT - ATA DE REGISTRO DE PREÇOS Nº 064/2020 - PREGÃO ELETRÔNICO Nº 08/2020 - TRIBUNAL DE JUSTIÇA DE MATO GROSSO. CONTRATANTE: SECRETARIA DE ESTADO DE SAÚDE/SES/MT - Representada pela Secretário GILBERTO GOMES DE FIGUEIREDO CONTRATADA: HABIT CONSTRUÇÕES E SERVIÇOS EIRELI. Representada por: Sr.ª. NADINE AVANCI ROSA Objeto: "contratação de empresa que, sob demanda, prestará serviços de manutenção predial preventiva (visita periódica) e corretiva (eventuais), com fornecimento de peças, equipamentos, materiais e mão de obra, com o maior desconto a ser aplicado em planilhas de serviços e insumos, constantes da TABELA SINAPI, para atender a Secretaria de Estado de Saúde de Mato Grosso"** O presente termo aditivo tem como objeto a prorrogação de prazo do contrato 224/2020/SES/MT.

**VIGENCIA:** 12 (doze) meses, em 04/09/2021 e término em 03/09/2022, em conformidade com o art. 57, inciso II, da Lei nº 8.666/93.

**DOTAÇÃO ORÇAMENTÁRIA:** UO: 21601; Elemento: 33.90.39; Fonte: 134/100.

**VALOR DO TERMO ADITIVO:** R\$ 4.250.000,00

**DATA DE ASSINATURA:** 03/09/2021.

TERMO DE RETIFICAÇÃO  
(Aviso de Prorrogação)

Concorrência Nº 002/2021 - PROCESSO Nº 168687/2021

A Secretaria de Estado de Saúde do Estado de Mato Grosso mediante a Comissão de Licitação instituída pela Portaria nº. 569/2021/GBSES, publicado no Diário Oficial do Estado de Mato Grosso, em 06 de agosto de 2021; informar os interessados a alteração da data que prorroga a sessão de abertura da Concorrência 002/2021, que fora publicado Diário Oficial do Estado de Mato Grosso, 28 de setembro de 2021 nº 28.093 páginas 33/34. Cujo objeto é a "Construção do Centro de Atenção Psicossocial Infantil (CAPSI)", conforme abaixo:

**ONDE SE LÊ:**

Às **09h30min do dia 28 de outubro de 2021.**

**LEIA-SE:**

Às **09h30min do dia 03 de novembro de 2021.**

Cuiabá, 28 de setembro de 2021.

**WESLEY JEAN NUNES DA CUNHA BASTOS**  
 Presidente da Comissão de Licitação

**TÂNIA OLIVEIRA DA SILVA**  
 Superintendente de Aquisições e Contratos  
 (Original assinado nos autos)

AVISO DE LICITAÇÃO  
PREGÃO ELETRÔNICO Nº 063/2021/SES/MT  
Processo n. 213858/2021

A Secretaria de Estado de Saúde do Estado de Mato Grosso torna público que realizará a licitação em epígrafe, conforme indicado abaixo.

**DATA DE CADASTRAMENTO DE PROPOSTAS:** a partir do dia 29/09/2021 até às 09h29min do dia 13/10/2021 (horário de Brasília).

**DATA DE ABERTURA DA SESSÃO E PROPOSTAS:** a partir das 09h30min do dia 13/10/2021 (horário de Brasília).

**OBJETO:** Contratação de pessoa jurídica para prestação de serviço de Licença de Uso de Software Architecture Engineering & Construction Collection IC Commercial New Single-user ELD 3-Year Subscription WIN, desenvolvido pela Autodesk, por um período de 36 (trinta e seis) meses e treinamento presencial no município de Cuiabá, na ferramenta Architecture Engineering & Construction Collection (SUITE COLLECTION) com carga horária mínima de 60 (sessenta) hora, em atendimento as necessidades técnicas da Secretaria de Estado de Saúde de Mato Grosso.

O Edital está disponível no Portal de Aquisições (link:www.comprasgovernamentais.gov.br) onde será realizada todas as operações relativas ao certame, bem como no site da Secretaria de Estado de Saúde Link: http://www.saude.mt.gov.br/licitacao-editais. Contato: E-mail pregao02@ses.mt.gov.br e (65) 3613-5410 ou 3613-5308 - Coordenadoria de Aquisições.

Cuiabá-MT, 28 de setembro de 2021.

**Ideuzete Maria da Silva**  
 Pregoeira Oficial da SES/MT  
 Original assinado nos autos

## RETIFICAÇÃO À PORTARIA Nº 771/2021/GBSES

O SECRETÁRIO DE ESTADO DE SAÚDE, no uso de suas atribuições legais que lhe confere o artigo 71, da Constituição Estadual;

**RESOLVE:**

**Art. 1º** Retificar em parte a Portaria nº 771/2021/GBSES:

**Onde se lê:**

"Art. 1º (...) totalizando o valor de R\$ 15.000,00 (quinze mil reais) (...)"

**Leia-se:**

"Art. 1º (...) totalizando o valor de R\$ 24.000,00 (vinte e quatro mil reais) (...)"

**Onde se lê:**

## ANEXO ÚNICO

REGIÃO DE SAÚDE	MUNICÍPIO	UNIDADE/ESTABELECIMENTO				
SUL MATOGROSSENSE	CAMPO VERDE	Hospital Coração de Jesus				
Tipo de Leito	Período Apurado	Quantidade de Leitões	Dias Mês	Valor Unitário	Valor Total	Normativa
TIPO II	01 a 05/07/2021	10	05	R\$ 300,00	R\$ 15.000,00	Decreto Estadual nº 851/2021 Portaria nº 138/2021/GBSES
TOTAL A PAGAR					R\$ 15.000,00	

**Leia-se:**

## ANEXO ÚNICO

REGIÃO DE SAÚDE	MUNICÍPIO	UNIDADE/ESTABELECIMENTO				
SUL MATOGROSSENSE	CAMPO VERDE	Hospital Coração de Jesus				
Tipo de Leito	Período Apurado	Quantidade de Leitões	Dias Mês	Valor Unitário	Valor Total	Normativa
TIPO II	01 a 08/07/2021	10	08	R\$ 300,00	R\$ 24.000,00	Decreto Estadual nº 851/2021 Portaria nº 138/2021/GBSES
TOTAL A PAGAR					R\$ 24.000,00	

**Art. 2º** Demais artigos permanecem inalterados.

**Registrada, Publicada, CUMPRA-SE.**

Cuiabá-MT, 28 de setembro de 2021.

**GILBERTO GOMES DE FIGUEIREDO**  
 Secretário de Estado de Saúde

## PORTARIA Nº 821/2021/GBSES

O **SECRETÁRIO DE ESTADO DE SAÚDE**, no uso de suas atribuições legais que lhe confere o artigo 71, da Constituição Estadual, e;

**CONSIDERANDO** a Lei Federal nº 13.979 de 6 de fevereiro de 2020, que dispõe sobre as medidas para enfrentamento da emergência de saúde pública de importância internacional decorrente do coronavírus responsável pelo surto de 2019, que em seu Art. 4º descreve que “é dispensável a licitação para aquisição de bens, serviços, inclusive de engenharia, e insumos destinados ao enfrentamento da emergência de saúde pública de importância internacional decorrente do coronavírus”;

**CONSIDERANDO** a Portaria nº 356/GM/MS de 11 de março de 2020, que dispõe sobre a regulamentação e operacionalização do disposto na Lei nº 13.979, de 6 de fevereiro de 2020, que estabelece as medidas para enfrentamento da emergência de saúde pública de importância internacional decorrente do coronavírus (COVID-19);

**CONSIDERANDO** a Portaria GM/MS nº 568/2020 do Ministério da Saúde de 26 de março de 2020 que autoriza a habilitação de leitos de Unidade de Terapia Intensiva Adulto (UTI) para atendimento exclusivo dos pacientes COVID-19;

**CONSIDERANDO** o Decreto Estadual nº 407 de 20 de março de 2020, que dispõe sobre as medidas para enfrentamento da emergência de saúde pública de importância internacional decorrente do coronavírus (2019-nCoV) a serem adotadas pelo Poder Executivo do Estado de Mato Grosso, e dá outras providências;

**CONSIDERANDO** o Decreto Estadual nº 521 de 10 de junho de 2020 que cria o Programa Emergencial para abertura e habilitação de novos leitos de Unidades de Terapia Intensiva (UTI) em todo o Estado de Mato Grosso, em parceria com as prefeituras municipais, para atendimento exclusivo de pacientes acometidos pela Covid-19, e dá outras providências;

**CONSIDERANDO** a Portaria nº 249/2020/GBSES de 24 de julho de 2020, que define, em caráter excepcional, o cofinanciamento estadual ao custeio mensal de leitos em Unidades de Terapia Intensiva (UTI) para atendimento exclusivo dos pacientes COVID-19, no território do Estado de Mato Grosso, que atenderem aos termos e requisitos dispostos na Portaria nº 568/2020 do Ministério da Saúde;

**RESOLVE:**

**Art. 1º** Ordenar o pagamento do cofinanciamento estadual para custeio mensal de leitos em Unidade de Terapia Intensiva - UTI - Adulto, temporariamente habilitada junto ao Sistema Único de Saúde (SUS) para atendimento exclusivo de pacientes acometidos pela COVID-19, referente à competência **AGOSTO/2021, para o município de Peixoto de Azevedo** que apresentou documentação conforme solicitado pela Secretaria de Estado de Saúde, totalizando o valor de **R\$ 67.600,00** (sessenta e sete mil e seiscentos reais) e a aplicação dos valores ao fim que se destinam com o objetivo de melhorar o acesso para atendimento ao usuário do SUS no território do Estado de Mato Grosso, conforme Anexo Único.

**Art. 2º** As despesas decorrentes deste incentivo correrão por conta dos recursos financeiros e da dotação orçamentária a seguir especificada:

**Unidade Orçamentária: 21.601 - Fundo Estadual de Saúde**

**Programa: 526 - Mato Grosso Mais Saúde**

**Função: 10 - Saúde**

**Subfunção: 302 - Assistência Ambulatorial e Hospital**

**Fonte de Recursos: 134**

**Natureza de Despesas: 3.3.41.41.010.**

**Ação: 2451 - Atenção Ambulatorial e Hospitalar complementar do SUS**

**Subação: 2 - Cofinanciamento de Leitos Complementares e Serviços de Cardiologia do SUS em Mato Grosso**

**Art. 3º** Esta Portaria entra em vigor na data de sua publicação, revogando-se as disposições em contrário.

**Registrada, Publicada, CUMpra-SE.**

Cuiabá-MT, 28 de setembro de 2021.

  
GILBERTO GOMES DE FIGUEIREDO  
Secretário de Estado de Saúde

## ANEXO ÚNICO

MICROREGIÃO	MUNICÍPIO	UNIDADE/ESTABELECIMENTO				TOTAL
NOROESTE MATOGROSSENSE	Peixoto de Azevedo	Hospital Regional de Peixoto de Azevedo				
Situação	Período Apurado	Quantidade de Leitos	Dias Mês	Valor Unitário	Valor Total	Normativa
Habilitados	01 a 31/08/2021	10	31	R\$ 400,00	R\$ 67.600,00(*)	Decreto Estadual nº 521/2020 Portaria nº 249/2020/GBSES
TOTAL A PAGAR					R\$ 67.600,00(*)	

(\*) Procedido desconto no valor de R\$ 56.400,00 (cinquenta e seis mil e quatrocentos reais) referente ao saldo devedor remanescente do encontro de contas de julho/2021 da Portaria nº 159/2021/GBSES.

## PORTARIA Nº 822/2021/GBSES

O **SECRETÁRIO DE ESTADO DE SAÚDE**, no uso de suas atribuições legais que lhe confere o artigo 71, da Constituição Estadual, e;

**CONSIDERANDO** a Lei Federal nº 13.979 de 6 de fevereiro de 2020, que dispõe sobre as medidas para enfrentamento da emergência de saúde pública de importância internacional decorrente do coronavírus responsável pelo surto de 2019, que em seu Art. 4º descreve que “é dispensável a licitação para aquisição de bens, serviços, inclusive de engenharia, e insumos destinados ao enfrentamento da emergência de saúde pública de importância internacional decorrente do coronavírus”;

**CONSIDERANDO** a Portaria nº 356/GM/MS de 11 de março de 2020, que dispõe sobre a regulamentação e operacionalização do disposto na Lei nº 13.979, de 6 de fevereiro de 2020, que estabelece as medidas para enfrentamento da emergência de saúde pública de importância internacional decorrente do coronavírus (COVID-19);

**CONSIDERANDO** a Portaria nº 245/SAES/MS de 24 de março de 2020, que inclui leitos e procedimentos na Tabela de Procedimentos, Medicamentos, Órteses, Próteses e Materiais Especiais (OPM) do Sistema Único de Saúde (SUS), para atendimento exclusivo dos pacientes com diagnóstico clínico de COVID-19 e em seu Artigo 3º descreve o procedimento 03.003.01.022-3 (Tratamento de infecção pelo novo coronavírus - COVID-19) que compreende as ações necessárias para o tratamento clínico do paciente internado com diagnóstico de Covid-19, na modalidade hospitalar e de média complexidade;

**CONSIDERANDO** o Decreto Estadual nº 407 de 20 de março de 2020, que dispõe sobre as medidas para enfrentamento da emergência de saúde pública de importância internacional decorrente do coronavírus (2019-nCoV) a serem adotadas pelo Poder Executivo do Estado de Mato Grosso, e dá outras providências;

**CONSIDERANDO** o Decreto Estadual nº 851 de 10 de março de 2021 que cria o Programa Emergencial para abertura e autorização temporária de novos leitos clínicos para atendimentos exclusivos aos pacientes em Tratamento de Infecção causada pelo Coronavírus (COVID-19), no território do Estado de Mato Grosso;

**CONSIDERANDO** a Portaria nº 138/2021/GBSES de 12 de março de 2021, que define, em caráter excepcional, o cofinanciamento estadual ao custeio mensal de Novos Leitos de Suporte Ventilatório Pulmonar (Adulto), Leitos de Enfermaria Clínica Hospitalar (Adulto) e Leitos de Internação Clínica de Baixa Complexidade e Oxigenoterapia (Adulto), para atendimentos exclusivos aos pacientes em Tratamento de Infecção do Coronavírus (COVID-19), no território do Estado de Mato Grosso;

**RESOLVE:**

**Art. 1º** Ordenar o pagamento do cofinanciamento estadual para custeio mensal dos leitos clínicos, disponibilizados ao Sistema Único de Saúde (SUS) para atendimento exclusivo de pacientes acometidos pela COVID-19, referente à competência **AGOSTO/2021, para o município de Canarana** que apresentou documentação conforme solicitado pela Secretaria de Estado de Saúde, totalizando o valor de **R\$ 50.400,00** (cinquenta mil e quatrocentos reais) e a aplicação dos valores ao fim que se destinam com o objetivo de melhorar o acesso para atendimento ao usuário do SUS no território do Estado de Mato Grosso, conforme Anexo Único.

**Art. 2º** As despesas decorrentes deste incentivo correrão por conta dos recursos financeiros e da dotação orçamentária a seguir especificada:

**Unidade Orçamentária: 21.601 - Fundo Estadual de Saúde**

**Programa: 526 - Mato Grosso Mais Saúde**

**Função: 10 - Saúde**

**Subfunção: 302 - Assistência Ambulatorial e Hospitalar**

**Fonte de Recursos: 134**

**Natureza de Despesas: 3.3.41.41.010.**

**Ação: 2451 - Atenção Ambulatorial e Hospitalar complementar do SUS**

**Subação: 2 - Cofinanciamento de Leitos Complementares e Serviços de Cardiologia do SUS em Mato Grosso**

**Art. 3º** Esta Portaria entra em vigor na data de sua publicação, revogando-se as disposições em contrário.

**Registrada, Publicada, CUMPRADA-SE.**

Cuiabá-MT, 28 de setembro de 2021.



GILBERTO GOMES DE FIGUEIREDO  
Secretário de Estado de Saúde

#### ANEXO ÚNICO

REGIÃO DE SAÚDE	MUNICÍPIO	UNIDADE/ESTABELECIMENTO					TOTAL
ALTO TAPAJÓS	Canarana	Unidade Mista de Saúde					
Tipo de Leito	Período Apurado	Quantidade de Leitos	Dias Mês	Valor Unitário	Valor Total	Normativa	
TIPO III	01 a 21/08/2021	06	21	R\$ 400,00	R\$ 50.400,00	Decreto Estadual nº 851/2021 Portaria nº 138/2021/GBSES	
TOTAL A PAGAR					R\$ 50.400,00		

#### PORTARIA Nº 823/2021/GBSES

O **SECRETÁRIO DE ESTADO DE SAÚDE**, no uso de suas atribuições legais que lhe confere o artigo 71, da Constituição Estadual, e;

**CONSIDERANDO** a Lei Federal nº 13.979 de 6 de fevereiro de 2020, que dispõe sobre as medidas para enfrentamento da emergência de saúde pública de importância internacional decorrente do coronavírus responsável pelo surto de 2019, que em seu Art. 4º descreve que “é dispensável a licitação para aquisição de bens, serviços, inclusive de engenharia, e insumos destinados ao enfrentamento da emergência de saúde pública de importância internacional decorrente do coronavírus”;

**CONSIDERANDO** a Portaria nº 356/GM/MS de 11 de março de 2020, que dispõe sobre a regulamentação e operacionalização do disposto na Lei nº 13.979, de 6 de fevereiro de 2020, que estabelece as medidas para enfrentamento da emergência de saúde pública de importância internacional decorrente do coronavírus (COVID-19);

**CONSIDERANDO** a Portaria nº 245/SAES/MS de 24 de março de 2020, que inclui leitos e procedimentos na Tabela de Procedimentos, Medicamentos, Órteses, Próteses e Materiais Especiais (OPM) do Sistema Único de Saúde (SUS), para atendimento exclusivo dos pacientes com diagnóstico clínico de COVID-19 e em seu Artigo 3º descreve o procedimento 03.003.01.022-3 (Tratamento de infecção pelo novo coronavírus - COVID-19) que compreende as ações necessárias para o tratamento clínico do paciente internado com diagnóstico de Covid-19, na modalidade hospitalar e de média complexidade;

**CONSIDERANDO** o Decreto Estadual nº 407 de 20 de março de 2020, que dispõe sobre as medidas para enfrentamento da emergência de saúde pública de importância internacional decorrente do coronavírus (2019-nCoV) a serem adotadas pelo Poder Executivo do Estado de Mato Grosso, e dá outras providências;

**CONSIDERANDO** o Decreto Estadual nº 851 de 10 de março de 2021 que cria o Programa Emergencial para abertura e autorização temporária de novos leitos clínicos para atendimentos exclusivos aos pacientes em Tratamento de Infecção causada pelo Coronavírus (COVID-19), no território do Estado de Mato Grosso;

**CONSIDERANDO** a Portaria nº 138/2021/GBSES de 12 de março de 2021, que define, em caráter excepcional, o cofinanciamento estadual ao custeio mensal de Novos Leitos de Suporte Ventilatório Pulmonar (Adulto), Leitos de Enfermaria Clínica Hospitalar (Adulto) e Leitos de Internação Clínica de Baixa Complexidade e Oxigenoterapia (Adulto), para atendimentos exclusivos aos pacientes em Tratamento de Infecção do Coronavírus (COVID-19), no território do Estado de Mato Grosso;

**RESOLVE:**

**Art. 1º** Ordenar o pagamento do cofinanciamento estadual para custeio mensal dos leitos clínicos, dispõnibilizados ao Sistema Único de Saúde (SUS) para atendimento exclusivo de pacientes acometidos pela COVID-19, referente à competência **JUNHO/2021**, para o município de **Chapada dos Guimarães** que apresentou documentação conforme solicitado pela Secretaria de Estado de Saúde, totalizando o valor de **R\$ 129.600,00** (cento e vinte e nove mil e seiscentos reais) e a aplicação dos valores ao fim que se destinam com o objetivo de melhorar o acesso para atendimento ao usuário do SUS no território do Estado de Mato Grosso, conforme Anexo Único.

**Art. 2º** As despesas decorrentes deste incentivo correrão por conta dos recursos financeiros e da dotação orçamentária a seguir especificada:

**Unidade Orçamentária: 21.601 - Fundo Estadual de Saúde**

**Programa: 526 - Mato Grosso Mais Saúde**

**Função: 10 - Saúde**

**Subfunção: 302 - Assistência Ambulatorial e Hospitalar**

**Fonte de Recursos: 134**

**Natureza de Despesas: 3.3.41.41.010.**

**Ação: 2451 - Atenção Ambulatorial e Hospitalar complementar do SUS**

**Subação: 2 - Cofinanciamento de Leitos Complementares e Serviços de Cardiologia do SUS em Mato Grosso**

**Art. 3º** Esta Portaria entra em vigor na data de sua publicação, revogando-se as disposições em contrário.

**Registrada, Publicada, CUMPRADA-SE.**

Cuiabá-MT, 28 de setembro de 2021.



GILBERTO GOMES DE FIGUEIREDO  
Secretário de Estado de Saúde

#### ANEXO ÚNICO

REGIÃO DE SAÚDE	MUNICÍPIO	UNIDADE/ESTABELECIMENTO					TOTAL
BAIXADA CUIABANA	Chapada dos Guimarães	Unidade de Pronto Atendimento - UPA 24h Frei Osvaldo					
Tipo de Leito	Período Apurado	Quantidade de Leitos	Dias Mês	Valor Unitário	Valor Total	Normativa	
TIPO III	01 a 27/06/2021	12	27	R\$ 400,00	R\$ 129.600,00	Decreto Estadual nº 851/2021 Portaria nº 138/2021/GBSES	
TOTAL A PAGAR					R\$ 129.600,00		

#### PORTARIA Nº 824/2021/GBSES

O **SECRETÁRIO DE ESTADO DE SAÚDE**, no uso de suas atribuições legais, e;

**CONSIDERANDO** o usufruto das férias da servidora, Rosenil Célia de Moraes, Coordenadora de Apoio a Regulação de Urgência Leitos Hospitalares no período compreendido entre 24 de setembro de 2021 à 08 de outubro de 2021.

**RESOLVE:**

**Art. 1º.** Delegar interinamente as atribuições Coordenadora de Apoio a Regulação de Urgência Leitos Hospitalares, da superintendência de Regulação de Urgência e Emergência do Estado de Saúde de Mato Grosso - SES/MT, à Assessora Técnica de direção II, **LOHAINE SOUZA DA SILVA**, a partir de 24 de setembro de 2021 à 08 de outubro de 2021.

**Art. 2º.** Esta Portaria entra em vigor na data de sua publicação e retroage seus efeitos a partir do dia 24 de setembro de 2021.

**REGISTRADA, PUBLICADA, CUMPRADA-SE.**

Cuiabá - MT, 28 de setembro de 2021.



GILBERTO GOMES DE FIGUEIREDO  
Secretário de Estado de Saúde

**PORTARIA Nº 821/2021/GBSES**

Revoga a Portaria nº 602/2021/GBSES e dispositivos da Portaria nº 528/2021/GBSES.

**O SECRETÁRIO DE SAÚDE DO ESTADO DE MATO GROSSO**, no uso de suas atribuições legais, que lhe confere o art.71, II, da Constituição Estadual, e;

**CONSIDERANDO** a Portaria n. 528/2021/GBSES, que estabelece horário de funcionamento e regime de trabalho, no âmbito da Secretaria de Estado de Saúde de Mato Grosso, em razão das medidas excepcionais e de caráter temporário de prevenção dos riscos de disseminação do coronavírus (COVID-19), publicada no Diário Oficial do Estado de 03 de agosto de 2021 e alterações posteriores;

**CONSIDERANDO** a Instrução Normativa n. 07/2021/SEPLAG, publicada no Diário Oficial do Estado de 23 de setembro de 2021;

**CONSIDERANDO** que a Secretaria de Estado de Saúde de Mato Grosso cumprindo os objetivos do Sistema Único de Saúde - SUS, executa ações de promoção, proteção e recuperação da saúde, com atividades integradas e essenciais, especialmente, em caráter excepcional, na condução e implementação das ações e medidas para enfrentamento da emergência de saúde pública - Pandemia decorrente do novo Coronavírus (COVID-19);

**CONSIDERANDO** o momento de crise sanitária e extrema urgência na atuação dos servidores na execução das ações de saúde e serviços essenciais prestados à população do Estado de Mato Grosso;

**CONSIDERANDO** a melhora no cenário epidemiológico e consequente avanço do Programa Nacional de Imunização - PNI, com a redução do número de casos observada nas últimas semanas de forma progressiva;

**CONSIDERANDO** a avaliação de cada Secretaria Adjunta da Secretaria de Estado de Saúde de Mato Grosso, quanto a execução dos serviços e processos de trabalho, e observância as determinações e medidas orientativas dispostas nos Decretos Estaduais vigentes, Notas Técnicas - Saúde do Trabalhador e Procedimento Operacional Padrão, disponíveis em <http://www.saude.mt.gov.br/informe/581>, a serem aplicadas e seguidas pelos gestores e servidores nas unidades da SES/MT;

**RESOLVE:**

**Art. 1º** Revogar o disposto nos artigos 2º, 3º, 4º e 5º da Portaria n. 528/2021/GBSES, publicada no Diário Oficial do Estado de 03 de agosto de 2021, ficando restabelecido o retorno dos servidores ao trabalho presencial, devendo cumprir jornada regular de trabalho de 06 (seis) ou 08 (oito) horas diárias, ou outra regulamentada em norma específica.

**Art. 2º** Revogar a Portaria n. 602/2021/GBSES, publicada no Diário Oficial do Estado de 12 de agosto de 2021.

**Art. 3º** A presente Portaria entra em vigor na data de sua publicação, permanecendo inalterados os demais dispositivos da Portaria n. 528/2021/GBSES.

Cuiabá/MT, 28 de setembro de 2021.

  
GILBERTO GOMES DE FIGUEIREDO  
Secretário de Estado de Saúde

**RESOLUÇÃO Nº 10/2021 - CES/MT**

**O CONSELHO ESTADUAL DE SAÚDE**, no uso de suas atribuições legais que lhe confere a Lei Complementar nº 22, de 09 de novembro de 1992, que institui o Código Estadual de Saúde;

Considerando a Lei nº 8.142, de 28 de dezembro de 1990, que, entre outras garantias, dispõe sobre a participação da comunidade na gestão do Sistema Único de Saúde (SUS) e a Lei nº 8.080, de 19 de setembro de 1990, que, entre outras providências, dispõe sobre as condições para a promoção, proteção e recuperação da saúde, a organização e o funcionamento dos serviços correspondentes;

Considerando o Brasil como um país estruturado em um Estado Democrático de Direito, com participação social na implementação de Políticas Públicas de Estado e formado por 5.568 municípios, 26 estados e um Distrito Federal, no qual a Política Pública de Estado de Saúde Mental, Álcool e outras Drogas atende a milhões de brasileiros, brasileiras e imigrantes;

Considerando que as Conferências Nacionais de Saúde Mental contribuem substantivamente para uma Política de Estado de Saúde Mental, Álcool e outras drogas e direciona as políticas de governo em todas as esferas da federação, em um sistema descentralizado e integrado de saúde;

Considerando que as Conferências Nacionais de Saúde Mental são formas de revisar e atualizar as Políticas Públicas de Estado e, especialmente, para o campo da saúde mental e atenção psicossocial, álcool e outras drogas;

Considerando que a participação social é uma prerrogativa do Sistema Único de Saúde (SUS) e que, através das conferências de saúde mental, a população brasileira tem a oportunidade de contribuir com a efetivação da proposição de diretrizes para a formulação de Políticas Públicas;

Considerando que as pessoas e suas representações organizadas têm na Conferência Estadual de Saúde Mental a possibilidade de debater, propor e deliberar diretrizes e linhas de ação para fortalecer uma política pública que repercute na efetivação da Rede de Atenção Psicossocial e Intersetorial;

Considerando as deliberações da 16ª Conferência Nacional de Saúde, ocorrida entre os dias 04 e 07 de agosto de 2019, no que se refere à proposta nº 86, que pleiteia a garantia de realização da Conferência Nacional de Saúde Mental nas três esferas de governo;

Considerando a Lei nº 10.216/2001, que redireciona o modelo de atenção e que orienta a Política Pública de Saúde Mental fundamentada na Reforma Psiquiátrica;

Considerando as Portarias do Ministério da Saúde nº 3088/2011 e nº 3588/2017, que consolidam a Rede de Atenção Psicossocial e que, através das conferências de saúde mental, possibilitam dimensionar sua amplitude e qualidade;

Considerando as mudanças da vida social que incidem sobre as formas de sofrimento humano e as demandas nas áreas de saúde mental, álcool e outras drogas, que necessitam de ações coordenadas pelo Estado;

Considerando a saúde mental como componente fundamental da saúde e da qualidade de vida na família, na comunidade e no trabalho, sendo, assim um campo de acolhimento e inclusão da diversidade social, subjetiva e existencial tais como: identidades de gênero, raça e sexualidade;

Considerando a necessidade de diversificar estratégias para a gestão pública, de financiamento, avaliação e inovação no cuidado em saúde mental;

Considerando a Convenção dos Direitos das Pessoas com Deficiência (CDPD) de 2006, acolhida como emenda constitucional pelo Decreto nº 6.949, de agosto de 2009, regulamentada pela Lei Brasileira de Inclusão nº 13.146, de 06 de julho de 2015 e que inclui integralmente as pessoas com transtornos mentais;

Considerando a necessidade de avaliar os impactos de longo prazo da atual pandemia de Covid-19, inclusive sobre a saúde mental nos próximos anos, com possíveis mudanças na frequência do sofrimento mental, nas formas de sua apresentação; e de buscar respostas a essas mudanças; e

Considerando Resolução Nº 05/2021 - CES/MT de 9 de Junho de 2021;

Considerando o artigo 13º, alínea "a", Parágrafo Único, do Regimento Interno do Conselho Estadual de Saúde de Mato Grosso - CES/MT;

Considerando a deliberação do Pleno do Conselho Estadual de Saúde de Mato Grosso - CES/MT na reunião ordinária realizada em 01 de Setembro de 2021;

**RESOLVE:**

**Art. 1º** - Aprovar o Regimento da IV Conferência Estadual de Saúde Mental (I CESM), que terá por tema "A Política de Saúde Mental como Direito: Pela defesa do cuidado em liberdade, rumo a avanços e garantia dos serviços da atenção psicossocial no SUS", nos termos do anexo desta Resolução.

**Art.2º** - Alterar a Resolução Nº 05/2021 - CES/MT de 9 de Junho de 2021, no que tange ao período da realização da Conferência Estadual de Saúde Mental, para o mês de fevereiro de 2022.

**Registrada, Publicada, Cumpra-se.**

**Cuiabá -MT, 28 de setembro de 2021.**

**(original assinado)**

Gilberto Gomes de Figueiredo  
**Presidente do Conselho Estadual de Saúde**

*Homologada:*

**(original assinado)**

Mauro Mendes Ferreira  
**Governador do Estado de Mato Grosso**

**Anexo I****REGIMENTO DA IV CONFERÊNCIA ESTADUAL DE SAÚDE MENTAL****CAPÍTULO I  
DA NATUREZA E DA FINALIDADE**

Art. 1º A IV Conferência Estadual de Saúde Mental (IV CESM), convocada pela Resolução CNS nº 652, de 14 de dezembro de 2020 e Resolução CES/MT nº 05, de 9 de junho de 2021, tem como objetivo propor diretrizes para a Formulação da Política Estadual de Saúde Mental e o fortalecimento dos programas e ações de Saúde Mental para todo o território Estadual.

**CAPÍTULO II****Seção I  
DA REALIZAÇÃO**

Art. 2º A IV CESM terá abrangência estadual, mediante a realização das Etapas Preparatórias: Municipais, assim como as Conferências Livres, conforme abaixo:

- I - Etapa Estadual - 3 a 5 de fevereiro de 2022;
- II - As etapas preparatórias às Conferências Municipais como: Conferências Livres, Plenárias, Oficinas e outras poderão ser realizadas de outubro de 2021 até o início das referidas etapas;
- III - As etapas Municipais poderão ser realizadas de 01 de novembro de 2021 a 31 de janeiro de 2022;
- IV - O cronograma geral da IV CESM será aprovado por meio de Resolução do Conselho Estadual de Saúde (CES).

§1º As conferências a serem realizadas 2021 deverão ocorrer por meio virtual ou híbridas.

§2º A Etapa Estadual será precedida de Conferências Municipais e a Etapa Nacional será precedida de Conferências Estaduais.

§3º A Comissão Organizadora da Conferência Estadual de Saúde Mental deverá informar e atualizar à Comissão Organizadora Nacional o cronograma de realização das Conferências Municipais.

§4º O não cumprimento dos prazos e/ou realização das etapas previstas neste artigo, por algum Município não constituirá impedimento para a realização da Etapa Estadual, mas a participação como delegado(a) ficará restrita devido à ausência de deliberação.

**Seção II  
DA ETAPA MUNICIPAL**

Art. 3º A Etapa Municipal terá por objetivo analisar as prioridades constantes no Documento Orientador e elaborar propostas para o fortalecimento dos programas e ações de saúde mental.

Parágrafo único. A Comissão de Organização e ou Conselho de Saúde Municipal (CSM) responsável pela realização da etapa emitirá Relatório da Etapa, juntamente com a lista dos(as) Delegados(as) eleitos(as) para a Etapa Estadual, considerando-se os prazos previstos no Regimento da Conferência Estadual.

§1º Havendo Conferência Municipal de Saúde Mental, caberá ao respectivo Conselho Municipal de Saúde a sua coordenação.

§2º Nas Conferências serão eleitos(as), de forma paritária, os(as) delegados(as) que participarão da Conferência Estadual, conforme a Resolução do CNS nº 453/2012.

**Seção III  
DA ETAPA ESTADUAL**

Art. 4º A Etapa Estadual terá por objetivo analisar as prioridades constantes no Documento Orientador e nos Relatórios das Conferências Municipais, elaborar propostas para Estado e União, sendo devidamente aprovado pela Plenária final e encaminhar à Comissão Organizadora Nacional o respectivo Relatório Final.

Parágrafo único. Deverá constar no relatório final da etapa Estadual o quantitativo de participantes de todas as atividades realizadas referente à Etapa Municipal e das Conferências Livres (conforme Seção V deste regimento).

Art. 5º O Conselho Estadual de Saúde definirá o número de delegados(as) por Município que participarão da Etapa Estadual, observando-se a paridade prevista na Resolução CNS nº 453/2012.

Art. 6º Na Etapa Estadual só poderão participar os(as) delegados(as) eleitos(as) nas Conferências Municipais, os delegados(as) natos, convidados(as) e observadores(as), obedecendo à paridade prevista na Resolução CNS nº 453/2012.

§1º Os Conselheiros Estaduais de Saúde são delegados(as) natos:

I- Conselheiros (as) estaduais titulares, ou suplentes, no caso de substituição do titular.

Art. 7º As inscrições dos(as) Delegados(as) da Etapa Estadual, eleitos(as) para participarem da V CNSM, será realizada pela comissão organizadora da Conferência Estadual.

Parágrafo Único: Os delegados(as) eleitos para a V CNSM deverão representar as macrorregiões do estado de Mato Grosso.

Art. 8º A IV CESM será realizada de maneira presencial em Cuiabá/MT, a depender do cenário da pandemia da Covid 19 e poderá ser realizada de maneira remota ou híbrida.

**Seção IV  
DAS CONFERÊNCIAS LIVRES**

Art. 9º As Conferências Livres poderão ser organizadas pelos segmentos de usuários(as), trabalhadores(as) e gestores(as)/prestadores(as), como também, pela representação social a que pertencem (Ex.: juventude, população em situação de rua, população negra, pescadores(as), catadores(as) de materiais recicláveis, indígenas, pessoas com deficiência, pessoas vivendo com HIV/AIDS, dentre outras), podendo ser constituídas no âmbito Municipal, com o objetivo de debater um ou mais eixos temáticos. Parágrafo único. As conferências livres não elegem delegados(as). Seu principal objetivo é apresentar sugestões pelo(s) eixo(s) temático(s) debatido(s) à Comissão Organizadora da Etapa Municipal ou Conselho de Saúde Local.

**CAPÍTULO III  
DO TEMÁRIO**

Art. 10º O tema central da Conferência, que orientará as discussões nas distintas etapas da sua realização, será: "A Política de Saúde Mental como Direito: Pela defesa do cuidado em liberdade, rumo a avanços e garantia dos serviços de atenção psicossocial no SUS", a ser desenvolvido em eixos e subeixos.

§1º O eixo principal da IV CESM será "Fortalecer e garantir Políticas Públicas: o SUS, o cuidado de saúde mental em liberdade e o respeito aos Direitos Humanos", que será subdividido em 04 (quatro) eixos e seus subeixos, conforme abaixo:

I - Cuidado em liberdade como garantia de Direito a cidadania:

- a) Desinstitucionalização: Residências terapêuticas, fechamento de hospitais psiquiátricos e ampliação do Programa de Volta para Casa;
- b) Redução de danos e atenção às pessoas que fazem uso prejudicial de álcool e outras drogas;
- c) Saúde mental na infância, adolescência e juventude: atenção integral e o direito à convivência familiar e comunitária;
- d) Saúde mental no sistema prisional na luta contra a criminalização dos(as) sujeitos(as) e encarceramento das periferias
- e) Diversas formas de violência, opressão e cuidado em Saúde Mental;
- f) Prevenção e pósvenção do suicídio e integralidade do cuidado.

II - Gestão, financiamento, formação e participação social na garantia de serviços de saúde mental:

- a) Garantia de financiamento público para a manutenção e ampliação da política pública de saúde mental;
- b) Formação acadêmica, profissional e desenvolvimento curricular, compatíveis à Rede de Atenção Psicossocial (RAPS);
- c) Controle social e participação social na formulação e na avaliação da Política de Saúde Mental, Álcool e Outras Drogas;
- d) Educação continuada e permanente para os(as) trabalhadores(as) de saúde mental;
- e) Acesso à informação e uso de tecnologias de comunicação na democratização da política de saúde mental;
- f) Financiamento e responsabilidades nas três esferas de gestão (federal, estadual/distrital e municipal) na implementação da política de saúde mental;
- g) Acompanhamento da gestão, planejamento e monitoramento das ações de saúde mental;

III - Política de saúde mental e os princípios do SUS:

Universalidade, Integralidade e Equidade:

- a) Intersetorialidade e integralidade do cuidado individual e coletivo da Política de Saúde Mental;
- b) Equidade, diversidade e interseccionalidade na política de saúde mental;
- c) Garantia do acesso universal em saúde mental, atenção primária e promoção da saúde, e práticas clínicas no território;
- d) Reforma psiquiátrica, reforma sanitária e o SUS;

IV - Impactos na saúde mental da população e os desafios para o cuidado psicossocial durante e pós-pandemia:

a) Agravamento das crises econômica, política, social e sanitária e os impactos na saúde mental da população principalmente as vulnerabilizadas;

b) Inovações do cuidado psicossocial no período da pandemia e possibilidade de continuar seu uso, incluindo-se, entre outras, as ferramentas à distância;

c) Saúde do(a) trabalhador(a) de saúde e adoecimento decorrente da precarização das condições de trabalho durante e após a emergência sanitária;

§2º O Documento Orientador da IV CESM, de caráter propositivo, será elaborado por representantes da Comissão Organizadora, da Comissão Executiva e da Comissão de Formulação e Relatoria, com base no eixo e subeixos temáticos da IV CESM e deverá considerar as deliberações da 16ª Conferência Nacional de Saúde e do Plano Nacional de Saúde.

#### CAPÍTULO IV DO FUNCIONAMENTO

Art. 11º A IV CESM será presidida pela, Presidência do Conselho Estadual de Saúde e Coordenada pelo coordenador da Comissão Organizadora da Conferência Estadual de Saúde Mental.

Art. 12º O funcionamento da Etapa Estadual da IV CESM se dará a partir das etapas municipais através da realização de Oficinas, constituição de Grupos de Trabalho e de uma Plenária Final.

Parágrafo único. Após a realização da etapa Estadual, o sistema de conselhos de saúde desenvolverá atividades de monitoramento e devolutivas das deliberações da IV CESM.

Art. 13º Os relatórios das Conferências Municipais deverão ser apresentados à Comissão Organizadora Estadual da IV CESM, até 10 (dez) dias do término da referida etapa.

§1º Os Relatórios das Etapas Municipais deverão conter, no máximo, 12 (doze) propostas prioritárias de abrangência estadual, sem número mínimo de propostas por subeixos, a serem apresentadas em papel tamanho A4, fonte tipo Arial, tamanho 12 e espaço duplo.

§2º Caberá à Comissão de Formulação e Relatoria elaborar o Relatório Consolidado das Etapas Municipais, a ser publicado e distribuído para subsidiar a Etapa Estadual da IV CESM.

§3º A Comissão de Formulação e Relatoria da IV CESM consolidará as propostas dos Relatórios Municipais, considerando as que se relacionam com o tema central.

#### CAPÍTULO V DAS COMISSÕES

Art. 14º A IV CESM será conduzida pelas seguintes comissões:

- Comissão Executiva;
- Comissão Organizadora;
- Comissão de Comunicação e Mobilização; e
- Comissão de Formulação e Relatoria.

§1º A Comissão Executiva terá os(as) seguintes representantes:

- Coordenador(a) - Presidente do Conselho Estadual de Saúde;
- 02 (dois) membros da Secretaria Executiva do Conselho Estadual de Saúde;
- Coordenador Geral-Adjunto(a): Coordenador(a) da Comissão Organizadora da Conferência Estadual Saúde Mental;
- 01 (um) membro da Secretaria Estadual da Saúde;

§2º A Comissão Organizadora da IV CESM será composta por 5 (cinco) membros eleitos no plenário do Conselho Estadual de Saúde, homologados pela Resolução CES/MT nº 06, de 28 de Junho de 2021.

§3º A Comissão Organizadora apresentará para homologação do Pleno do CES proposta de composição para as Comissões de Comunicação e Mobilização (7 membros) e a Comissão de Formulação e Relatoria (7 membros).

#### CAPÍTULO VI DAS ATRIBUIÇÕES DAS COMISSÕES

Art. 15º À Comissão Executiva compete:

- Implementar as deliberações da Comissão Organizadora;
- Subsidiar e apoiar a realização das atividades das demais Comissões;
- Garantir as condições da infraestrutura necessárias para a realização da IV CESM;
- Propor e viabilizar a execução do orçamento e providenciar as suplementações orçamentárias;
- Prestar contas à Comissão Organizadora dos recursos destinados à realização da Conferência, considerando-se os gastos

das comissões estaduais na participação das etapas preparatórias e Conferências Municipais;

VI. Propor as condições de acessibilidade e de infraestrutura necessárias para a realização da IV CESM, caso seja realizada de forma presencial, referentes ao local, ao credenciamento, equipamentos e instalações audiovisuais, de reprografia, comunicação (telefone, Internet, dentre outros), hospedagem, transporte, alimentação e outras;

VII. Providenciar e acompanhar a celebração de contratos e convênios necessários à realização da IV CESM.

Art. 16º À Comissão Organizadora da IV CESM compete:

I - Promover, coordenar e supervisionar a realização da IV CESM, atendendo aos aspectos técnicos, políticos, administrativos, financeiros e sanitários, e apresentando as propostas para homologação do Conselho Estadual de Saúde;

II - Elaborar e propor:

- O Regulamento da IV CESM;
- Apreciar a prestação de contas realizada pela Comissão Executiva; e
- Resolver as questões julgadas pertinentes não previstas no regimento interno e nos itens anteriores.

III - Acompanhar a disponibilidade da organização, da infraestrutura e do orçamento da Etapa Estadual;

IV - Estimular, monitorar e apoiar a realização das Etapas Preparatórias, Conferências Municipais de Saúde Mental; e

V - Propor a lista dos(as) convidados(as) e delegados(as) referidos no §1º do artigo 10, obedecendo a paridade prevista na Resolução CNS nº 453/2012.

Art. 17º À Comissão de Formulação e Relatoria compete:

I - Elaborar e propor o método para consolidação dos Relatórios da etapa Estadual e da Plenária Final da Etapa Estadual ;

II - Consolidar os Relatórios da Etapa Estadual;

III - Propor nomes para compor a equipe de relatores da Plenária Final;

IV - Elaborar o Relatório Final da IV CESM;

V - Propor metodologia para a etapa final da IV CESM;

VI - Propor, encaminhar e coordenar a publicação do Documento Orientador e de textos de apoio para a IV CESM; e

VII - Estimular e acompanhar o encaminhamento, em tempo hábil, dos Relatórios das Conferências Municipais à Comissão de Formulação e Relatoria da IV CESM.

Parágrafo único. A Comissão de Formulação e Relatoria trabalhará articulada com a Comissão de Comunicação e Mobilização e com a Assessoria de Comunicação do Conselho Estadual de Saúde na produção dos textos para a IV CESM.

Art. 18º À Comissão de Comunicação e Mobilização compete:

I - Definir instrumentos e mecanismos de divulgação da IV CESM, incluindo imprensa, Internet e outras mídias;

II - Promover a divulgação do Regimento e do Regulamento da IV CESM;

III - Orientar as atividades de comunicação social da IV CESM;

IV - Apresentar relatórios periódicos das ações de comunicação e divulgação, incluindo recursos na mídia;

V - Divulgar a produção de materiais, da programação e o Relatório Final da IV CESM;

VI - Mobilizar e estimular a participação de todos os segmentos/ setores pertinentes nas etapas das IV CESM;

VII - Estimular a realização de atividades para discussão do Documento Orientador; e

VIII - Estimular a realização de Seminários Mobilizadores.

Parágrafo único. A Comissão de Comunicação e Mobilização trabalhará articulada com a Assessoria de Comunicação do Conselho Estadual de Saúde no desenvolvimento das ações da IV CESM.

#### CAPÍTULO VII DOS(AS) PARTICIPANTES

Art. 19º A IV CESM contará com os(as) seguintes participantes, conforme distribuição constante do Anexo II deste Regimento, que será publicado em resolução posterior:

- Delegados(as) eleitos(as) pelo Conselho Estadual de Saúde, com direito a voz e voto;
- Delegados(as) eleitos(as) na Etapa Municipal da IV CESM, conforme previsto no Anexo II deste Regimento, com direito a voz e voto; e
- Convidados(as), com direito a voz.
- Observador(as), com direito a voz.

§1º No processo eleitoral para a escolha de delegados(as), deverão ser eleitos(as) delegados(as) suplentes, no total de 30% (trinta por cento) das vagas de cada segmento, devendo ser encaminhada a ficha de inscrição do(a) delegado(a) suplente, assim caracterizado no conjunto dos(as)

delegados(as) inscritos(as), à Comissão Organizadora da IV CESM;  
 §2º Serão convidados(as) para a IV CESM representantes de ONGs, entidades, instituições e personalidades regionais, estaduais, nacionais e internacionais, com atuação de relevância em saúde mental e setores afins, num percentual máximo de até 10% (dez por cento) do total de delegados(as) eleitos(as) (nos Municípios), que serão indicados pela Comissão Organizadora, e aprovados pelo Pleno do Conselho Estadual de Saúde.

§3º A lista de convidados(as) será concluída até 60 (sessenta) dias antes da data de realização da Etapa Estadual.

Art. 20º As inscrições dos(as) delegados(as) para a Etapa Estadual deverão ser feitas junto à Comissão Organizadora até 20 (vinte) dias antes da data de realização da Etapa Estadual.

Art. 21º A comunicação dos(as) delegados(as) suplentes eleitos(as), em substituição aos(as) delegados(as) titulares eleitos(as), poderá ser realizada até 7 (sete) dias antes da data de realização da Etapa Estadual.

Parágrafo único. Quando solicitada a realização da troca do(a) delegado(a) titular pelo suplente, só será homologada, quando o suplente for do mesmo segmento que o titular a ser substituído.

Art. 22º Os(as) participantes com deficiência e/ou patologias e que tenham necessidades especiais deverão fazer o registro na ficha de inscrição da IV CESM, para que sejam providenciadas as condições necessárias à sua participação.

### CAPÍTULO VIII DOS RECURSOS FINANCEIROS

Art. 23º As despesas com a organização geral para a realização da IV CESM caberão à dotação orçamentária consignada a Secretaria Estadual de Saúde.

§1º A Secretaria Estadual de Saúde arcará com as despesas referentes à hospedagem e alimentação de todos os(as) delegados(as) e convidados(as).  
 §2º As despesas com o deslocamento dos(as) delegados(as) municipais de seus municípios até Cuiabá serão de responsabilidade do respectivo município.

§3º As despesas com as Conferências Municipais poderão ser custeadas pelos Fundos Municipais de Saúde.

§4º As Despesas com a Conferência Estadual serão custeadas pelo Fundo Estadual de Saúde. Ou doação ao Fundo Estadual de Saúde.

§5º Os(as) delegados(as) suplentes eleitos(as) somente terão direito à hospedagem e à alimentação, pagas pela Secretaria Estadual de Saúde, quando configurado o seu credenciamento enquanto delegado(a), em substituição ao(a) delegado(a) titular eleito(a), respeitando o seu respectivo segmento, mediante documento formal do local de origem.

Parágrafo único. Caso a realização da IV CESM, seja realizada por meio virtual, caberá a Secretaria Estadual de Saúde arcar com todas as despesas referentes à estrutura, sistema, plataforma e logística, para realização do evento. Cabendo aos municípios as despesas referentes a participação dos seus delegados.

### CAPÍTULO IX DAS INSTÂNCIAS DELIBERATIVAS

Art. 24º. São instâncias de decisão na Etapa Estadual da IV CESM:

I - A Plenária Final.

II - Os grupos de trabalho;

§3º O regulamento da Etapa Estadual, sistematizado pela Comissão de Organização será apreciado e aprovado, em caráter definitivo, na Reunião do Pleno do CES, anterior à realização da Etapa Estadual.

§4º Os Grupos de Trabalho serão compostos paritariamente por delegadas e delegados nos termos da Resolução CNS nº 453/2012 com participação de convidados(as), estes(as) proporcionalmente divididos(as) em relação ao seu número total.

§5º Os Grupos de Trabalho serão realizados, simultaneamente, para discutir e votar os conteúdos do Relatório Estadual consolidado.

§6º A Plenária Final tem por objetivo debater, aprovar ou rejeitar propostas provenientes do relatório consolidado dos Grupos de Trabalho, bem como as moções de âmbito estadual.

Art. 25º. O Relatório Final da Conferência conterà as propostas aprovadas nos Grupos de Trabalho e as propostas e Moções aprovadas na Plenária Final da Etapa Estadual, devendo conter diretrizes estaduais para o fortalecimento dos programas e ações de Saúde Mental.

Parágrafo único. O Relatório, aprovado na Plenária Final da IV CESM, será encaminhado ao Conselho Estadual de Saúde e a Secretaria Estadual de Saúde, devendo ser amplamente divulgado, servindo de base para a etapa de monitoramento.

### CAPÍTULO X DAS DISPOSIÇÕES GERAIS

Art. 26º A metodologia para a IV CESM será objeto de Resolução do Conselho Estadual de Saúde.

Art. 27º Os regimentos das Conferências Municipais terão como referência o Regimento da Etapa Estadual e Nacional.

Art. 28º Os Municípios devem respeitar a distribuição de vagas previstas neste Regimento.

Art. 29º Os casos omissos neste Regimento serão resolvidos pela Comissão Organizadora da IV CESM.

Art. 30º As dúvidas quanto à aplicação deste Regimento nas Etapas Municipais serão dirimidas pela Comissão Organizadora da IV CESM

### SEAF

### SECRETARIA DE ESTADO DE AGRICULTURA FAMILIAR

#### EXTRATO DO TERMO DE CONVÊNIO Nº 0418/2021/PROCESSO Nº 165038/2021/SEAF/DOM AQUINO/MT

Termo de Convênio que entre si celebram o **ESTADO DE MATO GROSSO POR INTERMÉDIO DA SECRETARIA DE ESTADO DE AGRICULTURA FAMILIAR - SEAF CNPJ nº 03.507.415/0012-05 e MUNICÍPIO DE DOM AQUINO - CNPJ nº 03.347.119/0001-23**

**OBJETO:** Aquisição de veículo (Caminhonete) para atender o Município de Dom Aquino - MT.

**VIGÊNCIA:** O presente instrumento terá início em 27/09/2021 e término em 21/06/2022

**SIGNATÁRIOS:** SILVANO FERREIRA DO AMARAL- Secretário de Estado da SEAF e VALDÉCIO LUIZ DA COSTA - Prefeito de Dom Aquino.

**DATA DE ASSINATURA:** 27/09/2021

**SILVANO FERREIRA DO AMARAL**  
Secretário de Agricultura Familiar  
ORIGINAL ASSINADO

### ADMINISTRAÇÃO INDIRETA

### FAPEMAT

### FUNDAÇÃO DE AMPARO À PESQUISA

**EXTRATO DE TERMO DE CONCESSÃO DE APOIO FINANCEIRO AO CONCESSIONÁRIO - TERMO DE COOPERAÇÃO Nº. 298/2021/FAPEMAT/UFMT - Processo: 389663/2021. Espécie:** Termo de Concessão de Bolsa firmada entre a FAPEMAT e Bianca Karine Marques Vaz. **Objeto:** Bolsa de Iniciação Científica - IC. **Valor:** R\$ 450,00 (quatrocentos e cinquenta reais). **Duração:** 11 (onze) meses; **Data da Assinatura:** 13/09/2021. **Vigência:** 01/10/2021 à 31/08/2022. **Assinam:** Marcos de Sá Fernandes da Silva - Presidente da FAPEMAT, Bianca Karine Marques Vaz - Concessionário e João Carlos de Souza Maia - Orientador.

**EXTRATO DE TERMO DE CONCESSÃO DE APOIO FINANCEIRO AO CONCESSIONÁRIO - TERMO DE COOPERAÇÃO Nº. 298/2021/FAPEMAT/UFMT - Processo: 389670/2021. Espécie:** Termo de Concessão de Bolsa firmada entre a FAPEMAT e Carolina Lima Lopes. **Objeto:** Bolsa de Iniciação Científica - IC. **Valor:** R\$ 450,00 (quatrocentos e cinquenta reais). **Duração:** 11 (onze) meses; **Data da Assinatura:** 13/09/2021. **Vigência:** 01/10/2021 à 31/08/2022. **Assinam:** Marcos de Sá Fernandes da Silva - Presidente da FAPEMAT, Carolina Lima Lopes - Concessionário e Ricardo de Oliveira - Orientador.

**EXTRATO DE TERMO DE CONCESSÃO DE APOIO FINANCEIRO AO CONCESSIONÁRIO - TERMO DE COOPERAÇÃO Nº. 298/2021/FAPEMAT/UFMT - Processo: 389786/2021. Espécie:** Termo de Concessão de Bolsa firmada entre a FAPEMAT e Keila Correia Macedo. **Objeto:** Bolsa de Iniciação Científica - IC. **Valor:** R\$ 450,00 (quatrocentos e cinquenta reais). **Duração:** 11 (onze) meses; **Data da Assinatura:** 13/09/2021. **Vigência:** 01/10/2021 à 31/08/2022. **Assinam:** Marcos de Sá Fernandes da Silva - Presidente da FAPEMAT, Keila Correia Macedo - Concessionário e Leonara Raddai Gunther de Campos - Orientador.

**EXTRATO DE TERMO DE CONCESSÃO DE APOIO FINANCEIRO AO CONCESSIONÁRIO - TERMO DE COOPERAÇÃO Nº. 298/2021/FAPEMAT/UFMT - Processo: 389718/2021. Espécie:** Termo de Concessão de Bolsa firmada entre a FAPEMAT e Michelle Silva Santos. **Objeto:** Bolsa de Iniciação Científica - IC. **Valor:** R\$ 450,00 (quatrocentos e cinquenta reais). **Duração:** 11 (onze) meses; **Data da Assinatura:** 13/09/2021. **Vigência:** 01/10/2021 à 31/08/2022. **Assinam:** Marcos de Sá Fernandes da Silva - Presidente da FAPEMAT, Michelle Silva Santos - Concessionário e Mara Regina Rosa Ribeiro - Orientador.

**EXTRATO DE TERMO DE CONCESSÃO DE APOIO FINANCEIRO AO CONCESSIONÁRIO - TERMO DE COOPERAÇÃO Nº. 298/2021/FAPEMAT/UFMT - Processo: 389788/2021. Espécie:** Termo de Concessão de Bolsa firmada entre a FAPEMAT e Nathany Mara Nascimento Martins. **Objeto:** Bolsa de Iniciação Científica - IC. **Valor:** R\$ 450,00 (quatrocentos e cinquenta reais). **Duração:** 11 (onze) meses; **Data da Assinatura:** 13/09/2021. **Vigência:** 01/10/2021 à 31/08/2022. **Assinam:** Marcos de Sá Fernandes da Silva - Presidente da FAPEMAT, Nathany Mara Nascimento Martins - Concessionário e Mara Regina Rosa Ribeiro - Orientador.

**EXTRATO DE TERMO DE CONCESSÃO DE APOIO FINANCEIRO AO CONCESSIONÁRIO - TERMO DE COOPERAÇÃO Nº. 298/2021/FAPEMAT/UFMT - Processo: 386672/2021. Espécie:** Termo de Concessão de Bolsa firmada entre a FAPEMAT e Shirlyjaine da Silva Francisco Ribeiro. **Objeto:** Bolsa de Inovação Tecnológica - IT. **Valor:** R\$ 450,00 (quatrocentos e cinquenta reais). **Duração:** 11 (onze) meses; **Data da Assinatura:** 13/09/2021. **Vigência:** 01/10/2021 à 31/08/2022. **Assinam:** Marcos de Sá Fernandes da Silva - Presidente da FAPEMAT, Shirlyjaine da Silva Francisco Ribeiro - Concessionário e Hugo Heleno Camilo Costa - Orientador.

**LOTACIONOGRAMA  
FUNDAÇÃO DE AMPARO À PESQUISA DO ESTADO DE MATO GROSSO - FAPEMAT  
1º Trimestre/2021**

CARREIRA	CARGO	CARGOS CRIADOS	CARGOS OCUPADOS	CARGOS VAGOS	CONTRATADOS	SUBSIDIO
Profissionais da Área meio da Administração Pública do Poder Executivo	Analista Administrativo	2	2	0	-	Lei nº 10052/2014 de 15/01/2014
	Técnico Administrativo	3	3	0	-	Decreto 494/2020

**SERVIDORES DE OUTROS ÓRGÃO/ENTIDADES/PODERES CEDIDOS A FUNDAÇÃO DE AMPARO À PESQUISA - FAPEMAT**

ORGÃO/ENTIDADE CEDENTE	CARGOS	QUANTIDADE
Universidade do Estado de Mato Grosso - UNEMAT	Professor Universitário	3
Universidade do Estado de Mato Grosso - UNEMAT	Agente Universitário	4
Secretaria do Estado de Ciência Tecnologia e Inovação - SECITEC	Analista Administrativo	1
Secretaria do Estado de Educação Esporte e Lazer	Professor da Educação Básica	1
Secretaria do Estado de Educação Esporte e Lazer	Técnico Administrativo Educacional	1

**Fonte:** Coordenadoria de Gestão de Pessoas- FAPEMAT/SECITECI

Cuiabá 01 de Janeiro/2021

**LOTACIONOGRAMA  
FUNDAÇÃO DE AMPARO À PESQUISA DO ESTADO DE MATO GROSSO - FAPEMAT  
2º Trimestre/2021**

CARREIRA	CARGO	CARGOS CRIADOS	CARGOS OCUPADOS	CARGOS VAGOS	CONTRATADOS	SUBSIDIO
Profissionais da Área meio da Administração Pública do Poder Executivo	Analista Administrativo	2	2	0	-	Lei nº 10052/2014 de 15/01/2014
	Técnico Administrativo	3	3	0	-	Decreto494/2020

**SERVIDORES DE OUTROS ÓRGÃO/ENTIDADES/PODERES CEDIDOS A FUNDAÇÃO DE AMPARO À PESQUISA - FAPEMAT**

ORGÃO/ENTIDADE CEDENTE	CARGOS	QUANTIDADE
Universidade do Estado de Mato Grosso - UNEMAT	Professor Universitário	3
Universidade do Estado de Mato Grosso - UNEMAT	Agente Universitário	4
Secretaria do Estado de Ciência Tecnologia e Inovação - SECITEC	Analista Administrativo	1
Secretaria do Estado de Educação Esporte e Lazer	Professor da Educação Básica	2

**Fonte:** Coordenadoria de Gestão de Pessoas FAPEMAT/SECITECI  
01/04/2021

**LOTACIONOGRAMA  
FUNDAÇÃO DE AMPARO À PESQUISA DO ESTADO DE MATO GROSSO - FAPEMAT  
3º Trimestre/2021**

CARREIRA	CARGO	CARGOS CRIADOS	CARGOS OCUPADOS	CARGOS VAGOS	CONTRATADOS	SUBSIDIO
Profissionais da Área meio da Administração Pública do Poder Executivo	Analista Administrativo	2	2	0	-	Lei nº 10052/2014 de 15/01/2014
	Técnico Administrativo	3	3	0	-	Decreto494/2020

**SERVIDORES DE OUTROS ÓRGÃO/ENTIDADES/PODERES CEDIDOS A FUNDAÇÃO DE AMPARO À PESQUISA - FAPEMAT**

ORGÃO/ENTIDADE CEDENTE	CARGOS	QUANTIDADE
Universidade do Estado de Mato Grosso - UNEMAT	Professor Universitário	3
Universidade do Estado de Mato Grosso - UNEMAT	Agente Universitário	4
Secretaria do Estado de Ciência Tecnologia e Inovação - SECITEC	Analista Administrativo	1
Secretaria do Estado de Educação Esporte e Lazer	Professor da Educação Básica	2

**Fonte:** Coordenadoria de Gestão de Pessoas 01/07/2021

**UNEMAT**

**UNIVERSIDADE DO ESTADO DE MATO GROSSO**

**EXTRATO DO CONVÊNIO DE CONCESSÃO DE ESTÁGIO Nº 04/2021 - UNEMAT**

**PARTES:** FUNDAÇÃO UNIVERSIDADE DO ESTADO DE MATO GROSSO - UNEMAT / MUNICÍPIO DE TANGARÁ DA SERRA-MT

**OBJETO:** O presente convênio tem por finalidade proporcionar ao corpo discente regularmente matriculado e com frequência efetiva nos cursos da UNEMAT, a oportunidade de estágio de interesse curricular, obrigatório ou não, como forma de complementação do ensino e da aprendizagem através de atividade opcional, acrescida à carga horária regular e obrigatória.

**DA ASSINATURA:** 24/09/2021

**DA VIGÊNCIA:** 24/09/2021 a 04/09/2026

**ASSINAM:** Prof. Dr. Rodrigo Bruno Zanin - Reitor da UNEMAT e Sr. Vander Alberto Masson - Prefeito Municipal.

**AGER**

**AGÊNCIA ESTADUAL DE REGULAÇÃO**

**ANULAÇÃO DA PUBLICAÇÃO REALIZADA NO DIA 27 DE SETEMBRO DE 2021**

**EXTRATO DO CONTRATO ADMINISTRATIVO Nº 012/2021/AGER/MT  
Processo nº 275417/2021  
DOE/MT Nº 28.092 - Página 66**

O Presidente Regulador no uso de suas obrigações, torna-se publico a anulação, por erro material e formal, da publicação disponibilizada em Diário Oficial nº 28.092, pagina 66, pelo qual publica o Extrato do Contrato Administrativo nº 012/2021/AGER/MT (Processo nº 275417/2021). Informa que novo Extrato será publicado posteriormente, contendo as informações devidamente correta.

Cuiabá, 28 de setembro de 2021

**Wilber Norio Ohara**  
Presidente Regulador em Substituição  
Portaria nº 022/2021/AGERMT



**EXTRATO DO CONTRATO ADMINISTRATIVO Nº 012/2021/AGER/MT**  
**Processo nº. 275417/2021**

**CONTRATANTE:** AGÊNCIA ESTADUAL DE REGULAÇÃO DOS SERVIÇOS PÚBLICOS DELEGADOS - AGER/MT  
 CNPJ: 03.944.082/0001-10

**CONTRATADA:** ARARAUNA TURISMO ECOLÓGICO LTDA.  
 CNPJ: 36.932.853/0001-09

**DO OBJETO:** 1.1. O objeto do presente instrumento refere-se à contratação de pessoa jurídica especializada na prestação de Serviços de Reserva, Emissão, Marcação, Remarcação e Fornecimento de passagens aéreas nacionais, por meio de atendimento remoto (e-mail e telefone) aos membros da AGÊNCIA ESTADUAL DE REGULAÇÃO DOS SERVIÇOS PÚBLICOS DELEGADOS - AGER/MT, acompanhados das respectivas bagagens, atendendo às normas da Agência Nacional de Aviação Civil - ANAC, mediante pagamento do valor de agenciamento, que deriva da adesão carona à Ata de Registro de Preços nº 081/2021/PREFEITURA DE CAMPO VERDE, decorrente do Pregão Presencial nº 041/2021/PREFEITURA DE CAMPO VERDE/MT, em conformidade com o Termo de Referência apresentado e demais anexos, independente de transcrição.

1.2. Vinculam-se ao presente Contrato, independentemente de transcrição, o Edital do Pregão Presencial nº 041/2021/PREFEITURA DE CAMPO VERDE/MT com seus anexos e proposta contratada.

**DO VALOR:** R\$ 100.000,00 (Cem Mil Reais)

**DA VIGÊNCIA:** O prazo de vigência deste Termo de Contrato é de 12 (doze) meses, contados da assinatura deste Termo, adstrito à vigência dos respectivos créditos orçamentários.

**DA DOTAÇÃO ORÇAMENTÁRIA:**

Dotação orçamentária	Elemento de despesa	Subelemento de despesa	Fonte de recurso
04301.0001.04.122.036.2007.3.3.90	33- Passagens e despesas com locomoção	01- Passagem Aeroviária	393 193

**DA FISCALIZAÇÃO E ACOMPANHAMENTO:** Fica designado (a), pela Contratante, o servidor **JOÃO FERREIRA PAES SOBRINHO**, para exercer a fiscalização titular do Contrato. Fica designado (a) o servidor (a), a exercer a função de fiscal suplente **MARIA AMELIA PEREIRA DE CARVALHO NETA**.

Data da assinatura: 22 de setembro de 2021.

**ASSINAM:** PELA CONTRATANTE, **WILBER NORIO OHARA** e **AROLD DE LUNA CAVALCANTI** PELA CONTRATADA, **SELMO RODRIGUES DE MORAES**.

**JUCEMAT**

**JUNTA COMERCIAL**

**EXTRATO TERMO DE COOPERAÇÃO Nº 0571/2021/JUCEMAT**

**PARTÍCIPES:** Junta Comercial do Estado de Mato Grosso e MT Participações e Projetos S.A - MT PAR

**OBJETO:** O presente instrumento tem por objeto o desenvolvimento de ações de interesse mútuo para viabilização da elaboração do projeto da fachada da sede da Junta Comercial do Estado de Mato Grosso, conforme plano de trabalho podendo ser prorrogado mediante acordo entre os partícipes.

**VIGÊNCIA:** um (01) ano, sendo de 30/09/2021 a 30/09/2022

**DATA DE ASSINATURA:** 27 de setembro de 2021

**PROCESSO:** 274524/2021

**ASSINAM:** **Manoel Lourenço Amorim da Silva** - Junta Comercial do Estado de Mato Grosso (Cooperante) e do outro lado **Wener Santos** - MT Participações e Projetos S.A - MT PAR (Cooperada).

**INTERMAT**

**INSTITUTO DE TERRAS DE MATO GROSSO**

**EXTRATO DE CONTRATO PARA AQUISIÇÃO DE TERRAS DE DOMÍNIO DO ESTADO DE MATO GROSSO 60/2021**

**PROCESSO:** Nº 408094/2018

**Partes:** Instituto de Terras de Mato Grosso - INTERMAT e VENILDA LUCIA SANTI

O presente Contrato tem por objetivo a aquisição de: Uma área de terras com **23,9492 (Vinte e três hectares noventa e quatro ares e noventa e dois centiares)**, situada no município de **ALTA FLORESTA/MT**, denominada "**Sítio Duas Irmãs**" arrecadada em nome do Estado de Mato Grosso, através da **Matrícula Nº 32.695, Livro nº02-FG**.

**R\$ 16.638,76 (Dezesseis Mil seiscentos e trinta e oito reais e setenta e seis centavos)**, que o contratado pagará ao contratante, a prazo. Sendo 20% (vinte) por cento no ato da assinatura do contrato, e demais em 5 (cinco) vezes anuais, previsto no § 2º do art. 14 da Lei n.º 3.922/77.

Assinam: pelo INTERMAT, seu presidente, Francisco Serafim de Barros á VENILDA LUCIA SANTI contratada.

Cuiabá/MT, 28 de Setembro de 2021.

FRANCISCO SERAFIM DE BARROS  
 Presidente do INTERMAT

**EXTRATO DE CONTRATO PARA AQUISIÇÃO DE TERRAS DE DOMÍNIO DO ESTADO DE MATO GROSSO 61/2021**

**PROCESSO:** Nº 387092/2018

**Partes:** Instituto de Terras de Mato Grosso - INTERMAT e ADEMIR BATISTA SANTOS e TAINARA MILEIDE DE MORAES MOREIRA

O presente Contrato tem por objetivo a aquisição de: Uma área de terras com **25,1095 (Vinte e cinco hectares dez ares e noventa e cinco centiares)**, situada no município de **ALTA FLORESTA/MT**, denominada "**LOTE 35**" arrecadada em nome do Estado de Mato Grosso, através da **Matrícula Nº 32.695, Livro nº02-FG**.

**R\$ 17.444,88 (Dezessete Mil quatrocentos e quarenta e quatro reais e oitenta e oito centavos)**, que o contratado pagará ao contratante, a prazo. Sendo 20% (vinte) por cento no ato da assinatura do contrato, e demais em 5 (cinco) vezes anuais, previsto no § 2º do art. 14 da Lei n.º 3.922/77.

Assinam: pelo INTERMAT, seu presidente, Francisco Serafim de Barros á ADEMIR BATISTA SANTOS e TAINARA MILEIDE DE MORAES MOREIRA contratados.

Cuiabá/MT, 28 de Setembro de 2021.

FRANCISCO SERAFIM DE BARROS  
 Presidente do INTERMAT

**EXTRATO DE CONTRATO PARA AQUISIÇÃO DE TERRAS DE DOMÍNIO DO ESTADO DE MATO GROSSO 62/2021**

**PROCESSO:** Nº 387088/2018

**Partes:** Instituto de Terras de Mato Grosso - INTERMAT e ELIZABETH DIAS

O presente Contrato tem por objetivo a aquisição de: Uma área de terras com **23,4010 (Vinte e três hectares quarenta ares e dez centiares)**, situada no município de **ALTA FLORESTA/MT**, denominada "**LOTE 37**" arrecadada em nome do Estado de Mato Grosso, através da **Matrícula Nº 32.695, Livro nº02-FG**.

**R\$ 16.257,89 (Dezesseis Mil duzentos e cinquenta e sete reais e oitenta e nove centavos)**, que o contratado pagará ao contratante, a prazo. Sendo 20% (vinte) por cento no ato da assinatura do contrato, e demais em 5 (cinco) vezes anuais, previsto no § 2º do art. 14 da Lei n.º 3.922/77.

Assinam: pelo INTERMAT, seu presidente, Francisco Serafim de Barros á ELIZABETH DIAS contratada.

Cuiabá/MT, 28 de Setembro de 2021.

FRANCISCO SERAFIM DE BARROS  
 Presidente do INTERMAT

**EXTRATO DE CONTRATO PARA AQUISIÇÃO DE TERRAS DE  
DOMÍNIO DO ESTADO DE MATO GROSSO 63/2021****PROCESSO: Nº 387075/2018****Partes:** Instituto de Terras de Mato Grosso - INTERMAT e LEOCARDIA SCHULZ

O presente Contrato tem por objetivo a aquisição de: Uma área de terras com 24,9138 (**Vinte e quatro hectares noventa e um ares e trinta e oito centiares**), situada no município de **ALTA FLORESTA/MT**, denominada "**LOTE 56**" arrecadada em nome do Estado de Mato Grosso, através da **Matrícula Nº 32.695, Livro nº 02-FG.**

**R\$ 17.308,91 (Dezessete Mil trezentos e oito reais e noventa e um centavos)**, que o contratado pagará ao contratante, a prazo. Sendo 20% (vinte) por cento no ato da assinatura do contrato, e demais em 5 (cinco) vezes anuais, previsto no § 2º do art. 14 da Lei nº 3.922/77.

Assinam: pelo INTERMAT, seu presidente, Francisco Serafim de Barros a LEOCARDIA SCHULZ contratada.

Cuiabá/MT, 28 de Setembro de 2021.

FRANCISCO SERAFIM DE BARROS  
Presidente do INTERMAT

**DETRAN/MT****DEPARTAMENTO ESTADUAL DE TRÂNSITO**

**EXTRATO DO TERMO DE COOPERAÇÃO TÉCNICA DE  
FISCALIZAÇÃO E ARRECAÇÃO  
Nº. 152/2021  
(PROCESSO Nº 222496/2021)**

**OBJETO:** Constitui objeto deste Termo de Cooperação Técnica a integração e cooperação técnica, administrativa e de delegação de poderes entre as partes, para fiscalização, autuação, aplicação de penalidades e arrecadação de multas.

**ASSINATURA:** 28/09/2021.**VIGÊNCIA:** 28/09/2021 a 27/09/2026.**COOPERANTE:** DEPARTAMENTO ESTADUAL DE TRÂNSITO DE MATO GROSSO - DETRAN/MT - GUSTAVO REIS LOBO DE VASCONCELOS - PAULO HENRIQUE LIMA MARQUES.**COOPERADA:** PREFEITURA MUNICIPAL DE PRIMAVERA DO LESTE/MT - LEONARDO TADEU BORTOLIN.

**EXTRATO DO CONTRATO N.º 063/2021/DETRAN/MT  
(Processo n.º 440781/2021)**

**OBJETO:** Contratação de empresa especializada em fornecimento de brindes de distribuição gratuita, para atender as atividades desenvolvidas pela Gerência de Ação Educativa de Trânsito.

**VALOR DO CONTRATO:** R\$ 19.250,00 (dezenove mil duzentos e cinquenta reais).

**VIGÊNCIA DO CONTRATO:** 23/09/2021 a 22/09/2022**DATA DA ASSINATURA DO CONTRATO:** 23/09/2021.**MODALIDADE LICITAÇÃO:** Processo n.º 257934/2021, referente ao Pregão Eletrônico nº 25/2021/DETRAN/MT.**CONTRATANTE:** DEPARTAMENTO ESTADUAL DE TRÂNSITO DE MATO GROSSO - DETRAN/MT - MARIA CAROLINA BORGES DAL'MAGRO - PAULO HENRIQUE LIMA MARQUES.**CONTRATADA:** MUNDI BOLSAS EIRELI - 30.131.373/0001-62 - MIRELA LAZZARI THOMAS.

**EXTRATO DO SEGUNDO TERMO ADITIVO AO CONTRATO DE  
LOCAÇÃO N.º 009/2017/DETRAN/MT  
(Processo n.º 623643/2017)**

**OBJETO:** O presente Termo Aditivo ao Contrato de Locação de Imóvel n.º 009/2017 tem por objeto prorrogar a vigência constante na Cláusula Décima - Da Vigência e alterar o texto do parágrafo único da Cláusula Nona do Contrato original.

**VIGÊNCIA DO CONTRATO:** 23/11/2021 a 22/11/2023.**DATA DA ASSINATURA:** 17/09/2021.**LOCATÁRIO:** DEPARTAMENTO ESTADUAL DE TRÂNSITO DE MATO GROSSO - DETRAN/MT - MARIA CAROLINA BORGES DAL'MAGRO - PAULO HENRIQUE LIMA MARQUES.**LOCADOR:** KURT HAAS - 173.136.431-87.

**EXTRATO DO QUARTO TERMO ADITIVO AO CONTRATO N.º 061/2018  
(Processo n.º 540030/2018)**

**OBJETO:** O presente Termo Aditivo ao Contrato n.º 061/2018 tem por objeto prorrogar a vigência do Contrato por 12 (doze) meses com fulcro na CLÁUSULA QUINTA - DA VIGÊNCIA, e no art. 57, inciso II, da Lei Federal n.º 8.666/1993.

**VIGÊNCIA DO CONTRATO:** 19/10/2021 a 18/10/2022.**DATA DA ASSINATURA DO CONTRATO:** 17/09/2021.**CONTRATANTE:** DEPARTAMENTO ESTADUAL DE TRÂNSITO DE MATO GROSSO - DETRAN/MT - GUSTAVO REIS LOBO DE VASCONCELOS - PAULO HENRIQUE LIMA MARQUES.**CONTRATADA:** JOSIAS VIANA DA SILVA - EPP - 34.508.580/0001-44 - DIONIS MAIA PIRES.**PORTARIA Nº 636/2021/GP/DETRAN-MT**

**O PRESIDENTE DO DEPARTAMENTO ESTADUAL DE TRÂNSITO DO ESTADO DE MATO GROSSO**, no uso de suas atribuições legais e nos termos do artigo 75, §1º da Lei Complementar nº 207, de 29 de dezembro de 2004, e artigo 4º da Lei 7.692, de 1º de julho de 2002; **RESOLVE:**

**Art. 1º** Prorrogar por mais 60 (sessenta) dias o prazo para conclusão dos trabalhos da Comissão de Processo Administrativo Disciplinar constituída pela **Portaria nº 565/2020/CGE-COR/DETRAN/MT**, publicada no Diário Oficial do Estado de Mato Grosso em 06 de novembro de 2020, página 32;

**Art. 2º** Esta Portaria entrará em vigor na data de sua publicação, produzindo efeitos a partir de 28/09/2021.

Registre-se, publique-se e CUMPRA-SE.

Cuiabá-MT, 27 de setembro de 2021.

**Gustavo Reis Lobo de Vasconcelos**  
Presidente do DETRAN-MT  
Original Assinado\*

**PORTARIA Nº 637/2021/GP/DETRAN-MT**

**O PRESIDENTE DO DEPARTAMENTO ESTADUAL DE TRÂNSITO DO ESTADO DE MATO GROSSO**, no uso de suas atribuições legais e nos termos do artigo 75, §1º da Lei Complementar nº 207, de 29 de dezembro de 2004, do artigo 4º da Lei 7.692, de 1º de julho de 2002;

Considerando ainda o disposto no art. 88 da Lei 7.962/2002, alterado pela Lei 10.735/2018; **RESOLVE:**

**Art. 1º** Prorrogar por mais 60 (sessenta) dias o prazo para conclusão dos trabalhos da Comissão de Processo Administrativo Disciplinar 004/2018 constituída pela Portaria Conjunta nº 163/2018/CGE-COR/DETRAN, publicada no D.O.E. de Mato Grosso em 04/04/2018, alterada pela Portaria n. 546/2020/GP/DETRAN/MT, publicada no D.O.E. em 06 de novembro de 2020;

**Art. 2º** Convalidar todos os atos da Comissão Processante;**Art. 3º** Esta Portaria entrará em vigor na data de sua publicação, produzindo efeitos a partir de 10/09/2021.

Registre-se, publique-se e CUMPRA-SE.

Cuiabá-MT, 23 de setembro de 2021.

**Gustavo Reis Lobo de Vasconcelos**  
Presidente do DETRAN-MT  
Original Assinado\*

**PORTARIA Nº 638/2021/GP/DETRAN-MT**

**O PRESIDENTE DO DEPARTAMENTO ESTADUAL DE TRÂNSITO DO ESTADO DE MATO GROSSO**, no uso de suas atribuições legais e nos termos do artigo 75, §1º da Lei Complementar nº 207, de 29 de dezembro de 2004, do artigo 4º da Lei 7.692, de 1º de julho de 2002;

Considerando ainda o disposto no art. 88 da Lei 7.962/2002, alterado pela Lei 10.735/2018; **RESOLVE:**

**Art. 1º** Prorrogar por mais 60 (sessenta) dias o prazo para conclusão dos trabalhos da Comissão de Processo Administrativo Disciplinar 009/2020 constituída pela Portaria nº 084/2020/GP/DETRAN, publicada no D.O.E. de Mato Grosso em 11/02/2020, alterada pela Portaria 571/2020/GP/DETRAN, publicada no D.O.E. em 06/11/2020;

**Art. 2º** Convalidar todos os atos da Comissão processante;**Art. 3º** Esta Portaria entrará em vigor na data de sua publicação, produzindo efeitos a partir de 24/09/2021.

Registre-se, publique-se e CUMPRA-SE.

Cuiabá-MT, 24 de setembro de 2021.

**Gustavo Reis Lobo de Vasconcelos**  
Presidente do DETRAN-MT  
Original Assinado\*

## PORTARIA Nº 639/2021/GP/DETRAN/MT

**Regulamenta o processo de Investigação Preliminar, de competência da Unidade Setorial de Correição do Departamento Estadual de Trânsito de Mato Grosso - DETRAN/MT.**

O Presidente do Departamento Estadual de Trânsito de Mato Grosso - DETRAN/MT, no uso de suas atribuições legais, e

Considerando a Lei Complementar 04, de 15 de outubro de 1990, que dispõe sobre o Estatuto dos servidores público da Administração Direta e Indireta do Executivo Estadual;

Considerando a Lei Complementar Nº 7.692 de 1º de julho de 2002 que regulamenta o processo administrativo no âmbito da Administração Pública Estadual;

Considerando a Lei Complementar Nº 207, de 29 de dezembro de 2004, que institui o Código Disciplinar do Servidor Público;

Considerando a Lei Complementar Nº 550, de 27 de novembro de 2014;

Considerando o Decreto Nº 2.328, de 29 de abril de 2014, que dispõe sobre a adoção do Termo de Compromisso de Ajustamento de Conduta;

Considerando o Decreto Nº 1.442, de 18 de abril de 2018, que regulamenta a Lei Nº 550/2014;

Considerando o Decreto Nº 310 de 29 de novembro de 2019, que aprova o regimento interno do Departamento Estadual de Trânsito de Mato Grosso.

**I - Das Disposições Preliminares**

**Art. 1º** Para os fins desta Portaria, fica estabelecida a definição de Investigação Preliminar como: procedimento interno, sigiloso, instaurado pela Unidade Setorial de Correição, com objetivo de coletar elementos para verificar o cabimento e subsidiar a decisão do Presidente do DETRAN-MT no que tange a formalização de termo de compromisso de ajustamento de conduta e da instauração de sindicância administrativa, procedimento sumário, processo administrativo disciplinar e congêneres.

**Parágrafo Único** Fica definida a Unidade Setorial de Correição como o único setor da autarquia, com competência para apurar das infrações funcionais que possam ensejar procedimento administrativo disciplinar.

**Art. 2º** A Investigação preliminar é desprovida do formalismo empregado na sindicância administrativa ou processo disciplinar.

**Parágrafo Único** Por se tratar de coleta de informações gerais relacionadas à suposta irregularidade noticiada e não existir formalmente nenhuma acusação direta, os direitos a ampla defesa e do contraditório serão aplicados somente em caso de instauração de procedimento disciplinar.

**Art. 3º** A Investigação preliminar será realizada com base em denúncia, representação ou de ofício, contendo a narrativa dos fatos em linguagem clara e objetiva, acompanhada de indício concernente à irregularidade ou ilegalidade imputada.

§1º A Investigação preliminar iniciada de ofício, deverá ser instaurada pelo Corregedor Setorial, mediante autorização ou determinação do Presidente do DETRAN-MT;

§2º Para fins de autorização de instauração de Investigação Preliminar de ofício, o Corregedor Setorial deverá encaminhar documento ao Presidente do DETRAN-MT, com embasamento que apontem a necessidade de sua instauração;

**Art. 4º** Os servidores da Unidade Setorial de Correição deverão assegurar à investigação preliminar o sigilo que se faça necessário à elucidação dos fatos ou que decorra da exigência do interesse público.

**II - Da Denúncia**

**Art. 5º** Para efeitos de investigação de ato irregular praticado por servidor público, a denúncia pode se estabelecer das seguintes formas:

- I- Denúncia com identificação do autor;
- II- Denúncia anônima;
- III- Apontamentos de unidades internas ou órgãos de controle;
- IV- Denúncias advindas de procedimentos externos.

**Art. 6º** A denúncia com identificação do autor, poderá ser formalizada através de mensagem de e-mail, manifestação escrita, declaração reduzida a termo, mensagem à ouvidoria setorial e congêneres.

§1º A denúncia por meio de declaração reduzida a termo deverá ser assinada pelo denunciante e por servidor da unidade setorial de correição.

§2º A manifestação escrita deverá vir assinada pelo denunciante.

§3º Após a denúncia, o denunciante não mais terá acesso à investigação preliminar.

**Art. 7º** A denúncia anônima poderá ser formalizada através de mensagem de e-mail, manifestação escrita, declaração reduzida a termo, mensagem à ouvidoria setorial e congêneres.

§1º O denunciante poderá requerer o seu anonimato no momento da formalização da denúncia, cabendo à Unidade Setorial de Correição do DETRAN-MT; adotar as medidas necessárias para a garantia do sigilo, sem que haja prejuízo à a narrativa dos fatos.

§2º A denúncia anônima formalizada por meio declaração reduzida a termo, deverá ser colhida e assinada por dois servidores lotados na Unidade Setorial de Correição do DETRAN-MT.

§3º Nos casos em que o denunciante anônimo não realize a denúncia por meio de termo de declaração, o servidor da Unidade Setorial de Correição, poderá expedir certidão com a narrativa dos fatos, esclarecendo de forma detalhada as condições em que a denúncia foi recebida.

**III - Da Instauração, Decurso e Rito Processual**

**Art. 8º** Após a análise da denúncia, existindo indícios mínimos de irregularidade a ser apurada, a Investigação Preliminar deverá ser instaurada mediante determinação do Corregedor Setorial.

**Parágrafo Único** Nos casos em que a denúncia não forneça indícios minimamente suficientes para a instauração de Investigação Preliminar, buscar-se-á, se possível, a complementação das informações junto ao denunciante. Se ainda assim não forem vislumbrados indícios de conduta irregular, a denúncia será arquivada mediante manifestação fundamentada do Corregedor Setorial, podendo ser objeto de Investigação Preliminar a qualquer tempo, caso surjam fatos novos.

**Art. 9º** A Investigação Preliminar deverá conter:

- I- Capa: contendo o número sequencial das investigações do ano de sua instauração, breve resumo da denúncia recebida, data da instauração, possíveis servidor (es) envolvido (s) e possível unidade onde o fato supostamente se deu;
- II- Contracapa: contendo o número sequencial das investigações do ano de sua instauração, menção às legislações que disciplinam a apuração dos fatos, breve resumo da denúncia recebida, etiqueta com o número de protocolo no sistema utilizado pelo Executivo Estadual e determinação devidamente assinada pelo Corregedor Setorial;
- III- Denúncia Recebida para instauração de investigação preliminar de ofício;
- IV- Instrução e documentos probatórios relativos aos fatos narrados;
- V- Ficha funcional do servidor (nos casos onde o relatório de investigação preliminar opine por instauração de procedimento disciplinar ou pela formalização de termo de compromisso de ajustamento de conduta);
- VI- Relatório conclusivo emitido pelo servidor da Unidade Setorial de Correição responsável pela condução da investigação preliminar;
- VII- Nos casos onde o relatório opine pela por instauração de procedimento disciplinar ou pela formalização de termo de compromisso de ajustamento de conduta, deverá conter Despacho do Corregedor Setorial onde deverá estar apontada a concordância ou não do mesmo quanto à sugestão do relator. Em caso de discordância o Corregedor Setorial deverá fundamentar a sua decisão em contrário;
- VIII- Nos casos em que a sugestão presente no relatório do servidor responsável pela condução da investigação preliminar divirja da sugestão presente no despacho do Corregedor Setorial, serão os autos encaminhados ao Presidente do DETRAN-MT, que proferirá a decisão final quanto aos feitos;

**Parágrafo Único** Caso julgue necessário, o Corregedor Setorial poderá designar outro servidor da Unidade Setorial de Correição, para análise e elaboração de novo relatório, não sendo descartado o produzido anteriormente;

**Art. 10** A Investigação Preliminar será conduzida e relatada por servidor (es) lotado (s) na Unidade Setorial de Correição do DETRAN-MT;

§1º O Corregedor Setorial poderá conduzir a Investigação Preliminar, sendo necessário, nos casos onde o relatório opine pela instauração de procedimento disciplinar ou pela formalização de termo de compromisso de ajustamento de conduta a Decisão fundamentada do Presidente do DETRAN-MT;

§2º Nos casos em que no decurso da Investigação Preliminar seja verificado indícios suficientes de delito penal em andamento ou iminente, o servidor designado deverá informar imediatamente o Corregedor Setorial, que deverá analisar os fatos e informar à Polícia Judiciária Civil no menor prazo possível;

**Art. 11** A Investigação Preliminar instaurada a fim de apurar Inassiduidade Habitual ou Abandono de Cargo, poderá ser instruída e relatada pela Coordenadoria de Gestão de Pessoas, devendo posteriormente ser encaminhado ao Corregedor Setorial para análise;

**IV - Do Requerimento e Acesso a Informações**

**Art. 12** A Unidade Setorial de Correição deverá ter acesso irrestrito a informações e elementos pertinentes aos fatos narrados nas investigações preliminares, visando formação de juízo acerca da plausibilidade da ocorrência da irregularidade;

§1º As informações poderão ser requisitadas diretamente ao setor ou órgão, sem necessidade de autorização hierárquica, mediante requerimento, do qual uma cópia será juntada aos autos;

§2º Serão disponibilizados acessos aos sistemas de informações que envolvam atividades realizadas no DETRAN-MT, permitindo ampla consulta e emissão de relatórios.

**Art. 13** O requerimento de informações deverá ser realizado de forma clara e objetiva, sem necessariamente citar a sua motivação, e deverá ser tratado pelo setor demandado, com o máximo sigilo.

**Art. 14** A Unidade Setorial de Correição poderá ter acesso ao arquivo setorial dos setores e unidades descentralizadas, sempre acompanhado da chefia ou servidor lotado naquela unidade.

**Art. 15** Após o recebimento do requerimento de informações ou cópia de processos, serão obedecidos os seguintes prazos:

- I - Para elaboração e apresentação de informes sem caráter técnico ou jurídico: 05 (cinco) dias;
- II - Para elaboração e apresentação de pareceres ou informes de caráter técnico ou jurídico: 15 (quinze) dias;
- III - Para manifestações do particular ou providências a seu cargo: 05 (cinco) dias;
- IV - Para decisões no curso do procedimento: 05 (cinco) dias;
- V - Para encaminhamento de documentos e fichas funcionais provenientes da Coordenadoria de Gestão de Pessoas: 10 (dez) dias;
- VI - Para encaminhamento de processos e documentos em arquivo temporário: 5 (cinco) dias;
- VII - Para encaminhamento de processos e documentos em arquivo setorial ou definitivo: 10 (dez) dias;

§ 1º O prazo fluirá a partir do momento em que, à vista das circunstâncias, tomar-se logicamente possível a produção do ato ou a adoção da providência.

§ 2º Os prazos previstos neste artigo poderão ser, mediante solicitação fundamentada, prorrogados uma vez, por igual período, pela autoridade competente, à vista de representação fundamentada do agente responsável por seu cumprimento.

**Art. 16** Em caso de descumprimento injustificado dos prazos mencionados no Art. 15º, a Unidade Setorial de Correição deverá notificar o superior hierárquico, e não obtendo sucesso, instaurar-se-á procedimento de investigação preliminar para apuração da negativa e/ou não cumprimento da solicitação.

**V - Da Prestação de Esclarecimento**

**Art. 17** O responsável pela condução da Investigação Preliminar poderá, se julgar necessário, intimar indivíduos pertinentes ao processo, para prestar esclarecimento, sem advertência de falso testemunho e sem compromisso da verdade;

**Art. 18** O servidor do DETRAN-MT poderá ser intimado a qualquer momento, respeitando-se os dias úteis e o horário de expediente, não existindo impedimento para que o mesmo seja submetido à oitiva sobre os fatos em apuração;

**Art. 19** A prestação de esclarecimento poderá ocorrer na forma de entrevista, elaboração de quesitos e audiovisual;

**Art. 20** A prestação de esclarecimento por meio de entrevista, deverá ser reduzida termo, datado, contendo a qualificação completa de declarante, local onde foi realizado, menção ao número da investigação preliminar e assinatura dos presentes;

**Art. 21** A prestação de esclarecimento por meio de elaboração de quesitos, deverá ser antecedida de rol de perguntas a ser encaminhada pelo servidor que conduz a investigação preliminar, datado, devendo a declaração conter a qualificação completa de declarante, resposta clara e objetiva aos questionamentos, informações adicionais pertinentes ao processo - caso o declarante julgue necessário, e assinatura do declarante;

§1º No caso de encaminhamento de declaração por e-mail, sendo o declarante servidor público, o mesmo deverá ser encaminhado através de sua conta funcional, dispensando-se a sua assinatura;

§2º No caso de encaminhamento por e-mail, não sendo o declarante servidor público, ou não sendo encaminhado por conta funcional, a declaração deverá ser encaminhada em anexo, devendo conter a sua assinatura;

§3º Fica estabelecido o prazo de 5 (cinco) dias para elaboração de resposta, podendo ser prorrogado, desde que seja apresentada justificativa fundamentada para a dilação do prazo;

**Art. 22** Em caso de declaração realizada com tecnologia audiovisual, fica dispensada a sua redução a termo, devendo-se redigir termo de realização da oitiva;

§1º A declaração por gravação em audiovisual deverá ser iniciada com a identificação da Investigação Preliminar, identificação do(s) servidor(es) da Unidade Setorial de Correição presente (s), qualificação do declarante e identificação do local e horário em que a gravação está sendo realizada;

§2º Ao final da gravação em audiovisual, o servidor da Unidade Setorial de Correição que à conduziu deverá identificar o horário de encerramento, solicitando ao declarante que confirme as informações proferidas;

**VI - Do Relatório**

**Art. 23** Finalizada a instrução da Investigação Preliminar, o servidor designado para a apuração dos fatos deverá produzir relatório conclusivo;

**Art. 24** O relatório deverá ser de fácil compreensão, expositivo e embasado em legislação vigente;

**Art. 25** O relatório deverá conter:

- I- Resumo da denúncia ou fato motivador da determinação da instauração da Investigação Preliminar;
- II- Rol de documentos juntados ao processo;
- III- Análise da instrução processual e documentos acostados ao processo;
- IV- Conclusão;

**Art. 26** Nos casos em que a conclusão seja por instauração de procedimento disciplinar ou termo de compromisso de ajustamento de conduta, deve-se apontar a autoria, materialidade, tipificação e nexos de causalidade;

**Art. 27** Constatadas possíveis falhas/omissão procedimental no âmbito da autarquia, que facilitaram ou propiciaram a infração disciplinar, o servidor relator deverá apontar-las ao Presidente do DETRAN-MT afim de que o mesmo, caso julgue necessário, tome providências afim de saná-las;

**VII - Do Arquivamento**

**Art. 28** Será determinado o arquivamento da Investigação Preliminar, quando:

- I- Inexistir o fato apresentado na denúncia ou, em existindo, não constituir proibição prevista em lei;
- II- Não forem colhidos elementos fáticos suficientes para caracterização das faltas atribuídas na denúncia;
- III- For constatada a prescrição da pretensão punitiva;
- IV- O fato apresentado for considerado insignificante e sua apuração causar maior prejuízo ao Estado do que a própria ocorrência;

**Parágrafo Único** Em caso de constatação da prescrição da pretensão punitiva, o relator deverá apontar se houve ou não omissão do Estado, e caso possível, quem deu causa a esta prescrição;

**Art. 29** O Arquivamento deverá ser determinado pelo Presidente do DETRAN-MT, sempre que encerrado os trabalhos da Unidade Setorial de Correição, podendo este poder ser delegado a servidor da autarquia, e não podendo ser sub-delegado.

§1º A delegação mencionada no caput do Art. 29º não poderá ser assumida por servidor lotado na Unidade Setorial de Correição do DETRAN-MT.

§2º Caso a investigação preliminar envolva o servidor delegado, a determinação do arquivamento deverá ser realizada pelo Presidente do DETRAN-MT.

## VIII - Da Suspeição e Impedimento

**Art. 30** O servidor designado a conduzir a Investigação Preliminar deverá declarar sua suspeição, de forma fundamentada, nos casos previstos em lei, devendo o Corregedor Setorial designar outro servidor para esta função.

**Parágrafo único** O servidor deverá a suspeição imediatamente após a identificação de tal impedimento.

**Art. 31** O Corregedor Setorial deverá declarar sua suspeição, de forma fundamentada, nos casos previstos em lei, devendo a Decisão do processo ser proferida diretamente pelo Presidente do DETRAN-MT sem a sua manifestação.

**Art. 32** É impedido de conduzir a Investigação Preliminar, o servidor ou o Corregedor Setorial nos casos em que:

- I- Tenha interesse direto ou indireto na matéria;
- II- Tenha participado ou venha a participar como testemunha, ou se tais situações ocorrem quanto ao cônjuge, companheiro ou qualquer parente seu, consanguíneo ou afim, em linha reta ou linha colateral, até o terceiro grau;
- III- Esteja litigando judicial ou administrativamente com o investigado ou cônjuge, companheiro ou qualquer parente seu, consanguíneo ou afim, em linha reta ou linha colateral, até o terceiro grau.

## IX - Das Disposições Finais

**Art. 33** Nos casos em que a decisão do Presidente do DETRAN-MT aponte pela necessidade de instauração de procedimento administrativo, o processo deverá ser remetido para Controladoria Geral do Estado de Mato Grosso para emissão de parecer de admissibilidade;

**Art. 34** Nos casos em que for constatado possível envolvimento de servidores públicos de outros órgãos ou esferas, deverá ser encaminhada cópia integral do processo para as respectivas unidades de correição competentes.

**Art. 35** Para fins de contagem de prazo prescricional, deve-se considerar a data do conhecimento do fato pelo Presidente do DETRAN-MT.

Cuiabá, 28 de setembro de 2021.

**GUSTAVO REIS LOBO DE VASCONCELOS**  
Presidente do DETRAN/MT  
Original Assinado\*

## EMPAER

## EMPRESA MATOGROSSENSE DE PESQUISA, ASSISTENCIA E EXTENSÃO RURAL S/A

EXTRATO DO TERMO DE COOPERAÇÃO Nº 0457-2021/EMPAER/  
PREFEITURA MUNICIPAL DE CAMPOS DE JÚLIO-MT

Extrato do Termo de Cooperação nº 0457/2021, entre a Empresa Matogrossense de Pesquisa, Assistência e Extensão Rural - EMPAER-MT e a Prefeitura Municipal de Campos de Júlio-MT.

**OBJETO:** O presente Termo de Cooperação tem por objeto a cooperação dos partícipes para execução de programa de Assistência Técnica e Extensão Rural, visando prestar aos produtores atividades de difusão de conhecimentos científicos de natureza técnica, econômica e social além de melhoria das condições de vida no meio rural, em consonância com os objetivos e diretrizes da EMPAER-MT, dos Governos Federal, Estadual e Municipal e do Plano de Trabalho Municipal, além de prestar consultoria técnica por meio de um técnico capacitado a fim de facilitar e auxiliar os procedimentos de Inspeção Municipal e oferecer por meio do COOPERADO todas as condições necessárias à manutenção das instalações do Escritório local da COOPERANTE em pleno funcionamento, conforme definido no Plano de Trabalho.

**PARÁGRAFO ÚNICO** - Para cumprimento do objeto acima a EMPAER-MT e o Município de Campos de Júlio, via Secretaria Municipal de Agricultura, desenvolverão ações de gestão integrada.

**VIGÊNCIA:** O presente Termo de Cooperação terá sua vigência 24 (vinte e quatro) meses, contados a partir da data de sua publicação e podendo ser prorrogado por acordo das partes mediante Termo Aditivo, desde que devidamente justificado e com antecedência mínima de 30 (trinta) dias antes do término da vigência.

**ASSINAM:** Pela EMPAER-MT seu Presidente Renaldo Loffi e pela Prefeitura Municipal de Campos de Júlio - MT, seu Prefeito Irineu Marcos Parmegiani.

(Original Assinado)  
Cuiabá-MT, 28 de setembro de 2021.

## METAMAT

## COMPANHIA MATOGROSSENSE DE MINERAÇÃO

## PORTARIA Nº 104/2021/METAMAT

Diretoria Executiva da Companhia Mato-Grossense de Mineração - METAMAT, no uso de suas atribuições legais, e tendo em vista o disposto na Lei N. 3.130 de 03 de dezembro de 1971, Decreto Estadual N. 329 de 14 de dezembro de 1971, regida pelas disposições da Lei N. 6.404 de 15 de dezembro de 1976, com fulcro no Inciso IV do Artigo 37 do Estatuto desta, e por seu Regimento Interno e suas alterações posteriores.

## RESOLVE:

Reintegrar, a partir de 24 de setembro de 2021, o Senhor BENEDITO JESUS DE ALMEIDA, no cargo de ASA-14D, conforme decisão judicial.

Esta Portaria entra em vigor na data de 24 de setembro de 2021.

Publique-se, registre-se e cumpra-se.

Cuiabá-MT, 27 de setembro de 2021.

**JULIANO JORGE BORACZYNSKI**  
Diretor Presidente  
METAMAT

**GONÇALO FERREIRA DE ALMEIDA**  
Diretor Administrativo e Financeiro  
METAMAT

## MTPREV

## MATO GROSSO PREVIDÊNCIA

EXTRATO DO PRIMEIRO TERMO ADITIVO AO CONTRATO Nº  
22/2020/MTPREV/MT

**PARTES:** Mato Grosso Previdência - MTPREV e a empresa NEW WAY SOLUÇÕES DIGITAIS

**OBJETO:** Contratação de empresa especializada no fornecimento de sistema SAC, para atender as necessidades do MTPREV.

**DOTAÇÃO ORÇAMENTÁRIA:** Os recursos para pagamento dos serviços do referido objeto será o da seguinte dotação orçamentária:

UNIDADE ORÇAMENTARIA	PROJETO/ATIVIDADE	FONTE	NATUREZA DE DESPESA	PROGRAMA	VALOR GLOBAL
11.305- MTPREV	2009	240	3.3.90.40.000	036	R\$ 17.199,00

**VALOR GLOBAL:** R\$ 17.199,00 (Dezessete Mil Cento e Noventa e Nove reais)

Cuiabá, 28 de Setembro de 2021.

## ASSINAM:

**ELLITON OLIVEIRA DE SOUZA** - DIRETOR PRESIDENTE DO MATO GROSSO PREVIDÊNCIA/MTPREV - CONTRATANTE  
**MATHEUS GRIGOLIN MACIEL** - REPRESENTANTE LEGAL DA CONTRATADA

  
**ELLITON OLIVEIRA DE SOUZA**  
Diretor-Presidente da MTPREV

Portaria n.º 413/2021 - MTPREV

**O DIRETOR PRESIDENTE DO MATO GROSSO PREVIDÊNCIA, no uso e suas atribuições que lhes são conferidas por Lei, resolve deferir Averbação de Tempo de Serviço/Contribuição do(a) servidor(a) JOAO CARLOS DE SOUZA, matrícula 89523, ocupante do cargo de APOIO ADM EDUC PROFISSIONALIZADO-30, lotado no órgão SECRETARIA DE ESTADO DE EDUCACAO, nos termos do processo 665/2021-139:**

**Averbem-se: 8 Anos, 5 Meses e 29 Dias de contribuição para o Regime Geral de Previdência Social - RGPS, nos seguintes termos:**

Averbem-se nos termos do artigo 1º da Lei n.º. 5.027, de 17 de junho de 1986:

Tempo Averbado Privado:

Período	Tempo	Órgão Emissor	Nº Certidão	Função/Cargo
01/06/1985 a 01/02/1986	8 Meses e 1 Dia	INSS - INSTITUTO NACIONAL DE PREVIDENCIA SOCIAL	08001290.1.03447/21-0	NAO INFORMADO
14/03/1986 a 17/06/1986	3 Meses e 4 Dias	INSS - INSTITUTO NACIONAL DE PREVIDENCIA SOCIAL	08001290.1.03447/21-0	NAO INFORMADO
21/06/1986 a 02/07/1986	12 Dias	INSS - INSTITUTO NACIONAL DE PREVIDENCIA SOCIAL	08001290.1.03447/21-0	NAO INFORMADO
03/07/1986 a 19/11/1992	6 Anos, 4 Meses e 17 Dias	INSS - INSTITUTO NACIONAL DE PREVIDENCIA SOCIAL	08001290.1.03447/21-0	NAO INFORMADO
23/01/1995 a 07/09/1995	7 Meses e 15 Dias	INSS - INSTITUTO NACIONAL DE PREVIDENCIA SOCIAL	08001290.1.03447/21-0	NAO INFORMADO

Averbem-se nos termos do artigo 130, inciso I, da Lei Complementar 04/1990:

Tempo Averbado Público em Outro Ente:

Período	Tempo	Órgão Emissor	Nº Certidão	Função/Cargo
01/08/1998 a 31/10/1998	3 Meses e 0 Dia	INSS - INSTITUTO NACIONAL DE PREVIDENCIA SOCIAL	08001290.1.03447/21-0	AUXILIAR DE SERVICOS GERAIS
21/04/1999 a 31/07/1999	3 Meses e 10 Dias	INSS - INSTITUTO NACIONAL DE PREVIDENCIA SOCIAL	08001290.1.03447/21-0	VIGIA

Cuiabá-MT, 28 de Setembro de 2021.



**ELLITON OLIVEIRA DE SOUZA**  
Diretor-Presidente da MTPREV

**MATO GROSSO PREVIDENCIA - MTPREV**  
**PORTARIA Nº. 414/2021**

**O DIRETOR PRESIDENTE DO MATO GROSSO PREVIDÊNCIA, usando das atribuições que lhes são conferidas por Lei, resolve:**

**I - Deferir Averbação de Tempo de Serviço/Contribuição:**

**01) Processo n.º. 212806/2020 - ÁGUEDA BALENA DE BRITO CARMELLO - Secretária de Estado de Infraestrutura e Logística - SINFRA. Homologo o Parecer n.º 4598/MTPREV/2021 de acordo com a Certidão Original de Tempo de Contribuição emitida pelo INSS em 02/10/2019 sob o Protocolo n.º. 25001010.1.00809/19-1; NIT: 1087486050-1, e defiro o pedido do(a) servidor(a) ocupante do cargo de Técnico de Desenvolvimento Econômico e Social, matrícula n.º 265173, nos seguintes termos:**

**Averbem-se: 13 anos, 07 meses e 17 dias** de contribuição para o **Regime Geral de Previdência Social - RGPS**, nos seguintes termos.

- 1) 08 anos e 19 dias**, conforme períodos a seguir discriminados, todos para efeito de aposentadoria, nos termos do artigo 1º, da Lei n.º. 5.027, de 17 de junho de 1986:
  - a) 10 meses e 03 dias**, no período de **29/01 a 01/12/1980**, prestado ao Banco Mercantil de São Paulo;
  - b) 02 meses e 06 dias**, no período de **25/11/1999 a 31/01/2000**, prestado a JJ Distribuidora LTDA;
  - c) 05 anos, 09 meses e 17 dias**, no período de **01/04/2006 a 17/01/2012**, prestado ao Serviço Notaria e de Registros;

**d) 01 ano, 02 meses e 23 dias**, no período de **10/06/2014 a 02/09/2015**, prestado a Glória Alice Ferreira BERTOLI.

**2) 02 anos e 01 dia**, de acordo com os períodos abaixo especificados, ambos para efeitos de aposentadoria e disponibilidade, nos termos do inciso I, do artigo 130, da Lei Complementar n.º. 04, de 15 de outubro de 1990:

**a) 01 ano, 06 meses e 01 dia**, no período de **01/08/1981 a 01/02/1983**, prestado à Prefeitura Municipal de São José do Rio Claro;

**b) 06 meses**, no período de **01/07 a 31/12/2000**, prestado à Prefeitura Municipal de Cuiabá.

**3) 03 anos, 06 meses e 27 dias**, no período de **01/06/1984 a 27/12/1987**, prestado à Empresa de Assistência Técnica e Extensão RURAL DE Mato Grosso - EMATER, para todos os efeitos, nos termos do artigo 127, da Lei Complementar n.º. 04, de 15 de outubro de 1990.

**Obs. Não analisado** o período de **01/12/2005 a 31/01/2006**, uma vez não constar o recolhimento da contribuição previdenciária.

**02) Processo n.º. 301729/2020 - MARIA DAS GRAÇAS DE ALMEIDA - Secretária de Estado de Educação - SEDUC. Homologo o Parecer n.º 4601/MTPREV/2021 de acordo com a Certidão Original de Tempo de Contribuição expedida pelo INSS em 11/06/2021 sob o Protocolo n.º. 14024170.1.00052/20-0; NIT: 1214576088-3, e defiro o pedido do(a) servidor(a) ocupante do cargo de Professor da Educação Básica, matrícula n.º 216189, vínculo 17, nos seguintes termos:**

**Averbem-se: 10 anos, 05 meses e 17 dias** de contribuição para o **Regime Geral de Previdência Social - RGPS**, nos seguintes termos.

**1) 11 meses e 14 dias**, no período de **01/12/1983 a 14/11/1984**, prestado a Comercial Valentim, na função de Caixa Supermercado, para efeito de aposentadoria, nos termos do artigo 1º, da Lei n.º. 5.027, de 17 de junho de 1986.

**2) 02 anos e 03 dias**, nos períodos de: **26/10 a 23/12/2011, 01/03 a 21/12/2012, 01/02 a 20/12/2013, 03/02 a 11/03/2014 e 16 a 30/05/2014**, prestado ao Governo do Estado de Mato Grosso, na função de Professora, para todos os efeitos, nos termos do artigo 127, da Lei Complementar n.º. 04, de 15 de outubro de 1990.

**3) 07 anos e 06 meses**, conforme períodos a seguir discriminados, todos para efeitos de aposentadoria e disponibilidade, nos termos do inciso I, do artigo 130, da Lei Complementar n.º. 04, de 15 de outubro de 1990:

**a) 01 ano, 06 meses e 12 dias**, no período de **19/03/2002 a 30/09/2003**, prestado ao Governo do Estado de Rondônia, na função de Professora;

**b) 05 meses e 19 dias**, no período de **01/10/2003 a 19/03/2004**, prestado à Secretaria de Estado da Educação de Rondônia, na função de Professora;

**c) 05 anos, 05 meses e 29 dias**, nos períodos de: **15/02 a 30/07/2005 (05 meses e 16 dias), 31/07 a 01/12/2005 (04 meses e 01 dia) e 14/02/2007 a 25/10/2011 (04 anos, 08 meses e 12 dias)**, prestado à Prefeitura Municipal de Cacoal, nas funções de Monitor, Conselheiro e Professor, respectivamente.

**Obs. 01. Apenas** os períodos averbados no item 2, alíneas "a" e "b" e o período de **14/02/2007 a 25/10/2011**, estes do item 3, **serão** computados para fins de aposentadoria especial de **Professor**, nos termos dos §§ 5º, do artigo 40 e 8º, do artigo 201, ambos da Constituição Federal, uma vez que **foram** exercidos na função do magistério.

**Obs. 02. Não analisados** os períodos de: **03 a 28/02/2012 e 29 a 31/01/2013**, uma vez não constar a contribuição previdenciária.

**03) Processo n.º. 571883/2019 - MEGARON VALTER DINIZ - Secretária de Estado de Segurança Pública - SESP. Homologo o Parecer n.º 4489/MTPREV/2021 de acordo com a Certidão Original de Tempo de Contribuição emitida pelo INSS em 11/02/2021 sob o Protocolo n.º. 21031050.1.00072/19-9; NIT: 1642431072-0, e defiro o pedido do(a) servidor(a) ocupante do cargo de Assistente do Sistema Penitenciário, matrícula n.º 256582, nos seguintes termos:**

**Averbem-se: 04 anos, 05 meses e 01 dia** de contribuição para o **Regime Geral de Previdência Social - RGPS**, conforme períodos a seguir discriminados, ambos para efeito de aposentadoria, nos termos do artigo 1º, da Lei n.º. 5.027, de 17 de junho de 1986.

**a) 02 anos e 05 meses**, no período de **01/01/2010 a 31/05/2012**, prestado à Fundação Médico Assistencial do Trabalhador Rural, na função de Técnico em Enfermagem.

**b) 02 anos e 01 dia**, no período de **04/06/2012 a 04/06/2014**, prestado a Serra da Borda Mineração e Metalurgia S/A, na função de Técnico em Enfermagem.

**Obs. Não analisado** o período de **01/10 a 31/12/2009**, uma vez não constar a contribuição previdenciária e omitido o período de **05/06/2014 a 01/06/2015**, pois está concomitante com o tempo de serviço público estadual.

**04) Processo nº. 554775/2019 - ODENIR DE OLIVEIRA SANTOS - Secretaria de Estado de Segurança Pública/Sistema Penitenciário - SESP. Homologo o Parecer nº 4591/MTPREV/2021 de acordo com a Certidão Original de Tempo de Contribuição emitida pelo INSS em 16/03/2021 sob o Protocolo n. 10001040.1.00036/08-5; NIT: 121753417-4, e defiro o pedido do(a) servidor(a) ocupante do cargo de **Agente Penitenciário**, matrícula n. 125704, nos seguintes termos:**

**Averbem-se: 14 anos, 08 meses e 22 dias** de contribuição para o **Regime Geral de Previdência Social - RGPS**, nos seguintes termos:

1) **10 anos, 09 meses e 03 dias**, conforme os períodos a seguir discriminados, todos **para efeito de aposentadoria, nos termos do artigo 1º, da Lei nº. 5.027, de 17 de junho de 1986:**

a) **01 ano, 07 meses e 18 dias**, no período de **01/09/1983 a 18/04/1985**, prestado a MILAN Móveis Indústria e Comércio LTDA;

b) **03 anos, 09 meses e 17 dias**, no período de **15/03/1994 a 01/01/1998**, prestado a Refrigerantes do Nordeste Participações S/A;

c) **02 anos e 15 dias**, nos períodos de: **02/01 a 16/08/1998 (07 meses e 15 dias) e 02/05/2000 a 01/10/2001 (01 ano e 05 meses)**, prestado a RENOSA Indústria de Bebidas S/A;

d) **04 meses**, no período de **01/09 a 31/12/1999**, prestado a Mutum Agropecuária S/A;

e) **07 meses e 28 dias**, no período de **21/02 a 18/09/2002**, prestado a Distribuidora Colorado de Bebidas LTDA;

f) **02 anos, 03 meses e 15 dias**, no período de **16/06/2003 a 30/09/2005**, prestado a D S R Logística e Transporte EIRELI.

2) **03 anos, 11 meses e 19 dias**, no período de **13/06/1986 a 01/06/1990**, prestado à Prefeitura Municipal de Cuiabá, **para efeitos de aposentadoria e disponibilidade, nos termos do inciso I, do artigo 130, da Lei Complementar n. 04, de 15 de outubro de 1990.**

**05) Processo nº. 330070/2020 - OSVALDO FERREIRA DOS SANTOS - Secretaria de Estado de Educação - SEDUC. Homologo o Parecer nº 4600/MTPREV/2021 de acordo com a Certidão Original de Tempo de Contribuição emitida pelo INSS em 17/12/2019 sob o Protocolo nº. 23001180.1.00219/19-8; NIT: 1267891040-9, e defiro o pedido do(a) servidor(a) ocupante do cargo de **Apoio Administrativo Educacional Profissionalizado**, matrícula n.º 85898, nos seguintes termos:**

**Averbem-se: 01 ano, 10 meses e 19 dias** de contribuição para o **Regime Geral de Previdência Social - RGPS**, nos períodos de: **02/03/1998 a 20/01/2000**, prestado a Sadia S/A, na função de **Ajudante de Produção**, **para efeito de aposentadoria, nos termos do artigo 1º, da Lei n. 5.027, de 17 de junho de 1986.**

**Obs. Não analisado o período de 21/01 a 01/02/2000, pois está concomitante com o tempo de serviço público estadual.**

**06) Processo nº 394967/2020 - REGINALDO GENTIL BRASILEIRO - Secretaria de Estado de Educação - SEDUC. Homologo o Parecer nº 4599/MTPREV/2021 de acordo com a Certidão Original de Tempo de Contribuição expedida pelo INSS em 14/02/2020 sob o Protocolo n. 23001260.1.00115/19-7; NIT: 1115307626-2, e defiro o pedido do(a) servidor(a) ocupante do cargo de **Professor da Educação Básica**, matrícula n.º 62707, vínculo 9, nos seguintes termos:**

**Averbem-se: 12 anos e 07 dias** de contribuição para o **Regime Geral de Previdência Social - RGPS**, conforme especificado.

1) **02 meses e 27 dias**, no período de **04/01 a 31/03/1982**, prestado ao Ministério da Agricultura, Pecuária e Abastecimento, na função de **Operador Tele e Eletricidade**, **para efeitos de aposentadoria e disponibilidade, nos termos do inciso I, do artigo 130, da Lei Complementar nº. 04, de 15 de outubro de 1990.**

2) **02 anos e 07 meses**, nos períodos de: **10/02 a 31/12/1999, 12/02 a 31/12/2001 e 11/03 a 31/12/2002**, prestado ao Governo do Estado de Mato Grosso, na função de **Professor**, **para todos os efeitos, nos termos do artigo 127, da Lei Complementar nº 04, de 15 de outubro de 1990.**

3) **09 anos, 02 meses e 10 dias**, de acordo com os períodos a seguir discriminados, todos **para efeito de aposentadoria, nos termos do artigo 1º, da Lei nº. 5.027, de 17 de junho de 1986:**

a) **02 meses e 18 dias**, no período de **01/08 a 18/10/1985**, prestado a Plásticos Guarulhos LTDA;

b) **07 meses**, no período de **01/01 a 30/07/2000**, prestado a Ana Maria Domingos Marques, na função de **Professor**;

c) **02 anos, 03 meses e 20 dias**, no período de **01/01/2003 a 20/04/2005**, prestado a Campanha Nacional de Escolas da Comunidade - CENEC, na função de **Professor Matemática**;

d) **06 meses e 06 dias**, no período de **01/10/2005 a 06/04/2006**, prestado ao Centro EDUCACIONAL Jean Piaget LTDA, na função de **Professor**;

e) **01 ano, 07 meses e 26 dias**, no período de **06/04/2009 a 01/12/2010**, prestado à Sociedade Rondopolitana de Educação LTDA, na função de **Professor**;

f) **03 anos e 11 meses**, nos períodos de: **01/07/1988 a 31/12/1989, 01/02 a 30/06/1990 e 01/08/1990 a 30/07/1992**, período contribuição CNIS 3,4 e 5.

**Obs. Os períodos averbados no item 1 e alíneas "a" e "f" do item 3, não serão** computados para fins de aposentadoria especial de Professor, nos termos dos §§ 5º, do artigo 40 e 8º, do artigo 201, ambos da Constituição Federal, uma vez que **não foram** exercidos na função do magistério.

**07) Processo nº 52776/2019 - ROGÉRIO WAGNER SANTOS SILVA - Secretaria de Estado de Segurança Pública/Sistema Penitenciário - SESP. Homologo o Parecer nº 4592/MTPREV/2021 de acordo com a Certidão Original de Tempo de Contribuição emitida pelo INSS em 04/10/2018 sob o Protocolo n. 10001050.1.00275/18-7; NIT: 1332887631-5, e defiro o pedido do(a) servidor(a) ocupante do cargo de **Agente Penitenciário**, matrícula n.º 249066, nos seguintes termos:**

**Averbem-se: 07 anos, 11 meses e 16 dias** de contribuição para o **Regime Geral de Previdência Social - RGPS**, conforme os períodos a seguir discriminados, todos **para efeito de aposentadoria, nos termos do artigo 1º, da Lei nº. 5.027, de 17 de junho de 1986.**

a) **02 anos, 10 meses e 23 dias**, no período de **02/01/2003 a 24/11/2005**, prestado a Elo Tecnologia de Informática LTDA.

b) **10 meses e 27 dias**, nos períodos de: **01/02 a 30/11/2007 e 01 a 27/01/2008**, prestado à A M Comércio de Derivados de Petróleo LTDA.

c) **04 anos, 01 mês e 24 dias**, nos períodos de: **02/06/2008 a 30/12/2010 (02 anos, 06 meses e 29 dias) e 01/08/2011 a 25/02/2013 (01 ano, 06 meses e 25 dias)**, prestado ao Expresso Juara Transportes LTDA.

d) **02 dias**, no período de **26 a 27/02/2013**, prestado ao Expresso Juara LTDA.

**Obs. Não analisado o período de 01 a 31/12/2007, uma vez não constar a contribuição previdenciária.**

#### **II - Deferir Retificação de Averbação de Tempo de Contribuição:**

**08) Processo nº 53354/2007 - JOSÉ BUENO RODRIGUES - Secretaria de Estado de Saúde - SES - Homologo o Parecer nº. 4843/MTPREV/2021 e defiro o pedido do(a) servidor(a) ocupante do cargo de **Profis. Téc. Niv. Médio Serv. Saúde SUS**, matrícula n.º 95459, para **retificar, em parte o item 07 da Portaria n. 026/2007**, publicada no Diário Oficial de **07 de maio de 2007, para que:****

Na **Portaria n. 026/2007**, publicada no Diário Oficial de **07 de maio de 2007, onde se lê:**

**Averbem-se: 30 (trinta) anos, 10 (dez) meses e 20 (vinte) dias:**

**No período de 06/05/1968 a 02/12/1985**, prestado a Brooklyn Empreendimentos S/A;

**No período de 03/12/1985 a 03/11/1986**, prestado a Banco Santander Noroeste S/A;

**No período de 07/12/1986 a 06/02/1987**, prestado a Posto Ouro Verde Ltda;

**No período de 01/05/1988 a 30/10/1988**, prestado a Agropecuária Ponte de Pedra S/C Ltda;

**No período de 01/01/1989 a 31/12/1997 e 01/01/1998 a 22/09/2000**, prestados a Agropecuária Xavante S/C Ltda;

(...).

#### **Leia-se:**

**Averbem-se: 30 anos, 09 meses e 20 dias** de contribuição para o **Regime Geral de Previdência Social - RGPS**, todos **para efeito de aposentadoria, nos termos do artigo 1º, da Lei nº. 5.027, de 17 de junho de 1986**, conforme períodos a seguir discriminados:

a) **17 anos, 06 meses e 27 dias**, no período de **06/05/1968 a 02/12/1985**, prestado ao Brooklyn Empreendimentos S/A, na função de **Praticante**.

b) **11 meses e 01 dia**, no período de **03/12/1985 a 03/11/1986**, prestado ao Banco Santander Noroeste S/A., na função de **Encarregado**.

c) **02 meses**, no período de **07/12/1986 a 06/02/1987**, prestado ao Posto Ouro Verde LTDA, na função de **Aux. Escritório**.

d) **06 meses**, no período de **01/05/1988 a 30/10/1988**, prestado a Agropecuária Ponte de Pedra S/S LTDA, na função de **Escriturário**.

e) **11 anos, 07 meses e 22 dias**, nos períodos de **01/01/1989 a 31/01/1997 e 01/03/1997 a 22/09/2000**, prestado a Agropecuária Xavante S/S LTDA, na função de **Escriturário**.

**Mato Grosso Previdência, Cuiabá, 28 de setembro de 2021.**

**Elliton Oliveira de Souza**  
**DIRETOR PRESIDENTE DA MTPREV**  
Documento Original Assinado

## EVENTOS DE PESSOAL

## SECRETARIAS

## CASA CIVIL

BOLETIM DE PESSOAL/CCIVIL/00133/2021  
29/09/2021

DE:

O Secretário-Chefe da Casa Civil no uso de suas atribuições que lhes são conferidas por lei,

Resolve: DEFERIR

Evento: LICENÇA PARA TRATAMENTO DE SAÚDE

Processo N.:

Nome: (249642/1) DANIELLE BERNARDO DA SILVA  
Cargo/Função: (5365) TECNICO ADMINISTRATIVO L 10052  
Un. Adm: (201197) GAB. DO SECRETARIO ADJ. DE ACAO GOVERNAMENTAL  
A Partir de: 13/09/2021 Até26/09/2021

PUBLICADA, REGISTRADA, CUMPR-SE.  
Cuiabá-MT, 28 de Setembro de 2021.  
Mauro Carvalho Junior  
Secretário-Chefe da Casa Civil

## SEPLAG

## SECRETARIA DE ESTADO DE PLANEJAMENTO E GESTÃO

BOLETIM DE PESSOAL/SEPLAG/00374/2021  
29/09/2021

DE:

O Secretária Adjunta de Gestão de Pessoas no uso de suas atribuições que lhes são conferidas por lei,

Resolve: DEFERIR

Evento: LICENÇA PARA TRATAMENTO DE SAÚDE

Processo N.:

Nome: (71403/4) MARICILDA DO NASCIMENTO FARIAS GONCALVES  
Cargo/Função: (5541) GESTOR GOVERNAMENTAL  
Un. Adm: (203262) NUC DE ACOES PRIORITARIAS  
A Partir de: 11/09/2021 Até09/11/2021

PUBLICADA, REGISTRADA, CUMPR-SE.  
Cuiabá-MT, 28 de Setembro de 2021.  
Lidiane Patricia Ferreira e Silva Leite  
Secretária Adjunta de Gestão de Pessoas

## PGE

## PROCURADORIA GERAL DO ESTADO

BOLETIM DE PESSOAL/PGE/00125/2021  
29/09/2021

DE:

O Procurador-Geral do Estado no uso de suas atribuições que lhes são conferidas por lei,

Resolve: TORNAR SEM EFEITO

Evento: LICENÇA PREMIO - GOZO

Processo N.:

Nome: (95540/1) SORAYA MOTA QUEIROZ SALVADOR  
Cargo/Função: (4851) TECNICO DA PGE - LEI 10004/2013  
Quinquênio de Referência: 18/12/2006 Ate 17/12/2011  
A Partir de: 08/11/2021 Até07/12/2021

PUBLICADA, REGISTRADA, CUMPR-SE.  
Cuiabá-MT, 28 de Setembro de 2021.  
Francisco de Assis da Silva Lopes  
Procurador-Geral do Estado

## SEFAZ

## SECRETARIA DE ESTADO DE FAZENDA

PORTARIA/SEFAZ/00159/2021  
29/09/2021

DE:

O Secretário Adjunto de Administração Fazendária no uso de suas atribuições que lhes são conferidas por lei,

Resolve: DESIGNAR

Evento: DESIGNAÇÃO EM SUBSTITUIÇÃO CARGO EM COMISSÃO/FUNÇÃO

Processo N.: 431943/2021

Nome: (204029/1) DANNIELLE ALMEIDA DOS SANTOS  
A Partir de: 01/10/2021 Até30/10/2021  
Cargo/Função: (11690) FUNÇÃO DGA 6 LC/266  
Substituído: (249243/1) CARLOS FERNANDO SCHONARTH  
Un. Adm: (202851) COORD. DE ESTUDOS ORCAMENTARIOS

Processo N.: 418709/2021

Nome: (252589/1) JOAO LUCAS SOUZA PIRES  
A Partir de: 13/10/2021 Até27/10/2021  
Cargo/Função: (11690) FUNÇÃO DGA 6 LC/266  
Substituído: (252664/1) VANDERSON DUTRA FERREIRA  
Un. Adm: (184721) COORD. DE GESTAO DOS CONV. DE INGRESSO

PUBLICADA, REGISTRADA, CUMPR-SE.  
Cuiabá-MT, 28 de Setembro de 2021.  
Kleber Geraldino Ramos dos Santos  
Secretário Adjunto de Administração Fazendária

PORTARIA/SEFAZ/00160/2021  
29/09/2021

DE:

O Secretário Adjunto de Administração Fazendária no uso de suas atribuições que lhes são conferidas por lei,

Resolve: DESIGNAR

Evento: DESIGNAÇÃO EM SUBSTITUIÇÃO CARGO EM COMISSÃO/FUNÇÃO

Processo N.: 431943/2021

Nome: (249243/1) CARLOS FERNANDO SCHONARTH  
A Partir de: 01/10/2021 Até30/10/2021  
Cargo/Função: (11584) DGA-4 SERVIDOR  
Substituído: (136129/2) FRANCISLEY MARCELO BATISTA SIQUEIRA  
Un. Adm: (202835) SUPERINT. DE ORCAMENTO ESTADUAL

Processo N.: 429548/2021

Nome: (136129/2) FRANCISLEY MARCELO BATISTA SIQUEIRA  
A Partir de: 01/10/2021 Até30/10/2021  
Cargo/Função: (11568) DGA-2 SERVIDOR  
Substituído: (140505/1) RICARDO ROBERTO DE ALMEIDA CAPISTRANO  
Un. Adm: (202274) GAB. DO SECRET. ADJ. DO ORC. ESTADUAL

Processo N.: 440613/2021

Nome: (120377/2) JURANDY FRANCISCO DE OLIVEIRA  
A Partir de: 13/10/2021 Até11/11/2021  
Cargo/Função: (11622) DGA-8 SERVIDOR  
Substituído: (48848/1) CELIO CAVALCANTE  
Un. Adm: (161349) AGENCIAS FAZENDARIAS

PUBLICADA, REGISTRADA, CUMPR-SE.  
Cuiabá-MT, 28 de Setembro de 2021.  
Kleber Geraldino Ramos dos Santos  
Secretário Adjunto de Administração Fazendária

BOLETIM DE PESSOAL/SEFAZ/00563/2021  
29/09/2021

DE:

O Secretário Adjunto de Administração Fazendária no uso de suas atribuições que lhes são conferidas por lei,

Resolve: REMOVER

Evento: REMOCAO

Processo N.: 434787/2021

Nome: (38411/1) JOSE AMERICO FERNANDES JUNIOR  
Cargo/Função: (11306) FISCAL DE TRIBUTOS EST/LC363  
Para Un. Adm: (212253) COORD. DE CON DE COMER EXTER BENEF E REG ESPECIAIS  
A Partir de: 16/09/2021

PUBLICADA, REGISTRADA, CUMPR-SE.  
Cuiabá-MT, 28 de Setembro de 2021.  
Kleber Geraldino Ramos dos Santos  
Secretário Adjunto de Administração Fazendária



BOLETIM DE PESSOAL/SEFAZ/00564/2021  
29/09/2021

DE:

O Secretário Adjunto de Administração Fazendária no uso de suas atribuições que lhes são conferidas por lei,

Resolve: DEFERIR

Evento: LICENÇA PARA TRATAMENTO DE SAÚDE

Processo N.:

Nome: (106820/2) GLEICE BENEDITA DE OLIVEIRA  
Cargo/Função: (5349) ANALISTA ADMINISTRATIVO L 10052  
Un. Adm: (161349) AGENCIAS FAZENDARIAS  
A Partir de: 04/08/2021 Até25/08/2021

Processo N.:

Nome: (48785/1) LAURA VICUNA PEREIRA DA SILVA  
Cargo/Função: (6445) AGENTE DE ADM. FAZEND LEI 9049/2008  
Un. Adm: (118702) UNID.ESPEC.DE CONTROLE E MOVIMENTACAO PESSOAL  
A Partir de: 01/09/2021 Até30/09/2021

PUBLICADA, REGISTRADA, CUMPR-SE.  
Cuiabá-MT, 28 de Setembro de 2021.  
Kleber Geraldino Ramos dos Santos  
Secretário Adjunto de Administração Fazendária

BOLETIM DE PESSOAL/SEFAZ/00565/2021  
29/09/2021

DE:

O Secretário Adjunto de Administração Fazendária no uso de suas atribuições que lhes são conferidas por lei,

Resolve: AUTORIZAR

Evento: READAPTAÇÃO DE FUNÇÃO

Processo N.:

Nome: (38755/1) JOSE CARLOS EMIDIO  
Un. Adm: (212237) COORD. DO IPVA, ITCD E OUTRAS RECEITAS  
A Partir de: 03/09/2021 Até25/02/2022

PUBLICADA, REGISTRADA, CUMPR-SE.  
Cuiabá-MT, 28 de Setembro de 2021.  
Kleber Geraldino Ramos dos Santos  
Secretário Adjunto de Administração Fazendária

## SEMA

## SECRETARIA DE ESTADO DE MEIO AMBIENTE

BOLETIM DE PESSOAL/SEMA/00325/2021  
29/09/2021

DE:

O Secretária de Estado de Meio Ambiente no uso de suas atribuições que lhes são conferidas por lei,

Resolve: DEFERIR

Evento: LICENÇA PARA TRATAMENTO DE SAÚDE

Processo N.:

Nome: (80405/1) HELIO LOPES  
Cargo/Função: (11382) ANALISTA DE MEIO AMBIENTE L 10083/2014  
Un. Adm: (178993) GER. DE ARQUIVO SETORIAL  
A Partir de: 03/09/2021 Até02/10/2021

PUBLICADA, REGISTRADA, CUMPR-SE.  
Cuiabá-MT, 28 de Setembro de 2021.  
Mauren Lazzaretti  
Secretária de Estado de Meio Ambiente

## SINFRA

## SECRETARIA DE ESTADO DE INFRAESTRUTURA E LOGÍSTICA

BOLETIM DE PESSOAL/SINFRA/00140/2021  
29/09/2021

DE:

O Secretário de Estado de Infraestrutura e Logística no uso de suas atribuições que lhes são conferidas por lei,

Resolve: DEFERIR

Evento: LICENÇA PREMIO - GOZO

Processo N.:

Nome: (80975/1) JOSE CARLOS FERREIRA DA SILVA  
Cargo/Função: (6027) ANALISTA DESENV ECON SOCIAL L 10050  
Quinquênio de Referência: 05/08/2004 Ate 04/08/2009  
A Partir de: 01/10/2021 Até29/12/2021

PUBLICADA, REGISTRADA, CUMPR-SE.  
Cuiabá-MT, 28 de Setembro de 2021.  
Marcelo de Oliveira e Silva  
Secretário de Estado de Infraestrutura e Logística

## SESP

## SECRETARIA DE ESTADO DE SEGURANÇA PÚBLICA

PORTARIA/SESP/00245/2021  
29/09/2021

DE:

O Secretário de Estado de Segurança Pública no uso de suas atribuições que lhes são conferidas por lei,

Resolve: RETIFICAR

Evento: DESIGNAÇÃO EM SUBSTITUIÇÃO CARGO EM COMISSÃO/FUNÇÃO

Processo N.:

Nome: (46751/6) GEOVANA ISABEL REICHERT  
A Partir de: 06/05/2021 Até24/05/2021  
Cargo/Função: (11622) DGA-8 SERVIDOR  
Substituído: (120259/5) ALDECIDES DE AQUINO SILVA  
Un. Adm: (162582) GER.DE APOIO ADM.E PENAL DA PENITENC. DE AGUA

BOA

PUBLICADA, REGISTRADA, CUMPR-SE.  
Cuiabá-MT, 28 de Setembro de 2021.  
Alexandre Bustamante dos Santos  
Secretário de Estado de Segurança Pública

BOLETIM DE PESSOAL/SESP/01209/2021  
29/09/2021

DE:

O Secretário de Estado de Segurança Pública no uso de suas atribuições que lhes são conferidas por lei,

Resolve: REMOVER

Evento: REMOCAO

Processo N.:

Nome: (250794/1) ALTIERES LEMES MADRUGA  
Cargo/Função: (6027) ANALISTA DESENV ECON SOCIAL L 10050  
Para Un. Adm: (180300) GER. DE EXECUCAO FINANCEIRA  
A Partir de: 27/09/2021

PUBLICADA, REGISTRADA, CUMPR-SE.  
Cuiabá-MT, 28 de Setembro de 2021.  
Alexandre Bustamante dos Santos  
Secretário de Estado de Segurança Pública

BOLETIM DE PESSOAL/SESP/01210/2021  
29/09/2021

DE:

O Secretário de Estado de Segurança Pública no uso de suas atribuições que lhes são conferidas por lei,

Resolve: DEFERIR

Evento: LICENÇA PARA TRATAMENTO DE SAÚDE/SEGURADO INSS/15

Processo N.:

Nome: (263581/4) CLEUZA ANTUNES DE FRANCA  
Cargo/Função: (11509) DGA-6  
Un. Adm: (161888) UNID. DE ACESSORIA  
A Partir de: 30/08/2021 Até04/09/2021

PUBLICADA, REGISTRADA, CUMPR-SE.  
Cuiabá-MT, 28 de Setembro de 2021.  
Alexandre Bustamante dos Santos  
Secretário de Estado de Segurança Pública

BOLETIM DE PESSOAL/SESP/01211/2021  
29/09/2021

DE:

O Secretário de Estado de Segurança Pública no uso de suas atribuições que lhes são conferidas por lei,

Resolve: DEFERIR

Evento: LICENÇA PARA TRATAMENTO DE SAÚDE

Processo N.:

Nome: (140025/3) CLEUSA MARTINS DE PAULO  
Cargo/Função: (10282) ASSIST.SIST.PENITENCIARIO  
Un. Adm: (162515) DIR. DA PENITENCIARIA DE SINOP  
A Partir de: 02/09/2021 Até05/09/2021

Processo N.:

Nome: (217173/2) DELSON FERRAZ DE OLIVEIRA  
Cargo/Função: (9249) AGENTE DE SEGURANÇA SOCIOEDUCATIVO  
Un. Adm: (204200) DIR. DO CENT. DE ATEND. SOCIOED. MASC. DE CUIABA  
A Partir de: 13/09/2021 Até17/09/2021

Processo N.:

Nome: (225981/1) DORIS OLGA MATHIAS  
Cargo/Função: (10280) PROF.NIV.SUP.SIST.PENITENCIARIO  
Un. Adm: (162523) SUBDIR. DA PENITENCIARIA DE SINOP  
A Partir de: 06/09/2021 Até20/09/2021

Processo N.:

Nome: (130478/1) FRANCISCO JOIR DA SILVA  
Cargo/Função: (10290) AGENTE SISTEMA PENITENC LC 423  
Un. Adm: (204250) GER. DE SERV. DE OPER. ESPECIALIZADAS  
A Partir de: 18/08/2021 Até01/09/2021

Processo N. :  
 Nome: (115451/1) GEOWANO LUCK FRANCO DE MOURA  
 Cargo/Função: (10290) AGENTE SISTEMA PENITENC LC 423  
 Un. Adm: (172065) UNID.ESPEC.CONTROLE MOVIMENTACAO PESSOAL  
 A Partir de: 06/09/2021 Até03/01/2022

Processo N. :  
 Nome: (219365/2) GILMAR REIS DA SILVA  
 Cargo/Função: (9249) AGENTE DE SEGURANÇA SOCIOEDUCATIVO  
 Un. Adm: (163147) GER. REG. CENT. DE ATEND. SOC. MASC  
 RONDONOPOLIS  
 A Partir de: 03/09/2021 Até08/09/2021

Processo N. :  
 Nome: (256787/1) HADID RODRIGUES DOS SANTOS  
 Cargo/Função: (9202) ASSIST. DO SISTEMA SOCIOEDUCATIVO  
 Un. Adm: (211796) NUCLEO DA ESCOLA ESTADUAL DE SOCIOEDUCAÇÃO  
 A Partir de: 08/09/2021 Até06/11/2021

Processo N. :  
 Nome: (143389/3) JOSIMAR EDUARDO DE JESUS  
 Cargo/Função: (10290) AGENTE SISTEMA PENITENC LC 423  
 Un. Adm: (162523) SUBDIR. DA PENITENCIARIA DE SINOP  
 A Partir de: 08/09/2021 Até12/09/2021

Processo N. :  
 Nome: (251884/1) LUCIANA FRANCISCA DA SILVA  
 Cargo/Função: (10290) AGENTE SISTEMA PENITENC LC 423  
 Un. Adm: (163023) DIR.DE CADEIA PUBLICA DE PARANATINGA  
 A Partir de: 06/09/2021 Até19/09/2021

Processo N. :  
 Nome: (117432/1) LUCIANO FRANCISCO REGATIERI  
 Cargo/Função: (10290) AGENTE SISTEMA PENITENC LC 423  
 Un. Adm: (162787) DIR.DE CADEIA PUBLICA DE PEIXOTO DE AZEVEDO  
 A Partir de: 02/09/2021 Até01/10/2021

Processo N. :  
 Nome: (204314/2) MARCOS JULIANO RODRIGUES  
 Cargo/Função: (9249) AGENTE DE SEGURANÇA SOCIOEDUCATIVO  
 Un. Adm: (163139) GER. REG. DO CENT. DE ATEND. SOC. MASC. DE  
 CACERES  
 A Partir de: 04/09/2021 Até03/10/2021

Processo N. :  
 Nome: (225958/1) MARIELI AMANDA GONCALVES SOUZA  
 Cargo/Função: (10282) ASSIST.SIST.PENITENCIARIO  
 Un. Adm: (162388) SUBDIR. DO CENTRO DE RESSOCIALIZACAO DE CUIABA  
 A Partir de: 30/08/2021 Até28/09/2021

Processo N. :  
 Nome: (101277/2) MARINA DE ARAUJO  
 Cargo/Função: (10290) AGENTE SISTEMA PENITENC LC 423  
 Un. Adm: (193941) DIR. DO CENTRO DE RESSOCIALIZACAO DE VARZEA  
 GRANDE  
 A Partir de: 27/08/2021 Até03/09/2021

Processo N. :  
 Nome: (290934/1) NATHALIA DE FREITAS ZANCHETTA  
 Cargo/Função: (10280) PROF.NIV.SUP.SIST.PENITENCIARIO  
 Un. Adm: (212121) NUCLEO DE SAUDE COMP PENIT AHMENON LEMOS DANTAS  
 A Partir de: 02/09/2021 Até16/09/2021

Processo N. :  
 Nome: (251804/1) SINANDRA GOMES E SILVA MENDANHA  
 Cargo/Função: (10290) AGENTE SISTEMA PENITENC LC 423  
 Un. Adm: (162574) SUBDIR. DA PENITENCIARIA DE AGUA BOA  
 A Partir de: 08/09/2021 Até07/10/2021

PUBLICADA, REGISTRADA, CUMpra-SE.  
 Cuiabá-MT, 28 de Setembro de 2021.  
 Alexandre Bustamante dos Santos  
 Secretário de Estado de Segurança Pública

BOLETIM DE PESSOAL/SESP/01212/2021 DE:  
 29/09/2021

O Secretário de Estado de Segurança Pública no uso de suas atribuições que lhes são conferidas por lei,

Resolve: RETIFICAR  
 Evento: LICENCA PARA TRATAMENTO DE SAUDE

Processo N. :  
 Nome: (236844/1) MARCOS PIRES SALVIANO  
 Cargo/Função: (10290) AGENTE SISTEMA PENITENC LC 423  
 Un. Adm: (204250) GER. DE SERV. DE OPER. ESPECIALIZADAS  
 A Partir de: 26/07/2021 Até09/08/2021

PUBLICADA, REGISTRADA, CUMpra-SE.  
 Cuiabá-MT, 28 de Setembro de 2021.  
 Alexandre Bustamante dos Santos  
 Secretário de Estado de Segurança Pública

BOLETIM DE PESSOAL/SESP/01213/2021 DE:  
 29/09/2021

O Secretário de Estado de Segurança Pública no uso de suas atribuições que lhes são conferidas por lei,

Resolve: DEFERIR  
 Evento: LICENCA PARA TRATAMENTO DE SAUDE EM PESSOA DA FAMILIA

Processo N. :  
 Nome: (225985/1) ALZENA LUCIMAR CONCEICAO  
 Cargo/Função: (9202) ASSIST. DO SISTEMA SOCIOEDUCATIVO  
 Un. Adm: (211796) NUCLEO DA ESCOLA ESTADUAL DE SOCIOEDUCAÇÃO  
 A Partir de: 22/08/2021 Até20/10/2021

Processo N. :  
 Nome: (240379/1) BRUNA COELHO MIRANDA  
 Cargo/Função: (6027) ANALISTA DESENV ECON SOCIAL L 10050  
 Un. Adm: (201723) COORD. DE APLIC., DESENV., SAUDE E SEGURANCA  
 A Partir de: 01/09/2021 Até10/09/2021

Processo N. :  
 Nome: (252650/1) EDVALDO DE SOUZA RODRIGUES  
 Cargo/Função: (6027) ANALISTA DESENV ECON SOCIAL L 10050  
 Un. Adm: (193976) GER. DE FISCALIZACAO  
 A Partir de: 03/09/2021 Até17/09/2021

PUBLICADA, REGISTRADA, CUMpra-SE.  
 Cuiabá-MT, 28 de Setembro de 2021.  
 Alexandre Bustamante dos Santos  
 Secretário de Estado de Segurança Pública

BOLETIM DE PESSOAL/SESP/01214/2021 DE:  
 29/09/2021

O Secretário de Estado de Segurança Pública no uso de suas atribuições que lhes são conferidas por lei,

Resolve: DEFERIR  
 Evento: LICENCA PREMIO - GOZO

Processo N. :  
 Nome: (233168/1) ADLINE MARIA GUNTHER DE CAMPOS  
 Cargo/Função: (9249) AGENTE DE SEGURANÇA SOCIOEDUCATIVO  
 Quinquênio de Referência: 09/05/2011 Ate 08/05/2016  
 A Partir de: 12/12/2021 Até09/02/2022

Processo N. :  
 Nome: (124169/2) EDINEI APARECIDO PEREIRA DA SILVA  
 Cargo/Função: (9249) AGENTE DE SEGURANÇA SOCIOEDUCATIVO  
 Quinquênio de Referência: 11/05/2011 Ate 10/05/2016  
 A Partir de: 04/11/2021 Até03/12/2021

Processo N. :  
 Nome: (233617/1) LIDIA PEREIRA DA SILVA  
 Cargo/Função: (5349) ANALISTA ADMINISTRATIVO L 10052  
 Quinquênio de Referência: 27/05/2011 Ate 26/05/2016  
 A Partir de: 18/11/2021 Até17/12/2021

Processo N. :  
 Nome: (226096/1) LORISAMAR SILVA CARDOZO  
 Cargo/Função: (10282) ASSIST.SIST.PENITENCIARIO  
 Quinquênio de Referência: 21/12/2010 Ate 20/12/2015  
 A Partir de: 28/11/2021 Até27/12/2021

Processo N. :  
 Nome: (251870/1) MAYRA MORAES ROSA  
 Cargo/Função: (10282) ASSIST.SIST.PENITENCIARIO  
 Quinquênio de Referência: 20/12/2013 Ate 19/12/2018  
 A Partir de: 03/01/2022 Até01/02/2022

Processo N. :  
 Nome: (233217/1) REGINALDO MOREIRA MAGALHAES  
 Cargo/Função: (9249) AGENTE DE SEGURANÇA SOCIOEDUCATIVO  
 Quinquênio de Referência: 09/05/2011 Ate 08/05/2016  
 A Partir de: 01/10/2021 Até29/11/2021

Processo N. :  
 Nome: (237155/3) ROGERIO JOSE DE SOUZA  
 Cargo/Função: (9249) AGENTE DE SEGURANÇA SOCIOEDUCATIVO  
 Quinquênio de Referência: 22/05/2013 Ate 21/05/2018  
 A Partir de: 31/12/2021 Até29/01/2022

PUBLICADA, REGISTRADA, CUMpra-SE.  
 Cuiabá-MT, 28 de Setembro de 2021.  
 Alexandre Bustamante dos Santos  
 Secretário de Estado de Segurança Pública

BOLETIM DE PESSOAL/SESP/01215/2021 DE:  
 29/09/2021

O Secretário de Estado de Segurança Pública no uso de suas atribuições que lhes são conferidas por lei,

Resolve: RETIFICAR  
 Evento: LICENCA PREMIO - GOZO

Processo N. :  
 Nome: (257622/1) FABIANA FLAVIA DE MAGALHAES NASCIMENTO  
 Cargo/Função: (10280) PROF.NIV.SUP.SIST.PENITENCIARIO  
 Quinquênio de Referência: 25/07/2014 Ate 24/07/2019  
 A Partir de: 30/11/2021 Até29/12/2021

PUBLICADA, REGISTRADA, CUMpra-SE.  
 Cuiabá-MT, 28 de Setembro de 2021.  
 Alexandre Bustamante dos Santos  
 Secretário de Estado de Segurança Pública

BOLETIM DE PESSOAL/SESP/01216/2021 DE:  
 29/09/2021

O Secretário de Estado de Segurança Pública no uso de suas atribuições que lhes são conferidas por lei,

Resolve: DEFERIR

Evento: GOZO LICENÇA-PREMIO, JORNADA 50%

Processo N.:

Nome: (256954/1) LETICIA FERRETTI LOBO  
Cargo/Função: (5349) ANALISTA ADMINISTRATIVO L 10052  
Quinquênio de Referência: 01/07/2014 Ate 30/06/2019  
A Partir de: 01/10/2021 Ate 29/11/21

Processo N.:

Nome: (252757/1) PAULO ALEXANDRE JESUS GOMES DA SILVA  
Cargo/Função: (5365) TECNICO ADMINISTRATIVO L 10052  
Quinquênio de Referência: 31/01/2014 Ate 30/01/2019  
A Partir de: 27/09/2021 Ate 25/11/21

PUBLICADA, REGISTRADA, CUMPRE-SE.  
Cuiabá-MT, 28 de Setembro de 2021.  
Alexandre Bustamante dos Santos  
Secretário de Estado de Segurança Pública

BOLETIM DE PESSOAL/SESP/01217/2021  
29/09/2021

DE:

O Secretário de Estado de Segurança Pública no uso de suas atribuições que lhes são conferidas por lei,

Resolve: RETIFICAR

Evento: GOZO LICENÇA-PREMIO, JORNADA 50%

Processo N.:

Nome: (114226/1) EVELIZE VIVIANE RODRIGUES DA SILVA  
Cargo/Função: (6027) ANALISTA DESENV ECON SOCIAL L 10050  
Quinquênio de Referência: 16/04/2009 Ate 15/04/2014  
A Partir de: 03/01/2022 Ate 03/03/22

PUBLICADA, REGISTRADA, CUMPRE-SE.  
Cuiabá-MT, 28 de Setembro de 2021.  
Alexandre Bustamante dos Santos  
Secretário de Estado de Segurança Pública

**PJC**

**POLÍCIA JUDICIÁRIA CIVIL**

BOLETIM DE PESSOAL/PJC/00626/2021  
29/09/2021

DE:

O Delegado Geral da Polícia Judiciária Civil no uso de suas atribuições que lhes são conferidas por lei,

Resolve: DEFERIR

Evento: LICENÇA PARA TRATAMENTO DE SAUDE

Processo N.:

Nome: (207633/4) CLAUDIA RAQUEL PELEGRINI  
Cargo/Função: (9175) INVESTIGADOR DE POLICIA/LC344/407  
Un. Adm: (134643) DELEG. DE POLICIA DE NOVA OLIMPIA  
A Partir de: 01/09/2021 Até08/09/2021

Processo N.:

Nome: (95706/1) CLELSON BUENO  
Cargo/Função: (9175) INVESTIGADOR DE POLICIA/LC344/407  
Un. Adm: (133124) DELEGACIA ESPEC. DO MEIO AMBIENTE  
A Partir de: 09/09/2021 Até22/09/2021

Processo N.:

Nome: (95626/1) DENIS RODRIGUES BERIGO  
Cargo/Função: (9175) INVESTIGADOR DE POLICIA/LC344/407  
Un. Adm: (133469) DELEGACIA DE POLICIA DE ALTO GARCAS  
A Partir de: 26/08/2021 Até24/10/2021

Processo N.:

Nome: (109113/3) EDSON SOCRATES DE ARRUDA E SILVA  
Cargo/Função: (9175) INVESTIGADOR DE POLICIA/LC344/407  
Un. Adm: (164100) DIR. DE EXECUCAO ESTRATEGICA  
A Partir de: 03/09/2021 Até09/09/2021

Processo N.:

Nome: (67742/2) EDUARDO DANIEL HILLER  
Cargo/Função: (9175) INVESTIGADOR DE POLICIA/LC344/407  
Un. Adm: (176877) DELEGACIA ESPECIALIZ. DE DELITOS DE TRANSITO/  
CUIABA  
A Partir de: 02/09/2021 Até16/09/2021

Processo N.:

Nome: (85392/2) EVA ALMEIDA DOS SANTOS  
Cargo/Função: (9200) ESCRIVAO DE POLICIA/LC318/407  
Un. Adm: (134090) DELEGACIA ESPEC. DE ROUBOS E FURTOS/RONDONOPOLIS  
A Partir de: 01/09/2021 Até15/10/2021

Processo N.:

Nome: (268171/1) GILMARA XAVIER DOS SANTOS  
Cargo/Função: (9175) INVESTIGADOR DE POLICIA/LC344/407  
Un. Adm: (133086) DELEGACIA ESPEC. DE DEFESA DA MULHER/CBA  
A Partir de: 07/09/2021 Até05/12/2021

Processo N.:

Nome: (234409/1) INARA DE PAULA NARCIZO  
Cargo/Função: (9200) ESCRIVAO DE POLICIA/LC318/407  
Un. Adm: (177563) DELEGACIA DE POLICIA DE LUCAS DO RIO VERDE  
A Partir de: 02/09/2021 Até31/10/2021

Processo N.:

Nome: (97153/2) IVAN NEY DO ESPIRITO SANTO  
Cargo/Função: (9200) ESCRIVAO DE POLICIA/LC318/407  
Un. Adm: (133698) DELEGACIA ESPEC. DA CRIANÇA E DO ADOLESC./  
CACERES  
A Partir de: 05/09/2021 Até03/11/2021

Processo N.:

Nome: (136620/1) JACQUELINE DUARTE FERREIRA  
Cargo/Função: (9175) INVESTIGADOR DE POLICIA/LC344/407  
Un. Adm: (164100) DIR. DE EXECUCAO ESTRATEGICA  
A Partir de: 28/08/2021 Até26/09/2021

Processo N.:

Nome: (229605/2) JORDANY PEREIRA DE SOUZA  
Cargo/Função: (9175) INVESTIGADOR DE POLICIA/LC344/407  
Un. Adm: (154768) DELEGACIA DE POLICIA DE CANARANA  
A Partir de: 02/09/2021 Até31/10/2021

Processo N.:

Nome: (204216/5) KATIA SANTOS BRANDAO  
Cargo/Função: (6027) ANALISTA DESENV ECON SOCIAL L 10050  
Un. Adm: (180874) GER. DE APLICACAO, DESENV., SAUDE E SEGURANCA  
A Partir de: 03/09/2021 Até02/10/2021

Processo N.:

Nome: (97400/1) LUCIANO BARBOSA DE ARAUJO  
Cargo/Função: (9175) INVESTIGADOR DE POLICIA/LC344/407  
Un. Adm: (133523) DELEGACIA ESP. DA CRIANCA E ADOLESC./B. DO  
GARCAS  
A Partir de: 06/09/2021 Até05/10/2021

Processo N.:

Nome: (108215/1) MILTON SERGIO BERTAGLIA  
Cargo/Função: (9175) INVESTIGADOR DE POLICIA/LC344/407  
Un. Adm: (176931) DELEGACIA ESPECIALIZ. DO ADOLESCENTE/VARZEA  
GRANDE  
A Partir de: 16/09/2021 Até14/11/2021

PUBLICADA, REGISTRADA, CUMPRE-SE.  
Cuiabá-MT, 28 de Setembro de 2021.  
Mario Dermeval Aravechia de Resende  
Delegado Geral da Polícia Judiciária Civil

BOLETIM DE PESSOAL/PJC/00627/2021  
29/09/2021

DE:

O Delegado Geral da Polícia Judiciária Civil no uso de suas atribuições que lhes são conferidas por lei,

Resolve: DEFERIR

Evento: LICENÇA A GESTANTE

Processo N.:

Nome: (207633/4) CLAUDIA RAQUEL PELEGRINI  
Cargo/Função: (9175) INVESTIGADOR DE POLICIA/LC344/407  
Un. Adm: (134643) DELEG. DE POLICIA DE NOVA OLIMPIA  
A Partir de: 09/09/2021 Até07/03/2022

PUBLICADA, REGISTRADA, CUMPRE-SE.  
Cuiabá-MT, 28 de Setembro de 2021.  
Mario Dermeval Aravechia de Resende  
Delegado Geral da Polícia Judiciária Civil

BOLETIM DE PESSOAL/PJC/00628/2021  
29/09/2021

DE:

O Delegado Geral da Polícia Judiciária Civil no uso de suas atribuições que lhes são conferidas por lei,

Resolve: TORNAR SEM EFEITO

Evento: LICENÇA PREMIO - GOZO

Processo N.:

Nome: (107929/2) GENTIL BENILTON BARROS FILHO  
Cargo/Função: (9175) INVESTIGADOR DE POLICIA/LC344/407  
Quinquênio de Referência: 25/03/2008 Ate 24/03/2013  
A Partir de: 08/09/2021 Até07/10/2021

PUBLICADA, REGISTRADA, CUMPRE-SE.  
Cuiabá-MT, 28 de Setembro de 2021.  
Mario Dermeval Aravechia de Resende  
Delegado Geral da Polícia Judiciária Civil

## PMMT

## POLÍCIA MILITAR

BOLETIM DE PESSOAL/PM/00448/2021 DE:  
29/09/2021

O Comandante Geral da PM-MT no uso de suas atribuições que lhes são conferidas por lei,

Resolve: DEFERIR

Evento: LICENÇA P/ TRATAMENTO SAUDE PESSOA DA FAMILIA - MILITAR

Processo N.:

Nome: (73036/1) FARLEY SANDRO BARBOSA DE ARAUJO  
Cargo/Função: (2218) SEGUNDO SARGENTO LC 541/2014  
Un. Adm: (167843) 2ºBATALHAO DE POL. MILITAR - BARRA DO GARCAS  
A Partir de: 01/09/2021 Até13/03/2022

Processo N.:

Nome: (230766/1) LUCAS BACA DE BRITO  
Cargo/Função: (8909) SOLDADO LC 541/2014  
Un. Adm: (167380) 12ºBATALHAO DE POL. MILITAR - SORRISO  
A Partir de: 02/09/2021 Até06/09/2021

PUBLICADA, REGISTRADA, CUMPR-SE.  
Cuiabá-MT, 28 de Setembro de 2021.  
CEL. PM Jonildo Jose de Assis  
Comandante Geral da PM-MT

BOLETIM DE PESSOAL/PM/00449/2021 DE:  
29/09/2021

O Comandante Geral da PM-MT no uso de suas atribuições que lhes são conferidas por lei,

Resolve: DEFERIR

Evento: LICENÇA PARA TRATAMENTO DE SAUDE

Processo N.:

Nome: (57283/2) AILTON CANDIDO PORTUGUES  
Cargo/Função: (2196) SUB-TENENTE LC 541/2014  
Un. Adm: (167304) 4ªCIA. PM DE GUARDAS PRESIDIO FERRUGEM  
A Partir de: 04/09/2021 Até18/09/2021

Processo N.:

Nome: (98853/1) ALYSON BRUNO SILVA LIMA  
Cargo/Função: (2226) TERCEIRO SARGENTO LC 541/2014  
Un. Adm: (166472) DIR. DE GESTAO DE PESSOAS  
A Partir de: 01/09/2021 Até10/09/2021

Processo N.:

Nome: (208635/1) ANA MARIA RAMOS PESSOA  
Cargo/Função: (8895) CABO LC 541/2014  
Un. Adm: (168505) 19ºBATALHAO DE POL. MILITAR - TANGARA DA SERRA  
A Partir de: 01/09/2021 Até29/09/2021

Processo N.:

Nome: (107405/1) ATAIDE DA TRINDADE DOS SANTOS  
Cargo/Função: (2226) TERCEIRO SARGENTO LC 541/2014  
Un. Adm: (166820) 3ºBATALHAO DE POLICIA MILITAR - SEDE - CPA  
A Partir de: 07/09/2021 Até06/10/2021

Processo N.:

Nome: (229729/1) CRENIVAL RODRIGUES FERREIRA  
Cargo/Função: (8909) SOLDADO LC 541/2014  
Un. Adm: (166820) 3ºBATALHAO DE POLICIA MILITAR - SEDE - CPA  
A Partir de: 03/09/2021 Até01/11/2021

Processo N.:

Nome: (263398/3) DIEGO ALMEIDA CABRAL  
Cargo/Função: (8909) SOLDADO LC 541/2014  
Un. Adm: (169110) 2ªCIA. PM DE SAO FELIX DO ARAGUAIA  
A Partir de: 24/08/2021 Até06/09/2021

Processo N.:

Nome: (90930/1) ESDRAS GIDEAO DE ALMEIDA  
Cargo/Função: (2226) TERCEIRO SARGENTO LC 541/2014  
Un. Adm: (168769) 21ºBATALHAO DE POL. MILITAR - JUARA  
A Partir de: 25/08/2021 Até23/10/2021

Processo N.:

Nome: (107934/1) EVALDO ARAUJO DA SILVA  
Cargo/Função: (2226) TERCEIRO SARGENTO LC 541/2014  
Un. Adm: (167711) 15ºBATALHAO DE POL. MILITAR - ALTO ARAGUAIA  
A Partir de: 02/09/2021 Até12/09/2021

Processo N.:

Nome: (266359/1) IVAN ARAUJO PERPETUO  
Cargo/Função: (8909) SOLDADO LC 541/2014  
Un. Adm: (175951) 14ªCIA. INDEPENDENTE DE PM - SEDE - NOVA MUTUM  
A Partir de: 04/11/2020 Até10/11/2020

Processo N.:

Nome: (237730/1) JANEFERSON DA SILVA  
Cargo/Função: (2137) PRIMEIRO TENENTE LC 541/2014  
Un. Adm: (167509) COMANDO REGIONAL IV - RONDONOPOLIS  
A Partir de: 03/09/2021 Até09/09/2021

Processo N.:

Nome: (237730/1) JANEFERSON DA SILVA  
Cargo/Função: (2137) PRIMEIRO TENENTE LC 541/2014

Un. Adm: (167509) COMANDO REGIONAL IV - RONDONOPOLIS  
A Partir de: 10/09/2021 Até08/11/2021

Processo N.:

Nome: (266278/1) JEAN CARLOS DIAS RODRIGUES  
Cargo/Função: (8909) SOLDADO LC 541/2014  
Un. Adm: (167843) 2ºBATALHAO DE POL. MILITAR - BARRA DO GARCAS  
A Partir de: 09/09/2021 Até19/09/2021

Processo N.:

Nome: (110740/1) JORGE RECHMANN  
Cargo/Função: (2226) TERCEIRO SARGENTO LC 541/2014  
Un. Adm: (175455) 1ªCIA. PM DE NOVA OLIMPIA  
A Partir de: 17/08/2021 Até25/08/2021

Processo N.:

Nome: (138029/6) KHATLE KAROLINE DA SILVA MARCONDES  
Cargo/Função: (8895) CABO LC 541/2014  
Un. Adm: (176079) NPM DE DECIO LANDIA  
A Partir de: 09/09/2021 Até08/10/2021

Processo N.:

Nome: (72008/1) MARCIELE FERREIRA DE SIQUEIRA MOREIRA  
Cargo/Função: (2196) SUB-TENENTE LC 541/2014  
Un. Adm: (166510) ASSES. ESPECIAL INSTITUCIONAL  
A Partir de: 01/09/2021 Até14/09/2021

Processo N.:

Nome: (266526/1) RAFAEL COELHO DE OLIVEIRA  
Cargo/Função: (8909) SOLDADO LC 541/2014  
Un. Adm: (167347) 3ªPEL. PM DE CLAUDIA  
A Partir de: 02/09/2021 Até16/09/2021

Processo N.:

Nome: (267534/1) WELITON DE MELO GARCIA  
Cargo/Função: (8909) SOLDADO LC 541/2014  
Un. Adm: (167193) NPM DE JANGADA  
A Partir de: 10/09/2021 Até14/09/2021

PUBLICADA, REGISTRADA, CUMPR-SE.  
Cuiabá-MT, 28 de Setembro de 2021.  
CEL. PM Jonildo Jose de Assis  
Comandante Geral da PM-MT

## CBM

## CORPO DE BOMBEIROS MILITAR

BOLETIM DE PESSOAL/CBM/00232/2021 DE:  
29/09/2021

O Comandante Geral do CBM-MT no uso de suas atribuições que lhes são conferidas por lei,

Resolve: DEFERIR

Evento: LICENÇA P/ TRATAMENTO SAUDE PESSOA DA FAMILIA - MILITAR

Processo N.:

Nome: (76462/6) ARIELTON MONTEIRO RODRIGUES  
Cargo/Função: (2218) SEGUNDO SARGENTO LC 541/2014  
Un. Adm: (170950) COMANDO REGIONAL - SINOP - CRBM III  
A Partir de: 06/09/2021 Até17/09/2021

PUBLICADA, REGISTRADA, CUMPR-SE.  
Cuiabá-MT, 28 de Setembro de 2021.  
CEL. BM Alessandro Borges Ferreira  
Comandante Geral do CBM-MT

BOLETIM DE PESSOAL/CBM/00233/2021 DE:  
29/09/2021

O Comandante Geral do CBM-MT no uso de suas atribuições que lhes são conferidas por lei,

Resolve: DEFERIR

Evento: LICENÇA PARA TRATAMENTO DE SAUDE

Processo N.:

Nome: (52146/1) ADEMAR DE SOUZA  
Cargo/Função: (2196) SUB-TENENTE LC 541/2014  
Un. Adm: (171034) POLO CACERES ( SEDE )  
A Partir de: 09/09/2021 Até12/09/2021

Processo N.:

Nome: (51975/1) ADRIANO DA CRUZ MAGALHAES  
Cargo/Função: (2210) PRIMEIRO SARGENTO LC 541/2014  
Un. Adm: (170941) POLO RONDONOPOLIS ( SEDE )  
A Partir de: 09/09/2021 Até08/10/2021

Processo N.:

Nome: (71834/1) EMERSON BATISTA DA SILVA  
Cargo/Função: (2196) SUB-TENENTE LC 541/2014  
Un. Adm: (170917) POLO CUIABA (SEDE)  
A Partir de: 02/09/2021 Até01/10/2021

Processo N.:

Nome: (71802/1) ISMAEL IVO COSTA LEITE DE OLIVEIRA  
Cargo/Função: (2196) SUB-TENENTE LC 541/2014  
Un. Adm: (170933) COMANDO REGIONAL - RONDONOPOLIS - CRBM II  
A Partir de: 01/09/2021 Até20/09/2021

## Processo N.:

Nome: (264471/1) JONATHAN BILL BERTOLUCCI DE ARAUJO DA SILVA  
Cargo/Função: (8909) SOLDADO LC 541/2014  
Un. Adm: (171093) POLO ALTA FLORESTA ( SEDE )  
A Partir de: 18/08/2021 Até10/09/2021

## Processo N.:

Nome: (52023/1) JOSE FRANCO FILHO  
Cargo/Função: (2196) SUB-TENENTE LC 541/2014  
Un. Adm: (171000) POLO BARRA DO GARCAS ( SEDE )  
A Partir de: 21/09/2021 Até30/10/2021

## Processo N.:

Nome: (264769/1) LUCAS VINICIUS LOPES MOTTA  
Cargo/Função: (8909) SOLDADO LC 541/2014  
Un. Adm: (171034) POLO CACERES ( SEDE )  
A Partir de: 05/09/2021 Até09/09/2021

## Processo N.:

Nome: (258589/1) OTAVIO AUGUSTO DE OLIVEIRA SILVA  
Cargo/Função: (8909) SOLDADO LC 541/2014  
Un. Adm: (171000) POLO BARRA DO GARCAS ( SEDE )  
A Partir de: 02/09/2021 Até01/10/2021

## Processo N.:

Nome: (258500/1) WILKER GALINDO DE SOUZA  
Cargo/Função: (8909) SOLDADO LC 541/2014  
Un. Adm: (170933) COMANDO REGIONAL - RONDONOPOLIS - CRBM II  
A Partir de: 02/09/2021 Até16/09/2021

PUBLICADA, REGISTRADA, CUMPR-SE.  
Cuiabá-MT, 28 de Setembro de 2021.  
CEL. BM Alessandro Borges Ferreira  
Comandante Geral do CBM-MT

## POLITEC

## PERÍCIA OFICIAL E IDENTIFICAÇÃO TÉCNICA

BOLETIM DE PESSOAL/POLITEC/00400/2021 DE:  
29/09/2021

O Diretor Geral da POLITEC no uso de suas atribuições que lhes são conferidas por lei,

Resolve: DEFERIR

Evento: LICENÇA PARA TRATAMENTO DE SAÚDE

## Processo N.:

Nome: (255281/1) JOSE EDUARDO FERNANDES  
Cargo/Função: (10910) PERITO OFICIAL CRIMINAL  
Un. Adm: (159085) GER. DE PERÍCIAS EM ÁUDIO E VÍDEO  
A Partir de: 01/09/2021 Até15/09/2021

## Processo N.:

Nome: (233228/1) KASTELINE GONCALVES DA SILVA  
Cargo/Função: (6052) TÉCNICO DESENV ECO SOC L 10177/14  
Un. Adm: (159158) GER. DE ATENDIMENTO E PROCES. DE DOCUMENTOS  
A Partir de: 07/09/2021 Até13/09/2021

## Processo N.:

Nome: (263353/1) ROSE MARIA FERREIRA DA COSTA  
Cargo/Função: (6027) ANALISTA DESENV ECON SOCIAL L 10050  
Un. Adm: (159646) GER. DE CRIMINALÍSTICA DE TANGARA DA SERRA  
A Partir de: 26/08/2021 Até04/09/2021

PUBLICADA, REGISTRADA, CUMPR-SE.  
Cuiabá-MT, 28 de Setembro de 2021.  
Rubens Sadao Okada  
Diretor Geral da POLITEC

BOLETIM DE PESSOAL/POLITEC/00401/2021 DE:  
29/09/2021

O Diretor Geral da POLITEC no uso de suas atribuições que lhes são conferidas por lei,

Resolve: RETIFICAR

Evento: LICENÇA PARA TRATAMENTO DE SAÚDE

## Processo N.:

Nome: (62586/2) CLEMENTES CRUZ NUNES  
Cargo/Função: (10910) PERITO OFICIAL CRIMINAL  
Un. Adm: (159450) GER. DE CRIMINALÍSTICA DE CACERES  
A Partir de: 27/07/2021 Até15/09/2021

PUBLICADA, REGISTRADA, CUMPR-SE.  
Cuiabá-MT, 28 de Setembro de 2021.  
Rubens Sadao Okada  
Diretor Geral da POLITEC

BOLETIM DE PESSOAL/POLITEC/00402/2021 DE:  
29/09/2021

O Diretor Geral da POLITEC no uso de suas atribuições que lhes são conferidas por lei,

Resolve: DEFERIR

Evento: LICENÇA PREMIO - GOZO

## Processo N.:

Nome: (22097/1) VALDECIR TONDATTO  
Cargo/Função: (10979) PAPILOSCOPISTA  
Quinquênio de Referência: 07/08/2014 Ate 06/08/2019  
A Partir de: 01/01/2022 Até31/03/2022

## Processo N.:

Nome: (47851/7) WILSON JOSE DE BARROS  
Cargo/Função: (10928) PERITO OFICIAL MEDICO LEGISTA  
Quinquênio de Referência: 13/06/2011 Ate 12/06/2016  
A Partir de: 31/01/2022 Até01/03/2022

## Processo N.:

Nome: (47851/7) WILSON JOSE DE BARROS  
Cargo/Função: (10928) PERITO OFICIAL MEDICO LEGISTA  
Quinquênio de Referência: 13/06/2011 Ate 12/06/2016  
A Partir de: 01/12/2021 Até30/12/2021

PUBLICADA, REGISTRADA, CUMPR-SE.  
Cuiabá-MT, 28 de Setembro de 2021.  
Rubens Sadao Okada  
Diretor Geral da POLITEC

BOLETIM DE PESSOAL/POLITEC/00403/2021 DE:  
29/09/2021

O Diretor Geral da POLITEC no uso de suas atribuições que lhes são conferidas por lei,

Resolve: RETIFICAR

Evento: LICENÇA PREMIO - GOZO

## Processo N.:

Nome: (255226/1) JOSE ROBERTO STEFANELLI JUNIOR  
Cargo/Função: (10910) PERITO OFICIAL CRIMINAL  
Quinquênio de Referência: 15/04/2014 Ate 14/04/2019  
A Partir de: 10/12/2022 Até08/01/2023

PUBLICADA, REGISTRADA, CUMPR-SE.  
Cuiabá-MT, 28 de Setembro de 2021.  
Rubens Sadao Okada  
Diretor Geral da POLITEC

## SEDUC

## SECRETARIA DE ESTADO DE EDUCAÇÃO

PORTARIA/SEDUC/00614/2021 DE:  
29/09/2021

O Secretário de Estado de Educação no uso de suas atribuições que lhes são conferidas por lei,

Resolve: AUTORIZAR

Evento: DESIGNAÇÃO EM SUBSTITUIÇÃO CARGO EM COMISSÃO/FUNÇÃO

## Processo N.:

Nome: (226989/1) CLEBER SEVERINO GUEDES  
A Partir de: 19/07/2021 Até28/07/2021  
Cargo/Função: (11584) DGA-4 SERVIDOR  
Substituído: (84510/1) LUCIA APARECIDA DOS SANTOS  
Un. Adm: (159840) SUPERINT. DE DIVERSIDADES

## Processo N.:

Nome: (140587/1) ISALTINO ALVES BARBOSA  
A Partir de: 20/09/2021 Até04/10/2021  
Cargo/Função: (11606) DGA-6 SERVIDOR  
Substituído: (134805/7) BRIGIDA COUTO MENDES  
Un. Adm: (213799) COORDENADORIA DE AVALIAÇÃO DA EDUCAÇÃO BÁSICA

## Processo N.:

Nome: (274241/5) MATHEUS SANTIAGO SILVA  
A Partir de: 01/09/2021 Até30/09/2021  
Cargo/Função: (11606) DGA-6 SERVIDOR  
Substituído: (200410/1) MARIA LECY DAVID DE OLIVEIRA  
Un. Adm: (199826) COORD. DE EDUCACAO NO CAMPO E QUILOMBOLA

PUBLICADA, REGISTRADA, CUMPR-SE.  
Cuiabá-MT, 28 de Setembro de 2021.  
Alan Resende Porto  
Secretário de Estado de Educação

PORTARIA/SEDUC/00615/2021  
29/09/2021

DE:

O Secretário de Estado de Educação no uso de suas atribuições que lhes são conferidas por lei,

Resolve: DEFERIR

Evento: LICENÇA PARA TRATAMENTO DE INTERESSE PARTICULAR

Processo N.: 1000003761165

Nome: (290378/1) ERIC NARCISO DE MATOS OLIVEIRA  
Cargo/Função: (3476) APOIO ADM. EDUCACIONAL-ELEMENTAR  
Un. Adm: (014966) E.E. SANTO ANTONIO DE PADUA  
A Partir de: 28/09/2021 Até27/09/2023

PUBLICADA, REGISTRADA, CUMpra-SE.  
Cuiabá-MT, 28 de Setembro de 2021.  
Alan Resende Porto  
Secretário de Estado de Educação

BOLETIM DE PESSOAL/SEDUC/01690/2021  
29/09/2021

DE:

O Secretário de Estado de Educação no uso de suas atribuições que lhes são conferidas por lei,

Resolve: DEFERIR

Evento: LICENÇA A GESTANTE/SEGURADO INSS

Processo N.: 1000003761251

Nome: (276268/14) GESIANE FERREIRA DA SILVA  
Cargo/Função: (3506) CONTR.TEMP.FUNCAO PROF. HABILITADO  
Un. Adm: (212482) E.E DES. INT. DA ED. BAS. "CREUSLIH DE SOUZ RAMOS"

A Partir de: 25/09/2021 Até23/11/2021

Processo N.: 1000003761253

Nome: (276268/11) GESIANE FERREIRA DA SILVA  
Cargo/Função: (3506) CONTR.TEMP.FUNCAO PROF. HABILITADO  
Un. Adm: (212482) E.E DES. INT. DA ED. BAS. "CREUSLIH DE SOUZ RAMOS"

A Partir de: 25/09/2021 Até23/11/2021

Processo N.: 1000003761254

Nome: (276268/10) GESIANE FERREIRA DA SILVA  
Cargo/Função: (3506) CONTR.TEMP.FUNCAO PROF. HABILITADO  
Un. Adm: (212482) E.E DES. INT. DA ED. BAS. "CREUSLIH DE SOUZ RAMOS"

A Partir de: 25/09/2021 Até23/11/2021

Processo N.: 1000003761256

Nome: (276268/13) GESIANE FERREIRA DA SILVA  
Cargo/Função: (3506) CONTR.TEMP.FUNCAO PROF. HABILITADO  
Un. Adm: (212482) E.E DES. INT. DA ED. BAS. "CREUSLIH DE SOUZ RAMOS"

A Partir de: 25/09/2021 Até23/11/2021

PUBLICADA, REGISTRADA, CUMpra-SE.  
Cuiabá-MT, 28 de Setembro de 2021.  
Alan Resende Porto  
Secretário de Estado de Educação

BOLETIM DE PESSOAL/SEDUC/01691/2021  
29/09/2021

DE:

O Secretário de Estado de Educação no uso de suas atribuições que lhes são conferidas por lei,

Resolve: DEFERIR

Evento: LICENÇA P/ TRATAMENTO SAUDE/SEGURADO INSS

Processo N.: 1000003760874

Nome: (254591/14) ANA MARIA PEREIRA MARTINS CARDOZO  
Cargo/Função: (3506) CONTR.TEMP.FUNCAO PROF. HABILITADO  
Un. Adm: (045780) E.E. CRIANÇA CIDADADA  
A Partir de: 20/09/2021 Até24/09/2021

Processo N.: 1000003760850

Nome: (145155/19) CRISTIANE PINHEIRO DE LIMA EGUES  
Cargo/Função: (3506) CONTR.TEMP.FUNCAO PROF. HABILITADO  
Un. Adm: (011720) E.E. UNIAO E FORÇA  
A Partir de: 22/09/2021 Até30/09/2021

Processo N.: 1000003761133

Nome: (283330/11) EDNA MELO PEREIRA  
Cargo/Função: (3506) CONTR.TEMP.FUNCAO PROF. HABILITADO  
Un. Adm: (173347) E. E. ANTONIA MOURA MUNIZ  
A Partir de: 25/09/2021 Até30/09/2021

Processo N.: 1000003760857

Nome: (69373/35) ELIANE IZABEL DO COUTO  
Cargo/Função: (3506) CONTR.TEMP.FUNCAO PROF. HABILITADO  
Un. Adm: (012815) E.E. JOAO CALIXTO BERNARDES  
A Partir de: 22/09/2021 Até06/10/2021

Processo N.: 1000003761172

Nome: (255569/36) ILDEBRANDO GOMES DE OLIVEIRA  
Cargo/Função: (3506) CONTR.TEMP.FUNCAO PROF. HABILITADO  
Un. Adm: (096784) E.E. REINALDO DUTRA VILARINHO  
A Partir de: 24/09/2021 Até28/09/2021

Processo N.: 1000003760861

Nome: (273363/16) IRIS CRISTINA ARAUJO DO CARMO  
Cargo/Função: (3506) CONTR.TEMP.FUNCAO PROF. HABILITADO  
Un. Adm: (156396) E.E. SANTO ANTONIO  
A Partir de: 23/09/2021 Até02/10/2021

Processo N.: 1000003760862

Nome: (273363/13) IRIS CRISTINA ARAUJO DO CARMO  
Cargo/Função: (3506) CONTR.TEMP.FUNCAO PROF. HABILITADO  
Un. Adm: (156396) E.E. SANTO ANTONIO  
A Partir de: 23/09/2021 Até02/10/2021

Processo N.: 1000003761255

Nome: (130838/6) JUCELINO DE OLIVEIRA ALVARES  
Cargo/Função: (3476) APOIO ADM. EDUCACIONAL-ELEMENTAR  
Un. Adm: (069523) E.E. CONQUISTA D'OESTE  
A Partir de: 27/09/2021 Até26/10/2021

Processo N.: 1000003761161

Nome: (255752/4) LAUANNE DE FATIMA MARQUES AGUILAR  
Cargo/Função: (3506) CONTR.TEMP.FUNCAO PROF. HABILITADO  
Un. Adm: (016179) E.E. BENEDITO CESARIO DA CRUZ  
A Partir de: 23/09/2021 Até02/10/2021

Processo N.: 1000003761257

Nome: (49788/17) LEONICE MATHEUS BARBOSA  
Cargo/Função: (3506) CONTR.TEMP.FUNCAO PROF. HABILITADO  
Un. Adm: (014885) E.E. SAO FRANCISCO  
A Partir de: 27/09/2021 Até01/10/2021

Processo N.: 1000003761144

Nome: (282849/12) MICHELLI REGINA DE ALMEIDA CARDOSO  
Cargo/Função: (3506) CONTR.TEMP.FUNCAO PROF. HABILITADO  
Un. Adm: (010880) E.E. DANIEL MARTINS MOURA  
A Partir de: 15/09/2021 Até28/09/2021

Processo N.: 1000003761095

Nome: (278213/6) OZANA DOS SANTOS MACHADO  
Cargo/Função: (3476) APOIO ADM. EDUCACIONAL-ELEMENTAR  
Un. Adm: (192228) E.E 20 DE MARÇO  
A Partir de: 24/09/2021 Até08/10/2021

Processo N.: 1000003761142

Nome: (285233/6) PAULO FERNANDES ROGES SOUZA SILVA  
Cargo/Função: (3506) CONTR.TEMP.FUNCAO PROF. HABILITADO  
Un. Adm: (044253) E.E. QUERENCIA  
A Partir de: 24/09/2021 Até05/10/2021

Processo N.: 1000003761143

Nome: (285233/8) PAULO FERNANDES ROGES SOUZA SILVA  
Cargo/Função: (3506) CONTR.TEMP.FUNCAO PROF. HABILITADO  
Un. Adm: (044253) E.E. QUERENCIA  
A Partir de: 24/09/2021 Até05/10/2021

Processo N.: 1000003761228

Nome: (210932/43) PAULO ROBERTO COELHO  
Cargo/Função: (3506) CONTR.TEMP.FUNCAO PROF. HABILITADO  
Un. Adm: (013625) E.E. JOAO PEDRO TORRES  
A Partir de: 26/09/2021 Até24/11/2021

Processo N.: 1000003759812

Nome: (229450/41) RUBIA GLAUCIA ROSA DE LIMA FARIA  
Cargo/Função: (3506) CONTR.TEMP.FUNCAO PROF. HABILITADO  
Un. Adm: (009571) E.E. DR. HELIO PALMA DE ARRUDA  
A Partir de: 16/09/2021 Até25/09/2021

Processo N.: 1000003760654

Nome: (254221/15) SILMARA DENCATI SANTA ROSA  
Cargo/Função: (3506) CONTR.TEMP.FUNCAO PROF. HABILITADO  
Un. Adm: (042587) E.E. PROF. RAFAEL RUEDA  
A Partir de: 20/09/2021 Até03/10/2021

Processo N.: 1000003760657

Nome: (254221/13) SILMARA DENCATI SANTA ROSA  
Cargo/Função: (3506) CONTR.TEMP.FUNCAO PROF. HABILITADO  
Un. Adm: (042587) E.E. PROF. RAFAEL RUEDA  
A Partir de: 20/09/2021 Até03/10/2021

Processo N.: 1000003760860

Nome: (254221/14) SILMARA DENCATI SANTA ROSA  
Cargo/Função: (3506) CONTR.TEMP.FUNCAO PROF. HABILITADO  
Un. Adm: (042587) E.E. PROF. RAFAEL RUEDA  
A Partir de: 20/09/2021 Até03/10/2021

Processo N.: 1000003761266

Nome: (258527/5) TEREZINHA MARQUES DO NASCIMENTO MEDEIROS  
Cargo/Função: (3506) CONTR.TEMP.FUNCAO PROF. HABILITADO  
Un. Adm: (176648) E. E. ESTEVAO PEREIRA DE ALMEIDA  
A Partir de: 27/09/2021 Até01/10/2021

Processo N.: 1000003760863

Nome: (297457/5) THAUANY PAZOTTO DA SILVA  
Cargo/Função: (3506) CONTR.TEMP.FUNCAO PROF. HABILITADO  
Un. Adm: (015636) E.E. JOAO PAULO I  
A Partir de: 23/09/2021 Até30/09/2021

Processo N.: 1000003760864

Nome: (297457/6) THAUANY PAZOTTO DA SILVA  
Cargo/Função: (3506) CONTR.TEMP.FUNCAO PROF. HABILITADO  
Un. Adm: (015636) E.E. JOAO PAULO I  
A Partir de: 23/09/2021 Até30/09/2021

Processo N.: 1000003760865

Nome: (297457/7) THAUANY PAZOTTO DA SILVA  
Cargo/Função: (3506) CONTR.TEMP.FUNCAO PROF. HABILITADO  
Un. Adm: (015636) E.E. JOAO PAULO I  
A Partir de: 23/09/2021 Até30/09/2021

Processo N.: 1000003760866

Nome: (297457/10) THAUANY PAZOTTO DA SILVA  
Cargo/Função: (3506) CONTR.TEMP.FUNCAO PROF. HABILITADO  
Un. Adm: (015644) E.E. Dr. MARIO CORREA DA COSTA  
A Partir de: 23/09/2021 Até30/09/2021

PUBLICADA, REGISTRADA, CUMPR-SE.  
Cuiabá-MT, 28 de Setembro de 2021.  
Alan Resende Porto  
Secretário de Estado de Educação

BOLETIM DE PESSOAL/SEDUC/01692/2021 DE:  
29/09/2021

O Secretário de Estado de Educação no uso de suas atribuições que lhes são conferidas por lei,

Resolve: RETIFICAR  
Evento: LICENÇA P/ TRATAMENTO SAUDE/SEGURADO INSS

Processo N.: 1000003753588

Nome: (127065/62) CARLOS APARECIDO DA SILVA  
Cargo/Função: (3506) CONTR.TEMP.FUNCAO PROF. HABILITADO  
Un. Adm: (060208) E.E. ALBERT EINSTEIN  
A Partir de: 09/09/2021 Até07/10/2021

Processo N.: 1000003708943

Nome: (70512/65) CREUZA MAZETE CARVALHO  
Cargo/Função: (3506) CONTR.TEMP.FUNCAO PROF. HABILITADO  
Un. Adm: (154687) E.E. MARIA EDUARDA PEREIRA SOLDERA  
A Partir de: 28/07/2021 Até25/11/2021

Processo N.: 1000003715250

Nome: (70512/66) CREUZA MAZETE CARVALHO  
Cargo/Função: (3506) CONTR.TEMP.FUNCAO PROF. HABILITADO  
Un. Adm: (015296) E.E. ZEFERINO JOSE DE MATTOS  
A Partir de: 28/07/2021 Até25/11/2021

Processo N.: 1000003712788

Nome: (240008/20) DANIELA NATALINA PAINS DE OLIVEIRA  
Cargo/Função: (3506) CONTR.TEMP.FUNCAO PROF. HABILITADO  
Un. Adm: (016594) E.E. Pres. TANCREDO DE A. NEVES  
A Partir de: 27/07/2021 Até20/12/2021

Processo N.: 1000003745985

Nome: (238053/14) MARIA DIVINA BALBINA CABRAL  
Cargo/Função: (3476) APOIO ADM. EDUCACIONAL-ELEMENTAR  
Un. Adm: (041483) ASSESSORIA PEDAGOGICA - CANARANA  
A Partir de: 08/09/2021 Até20/12/2021

PUBLICADA, REGISTRADA, CUMPR-SE.  
Cuiabá-MT, 28 de Setembro de 2021.  
Alan Resende Porto  
Secretário de Estado de Educação

BOLETIM DE PESSOAL/SEDUC/01693/2021 DE:  
29/09/2021

O Secretário de Estado de Educação no uso de suas atribuições que lhes são conferidas por lei,

Resolve: DEFERIR  
Evento: LICENÇA PARA TRATAMENTO DE SAUDE

Processo N.:

Nome: (287735/1) ADRIANA TODESCATTO  
Cargo/Função: (3476) APOIO ADM. EDUCACIONAL-ELEMENTAR  
Un. Adm: (016357) E.E. IRANY JAIME FARINA  
A Partir de: 26/08/2021 Até09/09/2021

Processo N.:

Nome: (128520/8) ALEXANDRA MAGALHAES FRIGHETTO  
Cargo/Função: (3441) PROFESSOR EDUC. BASICA  
Un. Adm: (013510) E.E. NORBERTO SCHWANTES  
A Partir de: 27/08/2021 Até07/09/2021

Processo N.:

Nome: (204381/3) AMANDA FARIA CORREA FERNANDES  
Cargo/Função: (3441) PROFESSOR EDUC. BASICA  
Un. Adm: (010553) E.E. ANDRE LUIZ DA SILVA REIS  
A Partir de: 18/08/2021 Até16/10/2021

Processo N.:

Nome: (108670/15) ANDREIA GOMES DE OLIVEIRA  
Cargo/Função: (4731) TEC ADM EDUC PROFISSIONALIZADO-30  
Un. Adm: (091456) E.E. JOSE GONCALVES DOS SANTOS  
A Partir de: 30/08/2021 Até28/09/2021

Processo N.:

Nome: (297350/1) ANDREIA PATRICIA HONORATO  
Cargo/Função: (3476) APOIO ADM. EDUCACIONAL-ELEMENTAR  
Un. Adm: (015296) E.E. ZEFERINO JOSE DE MATTOS  
A Partir de: 27/08/2021 Até15/09/2021

Processo N.:

Nome: (227787/1) ANTONIA FERNANDES SANTOS  
Cargo/Função: (4740) APOIO ADM EDUC PROFISSIONALIZADO-30  
Un. Adm: (011460) E.E. JARDIM ARAGUAIA  
A Partir de: 22/08/2021 Até28/08/2021

Processo N.:

Nome: (76044/3) ARIM GOMES MOTA  
Cargo/Função: (4740) APOIO ADM EDUC PROFISSIONALIZADO-30  
Un. Adm: (013170) E.E. Dep. JOAO EVARISTO CURVO  
A Partir de: 23/08/2021 Até06/10/2021

Processo N.:

Nome: (74966/4) ASCENCIO FRANCO DOS SANTOS  
Cargo/Função: (3441) PROFESSOR EDUC. BASICA  
Un. Adm: (011614) E.E. Sen. MARIO MOTA  
A Partir de: 20/08/2021 Até05/09/2021

Processo N.:

Nome: (253087/1) CLAUDENIZE RODRIGUES DO NASCIMENTO  
Cargo/Função: (3441) PROFESSOR EDUC. BASICA  
Un. Adm: (060216) E.E. MISSIONARIO GUNNAR VINGREN  
A Partir de: 23/08/2021 Até21/09/2021

Processo N.:

Nome: (144820/13) CLEIDE MARIA ALVES DE SOUZA MINERVINO  
Cargo/Função: (3441) PROFESSOR EDUC. BASICA  
Un. Adm: (015032) E. E. Min. JOAO ALBERTO  
A Partir de: 23/08/2021 Até03/09/2021

Processo N.:

Nome: (123471/13) DAGMAR ANDRADE DA SILVEIRA  
Cargo/Função: (3441) PROFESSOR EDUC. BASICA  
Un. Adm: (011614) E.E. Sen. MARIO MOTA  
A Partir de: 23/08/2021 Até27/08/2021

Processo N.:

Nome: (124658/4) EDIVANIA APARECIDA DOS REIS SILVA  
Cargo/Função: (3441) PROFESSOR EDUC. BASICA  
Un. Adm: (011193) E.E. 10 DE DEZEMBRO  
A Partir de: 31/08/2021 Até19/09/2021

Processo N.:

Nome: (245403/21) EDNEIA XAVIER DE LIMA  
Cargo/Função: (3441) PROFESSOR EDUC. BASICA  
Un. Adm: (145696) E.E. VIRGILIO CORREA FILHO  
A Partir de: 17/08/2021 Até10/09/2021

Processo N.:

Nome: (83119/18) ELINA MONTEIRO RODRIGUES  
Cargo/Função: (3441) PROFESSOR EDUC. BASICA  
Un. Adm: (011657) E.E. SAO LUIZ  
A Partir de: 30/08/2021 Até05/09/2021

Processo N.:

Nome: (87828/1) ELIZANGELA OLIVEIRA DA COSTA PEREIRA  
Cargo/Função: (4740) APOIO ADM EDUC PROFISSIONALIZADO-30  
Un. Adm: (014656) E.E. 09 DE MAIO  
A Partir de: 24/08/2021 Até22/09/2021

Processo N.:

Nome: (84631/1) EMANOELA MELHORANCA DE LIMA  
Cargo/Função: (3441) PROFESSOR EDUC. BASICA  
Un. Adm: (009814) E.E. PROFªANA MARIA DO COUTO  
A Partir de: 30/08/2021 Até28/09/2021

Processo N.:

Nome: (47761/6) ERLENE OLIVEIRA DE MEDEIROS  
Cargo/Função: (4731) TEC ADM EDUC PROFISSIONALIZADO-30  
Un. Adm: (016047) E.E. JOAO MONTEIRO SOBRINHO  
A Partir de: 29/08/2021 Até27/10/2021

Processo N.:

Nome: (69409/6) ESTER DA SILVA FELIX  
Cargo/Função: (3441) PROFESSOR EDUC. BASICA  
Un. Adm: (184152) E. E. JUAREZ RODRIGUES DOS ANJOS  
A Partir de: 31/08/2021 Até29/09/2021

Processo N.:

Nome: (217617/15) FABIANE TEODORO CIVA  
Cargo/Função: (3441) PROFESSOR EDUC. BASICA  
Un. Adm: (213454) E. E. DA P. M. TIR 1 TEN PM SALOMAO F F PIOVESAN  
A Partir de: 09/09/2021 Até07/11/2021

Processo N.:

Nome: (120838/10) FABIO FRANCISCO DA SILVA FILHO  
Cargo/Função: (3441) PROFESSOR EDUC. BASICA  
Un. Adm: (020516) E.E. DR. MARIO DE CASTRO  
A Partir de: 17/08/2021 Até15/10/2021

Processo N.:

Nome: (120838/9) FABIO FRANCISCO DA SILVA FILHO  
Cargo/Função: (3441) PROFESSOR EDUC. BASICA  
Un. Adm: (020516) E.E. DR. MARIO DE CASTRO  
A Partir de: 17/08/2021 Até15/10/2021

Processo N.:

Nome: (228166/1) FERNANDA CRISTINA FERNANDES DA SILVA  
Cargo/Função: (4740) APOIO ADM EDUC PROFISSIONALIZADO-30  
Un. Adm: (010154) E.E. ZELIA DA COSTA ALMEIDA  
A Partir de: 23/08/2021 Até21/10/2021

Processo N.:

Nome: (245906/2) GENICELIA FERREIRA GOMES  
Cargo/Função: (4740) APOIO ADM EDUC PROFISSIONALIZADO-30  
Un. Adm: (012890) E.E. PROF. NILO POVOAS  
A Partir de: 23/08/2021 Até30/08/2021

Processo N.:

Nome: (36347/30) GIRLEY NEVES DE SOUZA MARTINS  
Cargo/Função: (3441) PROFESSOR EDUC. BASICA  
Un. Adm: (013978) E.E. 25 DE OUTUBRO  
A Partir de: 30/08/2021 Até28/10/2021

Processo N.:

Nome: (237845/26) HELEN CRISTINA LADEIA  
Cargo/Função: (3441) PROFESSOR EDUC. BASICA  
Un. Adm: (061441) E.E. 19 DE DEZEMBRO

A Partir de: 30/08/2021 Até03/09/2021

## Processo N.:

Nome: (242386/1) IRACI LEMOS DE MEDEIROS  
Cargo/Função: (4740) APOIO ADM EDUC PROFISSIONALIZADO-30  
Un. Adm: (184586) E. E. MANOEL DE BARROS  
A Partir de: 23/08/2021 Até21/10/2021

## Processo N.:

Nome: (72592/32) IVANETE DA SILVA CARVALHO  
Cargo/Função: (3441) PROFESSOR EDUC. BASICA  
Un. Adm: (013250) E.E. ENIO PIPINO  
A Partir de: 27/08/2021 Até25/09/2021

## Processo N.:

Nome: (60162/6) JANETE SELKE ALVES  
Cargo/Função: (3441) PROFESSOR EDUC. BASICA  
Un. Adm: (016470) E.E. DOM BOSCO  
A Partir de: 30/08/2021 Até28/09/2021

## Processo N.:

Nome: (84504/1) JOAQUIM ROBERTO PEREIRA BARRETO  
Cargo/Função: (3441) PROFESSOR EDUC. BASICA  
Un. Adm: (011363) E.E. NORBERTO SCHWANTES  
A Partir de: 23/08/2021 Até21/10/2021

## Processo N.:

Nome: (288058/1) JULLYANE MIRANDA RIBEIRO  
Cargo/Função: (3468) TECNICO ADMINISTRATIVO EDUCACIONAL  
Un. Adm: (011193) E.E. 10 DE DEZEMBRO  
A Partir de: 17/08/2021 Até15/09/2021

## Processo N.:

Nome: (290108/1) JUSSARA SABINO  
Cargo/Função: (3441) PROFESSOR EDUC. BASICA  
Un. Adm: (183652) E. E. PROFª MARIA SEBASTIANA DE SOUZA  
A Partir de: 01/09/2021 Até08/09/2021

## Processo N.:

Nome: (86451/15) LAECIO NEVES CARDOSO  
Cargo/Função: (3441) PROFESSOR EDUC. BASICA  
Un. Adm: (212490) E. E. DES. INT. DA ED. BAS. "PROF MILTON MAR  
CURVO"  
A Partir de: 30/08/2021 Até08/09/2021

## Processo N.:

Nome: (125661/12) LAURA APARECIDA DE ARRUDA JUSTINIANO  
Cargo/Função: (3441) PROFESSOR EDUC. BASICA  
Un. Adm: (011720) E.E. UNIAO E FORÇA  
A Partir de: 18/08/2021 Até30/09/2021

## Processo N.:

Nome: (215993/13) LEANDRO ALVES DE SOUZA  
Cargo/Função: (4740) APOIO ADM EDUC PROFISSIONALIZADO-30  
Un. Adm: (044270) E.E. 13 DE MAIO  
A Partir de: 18/08/2021 Até16/10/2021

## Processo N.:

Nome: (128308/17) LIONALDO SATIRO BEZERRA  
Cargo/Função: (3441) PROFESSOR EDUC. BASICA  
Un. Adm: (154695) E.E. TARSILIA DO AMARAL  
A Partir de: 30/08/2021 Até08/10/2021

## Processo N.:

Nome: (225895/1) LORICE MARIA DO NASCIMENTO  
Cargo/Função: (4740) APOIO ADM EDUC PROFISSIONALIZADO-30  
Un. Adm: (009857) E.E. FRANCISCO A. FERREIRA MENDES  
A Partir de: 30/08/2021 Até28/10/2021

## Processo N.:

Nome: (71317/3) LUCIANA FERRAZ GOMES  
Cargo/Função: (3441) PROFESSOR EDUC. BASICA  
Un. Adm: (012050) E.E. IRENE GOMES DE CAMPOS  
A Partir de: 30/08/2021 Até28/09/2021

## Processo N.:

Nome: (223155/19) LUCIANA PEREIRA BARCELOS  
Cargo/Função: (3441) PROFESSOR EDUC. BASICA  
Un. Adm: (069400) E.E. RAINHA DA PAZ  
A Partir de: 01/09/2021 Até30/09/2021

## Processo N.:

Nome: (110551/6) LUCINAIRA MARIA CRISTO  
Cargo/Função: (3441) PROFESSOR EDUC. BASICA  
Un. Adm: (015890) E.E. PATRIARCA DA INDEPENDENCIA  
A Partir de: 01/09/2021 Até14/09/2021

## Processo N.:

Nome: (248229/3) LUIZ JORDAO MARQUETTI VIVAN  
Cargo/Função: (6027) ANALISTA DESENV ECON SOCIAL L 10050  
Un. Adm: (211230) NUCLEO DE PROJETOS DE OBRAS  
A Partir de: 07/09/2021 Até21/09/2021

## Processo N.:

Nome: (40847/36) MARIA CECILIA GONCALVES LOPES  
Cargo/Função: (3441) PROFESSOR EDUC. BASICA  
Un. Adm: (184152) E. E. JUAREZ RODRIGUES DOS ANJOS  
A Partir de: 31/08/2021 Até28/11/2021

## Processo N.:

Nome: (87198/1) MARIA DE JESUS VIEIRA DE NOVAIS  
Cargo/Função: (4740) APOIO ADM EDUC PROFISSIONALIZADO-30  
Un. Adm: (013102) E.E. 14 DE FEVEREIRO  
A Partir de: 23/08/2021 Até21/09/2021

## Processo N.:

Nome: (253086/1) MARIA HELENA DE CAMPOS COUTINHO  
Cargo/Função: (3441) PROFESSOR EDUC. BASICA  
Un. Adm: (104248) E.E. JAIME VERISSIMO DE CAMPOS JR. - JAIMINHO  
A Partir de: 31/08/2021 Até03/09/2021

## Processo N.:

Nome: (100889/1) MARIA NELMA ARAUJO FERREIRA  
Cargo/Função: (4731) TEC ADM EDUC PROFISSIONALIZADO-30  
Un. Adm: (015873) E.E. 13 DE MAIO  
A Partir de: 19/08/2021 Até01/09/2021

## Processo N.:

Nome: (235525/1) MARILENE REFOSCO BASTO  
Cargo/Função: (3441) PROFESSOR EDUC. BASICA  
Un. Adm: (013242) E.E. NILZA DE OLIVEIRA PIPINO  
A Partir de: 31/08/2021 Até05/09/2021

## Processo N.:

Nome: (266659/17) PAULO CESAR TEIXEIRA  
Cargo/Função: (3441) PROFESSOR EDUC. BASICA  
Un. Adm: (011690) E.E. FREI AMBROSIO  
A Partir de: 20/08/2021 Até29/08/2021

## Processo N.:

Nome: (256832/1) RAQUEL MARQUES VIEIRA  
Cargo/Função: (3441) PROFESSOR EDUC. BASICA  
Un. Adm: (014877) E.E. IR. MIGUELINA CORSO  
A Partir de: 20/08/2021 Até03/09/2021

## Processo N.:

Nome: (287262/1) RICARDO FERREIRA BUCH  
Cargo/Função: (3468) TECNICO ADMINISTRATIVO EDUCACIONAL  
Un. Adm: (012882) E.E. DR. FABIO SILVERIO FARIAS  
A Partir de: 03/08/2021 Até16/10/2021

## Processo N.:

Nome: (84605/1) ROMILDO GONCALVES DA SILVA  
Cargo/Função: (3441) PROFESSOR EDUC. BASICA  
Un. Adm: (009571) E.E. DR. HELIO PALMA DE ARRUDA  
A Partir de: 28/08/2021 Até11/09/2021

## Processo N.:

Nome: (242623/3) ROSANA CANDIDA DE SOUZA CAMPOS  
Cargo/Função: (3441) PROFESSOR EDUC. BASICA  
Un. Adm: (010235) E.E. TANCREDO DE ALMEIDA MENDES  
A Partir de: 27/08/2021 Até25/09/2021

## Processo N.:

Nome: (226909/1) ROSE CAILE ANTONIA DE ALMEIDA  
Cargo/Função: (4740) APOIO ADM EDUC PROFISSIONALIZADO-30  
Un. Adm: (009393) E.E. JOAO BRIENE DE CAMARGO  
A Partir de: 30/08/2021 Até28/09/2021

## Processo N.:

Nome: (61974/6) SANDRA CORREA DA COSTA  
Cargo/Função: (3441) PROFESSOR EDUC. BASICA  
Un. Adm: (011657) E.E. SAO LUIZ  
A Partir de: 04/08/2021 Até02/09/2021

## Processo N.:

Nome: (26597/18) SELMA REGINA GOMES PAULO  
Cargo/Função: (3441) PROFESSOR EDUC. BASICA  
Un. Adm: (049794) E.E. SANTO ANTONIO  
A Partir de: 31/08/2021 Até10/10/2021

## Processo N.:

Nome: (97879/44) SILVANETE DOS SANTOS CARIOCA  
Cargo/Função: (3441) PROFESSOR EDUC. BASICA  
Un. Adm: (011754) E.E. Des. GABRIEL PINTO DE ARRUDA  
A Partir de: 17/08/2021 Até23/08/2021

## Processo N.:

Nome: (69371/3) SILVIA MARIA RIBEIRO ESCOBAR  
Cargo/Função: (3441) PROFESSOR EDUC. BASICA  
Un. Adm: (010642) E.E. RAO DE SOL  
A Partir de: 30/08/2021 Até28/09/2021

## Processo N.:

Nome: (110921/2) SIZIANA PAULA FERREIRA DE OLIVEIRA BARBOSA  
Cargo/Função: (3441) PROFESSOR EDUC. BASICA  
Un. Adm: (009520) E.E. ANDRE AVELINO RIBEIRO  
A Partir de: 07/09/2021 Até21/09/2021

## Processo N.:

Nome: (85211/1) SONIA DA COSTA CAMPOS  
Cargo/Função: (3441) PROFESSOR EDUC. BASICA  
Un. Adm: (021628) E.E. RODOLFO AUGUSTO T. CURVO  
A Partir de: 23/08/2021 Até01/09/2021

## Processo N.:

Nome: (290236/1) STHEFANE MARTINS NAVARRO  
Cargo/Função: (3441) PROFESSOR EDUC. BASICA  
Un. Adm: (009679) E.E. PROFª. HERMELINDA DE FIGUEIREDO  
A Partir de: 31/08/2021 Até29/10/2021

## Processo N.:

Nome: (205215/2) THATIANE MARIA ALMEIDA DE SOUZA  
Cargo/Função: (3476) APOIO ADM. EDUCACIONAL-ELEMENTAR  
Un. Adm: (156370) E.E. LUIZ FRUTUOSO DA SILVA  
A Partir de: 19/08/2021 Até16/09/2021

## Processo N.:

Nome: (287359/1) THIAGO HENRIQUE MOREIRA DA FE  
Cargo/Função: (3441) PROFESSOR EDUC. BASICA  
Un. Adm: (140805) E.E. BONIFACIO SACHETTI  
A Partir de: 27/08/2021 Até05/09/2021



## Processo N.:

Nome: (122018/8) VERLEI SILMAR RENZ  
Cargo/Função: (3441) PROFESSOR EDUC. BASICA  
Un. Adm: (016543) E.E. CANDIDO PORTINARI  
A Partir de: 23/08/2021 Até31/08/2021

## Processo N.:

Nome: (122018/9) VERLEI SILMAR RENZ  
Cargo/Função: (3441) PROFESSOR EDUC. BASICA  
Un. Adm: (016543) E.E. CANDIDO PORTINARI  
A Partir de: 23/08/2021 Até31/08/2021

## Processo N.:

Nome: (285809/1) VINICIUS GUIMARAES ARAUJO  
Cargo/Função: (3468) TECNICO ADMINISTRATIVO EDUCACIONAL  
Un. Adm: (009873) E.E. DOM FRANCISCO DE AQUINO CORREA  
A Partir de: 29/08/2021 Até01/09/2021

## Processo N.:

Nome: (54455/24) WANDERLEA SANTANA DE OLIVEIRA  
Cargo/Função: (3441) PROFESSOR EDUC. BASICA  
Un. Adm: (009687) E.E. LEONIDAS ANTERO DE MATOS  
A Partir de: 19/08/2021 Até17/09/2021

## Processo N.:

Nome: (56371/37) WANDERSON SEBASTIAO BARBOSA BASTOS  
Cargo/Função: (3441) PROFESSOR EDUC. BASICA  
Un. Adm: (012718) E.E. BEL. RIBEIRO DE ARRUDA  
A Partir de: 20/08/2021 Até02/09/2021

PUBLICADA, REGISTRADA, CUMPRE-SE.  
Cuiabá-MT, 28 de Setembro de 2021.  
Alan Resende Porto  
Secretário de Estado de Educação

BOLETIM DE PESSOAL/SEDUC/01694/2021 DE:  
29/09/2021

O Secretário de Estado de Educação no uso de suas atribuições que lhes são conferidas por lei,

Resolve: RETIFICAR  
Evento: LICENÇA PARA TRATAMENTO DE SAUDE

## Processo N.:

Nome: (200367/1) CANDIDA CESPEDES RIBEIRO  
Cargo/Função: (3441) PROFESSOR EDUC. BASICA  
Un. Adm: (176761) UNID. SETORIAL DE CORREICAO  
A Partir de: 30/07/2021 Até27/09/2021

## Processo N.:

Nome: (252726/1) RUDIBERTO MARI  
Cargo/Função: (3441) PROFESSOR EDUC. BASICA  
Un. Adm: (014826) E.E. ANTONIO FERREIRA SOBRINHO  
A Partir de: 27/08/2021 Até25/09/2021

PUBLICADA, REGISTRADA, CUMPRE-SE.  
Cuiabá-MT, 28 de Setembro de 2021.  
Alan Resende Porto  
Secretário de Estado de Educação

BOLETIM DE PESSOAL/SEDUC/01695/2021 DE:  
29/09/2021

O Secretário de Estado de Educação no uso de suas atribuições que lhes são conferidas por lei,

Resolve: DEFERIR  
Evento: LICENÇA PARA TRATAMENTO DE SAUDE EM PESSOA DA FAMILIA

## Processo N.:

Nome: (87237/1) EDIVANE DIAS DE JESUS  
Cargo/Função: (4740) APOIO ADM EDUC PROFISSIONALIZADO-30  
Un. Adm: (049956) ASSESSORIA PEDAGOGICA DE TABAPORA  
A Partir de: 17/08/2021 Até31/08/2021

## Processo N.:

Nome: (54118/37) ELAINE CRISTINA RONDON QUEIROZ  
Cargo/Função: (3441) PROFESSOR EDUC. BASICA  
Un. Adm: (012882) E.E. Dr. FABIO SILVERIO FARIAS  
A Partir de: 18/08/2021 Até01/10/2021

## Processo N.:

Nome: (208598/9) FABIANA DE SOUZA RODRIGUES  
Cargo/Função: (3441) PROFESSOR EDUC. BASICA  
Un. Adm: (197815) ESCOLA EST. LUIZA MIOTTO FERREIRA  
A Partir de: 10/08/2021 Até08/09/2021

## Processo N.:

Nome: (85975/1) LENY MIOTO MAZZO  
Cargo/Função: (4731) TEC ADM EDUC PROFISSIONALIZADO-30  
Un. Adm: (156434) E.E. JOSÉDOMINGOS FRAGA  
A Partir de: 23/08/2021 Até21/09/2021

## Processo N.:

Nome: (55593/3) MAXIANA AUGUSTA DA SILVA  
Cargo/Função: (3441) PROFESSOR EDUC. BASICA  
Un. Adm: (011720) E.E. UNIAO E FORÇA  
A Partir de: 04/08/2021 Até17/08/2021

PUBLICADA, REGISTRADA, CUMPRE-SE.  
Cuiabá-MT, 28 de Setembro de 2021.  
Alan Resende Porto  
Secretário de Estado de Educação

BOLETIM DE PESSOAL/SEDUC/01696/2021 DE:  
29/09/2021

O Secretário de Estado de Educação no uso de suas atribuições que lhes são conferidas por lei,

Resolve: DEFERIR  
Evento: LICENÇA PATERNIDADE

## Processo N.:

Nome: (235974/1) IVAM SEBASTIAO DA COSTA  
Cargo/Função: (4740) APOIO ADM EDUC PROFISSIONALIZADO-30  
Un. Adm: (011975) E.E. PROF. ELMAZ GATTAZ MONTEIRO  
A Partir de: 05/08/2021 Até09/08/2021

PUBLICADA, REGISTRADA, CUMPRE-SE.  
Cuiabá-MT, 28 de Setembro de 2021.  
Alan Resende Porto  
Secretário de Estado de Educação

BOLETIM DE PESSOAL/SEDUC/01697/2021 DE:  
29/09/2021

O Secretário de Estado de Educação no uso de suas atribuições que lhes são conferidas por lei,

Resolve: DEFERIR  
Evento: LICENÇA A GESTANTE

## Processo N.:

Nome: (286161/1) MAISA DE SOUSA MIRANDA  
Cargo/Função: (3476) APOIO ADM. EDUCACIONAL-ELEMENTAR  
Un. Adm: (148091) E.E. JARDIM UNIVERSITARIO  
A Partir de: 06/08/2021 Até01/02/2022

PUBLICADA, REGISTRADA, CUMPRE-SE.  
Cuiabá-MT, 28 de Setembro de 2021.  
Alan Resende Porto  
Secretário de Estado de Educação

BOLETIM DE PESSOAL/SEDUC/01698/2021 DE:  
29/09/2021

O Secretário de Estado de Educação no uso de suas atribuições que lhes são conferidas por lei,

Resolve: DEFERIR  
Evento: LICENÇA PREMIO - GOZO

## Processo N.:

Nome: (87258/1) ADEVAIL OLIVEIRA SANTOS  
Cargo/Função: (4740) APOIO ADM EDUC PROFISSIONALIZADO-30  
Quinquênio de Referência: 19/01/2010 Ate 18/01/2015  
A Partir de: 01/10/2021 Até30/10/2021

## Processo N.:

Nome: (55940/7) ALCIR LUIZ PAIZ  
Cargo/Função: (3476) APOIO ADM. EDUCACIONAL-ELEMENTAR  
Quinquênio de Referência: 21/01/2000 Ate 20/01/2005  
A Partir de: 26/09/2007 Até24/12/2007

## Processo N.:

Nome: (239692/1) EVELIN TAISSA BORBA DOS SANTOS BARROS  
Cargo/Função: (4731) TEC ADM EDUC PROFISSIONALIZADO-30  
Quinquênio de Referência: 09/04/2012 Ate 08/04/2017  
A Partir de: 04/10/2021 Até02/12/2021

## Processo N.:

Nome: (60983/10) MARIA GORETI BARICHELLO CERQUEIRA  
Cargo/Função: (3441) PROFESSOR EDUC. BASICA  
Quinquênio de Referência: 30/03/2010 Ate 29/03/2015  
A Partir de: 06/06/2016 Até05/07/2016

## Processo N.:

Nome: (221861/16) SIRLEI BARBOSA DE PINHO  
Cargo/Função: (3441) PROFESSOR EDUC. BASICA  
Quinquênio de Referência: 13/02/2014 Ate 12/02/2019  
A Partir de: 04/10/2021 Até02/11/2021

## Processo N.:

Nome: (234784/1) VALERIA NOGUEIRA RODRIGUES  
Cargo/Função: (3441) PROFESSOR EDUC. BASICA  
Quinquênio de Referência: 22/07/2011 Ate 21/08/2016  
A Partir de: 01/10/2021 Até29/11/2021

## Processo N.:

Nome: (251457/1) WESLEY MEDRADO PEREIRA  
Cargo/Função: (4740) APOIO ADM EDUC PROFISSIONALIZADO-30  
Quinquênio de Referência: 13/12/2013 Ate 12/12/2018  
A Partir de: 10/10/2021 Até08/12/2021

PUBLICADA, REGISTRADA, CUMPRE-SE.  
Cuiabá-MT, 28 de Setembro de 2021.  
Alan Resende Porto  
Secretário de Estado de Educação

BOLETIM DE PESSOAL/SEDUC/01699/2021  
29/09/2021

DE:

O Secretário de Estado de Educação no uso de suas atribuições que lhes são conferidas por lei,

Resolve: AUTORIZAR  
Evento: READAPTAÇÃO DE FUNÇÃO

Processo N.:

Nome: (60847/13) ADELAIDE FERREIRA DE JESUS  
Un. Adm: (012181) E.E. UBALDO MONTEIRO DA SILVA  
A Partir de: 08/09/2021 Até04/02/2022

Processo N.:

Nome: (65264/32) LOURDE LANZARINI DUARTE  
Un. Adm: (038512) E.E. ANGELO NADIN  
A Partir de: 12/04/2021 Até08/10/2021

Processo N.:

Nome: (73136/3) LOURDES MORAES OLIVEIRA  
Un. Adm: (038571) E.E. MONTEIRO LOBATO  
A Partir de: 28/08/2021 Até23/02/2022

Processo N.:

Nome: (70528/5) MARIA CIRLENE RESENDE DA CUNHA  
Un. Adm: (009687) E.E. LEONIDAS ANTERO DE MATOS  
A Partir de: 26/08/2021 Até21/02/2022

Processo N.:

Nome: (57773/3) MARIA GRACY CANTUÁRIO MARQUES  
Un. Adm: (013919) E.E. ALFREDO DE ARAUJO GRANJA  
A Partir de: 30/08/2021 Até25/02/2022

Processo N.:

Nome: (66554/1) MARIEBIE CÍCILIA MENDES  
Un. Adm: (009482) E.E. PROF. HELIODORO CAPISTRANO DA SILVA  
A Partir de: 30/08/2021 Até25/02/2022

Processo N.:

Nome: (63002/5) NEUZA MARIA TOZZI  
Un. Adm: (015490) E.E. MANOEL BANDEIRA  
A Partir de: 30/08/2021 Até25/02/2022

PUBLICADA, REGISTRADA, CUMPRÁ-SE.  
Cuiabá-MT, 28 de Setembro de 2021.  
Alan Resende Porto  
Secretário de Estado de Educação

## SETASC

## SECRETARIA DE ESTADO DE ASSISTÊNCIA SOCIAL E CIDADANIA

BOLETIM DE PESSOAL/SETASC/00396/2021  
29/09/2021

DE:

O Sec de Assistencia Social e Cidadania no uso de suas atribuições que lhes são conferidas por lei,

Resolve: REMOVER  
Evento: REMOCAO

Processo N.:

Nome: (62496/1) LUCIENNE ALVES CORREA  
Cargo/Função: (6052) TECNICO DESENV ECO SOC L 10177/14  
Para Un. Adm: (200859) COORD. DE VIGIL. SOCIOASSISTENCIAL  
A Partir de: 16/08/2019

Processo N.:

Nome: (239564/26) SIMONE GRAZIELE DE BARROS  
Cargo/Função: (6052) TECNICO DESENV ECO SOC L 10177/14  
Para Un. Adm: (118699) UNID.ESPEC.CONTROLE MOVIMENTACAO PESSOAL  
A Partir de: 16/08/2021

PUBLICADA, REGISTRADA, CUMPRÁ-SE.  
Cuiabá-MT, 28 de Setembro de 2021.  
Rosamaria Ferreira de Carvalho  
Sec de Assistencia Social e Cidadania

BOLETIM DE PESSOAL/SETASC/00397/2021  
29/09/2021

DE:

O Sec de Assistencia Social e Cidadania no uso de suas atribuições que lhes são conferidas por lei,

Resolve: RETIFICAR  
Evento: REMOCAO

Processo N.:

Nome: (93430/1) GUILHERME DE SOUZA ALVES FILHO  
Cargo/Função: (6052) TECNICO DESENV ECO SOC L 10177/14  
Para Un. Adm: (202266) SECRET. EXEC. DE CONSELHOS  
A Partir de: 12/08/2021

PUBLICADA, REGISTRADA, CUMPRÁ-SE.  
Cuiabá-MT, 28 de Setembro de 2021.  
Rosamaria Ferreira de Carvalho  
Sec de Assistencia Social e Cidadania

BOLETIM DE PESSOAL/SETASC/00398/2021  
29/09/2021

DE:

O Sec de Assistencia Social e Cidadania no uso de suas atribuições que lhes são conferidas por lei,

Resolve: DEFERIR  
Evento: LICENCA PARA TRATAMENTO DE SAUDE

Processo N.:

Nome: (75605/9) CARLA APARECIDA PEREIRA DA SILVA BRITO DE SOUZA  
Cargo/Função: (6027) ANALISTA DESENV ECON SOCIAL L 10050  
Un. Adm: (200751) COORD. DE PROTECAO SOC. BASICA  
A Partir de: 01/09/2021 Até20/09/2021

Processo N.:

Nome: (81772/1) LUCIANA CERQUEIRA MORAES  
Cargo/Função: (6052) TECNICO DESENV ECO SOC L 10177/14  
Un. Adm: (115401) CONS. EST. DE ASSISTENCIA SOCIAL  
A Partir de: 01/09/2021 Até30/10/2021

Processo N.:

Nome: (113931/1) MARINEIDE LUIZA ROMA TERNERO  
Cargo/Função: (6027) ANALISTA DESENV ECON SOCIAL L 10050  
Un. Adm: (200476) GAB. DO SEC. ADJ. DE CID. E INCL. SOCIOPRODUTIVA  
A Partir de: 09/09/2021 Até30/11/2021

Processo N.:

Nome: (49963/6) MARLETH MILTES PEREIRA DA SILVA  
Cargo/Função: (6052) TECNICO DESENV ECO SOC L 10177/14  
Un. Adm: (166170) GAB. DO SECRET. ADJ. DE DIREITOS HUMANOS  
A Partir de: 11/09/2021 Até25/09/2021

Processo N.:

Nome: (242553/1) SIMONE GARCIA SANTOS  
Cargo/Função: (6027) ANALISTA DESENV ECON SOCIAL L 10050  
Un. Adm: (200948) COORD. DE GEST. PROG. PROJ. SOCIOASS. DO SUAS  
A Partir de: 23/08/2021 Até27/08/2021

PUBLICADA, REGISTRADA, CUMPRÁ-SE.  
Cuiabá-MT, 28 de Setembro de 2021.  
Rosamaria Ferreira de Carvalho  
Sec de Assistencia Social e Cidadania

## SECITEC

## SECRETARIA DE ESTADO DE CIÊNCIA, TECNOLOGIA E INOVAÇÃO

BOLETIM DE PESSOAL/SECITECI/00090/2021  
29/09/2021

DE:

O Secretário de Estado de Ciência, Tecnologia e Inovação no uso de suas atribuições que lhes são conferidas por lei,

Resolve: REMOVER  
Evento: REMOCAO

Processo N.: Regularização

Nome: (306396/1) ALZENIR ROCHA VENANCIO  
Cargo/Função: (9423) TECNICO ADMINIST.-CEPROTEC 40H  
Para Un. Adm: (200808) COORD. DE EDUCACAO A DISTANCIA  
A Partir de: 24/09/2021

Processo N.: Regularização

Nome: (124587/1) ANDREA CONCEICAO DE SOUZA DORILEO  
Cargo/Função: (9423) TECNICO ADMINIST.-CEPROTEC 40H  
Para Un. Adm: (200590) UNIDADE JURIDICA  
A Partir de: 24/09/2021

Processo N.: Regularização Funcional

Nome: (225658/1) ANTONIO CANDIDO DA SILVA FILHO  
Cargo/Função: (6052) TECNICO DESENV ECO SOC L 10177/14  
Para Un. Adm: (200425) GAB. DO SEC ADJ. DE EDUCACAO PROF. E SUPERIOR  
A Partir de: 01/09/2021

Processo N.: Regularização

Nome: (114708/2) BRUNA FERREIRA FIGUEIREDO  
Cargo/Função: (9385) PROFESSOR CEPROTEC  
Para Un. Adm: (146790) COORD. DE EDUC. PROFISSIONAL TECNOLOGICA  
A Partir de: 24/09/2021

Processo N.: Regularização

Nome: (117466/1) ENEIDA ALINE ANDRE CARNEIRO  
Cargo/Função: (9423) TECNICO ADMINIST.-CEPROTEC 40H  
Para Un. Adm: (146790) COORD. DE EDUC. PROFISSIONAL TECNOLOGICA  
A Partir de: 24/09/2021

Processo N.: Regularização

Nome: (53426/5) LORACI VERDI LAMB  
Cargo/Função: (9385) PROFESSOR CEPROTEC  
Para Un. Adm: (200832) COORD. DE REGUL. DE SUP. DA EDUC. SUPERIOR  
A Partir de: 24/09/2021

Processo N.: Regularização

Nome: (217440/2) MARIANE ROCHA CAMARGO VASCONCELOS  
Cargo/Função: (9423) TECNICO ADMINIST.-CEPROTEC 40H  
Para Un. Adm: (146790) COORD. DE EDUC. PROFISSIONAL TECNOLOGICA  
A Partir de: 24/09/2021

## Processo N.: Regularização

Nome: (60771/8) OLAVILDES CORRENTE  
Cargo/Função: (9385) PROFESSOR CEPROTEC  
Para Un. Adm: (200832) COORD. DE REGUL. DE SUP. DA EDUC. SUPERIOR  
A Partir de: 24/09/2021

## Processo N.: Regularização

Nome: (64591/15) SOCRATES DE ALBUQUERQUE MENEZES  
Cargo/Função: (5349) ANALISTA ADMINISTRATIVO L 10052  
Para Un. Adm: (182648) GER. DE APOIO LOGISTICO  
A Partir de: 24/09/2021

PUBLICADA, REGISTRADA, CUMpra-SE.  
Cuiabá-MT, 28 de Setembro de 2021.  
Nilton Borges Borgato  
Secretário de Estado de Ciência, Tecnologia e Inovação

BOLETIM DE PESSOAL/SECITECI/00091/2021  
29/09/2021

DE:

O Secretário de Estado de Ciência, Tecnologia e Inovação no uso de suas atribuições que lhes são conferidas por lei,

Resolve: DEFERIR

Evento: LICENÇA PARA TRATAMENTO DE SAUDE

## Processo N.:

Nome: (217617/16) FABIANE TEODORO CIVA  
Cargo/Função: (9385) PROFESSOR CEPROTEC  
Un. Adm: (145653) DIR. ESC. TEC. EST. DE EDU. PROFIS. E TECN. TANGARA

SERRA

A Partir de: 09/09/2021 Até 07/11/2021

PUBLICADA, REGISTRADA, CUMpra-SE.  
Cuiabá-MT, 28 de Setembro de 2021.  
Nilton Borges Borgato  
Secretário de Estado de Ciência, Tecnologia e Inovação

## SEDEC

## SECRETARIA DE ESTADO DE DESENVOLVIMENTO ECONÔMICO

PORTARIA/SEDEC/00032/2021  
29/09/2021

DE:

O Secretário de Estado de Desenvolvimento Economico no uso de suas atribuições que lhes são conferidas por lei,

Resolve: DESIGNAR

Evento: DESIGNAÇÃO EM SUBSTITUIÇÃO CARGO EM COMISSÃO/FUNÇÃO

## Processo N.: 426839/2021

Nome: (232776/1) ALINE SAYURI SAITO  
A Partir de: 27/09/2021 Até 16/10/2021  
Cargo/Função: (11622) DGA-8 SERVIDOR  
Substituído: (228694/2) EDIANNE DE OLIVEIRA FARIAS  
Un. Adm: (181870) GER. DE INFORMACOES E CONFORMIDADE CONTABIL

## Processo N.: 437544/2021

Nome: (241094/1) NATERCIA MENEZES DA SILVA  
A Partir de: 24/09/2021 Até 08/10/2021  
Cargo/Função: (11622) DGA-8 SERVIDOR  
Substituído: (200440/1) CIDNEI FERREIRA ARAUJO  
Un. Adm: (191582) GER. DE ORCAMENTO

PUBLICADA, REGISTRADA, CUMpra-SE.  
Cuiabá-MT, 28 de Setembro de 2021.  
Cesar Alberto Miranda Lima dos Santos Costa  
Secretário de Estado de Desenvolvimento Economico

BOLETIM DE PESSOAL/SEDEC/00079/2021  
29/09/2021

DE:

O Secretário de Estado de Desenvolvimento Economico no uso de suas atribuições que lhes são conferidas por lei,

Resolve: DEFERIR

Evento: LICENÇA PARA TRATAMENTO DE SAUDE/SEGURADO INSS/15

## Processo N.:

Nome: (237978/2) GISLAINE CRISTINA MOURA  
Cargo/Função: (11509) DGA-6  
Un. Adm: (188158) COORD. DE COMPET. COMERCIAL E EMPREENDEDORISMO  
A Partir de: 13/09/2021 Até 17/09/2021

PUBLICADA, REGISTRADA, CUMpra-SE.  
Cuiabá-MT, 28 de Setembro de 2021.  
Cesar Alberto Miranda Lima dos Santos Costa  
Secretário de Estado de Desenvolvimento Economico

## SES

## SECRETARIA DE ESTADO DE SAÚDE

PORTARIA/SES/00493/2021  
29/09/2021

DE:

O Secretário de Estado de Saúde no uso de suas atribuições que lhes são conferidas por lei,

Resolve: CONCEDER

Evento: Regime de Plantão SUS LC nº441/2011

## Processo N.: 346658/2021

Nome: (117986/1) ABIGAIL SOUZA ROSA  
Cargo/Função: (4946) PROFIS TEC NIV MEDIO SERV SAUDE SUS  
Referência: D-006 Carga Horária: 40H  
Un. Adm: (195685) HOSP. REG. DE RONDONOPOLIS IRMÃELZA GIOVANELLA  
A Partir de: 01/06/2021 Até 30/06/2021  
Qtde Plantões: 13

## Processo N.: 362430/2021

Nome: (282121/2) ADAUTO DE ALENCAR FERREIRA PINTO  
Cargo/Função: (12050) NIVEL FUNDAMENTAL  
Referência: 000 Carga Horária: 40H  
Un. Adm: (195758) HOSP. ESTADUAL LOUSITE FERREIRA DA SILVA  
A Partir de: 01/07/2021 Até 31/07/2021  
Qtde Plantões: 14

## Processo N.: 367088/2021

Nome: (95211/1) ADELIA DE JESUS FONTOURA  
Cargo/Função: (4912) PROFIS TEC NIV SUPERIOR SERV SAUDE SUS  
Referência: C-006 Carga Horária: 30H  
Un. Adm: (195685) HOSP. REG. DE RONDONOPOLIS IRMÃELZA GIOVANELLA  
A Partir de: 01/07/2021 Até 31/07/2021  
Qtde Plantões: 8

## Processo N.: 366849/2021

Nome: (294619/2) ADEMILSON NASCIMENTO CASTALDELLI  
Cargo/Função: (12046) NIVEL FUNDAMENTAL ADMINISTRATIVO  
Referência: 000 Carga Horária: 40H  
Un. Adm: (195685) HOSP. REG. DE RONDONOPOLIS IRMÃELZA GIOVANELLA  
A Partir de: 01/07/2021 Até 31/07/2021  
Qtde Plantões: 12

## Processo N.: 320622/2021

Nome: (281296/4) ADENILZA DOS SANTOS SILVA  
Cargo/Função: (12038) NIVEL TECNICO ASSISTENCIAL  
Referência: 000 Carga Horária: 40H  
Un. Adm: (195715) HOSP. REG. DE COLIDER  
A Partir de: 03/06/2021 Até 30/06/2021  
Qtde Plantões: 12

## Processo N.: 362434/2021

Nome: (300377/1) ADHIELLY DAYARA SILVA SANTOS MORAIS  
Cargo/Função: (12044) NIVEL MEDIO ADMINISTRATIVO  
Referência: 000 Carga Horária: 40H  
Un. Adm: (195758) HOSP. ESTADUAL LOUSITE FERREIRA DA SILVA  
A Partir de: 01/07/2021 Até 31/07/2021  
Qtde Plantões: 14

## Processo N.: 362440/2021

Nome: (106064/22) ADILENE DE ASSUNCAO  
Cargo/Função: (12036) NIVEL SUPERIOR ASSISTENCIAL  
Referência: 000 Carga Horária: 40H  
Un. Adm: (195758) HOSP. ESTADUAL LOUSITE FERREIRA DA SILVA  
A Partir de: 01/07/2021 Até 31/07/2021  
Qtde Plantões: 14

## Processo N.: 365064/2021

Nome: (104967/1) AISSAR JABUR MALUF  
Cargo/Função: (4912) PROFIS TEC NIV SUPERIOR SERV SAUDE SUS  
Referência: D-006 Carga Horária: 40H  
Un. Adm: (195685) HOSP. REG. DE RONDONOPOLIS IRMÃELZA GIOVANELLA  
A Partir de: 01/07/2021 Até 31/07/2021  
Qtde Plantões: 13

## Processo N.: 324161/2021

Nome: (43594/2) ALBERTO PEREIRA DOS SANTOS  
Cargo/Função: (4912) PROFIS TEC NIV SUPERIOR SERV SAUDE SUS  
Referência: D-010 Carga Horária: 40H  
Un. Adm: (195685) HOSP. REG. DE RONDONOPOLIS IRMÃELZA GIOVANELLA  
A Partir de: 01/06/2021 Até 30/06/2021  
Qtde Plantões: 9

## Processo N.: 314666/2021

Nome: (115523/1) ALESSANDRA DE OLIVEIRA NASCIMENTO  
Cargo/Função: (4946) PROFIS TEC NIV MEDIO SERV SAUDE SUS  
Referência: D-006 Carga Horária: 40H  
Un. Adm: (195685) HOSP. REG. DE RONDONOPOLIS IRMÃELZA GIOVANELLA  
A Partir de: 01/06/2021 Até 30/06/2021  
Qtde Plantões: 13

## Processo N.: 362429/2021

Nome: (300110/1) ALESSANDRO PINTO DE QUEIROZ  
Cargo/Função: (12054) CONDUTOR DE AMBULANCIA  
Referência: 000 Carga Horária: 40H  
Un. Adm: (195758) HOSP. ESTADUAL LOUSITE FERREIRA DA SILVA  
A Partir de: 01/07/2021 Até 31/07/2021  
Qtde Plantões: 13

Processo N.: 365161/2021

Nome: (70401/2) ALEX BEZERRA SOUSA

Cargo/Função: (4912) PROFIS TEC NIV SUPERIOR SERV SAUDE SUS

Referência: D-006 Carga Horária: 40H

Un. Adm: (195685) HOSP. REG. DE RONDONOPOLIS IRMÃELZA GIOVANELLA

A Partir de: 01/07/2021 Até31/07/2021

Qtde Plantões: 13

Processo N.: 362430/2021

Nome: (300199/1) ALEX RODRIGUES DE OLIVEIRA

Cargo/Função: (12050) NIVEL FUNDAMENTAL

Referência: 000 Carga Horária: 40H

Un. Adm: (195758) HOSP. ESTADUAL LOUSITE FERREIRA DA SILVA

A Partir de: 01/07/2021 Até31/07/2021

Qtde Plantões: 14

Processo N.: 320622/2021

Nome: (281523/3) ALEXANDRINA APARECIDA DE OLIVEIRA SILVA

Cargo/Função: (12038) NIVEL TECNICO ASSISTENCIAL

Referência: 000 Carga Horária: 40H

Un. Adm: (195715) HOSP. REG. DE COLIDER

A Partir de: 03/06/2021 Até30/06/2021

Qtde Plantões: 13

Processo N.: 365828/2021

Nome: (279620/2) ALINE FERREIRA COELHO DE SOUZA

Cargo/Função: (12046) NIVEL FUNDAMENTAL ADMINISTRATIVO

Referência: 000 Carga Horária: 40H

Un. Adm: (195758) HOSP. ESTADUAL LOUSITE FERREIRA DA SILVA

A Partir de: 31/07/2021 Até31/07/2021

Qtde Plantões: 1

Processo N.: 362434/2021

Nome: (300189/2) ALLYSIA MARIA NASCIMENTO DE SOUZA

Cargo/Função: (12044) NIVEL MEDIO ADMINISTRATIVO

Referência: 000 Carga Horária: 40H

Un. Adm: (195758) HOSP. ESTADUAL LOUSITE FERREIRA DA SILVA

A Partir de: 01/07/2021 Até31/07/2021

Qtde Plantões: 14

Processo N.: 324161/2021

Nome: (107636/2) ALTEMAR LOPES DA SILVA

Cargo/Função: (4912) PROFIS TEC NIV SUPERIOR SERV SAUDE SUS

Referência: B-006 Carga Horária: 40H

Un. Adm: (195685) HOSP. REG. DE RONDONOPOLIS IRMÃELZA GIOVANELLA

A Partir de: 01/06/2021 Até30/06/2021

Qtde Plantões: 14

Processo N.: 362434/2021

Nome: (300381/2) AMABILA MARIA DE SOUSA DA SILVA

Cargo/Função: (12044) NIVEL MEDIO ADMINISTRATIVO

Referência: 000 Carga Horária: 40H

Un. Adm: (195758) HOSP. ESTADUAL LOUSITE FERREIRA DA SILVA

A Partir de: 01/07/2021 Até31/07/2021

Qtde Plantões: 14

Processo N.: 216679/2021

Nome: (280486/3) AMANDA LORRAYNE VIEIRA DE AGUIAR

Cargo/Função: (12036) NIVEL SUPERIOR ASSISTENCIAL

Referência: 000 Carga Horária: 40H

Un. Adm: (195707) HOSP REG DOUTOR ANTONIO CARLOS SOUTO FONTES

A Partir de: 01/04/2021 Até30/04/2021

Qtde Plantões: 7

Processo N.: 314666/2021

Nome: (95042/2) ANA CLARA CHAGAS DE MORAIS ARAUJO

Cargo/Função: (4946) PROFIS TEC NIV MEDIO SERV SAUDE SUS

Referência: D-007 Carga Horária: 30H

Un. Adm: (195685) HOSP. REG. DE RONDONOPOLIS IRMÃELZA GIOVANELLA

A Partir de: 01/06/2021 Até30/06/2021

Qtde Plantões: 10

Processo N.: 362446/2021

Nome: (300162/1) ANA KAROLINE MORAIS DOS SANTOS

Cargo/Função: (12036) NIVEL SUPERIOR ASSISTENCIAL

Referência: 000 Carga Horária: 40H

Un. Adm: (195758) HOSP. ESTADUAL LOUSITE FERREIRA DA SILVA

A Partir de: 01/07/2021 Até31/07/2021

Qtde Plantões: 14

Processo N.: 315299/2021

Nome: (302739/1) ANA LUCIA PEREIRA FELIZARDA

Cargo/Função: (12036) NIVEL SUPERIOR ASSISTENCIAL

Referência: 000 Carga Horária: 40H

Un. Adm: (195685) HOSP. REG. DE RONDONOPOLIS IRMÃELZA GIOVANELLA

A Partir de: 01/06/2021 Até30/06/2021

Qtde Plantões: 14

Processo N.: 329089/2021

Nome: (291514/2) ANA MARIA DE SOUZA RODRIGUES

Cargo/Função: (12038) NIVEL TECNICO ASSISTENCIAL

Referência: 000 Carga Horária: 40H

Un. Adm: (195685) HOSP. REG. DE RONDONOPOLIS IRMÃELZA GIOVANELLA

A Partir de: 01/12/2020 Até31/12/2020

Qtde Plantões: 5

Processo N.: 362435/2021

Nome: (125349/1) ANA MAURA PEREIRA DA SILVA

Cargo/Função: (4912) PROFIS TEC NIV SUPERIOR SERV SAUDE SUS

Referência: D-006 Carga Horária: 40H

Un. Adm: (195758) HOSP. ESTADUAL LOUSITE FERREIRA DA SILVA

A Partir de: 01/07/2021 Até31/07/2021

Qtde Plantões: 14

Processo N.: 367088/2021

Nome: (56417/2) ANA MORAIS SANTANA CORREA

Cargo/Função: (4912) PROFIS TEC NIV SUPERIOR SERV SAUDE SUS

Referência: D-008 Carga Horária: 40H

Un. Adm: (195685) HOSP. REG. DE RONDONOPOLIS IRMÃELZA GIOVANELLA

A Partir de: 01/07/2021 Até31/07/2021

Qtde Plantões: 13

Processo N.: 320622/2021

Nome: (281459/3) ANA PAULA THOMAZ DE AQUINO FRARE

Cargo/Função: (12038) NIVEL TECNICO ASSISTENCIAL

Referência: 000 Carga Horária: 40H

Un. Adm: (195715) HOSP. REG. DE COLIDER

A Partir de: 03/06/2021 Até30/06/2021

Qtde Plantões: 13

Processo N.: 362434/2021

Nome: (282993/2) ANA ROSA CAMPOS SOUZA SILVA

Cargo/Função: (12044) NIVEL MEDIO ADMINISTRATIVO

Referência: 000 Carga Horária: 40H

Un. Adm: (195758) HOSP. ESTADUAL LOUSITE FERREIRA DA SILVA

A Partir de: 01/07/2021 Até31/07/2021

Qtde Plantões: 14

Processo N.: 362441/2021

Nome: (86198/1) ANAI TERESINHA GORZIZIA

Cargo/Função: (4946) PROFIS TEC NIV MEDIO SERV SAUDE SUS

Referência: D-008 Carga Horária: 40H

Un. Adm: (195758) HOSP. ESTADUAL LOUSITE FERREIRA DA SILVA

A Partir de: 01/07/2021 Até31/07/2021

Qtde Plantões: 14

Processo N.: 315270/2021

Nome: (295724/1) ANALINE RODRIGUES DE SOUZA

Cargo/Função: (12040) NIVEL AUXILIAR ASSISTENCIAL

Referência: 000 Carga Horária: 40H

Un. Adm: (195685) HOSP. REG. DE RONDONOPOLIS IRMÃELZA GIOVANELLA

A Partir de: 01/06/2021 Até30/06/2021

Qtde Plantões: 14

Processo N.: 366849/2021

Nome: (305226/1) ANDERSON BARROS SILVERIO

Cargo/Função: (12046) NIVEL FUNDAMENTAL ADMINISTRATIVO

Referência: 000 Carga Horária: 40H

Un. Adm: (195685) HOSP. REG. DE RONDONOPOLIS IRMÃELZA GIOVANELLA

A Partir de: 01/07/2021 Até31/07/2021

Qtde Plantões: 14

Processo N.: 362434/2021

Nome: (279732/3) ANDERSON BOTELHO

Cargo/Função: (12044) NIVEL MEDIO ADMINISTRATIVO

Referência: 000 Carga Horária: 40H

Un. Adm: (195758) HOSP. ESTADUAL LOUSITE FERREIRA DA SILVA

A Partir de: 01/07/2021 Até31/07/2021

Qtde Plantões: 13

Processo N.: 362429/2021

Nome: (299727/1) ANDERSON GONCALVES MACEDO

Cargo/Função: (12054) CONDUCTOR DE AMBULANCIA

Referência: 000 Carga Horária: 40H

Un. Adm: (195758) HOSP. ESTADUAL LOUSITE FERREIRA DA SILVA

A Partir de: 01/07/2021 Até31/07/2021

Qtde Plantões: 14

Processo N.: 318647/2021

Nome: (299065/2) ANGELA BENITES

Cargo/Função: (12036) NIVEL SUPERIOR ASSISTENCIAL

Referência: 000 Carga Horária: 30H

Un. Adm: (195685) HOSP. REG. DE RONDONOPOLIS IRMÃELZA GIOVANELLA

A Partir de: 01/06/2021 Até30/06/2021

Qtde Plantões: 7

Processo N.: 362440/2021

Nome: (296147/1) ANGELA MARIA DUARTE DO CARMO

Cargo/Função: (12036) NIVEL SUPERIOR ASSISTENCIAL

Referência: 000 Carga Horária: 40H

Un. Adm: (195758) HOSP. ESTADUAL LOUSITE FERREIRA DA SILVA

A Partir de: 01/07/2021 Até31/07/2021

Qtde Plantões: 14

Processo N.: 318647/2021

Nome: (299391/2) ANGELICA DA CUNHA

Cargo/Função: (12036) NIVEL SUPERIOR ASSISTENCIAL

Referência: 000 Carga Horária: 30H

Un. Adm: (195685) HOSP. REG. DE RONDONOPOLIS IRMÃELZA GIOVANELLA

A Partir de: 01/06/2021 Até30/06/2021

Qtde Plantões: 10

Processo N.: 320624/2021

Nome: (280710/3) ANGELICA SILVA DO AMARAL

Cargo/Função: (12038) NIVEL TECNICO ASSISTENCIAL

Referência: 000 Carga Horária: 40H

Un. Adm: (195707) HOSP REG DOUTOR ANTONIO CARLOS SOUTO FONTES

A Partir de: 01/01/2021 Até31/01/2021

Qtde Plantões: 14

Processo N.: 216679/2021

Nome: (280502/2) ANGELICA VILLERA SILVEIRA RUZA

Cargo/Função: (12036) NIVEL SUPERIOR ASSISTENCIAL

Referência: 000 Carga Horária: 40H

Un. Adm: (195707) HOSP REG DOUTOR ANTONIO CARLOS SOUTO FONTES

A Partir de: 01/04/2021 Até30/04/2021

Qtde Plantões: 13

Processo N.: 315002/2021

Nome: (295059/2) ANGELITA DOS SANTOS SOUZA  
Cargo/Função: (12038) NIVEL TECNICO ASSISTENCIAL  
Referência: 000 Carga Horária: 40H  
Un. Adm: (118710) UNID.ESPEC. DE CONTR. MOVIMENTACAO DE PESSOAL  
A Partir de: 18/06/2021 Até30/06/2021  
Qtde Plantões: 6

Processo N.: 324161/2021

Nome: (96222/1) ANTONIO CARLOS LISBOA  
Cargo/Função: (4912) PROFIS TEC NIV SUPERIOR SERV SAUDE SUS  
Referência: D-007 Carga Horária: 40H  
Un. Adm: (195685) HOSP. REG. DE RONDONOPOLIS IRMÃELZA GIOVANELLA  
A Partir de: 01/06/2021 Até30/06/2021  
Qtde Plantões: 10

Processo N.: 320622/2021

Nome: (281484/3) APARECIDA SILVA DOS SANTOS  
Cargo/Função: (12038) NIVEL TECNICO ASSISTENCIAL  
Referência: 000 Carga Horária: 40H  
Un. Adm: (195715) HOSP. REG. DE COLIDER  
A Partir de: 03/06/2021 Até30/06/2021  
Qtde Plantões: 13

Processo N.: 216679/2021

Nome: (304858/1) ARIANNY KRISNA RIBEIRINHO PEIXOTO  
Cargo/Função: (12036) NIVEL SUPERIOR ASSISTENCIAL  
Referência: 000 Carga Horária: 40H  
Un. Adm: (195707) HOSP REG DOUTOR ANTONIO CARLOS SOUTO FONTES  
A Partir de: 20/04/2021 Até30/04/2021  
Qtde Plantões: 4

Processo N.: 362440/2021

Nome: (305315/1) ARIELLE LEMES ORMOND  
Cargo/Função: (12036) NIVEL SUPERIOR ASSISTENCIAL  
Referência: 000 Carga Horária: 40H  
Un. Adm: (195758) HOSP. ESTADUAL LOUSITE FERREIRA DA SILVA  
A Partir de: 01/07/2021 Até31/07/2021  
Qtde Plantões: 13

Processo N.: 367503/2021

Nome: (95288/1) ARLETE RIBEIRO PINTO  
Cargo/Função: (4946) PROFIS TEC NIV MEDIO SERV SAUDE SUS  
Referência: D-007 Carga Horária: 40H  
Un. Adm: (195685) HOSP. REG. DE RONDONOPOLIS IRMÃELZA GIOVANELLA  
A Partir de: 01/07/2021 Até31/07/2021  
Qtde Plantões: 14

Processo N.: 362440/2021

Nome: (305313/1) ASSASHA CARVALHO ROCHA  
Cargo/Função: (12036) NIVEL SUPERIOR ASSISTENCIAL  
Referência: 000 Carga Horária: 40H  
Un. Adm: (195758) HOSP. ESTADUAL LOUSITE FERREIRA DA SILVA  
A Partir de: 01/07/2021 Até31/07/2021  
Qtde Plantões: 14

Processo N.: 315339/2021

Nome: (292944/3) AZILINA NUNES SOUZA  
Cargo/Função: (12038) NIVEL TECNICO ASSISTENCIAL  
Referência: 000 Carga Horária: 40H  
Un. Adm: (195685) HOSP. REG. DE RONDONOPOLIS IRMÃELZA GIOVANELLA  
A Partir de: 01/06/2021 Até30/06/2021  
Qtde Plantões: 13

Processo N.: 362432/2021

Nome: (282253/3) BENEDITO ROMAO DA SILVA  
Cargo/Função: (12050) NIVEL FUNDAMENTAL  
Referência: 000 Carga Horária: 40H  
Un. Adm: (195758) HOSP. ESTADUAL LOUSITE FERREIRA DA SILVA  
A Partir de: 01/07/2021 Até31/07/2021  
Qtde Plantões: 14

Processo N.: 171929/2021

Nome: (86285/1) CAIO PEREIRA MARTINS  
Cargo/Função: (4989) PROFIS APOIO SERV SAUDE SUS  
Referência: D-007 Carga Horária: 40H  
Un. Adm: (195715) HOSP. REG. DE COLIDER  
A Partir de: 01/03/2021 Até31/03/2021  
Qtde Plantões: 14

Processo N.: 353179/2021

Nome: (297119/1) CAMILA KAZUE FUJIMOTO  
Cargo/Função: (12036) NIVEL SUPERIOR ASSISTENCIAL  
Referência: 000 Carga Horária: 40H  
Un. Adm: (195707) HOSP REG DOUTOR ANTONIO CARLOS SOUTO FONTES  
A Partir de: 01/06/2021 Até30/06/2021  
Qtde Plantões: 10

Processo N.: 365440/2021

Nome: (225839/4) CAMILA VALESCA DA SILVA GRUBISICH BERBEL  
Cargo/Função: (12036) NIVEL SUPERIOR ASSISTENCIAL  
Referência: 000 Carga Horária: 40H  
Un. Adm: (195685) HOSP. REG. DE RONDONOPOLIS IRMÃELZA GIOVANELLA  
A Partir de: 01/07/2021 Até31/07/2021  
Qtde Plantões: 13

Processo N.: 318647/2021

Nome: (109332/4) CARINA RAQUEL LEMBO DA COSTA  
Cargo/Função: (12036) NIVEL SUPERIOR ASSISTENCIAL  
Referência: 000 Carga Horária: 30H  
Un. Adm: (195685) HOSP. REG. DE RONDONOPOLIS IRMÃELZA GIOVANELLA  
A Partir de: 01/06/2021 Até30/06/2021  
Qtde Plantões: 10

Processo N.: 314666/2021

Nome: (103664/2) CARLENI APARECIDA DE SOUSA  
Cargo/Função: (4946) PROFIS TEC NIV MEDIO SERV SAUDE SUS  
Referência: D-006 Carga Horária: 40H  
Un. Adm: (195685) HOSP. REG. DE RONDONOPOLIS IRMÃELZA GIOVANELLA  
A Partir de: 01/06/2021 Até30/06/2021  
Qtde Plantões: 13

Processo N.: 357896/2021

Nome: (282157/2) CASSIA MATOS SOBRINHO BRANDALIZE  
Cargo/Função: (12044) NIVEL MEDIO ADMINISTRATIVO  
Referência: 000 Carga Horária: 40H  
Un. Adm: (195707) HOSP REG DOUTOR ANTONIO CARLOS SOUTO FONTES  
A Partir de: 01/03/2021 Até31/03/2021  
Qtde Plantões: 14

Processo N.: 357900/2021

Nome: (282157/2) CASSIA MATOS SOBRINHO BRANDALIZE  
Cargo/Função: (12044) NIVEL MEDIO ADMINISTRATIVO  
Referência: 000 Carga Horária: 40H  
Un. Adm: (195707) HOSP REG DOUTOR ANTONIO CARLOS SOUTO FONTES  
A Partir de: 01/12/2020 Até31/12/2020  
Qtde Plantões: 14

Processo N.: 362438/2021

Nome: (100022/1) CATARINA LUCIA DE MAGALHAES MEDEIROS  
Cargo/Função: (4946) PROFIS TEC NIV MEDIO SERV SAUDE SUS  
Referência: D-007 Carga Horária: 30H  
Un. Adm: (195758) HOSP. ESTADUAL LOUSITE FERREIRA DA SILVA  
A Partir de: 01/07/2021 Até16/07/2021  
Qtde Plantões: 5

Processo N.: 315339/2021

Nome: (293831/2) CECILIA GUIMARAES DA SILVA  
Cargo/Função: (12038) NIVEL TECNICO ASSISTENCIAL  
Referência: 000 Carga Horária: 40H  
Un. Adm: (195685) HOSP. REG. DE RONDONOPOLIS IRMÃELZA GIOVANELLA  
A Partir de: 01/06/2021 Até30/06/2021  
Qtde Plantões: 13

Processo N.: 348108/2021

Nome: (293831/2) CECILIA GUIMARAES DA SILVA  
Cargo/Função: (12038) NIVEL TECNICO ASSISTENCIAL  
Referência: 000 Carga Horária: 40H  
Un. Adm: (195685) HOSP. REG. DE RONDONOPOLIS IRMÃELZA GIOVANELLA  
A Partir de: 01/04/2021 Até30/04/2021  
Qtde Plantões: 14

Processo N.: 365649/2021

Nome: (115396/1) CESAR ANCHIETA DOS SANTOS  
Cargo/Função: (4946) PROFIS TEC NIV MEDIO SERV SAUDE SUS  
Referência: D-006 Carga Horária: 40H  
Un. Adm: (195685) HOSP. REG. DE RONDONOPOLIS IRMÃELZA GIOVANELLA  
A Partir de: 07/07/2021 Até31/07/2021  
Qtde Plantões: 11

Processo N.: 365628/2021

Nome: (114545/4) CESAR DE OLIVEIRA MODOLON  
Cargo/Função: (12038) NIVEL TECNICO ASSISTENCIAL  
Referência: 000 Carga Horária: 40H  
Un. Adm: (195685) HOSP. REG. DE RONDONOPOLIS IRMÃELZA GIOVANELLA  
A Partir de: 01/07/2021 Até31/07/2021  
Qtde Plantões: 14

Processo N.: 362434/2021

Nome: (300456/1) CHARLES GOMES RODRIGUES  
Cargo/Função: (12044) NIVEL MEDIO ADMINISTRATIVO  
Referência: 000 Carga Horária: 40H  
Un. Adm: (195758) HOSP. ESTADUAL LOUSITE FERREIRA DA SILVA  
A Partir de: 01/07/2021 Até31/07/2021  
Qtde Plantões: 14

Processo N.: 320622/2021

Nome: (289334/3) CICERA BATISTA DE LIMA DA HORA  
Cargo/Função: (12038) NIVEL TECNICO ASSISTENCIAL  
Referência: 000 Carga Horária: 40H  
Un. Adm: (195715) HOSP. REG. DE COLIDER  
A Partir de: 17/06/2021 Até30/06/2021  
Qtde Plantões: 6

Processo N.: 315325/2021

Nome: (121612/7) CLAYTON FRANCISCO HERMES  
Cargo/Função: (12038) NIVEL TECNICO ASSISTENCIAL  
Referência: 000 Carga Horária: 24H  
Un. Adm: (195685) HOSP. REG. DE RONDONOPOLIS IRMÃELZA GIOVANELLA  
A Partir de: 01/06/2021 Até30/06/2021  
Qtde Plantões: 8

Processo N.: 315325/2021

Nome: (121618/6) CLARICE TONIAL  
Cargo/Função: (12038) NIVEL TECNICO ASSISTENCIAL  
Referência: 000 Carga Horária: 24H  
Un. Adm: (195685) HOSP. REG. DE RONDONOPOLIS IRMÃELZA GIOVANELLA  
A Partir de: 01/06/2021 Até30/06/2021  
Qtde Plantões: 8

Processo N.: 362443/2021

Nome: (305463/1) CLAUDIA CRISTINA LEITE DUARTE  
Cargo/Função: (12036) NIVEL SUPERIOR ASSISTENCIAL  
Referência: 000 Carga Horária: 40H  
Un. Adm: (195758) HOSP. ESTADUAL LOUSITE FERREIRA DA SILVA  
A Partir de: 01/07/2021 Até31/07/2021  
Qtde Plantões: 14

Processo N.: 362435/2021

Nome: (120124/1) CLAUDIA DUARTE MELO  
Cargo/Função: (4912) PROFIS TEC NIV SUPERIOR SERV SAUDE SUS  
Referência: D-006 Carga Horária: 40H  
Un. Adm: (195758) HOSP. ESTADUAL LOUSITE FERREIRA DA SILVA  
A Partir de: 01/07/2021 Até31/07/2021  
Qtde Plantões: 14

Processo N.: 362443/2021

Nome: (303847/1) CLAUDIA MAGESTE REIS FALCAO  
Cargo/Função: (12036) NIVEL SUPERIOR ASSISTENCIAL  
Referência: 000 Carga Horária: 40H  
Un. Adm: (195758) HOSP. ESTADUAL LOUSITE FERREIRA DA SILVA  
A Partir de: 01/07/2021 Até31/07/2021  
Qtde Plantões: 14

Processo N.: 362442/2021

Nome: (300213/1) CLAUDIA REGINA DA SILVA OLIVEIRA SOUZA  
Cargo/Função: (12046) NIVEL FUNDAMENTAL ADMINISTRATIVO  
Referência: 000 Carga Horária: 40H  
Un. Adm: (195758) HOSP. ESTADUAL LOUSITE FERREIRA DA SILVA  
A Partir de: 01/07/2021 Até31/07/2021  
Qtde Plantões: 14

Processo N.: 320622/2021

Nome: (281477/4) CLAUDINEIA SILVA MORAIS ASTRISSEI  
Cargo/Função: (12038) NIVEL TECNICO ASSISTENCIAL  
Referência: 000 Carga Horária: 40H  
Un. Adm: (195715) HOSP. REG. DE COLIDER  
A Partir de: 03/06/2021 Até30/06/2021  
Qtde Plantões: 11

Processo N.: 362431/2021

Nome: (288721/2) CLAUDIO VITOR ALVES DE OLIVEIRA  
Cargo/Função: (12046) NIVEL FUNDAMENTAL ADMINISTRATIVO  
Referência: 000 Carga Horária: 40H  
Un. Adm: (195758) HOSP. ESTADUAL LOUSITE FERREIRA DA SILVA  
A Partir de: 01/07/2021 Até31/07/2021  
Qtde Plantões: 13

Processo N.: 362434/2021

Nome: (142183/3) CLEA SOUZA FERNANDES  
Cargo/Função: (12044) NIVEL MEDIO ADMINISTRATIVO  
Referência: 000 Carga Horária: 40H  
Un. Adm: (195758) HOSP. ESTADUAL LOUSITE FERREIRA DA SILVA  
A Partir de: 01/07/2021 Até31/07/2021  
Qtde Plantões: 10

Processo N.: 362447/2021

Nome: (281627/2) CLOVIS NUNES DE SIQUEIRA FILHO  
Cargo/Função: (12046) NIVEL FUNDAMENTAL ADMINISTRATIVO  
Referência: 000 Carga Horária: 40H  
Un. Adm: (195758) HOSP. ESTADUAL LOUSITE FERREIRA DA SILVA  
A Partir de: 01/07/2021 Até31/07/2021  
Qtde Plantões: 14

Processo N.: 315339/2021

Nome: (292239/3) COSMO LOPES DA SILVA  
Cargo/Função: (12038) NIVEL TECNICO ASSISTENCIAL  
Referência: 000 Carga Horária: 40H  
Un. Adm: (195685) HOSP. REG. DE RONDONOPOLIS IRMÂELZA GIOVANELLA  
A Partir de: 01/06/2021 Até30/06/2021  
Qtde Plantões: 13

Processo N.: 320622/2021

Nome: (295170/3) CREIDE FRANCISCA RAMOS  
Cargo/Função: (12038) NIVEL TECNICO ASSISTENCIAL  
Referência: 000 Carga Horária: 40H  
Un. Adm: (195715) HOSP. REG. DE COLIDER  
A Partir de: 03/06/2021 Até30/06/2021  
Qtde Plantões: 13

Processo N.: 366464/2021

Nome: (295577/1) CRIS DAIANE MENDES DE MORAIS  
Cargo/Função: (12046) NIVEL FUNDAMENTAL ADMINISTRATIVO  
Referência: 000 Carga Horária: 40H  
Un. Adm: (195685) HOSP. REG. DE RONDONOPOLIS IRMÂELZA GIOVANELLA  
A Partir de: 01/07/2021 Até12/07/2021  
Qtde Plantões: 4

Processo N.: 366849/2021

Nome: (295577/2) CRIS DAIANE MENDES DE MORAIS  
Cargo/Função: (12046) NIVEL FUNDAMENTAL ADMINISTRATIVO  
Referência: 000 Carga Horária: 40H  
Un. Adm: (195685) HOSP. REG. DE RONDONOPOLIS IRMÂELZA GIOVANELLA  
A Partir de: 13/07/2021 Até31/07/2021  
Qtde Plantões: 9

Processo N.: 362434/2021

Nome: (300368/1) CRISTIANE ROSALIA DE SOUZA RODRIGUES  
Cargo/Função: (12044) NIVEL MEDIO ADMINISTRATIVO  
Referência: 000 Carga Horária: 40H  
Un. Adm: (195758) HOSP. ESTADUAL LOUSITE FERREIRA DA SILVA  
A Partir de: 01/07/2021 Até31/07/2021  
Qtde Plantões: 13

Processo N.: 362429/2021

Nome: (300913/1) DANIEL AUGUSTO CAMPOS  
Cargo/Função: (12054) CONDUTOR DE AMBULANCIA  
Referência: 000 Carga Horária: 40H  
Un. Adm: (195758) HOSP. ESTADUAL LOUSITE FERREIRA DA SILVA  
A Partir de: 01/07/2021 Até31/07/2021  
Qtde Plantões: 14

Processo N.: 366849/2021

Nome: (293844/2) DANIEL BRUNO MIRANDA DE MELO GARCIA  
Cargo/Função: (12046) NIVEL FUNDAMENTAL ADMINISTRATIVO  
Referência: 000 Carga Horária: 40H  
Un. Adm: (195685) HOSP. REG. DE RONDONOPOLIS IRMÂELZA GIOVANELLA  
A Partir de: 01/07/2021 Até31/07/2021  
Qtde Plantões: 14

Processo N.: 315270/2021

Nome: (294622/2) DANIELA FRANCISCA ALVES  
Cargo/Função: (12040) NIVEL AUXILIAR ASSISTENCIAL  
Referência: 000 Carga Horária: 40H  
Un. Adm: (195685) HOSP. REG. DE RONDONOPOLIS IRMÂELZA GIOVANELLA  
A Partir de: 01/06/2021 Até30/06/2021  
Qtde Plantões: 13

Processo N.: 362446/2021

Nome: (304997/1) DANIELLY MACHADO SOUSA DA SILVA  
Cargo/Função: (12036) NIVEL SUPERIOR ASSISTENCIAL  
Referência: 000 Carga Horária: 40H  
Un. Adm: (195758) HOSP. ESTADUAL LOUSITE FERREIRA DA SILVA  
A Partir de: 01/07/2021 Até31/07/2021  
Qtde Plantões: 14

Processo N.: 315002/2021

Nome: (295023/2) DAYANA BENEDITA LIMA  
Cargo/Função: (12038) NIVEL TECNICO ASSISTENCIAL  
Referência: 000 Carga Horária: 40H  
Un. Adm: (118710) UNID.ESPEC. DE CONTR. MOVIMENTACAO DE PESSOAL  
A Partir de: 24/06/2021 Até30/06/2021  
Qtde Plantões: 2

Processo N.: 362443/2021

Nome: (304983/1) DAYANA DE OLIVEIRA SCHUINDT  
Cargo/Função: (12036) NIVEL SUPERIOR ASSISTENCIAL  
Referência: 000 Carga Horária: 40H  
Un. Adm: (195758) HOSP. ESTADUAL LOUSITE FERREIRA DA SILVA  
A Partir de: 01/07/2021 Até31/07/2021  
Qtde Plantões: 14

Processo N.: 315276/2021

Nome: (292610/3) DEBORA CANDIDO  
Cargo/Função: (12036) NIVEL SUPERIOR ASSISTENCIAL  
Referência: 000 Carga Horária: 40H  
Un. Adm: (195685) HOSP. REG. DE RONDONOPOLIS IRMÂELZA GIOVANELLA  
A Partir de: 01/06/2021 Até30/06/2021  
Qtde Plantões: 13

Processo N.: 362431/2021

Nome: (283893/2) DENILSON JOSE DA SILVA  
Cargo/Função: (12046) NIVEL FUNDAMENTAL ADMINISTRATIVO  
Referência: 000 Carga Horária: 40H  
Un. Adm: (195758) HOSP. ESTADUAL LOUSITE FERREIRA DA SILVA  
A Partir de: 01/07/2021 Até31/07/2021  
Qtde Plantões: 14

Processo N.: 315002/2021

Nome: (295255/2) DENIZE DE ARRUDA FREIRE  
Cargo/Função: (12038) NIVEL TECNICO ASSISTENCIAL  
Referência: 000 Carga Horária: 40H  
Un. Adm: (118710) UNID.ESPEC. DE CONTR. MOVIMENTACAO DE PESSOAL  
A Partir de: 27/06/2021 Até30/06/2021  
Qtde Plantões: 2

Processo N.: 315002/2021

Nome: (295045/2) DEUSNEILE APARECIDA FERREIRA GOMES  
Cargo/Função: (12038) NIVEL TECNICO ASSISTENCIAL  
Referência: 000 Carga Horária: 40H  
Un. Adm: (118710) UNID.ESPEC. DE CONTR. MOVIMENTACAO DE PESSOAL  
A Partir de: 25/06/2021 Até30/06/2021  
Qtde Plantões: 3

Processo N.: 362429/2021

Nome: (299723/1) DEYVISON GONCALVES PRADO  
Cargo/Função: (12054) CONDUTOR DE AMBULANCIA  
Referência: 000 Carga Horária: 40H  
Un. Adm: (195758) HOSP. ESTADUAL LOUSITE FERREIRA DA SILVA  
A Partir de: 01/07/2021 Até31/07/2021  
Qtde Plantões: 14

Processo N.: 365628/2021

Nome: (296892/1) DIANA OLIVEIRA DE ARAUJO  
Cargo/Função: (12038) NIVEL TECNICO ASSISTENCIAL  
Referência: 000 Carga Horária: 40H  
Un. Adm: (195685) HOSP. REG. DE RONDONOPOLIS IRMÂELZA GIOVANELLA  
A Partir de: 01/07/2021 Até31/07/2021  
Qtde Plantões: 12

Processo N.: 320622/2021

Nome: (281514/4) DIEGO ALVES ALMONDES  
Cargo/Função: (12038) NIVEL TECNICO ASSISTENCIAL  
Referência: 000 Carga Horária: 40H  
Un. Adm: (195715) HOSP. REG. DE COLIDER  
A Partir de: 03/06/2021 Até30/06/2021  
Qtde Plantões: 13

Processo N.: 324161/2021

Nome: (99137/1) DIJALMA PIMENTA JUNIOR  
Cargo/Função: (4912) PROFIS TEC NIV SUPERIOR SERV SAUDE SUS  
Referência: D-006 Carga Horária: 40H  
Un. Adm: (195685) HOSP. REG. DE RONDONOPOLIS IRMÂELZA GIOVANELLA  
A Partir de: 01/06/2021 Até30/06/2021  
Qtde Plantões: 14

Processo N.: 362434/2021  
 Nome: (288235/2) DIVINA FERNANDES DE ARAUJO  
 Cargo/Função: (12044) NIVEL MEDIO ADMINISTRATIVO  
 Referência: 000 Carga Horária: 40H  
 Un. Adm: (195758) HOSP. ESTADUAL LOUSITE FERREIRA DA SILVA  
 A Partir de: 01/07/2021 Até31/07/2021  
 Qtde Plantões: 14

Processo N.: 362434/2021  
 Nome: (305201/1) DJALMA GOMES CONCEICAO DOS SANTOS  
 Cargo/Função: (12044) NIVEL MEDIO ADMINISTRATIVO  
 Referência: 000 Carga Horária: 40H  
 Un. Adm: (195758) HOSP. ESTADUAL LOUSITE FERREIRA DA SILVA  
 A Partir de: 01/07/2021 Até31/07/2021  
 Qtde Plantões: 14

Processo N.: 320622/2021  
 Nome: (294718/2) DORCELI ALVES BATISTA AMARO  
 Cargo/Função: (12038) NIVEL TECNICO ASSISTENCIAL  
 Referência: 000 Carga Horária: 40H  
 Un. Adm: (195715) HOSP. REG. DE COLIDER  
 A Partir de: 03/06/2021 Até30/06/2021  
 Qtde Plantões: 13

Processo N.: 277542/2021  
 Nome: (280715/2) EDENILDA GRACIELE DA SILVA  
 Cargo/Função: (12046) NIVEL FUNDAMENTAL ADMINISTRATIVO  
 Referência: 000 Carga Horária: 40H  
 Un. Adm: (195707) HOSP REG DOUTOR ANTONIO CARLOS SOUTO FONTES  
 A Partir de: 01/05/2021 Até31/05/2021  
 Qtde Plantões: 13

Processo N.: 327606/2021  
 Nome: (289256/2) EDER LUCAS DA SILVA TEIXEIRA  
 Cargo/Função: (12044) NIVEL MEDIO ADMINISTRATIVO  
 Referência: 000 Carga Horária: 40H  
 Un. Adm: (195758) HOSP. ESTADUAL LOUSITE FERREIRA DA SILVA  
 A Partir de: 01/12/2020 Até31/12/2020  
 Qtde Plantões: 14

Processo N.: 324161/2021  
 Nome: (95648/1) EDGAR DONIZETI PACHECO DA SILVA  
 Cargo/Função: (4912) PROFIS TEC NIV SUPERIOR SERV SAUDE SUS  
 Referência: C-007 Carga Horária: 40H  
 Un. Adm: (195685) HOSP. REG. DE RONDONOPOLIS IRMÂELZA GIOVANELLA  
 A Partir de: 01/06/2021 Até30/06/2021  
 Qtde Plantões: 11

Processo N.: 320622/2021  
 Nome: (281513/4) EDILAINÉ FERREIRA DE MAGALHAES  
 Cargo/Função: (12038) NIVEL TECNICO ASSISTENCIAL  
 Referência: 000 Carga Horária: 40H  
 Un. Adm: (195715) HOSP. REG. DE COLIDER  
 A Partir de: 03/06/2021 Até30/06/2021  
 Qtde Plantões: 12

Processo N.: 320622/2021  
 Nome: (281396/4) EDNAMARA DIAS  
 Cargo/Função: (12038) NIVEL TECNICO ASSISTENCIAL  
 Referência: 000 Carga Horária: 40H  
 Un. Adm: (195715) HOSP. REG. DE COLIDER  
 A Partir de: 03/06/2021 Até30/06/2021  
 Qtde Plantões: 8

Processo N.: 362434/2021  
 Nome: (300190/2) EDUARDO FERNANDES MEIRA DE ARAUJO  
 Cargo/Função: (12044) NIVEL MEDIO ADMINISTRATIVO  
 Referência: 000 Carga Horária: 40H  
 Un. Adm: (195758) HOSP. ESTADUAL LOUSITE FERREIRA DA SILVA  
 A Partir de: 01/07/2021 Até31/07/2021  
 Qtde Plantões: 14

Processo N.: 324161/2021  
 Nome: (95645/1) EDUARDO NOGUEIROL DOS SANTOS  
 Cargo/Função: (4912) PROFIS TEC NIV SUPERIOR SERV SAUDE SUS  
 Referência: D-006 Carga Horária: 40H  
 Un. Adm: (195685) HOSP. REG. DE RONDONOPOLIS IRMÂELZA GIOVANELLA  
 A Partir de: 01/06/2021 Até30/06/2021  
 Qtde Plantões: 14

Processo N.: 320622/2021  
 Nome: (281828/3) ELAINE HELDES FERNEDA  
 Cargo/Função: (12038) NIVEL TECNICO ASSISTENCIAL  
 Referência: 000 Carga Horária: 40H  
 Un. Adm: (195715) HOSP. REG. DE COLIDER  
 A Partir de: 03/06/2021 Até30/06/2021  
 Qtde Plantões: 13

Processo N.: 327593/2021  
 Nome: (296113/1) ELAINE KATIA DE ALMEIDA  
 Cargo/Função: (12036) NIVEL SUPERIOR ASSISTENCIAL  
 Referência: 000 Carga Horária: 40H  
 Un. Adm: (195758) HOSP. ESTADUAL LOUSITE FERREIRA DA SILVA  
 A Partir de: 01/02/2021 Até28/02/2021  
 Qtde Plantões: 14

Processo N.: 333998/2021  
 Nome: (296113/1) ELAINE KATIA DE ALMEIDA  
 Cargo/Função: (12036) NIVEL SUPERIOR ASSISTENCIAL  
 Referência: 000 Carga Horária: 40H  
 Un. Adm: (195758) HOSP. ESTADUAL LOUSITE FERREIRA DA SILVA  
 A Partir de: 01/12/2020 Até31/12/2020  
 Qtde Plantões: 12

Processo N.: 338033/2021  
 Nome: (296113/1) ELAINE KATIA DE ALMEIDA  
 Cargo/Função: (12036) NIVEL SUPERIOR ASSISTENCIAL  
 Referência: 000 Carga Horária: 40H  
 Un. Adm: (195758) HOSP. ESTADUAL LOUSITE FERREIRA DA SILVA  
 A Partir de: 01/11/2020 Até30/11/2020  
 Qtde Plantões: 7

Processo N.: 362444/2021  
 Nome: (296113/1) ELAINE KATIA DE ALMEIDA  
 Cargo/Função: (12036) NIVEL SUPERIOR ASSISTENCIAL  
 Referência: 000 Carga Horária: 40H  
 Un. Adm: (195758) HOSP. ESTADUAL LOUSITE FERREIRA DA SILVA  
 A Partir de: 01/07/2021 Até31/07/2021  
 Qtde Plantões: 14

Processo N.: 320622/2021  
 Nome: (289335/3) ELEANRO CAMARGO  
 Cargo/Função: (12038) NIVEL TECNICO ASSISTENCIAL  
 Referência: 000 Carga Horária: 40H  
 Un. Adm: (195715) HOSP. REG. DE COLIDER  
 A Partir de: 03/06/2021 Até30/06/2021  
 Qtde Plantões: 13

Processo N.: 320622/2021  
 Nome: (281522/3) ELENIR ANACLETO DA SILVA  
 Cargo/Função: (12038) NIVEL TECNICO ASSISTENCIAL  
 Referência: 000 Carga Horária: 40H  
 Un. Adm: (195715) HOSP. REG. DE COLIDER  
 A Partir de: 03/06/2021 Até30/06/2021  
 Qtde Plantões: 13

Processo N.: 320622/2021  
 Nome: (210285/4) ELENIR DE SOUZA CAMARGO  
 Cargo/Função: (12038) NIVEL TECNICO ASSISTENCIAL  
 Referência: 000 Carga Horária: 40H  
 Un. Adm: (195715) HOSP. REG. DE COLIDER  
 A Partir de: 03/06/2021 Até30/06/2021  
 Qtde Plantões: 13

Processo N.: 314972/2021  
 Nome: (94568/1) ELIANA APARECIDA NOGUEIRA  
 Cargo/Função: (4912) PROFIS TEC NIV SUPERIOR SERV SAUDE SUS  
 Referência: D-007 Carga Horária: 40H  
 Un. Adm: (195685) HOSP. REG. DE RONDONOPOLIS IRMÂELZA GIOVANELLA  
 A Partir de: 01/06/2021 Até30/06/2021  
 Qtde Plantões: 13

Processo N.: 365649/2021  
 Nome: (97177/4) ELIANE SILVA SANITA  
 Cargo/Função: (4946) PROFIS TEC NIV MEDIO SERV SAUDE SUS  
 Referência: D-006 Carga Horária: 40H  
 Un. Adm: (195685) HOSP. REG. DE RONDONOPOLIS IRMÂELZA GIOVANELLA  
 A Partir de: 01/07/2021 Até31/07/2021  
 Qtde Plantões: 13

Processo N.: 320622/2021  
 Nome: (236557/3) ELIENE ALBERTINA SOARES  
 Cargo/Função: (12038) NIVEL TECNICO ASSISTENCIAL  
 Referência: 000 Carga Horária: 40H  
 Un. Adm: (195715) HOSP. REG. DE COLIDER  
 A Partir de: 03/06/2021 Até30/06/2021  
 Qtde Plantões: 11

Processo N.: 320622/2021  
 Nome: (281499/3) ELISANGELA MARIA DE SOUZA CALISTO GREGORIO  
 Cargo/Função: (12038) NIVEL TECNICO ASSISTENCIAL  
 Referência: 000 Carga Horária: 40H  
 Un. Adm: (195715) HOSP. REG. DE COLIDER  
 A Partir de: 03/06/2021 Até30/06/2021  
 Qtde Plantões: 13

Processo N.: 362442/2021  
 Nome: (304849/1) ELISIANE SEBEN  
 Cargo/Função: (12046) NIVEL FUNDAMENTAL ADMINISTRATIVO  
 Referência: 000 Carga Horária: 40H  
 Un. Adm: (195758) HOSP. ESTADUAL LOUSITE FERREIRA DA SILVA  
 A Partir de: 01/07/2021 Até31/07/2021  
 Qtde Plantões: 14

Processo N.: 314786/2021  
 Nome: (95523/1) ELITA VIEIRA DA SILVA  
 Cargo/Função: (4989) PROFIS APOIO SERV SAUDE SUS  
 Referência: D-006 Carga Horária: 30H  
 Un. Adm: (195685) HOSP. REG. DE RONDONOPOLIS IRMÂELZA GIOVANELLA  
 A Partir de: 01/06/2021 Até30/06/2021  
 Qtde Plantões: 10

Processo N.: 362444/2021  
 Nome: (296168/1) ELIZABETH GOMES DOS SANTOS BEZERRA  
 Cargo/Função: (12036) NIVEL SUPERIOR ASSISTENCIAL  
 Referência: 000 Carga Horária: 40H  
 Un. Adm: (195758) HOSP. ESTADUAL LOUSITE FERREIRA DA SILVA  
 A Partir de: 01/07/2021 Até31/07/2021  
 Qtde Plantões: 13

Processo N.: 309336/2021  
 Nome: (122619/1) ELIZANDRA FATIMA DA CRUZ  
 Cargo/Função: (4912) PROFIS TEC NIV SUPERIOR SERV SAUDE SUS  
 Referência: D-006 Carga Horária: 40H  
 Un. Adm: (197246) COORD. DE APOIO TECNICO DO CIAPS  
 A Partir de: 01/06/2021 Até30/06/2021  
 Qtde Plantões: 14

Processo N.: 362434/2021

Nome: (298547/1) ELLEN CRISTINE BOM DESPACHO LEITE E SILVA SANTOS  
Cargo/Função: (12044) NIVEL MEDIO ADMINISTRATIVO  
Referência: 000 Carga Horária: 40H  
Un. Adm: (195758) HOSP. ESTADUAL LOUSITE FERREIRA DA SILVA  
A Partir de: 01/07/2021 Até31/07/2021  
Qtde Plantões: 14

Processo N.: 164840/2021

Nome: (281253/2) ELLEN PATRICIA ORTIZ DA SILVA  
Cargo/Função: (12044) NIVEL MEDIO ADMINISTRATIVO  
Referência: 000 Carga Horária: 40H  
Un. Adm: (195707) HOSP REG DOUTOR ANTONIO CARLOS SOUTO FONTES  
A Partir de: 01/03/2021 Até31/03/2021  
Qtde Plantões: 14

Processo N.: 216679/2021

Nome: (297108/1) ELLEN RODRIGUES MALHEIROS ZANATTA  
Cargo/Função: (12036) NIVEL SUPERIOR ASSISTENCIAL  
Referência: 000 Carga Horária: 40H  
Un. Adm: (195707) HOSP REG DOUTOR ANTONIO CARLOS SOUTO FONTES  
A Partir de: 01/04/2021 Até30/04/2021  
Qtde Plantões: 13

Processo N.: 320622/2021

Nome: (294717/2) ELOIR MACIEL DE PONTES DOS SANTOS  
Cargo/Função: (12038) NIVEL TECNICO ASSISTENCIAL  
Referência: 000 Carga Horária: 40H  
Un. Adm: (195715) HOSP. REG. DE COLIDER  
A Partir de: 03/06/2021 Até30/06/2021  
Qtde Plantões: 11

Processo N.: 367351/2021

Nome: (95517/1) ELVIRA MARIA DO NASCIMENTO  
Cargo/Função: (4989) PROFIS APOIO SERV SAUDE SUS  
Referência: D-007 Carga Horária: 40H  
Un. Adm: (195685) HOSP. REG. DE RONDONOPOLIS IRMÃELZA GIOVANELLA  
A Partir de: 01/07/2021 Até31/07/2021  
Qtde Plantões: 14

Processo N.: 333998/2021

Nome: (281566/2) ELVIS DIEGO SERAFIM DE OLIVEIRA  
Cargo/Função: (12036) NIVEL SUPERIOR ASSISTENCIAL  
Referência: 000 Carga Horária: 40H  
Un. Adm: (195758) HOSP. ESTADUAL LOUSITE FERREIRA DA SILVA  
A Partir de: 01/12/2020 Até31/12/2020  
Qtde Plantões: 5

Processo N.: 362444/2021

Nome: (281566/2) ELVIS DIEGO SERAFIM DE OLIVEIRA  
Cargo/Função: (12036) NIVEL SUPERIOR ASSISTENCIAL  
Referência: 000 Carga Horária: 40H  
Un. Adm: (195758) HOSP. ESTADUAL LOUSITE FERREIRA DA SILVA  
A Partir de: 01/07/2021 Até31/07/2021  
Qtde Plantões: 14

Processo N.: 320622/2021

Nome: (281521/4) ELZA MOROTI DE OLIVEIRA  
Cargo/Função: (12038) NIVEL TECNICO ASSISTENCIAL  
Referência: 000 Carga Horária: 40H  
Un. Adm: (195715) HOSP. REG. DE COLIDER  
A Partir de: 03/06/2021 Até30/06/2021  
Qtde Plantões: 13

Processo N.: 318647/2021

Nome: (114147/4) EMILENE LINS  
Cargo/Função: (12036) NIVEL SUPERIOR ASSISTENCIAL  
Referência: 000 Carga Horária: 30H  
Un. Adm: (195685) HOSP. REG. DE RONDONOPOLIS IRMÃELZA GIOVANELLA  
A Partir de: 01/06/2021 Até30/06/2021  
Qtde Plantões: 10

Processo N.: 362446/2021

Nome: (300161/1) EMILY CAROLIN NUNES DA SILVA  
Cargo/Função: (12036) NIVEL SUPERIOR ASSISTENCIAL  
Referência: 000 Carga Horária: 40H  
Un. Adm: (195758) HOSP. ESTADUAL LOUSITE FERREIRA DA SILVA  
A Partir de: 01/07/2021 Até31/07/2021  
Qtde Plantões: 13

Processo N.: 362434/2021

Nome: (305514/1) EMMANUELLE CHAVES DOS SANTOS  
Cargo/Função: (12044) NIVEL MEDIO ADMINISTRATIVO  
Referência: 000 Carga Horária: 40H  
Un. Adm: (195758) HOSP. ESTADUAL LOUSITE FERREIRA DA SILVA  
A Partir de: 01/07/2021 Até31/07/2021  
Qtde Plantões: 14

Processo N.: 314972/2021

Nome: (95469/1) ESLANY MORAIS DE CARVALHO  
Cargo/Função: (4912) PROFIS TEC NIV SUPERIOR SERV SAUDE SUS  
Referência: D-007 Carga Horária: 30H  
Un. Adm: (195685) HOSP. REG. DE RONDONOPOLIS IRMÃELZA GIOVANELLA  
A Partir de: 01/06/2021 Até30/06/2021  
Qtde Plantões: 10

Processo N.: 362434/2021

Nome: (304985/1) ESTELA CHRYS VINCENZI  
Cargo/Função: (12044) NIVEL MEDIO ADMINISTRATIVO  
Referência: 000 Carga Horária: 40H  
Un. Adm: (195758) HOSP. ESTADUAL LOUSITE FERREIRA DA SILVA  
A Partir de: 01/07/2021 Até31/07/2021  
Qtde Plantões: 14

Processo N.: 324161/2021

Nome: (95753/1) EURIPEDES RIBEIRO JUNIOR  
Cargo/Função: (4912) PROFIS TEC NIV SUPERIOR SERV SAUDE SUS  
Referência: D-007 Carga Horária: 30H  
Un. Adm: (195685) HOSP. REG. DE RONDONOPOLIS IRMÃELZA GIOVANELLA  
A Partir de: 01/06/2021 Até30/06/2021  
Qtde Plantões: 10

Processo N.: 362429/2021

Nome: (299721/1) EVERSON DO AMARANTE  
Cargo/Função: (12054) CONDUTOR DE AMBULANCIA  
Referência: 000 Carga Horária: 40H  
Un. Adm: (195758) HOSP. ESTADUAL LOUSITE FERREIRA DA SILVA  
A Partir de: 01/07/2021 Até31/07/2021  
Qtde Plantões: 14

Processo N.: 314666/2021

Nome: (95184/1) FABIO PEREIRA DE ARAUJO  
Cargo/Função: (4946) PROFIS TEC NIV MEDIO SERV SAUDE SUS  
Referência: D-007 Carga Horária: 40H  
Un. Adm: (195685) HOSP. REG. DE RONDONOPOLIS IRMÃELZA GIOVANELLA  
A Partir de: 01/06/2021 Até30/06/2021  
Qtde Plantões: 13

Processo N.: 362434/2021

Nome: (281618/2) FELIPE IBSON DAMIAO DA SILVA  
Cargo/Função: (12044) NIVEL MEDIO ADMINISTRATIVO  
Referência: 000 Carga Horária: 40H  
Un. Adm: (195758) HOSP. ESTADUAL LOUSITE FERREIRA DA SILVA  
A Partir de: 01/07/2021 Até31/07/2021  
Qtde Plantões: 14

Processo N.: 315002/2021

Nome: (295035/2) FERNANDA CONCEICAO DE MAGALHAES  
Cargo/Função: (12038) NIVEL TECNICO ASSISTENCIAL  
Referência: 000 Carga Horária: 40H  
Un. Adm: (118710) UNID. ESPEC. DE CONTR. MOVIMENTACAO DE PESSOAL  
A Partir de: 19/06/2021 Até30/06/2021  
Qtde Plantões: 6

Processo N.: 320622/2021

Nome: (281516/4) FRANCIELI MACIANO AQUINO  
Cargo/Função: (12038) NIVEL TECNICO ASSISTENCIAL  
Referência: 000 Carga Horária: 40H  
Un. Adm: (195715) HOSP. REG. DE COLIDER  
A Partir de: 03/06/2021 Até30/06/2021  
Qtde Plantões: 13

Processo N.: 362434/2021

Nome: (289258/3) FRANCIELLE SILVA SANTOS  
Cargo/Função: (12044) NIVEL MEDIO ADMINISTRATIVO  
Referência: 000 Carga Horária: 40H  
Un. Adm: (195758) HOSP. ESTADUAL LOUSITE FERREIRA DA SILVA  
A Partir de: 01/07/2021 Até31/07/2021  
Qtde Plantões: 14

Processo N.: 314786/2021

Nome: (118492/1) FRANCISCA BARBOSA DA SILVA RODRIGUES  
Cargo/Função: (4989) PROFIS APOIO SERV SAUDE SUS  
Referência: D-006 Carga Horária: 40H  
Un. Adm: (195685) HOSP. REG. DE RONDONOPOLIS IRMÃELZA GIOVANELLA  
A Partir de: 01/06/2021 Até30/06/2021  
Qtde Plantões: 14

Processo N.: 320622/2021

Nome: (232154/4) FRANCISCA OLIVEIRA SILVA  
Cargo/Função: (12038) NIVEL TECNICO ASSISTENCIAL  
Referência: 000 Carga Horária: 40H  
Un. Adm: (195715) HOSP. REG. DE COLIDER  
A Partir de: 03/06/2021 Até30/06/2021  
Qtde Plantões: 13

Processo N.: 362433/2021

Nome: (300209/1) GABRIEL FREITAS VASCONCELOS  
Cargo/Função: (12044) NIVEL MEDIO ADMINISTRATIVO  
Referência: 000 Carga Horária: 40H  
Un. Adm: (195758) HOSP. ESTADUAL LOUSITE FERREIRA DA SILVA  
A Partir de: 01/07/2021 Até31/07/2021  
Qtde Plantões: 14

Processo N.: 365628/2021

Nome: (304415/1) GEIZIANE GAMARRA MARTINS  
Cargo/Função: (12038) NIVEL TECNICO ASSISTENCIAL  
Referência: 000 Carga Horária: 40H  
Un. Adm: (195685) HOSP. REG. DE RONDONOPOLIS IRMÃELZA GIOVANELLA  
A Partir de: 01/07/2021 Até31/07/2021  
Qtde Plantões: 13

Processo N.: 309336/2021

Nome: (125105/1) GENTILEIDE DIAS DE NORONHA SILVA  
Cargo/Função: (4912) PROFIS TEC NIV SUPERIOR SERV SAUDE SUS  
Referência: D-006 Carga Horária: 40H  
Un. Adm: (197246) COORD. DE APOIO TECNICO DO CIAPS  
A Partir de: 01/06/2021 Até30/06/2021  
Qtde Plantões: 13

Processo N.: 362437/2021

Nome: (95607/1) GERSON DE AGUIAR  
Cargo/Função: (4946) PROFIS TEC NIV MEDIO SERV SAUDE SUS  
Referência: D-007 Carga Horária: 40H  
Un. Adm: (195758) HOSP. ESTADUAL LOUSITE FERREIRA DA SILVA  
A Partir de: 01/07/2021 Até31/07/2021  
Qtde Plantões: 14



Processo N.: 314972/2021

Nome: (95515/1) GEYSA TATYANE FERREIRA ALMEIDA LISBOA  
 Cargo/Função: (4912) PROFIS TEC NIV SUPERIOR SERV SAUDE SUS  
 Referência: D-007 Carga Horária: 40H  
 Un. Adm: (195685) HOSP. REG. DE RONDONOPOLIS IRMÃELZA GIOVANELLA  
 A Partir de: 01/06/2021 Até30/06/2021  
 Qtde Plantões: 14

Processo N.: 324161/2021

Nome: (95713/1) GILSON CAMPOS SILVA  
 Cargo/Função: (4912) PROFIS TEC NIV SUPERIOR SERV SAUDE SUS  
 Referência: D-007 Carga Horária: 40H  
 Un. Adm: (195685) HOSP. REG. DE RONDONOPOLIS IRMÃELZA GIOVANELLA  
 A Partir de: 01/06/2021 Até30/06/2021  
 Qtde Plantões: 13

Processo N.: 362443/2021

Nome: (300955/1) GISELE SOUSA SILVA  
 Cargo/Função: (12036) NIVEL SUPERIOR ASSISTENCIAL  
 Referência: 000 Carga Horária: 40H  
 Un. Adm: (195758) HOSP. ESTADUAL LOUSITE FERREIRA DA SILVA  
 A Partir de: 01/07/2021 Até31/07/2021  
 Qtde Plantões: 14

Processo N.: 362434/2021

Nome: (282009/2) GISLAINE DA CONCEICAO DE JESUS PEREIRA  
 Cargo/Função: (12044) NIVEL MEDIO ADMINISTRATIVO  
 Referência: 000 Carga Horária: 40H  
 Un. Adm: (195758) HOSP. ESTADUAL LOUSITE FERREIRA DA SILVA  
 A Partir de: 01/07/2021 Até31/07/2021  
 Qtde Plantões: 13

Processo N.: 315002/2021

Nome: (295047/2) GLAUCIA MAGALLI SILVA FELISMINO  
 Cargo/Função: (12038) NIVEL TECNICO ASSISTENCIAL  
 Referência: 000 Carga Horária: 40H  
 Un. Adm: (118710) UNID.ESPEC. DE CONTR. MOVIMENTACAO DE PESSOAL  
 A Partir de: 19/06/2021 Até30/06/2021  
 Qtde Plantões: 6

Processo N.: 353197/2021

Nome: (280750/2) GLEDSON ANTONIO DE ANDRADE LOPES  
 Cargo/Função: (12044) NIVEL MEDIO ADMINISTRATIVO  
 Referência: 000 Carga Horária: 40H  
 Un. Adm: (195707) HOSP REG DOUTOR ANTONIO CARLOS SOUTO FONTES  
 A Partir de: 01/06/2021 Até30/06/2021  
 Qtde Plantões: 14

Processo N.: 362433/2021

Nome: (300206/1) GUSTAVO ALVES DO NASCIMENTO  
 Cargo/Função: (12044) NIVEL MEDIO ADMINISTRATIVO  
 Referência: 000 Carga Horária: 40H  
 Un. Adm: (195758) HOSP. ESTADUAL LOUSITE FERREIRA DA SILVA  
 A Partir de: 01/07/2021 Até31/07/2021  
 Qtde Plantões: 14

Processo N.: 362442/2021

Nome: (207037/6) HARAMIS FELIPE NASCIMENTO VITAL  
 Cargo/Função: (12046) NIVEL FUNDAMENTAL ADMINISTRATIVO  
 Referência: 000 Carga Horária: 40H  
 Un. Adm: (195758) HOSP. ESTADUAL LOUSITE FERREIRA DA SILVA  
 A Partir de: 01/07/2021 Até31/07/2021  
 Qtde Plantões: 14

Processo N.: 362434/2021

Nome: (282099/2) HELENA GONCALINA DA SILVA  
 Cargo/Função: (12044) NIVEL MEDIO ADMINISTRATIVO  
 Referência: 000 Carga Horária: 40H  
 Un. Adm: (195758) HOSP. ESTADUAL LOUSITE FERREIRA DA SILVA  
 A Partir de: 01/07/2021 Até31/07/2021  
 Qtde Plantões: 14

Processo N.: 324161/2021

Nome: (95749/1) HELIL FARIA DE QUEIROZ  
 Cargo/Função: (4912) PROFIS TEC NIV SUPERIOR SERV SAUDE SUS  
 Referência: C-007 Carga Horária: 40H  
 Un. Adm: (195685) HOSP. REG. DE RONDONOPOLIS IRMÃELZA GIOVANELLA  
 A Partir de: 01/06/2021 Até30/06/2021  
 Qtde Plantões: 11

Processo N.: 362434/2021

Nome: (285013/6) HELIO ELIAS DO ROSARIO  
 Cargo/Função: (12044) NIVEL MEDIO ADMINISTRATIVO  
 Referência: 000 Carga Horária: 40H  
 Un. Adm: (195758) HOSP. ESTADUAL LOUSITE FERREIRA DA SILVA  
 A Partir de: 01/07/2021 Até31/07/2021  
 Qtde Plantões: 14

Processo N.: 362438/2021

Nome: (40625/2) HELIO VARGAS GARCIA  
 Cargo/Função: (4946) PROFIS TEC NIV MEDIO SERV SAUDE SUS  
 Referência: D-009 Carga Horária: 30H  
 Un. Adm: (195758) HOSP. ESTADUAL LOUSITE FERREIRA DA SILVA  
 A Partir de: 01/07/2021 Até31/07/2021  
 Qtde Plantões: 10

Processo N.: 315270/2021

Nome: (293186/3) HELIVANNIA SOUZA SILVA  
 Cargo/Função: (12040) NIVEL AUXILIAR ASSISTENCIAL  
 Referência: 000 Carga Horária: 40H  
 Un. Adm: (195685) HOSP. REG. DE RONDONOPOLIS IRMÃELZA GIOVANELLA  
 A Partir de: 01/06/2021 Até30/06/2021  
 Qtde Plantões: 13

Processo N.: 362442/2021

Nome: (300212/1) HELOIZA LIMA FERREIRA  
 Cargo/Função: (12046) NIVEL FUNDAMENTAL ADMINISTRATIVO  
 Referência: 000 Carga Horária: 40H  
 Un. Adm: (195758) HOSP. ESTADUAL LOUSITE FERREIRA DA SILVA  
 A Partir de: 01/07/2021 Até31/07/2021  
 Qtde Plantões: 14

Processo N.: 318647/2021

Nome: (214956/5) HERICA ARIZORE ALVES DUARTE  
 Cargo/Função: (12036) NIVEL SUPERIOR ASSISTENCIAL  
 Referência: 000 Carga Horária: 30H  
 Un. Adm: (195685) HOSP. REG. DE RONDONOPOLIS IRMÃELZA GIOVANELLA  
 A Partir de: 01/06/2021 Até30/06/2021  
 Qtde Plantões: 10

Processo N.: 333998/2021

Nome: (248224/3) HILDA FERREIRA  
 Cargo/Função: (12036) NIVEL SUPERIOR ASSISTENCIAL  
 Referência: 000 Carga Horária: 40H  
 Un. Adm: (195758) HOSP. ESTADUAL LOUSITE FERREIRA DA SILVA  
 A Partir de: 01/12/2020 Até31/12/2020  
 Qtde Plantões: 12

Processo N.: 362444/2021

Nome: (248224/3) HILDA FERREIRA  
 Cargo/Função: (12036) NIVEL SUPERIOR ASSISTENCIAL  
 Referência: 000 Carga Horária: 40H  
 Un. Adm: (195758) HOSP. ESTADUAL LOUSITE FERREIRA DA SILVA  
 A Partir de: 01/07/2021 Até31/07/2021  
 Qtde Plantões: 14

Processo N.: 327573/2021

Nome: (300194/1) HUGO GOMES COELHO  
 Cargo/Função: (12046) NIVEL FUNDAMENTAL ADMINISTRATIVO  
 Referência: 000 Carga Horária: 40H  
 Un. Adm: (195758) HOSP. ESTADUAL LOUSITE FERREIRA DA SILVA  
 A Partir de: 01/02/2021 Até28/02/2021  
 Qtde Plantões: 11

Processo N.: 314666/2021

Nome: (95180/1) HUMBERTO MARCILIO ALMEIDA CARVALHO  
 Cargo/Função: (4946) PROFIS TEC NIV MEDIO SERV SAUDE SUS  
 Referência: D-007 Carga Horária: 40H  
 Un. Adm: (195685) HOSP. REG. DE RONDONOPOLIS IRMÃELZA GIOVANELLA  
 A Partir de: 01/06/2021 Até30/06/2021  
 Qtde Plantões: 14

Processo N.: 365558/2021

Nome: (295569/1) IDALETE ALVES NUNES  
 Cargo/Função: (12036) NIVEL SUPERIOR ASSISTENCIAL  
 Referência: 000 Carga Horária: 40H  
 Un. Adm: (195685) HOSP. REG. DE RONDONOPOLIS IRMÃELZA GIOVANELLA  
 A Partir de: 01/07/2021 Até12/07/2021  
 Qtde Plantões: 5

Processo N.: 320622/2021

Nome: (294715/2) ILSAMAR GUIMARAES DE SOUSA SILVA  
 Cargo/Função: (12038) NIVEL TECNICO ASSISTENCIAL  
 Referência: 000 Carga Horária: 40H  
 Un. Adm: (195715) HOSP. REG. DE COLIDER  
 A Partir de: 03/06/2021 Até30/06/2021  
 Qtde Plantões: 13

Processo N.: 362444/2021

Nome: (281563/2) IRANIL GOMES DE SOUZA  
 Cargo/Função: (12036) NIVEL SUPERIOR ASSISTENCIAL  
 Referência: 000 Carga Horária: 40H  
 Un. Adm: (195758) HOSP. ESTADUAL LOUSITE FERREIRA DA SILVA  
 A Partir de: 01/07/2021 Até31/07/2021  
 Qtde Plantões: 14

Processo N.: 320622/2021

Nome: (144743/5) IRENILDA DOS REIS SILVA LEONEL  
 Cargo/Função: (12038) NIVEL TECNICO ASSISTENCIAL  
 Referência: 000 Carga Horária: 40H  
 Un. Adm: (195715) HOSP. REG. DE COLIDER  
 A Partir de: 03/06/2021 Até30/06/2021  
 Qtde Plantões: 13

Processo N.: 362444/2021

Nome: (289612/2) IRIS ALDINA COELHO SERVATICO BARBOSA  
 Cargo/Função: (12036) NIVEL SUPERIOR ASSISTENCIAL  
 Referência: 000 Carga Horária: 40H  
 Un. Adm: (195758) HOSP. ESTADUAL LOUSITE FERREIRA DA SILVA  
 A Partir de: 01/07/2021 Até31/07/2021  
 Qtde Plantões: 13

Processo N.: 346658/2021

Nome: (118371/1) ISABEL CRISTINA DE MOURA  
 Cargo/Função: (4946) PROFIS TEC NIV MEDIO SERV SAUDE SUS  
 Referência: D-005 Carga Horária: 30H  
 Un. Adm: (195685) HOSP. REG. DE RONDONOPOLIS IRMÃELZA GIOVANELLA  
 A Partir de: 01/06/2021 Até30/06/2021  
 Qtde Plantões: 13

Processo N.: 362432/2021

Nome: (90558/19) IVAN DOS REIS ESPIRITO SANTO  
 Cargo/Função: (12050) NIVEL FUNDAMENTAL  
 Referência: 000 Carga Horária: 40H  
 Un. Adm: (195758) HOSP. ESTADUAL LOUSITE FERREIRA DA SILVA  
 A Partir de: 01/07/2021 Até31/07/2021  
 Qtde Plantões: 14

Processo N.: 362429/2021  
 Nome: (296351/2) IVELMAR FIGUEIREDO DE CAMPOS  
 Cargo/Função: (12054) CONDUCTOR DE AMBULANCIA  
 Referência: 000 Carga Horária: 40H  
 Un. Adm: (195758) HOSP. ESTADUAL LOUSITE FERREIRA DA SILVA  
 A Partir de: 01/07/2021 Até31/07/2021  
 Qtde Plantões: 14

Processo N.: 362444/2021  
 Nome: (289241/2) IVONE NAZARIO DE MATOS CUNHA  
 Cargo/Função: (12036) NIVEL SUPERIOR ASSISTENCIAL  
 Referência: 000 Carga Horária: 40H  
 Un. Adm: (195758) HOSP. ESTADUAL LOUSITE FERREIRA DA SILVA  
 A Partir de: 01/07/2021 Até31/07/2021  
 Qtde Plantões: 14

Processo N.: 314786/2021  
 Nome: (95484/2) IVONETE NUNES DE MATOS  
 Cargo/Função: (4989) PROFIS APOIO SERV SAUDE SUS  
 Referência: D-005 Carga Horária: 40H  
 Un. Adm: (195685) HOSP. REG. DE RONDONOPOLIS IRMÃELZA GIOVANELLA  
 A Partir de: 01/06/2021 Até30/06/2021  
 Qtde Plantões: 13

Processo N.: 320622/2021  
 Nome: (281827/3) IZABELA DE SOUSA ANTONIO  
 Cargo/Função: (12038) NIVEL TECNICO ASSISTENCIAL  
 Referência: 000 Carga Horária: 40H  
 Un. Adm: (195715) HOSP. REG. DE COLIDER  
 A Partir de: 03/06/2021 Até30/06/2021  
 Qtde Plantões: 10

Processo N.: 365440/2021  
 Nome: (302817/1) IZABELLA NOLETO FIGUEIREDO  
 Cargo/Função: (12036) NIVEL SUPERIOR ASSISTENCIAL  
 Referência: 000 Carga Horária: 40H  
 Un. Adm: (195685) HOSP. REG. DE RONDONOPOLIS IRMÃELZA GIOVANELLA  
 A Partir de: 01/07/2021 Até31/07/2021  
 Qtde Plantões: 13

Processo N.: 334211/2021  
 Nome: (299820/1) JACK STEPHERSON BARBOSA PINHEIRO  
 Cargo/Função: (12042) NIVEL SUPERIOR ADMINISTRATIVO  
 Referência: 000 Carga Horária: 40H  
 Un. Adm: (195758) HOSP. ESTADUAL LOUSITE FERREIRA DA SILVA  
 A Partir de: 01/04/2021 Até30/04/2021  
 Qtde Plantões: 13

Processo N.: 362439/2021  
 Nome: (299820/1) JACK STEPHERSON BARBOSA PINHEIRO  
 Cargo/Função: (12042) NIVEL SUPERIOR ADMINISTRATIVO  
 Referência: 000 Carga Horária: 40H  
 Un. Adm: (195758) HOSP. ESTADUAL LOUSITE FERREIRA DA SILVA  
 A Partir de: 01/07/2021 Até31/07/2021  
 Qtde Plantões: 14

Processo N.: 216679/2021  
 Nome: (304840/1) JADE PENTEADO BAGGIO DE CARVALHO  
 Cargo/Função: (12036) NIVEL SUPERIOR ASSISTENCIAL  
 Referência: 000 Carga Horária: 40H  
 Un. Adm: (195707) HOSP REG DOUTOR ANTONIO CARLOS SOUTO FONTES  
 A Partir de: 19/04/2021 Até30/04/2021  
 Qtde Plantões: 5

Processo N.: 366931/2021  
 Nome: (292293/3) JANAINA VILELA DE FREITAS  
 Cargo/Função: (12038) NIVEL TECNICO ASSISTENCIAL  
 Referência: 000 Carga Horária: 40H  
 Un. Adm: (195685) HOSP. REG. DE RONDONOPOLIS IRMÃELZA GIOVANELLA  
 A Partir de: 01/07/2021 Até31/07/2021  
 Qtde Plantões: 14

Processo N.: 365322/2021  
 Nome: (116970/1) JANGRESLEI DA SILVA  
 Cargo/Função: (4912) PROFIS TEC NIV SUPERIOR SERV SAUDE SUS  
 Referência: D-006 Carga Horária: 40H  
 Un. Adm: (195685) HOSP. REG. DE RONDONOPOLIS IRMÃELZA GIOVANELLA  
 A Partir de: 01/07/2021 Até31/07/2021  
 Qtde Plantões: 14

Processo N.: 315002/2021  
 Nome: (295196/3) JAQUELINE PEREIRA MENDES  
 Cargo/Função: (12038) NIVEL TECNICO ASSISTENCIAL  
 Referência: 000 Carga Horária: 40H  
 Un. Adm: (118710) UNID.ESPEC. DE CONTR. MOVIMENTACAO DE PESSOAL  
 A Partir de: 26/06/2021 Até30/06/2021  
 Qtde Plantões: 2

Processo N.: 315002/2021  
 Nome: (295376/3) JAQUEMAR ABEL RODRIGUES DA SILVA  
 Cargo/Função: (12038) NIVEL TECNICO ASSISTENCIAL  
 Referência: 000 Carga Horária: 40H  
 Un. Adm: (118710) UNID.ESPEC. DE CONTR. MOVIMENTACAO DE PESSOAL  
 A Partir de: 27/06/2021 Até30/06/2021  
 Qtde Plantões: 2

Processo N.: 320622/2021  
 Nome: (289337/4) JEAN MOREIRA BORRET  
 Cargo/Função: (12038) NIVEL TECNICO ASSISTENCIAL  
 Referência: 000 Carga Horária: 40H  
 Un. Adm: (195715) HOSP. REG. DE COLIDER  
 A Partir de: 03/06/2021 Até30/06/2021  
 Qtde Plantões: 13

Processo N.: 362429/2021  
 Nome: (300898/1) JEFFERSON OLIVEIRA DOS SANTOS  
 Cargo/Função: (12054) CONDUCTOR DE AMBULANCIA  
 Referência: 000 Carga Horária: 40H  
 Un. Adm: (195758) HOSP. ESTADUAL LOUSITE FERREIRA DA SILVA  
 A Partir de: 01/07/2021 Até31/07/2021  
 Qtde Plantões: 12

Processo N.: 362447/2021  
 Nome: (296115/1) JEFFERSON BARBOSA PINHEIRO  
 Cargo/Função: (12046) NIVEL FUNDAMENTAL ADMINISTRATIVO  
 Referência: 000 Carga Horária: 40H  
 Un. Adm: (195758) HOSP. ESTADUAL LOUSITE FERREIRA DA SILVA  
 A Partir de: 01/07/2021 Até31/07/2021  
 Qtde Plantões: 14

Processo N.: 362430/2021  
 Nome: (299180/1) JEFFERSON SILVA DE ARAUJO  
 Cargo/Função: (12050) NIVEL FUNDAMENTAL  
 Referência: 000 Carga Horária: 40H  
 Un. Adm: (195758) HOSP. ESTADUAL LOUSITE FERREIRA DA SILVA  
 A Partir de: 01/07/2021 Até31/07/2021  
 Qtde Plantões: 14

Processo N.: 315270/2021  
 Nome: (302822/1) JEOVANA DA SILVA SOARES  
 Cargo/Função: (12040) NIVEL AUXILIAR ASSISTENCIAL  
 Referência: 000 Carga Horária: 40H  
 Un. Adm: (195685) HOSP. REG. DE RONDONOPOLIS IRMÃELZA GIOVANELLA  
 A Partir de: 01/06/2021 Até30/06/2021  
 Qtde Plantões: 14

Processo N.: 362434/2021  
 Nome: (295916/1) JESSICA QUEIROZ MOURA  
 Cargo/Função: (12044) NIVEL MEDIO ADMINISTRATIVO  
 Referência: 000 Carga Horária: 40H  
 Un. Adm: (195758) HOSP. ESTADUAL LOUSITE FERREIRA DA SILVA  
 A Partir de: 01/07/2021 Até31/07/2021  
 Qtde Plantões: 14

Processo N.: 315325/2021  
 Nome: (293881/2) JHONATAN GONCALVES RICARDI  
 Cargo/Função: (12038) NIVEL TECNICO ASSISTENCIAL  
 Referência: 000 Carga Horária: 24H  
 Un. Adm: (195685) HOSP. REG. DE RONDONOPOLIS IRMÃELZA GIOVANELLA  
 A Partir de: 01/06/2021 Até30/06/2021  
 Qtde Plantões: 8

Processo N.: 362434/2021  
 Nome: (300444/1) JOAO BRENO RODRIGUES FERREIRA  
 Cargo/Função: (12044) NIVEL MEDIO ADMINISTRATIVO  
 Referência: 000 Carga Horária: 40H  
 Un. Adm: (195758) HOSP. ESTADUAL LOUSITE FERREIRA DA SILVA  
 A Partir de: 01/07/2021 Até31/07/2021  
 Qtde Plantões: 14

Processo N.: 366849/2021  
 Nome: (305093/1) JOAO EVERTON MARTINS GOMES  
 Cargo/Função: (12046) NIVEL FUNDAMENTAL ADMINISTRATIVO  
 Referência: 000 Carga Horária: 40H  
 Un. Adm: (195685) HOSP. REG. DE RONDONOPOLIS IRMÃELZA GIOVANELLA  
 A Partir de: 01/07/2021 Até31/07/2021  
 Qtde Plantões: 12

Processo N.: 324161/2021  
 Nome: (95729/1) JOAO FIDELIS DO ESPIRITO SANTO NETO  
 Cargo/Função: (4912) PROFIS TEC NIV SUPERIOR SERV SAUDE SUS  
 Referência: C-007 Carga Horária: 30H  
 Un. Adm: (195685) HOSP. REG. DE RONDONOPOLIS IRMÃELZA GIOVANELLA  
 A Partir de: 01/06/2021 Até30/06/2021  
 Qtde Plantões: 10

Processo N.: 338033/2021  
 Nome: (111786/4) JOAO MESSIAS MARTINS SANTOS  
 Cargo/Função: (12036) NIVEL SUPERIOR ASSISTENCIAL  
 Referência: 000 Carga Horária: 40H  
 Un. Adm: (195758) HOSP. ESTADUAL LOUSITE FERREIRA DA SILVA  
 A Partir de: 01/11/2020 Até30/11/2020  
 Qtde Plantões: 14

Processo N.: 362444/2021  
 Nome: (111786/4) JOAO MESSIAS MARTINS SANTOS  
 Cargo/Função: (12036) NIVEL SUPERIOR ASSISTENCIAL  
 Referência: 000 Carga Horária: 40H  
 Un. Adm: (195758) HOSP. ESTADUAL LOUSITE FERREIRA DA SILVA  
 A Partir de: 01/07/2021 Até31/07/2021  
 Qtde Plantões: 14

Processo N.: 324161/2021  
 Nome: (118896/1) JOAO MORAES JUNIOR  
 Cargo/Função: (4912) PROFIS TEC NIV SUPERIOR SERV SAUDE SUS  
 Referência: C-005 Carga Horária: 30H  
 Un. Adm: (195685) HOSP. REG. DE RONDONOPOLIS IRMÃELZA GIOVANELLA  
 A Partir de: 01/06/2021 Até30/06/2021  
 Qtde Plantões: 10

Processo N.: 314786/2021  
 Nome: (95470/1) JOAQUINA DE OLIVEIRA SILVA  
 Cargo/Função: (4989) PROFIS APOIO SERV SAUDE SUS  
 Referência: D-007 Carga Horária: 40H  
 Un. Adm: (195685) HOSP. REG. DE RONDONOPOLIS IRMÃELZA GIOVANELLA  
 A Partir de: 01/06/2021 Até30/06/2021  
 Qtde Plantões: 13

Processo N.: 314853/2021

Nome: (60940/7) JOELY SANDRA SANTOS KLIMASCHEWSK  
 Cargo/Função: (4912) PROFIS TEC NIV SUPERIOR SERV SAUDE SUS  
 Referência: D-006 Carga Horária: 40H  
 Un. Adm: (195685) HOSP. REG. DE RONDONOPOLIS IRMÃELZA GIOVANELLA  
 A Partir de: 01/06/2021 Até30/06/2021  
 Qtde Plantões: 14

Processo N.: 362434/2021

Nome: (282014/2) JOILSON DE MORAES  
 Cargo/Função: (12044) NIVEL MEDIO ADMINISTRATIVO  
 Referência: 000 Carga Horária: 40H  
 Un. Adm: (195758) HOSP. ESTADUAL LOUSITE FERREIRA DA SILVA  
 A Partir de: 01/07/2021 Até31/07/2021  
 Qtde Plantões: 14

Processo N.: 362436/2021

Nome: (64179/1) JOSE ANTONIO DE FIGUEIREDO  
 Cargo/Função: (4912) PROFIS TEC NIV SUPERIOR SERV SAUDE SUS  
 Referência: D-009 Carga Horária: 30H  
 Un. Adm: (195758) HOSP. ESTADUAL LOUSITE FERREIRA DA SILVA  
 A Partir de: 01/07/2021 Até31/07/2021  
 Qtde Plantões: 10

Processo N.: 362429/2021

Nome: (300915/1) JOSE JORGE DE SOUZA SILVA  
 Cargo/Função: (12054) CONDUTOR DE AMBULANCIA  
 Referência: 000 Carga Horária: 40H  
 Un. Adm: (195758) HOSP. ESTADUAL LOUSITE FERREIRA DA SILVA  
 A Partir de: 01/07/2021 Até31/07/2021  
 Qtde Plantões: 14

Processo N.: 315276/2021

Nome: (214893/5) JOSE ROBERTO DOS SANTOS SANTANA  
 Cargo/Função: (12036) NIVEL SUPERIOR ASSISTENCIAL  
 Referência: 000 Carga Horária: 40H  
 Un. Adm: (195685) HOSP. REG. DE RONDONOPOLIS IRMÃELZA GIOVANELLA  
 A Partir de: 01/06/2021 Até30/06/2021  
 Qtde Plantões: 13

Processo N.: 315002/2021

Nome: (295055/2) JOSEALVA SILVA SOUZA COELHO  
 Cargo/Função: (12038) NIVEL TECNICO ASSISTENCIAL  
 Referência: 000 Carga Horária: 40H  
 Un. Adm: (118710) UNID.ESPEC. DE CONTR. MOVIMENTACAO DE PESSOAL  
 A Partir de: 18/06/2021 Até30/06/2021  
 Qtde Plantões: 7

Processo N.: 362441/2021

Nome: (58234/1) JOSENY LEITE BOTELHO MOREIRA  
 Cargo/Função: (4946) PROFIS TEC NIV MEDIO SERV SAUDE SUS  
 Referência: D-011 Carga Horária: 40H  
 Un. Adm: (195758) HOSP. ESTADUAL LOUSITE FERREIRA DA SILVA  
 A Partir de: 01/07/2021 Até31/07/2021  
 Qtde Plantões: 12

Processo N.: 315339/2021

Nome: (293852/2) JOSI KREMER DA ROSA MORAES  
 Cargo/Função: (12038) NIVEL TECNICO ASSISTENCIAL  
 Referência: 000 Carga Horária: 40H  
 Un. Adm: (195685) HOSP. REG. DE RONDONOPOLIS IRMÃELZA GIOVANELLA  
 A Partir de: 01/06/2021 Até30/06/2021  
 Qtde Plantões: 13

Processo N.: 309336/2021

Nome: (111836/1) JOSIVANA MIRANDA ARAUJO  
 Cargo/Função: (4912) PROFIS TEC NIV SUPERIOR SERV SAUDE SUS  
 Referência: D-006 Carga Horária: 40H  
 Un. Adm: (197246) COORD. DE APOIO TECNICO DO CIAPS  
 A Partir de: 01/06/2021 Até30/06/2021  
 Qtde Plantões: 13

Processo N.: 320622/2021

Nome: (281744/3) JUCIANI SUFFIATTI  
 Cargo/Função: (12038) NIVEL TECNICO ASSISTENCIAL  
 Referência: 000 Carga Horária: 40H  
 Un. Adm: (195715) HOSP. REG. DE COLIDER  
 A Partir de: 03/06/2021 Até30/06/2021  
 Qtde Plantões: 13

Processo N.: 362439/2021

Nome: (305568/1) JUCILEI BORGES CORREIA E SILVA  
 Cargo/Função: (12042) NIVEL SUPERIOR ADMINISTRATIVO  
 Referência: 000 Carga Horária: 40H  
 Un. Adm: (195758) HOSP. ESTADUAL LOUSITE FERREIRA DA SILVA  
 A Partir de: 19/07/2021 Até31/07/2021  
 Qtde Plantões: 7

Processo N.: 315002/2021

Nome: (295058/2) JULIANA LUIZA DE FRANCA  
 Cargo/Função: (12038) NIVEL TECNICO ASSISTENCIAL  
 Referência: 000 Carga Horária: 40H  
 Un. Adm: (118710) UNID.ESPEC. DE CONTR. MOVIMENTACAO DE PESSOAL  
 A Partir de: 18/06/2021 Até30/06/2021  
 Qtde Plantões: 5

Processo N.: 372435/2021

Nome: (118857/1) JULIANA SANTOS BRAGA  
 Cargo/Função: (4912) PROFIS TEC NIV SUPERIOR SERV SAUDE SUS  
 Referência: C-005 Carga Horária: 30H  
 Un. Adm: (195685) HOSP. REG. DE RONDONOPOLIS IRMÃELZA GIOVANELLA  
 A Partir de: 01/07/2021 Até31/07/2021  
 Qtde Plantões: 9

Processo N.: 362434/2021

Nome: (289296/3) JULIANNA MOTA DA SILVA  
 Cargo/Função: (12044) NIVEL MEDIO ADMINISTRATIVO  
 Referência: 000 Carga Horária: 40H  
 Un. Adm: (195758) HOSP. ESTADUAL LOUSITE FERREIRA DA SILVA  
 A Partir de: 01/07/2021 Até31/07/2021  
 Qtde Plantões: 14

Processo N.: 362435/2021

Nome: (69650/2) JULIO CEZAR DO AMARAL  
 Cargo/Função: (4912) PROFIS TEC NIV SUPERIOR SERV SAUDE SUS  
 Referência: C-007 Carga Horária: 40H  
 Un. Adm: (195758) HOSP. ESTADUAL LOUSITE FERREIRA DA SILVA  
 A Partir de: 01/07/2021 Até31/07/2021  
 Qtde Plantões: 14

Processo N.: 362431/2021

Nome: (299212/1) JULIO JORGE NEVES DE AMORIM  
 Cargo/Função: (12046) NIVEL FUNDAMENTAL ADMINISTRATIVO  
 Referência: 000 Carga Horária: 40H  
 Un. Adm: (195758) HOSP. ESTADUAL LOUSITE FERREIRA DA SILVA  
 A Partir de: 01/07/2021 Até31/07/2021  
 Qtde Plantões: 14

Processo N.: 315339/2021

Nome: (293324/3) JUNIELE PORTELA DA COSTA  
 Cargo/Função: (12038) NIVEL TECNICO ASSISTENCIAL  
 Referência: 000 Carga Horária: 40H  
 Un. Adm: (195685) HOSP. REG. DE RONDONOPOLIS IRMÃELZA GIOVANELLA  
 A Partir de: 01/06/2021 Até30/06/2021  
 Qtde Plantões: 14

Processo N.: 366849/2021

Nome: (300488/1) KAIRO RODRIGO CARLOS  
 Cargo/Função: (12046) NIVEL FUNDAMENTAL ADMINISTRATIVO  
 Referência: 000 Carga Horária: 40H  
 Un. Adm: (195685) HOSP. REG. DE RONDONOPOLIS IRMÃELZA GIOVANELLA  
 A Partir de: 01/07/2021 Até31/07/2021  
 Qtde Plantões: 13

Processo N.: 362443/2021

Nome: (300371/1) KALITA RIBEIRO MARIANO  
 Cargo/Função: (12036) NIVEL SUPERIOR ASSISTENCIAL  
 Referência: 000 Carga Horária: 40H  
 Un. Adm: (195758) HOSP. ESTADUAL LOUSITE FERREIRA DA SILVA  
 A Partir de: 01/07/2021 Até31/07/2021  
 Qtde Plantões: 14

Processo N.: 318647/2021

Nome: (304186/1) KARINA MELITA AGUIRRE  
 Cargo/Função: (12036) NIVEL SUPERIOR ASSISTENCIAL  
 Referência: 000 Carga Horária: 30H  
 Un. Adm: (195685) HOSP. REG. DE RONDONOPOLIS IRMÃELZA GIOVANELLA  
 A Partir de: 01/06/2021 Até30/06/2021  
 Qtde Plantões: 10

Processo N.: 314967/2021

Nome: (295034/1) KARINA NUNES CARDOSO  
 Cargo/Função: (12038) NIVEL TECNICO ASSISTENCIAL  
 Referência: 000 Carga Horária: 40H  
 Un. Adm: (118710) UNID.ESPEC. DE CONTR. MOVIMENTACAO DE PESSOAL  
 A Partir de: 01/06/2021 Até17/06/2021  
 Qtde Plantões: 7

Processo N.: 315002/2021

Nome: (295034/2) KARINA NUNES CARDOSO  
 Cargo/Função: (12038) NIVEL TECNICO ASSISTENCIAL  
 Referência: 000 Carga Horária: 40H  
 Un. Adm: (118710) UNID.ESPEC. DE CONTR. MOVIMENTACAO DE PESSOAL  
 A Partir de: 18/06/2021 Até30/06/2021  
 Qtde Plantões: 6

Processo N.: 315270/2021

Nome: (304786/1) KAROLINE DA SILVA GOMES  
 Cargo/Função: (12040) NIVEL AUXILIAR ASSISTENCIAL  
 Referência: 000 Carga Horária: 40H  
 Un. Adm: (195685) HOSP. REG. DE RONDONOPOLIS IRMÃELZA GIOVANELLA  
 A Partir de: 01/06/2021 Até30/06/2021  
 Qtde Plantões: 13

Processo N.: 314967/2021

Nome: (298597/1) KAROLYNNE XAVIER DE ALMEIDA  
 Cargo/Função: (12038) NIVEL TECNICO ASSISTENCIAL  
 Referência: 000 Carga Horária: 40H  
 Un. Adm: (118710) UNID.ESPEC. DE CONTR. MOVIMENTACAO DE PESSOAL  
 A Partir de: 01/06/2021 Até30/06/2021  
 Qtde Plantões: 13

Processo N.: 367503/2021

Nome: (95483/1) KEILA GIANI SILVA LIMA  
 Cargo/Função: (4946) PROFIS TEC NIV MEDIO SERV SAUDE SUS  
 Referência: D-007 Carga Horária: 40H  
 Un. Adm: (195685) HOSP. REG. DE RONDONOPOLIS IRMÃELZA GIOVANELLA  
 A Partir de: 01/07/2021 Até31/07/2021  
 Qtde Plantões: 13

Processo N.: 362432/2021

Nome: (299356/2) KELBY EMANUEL GONCALVES COSTA MARQUES  
 Cargo/Função: (12050) NIVEL FUNDAMENTAL  
 Referência: 000 Carga Horária: 40H  
 Un. Adm: (195758) HOSP. ESTADUAL LOUSITE FERREIRA DA SILVA  
 A Partir de: 01/07/2021 Até31/07/2021  
 Qtde Plantões: 14

Processo N.: 320622/2021

Nome: (281479/4) KELLY CRISTINA MARTINS RODRIGUES  
Cargo/Função: (12038) NIVEL TECNICO ASSISTENCIAL  
Referência: 000 Carga Horária: 40H  
Un. Adm: (195715) HOSP. REG. DE COLIDER  
A Partir de: 03/06/2021 Até30/06/2021  
Qtde Plantões: 13

Processo N.: 362429/2021

Nome: (300218/1) KLEBERSON DA SILVA LIMA  
Cargo/Função: (12054) CONDOTOR DE AMBULANCIA  
Referência: 000 Carga Horária: 40H  
Un. Adm: (195758) HOSP. ESTADUAL LOUSITE FERREIRA DA SILVA  
A Partir de: 01/07/2021 Até31/07/2021  
Qtde Plantões: 14

Processo N.: 362446/2021

Nome: (300358/1) LAIS VELASCO DO SANTOS  
Cargo/Função: (12036) NIVEL SUPERIOR ASSISTENCIAL  
Referência: 000 Carga Horária: 40H  
Un. Adm: (195758) HOSP. ESTADUAL LOUSITE FERREIRA DA SILVA  
A Partir de: 01/07/2021 Até31/07/2021  
Qtde Plantões: 14

Processo N.: 320622/2021

Nome: (294713/3) LAIZA DO NASCIMENTO PECANHA  
Cargo/Função: (12038) NIVEL TECNICO ASSISTENCIAL  
Referência: 000 Carga Horária: 40H  
Un. Adm: (195715) HOSP. REG. DE COLIDER  
A Partir de: 03/06/2021 Até30/06/2021  
Qtde Plantões: 13

Processo N.: 362448/2021

Nome: (49245/2) LAURA ELENA FIGUEIREDO GUIMARAES  
Cargo/Função: (4912) PROFIS TEC NIV SUPERIOR SERV SAUDE SUS  
Referência: C-007 Carga Horária: 30H  
Un. Adm: (195758) HOSP. ESTADUAL LOUSITE FERREIRA DA SILVA  
A Partir de: 01/07/2021 Até31/07/2021  
Qtde Plantões: 10

Processo N.: 338033/2021

Nome: (297174/1) LAURA FABIENE DE DEUS PROENCA  
Cargo/Função: (12036) NIVEL SUPERIOR ASSISTENCIAL  
Referência: 000 Carga Horária: 40H  
Un. Adm: (195758) HOSP. ESTADUAL LOUSITE FERREIRA DA SILVA  
A Partir de: 01/11/2020 Até30/11/2020  
Qtde Plantões: 14

Processo N.: 362444/2021

Nome: (297174/1) LAURA FABIENE DE DEUS PROENCA  
Cargo/Função: (12036) NIVEL SUPERIOR ASSISTENCIAL  
Referência: 000 Carga Horária: 40H  
Un. Adm: (195758) HOSP. ESTADUAL LOUSITE FERREIRA DA SILVA  
A Partir de: 01/07/2021 Até31/07/2021  
Qtde Plantões: 13

Processo N.: 314967/2021

Nome: (295526/1) LAURA RODRIGUES PEREIRA  
Cargo/Função: (12038) NIVEL TECNICO ASSISTENCIAL  
Referência: 000 Carga Horária: 40H  
Un. Adm: (118710) UNID.ESPEC. DE CONTR. MOVIMENTACAO DE PESSOAL  
A Partir de: 01/06/2021 Até30/06/2021  
Qtde Plantões: 13

Processo N.: 362434/2021

Nome: (300362/1) LAURA VICINA RODRIGUES DE SOUZA MARQUES  
Cargo/Função: (12044) NIVEL MEDIO ADMINISTRATIVO  
Referência: 000 Carga Horária: 40H  
Un. Adm: (195758) HOSP. ESTADUAL LOUSITE FERREIRA DA SILVA  
A Partir de: 01/07/2021 Até31/07/2021  
Qtde Plantões: 14

Processo N.: 324161/2021

Nome: (95755/1) LAURINDO JOSE DE OLIVEIRA FILHO  
Cargo/Função: (4912) PROFIS TEC NIV SUPERIOR SERV SAUDE SUS  
Referência: D-007 Carga Horária: 40H  
Un. Adm: (195685) HOSP. REG. DE RONDONOPOLIS IRMÂELZA GIOVANELLA  
A Partir de: 01/06/2021 Até30/06/2021  
Qtde Plantões: 14

Processo N.: 314967/2021

Nome: (295158/1) LEANDRO DA SILVA SCHWANN  
Cargo/Função: (12038) NIVEL TECNICO ASSISTENCIAL  
Referência: 000 Carga Horária: 40H  
Un. Adm: (118710) UNID.ESPEC. DE CONTR. MOVIMENTACAO DE PESSOAL  
A Partir de: 01/06/2021 Até25/06/2021  
Qtde Plantões: 11

Processo N.: 315002/2021

Nome: (295158/2) LEANDRO DA SILVA SCHWANN  
Cargo/Função: (12038) NIVEL TECNICO ASSISTENCIAL  
Referência: 000 Carga Horária: 40H  
Un. Adm: (118710) UNID.ESPEC. DE CONTR. MOVIMENTACAO DE PESSOAL  
A Partir de: 26/06/2021 Até30/06/2021  
Qtde Plantões: 3

Processo N.: 314967/2021

Nome: (295041/1) LEIA DE ALMEIDA LIMA  
Cargo/Função: (12038) NIVEL TECNICO ASSISTENCIAL  
Referência: 000 Carga Horária: 40H  
Un. Adm: (118710) UNID.ESPEC. DE CONTR. MOVIMENTACAO DE PESSOAL  
A Partir de: 01/06/2021 Até24/06/2021  
Qtde Plantões: 12

Processo N.: 315002/2021

Nome: (295041/2) LEIA DE ALMEIDA LIMA  
Cargo/Função: (12038) NIVEL TECNICO ASSISTENCIAL  
Referência: 000 Carga Horária: 40H  
Un. Adm: (118710) UNID.ESPEC. DE CONTR. MOVIMENTACAO DE PESSOAL  
A Partir de: 25/06/2021 Até30/06/2021  
Qtde Plantões: 2

Processo N.: 362434/2021

Nome: (218081/6) LENINE DIAS CAVALCANTI  
Cargo/Função: (12044) NIVEL MEDIO ADMINISTRATIVO  
Referência: 000 Carga Horária: 40H  
Un. Adm: (195758) HOSP. ESTADUAL LOUSITE FERREIRA DA SILVA  
A Partir de: 01/07/2021 Até31/07/2021  
Qtde Plantões: 14

Processo N.: 314967/2021

Nome: (121202/3) LENIRA BENEDITA DE ARRUDA  
Cargo/Função: (12038) NIVEL TECNICO ASSISTENCIAL  
Referência: 000 Carga Horária: 40H  
Un. Adm: (118710) UNID.ESPEC. DE CONTR. MOVIMENTACAO DE PESSOAL  
A Partir de: 01/06/2021 Até23/06/2021  
Qtde Plantões: 10

Processo N.: 362440/2021

Nome: (101794/77) LEONICE MADALENA DE OLIVEIRA  
Cargo/Função: (12036) NIVEL SUPERIOR ASSISTENCIAL  
Referência: 000 Carga Horária: 40H  
Un. Adm: (195758) HOSP. ESTADUAL LOUSITE FERREIRA DA SILVA  
A Partir de: 01/07/2021 Até31/07/2021  
Qtde Plantões: 13

Processo N.: 314967/2021

Nome: (296304/1) LETICIA DE OLIVEIRA GOMES  
Cargo/Função: (12038) NIVEL TECNICO ASSISTENCIAL  
Referência: 000 Carga Horária: 40H  
Un. Adm: (118710) UNID.ESPEC. DE CONTR. MOVIMENTACAO DE PESSOAL  
A Partir de: 01/06/2021 Até30/06/2021  
Qtde Plantões: 14

Processo N.: 324161/2021

Nome: (95752/1) LIDIMAR DAMAS DE FREITAS  
Cargo/Função: (4912) PROFIS TEC NIV SUPERIOR SERV SAUDE SUS  
Referência: D-007 Carga Horária: 40H  
Un. Adm: (195685) HOSP. REG. DE RONDONOPOLIS IRMÂELZA GIOVANELLA  
A Partir de: 01/06/2021 Até30/06/2021  
Qtde Plantões: 14

Processo N.: 310237/2021

Nome: (300410/1) LIGIA APARECIDA CINTRA DA SILVA  
Cargo/Função: (12036) NIVEL SUPERIOR ASSISTENCIAL  
Referência: 000 Carga Horária: 40H  
Un. Adm: (136557) DIR. DO LAB. CENT. DE SAUDE PUB. DO ESTADO DE MT  
A Partir de: 01/06/2021 Até30/06/2021  
Qtde Plantões: 14

Processo N.: 320622/2021

Nome: (294735/2) LINDAMIRA FERREIRA LEITE  
Cargo/Função: (12038) NIVEL TECNICO ASSISTENCIAL  
Referência: 000 Carga Horária: 40H  
Un. Adm: (195715) HOSP. REG. DE COLIDER  
A Partir de: 03/06/2021 Até30/06/2021  
Qtde Plantões: 13

Processo N.: 324161/2021

Nome: (115829/1) LINDOMAR DAMAS DE FREITAS  
Cargo/Função: (4912) PROFIS TEC NIV SUPERIOR SERV SAUDE SUS  
Referência: D-006 Carga Horária: 30H  
Un. Adm: (195685) HOSP. REG. DE RONDONOPOLIS IRMÂELZA GIOVANELLA  
A Partir de: 01/06/2021 Até30/06/2021  
Qtde Plantões: 9

Processo N.: 314967/2021

Nome: (297214/1) LIONETE BRAGA RODRIGUES  
Cargo/Função: (12038) NIVEL TECNICO ASSISTENCIAL  
Referência: 000 Carga Horária: 40H  
Un. Adm: (118710) UNID.ESPEC. DE CONTR. MOVIMENTACAO DE PESSOAL  
A Partir de: 01/06/2021 Até30/06/2021  
Qtde Plantões: 13

Processo N.: 362435/2021

Nome: (118082/1) LIZANGELA GALEGO  
Cargo/Função: (4912) PROFIS TEC NIV SUPERIOR SERV SAUDE SUS  
Referência: D-006 Carga Horária: 40H  
Un. Adm: (195758) HOSP. ESTADUAL LOUSITE FERREIRA DA SILVA  
A Partir de: 01/07/2021 Até31/07/2021  
Qtde Plantões: 14

Processo N.: 318647/2021

Nome: (291644/3) LUANA VICENTE  
Cargo/Função: (12036) NIVEL SUPERIOR ASSISTENCIAL  
Referência: 000 Carga Horária: 30H  
Un. Adm: (195685) HOSP. REG. DE RONDONOPOLIS IRMÂELZA GIOVANELLA  
A Partir de: 01/06/2021 Até30/06/2021  
Qtde Plantões: 10

Processo N.: 314967/2021

Nome: (296153/1) LUCAS MATHEUS LEITE CAMPOPIANO  
Cargo/Função: (12038) NIVEL TECNICO ASSISTENCIAL  
Referência: 000 Carga Horária: 40H  
Un. Adm: (118710) UNID.ESPEC. DE CONTR. MOVIMENTACAO DE PESSOAL  
A Partir de: 01/06/2021 Até30/06/2021  
Qtde Plantões: 14

Processo N.: 362439/2021

Nome: (298914/2) LUCAS MORAES DE AMORIM SANTOS  
 Cargo/Função: (12042) NIVEL SUPERIOR ADMINISTRATIVO  
 Referência: 000 Carga Horária: 40H  
 Un. Adm: (195758) HOSP. ESTADUAL LOUSITE FERREIRA DA SILVA  
 A Partir de: 01/07/2021 Até31/07/2021  
 Qtde Plantões: 14

Processo N.: 362434/2021

Nome: (296348/2) LUCAS VIEIRA DE CARVALHO  
 Cargo/Função: (12044) NIVEL MEDIO ADMINISTRATIVO  
 Referência: 000 Carga Horária: 40H  
 Un. Adm: (195758) HOSP. ESTADUAL LOUSITE FERREIRA DA SILVA  
 A Partir de: 01/07/2021 Até31/07/2021  
 Qtde Plantões: 14

Processo N.: 362442/2021

Nome: (305494/1) LUCAS VINICIUS DO NASCIMENTO  
 Cargo/Função: (12046) NIVEL FUNDAMENTAL ADMINISTRATIVO  
 Referência: 000 Carga Horária: 40H  
 Un. Adm: (195758) HOSP. ESTADUAL LOUSITE FERREIRA DA SILVA  
 A Partir de: 01/07/2021 Até31/07/2021  
 Qtde Plantões: 14

Processo N.: 368430/2021

Nome: (305494/1) LUCAS VINICIUS DO NASCIMENTO  
 Cargo/Função: (12046) NIVEL FUNDAMENTAL ADMINISTRATIVO  
 Referência: 000 Carga Horária: 40H  
 Un. Adm: (195758) HOSP. ESTADUAL LOUSITE FERREIRA DA SILVA  
 A Partir de: 24/06/2021 Até30/06/2021  
 Qtde Plantões: 3

Processo N.: 314967/2021

Nome: (295489/1) LUCIANA ALVES DE SOUZA  
 Cargo/Função: (12038) NIVEL TECNICO ASSISTENCIAL  
 Referência: 000 Carga Horária: 40H  
 Un. Adm: (118710) UNID.ESPEC. DE CONTR. MOVIMENTACAO DE PESSOAL  
 A Partir de: 01/06/2021 Até30/06/2021  
 Qtde Plantões: 14

Processo N.: 309336/2021

Nome: (122425/1) LUCIANA PALU  
 Cargo/Função: (4912) PROFIS TEC NIV SUPERIOR SERV SAUDE SUS  
 Referência: D-006 Carga Horária: 40H  
 Un. Adm: (197254) COORD. DA UNIDADE III  
 A Partir de: 01/06/2021 Até30/06/2021  
 Qtde Plantões: 13

Processo N.: 314967/2021

Nome: (296278/1) LUCIANA DA COSTA ARRUDA  
 Cargo/Função: (12038) NIVEL TECNICO ASSISTENCIAL  
 Referência: 000 Carga Horária: 40H  
 Un. Adm: (118710) UNID.ESPEC. DE CONTR. MOVIMENTACAO DE PESSOAL  
 A Partir de: 01/06/2021 Até30/06/2021  
 Qtde Plantões: 13

Processo N.: 309336/2021

Nome: (119010/1) LUCIANE TIEMI KUROYANAGI  
 Cargo/Função: (4912) PROFIS TEC NIV SUPERIOR SERV SAUDE SUS  
 Referência: D-006 Carga Horária: 40H  
 Un. Adm: (197254) COORD. DA UNIDADE III  
 A Partir de: 01/06/2021 Até30/06/2021  
 Qtde Plantões: 13

Processo N.: 314967/2021

Nome: (295049/1) LUCILENE BRAGA DA SILVA  
 Cargo/Função: (12038) NIVEL TECNICO ASSISTENCIAL  
 Referência: 000 Carga Horária: 40H  
 Un. Adm: (118710) UNID.ESPEC. DE CONTR. MOVIMENTACAO DE PESSOAL  
 A Partir de: 01/06/2021 Até23/06/2021  
 Qtde Plantões: 6

Processo N.: 315002/2021

Nome: (295049/2) LUCILENE BRAGA DA SILVA  
 Cargo/Função: (12038) NIVEL TECNICO ASSISTENCIAL  
 Referência: 000 Carga Horária: 40H  
 Un. Adm: (118710) UNID.ESPEC. DE CONTR. MOVIMENTACAO DE PESSOAL  
 A Partir de: 24/06/2021 Até30/06/2021  
 Qtde Plantões: 3

Processo N.: 315339/2021

Nome: (298632/1) LUCILENE DE OLIVEIRA RAMOS  
 Cargo/Função: (12038) NIVEL TECNICO ASSISTENCIAL  
 Referência: 000 Carga Horária: 40H  
 Un. Adm: (195685) HOSP. REG. DE RONDONOPOLIS IRMÂELZA GIOVANELLA  
 A Partir de: 01/06/2021 Até30/06/2021  
 Qtde Plantões: 13

Processo N.: 348108/2021

Nome: (298632/1) LUCILENE DE OLIVEIRA RAMOS  
 Cargo/Função: (12038) NIVEL TECNICO ASSISTENCIAL  
 Referência: 000 Carga Horária: 40H  
 Un. Adm: (195685) HOSP. REG. DE RONDONOPOLIS IRMÂELZA GIOVANELLA  
 A Partir de: 01/04/2021 Até30/04/2021  
 Qtde Plantões: 13

Processo N.: 362434/2021

Nome: (289274/3) LUCIMAR MENDES DA SILVA GUEDES  
 Cargo/Função: (12044) NIVEL MEDIO ADMINISTRATIVO  
 Referência: 000 Carga Horária: 40H  
 Un. Adm: (195758) HOSP. ESTADUAL LOUSITE FERREIRA DA SILVA  
 A Partir de: 01/07/2021 Até31/07/2021  
 Qtde Plantões: 14

Processo N.: 362446/2021

Nome: (298543/1) LUCIMARA MENDES DA SILVA CRUZ  
 Cargo/Função: (12036) NIVEL SUPERIOR ASSISTENCIAL  
 Referência: 000 Carga Horária: 40H  
 Un. Adm: (195758) HOSP. ESTADUAL LOUSITE FERREIRA DA SILVA  
 A Partir de: 01/07/2021 Até31/07/2021  
 Qtde Plantões: 14

Processo N.: 314967/2021

Nome: (295084/1) LUCIMARIA BATISTA DOS SANTOS  
 Cargo/Função: (12038) NIVEL TECNICO ASSISTENCIAL  
 Referência: 000 Carga Horária: 40H  
 Un. Adm: (118710) UNID.ESPEC. DE CONTR. MOVIMENTACAO DE PESSOAL  
 A Partir de: 01/06/2021 Até30/06/2021  
 Qtde Plantões: 14

Processo N.: 320622/2021

Nome: (294711/2) LUCINEI LOPES RODRIGUES DE ANDRADE  
 Cargo/Função: (12038) NIVEL TECNICO ASSISTENCIAL  
 Referência: 000 Carga Horária: 40H  
 Un. Adm: (195715) HOSP. REG. DE COLIDER  
 A Partir de: 03/06/2021 Até30/06/2021  
 Qtde Plantões: 13

Processo N.: 362435/2021

Nome: (63778/1) LUCINEIDE DA SILVA SANTOS  
 Cargo/Função: (4912) PROFIS TEC NIV SUPERIOR SERV SAUDE SUS  
 Referência: D-008 Carga Horária: 40H  
 Un. Adm: (195758) HOSP. ESTADUAL LOUSITE FERREIRA DA SILVA  
 A Partir de: 01/07/2021 Até18/07/2021  
 Qtde Plantões: 8

Processo N.: 365161/2021

Nome: (118199/1) LUIS FERNANDO VILALBA SILVA  
 Cargo/Função: (4912) PROFIS TEC NIV SUPERIOR SERV SAUDE SUS  
 Referência: D-006 Carga Horária: 40H  
 Un. Adm: (195685) HOSP. REG. DE RONDONOPOLIS IRMÂELZA GIOVANELLA  
 A Partir de: 01/07/2021 Até31/07/2021  
 Qtde Plantões: 13

Processo N.: 362429/2021

Nome: (305261/1) LUIZ FERNANDO DA CRUZ  
 Cargo/Função: (12054) CONDUTOR DE AMBULANCIA  
 Referência: 000 Carga Horária: 40H  
 Un. Adm: (195758) HOSP. ESTADUAL LOUSITE FERREIRA DA SILVA  
 A Partir de: 01/07/2021 Até31/07/2021  
 Qtde Plantões: 14

Processo N.: 320622/2021

Nome: (115467/5) LUZAINA ROSA DA CUNHA  
 Cargo/Função: (12038) NIVEL TECNICO ASSISTENCIAL  
 Referência: 000 Carga Horária: 40H  
 Un. Adm: (195715) HOSP. REG. DE COLIDER  
 A Partir de: 03/06/2021 Até30/06/2021  
 Qtde Plantões: 11

Processo N.: 314967/2021

Nome: (298596/1) LUZINETE SILVA MOREIRA  
 Cargo/Função: (12038) NIVEL TECNICO ASSISTENCIAL  
 Referência: 000 Carga Horária: 40H  
 Un. Adm: (118710) UNID.ESPEC. DE CONTR. MOVIMENTACAO DE PESSOAL  
 A Partir de: 01/06/2021 Até30/06/2021  
 Qtde Plantões: 14

Processo N.: 362434/2021

Nome: (300452/2) LYSANDRA WALDETH FERREIRA CORREA  
 Cargo/Função: (12044) NIVEL MEDIO ADMINISTRATIVO  
 Referência: 000 Carga Horária: 40H  
 Un. Adm: (195758) HOSP. ESTADUAL LOUSITE FERREIRA DA SILVA  
 A Partir de: 01/07/2021 Até31/07/2021  
 Qtde Plantões: 11

Processo N.: 362436/2021

Nome: (106250/1) MANOEL BOM DESPACHO ARRUDA JUNIOR  
 Cargo/Função: (4912) PROFIS TEC NIV SUPERIOR SERV SAUDE SUS  
 Referência: D-006 Carga Horária: 30H  
 Un. Adm: (195758) HOSP. ESTADUAL LOUSITE FERREIRA DA SILVA  
 A Partir de: 01/07/2021 Até31/07/2021  
 Qtde Plantões: 10

Processo N.: 314967/2021

Nome: (304759/1) MANOELLI APARECIDA MARQUES HENRIQUE ARAUJO  
 Cargo/Função: (12038) NIVEL TECNICO ASSISTENCIAL  
 Referência: 000 Carga Horária: 40H  
 Un. Adm: (118710) UNID.ESPEC. DE CONTR. MOVIMENTACAO DE PESSOAL  
 A Partir de: 01/06/2021 Até30/06/2021  
 Qtde Plantões: 14

Processo N.: 365628/2021

Nome: (227758/3) MARCELLO PIMENTEL PERES  
 Cargo/Função: (12038) NIVEL TECNICO ASSISTENCIAL  
 Referência: 000 Carga Horária: 40H  
 Un. Adm: (195685) HOSP. REG. DE RONDONOPOLIS IRMÂELZA GIOVANELLA  
 A Partir de: 01/07/2021 Até31/07/2021  
 Qtde Plantões: 13

Processo N.: 314967/2021

Nome: (296273/1) MARCELO DA SILVA FERREIRA  
 Cargo/Função: (12038) NIVEL TECNICO ASSISTENCIAL  
 Referência: 000 Carga Horária: 40H  
 Un. Adm: (118710) UNID.ESPEC. DE CONTR. MOVIMENTACAO DE PESSOAL  
 A Partir de: 01/06/2021 Até30/06/2021  
 Qtde Plantões: 13

Processo N.: 362434/2021  
 Nome: (300182/1) MARCELO DIAS FERREIRA  
 Cargo/Função: (12044) NIVEL MEDIO ADMINISTRATIVO  
 Referência: 000 Carga Horária: 40H  
 Un. Adm: (195758) HOSP. ESTADUAL LOUSITE FERREIRA DA SILVA  
 A Partir de: 01/07/2021 Até31/07/2021  
 Qtde Plantões: 14

Processo N.: 362434/2021  
 Nome: (282050/2) MARCIA CRISTINA DE JESUS TEIXEIRA  
 Cargo/Função: (12044) NIVEL MEDIO ADMINISTRATIVO  
 Referência: 000 Carga Horária: 40H  
 Un. Adm: (195758) HOSP. ESTADUAL LOUSITE FERREIRA DA SILVA  
 A Partir de: 01/07/2021 Até31/07/2021  
 Qtde Plantões: 14

Processo N.: 314967/2021  
 Nome: (303900/1) MARCIA DE OLIVEIRA SANTOS SILVA  
 Cargo/Função: (12038) NIVEL TECNICO ASSISTENCIAL  
 Referência: 000 Carga Horária: 40H  
 Un. Adm: (118710) UNID.ESPEC. DE CONTR. MOVIMENTACAO DE PESSOAL  
 A Partir de: 01/06/2021 Até30/06/2021  
 Qtde Plantões: 14

Processo N.: 314666/2021  
 Nome: (95282/1) MARCIA DOS ANCHIETA NUNES  
 Cargo/Função: (4946) PROFIS TEC NIV MEDIO SERV SAUDE SUS  
 Referência: D-007 Carga Horária: 40H  
 Un. Adm: (195685) HOSP. REG. DE RONDONOPOLIS IRMÂELZA GIOVANELLA  
 A Partir de: 01/06/2021 Até30/06/2021  
 Qtde Plantões: 13

Processo N.: 362443/2021  
 Nome: (297081/1) MARCIA GOMES MEIRA  
 Cargo/Função: (12036) NIVEL SUPERIOR ASSISTENCIAL  
 Referência: 000 Carga Horária: 40H  
 Un. Adm: (195758) HOSP. ESTADUAL LOUSITE FERREIRA DA SILVA  
 A Partir de: 01/07/2021 Até31/07/2021  
 Qtde Plantões: 14

Processo N.: 314967/2021  
 Nome: (296505/1) MARCIA LIMA DE SOUZA  
 Cargo/Função: (12038) NIVEL TECNICO ASSISTENCIAL  
 Referência: 000 Carga Horária: 40H  
 Un. Adm: (118710) UNID.ESPEC. DE CONTR. MOVIMENTACAO DE PESSOAL  
 A Partir de: 01/06/2021 Até30/06/2021  
 Qtde Plantões: 14

Processo N.: 320622/2021  
 Nome: (280242/3) MARCIA MARQUES DE LIMA  
 Cargo/Função: (12038) NIVEL TECNICO ASSISTENCIAL  
 Referência: 000 Carga Horária: 40H  
 Un. Adm: (195715) HOSP. REG. DE COLIDER  
 A Partir de: 03/06/2021 Até30/06/2021  
 Qtde Plantões: 13

Processo N.: 320622/2021  
 Nome: (219986/4) MARCIELI FAVERO FERNEDA  
 Cargo/Função: (12038) NIVEL TECNICO ASSISTENCIAL  
 Referência: 000 Carga Horária: 40H  
 Un. Adm: (195715) HOSP. REG. DE COLIDER  
 A Partir de: 03/06/2021 Até30/06/2021  
 Qtde Plantões: 13

Processo N.: 365161/2021  
 Nome: (118487/1) MARCIO ALEXSANDRO MAZIERO  
 Cargo/Função: (4912) PROFIS TEC NIV SUPERIOR SERV SAUDE SUS  
 Referência: D-006 Carga Horária: 30H  
 Un. Adm: (195685) HOSP. REG. DE RONDONOPOLIS IRMÂELZA GIOVANELLA  
 A Partir de: 01/07/2021 Até31/07/2021  
 Qtde Plantões: 10

Processo N.: 362435/2021  
 Nome: (106254/1) MARCIO MARTINS CARVALHO  
 Cargo/Função: (4912) PROFIS TEC NIV SUPERIOR SERV SAUDE SUS  
 Referência: D-007 Carga Horária: 40H  
 Un. Adm: (195758) HOSP. ESTADUAL LOUSITE FERREIRA DA SILVA  
 A Partir de: 01/07/2021 Até31/07/2021  
 Qtde Plantões: 13

Processo N.: 362429/2021  
 Nome: (300849/1) MARCOS ANTONIO DA SILVA  
 Cargo/Função: (12054) CONDUTOR DE AMBULANCIA  
 Referência: 000 Carga Horária: 40H  
 Un. Adm: (195758) HOSP. ESTADUAL LOUSITE FERREIRA DA SILVA  
 A Partir de: 01/07/2021 Até31/07/2021  
 Qtde Plantões: 14

Processo N.: 362435/2021  
 Nome: (81854/2) MARCOS ANTONIO MOREIRA DE FRANCA  
 Cargo/Função: (4912) PROFIS TEC NIV SUPERIOR SERV SAUDE SUS  
 Referência: D-006 Carga Horária: 30H  
 Un. Adm: (195758) HOSP. ESTADUAL LOUSITE FERREIRA DA SILVA  
 A Partir de: 28/07/2021 Até31/07/2021  
 Qtde Plantões: 2

Processo N.: 366849/2021  
 Nome: (300487/1) MARCOS HUMBERTO SANTOS SILVA  
 Cargo/Função: (12046) NIVEL FUNDAMENTAL ADMINISTRATIVO  
 Referência: 000 Carga Horária: 40H  
 Un. Adm: (195685) HOSP. REG. DE RONDONOPOLIS IRMÂELZA GIOVANELLA  
 A Partir de: 01/07/2021 Até31/07/2021  
 Qtde Plantões: 12

Processo N.: 320622/2021  
 Nome: (281771/3) MARCOS PAULO XAVIER DE LIMA  
 Cargo/Função: (12038) NIVEL TECNICO ASSISTENCIAL  
 Referência: 000 Carga Horária: 40H  
 Un. Adm: (195715) HOSP. REG. DE COLIDER  
 A Partir de: 03/06/2021 Até30/06/2021  
 Qtde Plantões: 9

Processo N.: 314967/2021  
 Nome: (296144/1) MARELIUCE MOREIRA LEITE  
 Cargo/Função: (12038) NIVEL TECNICO ASSISTENCIAL  
 Referência: 000 Carga Horária: 40H  
 Un. Adm: (118710) UNID.ESPEC. DE CONTR. MOVIMENTACAO DE PESSOAL  
 A Partir de: 01/06/2021 Até30/06/2021  
 Qtde Plantões: 14

Processo N.: 320624/2021  
 Nome: (138478/4) MARGARETH DO CARMO GOMES GRAMULHA  
 Cargo/Função: (12038) NIVEL TECNICO ASSISTENCIAL  
 Referência: 000 Carga Horária: 40H  
 Un. Adm: (195707) HOSP REG DOUTOR ANTONIO CARLOS SOUTO FONTES  
 A Partir de: 01/01/2021 Até31/01/2021  
 Qtde Plantões: 14

Processo N.: 362444/2021  
 Nome: (281586/2) MARIA ADIMAR PEREIRA DA SILVA  
 Cargo/Função: (12036) NIVEL SUPERIOR ASSISTENCIAL  
 Referência: 000 Carga Horária: 40H  
 Un. Adm: (195758) HOSP. ESTADUAL LOUSITE FERREIRA DA SILVA  
 A Partir de: 01/07/2021 Até31/07/2021  
 Qtde Plantões: 14

Processo N.: 211864/2021  
 Nome: (280895/3) MARIA APARECIDA COSTA DA SILVA  
 Cargo/Função: (12040) NIVEL AUXILIAR ASSISTENCIAL  
 Referência: 000 Carga Horária: 40H  
 Un. Adm: (195707) HOSP REG DOUTOR ANTONIO CARLOS SOUTO FONTES  
 A Partir de: 01/04/2020 Até30/04/2020  
 Qtde Plantões: 13

Processo N.: 314967/2021  
 Nome: (295107/1) MARIA APARECIDA DA SILVA  
 Cargo/Função: (12038) NIVEL TECNICO ASSISTENCIAL  
 Referência: 000 Carga Horária: 40H  
 Un. Adm: (118710) UNID.ESPEC. DE CONTR. MOVIMENTACAO DE PESSOAL  
 A Partir de: 01/06/2021 Até30/06/2021  
 Qtde Plantões: 14

Processo N.: 320622/2021  
 Nome: (281489/3) MARIA APARECIDA DA SILVA  
 Cargo/Função: (12038) NIVEL TECNICO ASSISTENCIAL  
 Referência: 000 Carga Horária: 40H  
 Un. Adm: (195715) HOSP. REG. DE COLIDER  
 A Partir de: 03/06/2021 Até30/06/2021  
 Qtde Plantões: 13

Processo N.: 367503/2021  
 Nome: (77482/3) MARIA APARECIDA DA SILVA  
 Cargo/Função: (4946) PROFIS TEC NIV MEDIO SERV SAUDE SUS  
 Referência: D-006 Carga Horária: 40H  
 Un. Adm: (195685) HOSP. REG. DE RONDONOPOLIS IRMÂELZA GIOVANELLA  
 A Partir de: 01/07/2021 Até31/07/2021  
 Qtde Plantões: 13

Processo N.: 314967/2021  
 Nome: (295830/1) MARIA APARECIDA DA SILVA RODRIGUES  
 Cargo/Função: (12038) NIVEL TECNICO ASSISTENCIAL  
 Referência: 000 Carga Horária: 40H  
 Un. Adm: (118710) UNID.ESPEC. DE CONTR. MOVIMENTACAO DE PESSOAL  
 A Partir de: 10/06/2021 Até30/06/2021  
 Qtde Plantões: 8

Processo N.: 314967/2021  
 Nome: (295387/1) MARIA APARECIDA DE CARVALHO  
 Cargo/Função: (12038) NIVEL TECNICO ASSISTENCIAL  
 Referência: 000 Carga Horária: 40H  
 Un. Adm: (118710) UNID.ESPEC. DE CONTR. MOVIMENTACAO DE PESSOAL  
 A Partir de: 01/06/2021 Até30/06/2021  
 Qtde Plantões: 14

Processo N.: 362449/2021  
 Nome: (94530/1) MARIA APARECIDA NEGRETTI  
 Cargo/Função: (4946) PROFIS TEC NIV MEDIO SERV SAUDE SUS  
 Referência: D-007 Carga Horária: 40H  
 Un. Adm: (195758) HOSP. ESTADUAL LOUSITE FERREIRA DA SILVA  
 A Partir de: 01/07/2021 Até31/07/2021  
 Qtde Plantões: 14

Processo N.: 314967/2021  
 Nome: (295044/1) MARIA APARECIDA PINHEIRO DA ROSA  
 Cargo/Função: (12038) NIVEL TECNICO ASSISTENCIAL  
 Referência: 000 Carga Horária: 40H  
 Un. Adm: (118710) UNID.ESPEC. DE CONTR. MOVIMENTACAO DE PESSOAL  
 A Partir de: 01/06/2021 Até23/06/2021  
 Qtde Plantões: 10

Processo N.: 314967/2021  
 Nome: (295522/1) MARIA CRISTINA DE ARRUDA  
 Cargo/Função: (12038) NIVEL TECNICO ASSISTENCIAL  
 Referência: 000 Carga Horária: 40H  
 Un. Adm: (118710) UNID.ESPEC. DE CONTR. MOVIMENTACAO DE PESSOAL  
 A Partir de: 01/06/2021 Até30/06/2021  
 Qtde Plantões: 13

Processo N.: 367088/2021

Nome: (95214/1) MARIA DA ASSUNCAO LEITAO MELO  
 Cargo/Função: (4912) PROFIS TEC NIV SUPERIOR SERV SAUDE SUS  
 Referência: D-007 Carga Horária: 40H  
 Un. Adm: (195685) HOSP. REG. DE RONDONOPOLIS IRMÃELZA GIOVANELLA  
 A Partir de: 01/07/2021 Até31/07/2021  
 Qtde Plantões: 13

Processo N.: 315270/2021

Nome: (295726/1) MARIA DA CONCEICAO CASSIA DE LIMA OTAKE  
 Cargo/Função: (12040) NIVEL AUXILIAR ASSISTENCIAL  
 Referência: 000 Carga Horária: 40H  
 Un. Adm: (195685) HOSP. REG. DE RONDONOPOLIS IRMÃELZA GIOVANELLA  
 A Partir de: 01/06/2021 Até30/06/2021  
 Qtde Plantões: 13

Processo N.: 314967/2021

Nome: (295483/1) MARIA DOS REIS MARTINS  
 Cargo/Função: (12038) NIVEL TECNICO ASSISTENCIAL  
 Referência: 000 Carga Horária: 40H  
 Un. Adm: (118710) UNID.ESPEC. DE CONTR. MOVIMENTACAO DE PESSOAL  
 A Partir de: 01/06/2021 Até30/06/2021  
 Qtde Plantões: 14

Processo N.: 362434/2021

Nome: (300215/1) MARIA EDUARDA DE SOUZA SOLANO MACIEL DA CRUZ  
 Cargo/Função: (12044) NIVEL MEDIO ADMINISTRATIVO  
 Referência: 000 Carga Horária: 40H  
 Un. Adm: (195758) HOSP. ESTADUAL LOUSITE FERREIRA DA SILVA  
 A Partir de: 01/07/2021 Até31/07/2021  
 Qtde Plantões: 14

Processo N.: 320622/2021

Nome: (120592/6) MARIA ELIANE RAMOS DOS SANTOS  
 Cargo/Função: (12038) NIVEL TECNICO ASSISTENCIAL  
 Referência: 000 Carga Horária: 40H  
 Un. Adm: (195715) HOSP. REG. DE COLIDER  
 A Partir de: 03/06/2021 Até30/06/2021  
 Qtde Plantões: 13

Processo N.: 314967/2021

Nome: (224715/2) MARIA EMILIA LUIZ DE SOUZA  
 Cargo/Função: (12038) NIVEL TECNICO ASSISTENCIAL  
 Referência: 000 Carga Horária: 40H  
 Un. Adm: (118710) UNID.ESPEC. DE CONTR. MOVIMENTACAO DE PESSOAL  
 A Partir de: 01/06/2021 Até30/06/2021  
 Qtde Plantões: 14

Processo N.: 362444/2021

Nome: (281572/2) MARIA FATIMA DA SILVA  
 Cargo/Função: (12036) NIVEL SUPERIOR ASSISTENCIAL  
 Referência: 000 Carga Horária: 40H  
 Un. Adm: (195758) HOSP. ESTADUAL LOUSITE FERREIRA DA SILVA  
 A Partir de: 01/07/2021 Até31/07/2021  
 Qtde Plantões: 13

Processo N.: 320622/2021

Nome: (281775/3) MARIA HUMBELINA BARBOSA DE ALMEIDA  
 Cargo/Função: (12038) NIVEL TECNICO ASSISTENCIAL  
 Referência: 000 Carga Horária: 40H  
 Un. Adm: (195715) HOSP. REG. DE COLIDER  
 A Partir de: 03/06/2021 Até30/06/2021  
 Qtde Plantões: 13

Processo N.: 309336/2021

Nome: (118518/1) MARIA IDAIR RODRIGUES SILVA ARRUDA  
 Cargo/Função: (4912) PROFIS TEC NIV SUPERIOR SERV SAUDE SUS  
 Referência: D-006 Carga Horária: 40H  
 Un. Adm: (197246) COORD. DE APOIO TECNICO DO CIAPS  
 A Partir de: 01/06/2021 Até30/06/2021  
 Qtde Plantões: 14

Processo N.: 367503/2021

Nome: (95323/1) MARIA INES DE OLIVEIRA  
 Cargo/Função: (4946) PROFIS TEC NIV MEDIO SERV SAUDE SUS  
 Referência: D-007 Carga Horária: 40H  
 Un. Adm: (195685) HOSP. REG. DE RONDONOPOLIS IRMÃELZA GIOVANELLA  
 A Partir de: 01/07/2021 Até31/07/2021  
 Qtde Plantões: 13

Processo N.: 314967/2021

Nome: (294895/1) MARIA JOSE DA SILVA BISPO  
 Cargo/Função: (12038) NIVEL TECNICO ASSISTENCIAL  
 Referência: 000 Carga Horária: 40H  
 Un. Adm: (118710) UNID.ESPEC. DE CONTR. MOVIMENTACAO DE PESSOAL  
 A Partir de: 01/06/2021 Até05/06/2021  
 Qtde Plantões: 3

Processo N.: 315002/2021

Nome: (294895/2) MARIA JOSE DA SILVA BISPO  
 Cargo/Função: (12038) NIVEL TECNICO ASSISTENCIAL  
 Referência: 000 Carga Horária: 40H  
 Un. Adm: (118710) UNID.ESPEC. DE CONTR. MOVIMENTACAO DE PESSOAL  
 A Partir de: 06/06/2021 Até30/06/2021  
 Qtde Plantões: 11

Processo N.: 320622/2021

Nome: (207613/5) MARIA MARTA CACIANO DA SILVA TAVARES  
 Cargo/Função: (12038) NIVEL TECNICO ASSISTENCIAL  
 Referência: 000 Carga Horária: 40H  
 Un. Adm: (195715) HOSP. REG. DE COLIDER  
 A Partir de: 03/06/2021 Até30/06/2021  
 Qtde Plantões: 13

Processo N.: 365649/2021

Nome: (115770/1) MARIA OLIVEIRA DE BRITO  
 Cargo/Função: (4946) PROFIS TEC NIV MEDIO SERV SAUDE SUS  
 Referência: D-006 Carga Horária: 40H  
 Un. Adm: (195685) HOSP. REG. DE RONDONOPOLIS IRMÃELZA GIOVANELLA  
 A Partir de: 01/07/2021 Até31/07/2021  
 Qtde Plantões: 13

Processo N.: 365109/2021

Nome: (95351/1) MARIA ROSA DA CRUZ  
 Cargo/Função: (4989) PROFIS APOIO SERV SAUDE SUS  
 Referência: D-007 Carga Horária: 40H  
 Un. Adm: (195685) HOSP. REG. DE RONDONOPOLIS IRMÃELZA GIOVANELLA  
 A Partir de: 01/07/2021 Até31/07/2021  
 Qtde Plantões: 13

Processo N.: 262596/2021

Nome: (115775/1) MARIA ROSANGELA DE SOUZA GARAY  
 Cargo/Função: (4946) PROFIS TEC NIV MEDIO SERV SAUDE SUS  
 Referência: D-006 Carga Horária: 30H  
 Un. Adm: (151475) DIR. DO ESCRITORIO REG. DE SAUDE DE RONDONOPOLIS  
 A Partir de: 01/04/2021 Até30/04/2021  
 Qtde Plantões: 10

Processo N.: 315270/2021

Nome: (291667/3) MARIANA FERREIRA CERQUEIRA  
 Cargo/Função: (12040) NIVEL AUXILIAR ASSISTENCIAL  
 Referência: 000 Carga Horária: 40H  
 Un. Adm: (195685) HOSP. REG. DE RONDONOPOLIS IRMÃELZA GIOVANELLA  
 A Partir de: 01/06/2021 Até30/06/2021  
 Qtde Plantões: 9

Processo N.: 314967/2021

Nome: (295843/1) MARILENE SOARES DA SILVA  
 Cargo/Função: (12038) NIVEL TECNICO ASSISTENCIAL  
 Referência: 000 Carga Horária: 40H  
 Un. Adm: (118710) UNID.ESPEC. DE CONTR. MOVIMENTACAO DE PESSOAL  
 A Partir de: 01/06/2021 Até30/06/2021  
 Qtde Plantões: 13

Processo N.: 314967/2021

Nome: (295316/1) MARILUCE DE CAMPOS ROSARIO  
 Cargo/Função: (12038) NIVEL TECNICO ASSISTENCIAL  
 Referência: 000 Carga Horária: 40H  
 Un. Adm: (118710) UNID.ESPEC. DE CONTR. MOVIMENTACAO DE PESSOAL  
 A Partir de: 01/06/2021 Até26/06/2021  
 Qtde Plantões: 12

Processo N.: 315002/2021

Nome: (295316/2) MARILUCE DE CAMPOS ROSARIO  
 Cargo/Função: (12038) NIVEL TECNICO ASSISTENCIAL  
 Referência: 000 Carga Horária: 40H  
 Un. Adm: (118710) UNID.ESPEC. DE CONTR. MOVIMENTACAO DE PESSOAL  
 A Partir de: 27/06/2021 Até30/06/2021  
 Qtde Plantões: 2

Processo N.: 365649/2021

Nome: (114177/2) MARILUCIA PAIM  
 Cargo/Função: (4946) PROFIS TEC NIV MEDIO SERV SAUDE SUS  
 Referência: D-006 Carga Horária: 40H  
 Un. Adm: (195685) HOSP. REG. DE RONDONOPOLIS IRMÃELZA GIOVANELLA  
 A Partir de: 01/07/2021 Até16/07/2021  
 Qtde Plantões: 7

Processo N.: 314967/2021

Nome: (298683/1) MARILUCY FATIMA TOMAZ  
 Cargo/Função: (12038) NIVEL TECNICO ASSISTENCIAL  
 Referência: 000 Carga Horária: 40H  
 Un. Adm: (118710) UNID.ESPEC. DE CONTR. MOVIMENTACAO DE PESSOAL  
 A Partir de: 01/06/2021 Até30/06/2021  
 Qtde Plantões: 14

Processo N.: 314967/2021

Nome: (295013/1) MARILZA ALVES DO NASCIMENTO  
 Cargo/Função: (12038) NIVEL TECNICO ASSISTENCIAL  
 Referência: 000 Carga Horária: 40H  
 Un. Adm: (118710) UNID.ESPEC. DE CONTR. MOVIMENTACAO DE PESSOAL  
 A Partir de: 01/06/2021 Até30/06/2021  
 Qtde Plantões: 14

Processo N.: 314967/2021

Nome: (129762/4) MARINALVA DE SOUZA SANTOS  
 Cargo/Função: (12038) NIVEL TECNICO ASSISTENCIAL  
 Referência: 000 Carga Horária: 40H  
 Un. Adm: (118710) UNID.ESPEC. DE CONTR. MOVIMENTACAO DE PESSOAL  
 A Partir de: 01/06/2021 Até26/06/2021  
 Qtde Plantões: 10

Processo N.: 315002/2021

Nome: (129762/5) MARINALVA DE SOUZA SANTOS  
 Cargo/Função: (12038) NIVEL TECNICO ASSISTENCIAL  
 Referência: 000 Carga Horária: 40H  
 Un. Adm: (118710) UNID.ESPEC. DE CONTR. MOVIMENTACAO DE PESSOAL  
 A Partir de: 27/06/2021 Até30/06/2021  
 Qtde Plantões: 2

Processo N.: 362434/2021

Nome: (281570/3) MARINALVA MARIA DA MATA  
 Cargo/Função: (12044) NIVEL MEDIO ADMINISTRATIVO  
 Referência: 000 Carga Horária: 40H  
 Un. Adm: (195758) HOSP. ESTADUAL LOUSITE FERREIRA DA SILVA  
 A Partir de: 01/07/2021 Até31/07/2021  
 Qtde Plantões: 13

Processo N.: 365649/2021

Nome: (115485/1) MARISTELA APARECIDA BONELLI CAMPOS  
Cargo/Função: (4946) PROFIS TEC NIV MEDIO SERV SAUDE SUS  
Referência: D-005 Carga Horária: 40H  
Un. Adm: (195685) HOSP. REG. DE RONDONOPOLIS IRMÃELZA GIOVANELLA  
A Partir de: 01/07/2021 Até31/07/2021  
Qtde Plantões: 13

Processo N.: 314967/2021

Nome: (282258/2) MARLENE DIVINA CORREIA  
Cargo/Função: (12038) NIVEL TECNICO ASSISTENCIAL  
Referência: 000 Carga Horária: 40H  
Un. Adm: (118710) UNID.ESPEC. DE CONTR. MOVIMENTACAO DE PESSOAL  
A Partir de: 01/06/2021 Até30/06/2021  
Qtde Plantões: 14

Processo N.: 314967/2021

Nome: (295053/1) MARLENE GOMES DE MIRANDA  
Cargo/Função: (12038) NIVEL TECNICO ASSISTENCIAL  
Referência: 000 Carga Horária: 40H  
Un. Adm: (118710) UNID.ESPEC. DE CONTR. MOVIMENTACAO DE PESSOAL  
A Partir de: 01/06/2021 Até24/06/2021  
Qtde Plantões: 12

Processo N.: 315002/2021

Nome: (295053/2) MARLENE GOMES DE MIRANDA  
Cargo/Função: (12038) NIVEL TECNICO ASSISTENCIAL  
Referência: 000 Carga Horária: 40H  
Un. Adm: (118710) UNID.ESPEC. DE CONTR. MOVIMENTACAO DE PESSOAL  
A Partir de: 25/06/2021 Até30/06/2021  
Qtde Plantões: 2

Processo N.: 365109/2021

Nome: (95357/1) MARLENE HOFFMANN  
Cargo/Função: (4989) PROFIS APOIO SERV SAUDE SUS  
Referência: D-007 Carga Horária: 40H  
Un. Adm: (195685) HOSP. REG. DE RONDONOPOLIS IRMÃELZA GIOVANELLA  
A Partir de: 01/07/2021 Até31/07/2021  
Qtde Plantões: 14

Processo N.: 314967/2021

Nome: (139019/2) MARLI FRANCISCA DA SILVA  
Cargo/Função: (12038) NIVEL TECNICO ASSISTENCIAL  
Referência: 000 Carga Horária: 40H  
Un. Adm: (118710) UNID.ESPEC. DE CONTR. MOVIMENTACAO DE PESSOAL  
A Partir de: 01/06/2021 Até30/06/2021  
Qtde Plantões: 13

Processo N.: 314967/2021

Nome: (295016/1) MARTA DOS SANTOS SILVA  
Cargo/Função: (12038) NIVEL TECNICO ASSISTENCIAL  
Referência: 000 Carga Horária: 40H  
Un. Adm: (118710) UNID.ESPEC. DE CONTR. MOVIMENTACAO DE PESSOAL  
A Partir de: 01/06/2021 Até17/06/2021  
Qtde Plantões: 6

Processo N.: 315002/2021

Nome: (295016/2) MARTA DOS SANTOS SILVA  
Cargo/Função: (12038) NIVEL TECNICO ASSISTENCIAL  
Referência: 000 Carga Horária: 40H  
Un. Adm: (118710) UNID.ESPEC. DE CONTR. MOVIMENTACAO DE PESSOAL  
A Partir de: 18/06/2021 Até30/06/2021  
Qtde Plantões: 7

Processo N.: 365322/2021

Nome: (95589/1) MARTA HELENA MARTINS ARAUJO  
Cargo/Função: (4912) PROFIS TEC NIV SUPERIOR SERV SAUDE SUS  
Referência: D-007 Carga Horária: 40H  
Un. Adm: (195685) HOSP. REG. DE RONDONOPOLIS IRMÃELZA GIOVANELLA  
A Partir de: 01/07/2021 Até31/07/2021  
Qtde Plantões: 13

Processo N.: 320622/2021

Nome: (214400/4) MARTA VALERIA BATISTA DE MOURA  
Cargo/Função: (12038) NIVEL TECNICO ASSISTENCIAL  
Referência: 000 Carga Horária: 40H  
Un. Adm: (195715) HOSP. REG. DE COLIDER  
A Partir de: 03/06/2021 Até30/06/2021  
Qtde Plantões: 13

Processo N.: 367503/2021

Nome: (115765/1) MARY SUELY DE CARVALHO AMANCIO  
Cargo/Função: (4946) PROFIS TEC NIV MEDIO SERV SAUDE SUS  
Referência: D-006 Carga Horária: 40H  
Un. Adm: (195685) HOSP. REG. DE RONDONOPOLIS IRMÃELZA GIOVANELLA  
A Partir de: 01/07/2021 Até31/07/2021  
Qtde Plantões: 11

Processo N.: 314967/2021

Nome: (296275/1) MATEUS FRANCISCO ARRUDA DE MORAES  
Cargo/Função: (12038) NIVEL TECNICO ASSISTENCIAL  
Referência: 000 Carga Horária: 40H  
Un. Adm: (118710) UNID.ESPEC. DE CONTR. MOVIMENTACAO DE PESSOAL  
A Partir de: 01/06/2021 Até30/06/2021  
Qtde Plantões: 14

Processo N.: 365404/2021

Nome: (292280/2) MATEUS OLIVEIRA SOUZA SILVA  
Cargo/Função: (12046) NIVEL FUNDAMENTAL ADMINISTRATIVO  
Referência: 000 Carga Horária: 40H  
Un. Adm: (195685) HOSP. REG. DE RONDONOPOLIS IRMÃELZA GIOVANELLA  
A Partir de: 01/07/2021 Até31/07/2021  
Qtde Plantões: 11

Processo N.: 314967/2021

Nome: (299920/1) MATILDE CAVALHEIRO AJALA  
Cargo/Função: (12038) NIVEL TECNICO ASSISTENCIAL  
Referência: 000 Carga Horária: 40H  
Un. Adm: (118710) UNID.ESPEC. DE CONTR. MOVIMENTACAO DE PESSOAL  
A Partir de: 01/06/2021 Até30/06/2021  
Qtde Plantões: 13

Processo N.: 367503/2021

Nome: (95346/1) MAURA NUNES SILVA  
Cargo/Função: (4946) PROFIS TEC NIV MEDIO SERV SAUDE SUS  
Referência: D-007 Carga Horária: 40H  
Un. Adm: (195685) HOSP. REG. DE RONDONOPOLIS IRMÃELZA GIOVANELLA  
A Partir de: 01/07/2021 Até31/07/2021  
Qtde Plantões: 13

Processo N.: 314967/2021

Nome: (299923/1) MAURICIO DA SILVA  
Cargo/Função: (12038) NIVEL TECNICO ASSISTENCIAL  
Referência: 000 Carga Horária: 40H  
Un. Adm: (118710) UNID.ESPEC. DE CONTR. MOVIMENTACAO DE PESSOAL  
A Partir de: 01/06/2021 Até30/06/2021  
Qtde Plantões: 14

Processo N.: 362443/2021

Nome: (295315/2) MAURICIO RUFFO DE ARRUDA CAMPOS  
Cargo/Função: (12036) NIVEL SUPERIOR ASSISTENCIAL  
Referência: 000 Carga Horária: 40H  
Un. Adm: (195758) HOSP. ESTADUAL LOUSITE FERREIRA DA SILVA  
A Partir de: 01/07/2021 Até31/07/2021  
Qtde Plantões: 14

Processo N.: 362442/2021

Nome: (300367/1) MEIRE REGINA DE SOUZA OLIVEIRA  
Cargo/Função: (12046) NIVEL FUNDAMENTAL ADMINISTRATIVO  
Referência: 000 Carga Horária: 40H  
Un. Adm: (195758) HOSP. ESTADUAL LOUSITE FERREIRA DA SILVA  
A Partir de: 01/07/2021 Até31/07/2021  
Qtde Plantões: 14

Processo N.: 320622/2021

Nome: (294890/2) MEIRE RIBEIRO DA SILVA SANTOS  
Cargo/Função: (12038) NIVEL TECNICO ASSISTENCIAL  
Referência: 000 Carga Horária: 40H  
Un. Adm: (195715) HOSP. REG. DE COLIDER  
A Partir de: 03/06/2021 Até30/06/2021  
Qtde Plantões: 12

Processo N.: 362444/2021

Nome: (294882/2) MICHELLE GIRALDELLI DE FREITAS DO ROSARIO  
Cargo/Função: (12036) NIVEL SUPERIOR ASSISTENCIAL  
Referência: 000 Carga Horária: 40H  
Un. Adm: (195758) HOSP. ESTADUAL LOUSITE FERREIRA DA SILVA  
A Partir de: 01/07/2021 Até14/07/2021  
Qtde Plantões: 4

Processo N.: 320622/2021

Nome: (289338/3) MICHELLE NUNES DE PAULA BARBOSA  
Cargo/Função: (12038) NIVEL TECNICO ASSISTENCIAL  
Referência: 000 Carga Horária: 40H  
Un. Adm: (195715) HOSP. REG. DE COLIDER  
A Partir de: 03/06/2021 Até30/06/2021  
Qtde Plantões: 13

Processo N.: 362442/2021

Nome: (304851/1) MIRIAN ARAUJO VIEIRA  
Cargo/Função: (12046) NIVEL FUNDAMENTAL ADMINISTRATIVO  
Referência: 000 Carga Horária: 40H  
Un. Adm: (195758) HOSP. ESTADUAL LOUSITE FERREIRA DA SILVA  
A Partir de: 01/07/2021 Até31/07/2021  
Qtde Plantões: 14

Processo N.: 314967/2021

Nome: (304140/1) MIRIAN DE OLIVEIRA RIOS  
Cargo/Função: (12038) NIVEL TECNICO ASSISTENCIAL  
Referência: 000 Carga Horária: 40H  
Un. Adm: (118710) UNID.ESPEC. DE CONTR. MOVIMENTACAO DE PESSOAL  
A Partir de: 01/06/2021 Até30/06/2021  
Qtde Plantões: 14

Processo N.: 314967/2021

Nome: (296270/1) MISAEL COSTA SANTANA  
Cargo/Função: (12038) NIVEL TECNICO ASSISTENCIAL  
Referência: 000 Carga Horária: 40H  
Un. Adm: (118710) UNID.ESPEC. DE CONTR. MOVIMENTACAO DE PESSOAL  
A Partir de: 01/06/2021 Até30/06/2021  
Qtde Plantões: 14

Processo N.: 362444/2021

Nome: (281988/2) MORGANA GLAUCIA DOS SANTOS  
Cargo/Função: (12036) NIVEL SUPERIOR ASSISTENCIAL  
Referência: 000 Carga Horária: 40H  
Un. Adm: (195758) HOSP. ESTADUAL LOUSITE FERREIRA DA SILVA  
A Partir de: 01/07/2021 Até31/07/2021  
Qtde Plantões: 11

Processo N.: 320622/2021

Nome: (114521/7) NADIA CRISTINA TEIXEIRA  
Cargo/Função: (12038) NIVEL TECNICO ASSISTENCIAL  
Referência: 000 Carga Horária: 40H  
Un. Adm: (195715) HOSP. REG. DE COLIDER  
A Partir de: 03/06/2021 Até30/06/2021  
Qtde Plantões: 13



Processo N.: 314967/2021

Nome: (295404/1) NATALINA MOISES BEZERRA  
Cargo/Função: (12038) NIVEL TECNICO ASSISTENCIAL  
Referência: 000 Carga Horária: 40H  
Un. Adm: (118710) UNID.ESPEC. DE CONTR. MOVIMENTACAO DE PESSOAL  
A Partir de: 01/06/2021 Até30/06/2021  
Qtde Plantões: 14

Processo N.: 314967/2021

Nome: (296164/1) NEIDE DOS REIS SILVA  
Cargo/Função: (12038) NIVEL TECNICO ASSISTENCIAL  
Referência: 000 Carga Horária: 40H  
Un. Adm: (118710) UNID.ESPEC. DE CONTR. MOVIMENTACAO DE PESSOAL  
A Partir de: 01/06/2021 Até30/06/2021  
Qtde Plantões: 13

Processo N.: 320622/2021

Nome: (281821/4) NEILA AMARAL DA FONSECA  
Cargo/Função: (12038) NIVEL TECNICO ASSISTENCIAL  
Referência: 000 Carga Horária: 40H  
Un. Adm: (195715) HOSP. REG. DE COLIDER  
A Partir de: 03/06/2021 Até30/06/2021  
Qtde Plantões: 11

Processo N.: 314967/2021

Nome: (295192/1) NICELIA DE SOUZA RIBEIRO  
Cargo/Função: (12038) NIVEL TECNICO ASSISTENCIAL  
Referência: 000 Carga Horária: 40H  
Un. Adm: (118710) UNID.ESPEC. DE CONTR. MOVIMENTACAO DE PESSOAL  
A Partir de: 01/06/2021 Até25/06/2021  
Qtde Plantões: 12

Processo N.: 315002/2021

Nome: (295192/2) NICELIA DE SOUZA RIBEIRO  
Cargo/Função: (12038) NIVEL TECNICO ASSISTENCIAL  
Referência: 000 Carga Horária: 40H  
Un. Adm: (118710) UNID.ESPEC. DE CONTR. MOVIMENTACAO DE PESSOAL  
A Partir de: 26/06/2021 Até30/06/2021  
Qtde Plantões: 2

Processo N.: 314967/2021

Nome: (300946/1) NILZA REGINA DOS SANTOS SILVA  
Cargo/Função: (12038) NIVEL TECNICO ASSISTENCIAL  
Referência: 000 Carga Horária: 40H  
Un. Adm: (118710) UNID.ESPEC. DE CONTR. MOVIMENTACAO DE PESSOAL  
A Partir de: 01/06/2021 Até30/06/2021  
Qtde Plantões: 13

Processo N.: 362447/2021

Nome: (283520/2) NORTON CESAR DE AMRIM  
Cargo/Função: (12046) NIVEL FUNDAMENTAL ADMINISTRATIVO  
Referência: 000 Carga Horária: 40H  
Un. Adm: (195758) HOSP. ESTADUAL LOUSITE FERREIRA DA SILVA  
A Partir de: 31/07/2021 Até31/07/2021  
Qtde Plantões: 1

Processo N.: 315339/2021

Nome: (295183/2) ODETE MARIA DE FREITAS ANDRADE  
Cargo/Função: (12038) NIVEL TECNICO ASSISTENCIAL  
Referência: 000 Carga Horária: 40H  
Un. Adm: (195685) HOSP. REG. DE RONDONOPOLIS IRMÂELZA GIOVANELLA  
A Partir de: 10/06/2021 Até30/06/2021  
Qtde Plantões: 10

Processo N.: 320622/2021

Nome: (120588/7) ODINEIA CALVI INOCENCIO  
Cargo/Função: (12038) NIVEL TECNICO ASSISTENCIAL  
Referência: 000 Carga Horária: 40H  
Un. Adm: (195715) HOSP. REG. DE COLIDER  
A Partir de: 03/06/2021 Até30/06/2021  
Qtde Plantões: 13

Processo N.: 314786/2021

Nome: (95310/1) ODINETE APARECIDA DE ANDRADE  
Cargo/Função: (4989) PROFIS APOIO SERV SAUDE SUS  
Referência: D-007 Carga Horária: 40H  
Un. Adm: (195685) HOSP. REG. DE RONDONOPOLIS IRMÂELZA GIOVANELLA  
A Partir de: 01/06/2021 Até30/06/2021  
Qtde Plantões: 13

Processo N.: 362441/2021

Nome: (26512/2) ONDINA SANTOS DE ARRUDA PINTO  
Cargo/Função: (4946) PROFIS TEC NIV MEDIO SERV SAUDE SUS  
Referência: D-010 Carga Horária: 40H  
Un. Adm: (195758) HOSP. ESTADUAL LOUSITE FERREIRA DA SILVA  
A Partir de: 01/07/2021 Até31/07/2021  
Qtde Plantões: 14

Processo N.: 314967/2021

Nome: (298608/1) OSEIAS MAIA DA SILVA  
Cargo/Função: (12038) NIVEL TECNICO ASSISTENCIAL  
Referência: 000 Carga Horária: 40H  
Un. Adm: (118710) UNID.ESPEC. DE CONTR. MOVIMENTACAO DE PESSOAL  
A Partir de: 01/06/2021 Até30/06/2021  
Qtde Plantões: 13

Processo N.: 322749/2021

Nome: (298532/1) PABLO HENRIQUE GOES DE SOUZA  
Cargo/Função: (12046) NIVEL FUNDAMENTAL ADMINISTRATIVO  
Referência: 000 Carga Horária: 40H  
Un. Adm: (195740) HOSP. REG. DE SINOP  
A Partir de: 06/03/2020 Até31/03/2020  
Qtde Plantões: 13

Processo N.: 362434/2021

Nome: (297171/2) PAMELA CRISTINA DE JESUS  
Cargo/Função: (12044) NIVEL MEDIO ADMINISTRATIVO  
Referência: 000 Carga Horária: 40H  
Un. Adm: (195758) HOSP. ESTADUAL LOUSITE FERREIRA DA SILVA  
A Partir de: 01/07/2021 Até31/07/2021  
Qtde Plantões: 14

Processo N.: 216679/2021

Nome: (304843/1) PATRICIA ANNY RODRIGUES DE JESUS  
Cargo/Função: (12036) NIVEL SUPERIOR ASSISTENCIAL  
Referência: 000 Carga Horária: 40H  
Un. Adm: (195707) HOSP REG DOUTOR ANTONIO CARLOS SOUTO FONTES  
A Partir de: 18/04/2021 Até30/04/2021  
Qtde Plantões: 5

Processo N.: 320622/2021

Nome: (295180/3) PATRICIA DA SILVA ANDRADE  
Cargo/Função: (12038) NIVEL TECNICO ASSISTENCIAL  
Referência: 000 Carga Horária: 40H  
Un. Adm: (195715) HOSP. REG. DE COLIDER  
A Partir de: 03/06/2021 Até30/06/2021  
Qtde Plantões: 13

Processo N.: 362434/2021

Nome: (299210/2) PATRICIA FRANCISCA PEREIRA  
Cargo/Função: (12044) NIVEL MEDIO ADMINISTRATIVO  
Referência: 000 Carga Horária: 40H  
Un. Adm: (195758) HOSP. ESTADUAL LOUSITE FERREIRA DA SILVA  
A Partir de: 01/07/2021 Até31/07/2021  
Qtde Plantões: 14

Processo N.: 362436/2021

Nome: (127410/1) PATRICIA HATSUMI YASHIRO HOSIDA  
Cargo/Função: (4912) PROFIS TEC NIV SUPERIOR SERV SAUDE SUS  
Referência: D-005 Carga Horária: 30H  
Un. Adm: (195758) HOSP. ESTADUAL LOUSITE FERREIRA DA SILVA  
A Partir de: 01/07/2021 Até31/07/2021  
Qtde Plantões: 10

Processo N.: 315276/2021

Nome: (296804/1) PATRICIA SARTOR  
Cargo/Função: (12036) NIVEL SUPERIOR ASSISTENCIAL  
Referência: 000 Carga Horária: 40H  
Un. Adm: (195685) HOSP. REG. DE RONDONOPOLIS IRMÂELZA GIOVANELLA  
A Partir de: 01/06/2021 Até30/06/2021  
Qtde Plantões: 13

Processo N.: 349774/2021

Nome: (296804/1) PATRICIA SARTOR  
Cargo/Função: (12036) NIVEL SUPERIOR ASSISTENCIAL  
Referência: 000 Carga Horária: 40H  
Un. Adm: (195685) HOSP. REG. DE RONDONOPOLIS IRMÂELZA GIOVANELLA  
A Partir de: 01/02/2021 Até28/02/2021  
Qtde Plantões: 13

Processo N.: 314666/2021

Nome: (116045/1) PATRICIA TEREZINHA GONCALVES  
Cargo/Função: (4946) PROFIS TEC NIV MEDIO SERV SAUDE SUS  
Referência: D-006 Carga Horária: 40H  
Un. Adm: (195685) HOSP. REG. DE RONDONOPOLIS IRMÂELZA GIOVANELLA  
A Partir de: 02/06/2021 Até30/06/2021  
Qtde Plantões: 12

Processo N.: 362434/2021

Nome: (300454/1) PAULO OLIVEIRA DA SILVA  
Cargo/Função: (12044) NIVEL MEDIO ADMINISTRATIVO  
Referência: 000 Carga Horária: 40H  
Un. Adm: (195758) HOSP. ESTADUAL LOUSITE FERREIRA DA SILVA  
A Partir de: 01/07/2021 Até31/07/2021  
Qtde Plantões: 14

Processo N.: 362432/2021

Nome: (299158/2) PAULO RICARDO DA SILVA RAMOS  
Cargo/Função: (12050) NIVEL FUNDAMENTAL  
Referência: 000 Carga Horária: 40H  
Un. Adm: (195758) HOSP. ESTADUAL LOUSITE FERREIRA DA SILVA  
A Partir de: 01/07/2021 Até31/07/2021  
Qtde Plantões: 14

Processo N.: 333998/2021

Nome: (291146/1) PEDRO ALVIM RUIZ  
Cargo/Função: (12036) NIVEL SUPERIOR ASSISTENCIAL  
Referência: 000 Carga Horária: 40H  
Un. Adm: (195758) HOSP. ESTADUAL LOUSITE FERREIRA DA SILVA  
A Partir de: 01/12/2020 Até11/12/2020  
Qtde Plantões: 4

Processo N.: 362434/2021

Nome: (300449/2) PEDRO AUGUSTO FERREIRA PRADO  
Cargo/Função: (12044) NIVEL MEDIO ADMINISTRATIVO  
Referência: 000 Carga Horária: 40H  
Un. Adm: (195758) HOSP. ESTADUAL LOUSITE FERREIRA DA SILVA  
A Partir de: 01/07/2021 Até31/07/2021  
Qtde Plantões: 14

Processo N.: 362436/2021

Nome: (106282/2) PEDRO DE ARRUDA FONTES JUNIOR  
Cargo/Função: (4912) PROFIS TEC NIV SUPERIOR SERV SAUDE SUS  
Referência: D-007 Carga Horária: 30H  
Un. Adm: (195758) HOSP. ESTADUAL LOUSITE FERREIRA DA SILVA  
A Partir de: 01/07/2021 Até20/07/2021  
Qtde Plantões: 5

Processo N.: 315002/2021  
 Nome: (295033/2) PEDROZA DOMINGAS PEREIRA  
 Cargo/Função: (12038) NIVEL TECNICO ASSISTENCIAL  
 Referência: 000 Carga Horária: 40H  
 Un. Adm: (118710) UNID.ESPEC. DE CONTR. MOVIMENTACAO DE PESSOAL  
 A Partir de: 18/06/2021 Até30/06/2021  
 Qtde Plantões: 5

Processo N.: 315002/2021  
 Nome: (295030/2) QUINTINA FRANCISCA DE BOMFIM  
 Cargo/Função: (12038) NIVEL TECNICO ASSISTENCIAL  
 Referência: 000 Carga Horária: 40H  
 Un. Adm: (118710) UNID.ESPEC. DE CONTR. MOVIMENTACAO DE PESSOAL  
 A Partir de: 24/06/2021 Até30/06/2021  
 Qtde Plantões: 5

Processo N.: 362434/2021  
 Nome: (304846/1) RAFAEL ALMEIDA MONTEIRO  
 Cargo/Função: (12044) NIVEL MEDIO ADMINISTRATIVO  
 Referência: 000 Carga Horária: 40H  
 Un. Adm: (195758) HOSP. ESTADUAL LOUSITE FERREIRA DA SILVA  
 A Partir de: 01/07/2021 Até31/07/2021  
 Qtde Plantões: 14

Processo N.: 362434/2021  
 Nome: (283665/3) RAFAEL SANTANA MAGALHAES DA SILVA  
 Cargo/Função: (12044) NIVEL MEDIO ADMINISTRATIVO  
 Referência: 000 Carga Horária: 40H  
 Un. Adm: (195758) HOSP. ESTADUAL LOUSITE FERREIRA DA SILVA  
 A Partir de: 01/07/2021 Até31/07/2021  
 Qtde Plantões: 14

Processo N.: 362442/2021  
 Nome: (304852/1) RAFAELA ZAIN DONATAO SILVA  
 Cargo/Função: (12046) NIVEL FUNDAMENTAL ADMINISTRATIVO  
 Referência: 000 Carga Horária: 40H  
 Un. Adm: (195758) HOSP. ESTADUAL LOUSITE FERREIRA DA SILVA  
 A Partir de: 01/07/2021 Até31/07/2021  
 Qtde Plantões: 14

Processo N.: 362436/2021  
 Nome: (99950/2) RAUL PANIAGUA RIASCOS  
 Cargo/Função: (4912) PROFIS TEC NIV SUPERIOR SERV SAUDE SUS  
 Referência: D-007 Carga Horária: 40H  
 Un. Adm: (195758) HOSP. ESTADUAL LOUSITE FERREIRA DA SILVA  
 A Partir de: 01/07/2021 Até31/07/2021  
 Qtde Plantões: 12

Processo N.: 320622/2021  
 Nome: (144747/6) RAYNER HENRIQUE DE ARAUJO  
 Cargo/Função: (12038) NIVEL TECNICO ASSISTENCIAL  
 Referência: 000 Carga Horária: 40H  
 Un. Adm: (195715) HOSP. REG. DE COLIDER  
 A Partir de: 03/06/2021 Até30/06/2021  
 Qtde Plantões: 12

Processo N.: 314972/2021  
 Nome: (95204/1) REGINA CASSIA DA MATA  
 Cargo/Função: (4912) PROFIS TEC NIV SUPERIOR SERV SAUDE SUS  
 Referência: D-006 Carga Horária: 40H  
 Un. Adm: (195685) HOSP. REG. DE RONDONOPOLIS IRMÃELZA GIOVANELLA  
 A Partir de: 01/06/2021 Até30/06/2021  
 Qtde Plantões: 13

Processo N.: 315288/2021  
 Nome: (302849/1) REGINA RIGO THIEL  
 Cargo/Função: (12036) NIVEL SUPERIOR ASSISTENCIAL  
 Referência: 000 Carga Horária: 40H  
 Un. Adm: (195685) HOSP. REG. DE RONDONOPOLIS IRMÃELZA GIOVANELLA  
 A Partir de: 01/06/2021 Até30/06/2021  
 Qtde Plantões: 14

Processo N.: 362436/2021  
 Nome: (97564/2) REGINALDO CAMPOS GRANJEIRO  
 Cargo/Função: (4912) PROFIS TEC NIV SUPERIOR SERV SAUDE SUS  
 Referência: D-007 Carga Horária: 40H  
 Un. Adm: (195758) HOSP. ESTADUAL LOUSITE FERREIRA DA SILVA  
 A Partir de: 01/07/2021 Até27/07/2021  
 Qtde Plantões: 9

Processo N.: 320622/2021  
 Nome: (206958/6) REJANE RODRIGUES MELO  
 Cargo/Função: (12038) NIVEL TECNICO ASSISTENCIAL  
 Referência: 000 Carga Horária: 40H  
 Un. Adm: (195715) HOSP. REG. DE COLIDER  
 A Partir de: 03/06/2021 Até30/06/2021  
 Qtde Plantões: 3

Processo N.: 314815/2021  
 Nome: (120308/1) RENATA ONDEI BEZERRA  
 Cargo/Função: (4912) PROFIS TEC NIV SUPERIOR SERV SAUDE SUS  
 Referência: D-005 Carga Horária: 40H  
 Un. Adm: (195685) HOSP. REG. DE RONDONOPOLIS IRMÃELZA GIOVANELLA  
 A Partir de: 01/06/2021 Até14/06/2021  
 Qtde Plantões: 7

Processo N.: 365692/2021  
 Nome: (120308/1) RENATA ONDEI BEZERRA  
 Cargo/Função: (4912) PROFIS TEC NIV SUPERIOR SERV SAUDE SUS  
 Referência: D-005 Carga Horária: 40H  
 Un. Adm: (195685) HOSP. REG. DE RONDONOPOLIS IRMÃELZA GIOVANELLA  
 A Partir de: 01/07/2021 Até31/07/2021  
 Qtde Plantões: 13

Processo N.: 362433/2021  
 Nome: (299207/1) RENATO MARTINS CARVALHO DE FRANCA  
 Cargo/Função: (12044) NIVEL MEDIO ADMINISTRATIVO  
 Referência: 000 Carga Horária: 40H  
 Un. Adm: (195758) HOSP. ESTADUAL LOUSITE FERREIRA DA SILVA  
 A Partir de: 01/07/2021 Até31/07/2021  
 Qtde Plantões: 14

Processo N.: 365628/2021  
 Nome: (305148/1) RENNAN SENE MATIAS  
 Cargo/Função: (12038) NIVEL TECNICO ASSISTENCIAL  
 Referência: 000 Carga Horária: 40H  
 Un. Adm: (195685) HOSP. REG. DE RONDONOPOLIS IRMÃELZA GIOVANELLA  
 A Partir de: 01/07/2021 Até31/07/2021  
 Qtde Plantões: 13

Processo N.: 324161/2021  
 Nome: (103209/1) RICARDO HOLLAND  
 Cargo/Função: (4912) PROFIS TEC NIV SUPERIOR SERV SAUDE SUS  
 Referência: D-006 Carga Horária: 30H  
 Un. Adm: (195685) HOSP. REG. DE RONDONOPOLIS IRMÃELZA GIOVANELLA  
 A Partir de: 01/06/2021 Até30/06/2021  
 Qtde Plantões: 10

Processo N.: 362433/2021  
 Nome: (300214/1) RICK DOUGLAS DE CAMARGO MIRANDA  
 Cargo/Função: (12044) NIVEL MEDIO ADMINISTRATIVO  
 Referência: 000 Carga Horária: 40H  
 Un. Adm: (195758) HOSP. ESTADUAL LOUSITE FERREIRA DA SILVA  
 A Partir de: 01/07/2021 Até31/07/2021  
 Qtde Plantões: 14

Processo N.: 315339/2021  
 Nome: (299118/2) RIVALDO MOREIRA DA SILVA  
 Cargo/Função: (12038) NIVEL TECNICO ASSISTENCIAL  
 Referência: 000 Carga Horária: 40H  
 Un. Adm: (195685) HOSP. REG. DE RONDONOPOLIS IRMÃELZA GIOVANELLA  
 A Partir de: 01/06/2021 Até30/06/2021  
 Qtde Plantões: 13

Processo N.: 362429/2021  
 Nome: (300460/1) ROBERT WAGNER DE ALMEIDA  
 Cargo/Função: (12054) CONDUTOR DE AMBULANCIA  
 Referência: 000 Carga Horária: 40H  
 Un. Adm: (195758) HOSP. ESTADUAL LOUSITE FERREIRA DA SILVA  
 A Partir de: 01/07/2021 Até31/07/2021  
 Qtde Plantões: 14

Processo N.: 362446/2021  
 Nome: (300164/1) ROBERTA MORAES PIMENTA  
 Cargo/Função: (12036) NIVEL SUPERIOR ASSISTENCIAL  
 Referência: 000 Carga Horária: 40H  
 Un. Adm: (195758) HOSP. ESTADUAL LOUSITE FERREIRA DA SILVA  
 A Partir de: 01/07/2021 Até31/07/2021  
 Qtde Plantões: 13

Processo N.: 315339/2021  
 Nome: (292224/3) ROBERTO MARQUES DOS SANTOS  
 Cargo/Função: (12038) NIVEL TECNICO ASSISTENCIAL  
 Referência: 000 Carga Horária: 40H  
 Un. Adm: (195685) HOSP. REG. DE RONDONOPOLIS IRMÃELZA GIOVANELLA  
 A Partir de: 01/06/2021 Até30/06/2021  
 Qtde Plantões: 12

Processo N.: 362434/2021  
 Nome: (299204/1) ROBSON DA SILVA OLIVEIRA  
 Cargo/Função: (12044) NIVEL MEDIO ADMINISTRATIVO  
 Referência: 000 Carga Horária: 40H  
 Un. Adm: (195758) HOSP. ESTADUAL LOUSITE FERREIRA DA SILVA  
 A Partir de: 01/07/2021 Até31/07/2021  
 Qtde Plantões: 14

Processo N.: 362434/2021  
 Nome: (280121/3) ROBSON GOMES TEIXEIRA  
 Cargo/Função: (12044) NIVEL MEDIO ADMINISTRATIVO  
 Referência: 000 Carga Horária: 40H  
 Un. Adm: (195758) HOSP. ESTADUAL LOUSITE FERREIRA DA SILVA  
 A Partir de: 01/07/2021 Até05/07/2021  
 Qtde Plantões: 1

Processo N.: 362433/2021  
 Nome: (300211/1) RODOLFO BASILIO MOREIRA BRITO  
 Cargo/Função: (12044) NIVEL MEDIO ADMINISTRATIVO  
 Referência: 000 Carga Horária: 40H  
 Un. Adm: (195758) HOSP. ESTADUAL LOUSITE FERREIRA DA SILVA  
 A Partir de: 01/07/2021 Até31/07/2021  
 Qtde Plantões: 14

Processo N.: 362433/2021  
 Nome: (293191/2) RODRIGO DE PAULA ROSA  
 Cargo/Função: (12044) NIVEL MEDIO ADMINISTRATIVO  
 Referência: 000 Carga Horária: 40H  
 Un. Adm: (195758) HOSP. ESTADUAL LOUSITE FERREIRA DA SILVA  
 A Partir de: 01/07/2021 Até31/07/2021  
 Qtde Plantões: 14

Processo N.: 320622/2021  
 Nome: (206843/5) ROGERIO NEGRAO BENTO DE OLIVEIRA  
 Cargo/Função: (12038) NIVEL TECNICO ASSISTENCIAL  
 Referência: 000 Carga Horária: 40H  
 Un. Adm: (195715) HOSP. REG. DE COLIDER  
 A Partir de: 03/06/2021 Até30/06/2021  
 Qtde Plantões: 11

Processo N.: 315002/2021

Nome: (295046/2) ROMILDA FAGUNDES  
Cargo/Função: (12038) NIVEL TECNICO ASSISTENCIAL  
Referência: 000 Carga Horária: 40H  
Un. Adm: (118710) UNID.ESPEC. DE CONTR. MOVIMENTACAO DE PESSOAL  
A Partir de: 24/06/2021 Até30/06/2021  
Qtde Plantões: 4

Processo N.: 366849/2021

Nome: (293839/2) RONIEL FERNANDES DE JESUS  
Cargo/Função: (12046) NIVEL FUNDAMENTAL ADMINISTRATIVO  
Referência: 000 Carga Horária: 40H  
Un. Adm: (195685) HOSP. REG. DE RONDONOPOLIS IRMÃELZA GIOVANELLA  
A Partir de: 01/07/2021 Até18/07/2021  
Qtde Plantões: 4

Processo N.: 365628/2021

Nome: (291655/3) ROSANA FERREIRA DE PAIVA  
Cargo/Função: (12038) NIVEL TECNICO ASSISTENCIAL  
Referência: 000 Carga Horária: 40H  
Un. Adm: (195685) HOSP. REG. DE RONDONOPOLIS IRMÃELZA GIOVANELLA  
A Partir de: 01/07/2021 Até31/07/2021  
Qtde Plantões: 14

Processo N.: 314786/2021

Nome: (93821/4) ROSANGELA APARECIDA SERRANO  
Cargo/Função: (4989) PROFIS APOIO SERV SAUDE SUS  
Referência: D-007 Carga Horária: 40H  
Un. Adm: (195685) HOSP. REG. DE RONDONOPOLIS IRMÃELZA GIOVANELLA  
A Partir de: 01/06/2021 Até30/06/2021  
Qtde Plantões: 14

Processo N.: 315002/2021

Nome: (295148/2) ROSEMILDA BATISTA DA SILVEIRA  
Cargo/Função: (12038) NIVEL TECNICO ASSISTENCIAL  
Referência: 000 Carga Horária: 40H  
Un. Adm: (118710) UNID.ESPEC. DE CONTR. MOVIMENTACAO DE PESSOAL  
A Partir de: 25/06/2021 Até30/06/2021  
Qtde Plantões: 2

Processo N.: 315325/2021

Nome: (131878/5) ROSILENE SANTANA DE SOUZA  
Cargo/Função: (12038) NIVEL TECNICO ASSISTENCIAL  
Referência: 000 Carga Horária: 24H  
Un. Adm: (195685) HOSP. REG. DE RONDONOPOLIS IRMÃELZA GIOVANELLA  
A Partir de: 01/06/2021 Até30/06/2021  
Qtde Plantões: 8

Processo N.: 367088/2021

Nome: (90607/2) ROSIVAN RAMOS DA SILVA  
Cargo/Função: (4912) PROFIS TEC NIV SUPERIOR SERV SAUDE SUS  
Referência: D-006 Carga Horária: 40H  
Un. Adm: (195685) HOSP. REG. DE RONDONOPOLIS IRMÃELZA GIOVANELLA  
A Partir de: 01/07/2021 Até31/07/2021  
Qtde Plantões: 14

Processo N.: 315002/2021

Nome: (295150/2) ROZILENE SANTIAGO DE OLIVEIRA  
Cargo/Função: (12038) NIVEL TECNICO ASSISTENCIAL  
Referência: 000 Carga Horária: 40H  
Un. Adm: (118710) UNID.ESPEC. DE CONTR. MOVIMENTACAO DE PESSOAL  
A Partir de: 24/06/2021 Até30/06/2021  
Qtde Plantões: 4

Processo N.: 362434/2021

Nome: (304984/1) RUTE MARIA DE ALMEIDA  
Cargo/Função: (12044) NIVEL MEDIO ADMINISTRATIVO  
Referência: 000 Carga Horária: 40H  
Un. Adm: (195758) HOSP. ESTADUAL LOUSITE FERREIRA DA SILVA  
A Partir de: 01/07/2021 Até31/07/2021  
Qtde Plantões: 14

Processo N.: 362434/2021

Nome: (289257/2) SAMUEL RODRIGUES ROCHA  
Cargo/Função: (12044) NIVEL MEDIO ADMINISTRATIVO  
Referência: 000 Carga Horária: 40H  
Un. Adm: (195758) HOSP. ESTADUAL LOUSITE FERREIRA DA SILVA  
A Partir de: 01/07/2021 Até31/07/2021  
Qtde Plantões: 14

Processo N.: 362436/2021

Nome: (110472/2) SANDRO ANDREY NOGUEIRA FRANCO  
Cargo/Função: (4912) PROFIS TEC NIV SUPERIOR SERV SAUDE SUS  
Referência: C-006 Carga Horária: 30H  
Un. Adm: (195758) HOSP. ESTADUAL LOUSITE FERREIRA DA SILVA  
A Partir de: 01/07/2021 Até31/07/2021  
Qtde Plantões: 10

Processo N.: 366464/2021

Nome: (295579/1) SANDRO LUCIO PEREIRA  
Cargo/Função: (12046) NIVEL FUNDAMENTAL ADMINISTRATIVO  
Referência: 000 Carga Horária: 40H  
Un. Adm: (195685) HOSP. REG. DE RONDONOPOLIS IRMÃELZA GIOVANELLA  
A Partir de: 01/07/2021 Até14/07/2021  
Qtde Plantões: 7

Processo N.: 366849/2021

Nome: (295579/2) SANDRO LUCIO PEREIRA  
Cargo/Função: (12046) NIVEL FUNDAMENTAL ADMINISTRATIVO  
Referência: 000 Carga Horária: 40H  
Un. Adm: (195685) HOSP. REG. DE RONDONOPOLIS IRMÃELZA GIOVANELLA  
A Partir de: 15/07/2021 Até30/07/2021  
Qtde Plantões: 8

Processo N.: 365161/2021

Nome: (117468/1) SCHEILA RAFAELA DOS SANTOS SOUZA  
Cargo/Função: (4912) PROFIS TEC NIV SUPERIOR SERV SAUDE SUS  
Referência: D-006 Carga Horária: 30H  
Un. Adm: (195685) HOSP. REG. DE RONDONOPOLIS IRMÃELZA GIOVANELLA  
A Partir de: 01/07/2021 Até31/07/2021  
Qtde Plantões: 9

Processo N.: 362433/2021

Nome: (141632/4) SEBASTIAO CUNHA FARIA  
Cargo/Função: (12044) NIVEL MEDIO ADMINISTRATIVO  
Referência: 000 Carga Horária: 40H  
Un. Adm: (195758) HOSP. ESTADUAL LOUSITE FERREIRA DA SILVA  
A Partir de: 01/07/2021 Até31/07/2021  
Qtde Plantões: 13

Processo N.: 362435/2021

Nome: (90131/1) SERGIO BIANCO JUNIOR  
Cargo/Função: (4912) PROFIS TEC NIV SUPERIOR SERV SAUDE SUS  
Referência: D-007 Carga Horária: 40H  
Un. Adm: (195758) HOSP. ESTADUAL LOUSITE FERREIRA DA SILVA  
A Partir de: 01/07/2021 Até16/07/2021  
Qtde Plantões: 6

Processo N.: 315325/2021

Nome: (214944/3) SERGIO CARVALHO COSTA  
Cargo/Função: (12038) NIVEL TECNICO ASSISTENCIAL  
Referência: 000 Carga Horária: 24H  
Un. Adm: (195685) HOSP. REG. DE RONDONOPOLIS IRMÃELZA GIOVANELLA  
A Partir de: 01/06/2021 Até30/06/2021  
Qtde Plantões: 7

Processo N.: 320622/2021

Nome: (280229/4) SILVANA DOMINGUES DE ARAUJO TEIXEIRA  
Cargo/Função: (12038) NIVEL TECNICO ASSISTENCIAL  
Referência: 000 Carga Horária: 40H  
Un. Adm: (195715) HOSP. REG. DE COLIDER  
A Partir de: 03/06/2021 Até30/06/2021  
Qtde Plantões: 13

Processo N.: 315002/2021

Nome: (295253/2) SILVANETE BATISTA DA SILVEIRA  
Cargo/Função: (12038) NIVEL TECNICO ASSISTENCIAL  
Referência: 000 Carga Horária: 40H  
Un. Adm: (118710) UNID.ESPEC. DE CONTR. MOVIMENTACAO DE PESSOAL  
A Partir de: 27/06/2021 Até30/06/2021  
Qtde Plantões: 2

Processo N.: 314666/2021

Nome: (95227/1) SILVANIA IRES COSTA  
Cargo/Função: (4946) PROFIS TEC NIV MEDIO SERV SAUDE SUS  
Referência: D-007 Carga Horária: 40H  
Un. Adm: (195685) HOSP. REG. DE RONDONOPOLIS IRMÃELZA GIOVANELLA  
A Partir de: 01/06/2021 Até30/06/2021  
Qtde Plantões: 6

Processo N.: 362442/2021

Nome: (305490/1) SIMONE BARBOZA DE OLIVEIRA  
Cargo/Função: (12046) NIVEL FUNDAMENTAL ADMINISTRATIVO  
Referência: 000 Carga Horária: 40H  
Un. Adm: (195758) HOSP. ESTADUAL LOUSITE FERREIRA DA SILVA  
A Partir de: 01/07/2021 Até31/07/2021  
Qtde Plantões: 14

Processo N.: 368430/2021

Nome: (305490/1) SIMONE BARBOZA DE OLIVEIRA  
Cargo/Função: (12046) NIVEL FUNDAMENTAL ADMINISTRATIVO  
Referência: 000 Carga Horária: 40H  
Un. Adm: (195758) HOSP. ESTADUAL LOUSITE FERREIRA DA SILVA  
A Partir de: 25/06/2021 Até30/06/2021  
Qtde Plantões: 2

Processo N.: 320622/2021

Nome: (200303/5) SIMONIA HIGINO DE MOURA ALVES  
Cargo/Função: (12038) NIVEL TECNICO ASSISTENCIAL  
Referência: 000 Carga Horária: 40H  
Un. Adm: (195715) HOSP. REG. DE COLIDER  
A Partir de: 03/06/2021 Até30/06/2021  
Qtde Plantões: 13

Processo N.: 320622/2021

Nome: (123623/7) SIVIANO LLOPIS DE ARRUDA  
Cargo/Função: (12038) NIVEL TECNICO ASSISTENCIAL  
Referência: 000 Carga Horária: 40H  
Un. Adm: (195715) HOSP. REG. DE COLIDER  
A Partir de: 03/06/2021 Até30/06/2021  
Qtde Plantões: 12

Processo N.: 320622/2021

Nome: (294734/2) SONIA ALVES DA SILVA  
Cargo/Função: (12038) NIVEL TECNICO ASSISTENCIAL  
Referência: 000 Carga Horária: 40H  
Un. Adm: (195715) HOSP. REG. DE COLIDER  
A Partir de: 03/06/2021 Até30/06/2021  
Qtde Plantões: 10

Processo N.: 315339/2021

Nome: (293866/2) STEPHANIE LABORIEUX  
Cargo/Função: (12038) NIVEL TECNICO ASSISTENCIAL  
Referência: 000 Carga Horária: 40H  
Un. Adm: (195685) HOSP. REG. DE RONDONOPOLIS IRMÃELZA GIOVANELLA  
A Partir de: 01/06/2021 Até29/06/2021  
Qtde Plantões: 12

Processo N.: 314786/2021  
 Nome: (43638/3) SUELEIDA INACIA SILVA  
 Cargo/Função: (4989) PROFIS APOIO SERV SAUDE SUS  
 Referência: D-006 Carga Horária: 40H  
 Un. Adm: (195685) HOSP. REG. DE RONDONOPOLIS IRMÃELZA GIOVANELLA  
 A Partir de: 01/06/2021 Até30/06/2021  
 Qtde Plantões: 13

Processo N.: 320622/2021  
 Nome: (289339/4) SUELI GOMES FERREIRA  
 Cargo/Função: (12038) NIVEL TECNICO ASSISTENCIAL  
 Referência: 000 Carga Horária: 40H  
 Un. Adm: (195715) HOSP. REG. DE COLIDER  
 A Partir de: 03/06/2021 Até30/06/2021  
 Qtde Plantões: 13

Processo N.: 318647/2021  
 Nome: (291774/2) SUZI HELENA DE MELLO GARCIA  
 Cargo/Função: (12036) NIVEL SUPERIOR ASSISTENCIAL  
 Referência: 000 Carga Horária: 30H  
 Un. Adm: (195685) HOSP. REG. DE RONDONOPOLIS IRMÃELZA GIOVANELLA  
 A Partir de: 01/06/2021 Até30/06/2021  
 Qtde Plantões: 10

Processo N.: 367088/2021  
 Nome: (117093/1) SUZIMEIRE SILVA MARTINS  
 Cargo/Função: (4912) PROFIS TEC NIV SUPERIOR SERV SAUDE SUS  
 Referência: D-006 Carga Horária: 40H  
 Un. Adm: (195685) HOSP. REG. DE RONDONOPOLIS IRMÃELZA GIOVANELLA  
 A Partir de: 01/07/2021 Até31/07/2021  
 Qtde Plantões: 13

Processo N.: 314666/2021  
 Nome: (95235/1) TAIS CRISTIANE BRITO MESSA  
 Cargo/Função: (4946) PROFIS TEC NIV MEDIO SERV SAUDE SUS  
 Referência: D-007 Carga Horária: 40H  
 Un. Adm: (195685) HOSP. REG. DE RONDONOPOLIS IRMÃELZA GIOVANELLA  
 A Partir de: 01/06/2021 Até30/06/2021  
 Qtde Plantões: 13

Processo N.: 319819/2021  
 Nome: (282212/2) TAIS PASCHOAL GOMES  
 Cargo/Função: (12038) NIVEL TECNICO ASSISTENCIAL  
 Referência: 000 Carga Horária: 40H  
 Un. Adm: (195731) HOSP REG DE ALTA FLORESTA ALBERT SABIN  
 A Partir de: 01/12/2020 Até31/12/2020  
 Qtde Plantões: 14

Processo N.: 319819/2021  
 Nome: (281542/2) TAIS STEPHANIE DA PENHA MULLER SANTOS  
 Cargo/Função: (12038) NIVEL TECNICO ASSISTENCIAL  
 Referência: 000 Carga Horária: 40H  
 Un. Adm: (195731) HOSP REG DE ALTA FLORESTA ALBERT SABIN  
 A Partir de: 01/12/2020 Até31/12/2020  
 Qtde Plantões: 14

Processo N.: 262596/2021  
 Nome: (69394/2) TANIA APARECIDA DOS REIS  
 Cargo/Função: (4946) PROFIS TEC NIV MEDIO SERV SAUDE SUS  
 Referência: D-007 Carga Horária: 40H  
 Un. Adm: (151475) DIR. DO ESCRITORIO REG. DE SAUDE DE RONDONOPOLIS  
 A Partir de: 01/04/2021 Até30/04/2021  
 Qtde Plantões: 6

Processo N.: 319819/2021  
 Nome: (298865/1) TATIANE DE OLIVEIRA  
 Cargo/Função: (12038) NIVEL TECNICO ASSISTENCIAL  
 Referência: 000 Carga Horária: 40H  
 Un. Adm: (195731) HOSP REG DE ALTA FLORESTA ALBERT SABIN  
 A Partir de: 01/12/2020 Até31/12/2020  
 Qtde Plantões: 13

Processo N.: 362434/2021  
 Nome: (300364/2) TAYNA CAROLINA DA SILVA SOUZA  
 Cargo/Função: (12044) NIVEL MEDIO ADMINISTRATIVO  
 Referência: 000 Carga Horária: 40H  
 Un. Adm: (195758) HOSP. ESTADUAL LOUSITE FERREIRA DA SILVA  
 A Partir de: 01/07/2021 Até31/07/2021  
 Qtde Plantões: 13

Processo N.: 315002/2021  
 Nome: (109880/3) TELMA AUXILIADORA CONCEICAO DA SILVA  
 Cargo/Função: (12038) NIVEL TECNICO ASSISTENCIAL  
 Referência: 000 Carga Horária: 40H  
 Un. Adm: (118710) UNID.ESPEC. DE CONTR. MOVIMENTACAO DE PESSOAL  
 A Partir de: 24/06/2021 Até30/06/2021  
 Qtde Plantões: 3

Processo N.: 365781/2021  
 Nome: (95634/1) TERESINHA MORAL LOPES CABRAL  
 Cargo/Função: (4946) PROFIS TEC NIV MEDIO SERV SAUDE SUS  
 Referência: D-006 Carga Horária: 40H  
 Un. Adm: (195685) HOSP. REG. DE RONDONOPOLIS IRMÃELZA GIOVANELLA  
 A Partir de: 01/07/2021 Até31/07/2021  
 Qtde Plantões: 14

Processo N.: 318647/2021  
 Nome: (304417/1) THAINAN ALVES DE OLIVEIRA  
 Cargo/Função: (12036) NIVEL SUPERIOR ASSISTENCIAL  
 Referência: 000 Carga Horária: 30H  
 Un. Adm: (195685) HOSP. REG. DE RONDONOPOLIS IRMÃELZA GIOVANELLA  
 A Partir de: 01/06/2021 Até30/06/2021  
 Qtde Plantões: 10

Processo N.: 320622/2021  
 Nome: (281505/4) THELMA CAMPOS DE ABREU  
 Cargo/Função: (12038) NIVEL TECNICO ASSISTENCIAL  
 Referência: 000 Carga Horária: 40H  
 Un. Adm: (195715) HOSP. REG. DE COLIDER  
 A Partir de: 03/06/2021 Até30/06/2021  
 Qtde Plantões: 12

Processo N.: 362442/2021  
 Nome: (300207/1) THIAGO HENRIQUE DA COSTA  
 Cargo/Função: (12046) NIVEL FUNDAMENTAL ADMINISTRATIVO  
 Referência: 000 Carga Horária: 40H  
 Un. Adm: (195758) HOSP. ESTADUAL LOUSITE FERREIRA DA SILVA  
 A Partir de: 01/07/2021 Até31/07/2021  
 Qtde Plantões: 14

Processo N.: 362432/2021  
 Nome: (299399/2) THIAGO RONEY DE LIMA E SILVA  
 Cargo/Função: (12050) NIVEL FUNDAMENTAL  
 Referência: 000 Carga Horária: 40H  
 Un. Adm: (195758) HOSP. ESTADUAL LOUSITE FERREIRA DA SILVA  
 A Partir de: 01/07/2021 Até31/07/2021  
 Qtde Plantões: 14

Processo N.: 319819/2021  
 Nome: (296091/1) TIAGO TEIXEIRA  
 Cargo/Função: (12038) NIVEL TECNICO ASSISTENCIAL  
 Referência: 000 Carga Horária: 40H  
 Un. Adm: (195731) HOSP REG DE ALTA FLORESTA ALBERT SABIN  
 A Partir de: 03/12/2020 Até31/12/2020  
 Qtde Plantões: 14

Processo N.: 318647/2021  
 Nome: (299092/2) TICIANE FIGUEIREDO MARQUES  
 Cargo/Função: (12036) NIVEL SUPERIOR ASSISTENCIAL  
 Referência: 000 Carga Horária: 30H  
 Un. Adm: (195685) HOSP. REG. DE RONDONOPOLIS IRMÃELZA GIOVANELLA  
 A Partir de: 01/06/2021 Até30/06/2021  
 Qtde Plantões: 10

Processo N.: 315288/2021  
 Nome: (292188/2) TIFFANY DIAS DUARTE  
 Cargo/Função: (12036) NIVEL SUPERIOR ASSISTENCIAL  
 Referência: 000 Carga Horária: 40H  
 Un. Adm: (195685) HOSP. REG. DE RONDONOPOLIS IRMÃELZA GIOVANELLA  
 A Partir de: 01/06/2021 Até30/06/2021  
 Qtde Plantões: 14

Processo N.: 318647/2021  
 Nome: (291647/2) UESLEI DE TOLEDO EPHIGENIO  
 Cargo/Função: (12036) NIVEL SUPERIOR ASSISTENCIAL  
 Referência: 000 Carga Horária: 30H  
 Un. Adm: (195685) HOSP. REG. DE RONDONOPOLIS IRMÃELZA GIOVANELLA  
 A Partir de: 01/06/2021 Até30/06/2021  
 Qtde Plantões: 10

Processo N.: 319819/2021  
 Nome: (281882/3) VALERIO VALDEVINO BEZERRA  
 Cargo/Função: (12038) NIVEL TECNICO ASSISTENCIAL  
 Referência: 000 Carga Horária: 40H  
 Un. Adm: (195731) HOSP REG DE ALTA FLORESTA ALBERT SABIN  
 A Partir de: 01/12/2020 Até31/12/2020  
 Qtde Plantões: 14

Processo N.: 315339/2021  
 Nome: (294004/2) VALMIR CORREIA DA SILVA  
 Cargo/Função: (12038) NIVEL TECNICO ASSISTENCIAL  
 Referência: 000 Carga Horária: 40H  
 Un. Adm: (195685) HOSP. REG. DE RONDONOPOLIS IRMÃELZA GIOVANELLA  
 A Partir de: 01/06/2021 Até30/06/2021  
 Qtde Plantões: 13

Processo N.: 362434/2021  
 Nome: (282010/2) VALMIR MENDES DE SOUZA FILHO  
 Cargo/Função: (12044) NIVEL MEDIO ADMINISTRATIVO  
 Referência: 000 Carga Horária: 40H  
 Un. Adm: (195758) HOSP. ESTADUAL LOUSITE FERREIRA DA SILVA  
 A Partir de: 01/07/2021 Até31/07/2021  
 Qtde Plantões: 14

Processo N.: 368430/2021  
 Nome: (305492/1) VANICE PEREIRA DE FREITAS  
 Cargo/Função: (12046) NIVEL FUNDAMENTAL ADMINISTRATIVO  
 Referência: 000 Carga Horária: 40H  
 Un. Adm: (195758) HOSP. ESTADUAL LOUSITE FERREIRA DA SILVA  
 A Partir de: 23/06/2021 Até30/06/2021  
 Qtde Plantões: 4

Processo N.: 362441/2021  
 Nome: (106892/1) VICTOR HUGO PEREIRA MARTINS  
 Cargo/Função: (4946) PROFIS TEC NIV MEDIO SERV SAUDE SUS  
 Referência: D-007 Carga Horária: 40H  
 Un. Adm: (195758) HOSP. ESTADUAL LOUSITE FERREIRA DA SILVA  
 A Partir de: 01/07/2021 Até31/07/2021  
 Qtde Plantões: 12

Processo N.: 319819/2021  
 Nome: (281294/2) VILANIA VIANA RODRIGUES  
 Cargo/Função: (12038) NIVEL TECNICO ASSISTENCIAL  
 Referência: 000 Carga Horária: 40H  
 Un. Adm: (195731) HOSP REG DE ALTA FLORESTA ALBERT SABIN  
 A Partir de: 03/12/2020 Até31/12/2020  
 Qtde Plantões: 14

Processo N.: 362444/2021  
 Nome: (294916/2) VINER ALBUQUERQUE ALVES  
 Cargo/Função: (12036) NIVEL SUPERIOR ASSISTENCIAL  
 Referência: 000 Carga Horária: 40H  
 Un. Adm: (195758) HOSP. ESTADUAL LOUSITE FERREIRA DA SILVA  
 A Partir de: 01/07/2021 Até31/07/2021  
 Qtde Plantões: 14

Processo N.: 362433/2021  
 Nome: (299209/1) VINICIUS TAVARES CEBALHO  
 Cargo/Função: (12044) NIVEL MEDIO ADMINISTRATIVO  
 Referência: 000 Carga Horária: 40H  
 Un. Adm: (195758) HOSP. ESTADUAL LOUSITE FERREIRA DA SILVA  
 A Partir de: 01/07/2021 Até31/07/2021  
 Qtde Plantões: 14

Processo N.: 324161/2021  
 Nome: (95633/1) VIRGINIA BEATRIZ DE RESENDE SILVA  
 Cargo/Função: (4912) PROFIS TEC NIV SUPERIOR SERV SAUDE SUS  
 Referência: D-007 Carga Horária: 40H  
 Un. Adm: (195685) HOSP. REG. DE RONDONOPOLIS IRMÆLZA GIOVANELLA  
 A Partir de: 01/06/2021 Até30/06/2021  
 Qtde Plantões: 13

Processo N.: 318647/2021  
 Nome: (304709/2) VIVIAN PEREIRA FERREIRA  
 Cargo/Função: (12036) NIVEL SUPERIOR ASSISTENCIAL  
 Referência: 000 Carga Horária: 30H  
 Un. Adm: (195685) HOSP. REG. DE RONDONOPOLIS IRMÆLZA GIOVANELLA  
 A Partir de: 01/06/2021 Até30/06/2021  
 Qtde Plantões: 10

Processo N.: 362435/2021  
 Nome: (95179/1) VIVIANE DOS SANTOS  
 Cargo/Função: (4912) PROFIS TEC NIV SUPERIOR SERV SAUDE SUS  
 Referência: D-007 Carga Horária: 40H  
 Un. Adm: (195758) HOSP. ESTADUAL LOUSITE FERREIRA DA SILVA  
 A Partir de: 01/07/2021 Até31/07/2021  
 Qtde Plantões: 14

Processo N.: 362435/2021  
 Nome: (114789/1) VIVIANE MARTINS SANTOS  
 Cargo/Função: (4912) PROFIS TEC NIV SUPERIOR SERV SAUDE SUS  
 Referência: D-004 Carga Horária: 30H  
 Un. Adm: (195758) HOSP. ESTADUAL LOUSITE FERREIRA DA SILVA  
 A Partir de: 20/07/2021 Até31/07/2021  
 Qtde Plantões: 5

Processo N.: 362429/2021  
 Nome: (299711/1) WANDERSON DA SILVA NUNES  
 Cargo/Função: (12054) CONDOTOR DE AMBULANCIA  
 Referência: 000 Carga Horária: 40H  
 Un. Adm: (195758) HOSP. ESTADUAL LOUSITE FERREIRA DA SILVA  
 A Partir de: 01/07/2021 Até31/07/2021  
 Qtde Plantões: 14

Processo N.: 315002/2021  
 Nome: (295017/2) WANDERSON JOAO BRANDAO DE ARAUJO  
 Cargo/Função: (12038) NIVEL TECNICO ASSISTENCIAL  
 Referência: 000 Carga Horária: 40H  
 Un. Adm: (118710) UNID.ESPEC. DE CONTR. MOVIMENTACAO DE PESSOAL  
 A Partir de: 18/06/2021 Até30/06/2021  
 Qtde Plantões: 7

Processo N.: 314972/2021  
 Nome: (95251/2) WAVINTON JOSE SOARES DA SILVA  
 Cargo/Função: (4912) PROFIS TEC NIV SUPERIOR SERV SAUDE SUS  
 Referência: D-005 Carga Horária: 30H  
 Un. Adm: (195685) HOSP. REG. DE RONDONOPOLIS IRMÆLZA GIOVANELLA  
 A Partir de: 01/06/2021 Até30/06/2021  
 Qtde Plantões: 10

Processo N.: 318391/2021  
 Nome: (95251/2) WAVINTON JOSE SOARES DA SILVA  
 Cargo/Função: (4912) PROFIS TEC NIV SUPERIOR SERV SAUDE SUS  
 Referência: D-005 Carga Horária: 30H  
 Un. Adm: (195685) HOSP. REG. DE RONDONOPOLIS IRMÆLZA GIOVANELLA  
 A Partir de: 01/02/2021 Até28/02/2021  
 Qtde Plantões: 5

Processo N.: 318647/2021  
 Nome: (300572/2) WAYNER BORGES PEIXOTO  
 Cargo/Função: (12036) NIVEL SUPERIOR ASSISTENCIAL  
 Referência: 000 Carga Horária: 30H  
 Un. Adm: (195685) HOSP. REG. DE RONDONOPOLIS IRMÆLZA GIOVANELLA  
 A Partir de: 01/06/2021 Até30/06/2021  
 Qtde Plantões: 10

Processo N.: 362429/2021  
 Nome: (300902/1) WEDISON ROBERTO DA SILVA  
 Cargo/Função: (12054) CONDOTOR DE AMBULANCIA  
 Referência: 000 Carga Horária: 40H  
 Un. Adm: (195758) HOSP. ESTADUAL LOUSITE FERREIRA DA SILVA  
 A Partir de: 01/07/2021 Até31/07/2021  
 Qtde Plantões: 14

Processo N.: 320622/2021  
 Nome: (210286/5) WILMA APARECIDA DE MOURA OLIVEIRA  
 Cargo/Função: (12038) NIVEL TECNICO ASSISTENCIAL  
 Referência: 000 Carga Horária: 40H  
 Un. Adm: (195715) HOSP. REG. DE COLIDER  
 A Partir de: 03/06/2021 Até30/06/2021  
 Qtde Plantões: 12

Processo N.: 319819/2021  
 Nome: (281137/2) ZENAIDE CARDOSO DE JESUS  
 Cargo/Função: (12038) NIVEL TECNICO ASSISTENCIAL  
 Referência: 000 Carga Horária: 40H  
 Un. Adm: (195731) HOSP REG DE ALTA FLORESTA ALBERT SABIN  
 A Partir de: 01/12/2020 Até31/12/2020  
 Qtde Plantões: 14

Processo N.: 320622/2021  
 Nome: (279505/4) ZENILDE DOS SANTOS  
 Cargo/Função: (12038) NIVEL TECNICO ASSISTENCIAL  
 Referência: 000 Carga Horária: 40H  
 Un. Adm: (195715) HOSP. REG. DE COLIDER  
 A Partir de: 03/06/2021 Até30/06/2021  
 Qtde Plantões: 13

Processo N.: 319819/2021  
 Nome: (284543/2) ZISLAINE ELIZABETE CARRARA DA SILVA  
 Cargo/Função: (12038) NIVEL TECNICO ASSISTENCIAL  
 Referência: 000 Carga Horária: 40H  
 Un. Adm: (195731) HOSP REG DE ALTA FLORESTA ALBERT SABIN  
 A Partir de: 01/12/2020 Até31/12/2020  
 Qtde Plantões: 14

PUBLICADA, REGISTRADA, CUMpra-SE.  
 Cuiabá-MT, 28 de Setembro de 2021.  
 Gilberto Gomes de Figueiredo  
 Secretário de Estado de Saúde

PORTARIA/SES/00494/2021 DE:  
 29/09/2021

O Secretário de Estado de Saúde no uso de suas atribuições que lhes são conferidas por lei,

Resolve: TORNAR SEM EFEITO  
 Evento: Regime de Plantão SUS LC nº441/2011

Processo N.: 330646/2021  
 Nome: (296379/1) ADEMILSON RODRIGUES DE SOUZA  
 Cargo/Função: (12050) NIVEL FUNDAMENTAL  
 Referência: 000 Carga Horária: 40H  
 Un. Adm: (195731) HOSP REG DE ALTA FLORESTA ALBERT SABIN  
 A Partir de: 01/06/2021 Até30/06/2021  
 Qtde Plantões: 13

Processo N.: 330646/2021  
 Nome: (289510/2) AMAVI DE JESUS VELOSO  
 Cargo/Função: (12050) NIVEL FUNDAMENTAL  
 Referência: 000 Carga Horária: 40H  
 Un. Adm: (195731) HOSP REG DE ALTA FLORESTA ALBERT SABIN  
 A Partir de: 01/06/2021 Até30/06/2021  
 Qtde Plantões: 12

Processo N.: 320372/2021  
 Nome: (296124/1) BARBARA MARQUES COELHO  
 Cargo/Função: (12040) NIVEL AUXILIAR ASSISTENCIAL  
 Referência: 000 Carga Horária: 40H  
 Un. Adm: (195731) HOSP REG DE ALTA FLORESTA ALBERT SABIN  
 A Partir de: 01/06/2021 Até30/06/2021  
 Qtde Plantões: 13

Processo N.: 350175/2021  
 Nome: (300866/1) TULIO GLEBSON RODRIGUES  
 Cargo/Função: (12044) NIVEL MEDIO ADMINISTRATIVO  
 Referência: 000 Carga Horária: 40H  
 Un. Adm: (118710) UNID.ESPEC. DE CONTR. MOVIMENTACAO DE PESSOAL  
 A Partir de: 01/07/2021 Até31/07/2021  
 Qtde Plantões: 11

PUBLICADA, REGISTRADA, CUMpra-SE.  
 Cuiabá-MT, 28 de Setembro de 2021.  
 Gilberto Gomes de Figueiredo  
 Secretário de Estado de Saúde

BOLETIM DE PESSOAL/SES/00942/2021 DE:  
 29/09/2021

O Secretário de Estado de Saúde no uso de suas atribuições que lhes são conferidas por lei,

Resolve: DEFERIR  
 Evento: LICENCA PARA TRATAMENTO DE SAUDE

Processo N.:  
 Nome: (64683/2) ANA CAROLINA MACHADO LANDGRAF  
 Cargo/Função: (4912) PROFIS TEC NIV SUPERIOR SERV SAUDE SUS  
 Un. Adm: (197165) COORD. DE ATENCAO AS DOENCAS CRONICAS  
 A Partir de: 01/09/2021 Até15/09/2021

Processo N.:  
 Nome: (114007/1) ANA VIRGINIA BARROS CAVALCANTE  
 Cargo/Função: (4946) PROFIS TEC NIV MEDIO SERV SAUDE SUS  
 Un. Adm: (179094) SUPERINT. DE GESTAO DE PESSOAS  
 A Partir de: 04/09/2021 Até03/10/2021

Processo N.:  
 Nome: (113084/1) APARECIDA DOS SANTOS SOUZA  
 Cargo/Função: (4946) PROFIS TEC NIV MEDIO SERV SAUDE SUS  
 Un. Adm: (118710) UNID.ESPEC. DE CONTR. MOVIMENTACAO DE PESSOAL  
 A Partir de: 23/09/2021 Até22/10/2021

Processo N.:  
 Nome: (118869/1) CLEUZA SOLANGE GOMES MOTA  
 Cargo/Função: (4946) PROFIS TEC NIV MEDIO SERV SAUDE SUS  
 Un. Adm: (195685) HOSP. REG. DE RONDONOPOLIS IRMÆLZA GIOVANELLA  
 A Partir de: 11/05/2021 Até24/05/2021

Processo N.:  
 Nome: (95442/1) DEBORA MIRIAN DA COSTA FONTES  
 Cargo/Função: (4946) PROFIS TEC NIV MEDIO SERV SAUDE SUS  
 Un. Adm: (158704) COORD. DE GESTAO AMBULATORIAL DO CERMAC  
 A Partir de: 27/08/2021 Até10/09/2021

Processo N.:  
 Nome: (95183/1) FELICIO ALVES GARCIA TOSTA  
 Cargo/Função: (4989) PROFIS APOIO SERV SAUDE SUS  
 Un. Adm: (195685) HOSP. REG. DE RONDONOPOLIS IRMÆLZA  
 GIOVANELLA  
 A Partir de: 06/09/2021 Até05/10/2021

Processo N.:  
 Nome: (94052/1) FLAVIA MARIA DE FRANCA MANGUEIRA  
 Cargo/Função: (4912) PROFIS TEC NIV SUPERIOR SERV SAUDE SUS  
 Un. Adm: (195707) HOSP REG DOUTOR ANTONIO CARLOS SOUTO  
 FONTES  
 A Partir de: 30/08/2021 Até28/10/2021

Processo N.:  
 Nome: (45534/2) FRANCISCO DA SILVA FERREIRA  
 Cargo/Função: (4946) PROFIS TEC NIV MEDIO SERV SAUDE SUS  
 Un. Adm: (197203) COORD. ADMINISTRATIVA DO CERMAC  
 A Partir de: 02/09/2021 Até08/09/2021

Processo N.:  
 Nome: (94037/1) JOSE AUGUSTO SALES  
 Cargo/Função: (4912) PROFIS TEC NIV SUPERIOR SERV SAUDE SUS  
 Un. Adm: (195707) HOSP REG DOUTOR ANTONIO CARLOS SOUTO  
 FONTES  
 A Partir de: 02/09/2021 Até01/10/2021

Processo N.:  
 Nome: (106612/1) KERLEY BARBOSA TEIXEIRA  
 Cargo/Função: (4946) PROFIS TEC NIV MEDIO SERV SAUDE SUS  
 Un. Adm: (137154) DIRET.DO CENTRO EST.DE ODONTOL.PACIENTES  
 ESPECIAIS  
 A Partir de: 03/09/2021 Até09/09/2021

Processo N.:  
 Nome: (111344/1) MARTA ESTER CONCIANI  
 Cargo/Função: (4912) PROFIS TEC NIV SUPERIOR SERV SAUDE SUS  
 Un. Adm: (137219) COORD.DE ENSINO, PESQ. E EXT. DA ESC. SAU.  
 PUBLICA  
 A Partir de: 13/09/2021 Até17/09/2021

Processo N.:  
 Nome: (115738/1) NEVIO LOTUFO NETO  
 Cargo/Função: (4946) PROFIS TEC NIV MEDIO SERV SAUDE SUS  
 Un. Adm: (191078) COORD. DE APOIO ADMINISTRATIVO DO CIAPS  
 A Partir de: 09/09/2021 Até07/11/2021

Processo N.:  
 Nome: (95292/1) NUPERCINO PEREIRA DA CONCEICAO  
 Cargo/Função: (4946) PROFIS TEC NIV MEDIO SERV SAUDE SUS  
 Un. Adm: (195685) HOSP. REG. DE RONDONOPOLIS IRMÆLZA  
 GIOVANELLA  
 A Partir de: 18/05/2021 Até21/05/2021

Processo N.:  
 Nome: (96085/1) PAULO ROBERTO ANTUNES DO NASCIMENTO  
 Cargo/Função: (4946) PROFIS TEC NIV MEDIO SERV SAUDE SUS  
 Un. Adm: (191078) COORD. DE APOIO ADMINISTRATIVO DO CIAPS  
 A Partir de: 03/09/2021 Até12/09/2021

Processo N.:  
 Nome: (104953/1) RITAMARIS DE ARRUDA REGIS BORGES  
 Cargo/Função: (4912) PROFIS TEC NIV SUPERIOR SERV SAUDE SUS  
 Un. Adm: (151432) DIR.DO ESCRITORIO REG.DE SAUDE DA BAIXADA  
 CUIABANA  
 A Partir de: 03/09/2021 Até02/10/2021

Processo N.:  
 Nome: (96325/1) RUTE GOMES FERREIRA  
 Cargo/Função: (4912) PROFIS TEC NIV SUPERIOR SERV SAUDE SUS  
 Un. Adm: (065609) COMISSÃO INTERGESTORA BIPARTITE  
 A Partir de: 02/09/2021 Até15/09/2021

Processo N.:  
 Nome: (115454/1) SELMA DOS SANTOS AMARAL  
 Cargo/Função: (4946) PROFIS TEC NIV MEDIO SERV SAUDE SUS  
 Un. Adm: (151882) DIR.DO ESCRIT. REG.DE SAUDE DE PEIXOTO DE  
 AZEVEDO  
 A Partir de: 05/09/2021 Até08/09/2021

PUBLICADA, REGISTRADA, CUMPRÁ-SE.  
 Cuiabá-MT, 28 de Setembro de 2021.  
 Gilberto Gomes de Figueiredo  
 Secretário de Estado de Saúde

BOLETIM DE PESSOAL/SES/00943/2021 DE:  
 29/09/2021

O Secretário de Estado de Saúde no uso de suas atribuições que lhes são conferidas por lei,

Resolve: DEFERIR  
 Evento: LICENÇA PARA TRATAMENTO DE SAUDE EM PESSOA DA FAMILIA

Processo N.:  
 Nome: (109873/1) GLAUBIA ROCHA BARBOSA RELVAS  
 Cargo/Função: (4912) PROFIS TEC NIV SUPERIOR SERV SAUDE SUS  
 Un. Adm: (151513) DIR. DO ESCRITORIO REG.DE SAUDE DE BARRA DO  
 GARCAS  
 A Partir de: 09/09/2021 Até16/09/2021

Processo N.:  
 Nome: (109873/2) GLAUBIA ROCHA BARBOSA RELVAS  
 Cargo/Função: (4912) PROFIS TEC NIV SUPERIOR SERV SAUDE SUS  
 Un. Adm: (118710) UNID.ESPEC. DE CONTR. MOVIMENTACAO DE PESSOAL  
 A Partir de: 09/09/2021 Até16/09/2021

PUBLICADA, REGISTRADA, CUMPRÁ-SE.  
 Cuiabá-MT, 28 de Setembro de 2021.  
 Gilberto Gomes de Figueiredo  
 Secretário de Estado de Saúde

## ADMINISTRAÇÃO INDIRETA

## FAPEMAT

## FUNDAÇÃO DE AMPARO À PESQUISA

BOLETIM DE PESSOAL/FAPEMAT/00005/2021 DE:  
 29/09/2021

O Presidente da FAPEMAT no uso de suas atribuições que lhes são conferidas por lei,

Resolve: DEFERIR  
 Evento: LICENÇA PARA TRATAMENTO DE SAUDE

Processo N.:  
 Nome: (125093/1) CLAUDIA MARISA ROSA  
 Cargo/Função: (11905) AGENTE UNIVERSITARIO LC 321  
 Un. Adm: (143847) UNID. DE ASSESSORIA  
 A Partir de: 02/09/2021 Até16/09/2021

PUBLICADA, REGISTRADA, CUMPRÁ-SE.  
 Cuiabá-MT, 28 de Setembro de 2021.  
 Marcos de SáFernandes da Silva  
 Presidente da FAPEMAT

## UNEMAT

## UNIVERSIDADE DO ESTADO DE MATO GROSSO

BOLETIM DE PESSOAL/UNEMAT/00278/2021 DE:  
 29/09/2021

O Reitor-Presidente da FUNEMT no uso de suas atribuições que lhes são conferidas por lei,

Resolve: DEFERIR  
 Evento: LICENÇA PARA TRATAMENTO DE SAUDE

Processo N.:  
 Nome: (280522/1) GLAUCIMAR APARECIDA DE SIQUEIRA  
 Cargo/Função: (11905) AGENTE UNIVERSITARIO LC 321  
 Un. Adm: (206563) FACUL. DE EDUC. E LINGUAGEM  
 A Partir de: 26/08/2021 Até09/09/2021

Processo N.:  
 Nome: (83270/1) LUCIANO PEREIRA DA SILVA  
 Cargo/Função: (11802) PROFESSOR UNEMAT LC 534/2014  
 Un. Adm: (206300) FACULDADE DE CIENCIAS HUMANAS  
 A Partir de: 05/09/2021 Até04/10/2021

PUBLICADA, REGISTRADA, CUMPRÁ-SE.  
 Cuiabá-MT, 28 de Setembro de 2021.  
 Rodrigo Bruno Zanin  
 Reitor-Presidente da FUNEMT

BOLETIM DE PESSOAL/UNEMAT/00279/2021 DE:  
 29/09/2021

O Reitor-Presidente da FUNEMT no uso de suas atribuições que lhes são conferidas por lei,

Resolve: DEFERIR  
 Evento: LICENÇA A GESTANTE

Processo N.:  
 Nome: (126204/6) KATIUSCIA VILELA DOS REIS  
 Cargo/Função: (11905) AGENTE UNIVERSITARIO LC 321  
 Un. Adm: (054704) REITORIA  
 A Partir de: 06/09/2021 Até04/03/2022

PUBLICADA, REGISTRADA, CUMPRÁ-SE.  
 Cuiabá-MT, 28 de Setembro de 2021.  
 Rodrigo Bruno Zanin  
 Reitor-Presidente da FUNEMT

BOLETIM DE PESSOAL/UNEMAT/00280/2021 DE:  
 29/09/2021

O Reitor-Presidente da FUNEMT no uso de suas atribuições que lhes são conferidas por lei,

Resolve: DEFERIR  
 Evento: LICENÇA PREMIO - GOZO

Processo N.: 420841/2021  
 Nome: (87331/3) ALEKSANDRA ROSENDO DOS SANTOS RAMOS  
 Cargo/Função: (11802) PROFESSOR UNEMAT LC 534/2014  
 Quinquênio de Referência: 01/02/2015 Ate 31/01/2020  
 A Partir de: 20/10/2021 Até18/12/2021

Processo N.: 450020/2021  
 Nome: (127519/1) EDILEIA GONCALVES LEITE  
 Cargo/Função: (11905) AGENTE UNIVERSITARIO LC 321  
 Quinquênio de Referência: 12/01/2011 Ate 11/01/2016  
 A Partir de: 20/09/2021 Até19/10/2021

PUBLICADA, REGISTRADA, CUMPRÁ-SE.  
 Cuiabá-MT, 28 de Setembro de 2021.  
 Rodrigo Bruno Zanin  
 Reitor-Presidente da FUNEMT

## IPEM-MT

## INSTITUTO DE PESOS E MEDIDAS DE MATO GROSSO

PORTARIA/IPEM/00012/2021  
29/09/2021

DE:

O Presidente do IPEM/MT no uso de suas atribuições que lhes são conferidas por lei,

Resolve: DESIGNAR

Evento: DESIGNAÇÃO EM SUBSTITUIÇÃO CARGO EM COMISSÃO/FUNÇÃO

Processo N.: 602/2021

Nome: (16524/2) TANIA FERRER KALIX PAES DE BARROS

A Partir de: 01/10/2021 Até 15/10/2021

Cargo/Função: (11606) DGA-6 SERVIDOR

Substituído: (8740/3) MARIA JOSE DUARTE LOPES

Un. Adm: (142255) COORD. DE FISCALIZACAO DE PRODUTOS

PUBLICADA, REGISTRADA, CUMPRÁ-SE.

Cuiabá-MT, 28 de Setembro de 2021.

Bento Francisco Gomes Bezerra

Presidente do IPEM/MT

## INDEA

## INSTITUTO DE DEFESA AGROPECUÁRIA

BOLETIM DE PESSOAL/INDEA/00389/2021  
29/09/2021

DE:

O Presidente do INDEA no uso de suas atribuições que lhes são conferidas por lei,

Resolve: CONCEDER

Evento: ADICIONAL NOTURNO

Processo N.: 356108/2021

Nome: (48145/2) NELSON DE SOUZA

Cargo/Função: (3874) AGENTE FISCAL EST DEF AGRO FLOR I L9070

Un. Adm: (150118) UNID. LOCAL DE EXECUCAO DE MATUPA

A Partir de: 04/08/2021 Até 04/08/2021

PUBLICADA, REGISTRADA, CUMPRÁ-SE.

Cuiabá-MT, 28 de Setembro de 2021.

Emanuele Gonçalves de Almeida

Presidente do INDEA

BOLETIM DE PESSOAL/INDEA/00390/2021  
29/09/2021

DE:

O Presidente do INDEA no uso de suas atribuições que lhes são conferidas por lei,

Resolve: DEFERIR

Evento: LICENCA PARA TRATAMENTO DE SAUDE

Processo N.:

Nome: (79771/1) KELLYN OLIDES DE ARRUDA CORREA PHILIPP

Cargo/Função: (3870) FISCAL EST DEF AGRO E FLORESTAL L9070

Un. Adm: (181102) COORD. DE ORCAMENTO E CONVENIOS

A Partir de: 04/09/2021 Até 03/10/2021

Processo N.:

Nome: (109743/1) VALDECY DE MORAES LOURENCO

Cargo/Função: (3870) FISCAL EST DEF AGRO E FLORESTAL L9070

Un. Adm: (148946) UNID. LOCAL DE EXECUCAO DE TORIXOREU

A Partir de: 16/09/2021 Até 19/09/2021

PUBLICADA, REGISTRADA, CUMPRÁ-SE.

Cuiabá-MT, 28 de Setembro de 2021.

Emanuele Gonçalves de Almeida

Presidente do INDEA

BOLETIM DE PESSOAL/INDEA/00391/2021  
29/09/2021

DE:

O Presidente do INDEA no uso de suas atribuições que lhes são conferidas por lei,

Resolve: DEFERIR

Evento: LICENCA PREMIO - GOZO

Processo N.: CI 023/2021

Nome: (80040/2) JOSE PRUDENCIANO CARRIJO SOUZA

Cargo/Função: (3874) AGENTE FISCAL EST DEF AGRO FLOR I L9070

Quinquênio de Referência: 14/03/2008 Até 13/03/2013

A Partir de: 01/10/2021 Até 30/10/2021

PUBLICADA, REGISTRADA, CUMPRÁ-SE.

Cuiabá-MT, 28 de Setembro de 2021.

Emanuele Gonçalves de Almeida

Presidente do INDEA

BOLETIM DE PESSOAL/INDEA/00392/2021

DE:

29/09/2021

O Presidente do INDEA no uso de suas atribuições que lhes são conferidas por lei,

Resolve: DEFERIR

Evento: GOZO LICENCA-PREMIO, JORNADA 50%

Processo N.: CI 131/2021

Nome: (242609/1) ELIZETE FERREIRA DE SOUZA

Cargo/Função: (5349) ANALISTA ADMINISTRATIVO L 10052

Quinquênio de Referência: 26/07/2012 Até 25/07/2017

A Partir de: 01/11/2021 Até 30/12/21

PUBLICADA, REGISTRADA, CUMPRÁ-SE.

Cuiabá-MT, 28 de Setembro de 2021.

Emanuele Gonçalves de Almeida

Presidente do INDEA

## DETRAN

## DEPARTAMENTO ESTADUAL DE TRÂNSITO

BOLETIM DE PESSOAL/DETRAN/00431/2021  
29/09/2021

DE:

O Presidente do DETRAN no uso de suas atribuições que lhes são conferidas por lei,

Resolve: DEFERIR

Evento: LICENCA PARA TRATAMENTO DE SAUDE

Processo N.:

Nome: (80707/1) ADELY SOARES DE OLIVEIRA TELOKEN

Cargo/Função: (5430) AGENTE DO SERVICO DE TRANSITO LC 505/13

Un. Adm: (155489) 18° JACIARA

A Partir de: 06/09/2021 Até 04/11/2021

Processo N.:

Nome: (59181/1) BENEDITO ODENIR SILVA

Cargo/Função: (5430) AGENTE DO SERVICO DE TRANSITO LC 505/13

Un. Adm: (198218) GER. DO NUCLEO DE ATEND. - SHOP EST CUIABA

A Partir de: 01/09/2021 Até 29/11/2021

Processo N.:

Nome: (228666/1) JEAN KARLO DE ALMEIDA CASTRO

Cargo/Função: (5430) AGENTE DO SERVICO DE TRANSITO LC 505/13

Un. Adm: (184012) GER. DE CONTRATOS

A Partir de: 19/07/2021 Até 07/08/2021

Processo N.:

Nome: (256467/1) JESSICA BRESSANIM MEDEIROS

Cargo/Função: (5430) AGENTE DO SERVICO DE TRANSITO LC 505/13

Un. Adm: (155608) 28° SÃO JOSE DO QUATRO MARCOS

A Partir de: 02/09/2021 Até 11/09/2021

Processo N.:

Nome: (225469/1) JOSE VALDAIR DE OLIVEIRA

Cargo/Função: (5430) AGENTE DO SERVICO DE TRANSITO LC 505/13

Un. Adm: (196398) POSTO ATEN. GANHA TEMPO CPA

A Partir de: 01/09/2021 Até 30/10/2021

Processo N.:

Nome: (126884/1) SILMARA CELSO DOURADO

Cargo/Função: (5430) AGENTE DO SERVICO DE TRANSITO LC 505/13

Un. Adm: (183822) COORD. DE PATRIMONIO

A Partir de: 02/09/2021 Até 01/10/2021

PUBLICADA, REGISTRADA, CUMPRÁ-SE.

Cuiabá-MT, 28 de Setembro de 2021.

Gustavo Reis Lobo de Vasconcelos

Presidente do DETRAN

BOLETIM DE PESSOAL/DETRAN/00432/2021  
29/09/2021

DE:

O Presidente do DETRAN no uso de suas atribuições que lhes são conferidas por lei,

Resolve: DEFERIR

Evento: LICENCA PARA TRATAMENTO DE SAUDE EM PESSOA DA FAMILIA

Processo N.:

Nome: (257564/1) ANNDREYA PAULLA MARTINS MILHOMEM LAURENTINO

Cargo/Função: (5430) AGENTE DO SERVICO DE TRANSITO LC 505/13

Un. Adm: (071919) PRES. DO DEP. ESTADUAL DE TRANSITO DE MATO GROSSO

A Partir de: 01/09/2021 Até 30/09/2021

Processo N.:

Nome: (256825/1) APOENNA KETILLY GONCALVES DA SILVA

Cargo/Função: (5430) AGENTE DO SERVICO DE TRANSITO LC 505/13

Un. Adm: (155411) 40° PRIMAVERA DO LESTE

A Partir de: 30/08/2021 Até 07/09/2021

PUBLICADA, REGISTRADA, CUMPRÁ-SE.

Cuiabá-MT, 28 de Setembro de 2021.

Gustavo Reis Lobo de Vasconcelos

Presidente do DETRAN

## LICITAÇÃO

## SECRETARIAS

## SINFRA

## SECRETARIA DE ESTADO DE INFRAESTRUTURA E LOGÍSTICA

**AVISO DE ABERTURA DE LICITAÇÃO**  
RDC PRESENCIAL - EDITAL n. 025/2021

**Processo n. 363529/2021 - OBJETO:** Contratação de empresa de engenharia para execução dos serviços de recuperação funcional do pavimento da rodovia MT-225, trecho: Entr. BR-163/MT - Feliz Natal/MT, subtrecho: Entr. BR-163/MT - Vera, com extensão de 32,70 km. O Edital será disponibilizado no dia 29/09/2021, à partir das 14h00 (horário local), pelo endereço eletrônico [www.sinfra.mt.gov.br](http://www.sinfra.mt.gov.br) acessando o menu "documentos" e o submenu "licitações e editais". **Entrega das propostas:** Deverão ser entregues à Comissão Permanente de Licitação, instituída pela Portaria n.051/2021/CGAB/SINFRA, publicada no DOE n.28074, de 30/08/2021, página 9, na sessão pública do dia **26/10/2021, às 9:00 horas (horário local)**, na sala de Reuniões - 2º andar, localizada na Secretaria de Estado de Infraestrutura e Logística/SINFRA, localizada na Av. Hélio Hermínio Ribeiro Torquato da Silva, Centro Político Administrativo, Cuiabá/MT. A sessão pública poderá ser acompanhada em tempo real através do canal da SINFRA no link: <https://www.youtube.com/channel/UCaDSkLVwea-9jkFp5C-M3ow>. Bem como, pelo Portal da Transparência do Estado de Mato Grosso: <http://www.transparencia.mt.gov.br/sinfra>. Informações gerais: telefone: (65) 3613-0529 e-mail: [cpl@sinfra.mt.gov.br](mailto:cpl@sinfra.mt.gov.br).

Cuiabá/MT, 28 de setembro de 2021.

Marcelo de Oliveira e Silva  
Secretário de Infraestrutura e Logística  
SINFRA - MT

Visto.

Rogério Sebastião Magalhães  
Unidade de Licitação  
UNILIC/SINFRA

**AVISO DE ABERTURA DE LICITAÇÃO**  
RDC PRESENCIAL - EDITAL n. 026/2021

**Processo n. 376430/2021 - OBJETO:** Contratação de empresa de engenharia para execução dos serviços de implantação e pavimentação da rodovia MT-325, trecho: Entr. MT-206/208 Alta Floresta - Escola Rural Produtiva (ERPAF), subtrecho: Km 5,00 - Escola Rural Produtiva (ERPAF), com extensão de 20,316 km. O Edital será disponibilizado no dia 29/09/2021, à partir das 14h00 (horário local), pelo endereço eletrônico [www.sinfra.mt.gov.br](http://www.sinfra.mt.gov.br) acessando o menu "documentos" e o submenu "licitações e editais". **Entrega das propostas:** Deverão ser entregues à Comissão Permanente de Licitação, instituída pela Portaria n.051/2021/CGAB/SINFRA, publicada no DOE n.28074, de 30/08/2021, página 9, na sessão pública do dia **26/10/2021, às 14:00 horas (horário local)**, na sala de Reuniões - 2º andar, localizada na Secretaria de Estado de Infraestrutura e Logística/SINFRA, localizada na Av. Hélio Hermínio Ribeiro Torquato da Silva, Centro Político Administrativo, Cuiabá/MT. A sessão pública poderá ser acompanhada em tempo real através do canal da SINFRA no link: <https://www.youtube.com/channel/UCaDSkLVwea-9jkFp5C-M3ow>. Bem como, pelo Portal da Transparência do Estado de Mato Grosso: <http://www.transparencia.mt.gov.br/sinfra>. Informações gerais: telefone: (65) 3613-0529 e-mail: [cpl@sinfra.mt.gov.br](mailto:cpl@sinfra.mt.gov.br).

Cuiabá/MT, 28 de setembro de 2021.

Marcelo de Oliveira e Silva  
Secretário de Infraestrutura e Logística  
SINFRA - MT

Visto.

Rogério Sebastião Magalhães  
Unidade de Licitação  
UNILIC/SINFRA

**AVISO DE ABERTURA DE LICITAÇÃO**  
TOMADA DE PREÇOS - EDITAL n. 07/2021

**Processo n.393899/2021 - OBJETO:** Contratação de empresa especializada na prestação de serviços de reforma de embarcações com os devidos reparos estruturais na Balsa Estradeiro I e serviços de reparos no rebocador Estradeiro II, localizados na Reserva Indígena do Rio Xingu, na interseção da MT-322 com o Rio Xingu, nas coordenadas: latitude 10° 46' 37,7"S e longitude: 53° 06' 05,4"W, na tríplice fronteira dos municípios de Matupá/MT, Marcelândia/MT e São José do Xingu/MT. **Lote:** ÚNICO. O Edital será disponibilizado no dia 29/09/2021, à partir das 14h00 (horário local), pelo endereço eletrônico [www.sinfra.mt.gov.br](http://www.sinfra.mt.gov.br), acessando o menu "serviços" e o submenu "licitações e editais". **Entrega das propostas:** Deverão ser entregues à Comissão Permanente de Licitação instituída pela Portaria n.051/2021/CGAB/SINFRA, publicada no DOE n.28.074, de 30/08/2021, página 9, na sessão pública do dia **19/10/2021, às 14h00min (horário local)**, na sala de Reuniões do 2º Andar, no prédio da SINFRA, localizado na Avenida Hélio Hermínio Ribeiro Torquato da Silva, s/n, Centro Político Administrativo, Cuiabá/MT. A sessão pública poderá ser acompanhada em tempo real através do canal da SINFRA no link: <https://www.youtube.com/channel/UCaDSkLVwea-9jkFp5C-M3ow>, ou pelo Portal da Transparência do Estado de Mato Grosso: <http://www.transparencia.mt.gov.br/sinfra>. Informações gerais: telefone nº. (65) 3613-0529 e-mail: [cpl@sinfra.mt.gov.br](mailto:cpl@sinfra.mt.gov.br).

Cuiabá/MT, 28 de setembro de 2021.

Marcelo de Oliveira e Silva  
Secretário de Estado de Infraestrutura e Logística do Estado de Mato Grosso  
SINFRA - MT

Visto.

Rogério Sebastião Magalhães  
Unidade de Licitação  
UNILIC/SINFRA

**AVISO DE ABERTURA DE LICITAÇÃO**  
RDC PRESENCIAL - EDITAL n. 027/2021

**Processo n. 361746/2021 - OBJETO:** Contratação de empresa de engenharia para execução dos serviços de implantação e pavimentação da rodovia MT-473, trecho: Entr. MT-265 - Entr. MT-358, subtrecho: Curva do Cotovelo (km 84,6) - Final do Pavimento (km 129,60), com extensão de 45,00 Km. O Edital será disponibilizado no dia 29/09/2021, a partir das 14h00 (horário local), pelo endereço eletrônico [www.sinfra.mt.gov.br](http://www.sinfra.mt.gov.br) acessando o menu "documentos" e o submenu "licitações e editais". **Entrega das propostas:** Deverão ser entregues à Comissão Permanente de Licitação, instituída pela Portaria n.051/2021/CGAB/SINFRA, publicada no DOE n.28074, de 30/08/2021, página 9, na sessão pública do dia **04/11/2021, às 9:00 horas (horário local)**, na sala de Reuniões - 2º andar, localizada na Secretaria de Estado de Infraestrutura e Logística/SINFRA, localizada na Av. Hélio Hermínio Ribeiro Torquato da Silva, Centro Político Administrativo, Cuiabá/MT. A sessão pública poderá ser acompanhada em tempo real através do canal da SINFRA no link: <https://www.youtube.com/channel/UCaDSkLVwea-9jkFp5C-M3ow>. Bem como, pelo Portal da Transparência do Estado de Mato Grosso: <http://www.transparencia.mt.gov.br/sinfra>. Informações gerais: telefone: (65) 3613-0529 e-mail: [cpl@sinfra.mt.gov.br](mailto:cpl@sinfra.mt.gov.br).

Cuiabá/MT, 28 de setembro de 2021.

Marcelo de Oliveira e Silva  
Secretário de Infraestrutura e Logística  
SINFRA - MT

Visto.

Rogério Sebastião Magalhães  
Unidade de Licitação  
UNILIC/SINFRA



SESP

## SECRETARIA DE ESTADO DE SEGURANÇA PÚBLICA

**ATA DE REGISTRO DE PREÇOS 005/2021/SECRETARIA DE ESTADO DE SEGURANÇA PÚBLICA**

ATA DE REGISTRO DE PREÇOS: N° 005/2021/SECRETARIA DE ESTADO DE SEGURANÇA PÚBLICA

PROCESSO: N° 33309/2021/SECRETARIA DE ESTADO DE SEGURANÇA PÚBLICA

PREGÃO: N° 035/2021/SECRETARIA DE ESTADO DE SEGURANÇA PÚBLICA

Pelo presente instrumento, o Estado de Mato Grosso, por meio da **SECRETARIA DE ESTADO DE SEGURANÇA PÚBLICA**, situada na Rua Júlio Domingos de Campos, s/n, Bairro Centro Político Administrativo, Cuiabá-MT, CEP: 78049-927, Cuiabá/MT, CNPJ: 03.507.415/0028-64, neste ato representado pelo Secretário Adjunto de Segurança Pública **CARLOS GEORGE DE CARVALHO DAVIM**, brasileiro, funcionário público, portador do RG n° 0746670-6, inscrito no CPF/MF sob o n° 200.320.644-20, residente e domiciliado nesta Capital, RESOLVE REGISTRAR OS PREÇOS da(s) empresa(s) relacionadas, quantidades estimadas e indicadas abaixo, de acordo com a classificação obtida em cada lote, atendendo as condições, as especificações técnicas e as propostas ofertadas na licitação regulamentada pelo edital e anexos do **PREGÃO ELETRÔNICO n° 035/2021/SESP**, do tipo **MENOR PREÇO POR LOTE**, PROCESSO ADMINISTRATIVO n° 33309/2021, independentemente de transcrições, constituindo esta ATA DE REGISTRO DE PREÇOS documento vinculativo e obrigacional às partes.

EMPRESA	YVU INDÚSTRIA DE CONFECÇÕES EIRELI
CNPJ	14.355.612/0001-06
ENDEREÇO	RUA MANOEL FERREIRA DE ARAUJO, CENTRO, 827 CAARAPO-MS CEP: 79940-000
REPRESENTANTE:	EDUARDO MONTEIRO CORREA RG: 1625643 SSP/MS CPF: 026.448.811-37
CONTATO (TELEFONE)	(67)3424-8490/(67) 99131-8688
E-MAIL:	VENDAS@ARTECAMISSETAS.COM.BR LICITACAO@ARTECAMISSETAS.COM.BR
EMPRESA	INDÚSTRIA DE EQUIPAMENTOS DE SEGURANÇA MAC EIRELI
CNPJ	43.301.274/0001-23
ENDEREÇO	RUA CRISTO OPERARIO, VJ GUILHERME, 34 SÃO PAULO-SP CEP: 02055-080
REPRESENTANTE:	ANTONIO AUGUSTO DE CAMPOS RG: 6304772 SSP-SP CPF: 675.383.208-49
CONTATO (TELEFONE)	(11) 2905-0621/(11)2905-0622
E-MAIL:	INDUSTRIAMAC@HOTMAIL.COM
EMPRESA	S. M. GIUSTTI DE ARRUDA & CIA LTDA
CNPJ	87.711.005/0001-34
ENDEREÇO	AV. MIGUEL SUTIL, COOPHAMIL, 14230 CUIABÁ-MT CEP:78028-015
REPRESENTANTE:	SANDRA MARA GIUSTTI DE ARRUDA RG: 0814192-4 SJ-MT CPF: 545300591-20
CONTATO (TELEFONE)	(65) 3637- 2577
E-MAIL:	STILLUSU@TERRA.COM.BR
EMPRESA	MASTER UNIFORMES E BRINDES INDÚSTRIA E COMÉRCIO LTDA
CNPJ	26.583.427/0001-53
ENDEREÇO	RUA BARÃO DE MELGAÇO, PORTO, 607 CUIABÁ-MT CEP: 78025-300
REPRESENTANTE:	MARCUS MACULAN SODRÉ RG: 0072627-3 SSP-MT CPF:091.737.061-91
CONTATO (TELEFONE)	(65) 99974-9897
E-MAIL:	LICITACAO2@MASTERUNIFORMES.COM.BR DIRETORIA@MASTERUNIFORME.COM.BR
EMPRESA	J.R. MACHADO COMÉRCIO E SERVIÇOS
CNPJ	01.756.582/0001-01
ENDEREÇO	R COLUMBIA, QUINTINO BOCAIUVA, 80 RIO DE JANEIRO-RJ CEP: 21380-170

REPRESENTANTE:	LIDYA RIBEIRO OLIVEIRA RG: 28.713.122-1 DETRAN/RJ CPF: 081.170.376-29
CONTATO (TELEFONE)	(21) 3357-8652
E-MAIL:	JR50@SUPERIG.COM.BR
EMPRESA	ALIANÇA MILITAR INDÚSTRIA E COMÉRCIO EIRELI
CNPJ	15.136.883/0001-39
ENDEREÇO	AV. PRES. JUCELINO KUBITSCHCK, NOVA ERA, 5685 JUIZ DE FORA-MG CEP: 36090-000
REPRESENTANTE:	DIOGO ANTÔNIO BARROSO DE ANDRADE REZENDE RG: MG-14.398.090 CPF: 106.127.596-52
CONTATO (TELEFONE)	(32) 3235-2226
E-MAIL:	DIOGO@ALIANCAMILITAR.COM.BR FELIPE@ALIANCAMILITAR.COM.BR
EMPRESA	MIL KOISAS ARTIGOS MILITARES EIRELI
CNPJ	04.950.056/0001-68
ENDEREÇO	RUA MARZAGÃO, CPA I, 15 CUIABÁ-MT CEP: 78055-225
REPRESENTANTE:	RAIMUNDO FRANCISCO DE SOUZA RG: 421732 SSP MT CPF: 345.553.151-20
CONTATO (TELEFONE)	(65) 3641-4700
E-MAIL:	MILKOISASMT@TERRA.COM.BR

Sujeitam-se as partes às normas constantes da Constituição Federal de 1988, Lei Federal n° 8666/1993 e suas eventuais alterações, Lei Federal n° 10.520/2002, Decreto Estadual n° 840/2017, Lei Complementar n° 123/2006, Lei Estadual n° 7.696/2002, sem prejuízo de outras normas aplicáveis.

**1. DO OBJETO**

1.1. Esta Ata possui o objetivo de registrar preços dos itens abaixo relacionados, no respectivo LOTE, futura aquisição de fardamento e acessórios de uso, para o Corpo de Bombeiros Militar de Mato Grosso.

Lote 01 YVU INDÚSTRIA DE CONFECÇÕES EIRELI - CNPJ: 14.355.612/0001-06 (AMPLA CONCORRÊNCIA)
Item: 1
Especificação: UNIFORME DE COMBATE COMPLETO CONSTITUÍDO DE CALÇA E GANDOLA (CONFORME ESPECIFICAÇÕES CONSTANTES NO ANEXO I DO EDITAL)
Marca: PRÓPRIA
Unidade: unidade
Quantidade: 4236
Valor unitário: R\$ 212,50
Valor total: R\$ 900.150,00
Lote 02 INDÚSTRIA DE EQUIPAMENTOS DE SEGURANÇA MAC EIRELI - CNPJ: 43.301.274/0001-23 (AMPLA CONCORRÊNCIA)
Item: 1
Especificação: COTURNO TÁTICO. (CONFORME ESPECIFICAÇÕES CONSTANTES NO ANEXO I DO EDITAL).
Marca: PRÓPRIA
Unidade: par
Quantidade: 2050
Valor unitário: R\$ 157,80
Valor total: R\$ 323.490,00
Lote 03 S. M. GIUSTTI DE ARRUDA & CIA LTDA - CNPJ: 87.711.005/0001-34 (AMPLA CONCORRÊNCIA)
Item: 1
Especificação: CAMISETA TIPO T-SHIRT (CONFORME ESPECIFICAÇÕES CONSTANTES NO ANEXO I DO EDITAL).
Marca: PRÓPRIA
Unidade: unidade
Quantidade: 3550
Valor unitário: R\$ 15,19
Valor total: R\$ 53.924,50

Lote 04  
MASTER UNIFORMES E BRINDES INDÚSTRIA E COMÉRCIO LTDA - CNPJ:  
26.583.427/0001-53  
(EXCLUSIVO PARA ME, EPPE COOPERATIVAS ENQUADRADAS NO ARTIGO 34  
DA LEI Nº 11.488/2007)

Item: 1  
Especificação: GORRO OFICIAL SUPERIOR (CONFORME ESPECIFICAÇÕES  
CONSTANTES NO ANEXO I DO EDITAL).  
Marca: PRÓPRIA  
Unidade: unidade  
Quantidade: 280  
Valor unitário: R\$ 18,21  
Valor total: R\$ 5.098,80

Lote 05  
YVU INDÚSTRIA DE CONFECÇÕES EIRELI - CNPJ: 14.355.612/0001-06  
(EXCLUSIVO PARA ME, EPPE COOPERATIVAS ENQUADRADAS NO ARTIGO 34  
DA LEI Nº 11.488/2007)

Item: 1  
Especificação: GORRO COM PALA (CONFORME ESPECIFICAÇÕES  
CONSTANTES NO ANEXO I DO EDITAL).  
Marca: PRÓPRIA  
Unidade: unidade  
Quantidade: 2300  
Valor unitário: R\$ 19,50  
Valor total: R\$ 44.850,00

Lote 06  
J.R. MACHADO COMÉRCIO E SERVIÇOS - CNPJ: 01.756.582/0001-01  
(EXCLUSIVO PARA ME, EPPE COOPERATIVAS ENQUADRADAS NO ARTIGO 34  
DA LEI Nº 11.488/2007)

Item: 1  
Especificação: CINTO DE NÁILON VERMELHO (CONFORME ESPECIFICAÇÕES  
CONSTANTES NO ANEXO I DO EDITAL).  
Marca: PRÓPRIA  
Unidade: unidade  
Quantidade: 4050  
Valor unitário: R\$ 6,30  
Valor total: R\$ 25.515,00

Lote 07  
J.R. MACHADO COMÉRCIO E SERVIÇOS - CNPJ: 01.756.582/0001-01  
(EXCLUSIVO PARA ME, EPPE COOPERATIVAS ENQUADRADAS NO ARTIGO 34  
DA LEI Nº 11.488/2007)

Item: 1  
Especificação: FIVELA CROMADA (CONFORME ESPECIFICAÇÕES  
CONSTANTES NO ANEXO I DO EDITAL).  
Marca: PRÓPRIA  
Unidade: unidade  
Quantidade: 3450  
Valor unitário: R\$ 8,89  
Valor total: R\$ 30.670,50

Lote 08  
J.R. MACHADO COMÉRCIO E SERVIÇOS - CNPJ: 01.756.582/0001-01  
(EXCLUSIVO PARA ME, EPPE COOPERATIVAS ENQUADRADAS NO ARTIGO 34  
DA LEI Nº 11.488/2007)

Item: 1  
Especificação: FIVELA DOURADA (CONFORME ESPECIFICAÇÕES  
CONSTANTES NO ANEXO I DO EDITAL).  
Marca: PRÓPRIA  
Unidade: unidade  
Quantidade: 600  
Valor unitário: R\$ 11,16  
Valor total: R\$ 6.696,00

Lote 10  
ALIANÇA MILITAR INDÚSTRIA E COMÉRCIO EIRELI - CNPJ: 15.136.883/0001-39  
(EXCLUSIVO PARA ME, EPPE COOPERATIVAS ENQUADRADAS NO ARTIGO 34  
DA LEI Nº 11.488/2007)

Item: 1  
Especificação: CASQUETE OU QUEPE FEMININO (CONFORME  
ESPECIFICAÇÕES CONSTANTES NO ANEXO I DO EDITAL).  
Marca: PRÓPRIA  
Unidade: unidade  
Quantidade: 82  
Valor unitário: R\$ 125,33  
Valor total: R\$ 10.277,06

Lote 11  
ALIANÇA MILITAR INDÚSTRIA E COMÉRCIO EIRELI - CNPJ: 15.136.883/0001-39  
(EXCLUSIVO PARA ME, EPPE COOPERATIVAS ENQUADRADAS NO ARTIGO 34  
DA LEI Nº 11.488/2007)

Item: 1  
Especificação: QUEPE MASCULINO OFICIAL SUPERIOR (CONFORME  
ESPECIFICAÇÕES CONSTANTES NO ANEXO I DO EDITAL).  
Marca: PRÓPRIA  
Unidade: unidade  
Quantidade: 82  
Valor unitário: R\$ 143,83  
Valor total: R\$ 11.794,06

Lote 12  
ALIANÇA MILITAR INDÚSTRIA E COMÉRCIO EIRELI - CNPJ: 15.136.883/0001-39  
(AMPLA DISPUTA)

Item: 1  
Especificação: QUEPE MASCULINO (CONFORME ESPECIFICAÇÕES  
CONSTANTES NO ANEXO I DO EDITAL).  
Marca: PRÓPRIA  
Unidade: unidade  
Quantidade: 1170  
Valor unitário: R\$ 123,36  
Valor total: R\$ 144.331,20

Lote 13  
MIL KOISAS ARTIGOS MILITARES EIRELI - CNPJ: 04.950.056/0001-68  
(AMPLA DISPUTA)

Item: 1  
Especificação: UNIFORME AGASALHO CONSTITUÍDO DE BLUSÃO E CALÇA  
(CONFORME ESPECIFICAÇÕES CONSTANTES NO ANEXO I DO EDITAL).  
Marca: PRÓPRIA  
Unidade: conjunto  
Quantidade: 1325  
Valor unitário: R\$ 152,45  
Valor total: R\$ 201.996,25

Lote 14  
MIL KOISAS ARTIGOS MILITARES EIRELI - CNPJ: 04.950.056/0001-68  
(AMPLA DISPUTA)

Item: 1  
Especificação: TÚNICA MASCULINA BRANCA (CONFORME ESPECIFICAÇÕES  
CONSTANTES NO ANEXO I DO EDITAL).  
Marca: PRÓPRIA  
Unidade: unidade  
Quantidade: 1235  
Valor unitário: R\$ 458,15  
Valor total: R\$ 565.815,25

Lote 15  
MIL KOISAS ARTIGOS MILITARES EIRELI - CNPJ: 04.950.056/0001-68  
(EXCLUSIVO PARA ME, EPPE COOPERATIVAS ENQUADRADAS NO ARTIGO 34  
DA LEI Nº 11.488/2007)

Item: 1  
Especificação: TÚNICA FEMININA BRANCA (CONFORME ESPECIFICAÇÕES  
CONSTANTES NO ANEXO I DO EDITAL).  
Marca: PRÓPRIA  
Unidade: unidade  
Quantidade: 90  
Valor unitário: R\$ 480,00  
Valor total: R\$ 43.200,00

Lote 16  
MIL KOISAS ARTIGOS MILITARES EIRELI - CNPJ: 04.950.056/0001-68  
(AMPLA DISPUTA)

Item: 1  
Especificação: TÚNICA MASCULINA AZUL (CONFORME ESPECIFICAÇÕES  
CONSTANTES NO ANEXO I DO EDITAL).  
Marca: PRÓPRIA  
Unidade: unidade  
Quantidade: 1235  
Valor unitário: R\$ 450,00  
Valor total: R\$ 555.750,00

Lote 17  
MIL KOISAS ARTIGOS MILITARES EIRELI - CNPJ: 04.950.056/0001-68  
(EXCLUSIVO PARA ME, EPPE COOPERATIVAS ENQUADRADAS NO ARTIGO 34  
DA LEI Nº 11.488/2007)

Item: 1  
Especificação: TÚNICA FEMININA AZUL (CONFORME ESPECIFICAÇÕES  
CONSTANTES NO ANEXO I DO EDITAL).  
Marca: PRÓPRIA  
Unidade: unidade  
Quantidade: 90  
Valor unitário: R\$ 453,21

Valor total: R\$ 40.788,90

**VALOR TOTAL DO REGISTRO DE PREÇOS: R\$ 2.964.347,52 (dois milhões, novecentos e sessenta e quatro mil, trezentos e quarenta e sete reais e cinquenta centavos).**

1.2. O preço unitário de cada item engloba todas as despesas relativas ao objeto, bem como os respectivos custos diretos e indiretos, incluindo seguro, tributos, remunerações, despesas fiscais e financeiras, benefícios e despesas indiretas (BDI), manuais, transporte, todas as taxas e quaisquer outras necessárias ao cumprimento do objeto deste registro, e não será considerada nenhuma reivindicação adicional de pagamento ou reajustamento de preços.

## 2. DA EXPECTATIVA DE FORNECIMENTO

2.1. Esta Ata de Registro de Preço não gera a obrigação de contratar, possuindo característica de futura e eventual contratação de acordo com os preços, fornecedores beneficiários e condições relacionadas na licitação e propostas apresentadas.

**A PRESENTE ATA FOI ASSINADA NO DIA 28 DE SETEMBRO DE 2021 E, POSSUI VALIDADE DE 12 (DOZE) MESES CONTADOS A PARTIR DA DATA DA PUBLICAÇÃO NO DIÁRIO OFICIAL DO ESTADO. ORIGINAL DEVIDAMENTE ASSINADO NOS AUTOS DA ATA Nº 005/2021/SESP DISPONÍVEL NA ÍNTEGRA NO SITE DA SESP.**

### AVISO DE ABERTURA

**PREGÃO ELETRÔNICO Nº 123/2021/SESP-MT  
PROCESSO: 338475/2021 E SIAG Nº 0338475**

A Secretaria de Estado de Segurança Pública vem a público informar a abertura do **PREGÃO ELETRÔNICO Nº 123/2021/SESP-MT**, cujo objeto é Contratação de empresa especializada em serviços de calibração do peso, lacre e selo Inmetro em balanças de precisão da POLITEC.

**LANÇAMENTO E ENVIO DA (S) PROPOSTA (S) NO SIAG:** de 29/09/2021 a 12/10/2021, período integral, e no dia 13/10/2021 até às 08h00min (horário de Cuiabá-MT).

**ABERTURA DAS PROPOSTAS:** 13/10/2021 às 08h30min (horário de Cuiabá-MT), no Portal de Aquisições da Secretaria de Estado de Planejamento e Gestão de Mato Grosso - SEPLAG/MT. Link: <http://aquisicoes.gestao.mt.gov.br/>

**EDITAL DISPONIBILIZADO:** no Portal de Aquisições da SEPLAG/MT, por meio do Link: <https://aquisicoes.gestao.mt.gov.br/sgc/faces/pub/sgc/central/EditalPageList.jsp>

**ESCLARECIMENTOS:** E-mail: [pregao@sesp.mt.gov.br](mailto:pregao@sesp.mt.gov.br)

**TELEFONES PARA CONTATO:** (65) 3613-8146 e 3613-5536.

Cuiabá-MT, 28 de setembro de 2021.

(ORIGINAL ASSINADO)

**NADYA BRUNO MORCELI**

Superintendente de Aquisições e Contratos  
SUAC/SAAS/SESP-MT

### AVISO DE ABERTURA

**PREGÃO ELETRÔNICO Nº 124/2021/SESP-MT  
PROCESSO: 200109/2021 E SIAG Nº 2001090**

A Secretaria de Estado de Segurança Pública vem a público informar a abertura do **PREGÃO ELETRÔNICO Nº 124/2021/SESP-MT**, cujo objeto é a aquisição de materiais de consumo hospitalares e de atendimento pré-hospitalar, tais como: algodão hidrófilo, compressa de gaze, lâmina para bisturi, pinças, tesoura cirúrgica, termômetro digital, colar cervical, para atender a demanda das unidades da SESP.

**LANÇAMENTO E ENVIO DA (S) PROPOSTA (S) NO SIAG:** de 30/09/2021 a 13/10/2021, período integral, e no dia 14/10/2021 até às 08h00min (horário de Cuiabá-MT).

**ABERTURA DAS PROPOSTAS:** 14/10/2021 às 08h30min (horário de Cuiabá-MT), no Portal de Aquisições da Secretaria de Estado de Planejamento e Gestão de Mato Grosso - SEPLAG/MT. Link: <http://aquisicoes.gestao.mt.gov.br/>

**EDITAL DISPONIBILIZADO:** no Portal de Aquisições da SEPLAG/MT, por meio do Link: <https://aquisicoes.gestao.mt.gov.br/sgc/faces/pub/sgc/central/EditalPageList.jsp>

**ESCLARECIMENTOS:** E-mail: [pregao@sesp.mt.gov.br](mailto:pregao@sesp.mt.gov.br)

**TELEFONES PARA CONTATO:** (65) 3613-8146 e 3613-5536.

Cuiabá-MT, 28 de setembro de 2021.

(ORIGINAL ASSINADO)

**NADYA BRUNO MORCELI**

Superintendente de Aquisições e Contratos  
SUAC/SAAS/SESP-MT

### AVISO DE ABERTURA

**PREGÃO ELETRÔNICO Nº 125/2021/SESP-MT  
PROCESSO: 232516/2021 E SIAG Nº 0232516**

A Secretaria de Estado de Segurança Pública vem a público informar a abertura do **PREGÃO ELETRÔNICO Nº 125/2021/SESP-MT**, cujo objeto é contratação de empresa para realização dos laudos de LIP e LTCAT da SESP e suas unidades.

**LANÇAMENTO E ENVIO DA (S) PROPOSTA (S) NO SIAG:** de 30/09/2021 a 13/10/2021, período integral, e no dia 14/10/2021 até às 08h00min (horário de Cuiabá-MT).

**ABERTURA DAS PROPOSTAS:** 14/10/2021 às 08h30min (horário de Cuiabá-MT), no Portal de Aquisições da Secretaria de Estado de Planejamento e Gestão de Mato Grosso - SEPLAG/MT. Link: <http://aquisicoes.gestao.mt.gov.br/>

**EDITAL DISPONIBILIZADO:** no Portal de Aquisições da SEPLAG/MT, por meio do Link: <https://aquisicoes.gestao.mt.gov.br/sgc/faces/pub/sgc/central/EditalPageList.jsp>

**ESCLARECIMENTOS:** E-mail: [pregao@sesp.mt.gov.br](mailto:pregao@sesp.mt.gov.br)

**TELEFONES PARA CONTATO:** (65) 3613-8146 e 3613-5536.

Cuiabá-MT, 28 de setembro de 2021.

(ORIGINAL ASSINADO)

**NADYA BRUNO MORCELI**

Superintendente de Aquisições e Contratos  
SUAC/SAAS/SESP-MT

### AVISO DE ABERTURA

**PREGÃO ELETRÔNICO Nº 126/2021/SESP-MT  
PROCESSO: 281232/2021 E SIAG Nº 0281232**

A Secretaria de Estado de Segurança Pública vem a público informar a abertura do **PREGÃO ELETRÔNICO Nº 126/2021/SESP-MT**, cujo objeto é aquisição de material de consumo para utilização nas ações rotineiras, programadas ou emergências de fiscalização de Trânsito, conforme condições, quantidades e exigências estabelecidas neste instrumento, para atender demanda da Secretaria de Estado e Segurança Pública SESP e unidades desconcentradas.

**LANÇAMENTO E ENVIO DA (S) PROPOSTA (S) NO SIAG:** de 30/09/2021 a 13/10/2021, período integral, e no dia 14/10/2021 até às 08h00min (horário de Cuiabá-MT).

**ABERTURA DAS PROPOSTAS:** 14/10/2021 às 08h30min (horário de Cuiabá-MT), no Portal de Aquisições da Secretaria de Estado de Planejamento e Gestão de Mato Grosso - SEPLAG/MT. Link: <http://aquisicoes.gestao.mt.gov.br/>

**EDITAL DISPONIBILIZADO:** no Portal de Aquisições da SEPLAG/MT, por meio do Link: <https://aquisicoes.gestao.mt.gov.br/sgc/faces/pub/sgc/central/EditalPageList.jsp>

**ESCLARECIMENTOS:** E-mail: [pregao@sesp.mt.gov.br](mailto:pregao@sesp.mt.gov.br)

**TELEFONES PARA CONTATO:** (65) 3613-8146 e 3613-5536.

Cuiabá-MT, 28 de setembro de 2021.

(ORIGINAL ASSINADO)

**NADYA BRUNO MORCELI**

Superintendente de Aquisições e Contratos  
SUAC/SAAS/SESP-MT

## SEDUC

### SECRETARIA DE ESTADO DE EDUCAÇÃO

#### AVISO DE JULGAMENTO DE RECURSO E RESULTADO PREGÃO ELETRÔNICO SRP Nº 032/2021 - PROCESSO Nº 153029/2021

A **SECRETARIA DE ESTADO DE EDUCAÇÃO**, por intermédio do Secretário de Estado de Educação, comunica que, o Pregão Eletrônico SRP nº 032/2021/SEDUC, que tem por objeto "Registro de preços com vistas à eventual aquisição de kits de material escolar destinados aos estudantes das escolas da rede pública estadual de ensino do Estado de Mato Grosso, conforme as especificações, quantidades e condições constantes no anexo deste edital e no termo de referência nº 007/2021/SUEB/SAGE/SEDUC-MT", após a análise das razões recursais apresentadas pela Empresa Recorrente "MOSAICO DISTRIBUIDORA ATACADO E ELETRONICOS - EIRELI", inscrita no CNPJ Nº 26.148.070/0001-85, bem como da manifestação do Pregoeiro designado para o certame, decidiu o seguinte: **CONHEÇO** do Recurso apresentado, para no **MÉRITO**, pronunciar pela continuidade da **INABILITAÇÃO** da Recorrente pelo não atendimento ao item 9.2.4 e seus subitens do edital. Como as demais empresas participantes não atenderam as condições estabelecidas em Edital, mantenha-se o certame como **FRACASSADO**. Os documentos e manifestações pertinentes se encontram nos meios eletrônicos ora previstos no Edital.

Cuiabá/MT, 27 de setembro de 2021.

**ALAN RESENDE PORTO**

Secretário de Estado de Educação

## ADMINISTRAÇÃO INDIRETA

## UNEMAT

## UNIVERSIDADE DO ESTADO DE MATO GROSSO

ESTADO DE MATO GROSSO  
SECRETARIA DE ESTADO DE CIÊNCIA, TECNOLOGIA E INOVAÇÃO  
UNIVERSIDADE DO ESTADO DE MATO GROSSO  
ATA DE ADJUDICAÇÃO E HOMOLOGAÇÃO

Tomada de Preços nº: 0007/2021 - UNEMAT

Presidente da Comissão Permanente de Licitação: **Eliandra Barbosa de Oliveira**

Portaria: Nº: 141/2001 - Unemat

Processo: Nº. 276483/2021

A Universidade do Estado de Mato Grosso, por intermédio de seu Magnífico Reitor, no uso de suas atribuições conferidas por meio e com fulcro no art. 51, do Decreto Estadual nº 840 e art. 43, inciso VI da Lei 8.666/1993 e nos termos do Processo Licitatório Tomada de Preços nº 0007/2021 - UNEMAT, HOMOLOGO o resultado final da referida Tomada de Preços e ADJUDICO em favor da Empresa **SERVICOS DE ENGENHARIA J M EIRELI, CNPJ 39.826.240/0001-85**, com o valor global da proposta de R\$ 71.270,06 (sete e um mil, duzentos e setenta reais e seis centavos), cujo objeto é **Seleção de Empresa de Engenharia - Área Civil, para a Conclusão dos serviços de construção do Banco de DNA no Campus Universitário de Nova Xavantina, referente ao convênio nº 01.11.0181.00- FINEP, para atender a demanda do Programa de Pós-graduação em Ecologia e Conservação em desenvolvimento no Campus Universitário de Nova Xavantina da Universidade do Estado de Mato Grosso, no município de Nova Xavantina, em conformidade com o resultado de licitação da Presidente da Comissão Permanente de Licitação da UNEMAT.**

Cáceres/MT, 28 de setembro de 2021.

**Prof. Dr. Rodrigo Bruno Zanin***Magnífico Reitor*ESTADO DE MATO GROSSO  
SECRETARIA DE ESTADO DE CIÊNCIA, TECNOLOGIA E INOVAÇÃO  
UNIVERSIDADE DO ESTADO DE MATO GROSSO  
TERMO DE FRACASSO, DESERTO E HOMOLOGAÇÃO

Pregão Eletrônico Nº 0026/2021 - UNEMAT

Pregoeiro: Samuel Longo

Portaria nº 0140/2021 - UNEMAT

Processo: Nº. 56698/2021

A Universidade do Estado de Mato Grosso, por intermédio de seu Reitor, no uso de suas atribuições conferidas por meio e com fulcro no art. 51, do Decreto Estadual nº 840, de 10/02/2017 e art. 4º, inciso XXI e XXII, da Lei 10.520/2002, **DECLARA: FRACASSADO** os lotes 001 ME/EPP, 003 ME/EPP, 006 ME/EPP; **DESERTO:** os lotes 007 ME/EPP, 008 ME/EPP/1, 008 ME/EPP/2, 008 ME/EPP/3, 009 ME/EPP, 010 ME/EPP, 016 ME/EPP, 017 ME/EPP, 018 ME/EPP, 019 ME/EPP, 020 ME/EPP, 021 ME/EPP, 022 ME/EPP, 023 ME/EPP, 024 ME/EPP, 025 ME/EPP, 026 ME/EPP e o 027 ME/EPP e **HOMOLOGA** o procedimento licitatório - **Pregão Eletrônico Nº 0026/2021 - UNEMAT, Processo Administrativo nº 56698/2021**, o qual tem por objeto a **Aquisição de material de permanente e de consumo para atender a demanda do Programa Academia & Futebol desenvolvido na Universidade do Estado de Mato Grosso - UNEMAT, na execução do Convênio nº 902335/2020 com o Ministério da Cidadania, em conformidade com o resultado de licitação do Pregoeiro Oficial da UNEMAT.**

Cáceres/MT, 28 de setembro de 2021.

**Prof. Dr. Rodrigo Bruno Zanin***Magnífico Reitor*EXTRATO DO CONTRATO Nº 071/2021 UNEMAT  
PARTES: FUNDAÇÃO UNIVERSIDADE DO ESTADO DE MATO GROSSO/ NAUTICA XO NEI COMERCIO E SERVIÇOS LTDA

**DO OBJETO:** Contratação de empresa especializada na prestação de serviços de locação de espaço em marina para estacionamento a seco e cais e descida e subida (garagem e rampa), objetivando abrigar a embarcações da Universidade do Estado de Mato Grosso - UNEMAT, na cidade de Cáceres/MT.

**DO VALOR:** R\$ 15.180,00 (Quinze mil e cento e oitenta reais).**DA ASSINATURA:** 28/09/2021.**FISCAL DO CONTRATO:** Dionei Jose da Silva, matrícula nº 80970.**DA VIGÊNCIA:** 12 (Doze) meses a partir da assinatura do contrato.**ASSINAM:** Prof. Dr. Rodrigo Bruno Zanin - Reitor; Sr. Claudinei Tomazeli - Representante Legal.

- **Eu prometo que vou mudar, ele me disse.**

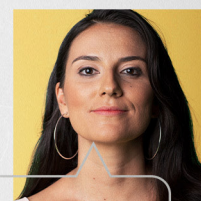

- **Eu espero que sim. Só não esperei para descobrir.**

*Se você passa por isso ou conhece alguém que passa, não se cale. Precisamos conversar sobre violência doméstica e como superá-la.*

**NÃO CALE. FALE.**



*Violência contra a mulher é crime. Denuncie. Ligue* **180**

# PROCURADORIA GERAL DE JUSTIÇA

MINISTÉRIO PÚBLICO DO ESTADO DE MATO GROSSO  
 PROCURADORIA GERAL DE JUSTIÇA  
 RELATÓRIO DE GESTÃO FISCAL  
 DEMONSTRATIVO DA DESPESA COM PESSOAL  
 ORÇAMENTOS FISCAL E DA SEGURIDADE SOCIAL  
 PERÍODO DE REFERÊNCIA: JANEIRO A AGOSTO DE 2021 – 2º QUADRIMESTRE

RGF - ANEXO 1 (LRF, art. 55, inciso I, alínea "a")

RS 1.00

DESPESA COM PESSOAL	DESPESAS EXECUTADAS (Últimos 12 Meses)													TOTAL (ÚLTIMOS 12 MESES) (a)	INSCRITAS EM RESTOS A PAGAR NÃO PROCESSADOS (b)
	LIQUIDADAS														
	Set/20	Out/20	Nov/20	Dez/20	Jan/21	Fev/21	Mar/21	Abr/21	Mai/21	Jun/21	Jul/21	Ago/21			
<b>DESPESA BRUTA COM PESSOAL (I)</b>	<b>26.089.382,69</b>	<b>28.479.768,39</b>	<b>29.040.022,21</b>	<b>38.232.341,23</b>	<b>25.629.766,83</b>	<b>148.094,73</b>	<b>24.877.318,62</b>	<b>59.835.798,99</b>	<b>29.797.844,89</b>	<b>29.281.349,00</b>	<b>29.017.663,32</b>	<b>28.319.715,59</b>	<b>348.452.877,03</b>	<b>10.666.573,43</b>	
<b>Pessoal Ativo</b>	<b>22.432.446,17</b>	<b>24.572.866,13</b>	<b>25.600.546,24</b>	<b>33.068.289,71</b>	<b>21.928.595,22</b>	<b>79.606,80</b>	<b>21.027.813,07</b>	<b>52.104.503,47</b>	<b>25.914.981,11</b>	<b>25.319.158,63</b>	<b>24.863.931,40</b>	<b>24.322.512,57</b>	<b>301.076.036,92</b>	<b>10.666.573,43</b>	
Vencimentos, Vantagens e Outras Despesas Variáveis	19.903.762,07	22.040.768,57	23.065.070,14	28.891.071,01	19.382.211,74	79.606,80	19.316.746,80	46.151.279,48	23.368.969,00	22.777.542,35	22.323.603,61	22.577.996,02	269.719.413,99	9.843.804,05	
Obrigações Patronais	2.528.684,10	2.532.097,56	2.535.476,10	4.177.218,70	2.546.383,48	-	1.711.066,27	5.953.223,99	2.546.012,11	2.541.616,28	2.540.327,79	1.744.516,55	31.356.622,93	822.769,38	
Benefícios Previdenciários	-	-	-	-	-	-	-	-	-	-	-	-	-	-	
<b>Pessoal Inativo e Pensionistas</b>	<b>3.656.936,52</b>	<b>3.906.902,26</b>	<b>3.439.475,97</b>	<b>5.164.051,52</b>	<b>3.701.171,61</b>	<b>68.487,93</b>	<b>3.849.505,55</b>	<b>7.731.295,52</b>	<b>3.882.863,78</b>	<b>3.962.190,37</b>	<b>4.153.731,92</b>	<b>3.997.203,02</b>	<b>47.376.840,11</b>	<b>-</b>	
Aposentadorias, Reserva e Reformas	2.623.140,58	2.828.683,56	2.459.467,66	3.680.024,18	2.695.362,22	68.487,93	2.774.105,33	5.413.230,03	2.635.916,27	2.714.813,27	2.799.193,87	2.699.061,38	33.254.510,42	-	
Pensões	1.033.795,94	1.078.218,70	980.008,31	1.484.027,34	1.005.809,39	-	1.075.400,22	2.318.065,49	1.246.947,51	1.247.377,10	1.354.538,05	1.298.141,64	14.122.329,69	-	
Outros Benefícios Previdenciários	-	-	-	-	-	-	-	-	-	-	-	-	-	-	
Outras despesas de pessoal decorrentes de contratos de terceirização (§ 1º do art. 18 da LRF)	-	-	-	-	-	-	-	-	-	-	-	-	-	-	
<b>DESPESAS NÃO COMPUTADAS (II) (§ 1º do art. 19 da LRF)</b>	<b>3.650.598,24</b>	<b>4.486.488,41</b>	<b>7.001.657,57</b>	<b>4.707.526,93</b>	<b>3.445.219,02</b>	<b>68.487,93</b>	<b>4.177.076,65</b>	<b>8.259.574,60</b>	<b>3.704.572,23</b>	<b>3.795.635,60</b>	<b>3.754.135,28</b>	<b>3.895.338,65</b>	<b>50.809.335,25</b>	<b>-</b>	
Indenizações por Demissão e Incentivos à Demissão Voluntária	308.159,47	97.249,98	285.874,97	5.373,72	52.980,96	-	725.274,59	1.391.855,41	242.184,31	281.267,80	64.600,21	329.519,09	3.784.340,51	-	
Decorrentes de Decisão Judicial de período anterior ao da apuração	-	-	-	-	-	-	-	-	-	27.760,24	-	-	27.760,24	-	
Despesas de Exercícios Anteriores de período anterior ao da apuração	-	792.833,61	3.585.707,91	161.654,98	-	-	-	-	4.187,15	-	-	13.834,34	4.558.217,99	-	
Inativos e Pensionistas com Recursos Vinculados	3.342.438,77	3.596.404,82	3.130.074,69	4.540.498,23	3.392.238,06	68.487,93	3.451.802,06	6.867.719,19	3.458.200,77	3.542.128,04	3.689.535,07	3.551.985,22	42.494.536,99	-	
<b>DESPESA LÍQUIDA COM PESSOAL (III) = (I - II)</b>	<b>22.438.784,45</b>	<b>23.993.279,98</b>	<b>22.038.364,64</b>	<b>33.524.814,30</b>	<b>22.184.547,81</b>	<b>79.606,80</b>	<b>20.700.241,97</b>	<b>51.576.224,39</b>	<b>26.093.272,66</b>	<b>25.485.713,40</b>	<b>25.263.528,04</b>	<b>24.424.376,94</b>	<b>297.643.541,78</b>	<b>10.666.573,43</b>	
<b>APURAÇÃO DO CUMPRIMENTO DO LIMITE LEGAL</b>													<b>VALOR</b>	<b>% SOBRE A RCL AJUSTADA</b>	
RECEITA CORRENTE LÍQUIDA - RCL (IV)													22.797.859.784,46	-	
(-) Transferências obrigatórias da União relativas às emendas individuais (art. 166-A, § 1º, da CF) (V)													2.822.659,19	-	
(-) Transferências obrigatórias da União relativas às emendas de bancada (art. 166, § 16 da CF) (VI)													35.392.184,89	-	
RECEITA CORRENTE LÍQUIDA AJUSTADA PARA CÁLCULO DOS LIMITES DA DESPESA COM PESSOAL (VII) = (IV - V - VI)													22.759.644.940,38	1,35%	
DESPESA TOTAL COM PESSOAL - DTP (VIII) = (III a + III b)													308.310.115,21	2,00%	
LIMITE MÁXIMO (IX) (incisos I, II e III, art. 20 da LRF)													455.192.898,81	1,90%	
LIMITE PRUDENCIAL (X) = (0,95 x IX) (parágrafo único do art. 22 da LRF)													432.433.253,87	1,80%	
LIMITE DE ALERTA (XI) = (0,90 x IX) (inciso II do § 1º do art. 59 da LRF)													409.673.608,93	1,80%	

FONTE: SEFAZ/PIPLAN - FIP 617, FIP 704, FIP 226, Consulta de LIQs em 23/09/2021.

Nota 1: Conforme resolução de consulta nº 27/2016 - TP de 18/11/2016 (TCE-MT), esta sendo excluída da despesa com pessoal, no período considerado, o valor do Abono de Permanência.

Esther Louise Asvolinsque Peixoto  
Subprocuradora Geral de Justiça AdministrativaLeandro Seije Nagasawa  
Auditor de Controle InternoLudmila Auxiliadora Silvente Audi Bernardino  
Chefe do Departamento FinanceiroCarlos Soares Aquino Júnior  
Contador  
CRC MT-016356/O

# PROCURADORIA GERAL DO ESTADO

## TERMO DE RATIFICAÇÃO DE DISPENSA DE LICITAÇÃO

**PROCESSO:** 231553/2021

**OBJETO:** Aquisição de Álcool Gel antisséptico em Gel - Etilíco Hidratado 70% - 5 lts.

**FORNECEDOR:** C.L.R. Comercial de Materiais para Limpeza EIRELI - ME

**VALOR TOTAL:** R\$ 4.418,70 (quatro mil quatrocentos e dezoito reais e setenta centavos).

**FISCAL:** Titular Gustavo Veslei de Amorim Reichenbach, Substituto Angélica Ribeiro da Silva Gonçalves

**RATIFICO a DISPENSA DE LICITAÇÃO** na modalidade **DISPENSA**, nos termos do artigo 24, inciso II da Lei nº 8.666/93, em conformidade com o Termo de Referência nº 037/GAL/PGE/2021.

**LUIS OTÁVIO TROVO MARQUES DE SOUZA**

Procurador Geral Adjunto e  
Ordenador de Despesa da PGE/MT

# DEFENSORIA PÚBLICA

### EXTRATO DO CONTRATO Nº 049/2021/DP/MT

**Processo nº:** 10171/2021

**Contratante:** DEFENSORIA PÚBLICA DO ESTADO DE MATO GROSSO.

**Contratada:** SOLUMINAR SERVICE LTDA.

**Objeto:** O presente contrato tem por objeto a contratação de empresa especializada que prestará serviços de reformas e manutenções prediais (serviços comuns de engenharia), com fornecimento de peças, equipamentos, materiais e mão de obra, com o maior desconto a ser aplicado na planilha de serviço e insumo constantes da tabela SINAPI, para atender a Defensoria Pública do Estado de Mato Grosso, Núcleo Cível de Rondonópolis.

**Data da assinatura:** 28/09/2021.

**Valor:** O valor total estimado da contratação é de R \$101.017,95 (cento e um mil, dezessete reais e noventa e cinco centavos).

**Vigência:** Este instrumento vigorará, por 06 (seis) meses, contados a partir de sua respectiva assinatura, tendo eficácia legal após a publicação no Diário Oficial do Estado de Mato Grosso.

**Dotação orçamentária:** 10101.0001.03.122.036.2005.9900.339000000.100.1.1

**Elemento de despesas:** 39.

**Fundamento Legal:** Lei nº. 8.666/93, Lei 10.520/02, Decreto Federal nº 10.024/2019, Decreto Estadual 840/17 e todas alterações posteriores.

**Assinam:** Primeiro Subdefensor Público Geral - Rogério Borges Freitas, Rep. Legal da empresa - Fabiano de Sousa Neto.

**Fiscais do Contrato 049/2021.**

**Portaria 01124/2021.**

**Fiscal Titular:** Adriano Augusto de Souza Melo.

**Autoridade Deixante:** Primeiro Subdefensor Público Geral - Dr. Rogério Borges Freitas.

### RESOLUÇÃO Nº 142/2021 - CSDP

Consolida a distribuição dos cargos de defensor público, criados pela Lei Complementar Estadual nº. 146/2003 e suas alterações, bem como a distribuição de atribuições entre os núcleos e suas respectivas defensorias.

**O CONSELHO SUPERIOR DA DEFENSORIA PÚBLICA DO ESTADO DE MATO GROSSO**, no uso de suas atribuições institucionais, nos termos de seu Regimento interno (Resolução nº. 92/2017/CSDP/MT), bem como artigo 21, XXVI, da Lei Complementar Estadual nº. 146/2003 com alterações da Lei Complementar Estadual nº. 608/2018;

**CONSIDERANDO** a decisão proferida no processo nº 5574/2020, em sessão do Conselho Superior realizada no dia 20/08/2021.

#### RESOLVE:

**Art. 1º** Esta resolução estabelece distribuição dos cargos de defensor público, criados pela Lei Complementar Estadual nº 146/2003 e suas alterações, bem como a distribuição de atribuições entre os núcleos e suas respectivas defensorias, conforme Anexo Único.

**Art. 2º** Esta Resolução entrará em vigor na data da sua publicação, revogando-se a Resolução nº 101/2018/CSDP e demais disposições em contrário.

Cuiabá-MT, 13 de setembro de 2021.

**CLODOALDO APARECIDO GONÇALVES DE QUEIROZ**  
PRESIDENTE DO CONSELHO SUPERIOR DA DEFENSORIA PÚBLICA

### ANEXO ÚNICO

#### NÚCLEO CRIMINAL DA CAPITAL

(ALTERAÇÕES CONTIDAS NA RESOLUÇÃO AD REFERENDUM Nº. 001/2019/DPG. DIÁRIO OFICIAL Nº. 27475 DE 02/04/2019)

(ALTERAÇÕES AFETAS AO PROCESSO Nº. 5777/202, JULGADO PERANTE SESSÃO DA 10ª ROCS EM 02/07/2021)

DEFENSORIAS	Atribuição
1ª DEFENSORIA	1ª VARA ESPECIALIZADA NA VIOLÊNCIA DOMÉSTICA CONTRA A MULHER (DEFESA DO ACUSADO).
2ª DEFENSORIA	2ª VARA ESPECIALIZADA NA VIOLÊNCIA DOMÉSTICA CONTRA A MULHER (DEFESA DO ACUSADO).
3ª DEFENSORIA	3ª VARA CRIMINAL
4ª DEFENSORIA	4ª VARA CRIMINAL
5ª DEFENSORIA	5ª VARA CRIMINAL
6ª DEFENSORIA	6ª VARA CRIMINAL
7ª DEFENSORIA	7ª VARA CRIMINAL (VARA ESPECIALIZADA EM CRIME ORGANIZADO)
8ª DEFENSORIA	8ª VARA CRIMINAL
9ª DEFENSORIA	9ª VARA CRIMINAL
10ª DEFENSORIA	10ª E 11ª VARAS CRIMINAL
11ª DEFENSORIA	1ª E 2ª VARAS ESPECIALIZADAS NA VIOLÊNCIA DOMÉSTICA (DEFESA CIVEL DO ACUSADO)
12ª DEFENSORIA	14ª VARA CRIMINAL
13ª DEFENSORIA	13ª VARA CRIMINAL E JUIZADO ESPECIAL CRIMINAL.

#### NÚCLEO DO JÚRI DA CAPITAL

(ALTERAÇÕES AFETAS AO PROCESSO Nº. 5777/2021, JULGADO PERANTE SESSÃO DA 10ª ROCS EM 02/07/2021)

DEFENSORIA PÚBLICA	Atribuição
1ª DEFENSORIA	12ª VARA CRIMINAL; SUBSTITUIÇÃO PERANTE A 2ª, 3ª E 4ª DEFENSORIAS
2ª DEFENSORIA	1ª VARA CRIMINAL; SUBSTITUIÇÃO PERANTE A 1ª, 3ª E 4ª DEFENSORIAS
3ª DEFENSORIA	1ª VARA CRIMINAL; SUBSTITUIÇÃO PERANTE A 1ª, 2ª E 4ª DEFENSORIAS
4ª DEFENSORIA	1ª VARA CRIMINAL; SUBSTITUIÇÃO PERANTE A 1ª, 2ª E 3ª DEFENSORIAS

#### NÚCLEO DE EXECUÇÃO PENAL DA CAPITAL

(ALTERAÇÕES CONTIDAS NA RESOLUÇÃO AD REFERENDUM Nº. 001/2019/DPG. DIÁRIO OFICIAL Nº. 27475 DE 02/04/2019).

DEFENSORIAS	ÁREA DE ATUAÇÃO
1ª DEFENSORIA	2ª VARA CRIMINAL DA CAPITAL - ATENDIMENTO AOS RECUPERANDOS SEGREGADOS NA PCE.

2ª DEFENSORIA	2ª VARA CRIMINAL DA CAPITAL - ATENDIMENTO AOS RECUPERANDOS SEGREGADOS NA CRC E PENITENCIÁRIA FEMININA NA MARIA DO COUTO MAY.
3ª DEFENSORIA	2ª VARA CRIMINAL DA CAPITAL - ATENDIMENTO AOS RECUPERANDOS SEGREGADOS NA CADEIA PÚBLICA DE VÁRZEA GRANDE (CAPÃO GRANDE) RECUPERANDOS EM CUMPRIMENTO DE PENA EM REGIME SEMIABERTO, ABERTO, LIVRAMENTO CONDICIONAL E PENAS RESTRITIVAS DE DIREITOS.
4ª DEFENSORIA	2ª VARA CRIMINAL DA CAPITAL - ATENDIMENTO AOS RECUPERANDOS INTERNADOS NA UNIDADE DE SAÚDE II (PCE): RECUPERANDOS SEGREGADOS NO CENTRO DE DETENÇÃO PROVISÓRIA DE JOVENS E ADULTOS DE VÁRZEA GRANDE; DIREITOS HUMANOS AFETOS AO SISTEMA CARCERÁRIO; MEMBRO NATO DO CONSELHO DA COMUNIDADE DA EXECUÇÃO PENAL DE CUIABÁ E VÁRZEA GRANDE.

**NÚCLEO DA INFÂNCIA E JUVENTUDE DA CAPITAL**

DEFENSORIAS	ÁREA DE ATUAÇÃO
1ª DEFENSORIA	1ª VARA ESPECIALIZADA DA INFÂNCIA E JUVENTUDE.
2ª DEFENSORIA	2ª VARA ESPECIALIZADA DA INFÂNCIA E JUVENTUDE E UNIDADE DE INTERNAÇÃO.

**NÚCLEO DE ATENDIMENTO AO PÚBLICO, CONCILIAÇÃO E PROPOSITURA DE INICIAIS**

(ALTERAÇÕES CONTIDAS NA RESOLUÇÃO AD REFERENDUM Nº. 001/2019/DPG. DIÁRIO OFICIAL Nº. 27475 DE 02/04/2019).

DEFENSORIAS	ÁREA DE ATUAÇÃO
1ª DEFENSORIA	ATENDIMENTO AO PÚBLICO, CONCILIAÇÃO E PROPOSITURA DE INICIAIS NA ÁREA DE DIREITO DE FAMÍLIA E REGISTRO CIVIL DE PESSOA NATURAL (BALCÃO DA CIDADANIA)
2ª DEFENSORIA	ATENDIMENTO AO PÚBLICO, CONCILIAÇÃO E PROPOSITURA DE INICIAIS NA ÁREA DE DIREITO DE FAMÍLIA E REGISTRO CIVIL DE PESSOA NATURAL (BALCÃO DA CIDADANIA)
3ª DEFENSORIA	ATENDIMENTO AO PÚBLICO, CONCILIAÇÃO E PROPOSITURA DE INICIAIS DE FEITOS GERAIS, CURATELA, SUCESSÕES E CUMPRIMENTO DE SENTENÇA DE ALIMENTOS (TÍTULOS EXECUTIVOS EXTRAJUDICIAIS E SENTENÇAS DE OUTRAS COMARCAS OU ESTADOS).
4ª DEFENSORIA	ATENDIMENTO AO PÚBLICO, CONCILIAÇÃO E PROPOSITURA DE INICIAIS DE FEITOS GERAIS, CURATELA, SUCESSÕES E CUMPRIMENTO DE SENTENÇA DE ALIMENTOS (TÍTULOS EXECUTIVOS EXTRAJUDICIAIS E SENTENÇAS DE OUTRAS COMARCAS OU ESTADOS)
5ª DEFENSORIA	ATENDIMENTO AO PÚBLICO, CONCILIAÇÃO E PROPOSITURA DE INICIAIS CONTRA A FAZENDA PÚBLICA COM EXCEÇÃO DAS AÇÕES RELATIVAS À SAÚDE. (CONFORME DECISÃO 2ª ROCSDP/MT, NOS AUTOS Nº. 50422/2020, D.O Nº. 27700 DE 28/02/2020).
6ª DEFENSORIA	ATENDIMENTO AO PÚBLICO, CONCILIAÇÃO E PROPOSITURA DE INICIAIS DE FEITOS GERAIS, CURATELA, SUCESSÕES E CUMPRIMENTO DE SENTENÇA DE ALIMENTOS (TÍTULOS EXECUTIVOS EXTRAJUDICIAIS E SENTENÇAS DE OUTRAS COMARCAS OU ESTADOS)
7ª DEFENSORIA	ATENDIMENTO AO PÚBLICO, CONCILIAÇÃO E PROPOSITURA DE INICIAIS DE FEITOS GERAIS, CURATELA, SUCESSÕES E CUMPRIMENTO DE SENTENÇA DE ALIMENTOS (TÍTULOS EXECUTIVOS EXTRAJUDICIAIS E SENTENÇAS DE OUTRAS COMARCAS OU ESTADOS).
8ª DEFENSORIA	ATENDIMENTO AO PÚBLICO, CONCILIAÇÃO E PROPOSITURA DE INICIAIS (MEDIAÇÃO E CONCILIAÇÃO DE DIREITOS E SOLUÇÃO DE CONFLITOS).
9ª DEFENSORIA	ATENDIMENTO AO PÚBLICO, CONCILIAÇÃO E PROPOSITURA DE INICIAIS NA ÁREA DE DIREITOS RELATIVOS À SAÚDE.
10ª DEFENSORIA	ATENDIMENTO AO PÚBLICO, CONCILIAÇÃO E PROPOSITURA DE INICIAIS NA ÁREA DE DIREITOS RELATIVOS À SAÚDE. (CONFORME DECISÃO 8ª ROCSDP/MT, NOS AUTOS Nº. 55296/2019, D.O Nº. 27525 DE 14/06/2019).
11ª DEFENSORIA	ATENDIMENTO AO PÚBLICO, CONCILIAÇÃO E PROPOSITURA DE INICIAIS CONTRA A FAZENDA PÚBLICA, EXCETUANDO AS AÇÕES RELATIVAS À SAÚDE. (CONFORME DECISÃO 8ª ROCSDP/MT, NOS AUTOS Nº. 55296/2019, D.O Nº. 27525 DE 14/06/2019).

**NÚCLEO DE DEFESA DO CONSUMIDOR, DIREITOS COLETIVOS E JUIZADOS ESPECIAIS CÍVEIS DA CAPITAL**

DEFENSORIAS	ÁREA DE ATUAÇÃO
1ª DEFENSORIA	DEFESA DO CONSUMIDOR, DIREITOS COLETIVOS E JUIZADOS ESPECIAIS CÍVEIS - 1ª VARA ESPECIALIZADA DE DIREITO BANCÁRIO.
2ª DEFENSORIA	DEFESA DO CONSUMIDOR, DIREITOS COLETIVOS E JUIZADOS ESPECIAIS CÍVEIS - 2ª VARA ESPECIALIZADA DE DIREITO BANCÁRIO.
3ª DEFENSORIA	DEFESA DO CONSUMIDOR, DIREITOS COLETIVOS E JUIZADOS ESPECIAIS CÍVEIS - 3ª VARA ESPECIALIZADA DE DIREITO BANCÁRIO.
4ª DEFENSORIA	DEFESA DO CONSUMIDOR, DIREITOS COLETIVOS E JUIZADOS ESPECIAIS CÍVEIS - 4ª VARA ESPECIALIZADA DE DIREITO BANCÁRIO.

**NÚCLEO ESTADUAL ESPECIALIZADO EM CONFLITOS FUNDIÁRIOS**

(alterações perante a 3ª ROCSDP/MT processo nº. 602383/2019 - Coplan nº. 727/2019, diário nº. 27.956 de 12.03.2021)

DEFENSORIAS	ÁREA DE ATUAÇÃO
1ª DEFENSORIA	ATENDIMENTO AO PÚBLICO EM ASSUNTOS RELACIONADOS A CONFLITOS FUNDIÁRIOS E AGRÁRIOS, E ACOMPANHAMENTO PROCESSUAL JUNTO À VARA ESPECIALIZADA DO MEIO AMBIENTE E JUIZADO ESPECIAL VOLANTE AMBIENTAL DE CUIABÁ/MT; ATENDIMENTO AO PÚBLICO REFERENTE AS SUAS ATRIBUIÇÕES.
2ª DEFENSORIA	ATENDIMENTO AO PÚBLICO EM ASSUNTOS RELACIONADOS A CONFLITOS FUNDIÁRIOS E AGRÁRIOS, E ACOMPANHAMENTO PROCESSUAL JUNTO À 2ª VARA CÍVEL ESPECIALIZADA EM DIREITO AGRÁRIO DE CUIABÁ/MT; ATENDIMENTO AO PÚBLICO REFERENTE AS SUAS ATRIBUIÇÕES.

**NÚCLEO CÍVEL DE CUIABÁ**

(ALTERAÇÕES CONTIDAS NA RESOLUÇÃO AD REFERENDUM Nº. 001/2019/DPG. DIÁRIO OFICIAL Nº. 27475 DE 02/04/2019).

DEFENSORIAS	ÁREA DE ATUAÇÃO
1ª DEFENSORIA	1ª VARA ESPECIALIZADA EM FAMÍLIA E SUCESSÕES.
2ª DEFENSORIA	2ª VARA ESPECIALIZADA EM FAMÍLIA E SUCESSÕES.
3ª DEFENSORIA	3ª VARA ESPECIALIZADA EM FAMÍLIA E SUCESSÕES.
4ª DEFENSORIA	4ª VARA ESPECIALIZADA EM FAMÍLIA E SUCESSÕES.
5ª DEFENSORIA	5ª VARA ESPECIALIZADA EM FAMÍLIA E SUCESSÕES.
6ª DEFENSORIA	4ª E 11ª VARAS CÍVEIS DA CAPITAL.
7ª DEFENSORIA	5ª E 6ª VARAS CÍVEIS DA CAPITAL.
8ª DEFENSORIA	8ª E 10ª VARAS CÍVEIS DA CAPITAL.
9ª DEFENSORIA	1ª, 2ª, 3ª, 4ª E 5ª VARAS ESPECIALIZADAS DA FAZENDA PÚBLICA.
10ª DEFENSORIA	3ª E 9ª VARAS CÍVEIS DA CAPITAL.
11ª DEFENSORIA	JUIZADO ESPECIAL DA FAZENDA PÚBLICA; 1ª VARA CÍVEL ESPECIALIZADA EM FALÊNCIAS, RECUPERAÇÃO JUDICIAL E CARTA PRECATÓRIA; VARA DE EXECUÇÃO FISCAL DE CUIABÁ, DIRETORIA DO FORO. (CONFORME DECISÃO 8ª ROCSDP/MT, AUTOS Nº. 51537/2019, D.O Nº. 27525 DE 14/06/2019).
12ª DEFENSORIA	7ª VARA CÍVEL DE CUIABÁ (PROCESSOS PARES), ATENDIMENTO DA PARTE CONTRÁRIA QUANDO UMA DAS PARTES JÁ É ATENDIDA PELA DEFENSORIA PÚBLICA, FEITOS GERAIS, FAMÍLIA E FAZENDA PÚBLICA; ATENDIMENTO EM CASO DE DECLÍNIO POR FORO ÍNTIMO, IMPEDIMENTO OU SUSPEIÇÃO (FEITOS GERAIS, FAMÍLIA E FAZENDA PÚBLICA), PROCESSOS EM TRÂMITE PERANTE OUTRAS COMARCAS QUANDO NÃO RECEBIDOS POR CARTA PRECATÓRIA (FEITOS GERAIS, FAMÍLIA E FAZENDA PÚBLICA). (CONFORME DECISÃO 8ª ROCSDP/MT, AUTOS Nº. 51537/2019, D.O Nº. 27525 DE 14/06/2019).
13ª DEFENSORIA	7ª VARA CÍVEL (PROCESSOS IMPARES), ATENDIMENTO DA PARTE CONTRÁRIA QUANDO UMA DAS PARTES JÁ É ATENDIDA PELA DEFENSORIA PÚBLICA, FEITOS GERAIS, FAMÍLIA E FAZENDA PÚBLICA; ATENDIMENTO EM CASO DE DECLÍNIO POR FORO ÍNTIMO, IMPEDIMENTO OU SUSPEIÇÃO (FEITOS GERAIS, FAMÍLIA E FAZENDA PÚBLICA), PROCESSOS EM TRÂMITE PERANTE OUTRAS COMARCAS QUANDO NÃO RECEBIDOS POR CARTA PRECATÓRIA (FEITOS GERAIS, FAMÍLIA E FAZENDA PÚBLICA). (CONFORME DECISÃO 8ª ROCSDP/MT, AUTOS Nº. 51537/2019, D.O Nº. 27525 DE 14/06/2019). AD REFERENDUM Nº. 001/2019.

**NÚCLEO DA DEFESA DA MULHER DA CAPITAL**

(ALTERAÇÕES CONTIDAS NA RESOLUÇÃO AD REFERENDUM Nº. 001/2019/DPG. DIÁRIO OFICIAL Nº. 27475 DE 02/04/2019).

DEFENSORIAS	ÁREA DE ATUAÇÃO
1ª DEFENSORIA	1ª VARA ESPECIALIZADA DE VIOLÊNCIA DOMÉSTICA CONTRA A MULHER (DEFESA DA MULHER).
2ª DEFENSORIA	2ª VARA ESPECIALIZADA DE VIOLÊNCIA DOMÉSTICA CONTRA A MULHER (DEFESA DA MULHER).

**NÚCLEO CRIMINAL DE RONDONÓPOLIS**

(ALTERAÇÕES CONTIDAS NA RESOLUÇÃO AD REFERENDUM Nº. 02/2019/DPG. DIÁRIO OFICIAL Nº. 27475 DE 02/04/2019).

DEFENSORIAS	ÁREA DE ATUAÇÃO
1ª DEFENSORIA	5ª VARA CRIMINAL JUVAM: CRIMES AMBIENTAIS.
2ª DEFENSORIA	2ª VARA CRIMINAL.
3ª DEFENSORIA	3ª VARA CRIMINAL.
4ª DEFENSORIA	4ª VARA CRIMINAL (PROCESSOS EXECUTIVOS DE PENA DE RECUPERANDOS).
5ª DEFENSORIA	1ª VARA CRIMINAL, 4ª VARA CRIMINAL (PROCESSOS EXECUTIVOS DE PENA DE RECUPERANDAS).
6ª DEFENSORIA	VARA ESPECIALIZADA DE VIOLÊNCIA DOMÉSTICA (DEFESA DO AGRESSOR), JUIZADOS ESPECIAIS CRIMINAIS.

**NÚCLEO CÍVEL DE RONDONÓPOLIS**

(ALTERAÇÕES CONTIDAS NA RESOLUÇÃO AD REFERENDUM Nº. 001/2019/DPG. DIÁRIO OFICIAL Nº. 27475 DE 02/04/2019) E POSTERIOR ALTERAÇÃO VIA PROCESSO Nº. 194992-2020 JULGADO PERANTE 9ª ROCS COM SESSÃO VIRTUAL EM 05/06/2020.

DEFENSORIAS	ÁREA DE ATUAÇÃO
1ª DEFENSORIA	5ª e 7ª VARAS CÍVEIS (JEC); DIRETORIA DO FORO; ATENDIMENTO E CARTAS PRECATÓRIAS CÍVEIS DE SUAS ATRIBUIÇÕES; AUDIÊNCIAS NO CEJUSC; DEFESA DO AGRESSOR NA VARA ESPECIALIZADA EM VIOLÊNCIA DOMÉSTICA (FEITOS CÍVEIS).
2ª DEFENSORIA	1ª e 2ª VARAS DA FAZENDA PÚBLICA; JUIZADO DA FAZENDA PÚBLICA; CARTAS PRECATÓRIAS; E ATENDIMENTO DE SUA ATRIBUIÇÃO.
3ª DEFENSORIA	ATENDIMENTO INICIAL CONCILIAÇÃO, MEDIAÇÃO E PROPOSITURA DE INICIAIS (DIREITO DE FAMÍLIA).
4ª DEFENSORIA	2ª VARA DE FAMÍLIA E SUCESSÕES E JURISDIÇÃO VOLUNTÁRIA (ACOMPANHAMENTO E ATENDIMENTO JUDICIAL DE SUA ATRIBUIÇÃO), E AUDIÊNCIAS DE CARTA PRECATÓRIA.
5ª DEFENSORIA	1ª, 2ª, 3ª e 4ª VARAS CÍVEIS; CARTAS PRECATÓRIAS E ATENDIMENTO DE SUA ATRIBUIÇÃO.
6ª DEFENSORIA	ATENDIMENTO INICIAL CONCILIAÇÃO, MEDIAÇÃO E PROPOSITURA DE INICIAIS (DIREITO DAS SUCESSÕES, ALVARÁS E REGISTRO PÚBLICOS); DEFESA DA PARTE CONTRÁRIA DAS AÇÕES PROPOSTAS PELA DEFENSORA PÚBLICA (FAMÍLIA, CÍVEL, JEC E OUTROS).
7ª DEFENSORIA	6ª VARA CÍVEL (INFÂNCIA E JUVENTUDE), CARTAS PRECATÓRIAS E INTIMAÇÕES VIA CORREIOS INFÂNCIA E JUVENTUDE, FAMÍLIA E SUCESSÕES), DEFESA DA VÍTIMA NA VARA ESPECIALIZADA DE VIOLÊNCIA DOMÉSTICA (FEITOS CÍVEIS); ATENDIMENTO DE SUAS ATRIBUIÇÕES.
8ª DEFENSORIA	1ª VARA DE FAMÍLIA E SUCESSÕES E JURISDIÇÃO VOLUNTÁRIA (ACOMPANHAMENTO E ATENDIMENTO JUDICIAL DE SUA ATRIBUIÇÃO), E AUDIÊNCIAS DE CARTA PRECATÓRIA.

**NÚCLEO CRIMINAL DE SINOP**

(ALTERAÇÕES CONTIDAS NA RESOLUÇÃO AD REFERENDUM Nº. 02/2019/DPG. DIÁRIO OFICIAL Nº. 27475 DE 02/04/2019).

DEFENSORIAS	ÁREA DE ATUAÇÃO
1ª DEFENSORIA	1ª VARA CRIMINAL, ATENDIMENTO AO PÚBLICO DAS ÁREAS CORRELATAS.
2ª DEFENSORIA	2ª VARA CRIMINAL, ATENDIMENTO AO PÚBLICO DAS MATÉRIAS CORRELATAS.
3ª DEFENSORIA	3ª VARA CRIMINAL DE SINOP/MT (EXECUÇÃO PENAL) (PROCESSO Nº. 30265/2020, JULGADO PERANTE A 5ª ROCS DP, D.O Nº. 27.727 DE 07/04/2020).

4ª DEFENSORIA	4ª VARA CRIMINAL DE SINOP/MT (PROCESSOS CRIMINAIS DE TRÁFICO DE DROGAS) E JUIZADO ESPECIAIS CRIMINAL DE SINOP/MT (PROCESSO Nº. 30265/2020, JULGADO PERANTE A 5ª ROCS DP, D.O Nº. 27.727 DE 07/04/2020).
---------------	---

**NÚCLEO CÍVEL DE SINOP**

(ALTERAÇÕES CONTIDAS NA RESOLUÇÃO AD REFERENDUM Nº. 02/2019/DPG. DIÁRIO OFICIAL Nº. 27475 DE 02/04/2019).

DEFENSORIAS	ÁREA DE ATUAÇÃO
1ª DEFENSORIA	CONFEÇÃO DE AÇÕES INICIAIS NA ÁREA DE FAMÍLIA E SUCESSÕES; ACOMPANHAMENTO DE PROCESSOS NA ÁREA DE FAMÍLIA E SUCESSÕES; REALIZAÇÃO DE CONTESTAÇÃO/DEFESA DE PROCESSOS DAS VARAS CÍVEIS QUANDO O AUTOR ESTIVER SENDO ASSISTIDO PELA DEFENSORIA.
2ª DEFENSORIA	CONFEÇÃO DE AÇÕES INICIAIS E ACOMPANHAMENTO DE PROCESSO NA ÁREA DA FAZENDA PÚBLICA; 2ª VARA CÍVEL (ACOMPANHAMENTO DE PROCESSOS JÁ DISTRIBUÍDOS); ATENDIMENTO AO PÚBLICO DE MATÉRIAS CORRELATAS.
3ª DEFENSORIA	CONFEÇÃO DE AÇÕES INICIAIS E ACOMPANHAMENTO DE PROCESSOS NA ÁREA DA FAZENDA PÚBLICA, 1ª VARA CÍVEL (ACOMPANHAMENTO DE PROCESSOS JÁ DISTRIBUÍDOS); ATENDIMENTO AO PÚBLICO EM MATÉRIAS CORRELATAS.
4ª DEFENSORIA	CONFEÇÃO DE AÇÕES INICIAIS E ACOMPANHAMENTO DE PROCESSOS DA DIRETORIA DO FORO. REALIZAÇÃO DE CONTESTAÇÃO/DEFESA DA VARA ESPECIALIZADA EM FAMÍLIA E SUCESSÕES, ATENDIMENTO AO PÚBLICO DAS MATÉRIAS CORRELATAS.
5ª DEFENSORIA	CONFEÇÃO DE AÇÕES INICIAIS E ACOMPANHAMENTO DE PROCESSOS DA VARA ESPECIALIZADA (INFÂNCIA E JUVENTUDE), 4ª VARA CÍVEL (ACOMPANHAMENTO DE PROCESSOS JÁ DISTRIBUÍDOS), ATENDIMENTO AO PÚBLICO EM MATÉRIAS CORRELATAS.

**NÚCLEO CRIMINAL DE VÁRZEA GRANDE**

(ALTERAÇÕES CONTIDAS NA RESOLUÇÃO AD REFERENDUM Nº. 03/2019/DPG. DIÁRIO OFICIAL Nº. 27477 DE 04/04/2019).

DEFENSORIAS	ÁREA DE ATUAÇÃO
1ª DEFENSORIA	1ª VARA CRIMINAL: ATENDIMENTO AO PÚBLICO AFETO A SUA ATRIBUIÇÃO.
2ª DEFENSORIA	2ª VARA CRIMINAL: ATENDIMENTO AO PÚBLICO AFETO A SUA ATRIBUIÇÃO.
3ª DEFENSORIA	VARA ESPECIALIZADA EM VIOLÊNCIA DOMÉSTICA E FAMILIAR CONTRA A MULHER (DEFESA DA VÍTIMA). ATENDIMENTO AO PÚBLICO AFETO A SUA ATRIBUIÇÃO.
4ª DEFENSORIA	5ª VARA CRIMINAL VARA ESPECIALIZADA EM VIOLÊNCIA DOMÉSTICA E FAMILIAR CONTRA A MULHER (DEFESA DO ACUSADO) ATENDIMENTO AO PÚBLICO AFETO A SUA ATRIBUIÇÃO.
5ª DEFENSORIA	3ª VARA CRIMINAL; ATENDIMENTO AO PÚBLICO AFETO A SUA ATRIBUIÇÃO.
6ª DEFENSORIA	4ª VARA CRIMINAL; ATENDIMENTO AO PÚBLICO AFETO A SUA ATRIBUIÇÃO.
7ª DEFENSORIA	VARA ESPECIALIZADA EM VIOLÊNCIA DOMÉSTICA E FAMILIAR CONTRA A MULHER (DEFESA DO ACUSADO). ATENDIMENTO AO PÚBLICO AFETO A SUA ATRIBUIÇÃO.

**NÚCLEO CÍVEL DE VÁRZEA GRANDE**

(ALTERAÇÕES CONTIDAS NA RESOLUÇÃO AD REFERENDUM Nº. 03/2019/DPG. DIÁRIO OFICIAL Nº. 27477 DE 04/04/2019).

DEFENSORIAS	ÁREA DE ATUAÇÃO
1ª DEFENSORIA	1ª VARA DE FAMÍLIA E SUCESSÕES: ATENDIMENTO AO PÚBLICO AFETO A SUA ATRIBUIÇÃO E PROPOSITURA DE INICIAIS.
2ª DEFENSORIA	2ª VARA DE FAMÍLIA E SUCESSÕES: ATENDIMENTO AO PÚBLICO AFETO A SUA ATRIBUIÇÃO E PROPOSITURA DE INICIAIS.
3ª DEFENSORIA	3ª VARA DE FAMÍLIA E SUCESSÕES: ATENDIMENTO AO PÚBLICO AFETO A SUA ATRIBUIÇÃO E PROPOSITURA DE INICIAIS.



4ª DEFENSORIA	1ª, 2ª, 3ª e 4ª VARAS CÍVEIS, JUIZADO ESPECIAL DO CRISTO REI; ATENDIMENTO AO PÚBLICO AFETO A SUA ATRIBUIÇÃO E PROPOSITURA DE AÇÕES INICIAIS.
5ª DEFENSORIA	VARA ESPECIALIZADA EM INFÂNCIA E JUVENTUDE, CARTAS PRECATÓRIAS, DIRETORIA DO FORO, ATENDIMENTO AO PÚBLICO AFETO A SUA ATRIBUIÇÃO E PROPOSITURA DE INICIAIS.
6ª DEFENSORIA	1ª, 2ª e 3ª VARA DE FAZENDA PÚBLICA, JUIZADO ESPECIAL DO JARDIM GLÓRIA; JUIZADO ESPECIAL DA FAZENDA PÚBLICA; ATENDIMENTO AO PÚBLICO AFETO A SUA ATRIBUIÇÃO E PROPOSITURA DE AÇÕES INICIAIS.
7ª DEFENSORIA	ATENDIMENTO AO PÚBLICO AFETO A SUA ATRIBUIÇÃO E PROPOSITURA DE AÇÕES INICIAIS DE FAMÍLIA; FEITOS GERAIS, JUIZADOS ESPECIAIS CÍVEIS DO JARDIM GLÓRIA E DO CRISTO REI.

**NÚCLEO DE ALTA FLORESTA E PARANAÍTA**

(RESOLUÇÃO Nº. 127/2019/CS DP - REGULAMENTAÇÃO JULGADA PERANTE A 23ª ROCSDP, PROCESSO Nº. 410908/2020 - COPLAN Nº. 10966/2020, DIÁRIO OFICIAL Nº. 27.893 DE 09/12/2020)

DEFENSORIAS	ÁREA DE ATUAÇÃO
1ª DEFENSORIA	1ª e 3ª VARAS; PROPOSITURA DE EXECUÇÃO DE ALIMENTOS DE DEMAIS CUMPRIMENTOS DE SENTENÇAS ORIUNDOS DA 1ª e 3ª VARAS; ATUAÇÃO EM PROCEDIMENTOS ADMINISTRATIVOS (SEMA, PROCOM, DETRAN); ATENDIMENTO AO PÚBLICO RELACIONADO À SUA ATRIBUIÇÃO
2ª DEFENSORIA	2ª VARA; ATENDIMENTO AO PÚBLICO PARA CONFECÇÃO DE INICIAIS DE PROTEÇÃO AOS MENORES, GUARDA, ALIMENTOS E DIVÓRCIO; PROPOSITURA DE EXECUÇÃO DE ALIMENTOS DE DEMAIS CUMPRIMENTOS DE SENTENÇAS ORIUNDOS DA 2ª VARA; ATENDIMENTOS DE PESSOAS COM PROCESSOS EM OUTRAS COMARCAS (EXCETO AÇÕES DE SAÚDE EM VÁRZEA GRANDE); ATENDIMENTO AO PÚBLICO RELACIONADO A SUA ATRIBUIÇÃO
3ª DEFENSORIA	5ª VARA (FEITOS CRIMINAIS EM GERAL); ATENDIMENTO À CADEIA PÚBLICA; DIRETORIA DO FORO; ATENDIMENTO AO PÚBLICO RELACIONADO À ATRIBUIÇÃO
4ª DEFENSORIA	4ª e 6ª VARAS; PROPOSITURA DE AÇÕES INICIAIS DE SAÚDE; DE EXECUÇÃO DE ALIMENTOS DE DEMAIS CUMPRIMENTOS DE SENTENÇAS ORIUNDOS DA 4ª e 6ª VARAS; ATENDIMENTO AO PÚBLICO RELACIONADO A PROCESSOS DE SAÚDE EM TRAMITE NA COMARCA DE VÁRZEA GRANDE; ATENDIMENTO AO PÚBLICO RELACIONADO A SUAS ATRIBUIÇÕES
5ª DEFENSORIA	ELABORAÇÃO DE INICIAIS CÍVEIS EM GERAL, COM EXCEÇÃO DE AÇÕES INICIAIS DE PROTEÇÃO A MENORES; GUARDA, ALIMENTOS, DIVÓRCIO, SAÚDE; VARA ÚNICA DE PARANAÍTA (COM EXCEÇÃO DE PROCESSOS EXECUTIVOS DE PENA E PLENÁRIOS DO TRIBUNAL DO JÚRI), ATENDIMENTO AO PÚBLICO RELACIONADO A SUAS ATRIBUIÇÕES;
6ª DEFENSORIA	5ª VARA (EXECUÇÃO PENAL E TRIBUNAL DO JÚRI); ATENDIMENTO A CADEIA PÚBLICA; PARTE CONTRÁRIA NOS PROCESSOS CÍVEIS; PROCESSOS EXECUTIVOS DE PENA E PLENÁRIOS DO TRIBUNAL DO JÚRI DA COMARCA DE PARANAÍTA; ATENDIMENTO AO PÚBLICO RELACIONADO AS ATRIBUIÇÕES;

**NÚCLEO DE BARRA DO GARÇAS**

(ALTERAÇÕES CONTIDAS NA RESOLUÇÃO AD REFERENDUM Nº. 01/2019/DPG. DIÁRIO OFICIAL Nº. 27.475 DE 02/04/2019).

DEFENSORIAS	ÁREA DE ATUAÇÃO
1ª DEFENSORIA	1ª VARA CÍVEL; DIRETORIA DO FORO E JECRIM.
2ª DEFENSORIA	2ª VARA CÍVEL; INFÂNCIA E JUVENTUDE (ATOS INFRACIONAIS); REALIZAÇÃO DE CONTESTAÇÃO E CURADORIA ESPECIAL NOS PROCESSOS ÍMPARES DA 3ª VARA DE FAMÍLIA, QUANDO NÃO HOUVER COLIDÊNCIA.
3ª DEFENSORIA	3ª VARA DE FAMÍLIA E SUCESSÕES; REALIZAÇÃO DE CONTESTAÇÃO E CURADORIA ESPECIAL NOS PROCESSOS DA 1ª e 2ª VARAS CÍVEIS QUANDO NÃO HOUVER COLIDÊNCIA.

4ª DEFENSORIA	VARA ESPECIALIZADA DA FAZENDA PÚBLICA, JUIZADO ESPECIAL CÍVEL; REALIZAÇÃO DE CONTESTAÇÃO E CURADORIA ESPECIAL NOS PROCESSOS PARES DA VARA DE FAMÍLIA (3ª VARA) QUANDO NÃO HOUVER COLIDÊNCIA.
5ª DEFENSORIA	1ª VARA CRIMINAL (TRIBUNAL DO JÚRI); AUDIÊNCIAS DA EXECUÇÃO PENAL.
6ª DEFENSORIA	2ª VARA CRIMINAL (EXCETO VIOLÊNCIA DOMÉSTICA, CRIMES CONTRA A DIGNIDADE SEXUAL E AUDIÊNCIAS DE CUSTÓDIAS CORRELATAS).
7ª DEFENSORIA	EXECUÇÃO PENAL, CORREGEDORIA DA UNIDADE PRISIONAL, VIOLÊNCIA DOMÉSTICA, CRIMES CONTRA A DIGNIDADE SEXUAL, CARTAS PRECATÓRIAS, AUDIÊNCIAS DE CUSTÓDIA CORRELATAS.

**NÚCLEO DE CÁCERES**

(ALTERAÇÕES CONTIDAS NA RESOLUÇÃO AD REFERENDUM Nº. 03/2019/DPG. DIÁRIO OFICIAL Nº. 27.477 DE 04/04/2019).

DEFENSORIAS	ÁREA DE ATUAÇÃO
1ª DEFENSORIA	1ª VARA CÍVEL, ATENDIMENTO AO PÚBLICO EM GERAL.
2ª DEFENSORIA	3ª e 4ª VARAS CÍVEIS, ATENDIMENTO AO PÚBLICO EM GERAL.
3ª DEFENSORIA	2ª e 5ª VARAS CÍVEIS, DIRETORIA DO FORO E ATENDIMENTO AO PÚBLICO EM GERAL.
4ª DEFENSORIA	1ª VARA CRIMINAL.
5ª DEFENSORIA	2ª VARA CRIMINAL.
6ª DEFENSORIA	3ª VARA CRIMINAL.
7ª DEFENSORIA	CONFECÇÃO DE INICIAIS DE FAMÍLIA E SUCESSÕES; MECANISMOS EXTRAJUDICIAIS E JUDICIAIS DE COMPOSIÇÃO AMIGÁVEL DO LITÍGIO (CEJUSC), E 1ª VARA CÍVEL (PROCESSOS AFETOS A INFÂNCIA E JUVENTUDE). (PROCESSOS Nº. 142143/2019 APENSOS 68786/2019 E 51470/2019, JULGADOS PERANTE A 6ª RECDP DECISÃO PUBLICADA NO D.O Nº. 27.492 DE 30/04/2019).

**NÚCLEO DE DIAMANTINO**

DEFENSORIAS	ÁREA DE ATUAÇÃO
1ª DEFENSORIA	1ª e 2ª VARAS CÍVEIS E VARA ESPECIALIZADA DA INFÂNCIA E JUVENTUDE.
2ª DEFENSORIA	3ª e 4ª VARAS CÍVEIS E JUIZADO ESPECIAL CÍVEL.
3ª DEFENSORIA	VARA CRIMINAL E VARA ESPECIALIZADA DA INFÂNCIA E JUVENTUDE (ATOS INFRACIONAIS).

**NÚCLEO DE LUCAS DO RIO VERDE**

(ALTERAÇÕES CONTIDAS NA RESOLUÇÃO AD REFERENDUM Nº. 01/2019/DPG. DIÁRIO OFICIAL Nº. 27.475 DE 02/04/2019).

DEFENSORIAS	ÁREA DE ATUAÇÃO
1ª DEFENSORIA	1ª e 3ª VARAS CÍVEIS, AUDIÊNCIAS CORRESPONDENTES NO CEJUSC.
2ª DEFENSORIA	2ª VARA CÍVEL, INFÂNCIA E JUVENTUDE, AUDIÊNCIAS CORRESPONDENTES NO CEJUSC, AÇÕES INICIAIS DE FEITOS GERAIS.
3ª DEFENSORIA	5ª VARA CÍVEL (JUIZADO ESPECIAL CÍVEL E FAZENDA PÚBLICA), AÇÕES INICIAIS DE SAÚDE, CONSUMIDOR E SUCESSÕES.
4ª DEFENSORIA	6ª VARA CÍVEL, AUDIÊNCIAS CORRESPONDENTE NO CEJUSC, AÇÕES INICIAIS DE FAMÍLIA.
5ª DEFENSORIA	4ª VARA CRIMINAL (PROCESSOS FINAL ÍMPAR), PLENÁRIO DO TRIBUNAL DO JÚRI, 5ª VARA (JUIZADO ESPECIAL CRIMINAL), DEFESA DO AGRESSOR EM CASOS DE VIOLÊNCIA DOMÉSTICA, PROPOSITURA DE AÇÃO PENAL PRIVADA, AUDIÊNCIA DE CUSTÓDIA DUAS VEZES NA SEMANA.
6ª DEFENSORIA	4ª VARA CRIMINAL (PROCESSOS FINAL PAR), EXECUÇÃO PENAL, RECEBIMENTO DE FLAGRANTES, DEFESA DA VÍTIMA EM CASO DE VIOLÊNCIA DOMÉSTICA; AUDIÊNCIA DE CUSTÓDIA TRÊS VEZES NA SEMANA.

**NÚCLEO DE PRIMAVERA DO LESTE***(ALTERAÇÕES CONTIDAS NA RESOLUÇÃO AD REFERENDUM Nº. 01/2019/DPG. DIÁRIO OFICIAL Nº. 27475 DE 02/04/2019).*

DEFENSORIAS	ÁREA DE ATUAÇÃO
1ª DEFENSORIA	1ª VARA CÍVEL, DEFESA DO POLO PASSIVO EM AÇÕES DO JEC EM QUE A DEFENSORIA PÚBLICA ATENDE O POLO ATIVO.
2ª DEFENSORIA	2ª, 3ª E 4ª VARAS CÍVEIS, PROPOSITURA DE AÇÕES DE FEITOS GERAIS CÍVEIS.
3ª DEFENSORIA	1ª VARA CRIMINAL (PROCESSOS CRIMINAIS DA COMPETÊNCIA DO TRIBUNAL DO JÚRI, EXECUÇÕES PENAIAS, DELITOS DE TÓXICOS E CARTAS PRECATÓRIAS CORRELATAS).
4ª DEFENSORIA	5ª VARA CÍVEL (JUIZADO ESPECIAL CRIMINAL, CÍVEL E DA FAZENDA PÚBLICA) DIRETORIA DO FORO, DEFESA DO POLO CONTRÁRIO EM TODAS AS OUTRAS VARAS CÍVEIS QUANDO UMA DAS PARTES JÁ FOR REPRESENTADA PELA DEFENSORIA PÚBLICA. (PROCEDIMENTO Nº. 579325/2019, JULGADO PERANTE A 5ª ROCSDP, DECISÃO PUBLICADA NO D.O Nº.27727 DE 07/04/2020).
5ª DEFENSORIA	2ª VARA CRIMINAL (PROCESSOS CRIMINAIS EM GERAL, FEITOS CRIMINAIS DE VIOLÊNCIA DOMÉSTICA E FAMILIAR CONTRA A MULHER E CARTAS PRECATÓRIAS CORRELATAS).
6ª DEFENSORIA	1ª VARA CÍVEL (INFÂNCIA E JUVENTUDE) DIREITOS COLETIVOS.
7ª DEFENSORIA	BALCÃO DA CIDADANIA (PROPOSITURA DE AÇÕES INICIAIS NAS ÁREAS DE FAMÍLIA E SUCESSÕES) MECANISMOS EXTRAJUDICIAIS E JUDICIAIS DE EVOLUÇÃO DE CONFLITOS (SEJUSC) DEFESA DA VÍTIMA DE VIOLÊNCIA DOMÉSTICA E FAMILIAR.

**NÚCLEO DE SORRISO***(ALTERAÇÕES CONTIDAS NA RESOLUÇÃO AD REFERENDUM Nº. 01/2019/DPG. DIÁRIO OFICIAL Nº. 27475 DE 02/04/2019.)  
ALTERAÇÃO PERANTE A 1ª ROCSDP - 05-02-2021- DO Nº. 27935 de 11/02/2021 - processo n. 22996/2021 coplan 477/2021 -*

DEFENSORIAS	ÁREA DE ATUAÇÃO
1ª DEFENSORIA	1ª VARA CÍVEL E DIRETORIA DO FORO; PROPOSITURA DE AÇÕES INICIAIS NA ÁREA DE DIREITO DAS SUCESSÕES.
2ª DEFENSORIA	3ª VARA CÍVEL E JUIZADO ESPECIAL CÍVEL AD REFERENDUM Nº. 001/2019/DPG.
3ª DEFENSORIA	4ª VARA CÍVEL E JUIZADO ESPECIAL DA FAZENDA PÚBLICA.
4ª DEFENSORIA	2ª VARA CÍVEL.
5ª DEFENSORIA	1ª VARA CRIMINAL E JUIZADO ESPECIAL CRIMINAL.
6ª DEFENSORIA	2ª VARA CRIMINAL.
7ª DEFENSORIA	PROPOSITURA DE AÇÕES INICIAIS NA ÁREA DE FAMÍLIA, MEDIAÇÃO E MECANISMOS EXTRAJUDICIAIS E JUDICIAIS DE SOLUÇÕES DE CONFLITOS (CEJUSC).

**NÚCLEO DE TANGARÁ DA SERRA***(ALTERAÇÕES CONTIDAS NA RESOLUÇÃO AD REFERENDUM Nº. 01/2019/DPG. DIÁRIO OFICIAL Nº. 27475 DE 02/04/2019). Posterior à alteração via processos nº. 69747-2020, julgado perante 9ª ROCS - 05/06/2020 e Coplan nº. 6401/2020 julgado perante a 11ª ROCSDP/MT.*

DEFENSORIAS	ÁREA DE ATUAÇÃO
1ª DEFENSORIA	PROPOSITURA DE AÇÕES INICIAIS NAS ÁREAS DE FAMÍLIA E SUCESSÕES; ACOMPANHAMENTO DOS PROCESSOS NA ÁREA DE SUCESSÕES; MECANISMOS CONSENSUAIS DE SOLUÇÃO DE CONFLITOS NA FASE PRÉ-PROCESSUAL NAS ÁREAS DE FAMÍLIA E SUCESSÕES.
2ª DEFENSORIA	ACOMPANHAMENTO DE PROCESSOS NA ÁREA DE FAMÍLIA; JUÍZO DA INFÂNCIA E JUVENTUDE (PETIÇÕES INICIAIS E ACOMPANHAMENTOS DE PROCESSOS).
3ª DEFENSORIA	1ª, 3ª E 5ª VARAS CÍVEIS; PETIÇÕES INICIAIS NA ÁREA DE FEITOS GERAIS CÍVEIS; E MECANISMOS CONSENSUAIS DE SOLUÇÕES DE CONFLITOS NA FASE PRÉ-PROCESSUAL DOS FEITOS GERAIS.
4ª DEFENSORIA	FAZENDA PÚBLICA, EXCETO NOS PROCESSOS DA ÁREA DA SAÚDE; DIRETORIA DO FORO; ATUAÇÃO NA ÁREA DE FAMÍLIA APENAS NA DEFESA DA PARTE CONTRÁRIA NAS AÇÕES PROPOSTAS PELA DEFENSORIA PÚBLICA E EM CASOS DE IMPEDIMENTOS DO MEMBRO TITULAR QUANDO ESTE JÁ ESTIVER ATUANDO EM FAVOR DA PARTE ADVERSA EM OUTRO PROCESSO; PETIÇÕES INICIAIS CORRELATAS ÀS ATRIBUIÇÕES.

5ª DEFENSORIA	FAZENDA PÚBLICA, APENAS NA ÁREA DA SAÚDE; 7º JUIZADO ESPECIAL DA FAZENDA PÚBLICA; JUIZADO ESPECIAL CÍVEL; JUIZADO ESPECIAL CRIMINAL E PETIÇÕES INICIAIS CORRELATAS AS ATRIBUIÇÕES.
6ª DEFENSORIA	1ª VARA CRIMINAL. VIOLÊNCIA DOMÉSTICA E FAMILIAR CONTRA A MULHER. ATENDIMENTO A CADEIA RELACIONADA AOS PRESOS DEFINITIVOS E PROVISÓRIOS QUE RESPONDEM PROCESSOS JUNTO À 1ª VARA CRIMINAL.
7ª DEFENSORIA	2ª VARA CRIMINAL. ATENDIMENTO A CADEIA RELACIONADA AOS PRESOS PROVISÓRIOS QUE RESPONDEM PROCESSOS JUNTO À 2ª VARA CRIMINAL.

**NÚCLEO DE ÁGUA BOA***(ALTERAÇÕES CONTIDAS NA RESOLUÇÃO AD REFERENDUM Nº. 01/2019/DPG - DIÁRIO OFICIAL Nº. 27475 DE 02/04/2019).*

DEFENSORIAS	ÁREA DE ATUAÇÃO
1ª DEFENSORIA	PRIMEIRA VARA CÍVEL, JUIZADO ESPECIAL CÍVEL E JUIZADO ESPECIAL DA FAZENDA PÚBLICA; PROPOSITURA DE AÇÕES INICIAIS NA ÁREA CÍVEL.
2ª DEFENSORIA	2ª VARA CÍVEL, DIRETORIA DO FORO, PROPOSITURA DE INICIAIS NA ÁREA CÍVEL.
3ª DEFENSORIA	3ª VARA CRIMINAL, JUIZADO ESPECIAL CRIMINAL, ATENDIMENTO AO PRESÍDIO PM MAJOR ZUZI ALVES DA SILVA.

**NÚCLEO DE ALTO ARAGUAIA E ALTO TAQUARI***(RESOLUÇÃO Nº. 127/2019/CSDP - REGULAMENTAÇÃO JULGADA PERANTE A 23ª ROCSDP, PROCESSO Nº. 410908/2020 - COPLAN Nº. 10966/2020, DIÁRIO OFICIAL Nº. 27.893 DE 09/12/2020).*

DEFENSORIAS	ÁREA DE ATUAÇÃO
1ª DEFENSORIA	ACOMPANHAMENTO DOS PROCESSOS CÍVEIS EM TRÂMITE PERANTE 1ª E 2ª VARAS; JUIZADO ESPECIAL CÍVEL E CRIMINAL, DIRETORIA DO FORO, PROPOSITURA DE AÇÕES INICIAIS E ATENDIMENTO AO PÚBLICO AFETO ÀS ATRIBUIÇÕES
2ª DEFENSORIA	ACOMPANHAMENTO DOS PROCESSOS CRIMINAIS EM TRÂMITE PERANTE A 1ª E 2ª VARA; ACOMPANHAMENTO DOS PROCESSOS PERANTE A VARA ÚNICA E JUIZADO ESPECIAL CÍVEL E CRIMINAL DA COMARCA DE ALTO TAQUARI; PROPOSITURA DE AÇÕES INICIAIS E ATENDIMENTO AO PÚBLICO AFETO ÀS ATRIBUIÇÕES

**NÚCLEO DE BARRA DO BUGRES**

DEFENSORIAS	ÁREA DE ATUAÇÃO
1ª DEFENSORIA	1ª, 2ª VARAS.
2ª DEFENSORIA	3ª VARA E JUIZADO ESPECIAL.

**NÚCLEO DE CAMPO NOVO DO PARECIS***ALTERAÇÕES CONTIDAS NA RESOLUÇÃO AD REFERENDUM Nº. 02/2019/DPG. (DIÁRIO OFICIAL Nº. 27475 DE 02/04/2019).  
ALTERAÇÕES REALIZADAS PERANTE A 9ª ROCSDP - CONTIDAS NO PROCESSO Nº. 5001/2021 (DIÁRIO OFICIAL Nº. 28.026 DE 23/06/2021).*

DEFENSORIAS	ÁREA DE ATUAÇÃO
1ª DEFENSORIA	1ª E 2ª VARA - PROCESSOS AFETOS À ÁREA CÍVEL; INFÂNCIA E JUVENTUDE (ESFERA CÍVEL); JUIZADO ESPECIAL CÍVEL; JUIZADO DA FAZENDA PÚBLICA; DIRETORIA DO FORO; ATENDIMENTO AO PÚBLICO E PROPOSITURA DE INICIAIS NA ÁREA CÍVEL;
2ª DEFENSORIA	11ª E 2ª VARA - PROCESSOS AFETOS À ÁREA CRIMINAL E EXECUÇÃO PENAL; INFÂNCIA E JUVENTUDE (ATO INFRAACIONAL); JUIZADO ESPECIAL CRIMINAL; AUDIÊNCIA DE CUSTÓDIA, ATENDIMENTO AO PÚBLICO AFETO À ÁREA CRIMINAL/EXECUÇÃO PENAL.

**NÚCLEO DE CAMPO VERDE**

DEFENSORIAS	ÁREA DE ATUAÇÃO
1ª DEFENSORIA	1ª, 2ª VARA.
2ª DEFENSORIA	3ª VARA E JUIZADO ESPECIAL.

**NÚCLEO DE CANARANA**

DEFENSORIA	ÁREA DE ATUAÇÃO
DEFENSORIA ÚNICA	1ª E 2ª VARA E J. E. CÍVEL E CRIMINAL.

**NÚCLEO DE CHAPADA DOS GUIMARÃES**

ALTERAÇÕES CONTIDAS NA RESOLUÇÃO AD REFERENDUM Nº. 02/2019/DPG. (DIÁRIO OFICIAL Nº. 27475 DE 02/04/2019).

DEFENSORIAS	ÁREA DE ATUAÇÃO
1ª DEFENSORIA	1ª E 2ª VARA - PROCESSOS AFETOS A ÁREA CÍVEL, INFÂNCIA E JUVENTUDE (ESFERA CÍVEL); JUIZADO ESPECIAL CÍVEL; JUIZADO ESPECIAL DA FAZENDA PÚBLICA; DIRETORIA DO FORO; ATENDIMENTO AO PÚBLICO E PROPOSITURA DE INICIAIS, NA ÁREA CÍVEL.
2ª DEFENSORIA	1ª E 2ª VARA - PROCESSOS AFETOS A ÁREA CRIMINAL, E EXECUÇÃO PENAL; INFÂNCIA E JUVENTUDE "ATO INFRACIONAL", JUIZADO ESPECIAL CRIMINAL, AUDIÊNCIA DE CUSTÓDIA; ATENDIMENTO AO PÚBLICO AFETO À ÁREA CRIMINAL/EXECUÇÃO PENAL.

**NÚCLEO DE COLÍDER**

(Julgado em 03.07.2020, perante a 11ªROCSDP, Processo nº. 6571/2020.)

DEFENSORIA PÚBLICA	ÁREA DE ATUAÇÃO
1ª DEFENSORIA	ACOMPANHAMENTO DOS PROCESSOS DA 1ª VARA DE COLÍDER, PROPOSITURA DE AÇÕES INICIAIS E ACOMPANHAMENTO DE AÇÕES DA VARA ÚNICA DE NOVA CANAÃ DO NORTE/MT, JUIZADO ESPECIAL CÍVEL E CRIMINAL DE NOVACANAÃ DO NORTE/MT; ATENDIMENTO AO PÚBLICO AFETO ÀS SUAS ATRIBUIÇÕES.
2ª DEFENSORIA	ACOMPANHAMENTO DOS PROCESSOS DA 2ª VARA, DIRETORIA DO FORO, JUIZADO ESPECIAL CÍVEL E DA FAZENDA PÚBLICA, PROPOSITURA DE AÇÕES INICIAIS, ATENDIMENTO AO PÚBLICO AFETO ÀS SUAS ATRIBUIÇÕES.
3ª DEFENSORIA	ACOMPANHAMENTO DOS PROCESSOS DA 3ª VARA, ATENDIMENTO À CADEIA PÚBLICA, AUDIÊNCIAS DE CUSTÓDIA E JUIZADO ESPECIAL CRIMINAL, ATENDIMENTO AO PÚBLICO AFETO ÀS SUAS ATRIBUIÇÕES.

**NÚCLEO DE COMODORO**

DEFENSORIAS	ÁREA DE ATUAÇÃO
1ª DEFENSORIA	1ª VARA E J. E. CÍVEL E CRIMINAL.
2ª DEFENSORIA	ATRIBUIÇÃO A DEFINIR.

**NÚCLEO DE JACIARA E JUSCIMEIRA**

(RESOLUÇÃO Nº. 127/2019/CSDP - REGULAMENTAÇÃO JULGADA PERANTE A 23ª ROCSDP, PROCESSO Nº. 410908/2020 - COPLAN Nº. 10966/2020, DIÁRIO OFICIAL Nº. 27.893 DE 09/12/2020).

DEFENSORIAS	ÁREA DE ATUAÇÃO
1ª DEFENSORIA	ACOMPANHAMENTO DOS PROCESSOS DA 1ª E 2ª VARA, DIRETORIA DO FORO, JUIZADO ESPECIAL CÍVEL E DA FAZENDA PÚBLICA, PROPOSITURA DE AÇÕES INICIAIS (COM EXCEÇÃO A PETIÇÕES INICIAIS RELACIONADAS À ÁREA DA SAÚDE), PARTE CONTRÁRIA CRIMINAL (TESSES CONFLITANTES E QUEIXA-CRIME), ATENDIMENTO AO PÚBLICO AFETO ÀS SUAS ATRIBUIÇÕES;
2ª DEFENSORIA	ACOMPANHAMENTO DOS PROCESSOS DA 3ª VARA (EXCETO PROCESSOS RELACIONADOS AOS CRIMES DOLOSOS CONTRA A VIDA), ATENDIMENTO À CADEIA PÚBLICA, AUDIÊNCIAS DE CUSTÓDIA E JUIZADO ESPECIAL CRIMINAL, ATENDIMENTO AO PÚBLICO AFETO ÀS SUAS ATRIBUIÇÕES.
3ª DEFENSORIA	ACOMPANHAMENTO DOS PROCESSOS E PROPOSITURA DE INICIAIS DA VARA ÚNICA E JUIZADO ESPECIAL DE JUSCIMEIRA, PROPOSITURA DE AÇÕES INICIAIS RELACIONADAS À SAÚDE DA COMARCA DE JACIARA, ACOMPANHAMENTO DOS PROCESSOS RELATIVOS AOS CRIMES DOLOSOS CONTRA A VIDA JUNTO À 3ª VARA DA COMARCA DE JACIARA; ATENDIMENTO AO PÚBLICO AFETO ÀS SUAS ATRIBUIÇÕES;

**NÚCLEO DE JUARA E TABAPORÃ**

(RESOLUÇÃO Nº. 127/2019/CSDP - REGULAMENTAÇÃO JULGADA PERANTE A 23ª ROCSDP, PROCESSO Nº. 410908/2020 - COPLAN Nº. 10966/2020, DIÁRIO OFICIAL Nº. 27.893 DE 09/12/2020).

DEFENSORIAS	ÁREA DE ATUAÇÃO
1ª DEFENSORIA	ACOMPANHAMENTO DOS PROCESSOS DA 2ª VARA, DIRETORIA DO FORO, JUIZADO ESPECIAL CÍVEL E DA FAZENDA PÚBLICA, PROPOSITURA DE AÇÕES INICIAIS, ATENDIMENTO AO PÚBLICO AFETO ÀS SUAS ATRIBUIÇÕES;
2ª DEFENSORIA	ACOMPANHAMENTO DOS PROCESSOS DA 3ª VARA, ATENDIMENTO À CADEIA PÚBLICA, AUDIÊNCIAS DE CUSTÓDIA E JUIZADO ESPECIAL CRIMINAL, ATENDIMENTO AO PÚBLICO AFETO ÀS SUAS ATRIBUIÇÕES.
3ª DEFENSORIA	ACOMPANHAMENTO DOS PROCESSOS DA 1ª VARA DE JUARA, PROPOSITURA DE AÇÕES INICIAIS E ACOMPANHAMENTO DE AÇÕES DA VARA ÚNICA DE TABAPORÃ/MT, JUIZADO ESPECIAL CÍVEL E CRIMINAL DE TABAPORÃ/MT; ATENDIMENTO AO PÚBLICO AFETO ÀS SUAS ATRIBUIÇÕES;

**NÚCLEO DE JUÍNA**

DEFENSORIAS	ÁREA DE ATUAÇÃO
1ª DEFENSORIA	1ª VARA, DIRETORIA DO FORO, JUIZADO ESPECIAL CÍVEL, ATENDIMENTO AO PÚBLICO E PROPOSITURA DE AÇÕES INICIAIS NA ÁREA CÍVEL. (MODIFICADO PELO PROCESSO Nº. 251242/2019, JULGADO PERANTE A 8ª REUNIÃO DO CSDP/MT, DECISÃO PUBLICADA NO D.O Nº.27.525 DE 24/06/2019).
2ª DEFENSORIA	3ª VARA E JUIZADO ESPECIAL CRIMINAL; (MODIFICADO PELO PROCESSO Nº. 251242/2019, JULGADO PERANTE A 8ª REUNIÃO DO CSDP/MT, DECISÃO PUBLICADA NO D.O Nº.27.525 DE 24/06/2019).
3ª DEFENSORIA	2ª VARA, JUIZADO DA FAZENDA PÚBLICA, ATENDIMENTO AO PÚBLICO E PROPOSITURA DE AÇÕES INICIAIS DA ÁREA CÍVEL. (MODIFICADO PELO PROCESSO Nº. 251242/2019, JULGADO PERANTE A 8ª REUNIÃO DO CSDP/MT, DECISÃO PUBLICADA NO D.O Nº.27.525 DE 24/06/2019).

**NÚCLEO DE MIRASSOL D'OESTE E RIO BRANCO**

(RESOLUÇÃO Nº. 127/2019/CSDP - REGULAMENTAÇÃO JULGADA PERANTE A 23ª ROCSDP, PROCESSO Nº. 410908/2020 - COPLAN Nº. 10966/2020, DIÁRIO OFICIAL Nº. 27.893 DE 09/12/2020).

DEFENSORIAS	ÁREA DE ATUAÇÃO
1ª DEFENSORIA	ACOMPANHAMENTO DOS PROCESSOS DA 1ª VARA, DIRETORIA DO FORO, JUIZADO ESPECIAL CÍVEL E DA FAZENDA PÚBLICA, PROPOSITURA DE AÇÕES INICIAIS, ATENDIMENTO AO PÚBLICO AFETO ÀS SUAS ATRIBUIÇÕES;
2ª DEFENSORIA	ACOMPANHAMENTO DOS PROCESSOS DA 3ª VARA, ATENDIMENTO À CADEIA PÚBLICA, AUDIÊNCIAS DE CUSTÓDIA E JUIZADO ESPECIAL CRIMINAL, ATENDIMENTO AO PÚBLICO AFETO ÀS SUAS ATRIBUIÇÕES.
3ª DEFENSORIA	ACOMPANHAMENTO DOS PROCESSOS DA 2ª VARA DE MIRASSOL D'OESTE, PROPOSITURA DE AÇÕES INICIAIS E ACOMPANHAMENTO DE AÇÕES DA VARA ÚNICA DE RIO BRANCO/MT, JUIZADO ESPECIAL CÍVEL E CRIMINAL DE RIO BRANCO/MT; ATENDIMENTO AO PÚBLICO AFETO ÀS SUAS ATRIBUIÇÕES;

**NÚCLEO DE NOVA MUTUM**

ALTERAÇÕES CONTIDAS NA RESOLUÇÃO AD REFERENDUM Nº. 02/2019/DPG. (DIÁRIO OFICIAL Nº. 27475 DE 02/04/2019).

DEFENSORIAS	ÁREA DE ATUAÇÃO
1ª DEFENSORIA	1ª, 2ª VARA, INFÂNCIA E JUVENTUDE (CÍVEL), JUIZADO ESPECIAL CÍVEL, JUIZADO DA FAZENDA PÚBLICA, DIRETORIA DO FORO; ATENDIMENTO AO PÚBLICO E PROPOSITURA DE INICIAIS NA ÁREA CÍVEL.
2ª DEFENSORIA	3ª VARA JUIZADO ESPECIAL CRIMINAL; INFÂNCIA E JUVENTUDE (ATOS INFRACIONAIS); ATENDIMENTO À CADEIA PÚBLICA; AUDIÊNCIA DE CUSTÓDIA; ATENDIMENTO AO PÚBLICO AFETO A ESFERA CRIMINAL.

**NÚCLEO DE NOVA XAVANTINA**

DEFENSORIAS	ÁREA DE ATUAÇÃO
1ª DEFENSORIA	ATUAÇÃO PERANTE A 1ª E 2ª VARAS EM MATÉRIA CÍVEL (INCLUSIVE INFÂNCIA E JUVENTUDE), JUIZADO ESPECIAL CÍVEL E DA FAZENDA PÚBLICA, DIRETORIA DO FORO; ATENDIMENTO AO PÚBLICO E PROPOSITURA DE ATENDIMENTOS INICIAIS NA ÁREA CÍVEL (ALTERAÇÕES CONSTANTES NA PORTARIA Nº. 300424/2019).
2ª DEFENSORIA	ATUAÇÃO PERANTE A 1ª E 2ª VARAS EM MATÉRIA CRIMINAL (INCLUSIVE INFÂNCIA E JUVENTUDE INFRACIONAL), JUIZADO ESPECIAL CRIMINAL, AUDIÊNCIAS DE CUSTÓDIA, ATENDIMENTO A CADEIA PÚBLICA LOCAL, ATENDIMENTO AO PÚBLICO AFETO À ÁREA CRIMINAL. (ALTERAÇÕES CONSTANTES NA PORTARIA Nº. 300424/2019).

**NÚCLEO DE PARANATINGA**

DEFENSORIA	ÁREA DE ATUAÇÃO
DEFENSORIA ÚNICA	1ª E 2ª VARA E J. E. CÍVEL E CRIMINAL.

**NÚCLEO DE PEIXOTO DE AZEVEDO**

ALTERAÇÕES CONTIDAS NA RESOLUÇÃO AD REFERENDUM Nº. 02/2019/DPG. (DIÁRIO OFICIAL Nº. 27475 DE 02/04/2019).

DEFENSORIAS	ÁREA DE ATUAÇÃO
1ª DEFENSORIA	1ª VARA; DIRETORIA DO FORO; ATENDIMENTO A CADEIA PÚBLICA, ATENDIMENTO AO PÚBLICO E PROPOSITURA DE AÇÕES INICIAIS NA ÁREA CÍVEL.
2ª DEFENSORIA	2ª VARA; JUIZADO ESPECIAL CÍVEL E CRIMINAL, JUIZADO DA FAZENDA PÚBLICA, ATENDIMENTO A CADEIA PÚBLICA, ATENDIMENTO AO PÚBLICO E PROPOSITURA DE AÇÕES INICIAIS NA ÁREA CÍVEL.

**NÚCLEO DE PONTES E LACERDA E VILA BELA DA SANTÍSSIMA TRINDADE**

(RESOLUÇÃO Nº. 127/2019/CSDP - REGULAMENTAÇÃO JULGADA PERANTE A 23ª ROCS DP, PROCESSO Nº. 410908/2020 - COPLAN Nº. 10966/2020, DIÁRIO OFICIAL Nº. 27.893 DE 09/12/2020).

DEFENSORIAS	ÁREA DE ATUAÇÃO
1ª DEFENSORIA	ACOMPANHAMENTO DOS PROCESSOS DA 1ª VARA (PROCESSOS ÍMPARES). 3ª VARA (PROCESSOS ÍMPARES), JUIZADO ESPECIAL CRIMINAL (PROCESSOS ÍMPARES); EXECUÇÃO PENAL, ATENDIMENTO AFETO ÀS ATRIBUIÇÕES
2ª DEFENSORIA	ACOMPANHAMENTO DOS PROCESSOS DA 1ª VARA (PROCESSOS PARES), 3ª VARA (PROCESSOS PARES), JUIZADO ESPECIAL CRIMINAL (PROCESSOS PARES), AUDIÊNCIA DE CUSTÓDIA E RECEBIMENTO DE PRISÃO EM FLAGRANTE, ATENDIMENTO AFETO ÀS ATRIBUIÇÕES
3ª DEFENSORIA	ACOMPANHAMENTO DOS PROCESSOS DA 2ª VARA, JUIZADO ESPECIAL CÍVEL, JUIZADO ESPECIAL DA FAZENDA PÚBLICA E PROPOSITURA DE AÇÕES INICIAIS CÍVEIS (FEITOS GERAIS)
4ª DEFENSORIA	PROPOSITURA DE AÇÕES INICIAIS E CUMPRIMENTO DE SENTENÇA RELATIVO À ÁREA DE FAMÍLIA E SUCESSÕES DE PONTES E LACERDA, PROPOSITURA DE AÇÕES INICIAIS E ACOMPANHAMENTO DOS PROCESSOS DA VARA ÚNICA E JUIZADO ESPECIAL CÍVEL E CRIMINAL DE VILA BELA DA SANTÍSSIMA TRINDADE, ATENDIMENTO AFETO ÀS SUAS ATRIBUIÇÕES.

**NÚCLEO DE SÃO JOSÉ DO RIO CLARO**

DEFENSORIA	ÁREA DE ATUAÇÃO
DEFENSORIA ÚNICA	1ª, 2ª VARA E J. E. CÍVEL E CRIMINAL.

**NÚCLEO DE VILA RICA**

DEFENSORIA	ÁREA DE ATUAÇÃO
DEFENSORIA ÚNICA	1ª E 2ª VARA E J. E. CÍVEL E CRIMINAL.

**NÚCLEO DE ALTO GARÇAS**

DEFENSORIA	ÁREA DE ATUAÇÃO
DEFENSORIA ÚNICA	VARA ÚNICA E J. E. CÍVEL E CRIMINAL.

**DEFENSORIA PÚBLICA DE NÚCLEO UNIFICADO: APIACÁS E NOVA MONTE VERDE**

(ALTERAÇÕES CONTIDAS NA RESOLUÇÃO Nº. 127/2020/CSDP - DIÁRIO OFICIAL Nº. 27.747 DE 11/05/2020).

DEFENSORIA	ÁREA DE ATUAÇÃO
DEFENSORIA ÚNICA.	VARAS ÚNICAS E J. E. CÍVEL E CRIMINAL DE APIACÁS E DE NOVA MONTE VERDE.

**DEFENSORIA PÚBLICA DE NÚCLEO UNIFICADO: ARAPUTANGA E SÃO JOSÉ DOS QUATRO MARCOS**

(ALTERAÇÕES CONTIDAS NA RESOLUÇÃO Nº. 127/2020/CSDP - DIÁRIO OFICIAL Nº. 27.747 DE 11/05/2020).

DEFENSORIA	ÁREA DE ATUAÇÃO
DEFENSORIA ÚNICA.	VARAS ÚNICAS E J. E. CÍVEL E CRIMINAL DE ARAPUTANGA E DE SÃO JOSÉ DOS QUATRO MARCOS.

**DEFENSORIA PÚBLICA DE NÚCLEO UNIFICADO: ARENÁPOLIS E NORTELÂNDIA**

(ALTERAÇÕES CONTIDAS NA RESOLUÇÃO Nº. 127/2020/CSDP - DIÁRIO OFICIAL Nº. 27.747 DE 11/05/2020).

DEFENSORIA	ÁREA DE ATUAÇÃO
DEFENSORIA ÚNICA	VARAS ÚNICAS E J. E. CÍVEL E CRIMINAL DE ARENÁPOLIS E DE NORTELÂNDIA.

**NÚCLEO DE ARIPUANÃ**

DEFENSORIA	ÁREA DE ATUAÇÃO
DEFENSORIA ÚNICA	VARA ÚNICA E J. E. CÍVEL E CRIMINAL.

**DEFENSORIA PÚBLICA DE NÚCLEO UNIFICADO: CLÁUDIA E MARCELÂNDIA**

(ALTERAÇÕES CONTIDAS NA RESOLUÇÃO Nº. 127/2020/CSDP - DIÁRIO OFICIAL Nº. 27.747 DE 11/05/2020).

DEFENSORIA	ÁREA DE ATUAÇÃO
DEFENSORIA ÚNICA	VARAS ÚNICAS E J. E. CÍVEL E CRIMINAL DE CLÁUDIA E DE MARCELÂNDIA.

**NÚCLEO DE COLNIZA**

DEFENSORIA	ÁREA DE ATUAÇÃO
DEFENSORIA ÚNICA	VARA ÚNICA E J. E. CÍVEL E CRIMINAL.

**NÚCLEO DE COTRIGUAÇU**

DEFENSORIA	ÁREA DE ATUAÇÃO
DEFENSORIA ÚNICA	VARA ÚNICA E J. E. CÍVEL E CRIMINAL.

**DEFENSORIA PÚBLICA DE NÚCLEO UNIFICADO: DOM AQUINO E POXORÉO**

(ALTERAÇÕES CONTIDAS NA RESOLUÇÃO Nº. 127/2020/CSDP - DIÁRIO OFICIAL Nº. 27.747 DE 11/05/2020).

DEFENSORIA	ÁREA DE ATUAÇÃO
DEFENSORIA ÚNICA	VARAS ÚNICAS E J. E. CÍVEL E CRIMINAL DE DOM AQUINO E DE POXORÉO.

**DEFENSORIA PÚBLICA DE NÚCLEO UNIFICADO: FELIZ NATAL E VERA**

(ALTERAÇÕES CONTIDAS NA RESOLUÇÃO Nº. 127/2020/CSDP - DIÁRIO OFICIAL Nº. 27.747 DE 11/05/2020).

DEFENSORIA	ÁREA DE ATUAÇÃO
DEFENSORIA ÚNICA	VARAS ÚNICAS E J. E. CÍVEL E CRIMINAL DE FELIZ NATAL E DE VERA.

**NÚCLEO DE GUARANTÃ DO NORTE E MATUPÁ**  
(RESOLUÇÃO Nº. 127/2019/CSDP - REGULAMENTAÇÃO JULGADA PERANTE A 23ª ROCSDP, PROCESSO Nº. 410908/2020 - COPLAN Nº. 10966/2020, DIÁRIO OFICIAL Nº. 27.893 DE 09/12/2020).

DEFENSORIAS	ÁREA DE ATUAÇÃO
1ª DEFENSORIA	ACOMPANHAMENTO DOS PROCESSOS CRIMINAIS EM TRÂMITE PERANTE A VARA ÚNICA DE GUARANTÃ DO NORTE; ACOMPANHAMENTO DOS PROCESSOS EM TRÂMITE PERANTE A VARA ÚNICA E JUÍZADO ESPECIAL CÍVEL E CRIMINAL DA COMARCA DE MATUPÁ; PROPOSITURA DE AÇÕES INICIAIS E ATENDIMENTO AO PÚBLICO AFETO ÀS ATRIBUIÇÕES;
2ª DEFENSORIA	ACOMPANHAMENTO DOS PROCESSOS CÍVEIS EM TRÂMITE PERANTE A VARA ÚNICA DE GUARANTÃ DO NORTE; JUÍZADO ESPECIAL CÍVEL E CRIMINAL, DIRETORIA DO FORO, PROPOSITURA DE AÇÕES INICIAIS E ATENDIMENTO AO PÚBLICO AFETO ÀS ATRIBUIÇÕES;

**DEFENSORIA PÚBLICA DE NÚCLEO UNIFICADO: GUIRATINGA E PEDRA PRETA**  
(ALTERAÇÕES CONTIDAS NA RESOLUÇÃO Nº. 127/2020/CSDP - DIÁRIO OFICIAL Nº. 27.747 DE 11/05/2020).

DEFENSORIA	ÁREA DE ATUAÇÃO
DEFENSORIA ÚNICA	VARAS ÚNICAS E J. E. CÍVEL E CRIMINAL DE GUIRATINGA E DE PEDRA PRETA.

**DEFENSORIA PÚBLICA DE NÚCLEO UNIFICADO: ITAÚBA E TERRA NOVA DO NORTE**  
(ALTERAÇÕES CONTIDAS NA RESOLUÇÃO Nº. 127/2020/CSDP - DIÁRIO OFICIAL Nº. 27.747 DE 11/05/2020).

DEFENSORIA	ÁREA DE ATUAÇÃO
DEFENSORIA ÚNICA	VARAS ÚNICAS E J. E. CÍVEL E CRIMINAL DE ITAÚBA E DE TERRA NOVA DO NORTE.

#### NÚCLEO DE ITIQUIRA

DEFENSORIA	ÁREA DE ATUAÇÃO
DEFENSORIA ÚNICA	VARA ÚNICA E J. E. CÍVEL E CRIMINAL.

**DEFENSORIA PÚBLICA DE NÚCLEO UNIFICADO: JAURU E PORTO ESPERIDIÃO**  
(ALTERAÇÕES CONTIDAS NA RESOLUÇÃO Nº. 127/2020/CSDP - DIÁRIO OFICIAL Nº. 27.747 DE 11/05/2020).

DEFENSORIA	ÁREA DE ATUAÇÃO
DEFENSORIA ÚNICA	VARAS ÚNICAS E J. E. CÍVEL E CRIMINAL DE JAURU E DE PORTO ESPERIDIÃO.

#### NÚCLEO DE NOBRES

DEFENSORIA	ÁREA DE ATUAÇÃO
DEFENSORIA ÚNICA	VARA ÚNICA E J. E. CÍVEL E CRIMINAL.

#### NÚCLEO DE NOVA UBIRATÃ

DEFENSORIA	ÁREA DE ATUAÇÃO
DEFENSORIA ÚNICA	VARA ÚNICA E J. E. CÍVEL E CRIMINAL.

**DEFENSORIA PÚBLICA DE NÚCLEO UNIFICADO: NOVO SÃO JOAQUIM E CAMPINÁPOLIS**  
(ALTERAÇÕES CONTIDAS NA RESOLUÇÃO Nº. 127/2020/CSDP - DIÁRIO OFICIAL Nº. 27.747 DE 11/05/2020).

DEFENSORIA	ÁREA DE ATUAÇÃO
DEFENSORIA ÚNICA	VARAS ÚNICAS E J. E. CÍVEL E CRIMINAL DE NOVO SÃO JOAQUIM E DE CAMPINÁPOLIS.

**NÚCLEO DE POCONÉ**  
(ALTERAÇÕES CONTIDAS NA RESOLUÇÃO AD REFERENDUM Nº. 02/2019/DPG. (DIÁRIO OFICIAL Nº. 27475 DE 02/04/2019).

DEFENSORIA	ÁREA DE ATUAÇÃO
1ª DEFENSORIA	VARA ÚNICA - PROCESSOS AFETOS À ÁREA CÍVEL; INFÂNCIA E JUVENTUDE; JUÍZADO ESPECIAL CÍVEL; JUÍZADO DA FAZENDA PÚBLICA; DIRETORIA DO FORO; ATENDIMENTO AO PÚBLICO E PROPOSITURA DE AÇÕES INICIAIS NA ÁREA CÍVEL.

2ª DEFENSORIA	VARA ÚNICA PROCESSOS AFETOS À ÁREA CRIMINAL E EXECUÇÃO PENAL; JUÍZADO ESPECIAL CRIMINAL; JUÍZADO ESPECIAL CRIMINAL; AUDIÊNCIAS DE CUSTÓDIA; ATENDIMENTO AO PÚBLICO AFETO À ÁREA CRIMINAL/EXECUÇÃO PENAL.
---------------	--

#### NÚCLEO DE PORTO ALEGRE DO NORTE

(ALTERAÇÕES CONTIDAS NA RESOLUÇÃO AD REFERENDUM Nº. 02/2019/DPG. (DIÁRIO OFICIAL Nº. 27475 DE 02/04/2019).

DEFENSORIA	ÁREA DE ATUAÇÃO
1ª DEFENSORIA	1ª, 2ª VARAS; JUÍZADO ESPECIAL CÍVEL; JUÍZADO DA FAZENDA PÚBLICA; DIRETORIA DO FORO; ATENDIMENTO AO PÚBLICO, PROPOSITURA DE INICIAIS NA SEARA CÍVEL.
2ª DEFENSORIA	3ª VARA; JUÍZADO ESPECIAL CRIMINAL; ATENDIMENTO A CADEIA PÚBLICA; AUDIÊNCIA DE CUSTÓDIA; ATENDIMENTO AO PÚBLICO AFETO A ESFERA CRIMINAL.

#### DEFENSORIA PÚBLICA DE NÚCLEO UNIFICADO: PORTO DOS GAÚCHOS E BRAS NORTE

(ALTERAÇÕES CONTIDAS NA RESOLUÇÃO Nº. 127/2020/CSDP - DIÁRIO OFICIAL Nº. 27.747 DE 11/05/2020).

DEFENSORIA	ÁREA DE ATUAÇÃO
DEFENSORIA ÚNICA	VARAS ÚNICAS E J. E. CÍVEL E CRIMINAL DE PORTO DOS GAÚCHOS E DE BRAS NORTE.

#### DEFENSORIA PÚBLICA DE NÚCLEO UNIFICADO: QUERÊNCIA E RIBEIRÃO CASCALHEIRA.

(ALTERAÇÕES CONTIDAS NA RESOLUÇÃO Nº. 127/2020/CSDP - DIÁRIO OFICIAL Nº. 27.747 DE 11/05/2020).

DEFENSORIA	ÁREA DE ATUAÇÃO
DEFENSORIA ÚNICA	VARAS ÚNICAS E J. E. CÍVEL E CRIMINAL DE QUERÊNCIA E DE RIBEIRÃO CASCALHEIRA

#### NÚCLEO DE ROSÁRIO OESTE

DEFENSORIA	ÁREA DE ATUAÇÃO
DEFENSORIA ÚNICA	VARA ÚNICA E J. E. CÍVEL E CRIMINAL E ATENDIMENTO AO PÚBLICO.

#### NÚCLEO DE SANTO ANTÔNIO DE LEVERGER

DEFENSORIA	ÁREA DE ATUAÇÃO
DEFENSORIA ÚNICA	VARA ÚNICA E JUÍZADO ESPECIAL CÍVEL E CRIMINAL.

#### NÚCLEO DE SÃO FÉLIX DO ARAGUAIA

DEFENSORIA	ÁREA DE ATUAÇÃO
DEFENSORIA ÚNICA.	1ª E 2ª VARAS E JUÍZADO ESPECIAL CÍVEL E CRIMINAL.

#### NÚCLEO DE SAPEZAL

DEFENSORIA	ÁREA DE ATUAÇÃO
DEFENSORIA ÚNICA	VARA ÚNICA E JUÍZADO ESPECIAL CÍVEL E CRIMINAL.

#### NÚCLEO DE TAPURAH

DEFENSORIA	ÁREA DE ATUAÇÃO
DEFENSORIA ÚNICA	VARA ÚNICA E JUÍZADO ESPECIAL CÍVEL E CRIMINAL.

## PORTARIA Nº 01125/2021/DPG

**O DEFENSOR PÚBLICO-GERAL DO ESTADO DE MATO GROSSO**, no uso de suas atribuições legais e institucionais conferidas pelo art. 11, incisos I, III e IX da Lei Complementar nº 146, de 29 de dezembro de 2003;

**CONSIDERANDO** o disposto no art. 5º, inciso II, da Portaria nº 156/2020/DPG e dos arts. 87-B e 87-C da Lei Complementar 146/2003;

**CONSIDERANDO** o usufruto de férias individuais pelo Douto Defensor Público Carlos Wagner Gobati de Matos;

**CONSIDERANDO** que a substituta, Dra. Carolina Renee Pizzini Weitkeiwic já atua em acúmulo de funções na Defensoria Única do Núcleo de Araputanga;

**CONSIDERANDO** a decisão proferida no procedimento 10613/2021;

**RESOLVE:**

**Art. 1º** Tornar pública a abertura de vagas para atuação em acúmulo de funções, durante o período de 01/10/2021 a 30/10/2021 - 30 (trinta) dias, para que os eventuais interessados que ainda não acumulam funções possam se manifestar, conforme a tabela abaixo:

Núcleo de Mirassol D' Oeste

2ª DEFENSORIA	ACOMPANHAMENTO DOS PROCESSOS DA 3ª VARA, ATENDIMENTO À CADEIA PÚBLICA, AUDIÊNCIAS DE CUSTÓDIA E JUÍZADO ESPECIAL CRIMINAL, ATENDIMENTO AO PÚBLICO AFETO ÀS SUAS ATRIBUIÇÕES.
---------------	--

**Art. 2º** Os interessados deverão encaminhar a manifestação de interesse para a Segunda Subdefensoria Pública-Geral, no prazo de 02 (dois) dias úteis, contados da data da publicação do edital, por meio do endereço eletrônico [segundadefensoria@dp.mt.gov.br](mailto:segundadefensoria@dp.mt.gov.br).

**Art. 3º** Esta portaria entra em vigor na data de sua publicação, revogando as disposições em contrário.

Cuiabá/MT, 28 de setembro de 2021.

**CLODOALDO APARECIDO GONÇALVES DE QUEIROZ**  
Defensor Público-Geral do Estado de Mato Grosso

**EXTRATO DE TERMO DE COOPERAÇÃO TÉCNICA****TERMO DE COOPERAÇÃO TÉCNICA Nº 05/2021/MTPREV/DPMT**

**PARTES:** DEFENSORIA PÚBLICA DO ESTADO DE MATO GROSSO - CNPJ N. 02.528.193/0001-83 E MATO GROSSO PREVIDÊNCIA - MTPREV - CNPJ N. 225.941.92/0001-44.

**OBJETO:** Este Termo tem como objeto promover as ações necessárias para estabelecer o modelo ideal para a adesão da Defensoria Pública à Unidade Gestora Única do RPPS do Estado de Mato Grosso em cumprimento ao prazo determinado pela Emenda Constitucional 103/2019.

**ASSINATURA:** 22/09/2021

**PRAZO DE VIGÊNCIA:** Este Termo de Cooperação terá vigência até que seja concluída a adesão da Defensoria Pública à Unidade Gestora do Regime Próprio de Previdência Social do Estado de Mato Grosso.

**SIGNATÁRIOS:** CLODOALDO APARECIDO GONÇALVES DE QUEIROZ - Defensoria Pública do Estado de Mato Grosso; ELLITON OLIVEIRA DE SOUZA, Diretor-Presidente do MTPREV e BASILIO BEZERRA GUIMARÃES DOS SANTOS, Secretário de Planejamento e Gestão/MT.

## PORTARIA 01084/2021/DPG

## INDICAÇÃO DE FISCAL DE TERMO DE COOPERAÇÃO TÉCNICA

Instrumento	Cooperante	Cooperada	Objeto	Procedimento nº
Termo Cooperação Técnica nº 001/2019.	Tribunal de Justiça do Estado de Mato Grosso	Defensoria Pública do Estado de Mato Grosso	A cooperação entre os partícipes através da conjugação de esforços, com o objetivo de disseminar a população do Estado de Mato Grosso, a política da pacificação social através da Conciliação e Mediação mediante a participação colaborativa da Defensoria Pública.	3409/2021

a) Em observância ao que dispõe o Art. 58, III, c/c Art. 67, da Lei nº 8.666/1993 e os arts. 2º, VII, 17, I e 19, I ao IV da Instrução Normativa Conjunta SEPLAN/SEFAZ/CGE Nº 001/2017, designo os(as) servidores(as) abaixo identificados(as) para atuarem na qualidade de fiscais do presente termo de cooperação técnica;

b) Aos(às) servidores(as) designados(as) compete acompanhar e fiscalizar a execução da cooperação, comunicando aos acordantes as ocorrências relacionadas a tal evento e determinando o que for necessário à regularização das faltas ou defeitos porventura observados;

c) Caso tais providências ultrapassem sua competência, o fiscal deverá solicitá-las a seus superiores em tempo hábil para a adoção das medidas convenientes;

d) O descumprimento das atribuições poderá resultar em responsabilização civil, penal e administrativa.

**FISCAL TITULAR DESIGNADO:** LUCIANA VALÉRIO DE CAMPOS

**FISCAL SUBSTITUTO:** FERNANDA ALENCASTRO DE CAMPOS

**CLODOALDO APARECIDO GONÇALVES DE QUEIROZ**  
DEFENSOR PÚBLICO GERAL

**EXTRATO DE TERMO DE DOAÇÃO****TERMO DE DOAÇÃO Nº 01/2021**

**PARTES:** DEFENSORIA PÚBLICA DO ESTADO DE MATO GROSSO - CNPJ N. 02.528.193/0001-83 E CÂMARA MUNICIPAL DE ARAGUAINHA -MT - CNPJ: 00.073.136/0001-21.

**OBJETO:** O Doador, possuindo livre e desembaraçadamente de qualquer ônus, o bem móvel abaixo descrito, avaliado no estado atual em R\$: 26.162,00 (vinte e seis mil cento e doze reais), conforme relatório de avaliação constituído pelo doador, classificado com ANTIECONOMICO e inservível para o funcionamento da entidade doadora, resolve doá-lo gratuito com a seguintes pormenorizações, conforme o termo.

**ASSINATURA:** 09/09/2021

**SIGNATÁRIOS:** CLODOALDO APARECIDO GONÇALVES DE QUEIROZ - Defensoria Pública do Estado de Mato Grosso; LUCIANA NAVES MARQUES AZEVEDO - Presidente Câmara Municipal De Araguainha/MT.

**EDITAL Nº 002/2021/DPG**

**O DEFENSOR PÚBLICO-GERAL DO ESTADO DE MATO GROSSO**, no uso de suas atribuições institucionais conferidas pela Lei Orgânica da Defensoria Pública do Estado de Mato Grosso (Lei Complementar Estadual nº. 146, de 29 de dezembro de 2003), notadamente o disposto nos artigos 11, inc. XX, e 54, torna pública a abertura de procedimento de preenchimento de 01 (um) cargo vago na Classe Especial por promoção, pelo critério de antiguidade.

**Art.1º** O prazo para inscrição dos interessados é de 15 (quinze) dias, a contar da publicação deste edital.

**Art. 2º** Os pedidos de inscrição deverão ser realizados exclusivamente por meio do acesso eletrônico [http://www.gp.srv.br/rh\\_dpem/servlet/wdefensor](http://www.gp.srv.br/rh_dpem/servlet/wdefensor), até as 18 horas do último dia do prazo.

**Art. 3º** O prazo para impugnação e reclamações das inscrições deferidas ou indeferidas será de 03 (três) dias contados da respectiva publicação no Diário Oficial.

**Art. 4º** Os interessados poderão apresentar desistência da inscrição até o início da sessão em que houver o julgamento da promoção.

Cuiabá/MT, 28 de setembro de 2021.

**Clodoaldo Aparecido Gonçalves Queiroz**  
Defensor Público-Geral do Estado

# PODER LEGISLATIVO

AI

## ASSEMBLEIA LEGISLATIVA

### EXTRATO DA ATA DE REGISTRO DE PREÇO PREGÃO ELETRÔNICO N.º 27/2021

Espécie: ATA DE REGISTRO DE PREÇOS N.º 75/2021

Origem: Pregão Eletrônico Registro de Preços nº 027/2021

Contratante: Assembleia Legislativa do Estado de Mato Grosso - CNPJ 03.929.049/0001-11

Objeto: Registro de Preços para futura e eventual contratação de empresa para aquisição de licenças de uso de softwares Adobe, em sua última versão disponibilizada e atualizada pelo fabricante, com suporte e atualização para atender as demandas da Assembleia Legislativa do Estado de Mato Grosso.

EMPRESA VENCEDORA	ITEM	QUANTIDADE	VALOR UNITÁRIO
MCR SISTEMAS E CONSULTORIA LTDA- CNPJ: 04.198.254/0001-17	1	60	R\$ 15.550,00
	2	60	R\$ 6.630,00
	3	60	R\$ 6.780,00
	4	60	R\$ 6.710,00
	5	60	R\$ 6.710,00

Cuiabá-MT 28/09/2021

Presidente: Dep. Max Russi  
1º Secretário: Dep. Eduardo Botelho

### AVISO DE RESULTADO DO PREGÃO PRESENCIAL N.º 001/2021

Objeto: CONTRATAÇÃO DE INSTITUIÇÃO FINANCEIRA AUTORIZADA PELO BANCO CENTRAL DO BRASIL, COM EXCLUSIVIDADE PARA CONSOLIDAÇÃO DOS SERVIÇOS BANCÁRIOS DE GESTÃO DA FOLHA DE PAGAMENTO DOS MEMBROS E SERVIDORES ATIVOS E INATIVOS, E PENSIONISTAS DA ASSEMBLEIA LEGISLATIVA DO ESTADO DE MATO GROSSO, EM UMA ÚNICA INSTITUIÇÃO, RESPEITANDO A UNIVERSALIDADE DOS DEMAIS SERVIÇOS BANCÁRIOS, CONFORME ESPECIFICAÇÕES CONTIDAS NO EDITAL E ANEXOS.

EMPRESA VENCEDORA	LOTE
DESERTO	ÚNICO

Cuiabá-MT, 28/09/2021.

João Paulo de Albuquerque  
Pregoeiro Oficial AL/MT

### AVISO DE LICITAÇÃO

#### PREGÃO ELETRÔNICO N.º 33/2021

A Assembleia Legislativa do Estado de Mato Grosso, por meio do seu Pregoeiro Oficial, torna pública a realização de sessão pública de licitação, para recebimento de propostas e documentação de habilitação, referente ao PREGÃO ELETRÔNICO N.º 33/2021.

OBJETO: REGISTRO DE PREÇOS PARA FUTURA E EVENTUAL CONTRATAÇÃO DE EMPRESA ESPECIALIZADA NO FORNECIMENTO DE LICENÇAS DE USO DOS SOFTWARES "SOUND FORGE PRO", "VEGAS PRO", "WAVES MERCURY BUNDLE", "IZOTOPE RX POST PRODUCTION SUITE" E "MAXON CINEMA 4D STUDIO", EM SUA ÚLTIMA VERSÃO DISPONIBILIZADA E ATUALIZADA PELO FABRICANTE, COM SUPORTE E ATUALIZAÇÃO PARA ATENDER AS DEMANDAS DA ASSEMBLEIA LEGISLATIVA DO ESTADO DE MATO GROSSO.

CÓDIGO UASG:	926668
TIPO:	MENOR PREÇO POR ITEM
DATA E HORÁRIO DA SESSÃO PÚBLICA:	Dia: 13 DE OUTUBRO DE 2021 ou no primeiro dia útil subsequente, no mesmo local e hora, na hipótese de não haver expediente na Assembleia Legislativa do Estado de Mato Grosso. Hora da Sessão: 09h30m - Horário de BRASÍLIA/DF. Todas as referências de tempo neste Edital, no aviso e durante a sessão pública observarão ao horário de Brasília/DF.
LOCAL:	Portal de Compras do Governo Federal - www.gov.br/compras
MEIOS DE CONTATO:	E-mail: sgel@al.mt.gov.br Fone: (65) 3313-6410
PREGOEIRO (A)	A sessão pública será conduzida pelo Pregoeiro João Paulo de Albuquerque, designado pelo ATO N.º 01/2021, da Mesa Diretora da ALMT, disponibilizado no Diário Oficial Eletrônico da ALMT em 12/01/2021, que terá atribuição de decidir sobre todos os atos relativos à sessão.
EDITAL E DOCUMENTOS:	O Edital e a documentação que o acompanha poderão ser obtidos mediante por download no portal Transparência no endereço: www.al.mt.gov.br ou no portal de compras do Governo Federal: www.gov.br/compras
EXCLUSIVA ME/EPP	NÃO
VISTORIA:	NÃO
AMOSTRA:	NÃO

Cuiabá-MT, 28 de setembro de 2021.

JOÃO PAULO DE ALBUQUERQUE  
Pregoeiro Oficial/ALMTBAIXE O APLICATIVO E  
ACOMPANHE OS SORTEIOS.

**Com CPF na nota  
você ajuda a  
uma instituição  
e ainda concorre  
a mais de 1000  
prêmios por mês.**

**Acesse o site e baixe o aplicativo para  
saber todas as informações.**

**nota.mt.gov.br**

SIGILO TOTAL DAS  
SUAS INFORMAÇÕES.

Antes de fazer seu cadastro, confira o regulamento completo no site.

SEFAZ  
Secretaria  
de Estado  
de FazendaGoverno de  
**Mato  
Grosso**

Tabela 1 - Demonstrativo da Despesa com Pessoal

ESTADO DE MATO GROSSO - ASSEMBLEIA LEGISLATIVA  
RELATÓRIO DE GESTÃO FISCAL  
DEMONSTRATIVO DA DESPESA COM PESSOAL  
ORÇAMENTOS FISCAL E DA SEGURIDADE SOCIAL  
2º QUADRIMESTRE 2021 - SETEMBRO 2020 a AGOSTO 2021

RGF - ANEXO I (LRF, art. 55, inciso I, alínea "a")

1,00

DESPESA COM PESSOAL	DESPESAS EXECUTADAS (Últimos 12 Meses)						
	LIQUIDADAS						
	Setembro	Outubro	Novembro	Dezembro	Janeiro	Fevereiro	Março
<b>DESPESA BRUTA COM PESSOAL (I)</b>	<b>23.576.439,52</b>	<b>24.925.818,11</b>	<b>23.961.098,04</b>	<b>41.882.111,96</b>	<b>23.779.929,00</b>	<b>22.700.689,23</b>	<b>28.096.410,42</b>
<b>Pessoal Ativo</b>	<b>14.567.202,85</b>	<b>15.875.719,76</b>	<b>14.889.713,99</b>	<b>25.341.035,34</b>	<b>14.638.952,73</b>	<b>13.386.004,84</b>	<b>18.694.585,80</b>
Vencimentos, Vantagens e Outras Despesas Variáveis	14.567.202,85	14.352.903,55	14.141.645,80	24.569.507,18	14.638.952,73	13.365.703,18	17.057.594,16
Obrigações Patronais	0,00	1.522.816,21	748.068,19	771.528,16	0,00	20.301,66	1.636.991,64
<b>Pessoal Inativo e Pensionistas FAP</b>	<b>1.394.528,65</b>	<b>1.387.780,79</b>	<b>1.370.678,63</b>	<b>1.364.353,63</b>	<b>1.364.353,63</b>	<b>1.364.353,63</b>	<b>1.408.628,60</b>
Aposentadorias, Reserva e Reforma	0,00	0,00	0,00	0,00	0,00	0,00	0,00
Pensões	1.394.528,65	1.387.780,79	1.370.678,63	1.364.353,63	1.364.353,63	1.364.353,63	1.408.628,60
<b>Pessoal Inativo e Pensionistas ISSSPL - TOTAL</b>	<b>7.614.708,02</b>	<b>7.662.317,56</b>	<b>7.700.705,42</b>	<b>15.176.722,99</b>	<b>7.950.330,76</b>	<b>7.993.196,02</b>	<b>7.993.196,02</b>
<b>Pessoal Inativo e Pensionistas ISSSPL (80%)</b>	<b>5.711.031,02</b>	<b>5.746.738,17</b>	<b>5.775.529,06</b>	<b>11.382.542,24</b>	<b>6.221.298,10</b>	<b>6.360.264,60</b>	<b>6.394.556,81</b>
Aposentadorias, Reserva e Reforma	4.724.411,56	4.763.005,75	4.811.703,85	9.454.782,09	5.123.181,62	5.263.164,44	5.279.555,84
Pensões	986.619,46	983.732,42	963.825,21	1.927.760,15	1.098.116,48	1.097.100,16	1.115.000,97
<b>Pessoal Inativo e Pensionistas ISSSPL (20% - Termo Cooperação)</b>	<b>1.903.677,00</b>	<b>1.915.579,39</b>	<b>1.925.176,36</b>	<b>3.794.180,75</b>	<b>1.555.324,54</b>	<b>1.590.066,16</b>	<b>1.598.639,21</b>
Aposentadorias, Reserva e Reforma	1.574.803,85	1.587.668,58	1.603.901,28	3.151.594,02	1.280.795,41	1.315.791,11	1.319.888,96
Pensões	328.873,15	327.910,81	321.275,08	642.586,73	274.529,13	274.275,05	278.750,25
Outras desp. Pessoal dec. contratos terceirização ou contratação ind. (§1º art. 18 LRF)	0,00	0,00	0,00	0,00	0,00	0,00	0,00
Despesa com Pessoal não Executada Orçamentariamente	0,00	0,00	0,00	0,00	0,00	0,00	0,00
<b>DESPESAS NÃO COMPUTADAS (§ 1º do art. 19 da LRF) (II)</b>	<b>4.241.527,45</b>	<b>4.124.335,74</b>	<b>3.784.079,95</b>	<b>6.599.017,59</b>	<b>3.838.363,66</b>	<b>4.660.813,85</b>	<b>4.272.258,85</b>
Indenizações por Demissão e Incentivos à Demissão Voluntária	566.197,41	459.415,93	154.425,41	748.679,36	131.098,20	1.034.786,79	653.955,59
Decorrentes de Decisão Judicial de período anterior ao da apuração	0,00	0,00	0,00	0,00	0,00	0,00	0,00
Despesas de Exercícios Anteriores de Período anterior ao da apuração	0,00	0,00	0,00	0,00	0,00	0,00	0,00
Inativos e Pensionistas com Recursos Vinculados FAP	1.394.528,65	1.387.780,79	1.370.678,63	1.364.353,63	1.364.353,63	1.364.353,63	1.408.628,60
Inativos e Pensionistas com Recursos Vinculados ISSSPL	2.280.801,39	2.277.139,02	2.258.975,91	4.485.984,60	2.342.911,83	2.261.673,43	2.209.674,66
<b>DESPESA LÍQUIDA COM PESSOAL (III) = (I - II)</b>	<b>19.334.912,07</b>	<b>20.801.482,37</b>	<b>20.177.018,09</b>	<b>35.283.094,37</b>	<b>19.941.565,34</b>	<b>18.039.875,38</b>	<b>23.824.151,57</b>

DESPESA COM PESSOAL	DESPESAS EXECUTADAS (Últimos 12 Meses)							Total (12 meses) (a)	Inscritas RPNP (b)
	LIQUIDADAS					Total (12 meses) (a)	Inscritas RPNP (b)		
	Abril	Maio	Junho	Julho	Agosto				
<b>DESPESA BRUTA COM PESSOAL (I)</b>	<b>26.044.766,70</b>	<b>26.447.051,28</b>	<b>24.871.990,90</b>	<b>31.400.673,29</b>	<b>25.965.543,58</b>	<b>323.652.522,03</b>			
<b>Pessoal Ativo</b>	<b>16.793.515,23</b>	<b>16.416.898,64</b>	<b>15.380.448,24</b>	<b>21.870.115,48</b>	<b>16.446.554,84</b>	<b>204.300.747,74</b>			
Vencimentos, Vantagens e Outras Despesas Variáveis	15.872.938,99	15.503.393,59	14.450.981,65	20.957.358,07	15.536.080,55	195.014.262,30			
Obrigações Patronais	920.576,24	913.505,05	929.466,59	912.757,41	910.474,29	9.286.485,44			
<b>Pessoal Inativo e Pensionistas FAP</b>	<b>1.354.233,63</b>	<b>2.102.190,45</b>	<b>1.374.473,63</b>	<b>1.374.473,63</b>	<b>1.374.473,63</b>	<b>17.234.522,53</b>			
Aposentadorias, Reserva e Reforma	0,00	0,00	0,00	0,00	0,00	0,00			
Pensões	1.354.233,63	2.102.190,45	1.374.473,63	1.374.473,63	1.374.473,63	17.234.522,53			
<b>Pessoal Inativo e Pensionistas ISSSPL - TOTAL</b>	<b>7.897.017,84</b>	<b>7.927.962,19</b>	<b>8.117.069,03</b>	<b>8.156.084,18</b>	<b>8.144.515,11</b>	<b>102.117.251,76</b>			
<b>Pessoal Inativo e Pensionistas ISSSPL (80%)</b>	<b>6.317.614,27</b>	<b>6.342.369,75</b>	<b>6.493.655,22</b>	<b>6.524.867,34</b>	<b>6.515.612,08</b>	<b>79.786.078,66</b>			
Aposentadorias, Reserva e Reforma	5.257.003,33	5.288.003,90	5.314.724,99	5.339.389,19	5.309.478,92	65.928.405,48			
Pensões	1.060.610,94	1.054.365,85	1.178.930,23	1.185.478,15	1.206.133,16	13.857.673,18			
<b>Pessoal Inativo e Pensionistas ISSSPL (20% - Termo Cooperação/SEGES)</b>	<b>1.579.403,57</b>	<b>1.585.592,44</b>	<b>1.623.413,81</b>	<b>1.631.216,84</b>	<b>1.628.903,03</b>	<b>22.331.173,10</b>			
Aposentadorias, Reserva e Reforma	1.314.250,83	1.322.000,97	1.328.681,25	1.334.847,30	1.327.369,73	18.461.593,29			
Pensões	265.152,74	263.591,47	294.732,56	296.369,54	301.533,30	3.869.579,81			
Outras desp. pessoal dec. contratos terceirização ou contratação indireta (§1º art. 18 LRF)	0,00	0,00	0,00	0,00	0,00	0,00			
Despesa com Pessoal não Executada Orçamentariamente	0,00	0,00	0,00	0,00	0,00	0,00			
<b>DESPESAS NÃO COMPUTADAS (§ 1º do art. 19 da LRF) (II)</b>	<b>4.681.230,42</b>	<b>5.065.082,78</b>	<b>4.303.290,35</b>	<b>4.538.090,02</b>	<b>4.278.823,32</b>	<b>54.386.913,98</b>			
Indenizações por Demissão e Incentivos à Demissão Voluntária	755.526,79	353.089,40	312.455,98	514.159,66	342.656,39	6.026.446,91			
Decorrentes de Decisão Judicial de período anterior ao da apuração	0,00	0,00	0,00	0,00	0,00	0,00			
Despesas de Exercícios Anteriores de Período anterior ao da apuração	0,00	0,00	0,00	0,00	0,00	0,00			
Inativos e Pensionistas com Recursos Vinculados FAP	1.354.233,63	2.102.190,45	1.374.473,63	1.374.473,63	1.374.473,63	17.234.522,53			
Inativos e Pensionistas com Recursos Vinculados ISSSPL	2.571.470,00	2.609.802,93	2.616.360,74	2.649.456,73	2.561.693,30	31.125.944,54			
<b>DESPESA LÍQUIDA COM PESSOAL (III) = (I - II)</b>	<b>21.363.536,28</b>	<b>21.381.968,50</b>	<b>20.568.700,55</b>	<b>26.862.583,27</b>	<b>21.686.720,26</b>	<b>269.265.608,05</b>			
<b>APURAÇÃO DO CUMPRIMENTO DO LIMITE LEGAL</b>	<b>VALOR</b>					<b>% SOBRE A RCL AJUSTADA</b>			
<b>RECEITA CORRENTE LÍQUIDA - RCL (IV)</b>	<b>22.797.859.784,46</b>								
(-) Transferências obrigatórias da União relativas às emendas individuais (art. 166-A, § 1º, da CF) (V)	<b>2.822.659,19</b>								
(-) Transferências obrigatórias da União relativas às emendas de bancada (art. 166, § 16 da CF) (VI)	<b>35.392.184,89</b>								
<b>RECEITA CORRENTE LÍQUIDA AJUSTADA PARA CÁLCULO DOS LIMITES DA DESPESA COM PESSOAL (VII) = (IV - V - VI)</b>	<b>22.759.644.940,38</b>								
<b>DESPESA TOTAL COM PESSOAL - DTP (VIII) = (III a + III b)</b>	<b>269.265.608,05</b>					<b>1,18</b>			
LIMITE MÁXIMO (IX) (incisos I, II e III, art. 20 da LRF)	<b>402.845.715,44</b>					<b>1,77</b>			
LIMITE PRUDENCIAL (X) = (0,95 x IX) (parágrafo único do art. 22 da LRF)	<b>382.703.429,67</b>					<b>1,68</b>			
LIMITE DE ALERTA (XI) = (0,90 x IX) (inciso II do §1º do art. 59 da LRF)	<b>362.561.143,90</b>					<b>1,59</b>			

Fonte: Sistema Elotech - Serprel; Secretaria de Planejamento, Orçamento e Finanças - ALMT, FAP e ISSSPL; 27/09/2021; 11h34min.

\* Receita Corrente Líquida Fornecida pela SEFAZ-MT.

Nota: Durante o exercício, somente as despesas liquidadas são consideradas executadas. No encerramento do exercício, as despesas não liquidadas inscritas em Restos a Pagar Não Processado, também serão consideradas executadas.

Dessa forma, para maior transparência, as despesas executadas estão segregadas em:

a) Despesas liquidadas, consideradas aquelas em que houve a entrega do material ou serviço, nos termos do art. 63 da Lei 4.320/64;

b) Despesas empenhadas, mas não liquidadas, inscritas em Restos a Pagar Não Processado, são consideradas liquidadas no encerramento do exercício, por força do art.35, inciso II da Lei 4.320/64;

c) De acordo com o Parecer nº 188 de 19/02/2018, da Procuradoria Geral da ALMT, o valor R\$ 17.234.522,53 da despesa com pessoal do Fundo de Assistência Parlamentar (FAP) também foram apresentadas nas despesas não computadas.

d) Despesa com pessoal inativo e pensionistas vinculados ao ISSSPL foi computada na sua totalidade por determinação do Presidente Dep. Eduardo Botelho (conforme Memorando nº 052/2019 da Secretaria de Controle Interno), entretanto, demonstrada segregadamente de acordo com as competências atribuídas no Termo de Cooperação nº 001/2016/GOVERNO-MT/ISSSPL, no qual compete ao ISSSPL o encargo de 80% da despesa e 20% à SEGES com a complementação do valor.

CLEITON PEREIRA BRUM  
Gerente de Divisão de Contabilidade  
Contador - CRC/MT 013267/O-0

RICARDO RIVA  
Procurador Geral

NEWTON GOMES EVANGELISTA  
Secretário de Controle Interno

ELIAS PEREIRA DOS SANTOS FILHO  
Secretário de Planejamento Orçamento e Finanças

Dep. EDUARDO BOTELHO  
1º Secretário

Dep. MAX RUSSI  
Presidente

\*Original assinado.



# PODER EXECUTIVO MUNICIPAL

## PREFEITURA MUNICIPAL DE ALTA FLORESTA

### AVISO DE RESULTADO DE LICITAÇÃO PREGÃO ELETRÔNICO Nº 048/2021

O MUNICÍPIO DE ALTA FLORESTA - MT, através de sua Pregoeira Oficial, torna público para conhecimento dos interessados, o resultado do procedimento licitatório do **Pregão Eletrônico n.º 048/2021**, tendo como objeto: **AQUISIÇÃO DE 01 (UM) CAMINHÃO NOVO, TIPO TRUCK, PBT MÍNIMO 23.000 KG, COM CAÇAMBA BASCULANTE DE NO MÍNIMO 10 M3, CABINE FRONTAL REVESTIDA EM CHAPA DE AÇO, AR CONDICIONADO E DIREÇÃO HIDRAULICA, CONFORME TERMO DE CONVÊNIO PLATAFORMA+BRASIL Nº 908485/2020/MAPA. SAGROU-SE vencedora da presente licitação a empresa: MANUPA COMÉRCIO, EXPORTAÇÃO, IMPORTAÇÃO DE EQUIPAMENTOS E VEÍCULOS ADAPTADOS EIRELI CNPJ Nº 03.093.776/0006-04, no valor de R\$ 478.000,00 (Quatrocentos e setenta e oito mil reais).**

Alta Floresta/MT, 24 de setembro de 2021

**ADRIANE FARIAS CARVALHO MARIOTTI**  
Pregoeira Oficial

## PREFEITURA MUNICIPAL DE ALTO ARAGUAIA

### 1º TERMO ADITIVO AO CONTRATO: 087/2021

Contratada: Copemaquinas Comércio De Peças E Representações Ltda Me. Objeto: 01 Escavadeira Hidráulica 0 Km, oriundos do Convênio firmado com a Sudeco - Proposta 019579/2020 e contrapartida do município. Valor: Fica o presente reajustado o valor de R\$ 105.460,00 (cento e cinco mil quatrocentos e sessenta reais), passando o valor do contrato de R\$ 608.500,00 (seiscentos e oito mil e quinhentos reais) para o valor de R\$ 713.960 (setecentos e treze mil novecentos e sessenta reais), conforme artigo 65, inciso II, alínea D, da Lei 8666/1993 e parecer jurídico em anexo. Data: 27/09/2021

**Alto Araguaia 28/09/2021**  
**LEIDIANE PEREIRA FARIAS**  
**SETOR DE LICITAÇÕES**

**Publicar-65-99228-9990**

### CONTRATO: 087/2021

Contratada: Copemaquinas Comércio De Peças E Representações Ltda Me. Objeto: 01 Escavadeira Hidráulica 0 Km, oriundos do Convênio firmado com a Sudeco - Proposta 019579/2020 e contrapartida do município. Prazo: O presente instrumento contratual, vigorará a partir da data da assinatura do termo de contrato, cujo término dar-se-á dia 31/12/2021. Valor Total: R\$ 608.500,00 (seiscentos e oito mil e quinhentos reais). Data: 22/09/2021.

**Alto Araguaia - MT, 28/09/2021**  
**LEIDIANE PEREIRA FARIAS**  
**SETOR DE LICITAÇÕES**

**Publicar-65-99228-9990**

## PREFEITURA MUNICIPAL DE ARAGUAINHA

A Prefeitura Municipal de Araguainha, CNPJ nº 03.947.926/0001-87, torna público que requereu junto a Secretaria de Estado de Meio Ambiente (SEMA-MT), a Licença Prévia (LP) e Licença de Instalação (LI), referente ao projeto de Pavimentação em Cimento na Rua Ricardo Franco, Rua Benjamin Constant, Rua Aprígio José de Lima, Rua Presidente Vargas, Rua Ponte Branca, Av José Bonifácio e Av Dr. João Ponce de Arruda, localizadas na sede municipal, perímetro urbano do município de Araguainha/MT.

## PREFEITURA MUNICIPAL DE BRASNORTE

### AVISO DE RESULTADO PREGÃO PRESENCIAL Nº 048/2021

A Prefeitura Municipal de Brasnorte-MT, através da Comissão Permanente de Licitação, torna público para conhecimento dos interessados o resultado da Licitação com modalidade Pregão Presencial Nº 048/2021. Data da abertura: 28 de setembro de 2021 às 09h00min (nove horas) - Registro de preço visando futura e eventual contratação de empresa legalmente habilitada pelo órgão competente para fornecimento de passagens, fretes e encomendas terrestres, assim como o transporte de documentos para a prefeitura municipal de Brasnorte - MT. Quantidade de itens: 22 (vinte e dois). A pregoeira declarou o certame DESERTO, devido o não comparecimento de licitantes. Brasnorte/MT, 28 de setembro de 2021.

**Arieli Caldeira da Cunha - Pregoeira**  
**ASPLEMAT Publicações 65.3642-6515**

### AVISO DE RESULTADO PREGÃO ELETRÔNICO Nº 004/2021

A Prefeitura Municipal de Brasnorte-MT, através da Comissão Permanente de Licitação, torna público para conhecimento dos interessados o resultado da Licitação com modalidade Pregão Eletrônico Nº 004/2021 realizado às 09:00 horas/minutos (Brasília) do dia 24 (vinte e quatro) de setembro de 2021, registro de preços para futura eventual aquisição de gêneros alimentícios para uso no preparo da merenda escolar para dos alunos das escolas municipais do município de Brasnorte. Quantidade de itens: 6 (seis). Teve como vencedor as empresas: BOM PREÇO SUPERMERCADO LTDA, CNPJ: 33.507.345/0001-95 para os itens 1, 2, 4 e 5 com valor total final de R\$ 71.898,76 (setenta e um mil, oitocentos e noventa e oito reais e setenta e seis centavos), e a empresa EVERTON MORANDINI & CIA LTDA, CNPJ: 26.878.452/0001-64 para o item 3 com valor total final de R\$ 116.701,35 (cento e dezesseis mil, setecentos e um reais e trinta e cinco centavos). Brasnorte/MT, 27 de setembro de 2021.

**Adjudico a presente licitação, David Eduardo Caeron Magrini**  
**Pregoeiro**

**Homologo a presente licitação, Edelo Marcelo Ferrari**

**Prefeito**

**ASPLEMAT Publicações 65.3642-6515**

## PREFEITURA MUNICIPAL DE CAMPO NOVO DO PARECIS

### AVISO DE LICITAÇÃO EDITAL DE PREGÃO ELETRÔNICO RP 105/2021

Recebimento das propostas: a partir do dia 29 de setembro de 2021, às 08:00 horas. (horário de Brasília - DF) Do encerramento das propostas: dia 22 de outubro de 2021, às 08:00 horas. (horário de Brasília - DF) Data de abertura das propostas: dia 22 de outubro de 2021, às 09:00 horas. (horário de Brasília - DF) Início da sessão de disputa de preços: dia 22 de outubro de 2021, às 09:05 horas. (horário de Brasília - DF). OBJETO: REGISTRO DE PREÇOS para futura e eventual aquisição de materiais e EPI'S para o SAMU. LOCAL DA REALIZAÇÃO DO CERTAME: <https://bllcompras.com/> Maiores informações poderão ser obtidas junto a Divisão de Licitações, no Paço Municipal Euclides Horst, Av. Mato Grosso 66NE, Campo Novo do Parecis MT, ou pelo telefone 65 3382 - 5100 - 5108, o edital na íntegra poderá ser retirado pelo site: [www.camponovodoparecis.mt.gov.br](http://www.camponovodoparecis.mt.gov.br) Campo Novo do Parecis-MT, 28 de setembro de 2021.

**Leandro Nery Varaschin. Pregoeiro**

**K3 Publicações em Jornais - k3publicacao@gmail.com**

### PRORROGAÇÃO DE EDITAL PREGÃO ELETRÔNICO Nº 099/2021

O Pregoeiro Município de Campo Novo do Parecis torna público aos interessados a PRORROGA-SE Pregão Eletrônico nº 099/2021, que tem por o REGISTRO DE PREÇOS para futura e eventual contratação de empresa especializada na prestação de serviços de fornecimentos de passagens aéreas no âmbito nacional, contemplando reserva, emissão, remarcação, alteração e entrega de bilhetes. A abertura do processo ocorrerá da seguinte forma: Do encerramento das propostas: dia 13 de outubro de 2021, às 08:00 horas. (horário de Brasília - DF). Data de abertura das propostas: dia 13 de outubro de 2021, às 09:00 horas. (horário de Brasília - DF). Início da sessão de disputa de preços: dia 13 de outubro de 2021, às 09:05 horas. (horário de Brasília - DF). As demais disposições ficam sem alterações. O edital com as retificações pode ser obtido junto ao site: <http://www.camponovodoparecis.mt.gov.br/Licitacoes/>.

Campo Novo do Parecis 28 de setembro de 2021.

**Leandro Nery Varaschin - Pregoeiro**

**K3 Publicações em Jornais - k3publicacao@gmail.com**

## PREFEITURA MUNICIPAL DE CAMPO VERDE

**PREFEITURA MUNICIPAL DE CAMPO VERDE MT CNPJ nº24.950.495/0001-88**, que desenvolve a atividade principal de Administração Pública, no endereço Praça dos Três Poderes Nº03 Campo Real II, Campo Verde MT torna público que requereu junto a SEMA - MT a Licença por Adesão e Compromisso - LAC, para obras de infraestrutura de substituição de pontes de madeira por concreto, na ponte do Rio São Lourenço, localizada na região do Capim Branco, Zona Rural do Município de Campo Verde MT.

**PREFEITURA MUNICIPAL DE CAMPO VERDE MT CNPJ nº24.950.495/0001-88**, que desenvolve a atividade principal de Administração Pública, no endereço Praça dos Três Poderes Nº03 Campo Real

II, Campo Verde MT torna público que requereu junto a SEMA - MT a Licença por Adesão e Compromisso - LAC, para obras de infraestrutura de substituição de pontes de madeira por concreto, na ponte do Córrego Ponte Alta, localizada na região da comunidade da Ponte Alta, Zona Rural do Município de Campo Verde MT.

**PREFEITURA MUNICIPAL DE CAMPO VERDE MT CNPJ nº 24.950.495/0001-88**, que desenvolve a atividade principal de Administração Pública, no endereço Praça dos Três Poderes Nº03 Campo Real II, Campo Verde MT torna público que requereu junto a SEMA - MT a Licença por Adesão e Compromisso - LAC, para obras de infraestrutura de substituição de pontes de madeira por concreto, nas pontes sobre o Córrego do Baú, Córrego Aricá, Córrego Bom Jardim (ponte I), Córrego Bom Jardim (ponte II), Córrego Bom Jardim (ponte III) e Córrego Aricacú, localizadas na região da comunidade da Agrovila Bom Jardim, Zona Rural do Município de Campo Verde MT.

**PREFEITURA MUNICIPAL DE CAMPO VERDE MT CNPJ nº 24.950.495/0001-88**, que desenvolve a atividade principal de Administração Pública, no endereço Praça dos Três Poderes Nº03 Campo Real II, Campo Verde MT torna público que requereu junto a SEMA - MT a Licença por Adesão e Compromisso - LAC, para obras de infraestrutura de substituição de pontes de madeira por concreto, nas pontes Sobre o Córrego Santo Antônio da Fartura (ponte I), Córrego Santo Antônio da Fartura (ponte II), Córrego dos Macacos, Córrego Tadachi e Rio Bigorna, localizadas na região da comunidade do Assentamento Santo Antônio da Fartura, Zona Rural do Município de Campo Verde MT.

**PREFEITURA MUNICIPAL DE CAMPO VERDE MT CNPJ nº 24.950.495/0001-88**, que desenvolve a atividade principal de Administração Pública, no endereço Praça dos Três Poderes Nº03 Campo Real II, Campo Verde MT torna público que requereu junto a SEMA - MT a Licença por Adesão e Compromisso - LAC, para obras de infraestrutura de substituição de pontes de madeira por concreto, nas pontes Sobre o Rio dos Peixes, Rio Areia (ponte I), Rio Areia (ponto II), Rio Ventania, Rio Jangada localizadas na região da comunidade do Jangada, Zona Rural do Município de Campo Verde MT.

**PREFEITURA MUNICIPAL DE CAMPO VERDE MT CNPJ nº 24.950.495/0001-88**, que desenvolve a atividade principal de Administração Pública, no endereço Praça dos Três Poderes Nº03 Campo Real II, Campo Verde MT torna público que requereu junto a SEMA - MT a Licença Prévia, Licença de Instalação e Licença de Operação para Pavimentação Asfáltica na estrada do Assentamento Santo Antônio da Fartura, localizada n Assentamento Santo Antônio da Fartura, Zona Rural do Município de Campo Verde MT.

**PREFEITURA MUNICIPAL DE CAMPO VERDE MT CNPJ nº 24.950.495/0001-88**, que desenvolve a atividade principal de Administração Pública, no endereço Praça dos Três Poderes Nº03 Campo Real II, Campo Verde MT torna público que requereu junto a SEMA - MT a Licença Prévia, Licença de Instalação e Licença de Operação para Pavimentação Asfáltica na estrada CV-01, localizada na região da comunidade Garbúgio, Zona Rural do Município de Campo Verde MT.

**PREFEITURA MUNICIPAL DE CAMPO VERDE MT CNPJ nº 24.950.495/0001-88**, que desenvolve a atividade principal de Administração Pública, no endereço Praça dos Três Poderes Nº03 Campo Real II, Campo Verde MT torna público que requereu junto a SEMA - MT a Renovação da Licença de Operação, para atividade de Aterro Sanitário, localizado na Rodovia BR 070, a 16 km do aglomerado urbano sentido Primavera do Leste MT, Zona Rural do Município de Campo Verde MT.

## PREFEITURA MUNICIPAL DE CANABRAVA DO NORTE

### AVISO DE LICITAÇÃO PREGÃO ELETRÔNICO Nº 041/2021

A Prefeitura Municipal de Canabrava do Norte-MT, através de seu Pregoeiro e Equipe de Apoio, nomeada pela Portaria nº 067/2021 de 07 de janeiro de 2021, torna público para conhecimento de todos os interessados, que se encontra-se instaurada a Licitação na Modalidade PREGÃO ELETRÔNICO, tipo será o MENOR PREÇO POR ITEM/LOTE, na forma de Execução direta, em conformidade com a Lei Federal nº 10.520/2002 e subsidiariamente com a Lei Federal nº 8.666/1993, com a Lei Complementar nº 123/2006 e demais legislações vigentes, bem como as disposições descritas na íntegra deste Edital e em seus anexos. DO OBJETO: Registro de Preços para possível e eventual aquisição de pá carregadeira, de no mínimo 125Hp, conforme convênio nº 909691/2021, celebrado entre a Superintendência do Desenvolvimento do Centro Oeste e o Município de Canabrava do Norte, para atender a demanda da Secretaria Municipal de Infra Estrutura, Serviços Públicos e Urbanismo, junto ao município de Canabrava do Norte

- MT; DO RECEBIMENTO DAS PROPOSTAS: A partir do dia 01/10/2021 às 08h30min. (Horário de Brasília - DF); DO ENCERRAMENTO DAS PROPOSTAS: A partir do dia 13/10/2021 às 07h30min. (Horário de Brasília - DF); DATA DE ABERTURA DAS PROPOSTAS: A partir do dia 13/10/2021 às 08h00min. (Horário de Brasília - DF); INICIO DA SESSÃO DE DISPUTA DE PREÇOS: A partir do dia 13/10/2021 às 08h30min. (Horário de Brasília - DF); ENDEREÇO ELETRÔNICO: <https://licitanet.com.br>; DA RETIRADA DO EDITAL: O Edital encontra-se disponível para consulta e retirada no nos sites <http://www.canabavadonorte.mt.gov.br/transparencia> e <https://licitanet.com.br>. DAS INFORMAÇÕES COMPLEMENTARES: Para esclarecimento de dúvidas ou informações complementares deverá ser utilizado o endereço eletrônico [licitacao.cbn@gmail.com](mailto:licitacao.cbn@gmail.com) e/ou pelo telefone (66) 3577-1152 citando o nº do edital em questão.

Canabrava do Norte-MT, 28 de Setembro de 2021.

**Iranizo Matos Rodrigues**, Pregoeiro Portaria nº 067/2021

**K3 Publicações em Jornais - k3publicacao@gmail.com**

## PREFEITURA MUNICIPAL DE CARLINDA

### AVISO DE DECISÃO DE RECURSO E ABERTURA DOS ENVELOPES Nº 02 "PROPOSTA DE PREÇOS" CONCORRÊNCIA PÚBLICA Nº 001/2021

A Prefeitura Municipal de Carlinda/MT, através da Comissão Permanente de Licitação, comunica aos participantes e demais interessados sobre a decisão do recurso interposto pela empresa **BR PAVING CONSTRUÇÕES E SERVIÇOS EIRELI**, cujo objeto é CONTRATAÇÃO DE EMPRESA PARA EXECUÇÃO DA OBRA DE PAVIMENTAÇÃO ASFÁLTICA EM TSD E CAPASELANTE, SINALIZAÇÃO VIÁRIA E DRENAGEM PLUVIAL EM VIAS NO MUNICÍPIO DE CARLINDA/MT. Após análise jurídica e análise da Prefeitura Municipal, decido reconhecimento do Recurso manifestado tempestivamente e, no mérito, hei por bem dou parcial provimento nos termos da fundamentação ao Recurso Administrativo interposto pela Empresa **BR PAVING CONSTRUÇÕES E SERVIÇOS EIRELI** e declaro inabilitadas as Empresas **CAMERA PAVIMENTAÇÃO ASFÁLTICA LTDA e PRENCON INCORPORADORA E IMOBILIÁRIA EIRELI** por deixaram de atender as disposições contidas nos itens 5.8.3 e 5.19, respectivamente, do Edital do processo licitatório, licitatório denominado Concorrência Pública nº. 001/2021 da Prefeitura de Carlinda. Mantenho, por consequência, a habilitação da Empresa **VALLE ENGENHARIA LTDA-EPP**. Sendo assim, fica marcado para o dia **29/09/2021 às 14h00min** (Horário Oficial de Carlinda - MT), a abertura do envelope nº 02 "proposta de preços", na sala de licitações, localizada na Avenida Tancredo Neves, s/nº, Centro, nesta municipalidade.

Carlinda - MT, 27 de Setembro de 2021.

**HUGO LUCIANO ANDRADE DOS SANTOS**

Presidente da CPL

## PREFEITURA MUNICIPAL DE COCALINHO

### PREFEITURA MUNICIPAL DE COCALINHO AVISO EXTRATO DE DESPESA POR ADESÃO (CARONA) ATA DE REGISTRO DE PREÇOS DA PREFEITURA DE NOVA NAZARE/MT Nº 022/2021 E PREGÃO PRESENCIAL Nº 024/2021

**Objeto:** adesão/carona - ata de registro de preços da prefeitura de Nova Nazare/MT Nº 022/2021 e pregão presencial Nº 024/2021 cujo objeto é o Registro de Preço para Adesão a Ata de Registro de preço de Nova Nazare - MT, para futura e eventual Contratação de empresa para prestação de serviços especializados em turbinas, bombas injetoras, bicos injetores eletrônica, retifica de motores e serviços de torno em caminhões, micro ônibus, ônibus, camionetes, vans veículos leves (gasolina/Álcool) máquinas leves e pesadas, independente da marca modelo, para atender as necessidades das secretarias municipais de Cocalinho-MT, como consta nas especificações da devida ata, para atender as necessidades administração pública municipal do Município de Cocalinho/MT e suas Secretarias. E sagrou se vencedora a empresa, **L H AMARAL ME**, C.N.P.J. sob o nº 01.660.095/0001-32. Cocalinho/MT, 24 de setembro 2021.

**Márcio Conceição Nunes de Aguiar** - Prefeito Municipal

## PREFEITURA MUNICIPAL DE CONFRESA

## AVISO DE REABERTURA

RETIFICAÇÃO DE PROCESSO LICITATORIO SUSPENSO PROCESSO LICITATÓRIO Nº 205/2021.PREGÃO ELETRÔNICO SRP - Nº 057/2021.SISTEMA DE REGISTRO DE PREÇOS -SRP.FORMA DE JULGAMENTO: MENOR TAXA ADMINISTRATIVA E MENOR PREÇO POR ITEM.A Prefeitura de Confresa, Estado de Mato Grosso, através do Pregoeiro, torna público que fará reabertura da licitação que havia sido suspenso em 22/09/2021 na modalidade Pregão Eletrônico SRP Nº057/2021 do TIPO DE JULGAMENTO: Menor Taxa Administrativa e Menor Preço por Item, a reabertura será no dia 14 de OUTUBRO de 2021, às 09h00min, na sala da Comissão Permanente de Licitações, situada na Rua 13 de Maio s/n, Centro na cidade de Confresa-MT, de acordo com as Leis em vigência O Edital Retificado e seus anexos estarão disponíveis na sala do Departamento de Licitações e Contratos no endereço citado acima e no site [www.confresa.mt.gov.br](http://www.confresa.mt.gov.br), no link do Portal da Transparência [https://sic.tce.mt.gov.br/118/assunto/listaPublicacao/id\\_assunto/2079/id\\_assunto\\_item/8653](https://sic.tce.mt.gov.br/118/assunto/listaPublicacao/id_assunto/2079/id_assunto_item/8653), de segunda à sexta-feira, tel. Contato (66) 3564-1818, RAMAL 31 pelo e-mail: [licitaconfresa@hotmail.com](mailto:licitaconfresa@hotmail.com).OBJETO: CONTRATAÇÃO DE EMPRESA ESPECIALIZADA EM SISTEMA DE AUTO-GESTÃO INTEGRADA DO FROTAS, MANUTENÇÃO PREVENTIVA E CORRETIVA E PEÇAS INTEGRADO AO CONTROLE DE QUILOMETRAGEM DOS VEÍCULOS, PARA ATENDER AS NECESSIDADES DAS SECRETARIAS DO PODER EXECUTIVO MUNICIPAL, JUNTAMENTE A PREFEITURA MUNICIPAL DE CONFRESA - MT.DAS PROPOSTAS: \*DO RECEBIMENTO: Inicia dia 04/10/2021 AS 08hs30min.\*DO ENCERRAMENTO DE RECEBIMENTO: Dia 14/10/2021 AS 08hs30min.\*ABERTURA DAS PROPOSTAS: Dia 14/10/2021 AS 09hs-00min.\*INICIO DA SESSÃO DE DISPUTA DE PREÇOS: DIA 14/10/2021 AS 09hs30min Endereço eletrônico: [www.bnc.org.br](http://www.bnc.org.br),OBS: HORÁRIO OFICIAL DE BRASÍLIA.Confresa-MT, 28 de SETEMBRO de 2021.

CEZAR QUEIROZ DA SILVA  
PREGOEIRO MUNICIPAL  
PORTARIA Nº 126/2021.

AVISO DE RESULTADO DE LICITAÇÃO  
PROCESSO LICITATÓRIO Nº193/2021  
PREGÃO ELETRONICO - SRP Nº052/2021

A Prefeitura Municipal de Confresa-MT torna público, para o conhecimento dos interessados, o resultado do Processo Licitatório na modalidade PREGÃO ELETRONICO SRP Nº052/2021, conforme segue:OBJETO: AQUISIÇÃO DE EQUIPAMENTOS PARA EXECUÇÃO DIRETA NA CONSTRUÇÃO DE SISTEMA DE MICROGERAÇÃO DE ENERGIA SOLAR FOTOVOLTAICO ON-GRID DE PRODUÇÃO DE ELETRICIDADE ATRAVÉS DA CONVERSÃO FOTOVOLTAICA, COM UMA POTÊNCIA IGUAL OU SUPERIOR DE PICO A 1.200 KWP, GERAÇÃO ESTIMADA EM NO MÍNIMO 172.800 KWH/MÊS PARA ATENDER AS NECESSIDADES DAS SECRETARIAS DO PODER EXECUTIVO MUNICIPAL DE CONFRESA - MT. HOMOLOGADO/ADJUDICADO para as empresa: OUROLUX COMERCIAL LTDA CNPJ:05.393.234/0001-60 ENDEREÇO: AV. UGO FUMAGALI, Nº770. BAIRRO: CIDADE INDUSTRIAL SATELITE DE SÃO PAULO CIDADE: GUARULHOS CEP: 07.220-080 FONE: (11) 2172-1050 EMAIL: [dte@ourolux.com.br](mailto:dte@ourolux.com.br) Vencedora do único lote do Certame no valor global de 2.789.851,27 (Dois Milhões Setecentos e Oitenta e Nove Mil Oitocentos e Cinquenta e Um Mil e Vinte e Sete Centavos) Registro de Preços válido por um período de 12 meses, visto que a empresa atendeu todos os requisitos do Edital e seus Anexos. Confresa- MT, 28 de Setembro de 2021.

CEZAR QUEIROZ DA SILVA  
Pregoeiro Municipal  
PORTARIA Nº 126/2021  
RC PUBLICAÇÕES 66 9 9984-4633.

## PREFEITURA MUNICIPAL DE DOM AQUINO

AVISO DE RETIFICAÇÃO DO  
TERMO DE HOMOLOGAÇÃO PREGÃO ELETRÔNICO 007/2021

ONDE SE LÊ: OLIMPO TECNOLOGIA EIRELI - CNPJ: 33.256.924/0001-02, valor global de até R\$ 161.990,00, LEIA-SE: OLIMPO TECNOLOGIA EIRELI - CNPJ: 33.256.924/0001-02, valor global de até R\$ 130.560,00, OLM I INFORMATICA LTDA EPP - CNPJ nº 00.789.321/0001-17, valor global de até R\$ 31.430,00. As demais disposições permanecem inalteradas. Dom Aquino-MT, 28 de setembro de 2021.

VALDÉCIO LUIZ DA COSTA. Prefeito Municipal.  
K3 Publicações em Jornais - [k3publicacao@gmail.com](mailto:k3publicacao@gmail.com)

## PREFEITURA MUNICIPAL DE ITIQUIRA

## RESULTADO DE LICITAÇÃO

PREGÃO PRESENCIAL Nº 027/2021  
PROCESSO ADMINISTRATIVO Nº 061/2021

A Prefeitura Municipal de Itiquira, situada no endereço acima mencionado, através de seu pregoeiro o qual subscreve, torna público para conhecimento dos interessados que na licitação citada objetivando o **REGISTRO DE PREÇOS PARA FUTURA E EVENTUAL AQUISIÇÃO DE FÓRMULAS LÁCTEAS E FRALDAS, PARA ATENDER A DEMANDA DA SECRETARIA MUNICIPAL DE SAÚDE**, do tipo menor preço por item, obteve o seguinte resultado: **MULTIPLICAR COMPRAS & COMÉRCIO EIRELI**, inscrita no CNPJ sob nº 07.508.571/0001-80, com o valor total de **R\$ 160.310,50** (cento e sessenta mil, trezentos e dez reais e cinquenta centavos).

Itiquira/MT, em 28 de setembro de 2021.

Aloizio Magno Fischer Lopes Junior  
Pregoeiro Designado

## RESULTADO DE LICITAÇÃO

PROCESSO ADMINISTRATIVO Nº 052/2021  
CONCORRÊNCIA Nº 004/2021

A Prefeitura Municipal de Itiquira, sediada na Praça Frei Liberato Keterrer, 311, Centro - Itiquira - MT, através da Presidente da Comissão Permanente de Licitação, o qual subscreve, torna público para conhecimento dos interessados que na licitação citada objetivando **CONCESSÃO ONEROSA PARA EXPLORAÇÃO EXCLUSIVA DE IMÓVEIS NO MUNICÍPIO DE ITIQUIRA**, obteve o seguinte resultado: Exploração do **BLOCO 4**, sendo "lancheonete localizada na Praça André Maggi (Ouro Branco do Sul)" a concorrente **HENRY RIBEIRO BARBOSA 69786429168**, devidamente inscrita no CNPJ sob nº 28.562.842/0001-56, com o valor mensal de **R\$ 380,00** (trezentos e oitenta reais) e o **BLOCO 7**, sendo "lancheonete localizada na Praça Central Serafim de Carvalho" a concorrente **JESSICA FERNANDA FREIRE SILVA 04263085221**, devidamente inscrita no CNPJ sob nº 38.314.113/000134, com o valor mensal de **R\$ 380,00** (trezentos e oitenta reais).

Itiquira/MT, em 28 de setembro de 2021.

LUCIANA GONÇALVES RIBEIRO  
Presidente da Comissão Permanente de Licitação

PROCESSO ADMINISTRATIVO Nº 069/2021  
PREGÃO PRESENCIAL Nº 030/2021

## AVISO DE LICITAÇÃO

A **PREFEITURA MUNICIPAL DE ITIQUIRA**, através de seu pregoeiro, torna público que realizará **ÀS 08h00 DO DIA 19 DE OUTUBRO DE 2021**, na Prefeitura Municipal de Itiquira, situada na Praça Frei Liberato Keterrer, nº 311, Centro - Itiquira - MT, licitação na modalidade **PREGÃO PRESENCIAL Nº 030/2021**, do tipo **MAIOR PERCENTUAL DE DESCONTO POR ITEM** tendo por objeto o **REGISTRO DE PREÇOS PARA FUTURA E EVENTUAL AQUISIÇÃO DE PEÇAS MECÂNICAS, ELÉTRICAS E ACESSÓRIOS ORIGINAIS DE 1ª LINHA, A FIM DE ATENDER A FROTA DE VEÍCULOS DO MUNICÍPIO**, conforme itens constantes no Termo de Referência, Anexo I do edital. Os envelopes contendo a proposta de preços e os documentos de habilitação serão recebidos até **ÀS 08h00 DO DIA 19 DE OUTUBRO DE 2021**. O credenciamento será feito no início da sessão. Os interessados poderão ler ou obter a íntegra do edital e seus anexos na Prefeitura Municipal de Itiquira/MT, sito Praça Frei Liberato Keterrer, Nº 311, Centro, Itiquira/MT, no horário das 07h00 às 11h00 e das 13h00 às 17h00, nos dias úteis ou pelo e-mail: [licitacao@itiquira.mt.gov.br](mailto:licitacao@itiquira.mt.gov.br), sendo que o mesmo encontra-se disponível ainda no site: [www.itiquira.mt.gov.br](http://www.itiquira.mt.gov.br).

Itiquira/MT, aos 28 de setembro de 2021.

Aloizio Magno Fischer Lopes Junior  
Pregoeiro Designado

**PREFEITURA MUNICIPAL DE LUCAS DO RIO VERDE**

PREFEITURA MUNICIPAL DE LUCAS DO RIO VERDE - MT  
ATO DE FORMALIZAÇÃO DE EXTINÇÃO DO EDITAL DE  
CHAMAMENTO PÚBLICO Nº 003/2015  
DECIDO

Por declarar EXTINTO o Edital de Chamamento Público nº 003/2015. Ademais, considerando a existência de possíveis investimento realizados pela empresa SISAN ENGENHARIA LTDA no imóvel público em que se daria a construção das casas pelo Programa Minha Casa Minha Vida, bem como as notícias de que alguns dos imóveis já foram alienados pela empresa, INSTAURE-SE processo administrativo com o fim de apurar os fatos e, se for o caso, indenizar a empresa pelos investimentos realizados, o que somente poderá ser realizado após minuciosa análise da equipe técnica do Município e da efetiva comprovação das despesas por parte da empresa SISAN ENGENHARIA LTDA;

Lucas do Rio Verde/MT, em 18 de março de 2021

**MUNICÍPIO DE LUCAS DO RIO VERDE**  
**Miguel Vaz Ribeiro**  
**Prefeito Municipal**

PREFEITURA MUNICIPAL DE LUCAS DO RIO VERDE - MT  
AVISO DE RESULTADO DO PREGÃO ELETRÔNICO Nº 090/2021  
REGISTRO DE PREÇOS Nº 074/2021

Objeto: Pregão Eletrônico com Registro de Preços para Contratação de Pessoa Jurídica para prestação de serviços com máquinas pesadas e caminhões destinados a serviços diversos nas Secretarias do Município de Lucas do Rio Verde - MT.

Empresas Vencedoras: EGER SOLUÇÕES ELETRICAS LTDA com o item: 06 o valor total de R\$ 72.000,00 (setenta e dois mil reais) e ARI BERTI - ME com o item: 11 o valor total de R\$ 165.984,00 (cento e sessenta e cinco mil novecentos e oitenta e quatro reais).

Fundamento Legal: Lei Federal Nº 8.666/93 e demais legislações complementares.

Lucas do Rio Verde-MT, 28 de Setembro de 2021

Sirlei Amaro da Silva  
Pregoeira

**PREFEITURA MUNICIPAL DE MATUPÁ****AVISO DA 2ª ADESÃO A ATA DE REGISTRO DE PREÇOS Nº 042/2020 DO MUNICÍPIO DE PORTO DOS GAÚCHOS/MT**

A Prefeitura Municipal de Matupá - MT, no uso de suas atribuições legais, torna público que aderiu à Ata de Registro de Preço nº 042/2020, advinda do Pregão Presencial nº 032/2020 do Município de Porto dos Gaúchos/MT celebrada com a Empresa Libra Serviços Corporativos Eireli inscrita no CNPJ Sob nº 19.430.120/0001-57, no valor total de R\$ 144.000,00 (Cento e quarenta e quatro mil reais), cujo objetivo é "CONTRATAÇÃO DE EMPRESA ESPECIALIZADA PARA ASSESSORIA TÉCNICO-JURÍDICA, ORIENTAÇÃO, SUPERVISÃO E APOIO ADMINISTRATIVO PARA ATENDER ÀS DEMANDAS DO MUNICÍPIO DE MATUPÁ JUNTO ÀS SUAS SECRETARIAS E GABINETE DO PREFEITO", conforme especificações detalhadas e constantes no Termo de Referência, nos termos do Art. 6º do Decreto nº 7.892, de 23 de Janeiro de 2013. Matupá - MT, 28 de setembro de 2021. ALEXSANDRA TOSTA BATISTA - Presidente da CPL

**PREFEITURA MUNICIPAL DE MIRASSOL DOESTE****PORTARIA Nº 512 DE 28 DE SETEMBRO DE 2021.**

**"DISPÕE SOBRE A APROVAÇÃO DO PROJETO DE CONSERVAÇÃO DE PAVIMENTO COM APLICAÇÃO DE LAMA ASFÁLTICA NO MUNICÍPIO DE MIRASSOL D'OESTE - MT, E DÁ OUTRAS PROVIDÊNCIAS".**

**HÉCTOR ALVARES BEZERRA**, Prefeito do Município de Mirassol d'Oeste, Estado de Mato Grosso, no uso e gozo de suas legais atribuições resguardadas na Lei Orgânica do Município;

**RESOLVE:**

**Art. 1º** - Tornar público a aprovação do Projeto de CONSERVAÇÃO DE PAVIMENTO COM APLICAÇÃO DE LAMA ASFÁLTICA NO MUNICÍPIO DE

MIRASSOL D'OESTE - MT, devidamente conferido e aprovado por Engenheiro Civil responsável pelas obras e serviços de Engenharia do município de Mirassol d'Oeste, Sr. MARCUS VINICIUS G. PARPINELLI, apropriadamente registrado no Conselho de Classe sob o nº CREA: MT037359, conforme discriminação abaixo:

EXPEDIENTE	OBJETO	RESPONSÁVEL TÉCNICO PELA ELABORAÇÃO
	Conservação de pavimento com	Axel Sallas Lopes
Aprovação	de aplicação de lama asfáltica no	Engenheiro Civil
projeto	Município de Mirassol d'Oeste -	CREA - 1216637202
	MT.	
	Meta Física: 42.877,17 m².	

**Art. 2º** - Esta Portaria entrará em vigor na data de sua publicação.

**REGISTRE-SE, PUBLIQUE-SE, CUMPRE-SE.**

Gabinete do Prefeito do Município de Mirassol D'Oeste, Estado de Mato Grosso, Paço Municipal Miguel Botelho de Carvalho, em 28 de setembro de 2021.

**HÉCTOR ALVARES BEZERRA**  
**Prefeito**

**MARCUS VINICIUS G. PARPINELLI**  
CREA: MT037359  
Engenheiro Civil

**PREFEITURA MUNICIPAL DE NOVA BRASILÂNDIA****AVISO DE LICITAÇÃO  
PROCESSO LICITATÓRIO Nº 079/2021  
MODALIDADE TOMADA DE PREÇOS Nº 006/2021**

A Prefeitura Municipal de Nova Brasilândia - MT, com sede à Avenida Vereador Genival Nunes de Araújo, nº 993, Centro, inscrito no CNPJ sob o nº 15.023.963/0001-88, através da Comissão Permanente de Licitação, Constituída pela Portaria nº 055/2021 de 07 de Janeiro de 2021, torna público que se encontra aberto a partir do dia 13 de abril de 2021, o Procedimento Licitatório acima citado, que será regido pela Lei Federal nº 8.666/93 e suas alterações posteriores, Lei Complementar federal 123/2006 alterada pela Lei 147, de 07/08/2014, cujo objeto é CONTRATAÇÃO DE EMPRESA DE ENGENHARIA PARA EXECUÇÃO DE REFORMA DE PONTES DE MADEIRA, COM FORNECIMENTO DE MATERIAL E MÃO DE OBRA NO MUNICÍPIO, CONFORME PROJETO BÁSICO, MEMORIAL DESCRITIVO, ORÇAMENTO ESTIMADO EM PLANILHA DE QUANTITATIVOS E CUSTOS UNITÁRIOS. DATA DA ABERTURA: Dia 18 de outubro de 2021 as 08:00 Horas (Horário do Estado de Mato Grosso). CRITÉRIO DE JULGAMENTO: Menor Preço Lote. O Edital estará disponível para ser adquirido no Setor de Licitação, na sede da Prefeitura Municipal de Nova Brasilândia/MT, e-mail: licitacaonovabrazilandia@outlook.com ou pelo Site da Prefeitura www.novabrazilandia.mt.gov.br, para informações através de fone/fax 014 (66) 3385-1277. Poderão participar desta licitação as empresas do ramo, devidamente cadastradas na Prefeitura Municipal de Nova Brasilândia - MT, que satisfaçam as condições para cadastramento até o 3º (terceiro) dia anterior a data da Sessão Inaugural do Certame, observada a necessária apresentação dos documentos solicitados no edital de Licitação.

Nova Brasilândia - MT, 28 de Setembro de 2021.

**JÚLIO CESAR BONFIM LOPES**. Presidente da Comissão (CPL) Portaria Nº. 055/2021

**EXTRATO ATA DE REGISTRO DE PREÇOS Nº 037/2021.**

ORGÃO GERENCIADOR: PREFEITURA MUNICIPAL DE NOVA BRASILÂNDIA - MT FORNECEDORA REGISTRADA: MANUPA COMERCIO, EXPORTAÇÃO, IMPORTAÇÃO DE EQUIPAMENTOS E VEÍCULOS ADAPTADOS EIRELI. CNPJ: 03.093.776/0006-04 OBJETO: CONSTITUIU OBJETO DA PRESENTE LICITAÇÃO O REGISTRO DE PREÇOS PARA FUTURA E EVENTUAL AQUISIÇÃO DE 01 (UM) VEÍCULO, TIPO VAN, ZERO KM, PARA ATENDER A SECRETARIA MUNICIPAL DE EDUCAÇÃO, CULTURA E DESPORTO DO MUNICÍPIO DE NOVA BRASILÂNDIA/MT, OBSERVADO AS ESPECIFICAÇÕES CONTIDAS NO TERMO DE REFERÊNCIA, ANEXO I DESTA EDITAL, PREGÃO ELETRÔNICO Nº 009/2021. Valor Total R\$ 240.000,00 (duzentos e quarenta mil reais). ASSINATURA: 23 de setembro de 2021. VIGENCIA: 23 de setembro de 2021 a 23 de setembro de 2022. FUNDAMENTO: De acordo com a Lei nº 8.666/93 e a lei nº 10.520/2002  
Prefeita Municipal: **MAURIZA AUGUSTA DE OLIVEIRA**

**EXTRATO DE CONTRATO Nº 100/2021.**

CONTRATANTE: PREFEITURA MUNICIPAL DE NOVA BRASILÂNDIA - MT  
 CONTRATADA: MANUPA COMERCIO, EXPORTAÇÃO, IMPORTAÇÃO DE EQUIPAMENTOS E VEÍCULOS ADAPTADOS EIRELI. CNPJ: 33.494.772/0001-86 OBJETO: CONSTITUI OBJETO DO PRESENTE CONTRATO AQUISIÇÃO DE 01 (UM) VEICULO, TIPO VAN, ZERO KM, PARA ATENDER A SECRETARIA MUNICIPAL DE EDUCAÇÃO, CULTURA E DESPORTO DO MUNICIPIO DE NOVA BRASILÂNDIA/MT, OBSERVADO AS ESPECIFICAÇÕES CONTIDAS NO TERMO DE REFERÊNCIA, ANEXO I DESTA EDITAL, PREGÃO ELETRÔNICO Nº 009/2021. VALOR TOTAL R\$ 240.000,00(duzentos e quarenta mil reais). ASSINATURA: 23 de setembro de 2021. VIGENCIA: 23 de setembro de 2021 a 23 de setembro de 2022. FUNDAMENTO: De acordo com a Lei nº 8.666/93 e a lei nº 10.520/2002  
 Prefeita Municipal: **MAURIZA AUGUSTA DE OLIVEIRA**

K3 Publicações em Jornais - k3publicacao@gmail.com

**PREFEITURA MUNICIPAL DE NOVA CANAÃ DO NORTE****AVISO DE LICITAÇÃO - PREGÃO ELETRONICO Nº 082/2021 - SRP**

A PREFEITURA MUNICIPAL DE NOVA CANAÃ DO NORTE - MT, através de sua Pregoeira, torna público, para conhecimento dos interessados, que fará realizar licitação na modalidade de **PREGÃO** em sua forma **ELETRÔNICA** sob o Nº 082/2021; **TIPO:** Menor Preço por item; **OBJETO:** Registro de Preços para Futura e Eventual Aquisição de Materiais de Consumo para Serem Utilizados na Confecção de Enfeites Natalinos Destinados à Decoração da Praça Central e Demais Áreas Públicas do Município de Nova Canaã do Norte/MT; **ABERTURA DA SESSÃO DE LANCES:** 14/10/2021 às 09h00min. (Horário de Brasília-DF); **REALIZAÇÃO:** Por meio do Site [www.portaldecompraspublicas.com.br](http://www.portaldecompraspublicas.com.br); **INTEGRA do EDITAL:** por meio do site: [www.portaldecompraspublicas.com.br](http://www.portaldecompraspublicas.com.br) e no site da Prefeitura: [www.novacanaadonorte.mt.gov.br](http://www.novacanaadonorte.mt.gov.br).

Nova Canaã do Norte/MT, em 28 de Setembro de 2021.

**ELAINE DOS REIS**  
 Pregoeira Oficial

Publique-se

**AVISO DE LICITAÇÃO - PREGÃO ELETRÔNICO Nº 084/2021**

A PREFEITURA MUNICIPAL DE NOVA CANAÃ DO NORTE - MT, através de sua Pregoeira, torna público, para conhecimento dos interessados, que fará realizar licitação na modalidade de **PREGÃO** em sua forma **ELETRÔNICA** sob o Nº 084/2021; **TIPO:** Menor Preço por item; **OBJETO:** Registro de preços para futura e eventual aquisição de veículo tipo pick-up para atender a necessidade da Secretaria Municipal de Assistência Social do município de Nova Canaã do Norte/MT. **ABERTURA DA SESSÃO DE LANCES:** 15/10/2021 às 09h00min. (Horário de Brasília-DF); **REALIZAÇÃO:** Por meio do Site [www.portaldecompraspublicas.com.br](http://www.portaldecompraspublicas.com.br); **INTEGRA do EDITAL:** por meio do site: [www.portaldecompraspublicas.com.br](http://www.portaldecompraspublicas.com.br) e no site da Prefeitura: [www.novacanaadonorte.mt.gov.br](http://www.novacanaadonorte.mt.gov.br).

Nova Canaã do Norte/MT, em 28 de setembro de 2021.

**ELAINE DOS REIS**  
 Pregoeira Oficial

**AVISO DE LICITAÇÃO - PREGÃO PRESENCIAL Nº 083/2021 - SRP**

A Prefeitura Municipal de Nova Canaã do Norte - MT, através de sua Pregoeira, torna público, para conhecimento dos interessados, que fará realizar licitação na modalidade de **PREGÃO PRESENCIAL**, com data de abertura prevista para o **dia 15 de outubro de 2021, às 14:00 horas (Horário de Mato Grosso)**, na sala de licitações da Prefeitura Municipal, tendo como objeto o registro de preços para futura e eventual contratação de empresa para prestação de serviços de perícias médicas em servidores municipais, quando necessária concessão de auxílio-doença, licença para tratamento de saúde, readaptação, retorno ao trabalho e aposentadoria por invalidez de servidores do município de Nova Canaã do Norte/MT. O Edital completo estará disponível no site [www.novacanaadonorte.mt.gov.br](http://www.novacanaadonorte.mt.gov.br) (Licitações). Maiores informações poderão ser obtidas junto ao Departamento de Licitação, na Prefeitura Municipal, ou através dos telefones (66) 3551-2400 / 3551-2425.

Nova Canaã do Norte/MT, em 28 de setembro de 2021.

**ELAINE DOS REIS**  
 Pregoeira Oficial

**PREFEITURA MUNICIPAL DE NOVA MARINGÁ****AVISO DE RESULTADO - PREGÃO PRESENCIAL 030/2021 - REGISTRO DE PREÇOS**

A prefeitura Municipal de Nova Maringá - MT, através da pregoeira e sua comissão de apoio, instituída pela portaria nº 029/2021, torna público para o conhecimento de quantos possam interessar o resultado de LICITAÇÃO na modalidade PREGÃO PRESENCIAL 030/2021 menor preço por Item, cujo Objeto é o **REGISTRO DE PREÇOS PARA FUTURA E EVENTUAL CONTRATAÇÃO DE EMPRESA PARA PRESTAÇÃO DE SERVIÇOS DE LOCAÇÃO DE MÁQUINAS PESADAS PARA RECUPERAÇÃO E MANUTENÇÃO DAS ESTRADAS NÃO PAVIMENTADAS DO MUNICIPIO DE NOVA MARINGÁ-MT.** A ser regido pelas Leis 8.666/93, 10.520/2002, LC 123/2006 com o Decreto Municipal 001/2010 e suas alterações.

EMPRESA VENCEDORA: **H.S TRANSPORTES E MAQUINAS LTDA**, inscrito no CNPJ Nº **05.129.233/0001-02**. ITENS: 01 e 02. VALOR TOTAL **R\$ 659.250,00** (seiscentos e cinquenta e nove mil e duzentos e cinquenta reais).

Nova Maringá - MT, 28 de setembro de 2021.

**ROSIMEIRE DA SILVA SOUZA**  
 Pregoeira/Port. 029/2021

**TERMO DE HOMOLOGAÇÃO - PREGÃO PRESENCIAL 030/2021 - REGISTRO DE PREÇO.**

**OBJETO: REGISTRO DE PREÇOS PARA FUTURA E EVENTUAL CONTRATAÇÃO DE EMPRESA PARA PRESTAÇÃO DE SERVIÇOS DE LOCAÇÃO DE MÁQUINAS PESADAS PARA RECUPERAÇÃO E MANUTENÇÃO DAS ESTRADAS NÃO PAVIMENTADAS DO MUNICIPIO DE NOVA MARINGÁ-MT.**

Tendo em vista o que consta dos autos deste processo, e diante do resultado apresentado pela Pregoeira Oficial e Comissão de Apoio, **HOMOLOGO** o presente certame, para que produza todos os efeitos legais previstos em conformidade com as Leis 8.666/93, 10.520/2002, LC 123/2006, com o Decreto Municipal 001/2010 e suas alterações, bem como pelas disposições estabelecidas no Edital.

EMPRESA VENCEDORA: **H.S TRANSPORTES E MAQUINAS LTDA**, inscrito no CNPJ Nº **05.129.233/0001-02**. ITENS: 01 e 02. VALOR TOTAL **R\$ 659.250,00** (seiscentos e cinquenta e nove mil e duzentos e cinquenta reais).

Nova Maringá - MT, 28 de setembro de 2021.

**ANA MARIA URQUIZA CASAGRANDE - PREFEITA MUNICIPAL**

**PREFEITURA MUNICIPAL DE NOVA OLÍMPIA****EXTRATO:****PRIMEIRO TERMO DE ADITAMENTO/REPACTUAÇÃO DE PREÇOS Nº 062/2021 PROCESSO ADMINISTRATIVO 204/2021 PMNO,**

REFERENTE AO PREGÃO PRESENCIAL Nº 39/2021, E SUA RESPECTIVA ATA DE REGISTRO DE PREÇO Nº 1200039/2021. CONTRATANTE: O MUNICÍPIO DE NOVA OLÍMPIA- MT inscrita no CNPJ. Sob n.º 03.238.920/0001-30, com sede na Rua Wilson de Almeida, N.º 259-S, Ouro verde, nesta cidade, nesta cidade, neste ato representada por seu Prefeito Municipal o Senhor JOSÉ ELPÍDIO DE MORAES CAVALCANTE, brasileiro, casado, portador do Documento de Identidade RG sob N.º 250859 SSP/AL e do CPF 099.414.364-87, residente e domiciliado a Rua Vinte e Oito, Nº 295, Bairro Jardim das Oliveiras, Cep: 78.370-000, na cidade de Nova Olímpia-MT. CONTRATADA: MARIA IZALTINA ALVES DA SILVA, inscrita no CNPJ sob o nº 31.062.787/0001-40, com sede Rua Paraná, Nº 935 S, Bairro: Centro, neste município de Nova Olímpia-MT, CEP: 78.370-000, neste ato representada pelo senhor Mauro Sergio dos Santos, brasileiro, portador da Cédula de identidade RG 16548973- SSP/ MT, inscrito no CPF/MF sob o nº 011.390.121-69, residente e domiciliado no município de Nova Olímpia-MT, CEP: 78.370-00 OBJETO: REGISTRO DE PREÇOS PARA FUTURA E EVENTUAL AQUISIÇÃO DE REFEIÇÕES PREPARADAS PARA PACIENTES INTERNOS DA UNIDADE MISTA DE SAÚDE, FUNCIONARIOS EM CAMPANHA NAS UBS'S E FUNCIONARIOS EM PLANTÃO NA ETA - (ESTAÇÃO DE TRATAMENTO DE ÁGUA E ESGOTO) DO MUNICIPIO DE NOVA OLIMPIA-MT FUNDAMENTO LEGAL: o fundamento legal baseia-se conforme disposições contidas na alínea "d" do Inciso II do caput do art. 65 da Lei 8.666/1993, que passa a ser o seguinte Valor unitário para cada item: MOTIVO: Alterar a cláusula decima quarta do preço ata de registro de preço nº 1200039/2021/PMNO Referente pregão presencial nº 039/2021, repactuando o preço registrado conforme justificativa, pesquisa de preço e comprovação de aumento de valor praticado atualmente.

DOTAÇÃO ORÇAMENTARIA.:

06.060.0.2.10.304.0021.2170.3.3.90.39.00.00.0146000000

06.060.0.2.10.301.0019.2130.3.3.90.39.00.00.0146000000

06.060.0.2.10.302.0020.2154.3.3.90.39.00.00.0102000000

. VALOR UNITARIO PASSARÁ A SER COMO INDICATIVO TABELA ABAIXO.:

ITEM	MARCA	DESCRIÇÃO	VALOR UNITÁRIO ATUAL	PERCENTUAL DE REAJUSTE	VALOR UNITÁRIO REAJUSTADO
142075		SERVICO DE ALIMENTACAO - DO TIPO DIETA LIQUIDA COMPLETA - JANTAR PARA PACIENTE	R\$ 6,48	83,64%	R\$ 11,90
36446		SERVICO DE ALIMENTACAO - DO TIPO ALMOCO, NORMAL, MINIMO 600 CALORIAS, ACONDICIONADA EM EMBALAGEM INDIVIDUAL APROPRIADA, DEVIDAMENTE ACONDICIONADA EM CONDICOES ADEQUADAS DE HIGIENE E CONSERVACAO	R\$ 6,49	83,35%	R\$ 11,90
36448		SERVICO DE ALIMENTACAO - DO TIPO JANTA, NORMAL, MINIMO 600 CALORIAS, ACONDICIONADA EM EMBALAGEM INDIVIDUAL APROPRIADA, DEVIDAMENTE ACONDICIONADA EM CONDICOES ADEQUADAS DE HIGIENE E CONSERVACAO - CONFORME EDITAL	R\$ 6,49	83,35%	R\$ 11,90

. VIGENCIA: 24/09/2021 ATE 02/07/2022.

Nova Olímpia/MT, 24 de setembro de 2021.

**JOSÉ ELPÍDIO DE MORAES CAVALCANTE.** PREFEITO MUNICIPAL**GUSTAVO DA SILVA FERREIRA.** OAB: 24323 ACESSOR JURIDICO

O presente extrato de aditamento/repactuação de preço foi analisado e aprovado pelo Assessor Jurídico da Prefeitura Municipal de Nova Olímpia-MT.

**K3 Publicações em Jornais - k3publicacao@gmail.com****PREFEITURA MUNICIPAL DE NOVA SANTA HELENA****TERMO DE HOMOLOGAÇÃO****MODALIDADE:** PREGÃO ELETRÔNICO Nº 037/2021**PROCESSO ADMINISTRATIVO:** Nº 078/2021**TIPO DE LICITAÇÃO:** MENOR PREÇO POR ITEM

**PAULINHO BORTOLINI**, Prefeito Municipal de Nova Santa Helena, Estado de Mato Grosso, usando das atribuições que lhes são inerentes, respeitados os princípios legais correlatos, profere o seguinte TERMO DE HOMOLOGAÇÃO.

I - O certame, aberto pela Pregoeira Oficial e Equipe de Apoio da Prefeitura Municipal de Nova Santa Helena/MT, solicitado pela Secretaria Municipal de Saúde e Saneamento, quanto aos atos praticados, verifica-se que foram realizados de conformidade com o Edital, reconhecendo-os como legais, legítimos e válidos;

II - Quanto as despesas oriundas do referido processo Licitatório, constata-se que os recursos estão consignados no Orçamento para o ano de 2021.

Diante do exposto e em cumprimento as Leis nº 10.520/2002 e 8.666/93 e suas alterações, Eu **PAULINHO BORTOLINI**, considerando os atos do certame como válidos e convenientes ao interesse público municipal, **HOMOLOGO** nesta data o Processo Licitatório Sob Modalidade **Pregão Eletrônico nº 037/2021**, o qual tem por objeto o Registro de Preço para futura e eventual aquisição de MATERIAL DE CONSUMO HOSPITALAR, para atender as demandas das Unidades Básicas de Saúde do município de Nova Santa Helena/MT, cujo certame teve como vencedora a empresa:

**C R VIEIRA PRODUTOS HOSPITALARES ME**

QUANTIDADE DE ITENS: 04

VALOR TOTAL R\$ 23.299,50

**CCAF COMÉRCIO DE MEDICAMENTOS E MATERIAL HOSPITALAR**

QUANTIDADE DE ITENS: 07

VALOR TOTAL R\$ 8.890,40

**HIPERDENTAL COMERCIO E REP. DE PROD. ODONTOLOGICO**

QUANTIDADE DE ITENS: 06

VALOR TOTAL R\$ 1.295,50

**CENTERMEDI COM. DE PROD. HOSPITALARES LTDA**

QUANTIDADE DE ITENS: 02

VALOR TOTAL R\$ 1.840,00

**DISNORMA COM. ATAC DE MED E MAT. MEDICO HOSPITALAR**

QUANTIDADE DE ITENS: 01

VALOR TOTAL R\$ 228,00

**INOVAMED HOSPITALAT LTDA**

QUANTIDADE DE ITENS: 07

VALOR TOTAL R\$ 1.949,11

**PROMEDI DIST. DE PROD. HOSPITALARES LTDA ME**

QUANTIDADE DE ITENS: 01

VALOR TOTAL R\$ 4.998,00

**SINOMEDICA COM. PROD. MEDICO HOSPITALARES LTDA**

QUANTIDADE DE ITENS: 02

VALOR TOTAL R\$ 475,50

**VALOR TOTAL HOMOLOGADO: R\$ 42.976,01** (Quarenta e Dois Mil Novecentos e Setenta e Seis Reais e Um Centavos).

Determino que se tomem as devidas providências para assinatura do contrato.

Nova Santa Helena/MT, 28 de setembro de 2021.

**PAULINHO BORTOLINI**  
Prefeito Municipal**PREFEITURA MUNICIPAL DE NOVA UBIATÁ**

CONTRATO Nº 048/2021 - DATA: 15/09/2021 - OBJETO: AQUISIÇÃO DE EQUIPAMENTO PARA LABORATÓRIO DE ANÁLISES CLINICASA, PARELHO ANALISADOR DE BIOQUÍMICA - CONTRATADO: DIHOL DISTRIBUIDORA HOSPITALAR LTDA - CNPJ: 26.792.580/0001-90 - VALOR DO CONTRATO: R\$ 89.050,00 - VIGÊNCIA: 15/09/2022 - ORIGEM: PREGÃO ELETRÔNICO Nº024/2021 REALIZADO PELA PREFEITURA DE NOVO HORIZONTE DO NORTE - MT.

CONTRATO Nº 049/2021 - DATA: 20/09/2021 - OBJETO: AQUISIÇÃO DE MATERIAIS ELÉTRICOS PARA SUPRIR AS NECESSIDADES DE DEMANDA PARA MANUTENÇÃO DA ILUMINAÇÃO PÚBLICA - CONTRATADO: 3M COMERCIO DE MATERIAIS ELÉTRICOS CONSTRUÇÃO E EQUIPAMENTOS LTDA - CNPJ: 04.347.124/0001-07 - VALOR DO CONTRATO: R\$ 184.400,00 - VIGÊNCIA: 31/12/2021 - ORIGEM: PROCESSO LICITATÓRIO PREGÃO PRESENCIAL Nº014/2021 REALIZADO PELA PREFEITURA DE NOVA SANTA HELENA.

CONTRATO Nº 050/2021 - DATA: 21/09/2021 - OBJETO: PRESTAÇÃO DE SERVIÇO DE MONITORAÇÃO PESSOAL (DOSÍMETROS TERMOLUMINESCENTES -TLD) - CONTRATADO: PRO-RAD CONSULTORES EM

RADIOPROTECAO S/S LTDA - CNPJ: 87.389.086/0001-74 - VALOR DO CONTRATO: R\$ 1.104,00 - VIGÊNCIA: 21/09/2022 - ORIGEM: COMPRA DIRETA.

CONTRATO Nº 051/2021 - DATA: 23/09/2021 - OBJETO: LOCAÇÃO DE IMÓVEL COMERCIAL PARA INSTALAÇÃO E FUNCIONAMENTO DA BIBLIOTECA MUNICIPAL - CONTRATADO: ZENAIDE PAULETTI ACCORSI - CPF: 016.852.761-80 - VALOR DO CONTRATO: R\$ 42.000,00 - VIGÊNCIA: 23/09/2022 - ORIGEM: DISPENSA DE LICITAÇÃO 022/2021.

CONTRATO Nº 052/2021 - DATA: 23/09/2021 - OBJETO: EMPRESA PARA A ACESSORIA NA IMPLANTAÇÃO DA PREVIDÊNCIA COMPLEMENTAR - CONTRATADO: I F CONSULTORIA ATUARIAL EIRELI - CNPJ: 10.541.510/0001-20 - VALOR DO CONTRATO: R\$ 15.000,00 - VIGÊNCIA: 23/09/2022 - ORIGEM: DISPENSA DE LICITAÇÃO 023/2021.

CONTRATO Nº 053/2021 - DATA: 23/09/2021 - OBJETO: AQUISIÇÃO DE ÓLEOS LUBRIFICANTES - CONTRATADO: E M PURETA ME - CNPJ: 05.028.849/0002-78 - VALOR DO CONTRATO: R\$ 37.105,75 - VIGÊNCIA: 31/12/2021 - ORIGEM: PREGÃO PRESENCIAL Nº 036/2020.

PREFEITURA MUNICIPAL DE NOVA UBIRATÃ  
EXTRATO DE RESIÇÃO

(Fundamento Legal Lei 8.666/93 e alterações)

RESCISÃO DE CONTRATO Nº 025/2015 - DATA: 23/09/2021 - OBJETO: RESCISÃO AMIGÁVEL CONTRATO Nº 025/2015, CELEBRADO EM 04 DE MAIO DE 2015, CONTRATAÇÃO PARA LOCAÇÃO DE UM IMÓVEL COMERCIAL, LOCALIZADO NA AV. TANCREDO NEVES, 1401, FRENTE, LOTE 08, QUADRA 38, CENTRO, EM NOVA UBIRATÃ - MT, DO PROCESSO LICITATÓRIO - LOCADOR: JOSE CLAUDINEI DOS SANTOS MATOS CPF: 570.100.561-53 - ORIGEM: DISPENSA Nº 012/2015. NOVA UBIRATÃ - MT 28 DE SETEMBRO DE 2021. EDEGAR JOSÉ BERNARDI - PREFEITO MUNICIPAL.

PREFEITURA MUNICIPAL DE NOVA UBIRATÃ  
PREGÃO PRESENCIAL Nº 089/2021 SRP

O Município de Nova Ubiratã - MT, torna público que realizará no dia 13/10/2021, às 10:00 horas, na Rua. Pará, 1.850, Jardim Santa Helena, Licitação destinada para registro de preços para futura e eventual contratação de empresa especializada em prestação de serviços de show pirotécnico com o fornecimento dos fogos, realização, montagem, desmontagem e demais obrigações para realização de eventos do Município- Os interessados poderão consultar o Edital, na Sala de Licitações, no horário de expediente da Prefeitura ou obtê-lo no site [www.novaubirata.mt.gov.br](http://www.novaubirata.mt.gov.br). Nova Ubiratã-MT, 28 de setembro de 2021. FRANCINE OLIVEIRA - Secretária Municipal de Administração.

PREFEITURA MUNICIPAL DE NOVA UBIRATÃ  
PREGÃO PRESENCIAL Nº 079/2021 SRP  
RESULTADO E HOMOLOGAÇÃO

O Município de Nova Ubiratã-MT, torna público que no Pregão Presencial nº 079/2021, realizado no dia 21/09/2021, às 08:00 horas, na sua Sede Administrativa, licitação destinada ao registro de preços para futura e eventual contratação de empresa especializada em prestação de serviços de seguro de veículos da frota municipal, adjudicada em 27/09/2021 e homologada em 28/09/2021 sagraram-se vencedor do certame a empresa PORTO SEGURO COMPANHIA DE SEGUROS GERAIS. Nova Ubiratã - MT, 28 de setembro de 2021. Francine Oliveira - Secretária de Administração.

PREFEITURA MUNICIPAL DE NOVA UBIRATÃ  
PREGÃO PRESENCIAL Nº 088/2021 SRP

O Município de Nova Ubiratã - MT, torna público que realizará no dia 13/10/2021, às 08:00 horas, na Rua. Pará, 1.850, Jardim Santa Helena, Licitação destinada para registro de preços para futura e eventual aquisição de trator agrícola com tração 4x4, novo de fábrica, ano corrente ou posterior - Os interessados poderão consultar o Edital, na Sala de Licitações, no horário de expediente da Prefeitura ou obtê-lo no site [www.novaubirata.mt.gov.br](http://www.novaubirata.mt.gov.br). Nova Ubiratã-MT, 28 de setembro de 2021. FRANCINE OLIVEIRA - Secretária Municipal de Administração.

AVISO DE EDITAL DE CHAMAMENTO Nº. 001/2021

Considerando que o Município de Nova Ubiratã-MT, promoverá licitação na modalidade "Tomada de Preços", do tipo "técnica e preço", objetivando a contratação de agência para prestação de serviços de publicidade, faz saber que estão abertas às inscrições de profissionais formados em comunicação, jornalismo, publicidade ou marketing, para integrar a Subcomissão Técnica, com intuito de constituir a subcomissão técnica para julgamento da Tomada de Preços nº. 001/2021, para contratação de agência nos termos da lei federal nº. 12.232/2010. Para efetivar a inscrição, os interessados deverão comparecer, pessoalmente, de 30/09/2021 a 13/09/2021, das 07h00min às 13h00, na Prefeitura Municipal de Nova Ubiratã, no Departamento de Licitação, situado na Rua Pará, 1850, Jardim Santa Helena - Nova Ubiratã /MT, munidos dos documentos exigidos no presente Edital de chamamento nº 001/2021, que estará à disposição no site da Prefeitura Municipal [www.novaubirata.mt.gov.br](http://www.novaubirata.mt.gov.br)

[novaubirata.mt.gov.br](http://novaubirata.mt.gov.br) link licitação. A relação dos profissionais inscritos, bem como a data da sessão pública para sorteio dos nomes, será publicada, oportunamente, no Diário Oficial do Estado do Mato Grosso, conforme estabelece o artigo 10, § 4º, da Lei Federal nº 12.232/2010. Nova Ubiratã MT, 28 de setembro de 2021. Francine Oliveira. Secretária Municipal de Administração.

AVISO DE ABERTURA

TOMADA DE PREÇOS Nº 001/2021

O Município de Nova Ubiratã MT, faz saber a todos os interessados que encontra-se aberto a licitação na modalidade "Tomada de Preços nº 001/2021", do tipo "técnica e preço", objetivando a contratação de agência para prestação de serviços de publicidade, correspondentes ao estudo, planejamento, conceitualização, concepção, criação, execução interna, intermediação e supervisão da execução externa, a distribuição de publicidade aos veículos e demais meios de divulgação, com o objetivo de promover o Município de Nova Ubiratã - MT. A data de abertura do presente certame será dia 29/10/2021 às 08h00min, na Prefeitura Municipal de Nova Ubiratã, no Departamento de Licitação, situado na Rua Para, 1850, Jardim Santa Helena - Nova Ubiratã /MT. Maiores informações poderão ser obtidas pelo Telefone (66) 3579-1188, ou através do e-mail [licitacao@novaubirata.mt.gov.br](mailto:licitacao@novaubirata.mt.gov.br). O edital de licitação que estará à disposição no site da Prefeitura Municipal [www.novaubirata.mt.gov.br](http://www.novaubirata.mt.gov.br). Nova Ubiratã, 28 de setembro de 2021. Francine Oliveira - Secretária Municipal de Administração

RC PUBLICAÇÕES 66 9 9984-4633.

PREFEITURA MUNICIPAL DE NOVO HORIZONTE DO NORTE

EXTRATO DO CONTRATO 062/2021

**Espécie:** Aquisição; **Contratante:** Prefeitura Municipal de Novo Horizonte do Norte/MT; **Contratado:** Manupa Comércio, Exportação, Importação de Equipamentos e Veículos Adaptados EIRELI; **Base Legal:** Lei Federal 8.666/93; **Objeto:** Veículo caminhão tipo cavalo mecânico, zero km, tração 4x2 - Convênio 894167/2019/MDR; **Natureza da Despesa:** 44.90.52.00; **Modalidade:** Pregão Eletrônico 020/2021; **Ata de Registro de preços:** 056/2021; **Valor Global:** R\$ 500.000,00 (quinhentos mil reais); **Data assinatura:** 27/09/2021; **Prazo entrega:** 120 (cento e vinte) dias; **Vigência:** 27/09/2022; **Signatários:** Silvano Pereira Neves - Prefeito Municipal de Novo Horizonte do Norte e a Sra. Manuella Jacob - representante legal da empresa; **Fiscal de Contrato:** Melissa Raimundi Rodrigues; **Assessor Jurídico:** Bruno Ricardo Barela Iori.

TERMO DE HOMOLOGAÇÃO

PREGÃO PRESENCIAL 031/2021

Processo Licitatório 041/2021

**OBJETO:** Contratação de empresa para prestação de serviços de transporte escolar na zona rural, conforme especificado no anexo I - Termo de referência do edital.

A Prefeitura Municipal de Novo Horizonte do Norte - Estado de Mato Grosso, neste ato representado pelo Prefeito Municipal, Sr. **Silvano Pereira Neves** no uso das atribuições que lhe são conferidas pela legislação em vigor, torna público à vista do resultado conclusivo emitido pelo pregoeiro que fez a adjudicação do processo como vencedora a empresa **Jose C. de Santana - ME**, inscrita no CNPJ: **11.419.043/0001-22**, com proposta no valor total de **R\$ 187.000,00 (cento e oitenta e sete mil reais)** para o **Lote 01**. Diante do exposto, **RATIFICO** a adjudicação proferida pelo pregoeiro e **HOMOLOGO** a presente licitação para que produza todos os efeitos legais previstos em lei. Novo Horizonte do Norte - MT, em 28 de setembro de 2021. **SILVANO PEREIRA NEVES** Prefeito Municipal

PREFEITURA MUNICIPAL DE NOVO MUNDO

ATO DE HOMOLOGAÇÃO

PROCESSO LICITATÓRIO Nº 037/2021

PREGÃO ELETRÔNICO Nº 007/2021

Tendo em vista o que consta dos autos do Processo de Licitação realizado na modalidade de Pregão Eletrônico Para Registro de Preços nº 007/2021, e os demais resultados apresentados pela Equipe Pregoeira Oficial e equipe de apoio, homologo o presente certame para todos os efeitos previstos em lei. O objeto do Processo Licitatório é o REGISTRO DE PREÇOS PARA FUTURA E EVENTUAL AQUISIÇÃO DE GÊNEROS ALIMENTÍCIOS, DESTINADOS À MERENDA ESCOLAR DA REDE PÚBLICA MUNICIPAL DE NOVO MUNDO MT de acordo com as especificações contidas no Anexo I - Termo de Referência.

Novo Mundo - MT, em 28 de setembro de 2021.

ANTÔNIO MAFINI

Prefeito Municipal

RC PUBLICAÇÕES 66 9 9984-4633.

**PREFEITURA MUNICIPAL DE PEIXOTO DE AZEVEDO**

PREFEITURA MUNICIPAL DE PEIXOTO DE AZEVEDO - MT  
 AVISO DE PREGÃO  
 PRESENCIAL - SRP Nº 062/2021

A PREFEITURA MUNICIPAL DE PEIXOTO DE AZEVEDO, Estado de Mato Grosso, através da Portaria Municipal nº 55, de 14 de Janeiro de 2021, faz saber que se encontra aberta aos interessados, na Secretaria de Administração - Setor de Licitações deste Município, licitação modalidade PREGÃO PRESENCIAL - SRP Nº 062/2021, regida pela Lei Federal 10.520/2002 e 8.666 de 21 de junho de 1993 e posteriores alterações, e pelas condições estabelecidas neste edital, para seleção da melhor proposta pelo Menor Preço Por Item objetivando "REGISTRO DE PREÇOS PARA FUTURA E EVENTUAL AQUISIÇÃO DE MEDICAMENTOS DE DISPENSAÇÃO EXCEPCIONAL, EM ATENDIMENTO AOS PACIENTES EM ACOMPANHAMENTO MÉDICO DO CENTRO DE ATENDIMENTO PSICOSSOCIAL (CAPS) CONFORME TERMO DE REFERÊNCIA" Que será realizado às 09hs do dia 15 de outubro de 2021, na sala de Licitações, no Paço Municipal Milton José Santana. O Edital completo poderá ser adquirido no endereço abaixo ou baixado gratuitamente no seguinte endereço eletrônico: [www.peixotodeazevedo.mt.gov.br](http://www.peixotodeazevedo.mt.gov.br), maiores informações no Setor de Licitações, de segunda a sexta-feira, das 12hs às 18hs, ou pelo fone (66) 3575-5100. Peixoto de Azevedo, 27 de setembro de 2021.

NATÁLIA FERNANDES DA SILVA

Pregoeiro Oficial

RC PUBLICAÇÕES 66 9 9984-4633.

PREFEITURA MUNICIPAL DE PEIXOTO DE AZEVEDO - MT  
 AVISO DE SUSPENSÃO  
 PREGÃO ELETRÔNICO - SRP Nº 059/2021

A PREFEITURA MUNICIPAL DE PEIXOTO DE AZEVEDO, Estado de Mato Grosso, através de seu pregoeiro nomeado pela Portaria Municipal nº 55, de Janeiro de 2021, faz saber que estará realizando Licitação na Modalidade de Pregão Eletrônico - SRP nº 59/2021, regido pela Lei nº 10.520/2002, Decreto Federal nº 10.024/2019, Decreto Municipal nº 040/2008, subsidiada pela Lei nº 8.666/1993 e posteriores alterações, para seleção da melhor proposta pelo Menor Preço Por Item objetivando: "REGISTRO DE PREÇOS PARA FUTURA E EVENTUAL AQUISIÇÃO DE GÊNERO ALIMENTÍCIOS, MATERIAL DE LIMPEZA E HIGIENE, UTENSÍLIOS DE COPA E COZINHA EM ATENDIMENTO AS SECRETARIAS MUNICIPAIS DE PEIXOTO DE AZEVEDO". Informamos que o pregão em epigrafe, consta suspenso para análise dos esclarecimentos acerca das especificações técnicas do objeto pretendido. A nova data será publicada em órgão oficial assim que definida, respeitando os prazos legais.

Peixoto de Azevedo/MT, 28 de Setembro de 2021.

Natália Fernandes da Silva

Pregoeiro Oficial

PREFEITURA MUNICIPAL DE PEIXOTO DE AZEVEDO  
 PREGÃO ELETRÔNICO - SRP Nº 050/2021 - RESULTADO

O Município de Peixoto de Azevedo-MT torna-se Público que na licitação em epigrafe, cujo objeto é "REGISTRO DE PREÇOS PARA FUTURA E EVENTUAL AQUISIÇÃO DE MATERIAL DE CONSUMO, REAGENTES E INSUMOS PARA ATENDER O LABORATÓRIO MUNICIPAL DE PEIXOTO DE AZEVEDO - MT, CONFORME TERMO DE REFERÊNCIA". Sagrou-se vencedora as empresas 555453 - SUPERMEDICA DISTRIBUIDORA HOSPITALAR EIRELI-ME - CNPJ 18.942.774/0001-05, com o valor total de R\$ 4.961,20 (quatro mil novecentos e sessenta e um reais e vinte centavos) - 555984 - PRADO MEDICAMENTOS E SERVICOS LTDA- CNPJ 18.942.774/0001-05, com o valor total de R\$ R\$ 43.003,90 (quarenta e três mil e três reais e noventa centavos) - 556378 - FEMAP COMERCIO DE PRODUTOS HOSPITALARES LTDA - ME- CNPJ: 22.803.038/0001-35, com o valor total de R\$ 21.976,7100 (vinte e um mil novecentos e setenta e seis reais e setenta e um centavos), - 559131 - GOLDENPLUS COM. DE MED. E PROD. HOSPITALARES LTDA- CNPJ: 17.472.278/0001-64 com o valor total de R\$ 102.247,00 (cento e dois mil duzentos e quarenta e sete reais), 584811 - VALLEN DIAGNÓSTICA COMÉRCIO E SERVIÇOS LTDA- CNPJ: 18.849.143/0001-38 com o valor total de R\$ R\$ 7.984,000 (sete mil novecentos e oitenta e quatro reais), 585397 - PRIORITTA PRODUTOS HOSPITALARES-EIRELI- CNPJ 29.700.587/0001-23, com o valor total de R\$ R\$ 1.160,34 ( um mil cento e sessenta reais e trinta e quatro centavos), 588472 - LUVERMED DISTRIBUIDORA DE MEDICAMENTOS LTDA - ME CNPJ 19.391.064/0001-99 com o valor total de R\$ R\$ 1.596,66 ( um mil quinhentos e noventa e seis reais e sessenta e seis centavos), 591983 - DIMALAB ELETRONICS DO BRASIL EIRELI - CNPJ: 02.472.743/0001-90 com o valor total de R\$ 14.489,3400 ( quatorze mil quatrocentos e oitenta e nove reais e trinta e quatro centavos ), 591988 - DIAGNOSTICA CENTRO OESTE PRODUTOS LABORATORIAIS LTDA - CNPJ- 31.490.292/0001-11 com o valor total de R\$ 2.056,50( dois mil e cinquenta e seis mil e cinquenta

centavos), 592139 - LABINGA COM. DE ARTIGOS PARA LABORATORIOS LTDA CNPJ - 04.886.103/0001-51 com valor de R\$ 7.844,67 ( sete mil oitocentos e quarenta e quatro mil e sessenta e sete centavos), 592145 - BIOPLASMA PRODUTOS PARA LABORATORIOS E CORRELATOS CNPJ 04.086.552/0001-15 com valor de R\$ 3.900,00( três mil novecentos reais), 592149 - SAVIO DUARTE DORILEO CNPJ 37.647.921/0001-50 com valor de R\$ 725,50(setecentos e vinte e cinco reais e cinquenta centavos) - Na fase de habilitação as concorrentes atenderam ao Edital em sua integralidade. Não houve reações contrárias a esta decisão. Peixoto de Azevedo-MT, 28 de Setembro de 2021.

NATÁLIA FERNANDES DA SILVA

Pregoeira

RC PUBLICAÇÕES 66 9 9984-4633.

**PREFEITURA MUNICIPAL DE PLANALTO DA SERRA**

**AVISO DE LICITAÇÕES  
 PREGÃO PRESENCIAL SRP  
 PROCESSO Nº 080/2021. PR 043/2021**

O Município de P. da Serra- MT, através de sua Pregoeira, torna público para conhecimento dos int., que fará Licitação na mod. de PR PRESENCIAL P/ REG. DE PREÇOS Nº 043/2021, tendo como OBJETO: CONTRATAÇÃO DE EMPRESA ESPECIALIZADA EM DIVULGAÇÃO EM MÍDIA VIRTUAL EM TV - WEB, SITE E INTERNET, DAS SOLENIDADES, CAMPANHAS, EVENTOS, INAUGURAÇÕES E NOTÍCIAS RELACIONADAS A ADMINISTRAÇÃO MUNICIPAL, BEM COMO À PREFEITURA MUNICIPAL DE PLANALTO DA SERRA-MT, CONFORME ESPECIFICAÇÕES CONSTANTES NO ANEXO I- TR - PARTE INTEGRANTE DO EDITAL, com realização prevista para o dia 13/10/2021 às 08h00min (horário de Mato Grosso). O Edital completo está a disp. dos int. gratuitamente, na Pref. Mun. de P. da Serra - MT e no Site: [www.planaltodaserra.mt.gov.br](http://www.planaltodaserra.mt.gov.br), [prefeituraps@bol.com.br](mailto:prefeituraps@bol.com.br), Comissão de Pregão, Praça São Carlos, nº 755, Centro, P. da Serra/MT, Tel: 66 3328-6101.

**CLÁUDIA MÁRCIA S. RODRIGUES - PREGOEIRA**

**ASPLEMAT Publicações 65.3642-6515**

**PREFEITURA MUNICIPAL DE PONTES E LACERDA**

PREFEITURA MUNICIPAL DE PONTES E LACERDA  
 AVISO PREGÃO PRESENCIAL N.094/2021-PMPL  
 REGISTRO DE PREÇOS - PROCESSO N. 207/2021

PREGÃO Nº. 094/2021. Regido pela Lei nº. 10.520/2002 e pelo Decreto nº. 137/2014. Subsidiariamente, pela Lei 8.666/1993. OBJETO: AQUISIÇÃO DE UNIFORMES PARA ATENDER AS NECESSIDADES DAS SECRETARIA DE SAUDE, SECRETARIA DE ASSISTENCIA SOCIAL E TRABALHO, SECRETARIA DE EDUCAÇÃO E CULTURA E SECRETARIA DE DESPORTO E LAZER DO MUNICIPIO DE PONTES E LACERDA/MT. CREDENCIAMENTO: das 08h30min às 09h do dia 18 de outubro 2021. INICIO DA SESSÃO: às 09h do dia 18 de outubro 2021 - Aquisição do Edital no site: [www.ponteselacerda.mt.gov.br](http://www.ponteselacerda.mt.gov.br) (website: Portal Transparência Licitação pregão) - Fone/fax: (65) 3266-2534 e (65) 3266-2716. LOCAL DA AUDIÊNCIA PÚBLICA: SALA DE PREGÃO, DA PREFEITURA DE PONTES E LACERDA, sito à Av. Marechal Rondon, 522, centro em Pontes e Lacerda/MT.

Pontes e Lacerda/MT, 27 de setembro de 2021.

LUCELIA MARTOS ALVES - Pregoeira

**PREFEITURA MUNICIPAL DE PORTO ESPERIDIÃO**

**AVISO DE RETIFICAÇÃO DE DATA DE ABERTURA  
 PREGÃO PRESENCIAL Nº 23/2021**

A prefeitura de Porto Esperidião-MT, torna público a Retificação da data de abertura do Pregão Presencial 23/2021, DO OBJETO: LOCAÇÃO DE CAMINHÃO TRUCK BASCULANTE. No seguinte local, data e horário: Local: sala de licitações- Onde se lê: Data: 12/10/2021 Leia-se 14/10/2021 - Horário: 09:00 horas-Porto Esperidião-MT, 28 DE SETEMBRO DE 2021 - RONEY BATISTA CARDOSO PREGOEIRO.

**PREGÃO PRESENCIAL Nº 22/2021**

A prefeitura de Porto Esperidião-MT, torna público a Retificação da data de abertura do Pregão Presencial 22/2021, DO OBJETO: LOCAÇÃO DE CAMINHÃO PARA TRANSPORTE DE CARGA SECA. No seguinte local, data e horário: Local: sala de licitações- Onde se lê: Data: 11/10/2021. Leia-se 13/10/2021 - Horário: 09:00 horas-Porto Esperidião-MT, 28 DE SETEMBRO DE 2021.

**RONEY BATISTA CARDOSO**

**PREGOEIRO.**

RC PUBLICAÇÕES 66 9 9984-4633.



**PREFEITURA MUNICIPAL DE PRIMAVERA DO LESTE****TERMO NEGATIVO DE RECURSO  
TOMADA DE PREÇOS Nº 017/2021****PROCESSO ADMINISTRATIVO Nº 1452/2021**

Objeto: CONTRATAÇÃO DE EMPRESA ESPECIALIZADA PARA EXECUÇÃO DE OBRA DE ENGENHARIA EM REGIME DE EMPREITADA POR PREÇO UNITÁRIO, VISANDO A EXECUÇÃO DO REMANESCENTE DA OBRA PARA CONSTRUÇÃO DA UNIDADE DO CAPS - CENTRO DE ATENÇÃO PSICOSSOCIAL I, LOCALIZADA NO BAIRRO CASTELÂNDIA, EM PRIMAVERA DO LESTE - MT, FORNECENDO OS MATERIAIS, MÃO DE OBRA, EQUIPAMENTOS, MAQUINÁRIOS E TUDO QUE SE FIZER NECESSÁRIO PARA A PERFEITA EXECUÇÃO DOS SERVIÇOS, CONFORME PROJETOS, MEMORIAL DESCRITIVO, EDITAL E SEUS ANEXOS. PRAZO DE EXECUÇÃO: 150 dias VALOR ESTIMADO: 939.258,22 (Novecentos e trinta e nove mil, duzentos e cinquenta e oito reais e vinte e dois centavos); A Comissão Permanente de Licitações, instituída pela Portaria nº 560/2021 de 08/07/2021, vem por meio do presente tornar público e para conhecimento de todos os interessados que não houve recurso interposto na fase de HABILITAÇÃO do procedimento licitatório.

Primavera do Leste - MT, terça-feira, 28 de setembro de 2021

**Adriano Conceição de Paula.** Presidente da CPL

**TOMADA DE PREÇOS Nº 017/2021  
PROCESSO ADMINISTRATIVO Nº 1452/2021  
RESULTADO FASE HABILITAÇÃO**

CONVOCAÇÃO PARA PROSSEGUIMENTO DE ABERTURA DAS PROPOSTAS A Comissão Permanente de Licitação, designada pela Portaria nº 560 de 08/07/2021, através de seu Presidente, torna público para conhecimento das licitantes e de quem mais interessar que NÃO houve recurso administrativo referente ao julgamento da documentação de habilitação nos autos da Tomada de Preços nº 017/2021. CONVOCAMOS: Os senhores Licitantes que participaram do certame acima mencionado para comparecerem, no mesmo local da sessão pública anterior, no dia 30/09/2021 às 07:30 horas, para o fim de se dar prosseguimento aos ulteriores termos do procedimento licitatório.

Primavera do Leste - MT, terça-feira, 28 de setembro de 2021.

**Adriano Conceição de Paula.** Presidente da Comissão Permanente de Licitação

Original assinado nos autos do processo.

**K3 Publicações em Jornais - k3publicacao@gmail.com**

**PREFEITURA MUNICIPAL DE RONDOLÂNDIA****AVISO DE LICITAÇÃO EDITAL DE CHAMADA  
DISPENSA DE LICITAÇÃO DE Nº. 083/2021  
( Inc. IV, do Art. 24, da Lei nº 8.666/93)**

A Prefeitura Municipal De Rondolândia-Mt, através de sua Presidente nomeada através do Decreto nº 010/GAB/PMR de 18 de Janeiro de 2021, Torna Público para o conhecimento dos interessados que está instaurado o procedimento licitatório sob a modalidade Dispensa de Licitação de Nº. 083/2021, processado nos autos do Processo Administrativo de nº.943/2021, cujas especificações detalhadas encontram-se no Edital e seus anexos. O julgamento da referida licitação será através do Menor preço por Item, objetivando a "Aquisição de Materiais de Construção, para atender as necessidades da Secretaria Municipal de Educação, Esporte e Cultura e demais Órgãos vinculados". A Proposta de Preço e toda documentação poderá ser encaminhada via e-mail institucional: cpl@rondolandia.mt.gov.br no período de até 01(um) dia útil da publicação, maiores informações poderão ser obtidas junto ao Departamento de Licitação, na Prefeitura Municipal em horário normal de expediente das 07h00min às 13h00min ou através do telefone 0xx (66) 3542-1177.

**Rondolândia - MT, 28 de Setembro de 2021**

**Luciene Souza dos Santos**  
Presidente da CPL

**Publicar-65-99228-9990**

**PREFEITURA MUNICIPAL DE SANTA CARMEM****AVISO DE LICITAÇÃO  
TOMADA DE PREÇO Nº 13/2021****Processo Administrativo Licitatório nº 258/2021**

A PREFEITURA MUNICIPAL DE SANTA CARMEM comunica a todos os interessados que estará realizando processo licitatório, na modalidade de Tomada de Preço Nº 13/2021. Objetivando a CONTRATAÇÃO DE EMPRESA ESPECIALIZADA PARA EXECUÇÃO DAS OBRAS DE CONSTRUÇÃO, CONFORME EXPOSTO NO PROJETO ARQUITETÔNICO, ELÉTRICO E HIDROSSANITÁRIO, DE 20 (VINTE) CASAS POPULARES, (SENDO 2 (DUAS) CASAS PARA PNE) EM SANTA CARMEM - MT, CONFORME EDITAL, MEMORIAL DESCRITIVO E SEUS ANEXOS.

A sessão pública será realizada na Sede da Prefeitura Municipal de Santa Carmem, localizada na Avenida Santos Dumont, nº 491 - Centro, Santa

Carmem/MT, CEP: 78545-000, no dia 18 de outubro de 2021, sendo às 08:00 hrs (horário local) na sala da CPL. Os interessados em obter o Edital deverão ser dirigir à Prefeitura Municipal de Santa Carmem, informações através do e-mail: licitacao@santacarmem.mt.gov.br ou tel: (66) 3562-1183/1501 ramal 213.

Ocorrendo decretação de feriado ou outro fato superveniente que impeça a realização desta licitação na data acima mencionada, o evento será automaticamente transferido para o primeiro dia útil subsequente, no mesmo horário, independentemente de nova comunicação.

Santa Carmem/MT, 29 de setembro de 2021.

Maitê Sehnm

Presidente CPL - Portaria nº 35/2021

RC PUBLICAÇÕES 66 9 9984-4633.

**PREFEITURA MUNICIPAL DE SANTA TEREZINHA****AVISO DE LICITAÇÃO****PREGÃO PRESENCIAL SRP Nº 036/2021**

Encontra-se aberta, no Setor de Licitações da Prefeitura Municipal de Santa Terezinha - MT, localizada na rua 25 s/nº a LICITAÇÃO MODALIDADE PREGÃO PRESENCIAL, Tipo Menor Preço por Item, com a finalidade de selecionar propostas para: **REGISTRO DE PREÇOS PARA FUTURA E EVENTUAL CONTRATAÇÃO DE EMPRESA PRESTADORA DE SERVIÇO COM TRATOR DE ESTEIRA, CAMINHÃO CAÇAMBA, CAMINHÃO MUCK, CAMINHÃO PRANCHA, MOTONIVELADORA, PÁ CARREGADEIRA, ESCAVADEIRA HIDRÁULICA, RETROSCAVADEIRA DE PNEU, ROLO COMPACTADOR, CAMINHÃO PIPA E DEMAIS MAQUINAS E EQUIPAMENTOS PARA PAVIMENTAÇÃO ASFALTICA CONFORME TERMO DE REFERENCIA.** A licitação será regida pelas Leis Federais nº 8.666/93, nº 10.520 e demais legislação pertinente. **A abertura desta licitação ocorrerá no dia 11/10/2021 às 09:00 horas, (horário de Brasília)** no departamento de Licitações e Contratos. O Edital completo poderá ser obtido pelos interessados, de segunda a sexta-feira no horário de 08:00 às 12:00 das 14:00 às 18:00 horas ou solicitado pelo e-mail licitacao@stz@gmail.com fone:3558-1414. Santa Terezinha/MT, 28 de setembro de 2021. Admilson dos santos gomes-pregoeiro

**PREFEITURA MUNICIPAL DE SINOP****EXTRATO DE CONTRATO Nº 056/2021 DE 28/09/2021**

**CONTRATO N.º: 056/2021. OBJETO:** Contratação de empresa especializada em prestação de serviço de Bombeiro Civil (Brigadista), para atender às necessidades da Secretaria Municipal de Meio Ambiente e Desenvolvimento Sustentável. **CONTRATADA: SOLUÇÃO TERCEIRIZAÇÃO E SERVIÇOS LTDA**, inscrita no CNPJ/MF sob o nº 27.429.662/0001-38. **CONTRATANTE:** PREFEITURA MUNICIPAL DE SINOP. **REF:** PREGÃO ELETRÔNICO Nº 063/2021. **VALOR: R\$ 822.000,00 (oitocentos e vinte e dois mil reais)**. Fundamentado na Lei Nº 8.666/93, DE 21 de junho de 1993, E Suas Alterações. **DATA DE INICIO:** 28/09/2021. **VIGÊNCIA:** 12 (doze) meses contados a partir da assinatura do instrumento de contrato. **SINOP-MT, 28 DE SETEMBRO DE 2021.**

**PREFEITURA MUNICIPAL DE SORRISO****AVISO DE LICITAÇÃO  
CONCORRÊNCIA PÚBLICA Nº 002/2021**

O Município de Sorriso - MT, comunica aos interessados a CONTINUIDADE DO JULGAMENTO DO PROCEDIMENTO LICITATÓRIO CONCORRÊNCIA PÚBLICA Nº. 002/2021, tendo como objeto CONTRATAÇÃO DE EMPRESA PARA EXECUÇÃO DOS SERVIÇOS DE PROPAGANDA E PUBLICIDADE, REFERENTE AOS OS SERVIÇOS DE CRIAÇÃO E DIVULGAÇÃO DOS PROGRAMAS E AÇÕES DO PODER EXECUTIVO MUNICIPAL, NOS TERMOS PREVISTOS NA LEI FEDERAL Nº 12.232, DE 29 DE ABRIL DE 2010, a realizar-se-á no DIA 01 DE OUTUBRO DE 2021, AS 08:00 Horas (Horário Oficial de Sorriso - MT). Maiores informações poderão ser obtidas junto a Comissão Permanente de Licitação, na Prefeitura Municipal em horário normal de expediente, das 07:00 às 13:00 horas ou através do telefone (66) 3545-4700.

**Amanda Alves Saldanha** - Comissão Permanente de Licitação. Prefeitura Municipal Sorriso/MT

**REVOGAÇÃO DA TOMADA DE PREÇOS Nº 019/2020**

A Prefeitura Municipal de Sorriso - MT, através da Comissão Permanente de licitação, torna público para o conhecimento dos interessados que o certame TOMADA DE PREÇOS n.º 019/2020, cujo objeto é a "CONTRATAÇÃO DE EMPRESA PARA EXECUÇÃO DE OBRA DE CONSTRUÇÃO DO CENTRO MUNICIPAL DE REABILITAÇÃO RENASCER, CONFORME MEMORIAL, PROJETOS, PLANILHAS E DOCUMENTOS ANEXO", foi REVOGADO, tendo em vista os apontamentos apresentados pela Secretaria Municipal de Administração e decisão proferido pelo Prefeito Municipal.

**Ari Genézio Lafin** - Comissão Permanente de licitação

**EXTRATO DE INEXIGIBILIDADE DE LICITAÇÃO Nº 025/2021**

OBJETO: CONTRATAÇÃO DE EMPRESA ESPECIALIZADA EM MANUTENÇÃO CORRETIVA E PREVENTIVA E REPOSIÇÃO DE PEÇAS INCLUSO PARA APARELHOS DO TIPO - VENTILADORES PULMONARES MICROPROCESSADOS TECME GRAPHNET TS+, PARA A SECRETARIA MUNICIPAL DE SAÚDE. FINALIDADE: O processo refere-se à contratação de empresa especializada na manutenção corretiva e preventiva e reposição de peças de aparelhos do tipo ventiladores pulmonares microprocessados da marca TECME GRAPHNET TS+, a fim de, garantir o adequado funcionamento dos referidos equipamentos. FUNDAMENTO LEGAL: Artigo 25, inciso I da Lei Federal nº. 8.666/93. CONTRATADO: BIOMEDIC COMERCIO EXPORTAÇÃO E IMPORTAÇÃO DE EQUIPAMENTOS MÉDICO HOSPITALARES LTDA-EPP, CNPJ: 37.457918/0001-74. VALOR GLOBAL: R\$ 47.140,00 (quarenta e sete mil cento e quarenta reais). VIGÊNCIA: 12 (doze) meses.

**Ari Genézio Lafin** - Prefeito Municipal

**AVISO DE CREDENCIAMENTO INEXIGIBILIDADE Nº 026/2021**

A Prefeitura Municipal de Sorriso - Estado de Mato Grosso, pessoa jurídica de direito público interno, com sede administrativa na Av. Porto Alegre, n.º 2.525, Centro na Cidade de Sorriso/MT, através de sua Comissão Permanente de Licitação, torna público para quem possa interessar, que realizará o CREDENCIAMENTO DE EMPRESA(S) ESPECIALIZADA(S) PARA AQUISIÇÃO DE GASOLINA COMUM, ETANOL HIDRATADO, ÓLEO DIESEL S-500 E ÓLEO DIESEL S-10, PARA ATENDER AS DEMANDAS DE ABASTECIMENTO DA FROTA MUNICIPAL QUE CIRCULAM NOS MUNICÍPIOS DE SORRISO-MT, NOBRES-MT E CUIABÁ - MT. O credenciamento ocorrerá no período de 01 DE OUTUBRO DE 2021 à 15 DE OUTUBRO DE 2021, OU, QUANDO COLIDIREM INTERESSADOS, DENTRO DO PERÍODO DE VIGÊNCIA DO PRESENTE EDITAL devendo os interessados, neste período, apresentarem os documentos necessários e a proposta de adesão. O horário de atendimento será das 7:00 às 13:00 horas, no Departamento de Licitação da Prefeitura de Sorriso - MT, através do endereço Av. Porto Alegre, n.º 2.525, Centro na Cidade de Sorriso/MT ou através do site [www.sorriso.mt.gov.br](http://www.sorriso.mt.gov.br) menu "Portal da Transparência", ou através do telefone (66) 3545-4700.

**Marisete M. Barbieri**  
Presidente da C.P.L

**EXTRATO DE DISPENSA DE LICITAÇÃO Nº 063/2021**

OBJETO: DISPENSA DE LICITAÇÃO PARA CONSERTO DE ESTOFARIA DAS POLTRONAS HOSPITALARES DO UPA 24 HR DA SECRETARIA MUNICIPAL DE SAÚDE E SANEAMENTO. FINALIDADE: a presente contratação visa atender a atual necessidade de reformar as poltronas hospitalares do UPA, tendo em vista o uso diário e contínuo e a necessidade de se preservar os móveis, uma vez que o município dispenderia um valor muito maior para realizar novas compras, sendo que a manutenção prolongará a vida útil dos móveis. FUNDAMENTO LEGAL: Artigo 24, inciso II, da Lei Federal nº. 8.666/93. CONTRATADA: ESTOFARIA DA LINHA CNPJ Nº 37.433.703/0001-13. VALOR GLOBAL: R\$ 11.900,00 (onze mil novecentos reais). VIGÊNCIA: 06 (seis) meses.

**Ari Genézio Lafin** - Prefeito Municipal

**TERMO DE RATIFICAÇÃO**

Considerando as informações prestadas pela Comissão Permanente de Licitação, bem como pelo contido no presente Processo de Dispensa de Licitação, com todos seus documentos, juntamente com o parecer da Assessoria Jurídica, RATIFICO todos os atos do presente Processo de Dispensa n.º 063/2021.

**Ari Genézio Lafin** - Prefeito Municipal

**EXTRATO DE DISPENSA DE LICITAÇÃO Nº 064/2021**

OBJETO: DISPENSA DE LICITAÇÃO PARA CONTRATAÇÃO DE SERVIÇOS DE CONSULTORIA DE VIABILIDADE TÉCNICA PARA IMPLANTAÇÃO DE SISTEMA FOTOVOLTAICO NO MUNICÍPIO DE SORRISO - MT, PARA ATENDER AS NECESSIDADES DA ADMINISTRAÇÃO. FINALIDADE: O processo refere-se à necessidade de se realizar a contratação de Serviço de consultoria para elaboração de projeto através do estudo de viabilidade técnica para implantação de Sistema Fotovoltaico conectado à rede elétrica, pois a modernização e a diversificação da infraestrutura da rede de energia elétrica devem considerar a redução de custos operacionais e implementar soluções mais sustentáveis do ponto de vista ambiental, em virtude de sua tecnologia de baixo impacto e da sua contribuição na redução dos Gases de Efeito Estufa/GEE. FUNDAMENTO LEGAL: Artigo 24, inciso II, da Lei Federal nº. 8.666/93. CONTRATADA: AUGUSTO FÉLIX TAVARES DA SILVA, CREA: 161676175-0; VALOR GLOBAL: R\$ 16.500,00 (DEZESSEIS MIL E QUINHENTOS REAIS). VIGÊNCIA: 12 (doze) meses.

**Ari Genézio Lafin** - Prefeito Municipal

**TERMO DE RATIFICAÇÃO**

Considerando as informações prestadas pela Comissão Permanente de Licitação, bem como pelo contido no presente Processo de Dispensa de Licitação, com todos seus documentos, juntamente com o parecer da Assessoria Jurídica, RATIFICO todos os atos do presente Processo de Dispensa n.º 064/2021.

**Ari Genézio Lafin** - Prefeito Municipal

**K3 Publicações em Jornais - k3publicacao@gmail.com**

**PREFEITURA MUNICIPAL DE TORIXORÉU****PREFEITURA MUNICIPAL DE TORIXORÉU  
AVISO DE PRORROGAÇÃO DE LICITAÇÃO PREGÃO PRESENCIAL Nº 020/2021**

O Pregoeiro oficial e a Equipe de apoio, da Prefeitura Municipal de Torixoréu - MT tornam público a todos os interessados que fica prorrogado o pregão presencial Nº 020/2021 referente aos itens de Óleo Diesel S-10; Óleo Diesel Comum, Gasolina e Etanol para o dia 14/10/2021 às 09:h00min (horário de Brasília/DF), cujo objeto é o registro de preços para futura e eventual contratação de empresas para fornecimento de combustíveis e gás (P-13) para atender a frota de veículos e as secretárias solicitantes do município de Torixoréu - MT. **Motivo: em razão dos itens de combustível que foram declarados fracassados na sessão de licitação nº 002/2021.** O Edital e seus anexos e demais atos deste certame estarão disponíveis no site: [www.prefeituratorixoreu.com.br](http://www.prefeituratorixoreu.com.br), esclarecimentos poderão ser solicitados pelo e-mail: [licitacaotxu2021@gmail.com](mailto:licitacaotxu2021@gmail.com) Maiores informações pelo telefone (66) 3406-1021 das 07:00 as 13:00 (horário de Brasília/DF). Torixoréu - MT, 28 de setembro de 2021. Luiz Alberto Souza Vera - Pregoeiro

**PREFEITURA MUNICIPAL DE UNIÃO DO SUL****AVISO DE RESULTADO DE JULGAMENTO  
TOMADA DE PREÇOS Nº 001/2021  
PROCESSO Nº 065/2021**

A PREFEITURA MUNICIPAL DE UNIÃO DO SUL, Estado de Mato Grosso, através de sua Comissão Permanente de Licitações - CPL, em cumprimento aos termos da Lei nº 8.666/93 e alterações posteriores, torna público que, conforme a Licitação na modalidade de TOMADA DE PREÇOS (EDITAL Nº 001/2021), referente ao Processo de Licitação sob nº 065/2021, emitido em 09/09/2021, devidamente publicado, com abertura e julgamento na data de 28/09/2021, cujo objeto refere-se à Contratação de empresa para a execução de infraestrutura urbana em pavimentação asfáltica tipo TSD e meio fio de concreto, na Avenida Santa Catarina (LD/LE), Ruas Domingo Pivoto, Sebastiao Alves da Rocha e Luiz Bedin, travessa 01, 02 e 03 e vielas 01, 02, 03 e 04, de conformidade com o projeto arquitetônico e memorial descritivo em anexo a este edital, sagrou-se vencedora do certame a proponente: LENZ & LENZ LTDA., inscrita no CNPJ/MF sob nº 01.987.957/0001-36, estabelecida na Cidade de Santa Carmem/MT, com o valor global de R\$ 1.437.232,00 (um milhão, quatrocentos e trinta e sete mil e duzentos e trinta e dois reais), sob o critério de menor preço global. União do Sul/MT, 28 de Setembro de 2021.

**DÉBORA PESTANA TEDESCO** - Presidente da CPL.

**CLAUDIOMIRO JACINTO DE QUEIROZ** - Prefeito Municipal.

**K3 Publicações em Jornais - k3publicacao@gmail.com**

**PREFEITURA MUNICIPAL DE VILA RICA****PREFEITURA MUNICIPAL DE VILA RICA / MT**

**PRIMEIRO TERMO ADITIVO DE REAJUSTE À ATA DE REGISTRO DE PREÇO Nº 045/2021**

**PROCESSO LICITATÓRIO Nº 106/2021**

**PREGÃO ELETRÔNICO Nº 042/2021**

DO OBJETO: O presente aditivo tem por objeto a REAJUSTE do preço inicialmente pactuado na Ata de Registro de Preço anexo ao Processo Licitatório nº 106/2021 na modalidade Pregão Eletrônico nº 042/2021 de acordo com a planilha abaixo:

ADITIVO DE REAJUSTE - LOTE Nº 05 - PÓ DE PEDRA	LOTE	PRODUTO	VALOR REGISTRADO	%	DE
REAJUSTE	VALOR FINAL				
5	Pó de Pedra	R\$ 123,37	6,59%	R\$ 131,5	

ADITIVO DE REAJUSTE - LOTE 06 - BRITA	ÍTEM	PRODUTO	VALOR REGISTRADO	%	DE
REAJUSTE	VALOR FINAL				
1	Brita Nº 0	125,73	21,10%	R\$ 152,25	
2	Brita Nº 01	138,30	10,09%	R\$ 152,25	

DAS DEMAIS CLÁUSULAS: Permanecem inalteradas.  
DATA: Vila Rica/MT, 28 de Setembro de 2021.

ASSINANTES:

**ABMAEL DA SILVEIRA** - PREFEITURA MUNICIPAL DE VILA RICA - CONTRATANTE

**RODRIGO SANTANA DE MOURA** - RM 5 SOLAS LTDA-(35.282.553/0001-69) - CONTRATADA

## TERCEIROS

A empresa **ANDRETTA, CASTRO E CASTRO LTDA**, detentora do CNPJ: **37.302.102/0001-71**, localizada na rua Itália nº51, Jardim Europa, Município de Sinop/MT, torna público que requereu junto a SEMA - Secretaria de Estado do Meio Ambiente, Cadastro de Captação de Uso Insignificante de Água Subterrânea. Não foi determinado EIA/RIMA Estudo de Impacto Ambiental. (**SAGEO SERVICOS AMBIENTAIS E GEOLOGICOS EIRELI - (66) 99994-6952**).

Convocação de Assembleia Extraordinária: Dia 17/10/2021, às 19:00 horas. Através do Presidente provisório **CLERBER BASÍLIO DE SOUZA FERREIRA**, portador do CPF: 013.064.701-05 e do RG: 1566641-7 SSP/MT. Residente e domiciliado na Rua Feliz Natal, Q- 115, casa-04, Dr Fábio Leite I Cuiabá- MT. Convoca todos os associados para a reunião extraordinária marcada para o dia 17/10/2021, às 19:00 horas, todos os associados que queiram participar da eleição (com chapas para disputar a eleição, desde que esteja de acordo com a exigências do estatuto da Associação), que será realizada no dia 12/12/2021 das 08:00 às 17:00 horas.

## PAUTA:

01- Eleição da Associação: para o dia 12/12/2021, das 08:00 às 17:00 horas.

**CAMPO ROXO ADMINISTRAÇÃO E PARTICIPAÇÃO S/S LTDA.**, CNPJ 05.477.009/0001-01, torna público que requereu junto à SEMA/MT, a **Licença Prévia - LP** para o projeto da Pequena Central Hidrelétrica - PCH Piolinho (10 MW) no Rio Piolinho, zona rural de Comodoro/MT.

**SERRA DA BORDA MINERAÇÃO E METALURGIA S.A.**, torna público que requereu junto à Secretaria de Estado de Meio Ambiente, a Alteração da Razão Social - Mudança de Titularidade do seu processo nº 522254/2012 para a empresa Mineração Apoena S/A, inscrita no CNPJ. 10.302.599/0006-86, com sede no município de Pontes e Lacerda-MT.

**RIO VERDE INDÚSTRIA DE GORDURAS E PROTEÍNAS LTDA.**, inscrita no CNPJ nº 28.744.298/0001-63 torna público que obteve junto a SEMA/MT o Parecer Técnico PT Nº 149946/DUDINOP/SGDD/2021 de 03/09/21 - Processo Nº 390309/2019, favorável para as atividades de Fertirrigação e Fertilização (efluente tratado e cinzas de caldeira), localizado na Estrada BR 163, Km 929, s/nº, Zona Rural, município de Itaúba/MT.

**PEDIDO DE RENOVAÇÃO DE LICENÇA OPERAÇÃO**

A empresa **ANDRESON DE OLIVEIRA GONCALVES**, inscrita no CNPJ: 01.515.585/0001-45, torna público que requereu a SECRETARIA ESTADUAL DE MEIO AMBIENTE-SEMA/MT a Renovação de Licença de Operação, para comércio varejista de combustíveis e lubrificantes para veículos automotores, localizada na AV. DOM ORLANDO CHAVES, nº 710 - Bairro Ponte Nova, VARZEA GRANDE - MT.

A **PREFEITURA MUNICIPAL DE RONDONÓPOLIS**, CNPJ 03.347.101/0001-21, torna público que requereu junto à SEMA - Secretaria Estadual do Meio Ambiente, a OUTORGA DE DIREITO DE USO DE RECURSOS HÍDRICOS dos poços tubulares do contrato 486/2020 **PT 01 - COMUNIDADE NABOREIRO** (Coordenadas Lat.: 16°17'15.71" S e Long.: 54°24'44.95" O, SIRGAS 2000) e **PT 01 - ASSENTAMENTO CHICO MENDES** (Coordenadas Lat.: 16°15'59.75" S e Long.: 54°35'58.21" O, SIRGAS 2000). Os poços têm como objetivo o abastecimento das suas respectivas comunidades.

**TERZI - CONSULTORIA AGROAMBIENTAL E PROJETOS S/S LTDA**

Rua Antônio Hortolani, 157 - N, Sala 05, Centro, Tangará da Serra - MT.  
Fone/Fax (65) 3326-2055

**AGROPECUÁRIA FRANCIOSI LTDA - ME**, empresa jurídica de direito privado, inscrita no CNPJ sob n. 77.295.558/0001-76 localizada na **Rodovia MT 235 KM 535,5 + 16,5 KM a direita, Zona Rural, Município de Sapezal - MT, CEP: 78.365-000**, torna público que requereu junto a Secretaria de Estado de Meio Ambiente (SEMA), a **Licenças Ambientais Simplificada (LAS) para a atividade de Pátio de Descontaminação de Aeronaves**, instalado na Fazenda Caetetu. Não foi determinado Estudo de Impacto Ambiental (EIA/RIMA).

ENPA - ENGENHARIA E PARCERIA EIRELI, CNPJ nº 00.818.517/0001-92, torna público que requereu à SEMA/MT, a LICENÇA DE OPERAÇÃO PROVISÓRIA - LOP, para extração de CASCALHO, e uso imediato na Construção Civil, para a execução de serviços em obras públicas de implantação e construção da MT-140, situado na MT-140, Km 09, Faz. Encosta da Serra, Santa Rita do Trivelato /MT.

ENPA - ENGENHARIA E PARCERIA EIRELI, CNPJ nº 00.818.517/0001-92, torna público que requereu junto a SEMA/MT, Cadastro de Uso Insignificante de Água Superficial, para umectação de vias, para execução da obra da rodovia MT - 140, situado na MT-140, Km 14, Santa Rita do Trivelato /MT.

ENPA - ENGENHARIA E PARCERIA EIRELI, CNPJ nº 00.818.517/0001-92, torna público que requereu junto a SEMA/MT, Cadastro de Uso Insignificante de Água Superficial, para umectação de vias, para execução da obra da rodovia MT - 160, situado na MT-160, Km 38, sentido p/ Nova Maringá, São Jose do Rio Claro/MT.

## Requerimento de Licença de Localização

F A SCHMAEDECKE EIRELO TORNA PÚBLICO QUE REQUEREU À SECRETARIA MUNICIPAL DE MEIO AMBIENTE E DESENVOLVIMENTO RURAL SUSTENTÁVEL DO MUNICÍPIO DE VÁRZEA GRANDE - SEMMADERS/VG, AS LICENÇAS PRÉVIA E DE INSTALAÇÃO PARA CONSTRUÇÃO E INSTALAÇÃO DE UMA PASTELARIA SITUADA NA AV. GOVERNADOR JÚLIO CAMPOS, Nº3435, BAIRRO MARAJOARA - VÁZEA GRANDE - MT.

**PECUS AGROPASTORIL LTDA**, CNPJ: **37.707.294/0001-04**, torna público que requereu junto a Superintendência de Recursos Hídricos (SURH) da Secretaria de Estado do Meio Ambiente do Mato Grosso (SEMA - MT) A OUTORGA DO DIREITO DE USO DE ÁGUA SUBTERRÂNEA. Localização: Rod BR 163, KM 900, esquerda, zona rural de Cláudia/MT. PT 01 - 11°17'35.46"S/ 55°20'19.87"O, totalizando a vazão de captação máxima 261,76 m³/dia, por 7 dias na semana, o período de bombeamento diária é de 9.29215477 h/dia, PT - 02 11°17'38.00"S/ 55°20'22.33"O, totalizando a vazão de captação máxima 70.84 m³/dia, por 7 dias na semana, o período de bombeamento diária é de 8 h/dia, PT 03 - 11°17'49.48"S/ 55°20'25.77"O, totalizando a vazão de captação máxima 119.20 m³/dia, por 7 dias na semana, o período de bombeamento máxima é de 8 h/dia, poços pertencentes ao aquífero Dardanelos, com a utilização voltada para bovinocultura e outros usos. **VT - SERVIÇOS GEOLÓGICOS - Vinicius Caetano de A. P. Tocantins.**

## Requerimento de Licença por Adesão e Compromisso

SANTA INACIA ENGENHARIA E TRANSPORTES LTDA., CNPJ nº 39.226.951/0001-19, torna público que requereu junto à SEMA - Secretaria Estadual do Meio Ambiente, a Licença por Adesão e Compromisso - LAC, na Estrada 1 Norte, Vila Rural II, localizada no município de Alta Floresta/MT, para a atividade de transporte e armazenamento temporário de resíduos não perigosos - classe II.

ALUIR DAPPER, portador no CPF: 025.488.509-86 torna público que solicitou junto a SEMA, Outorga de Poço Tubular localizado na Rodovia BR364 KM 250 a direita 08 KM, Fazenda Bela Vista II, Zona Rural no município de Juscimeira/MT. Com profundidade de 190m, Coordenada Geográficas - Lat.: 16°10'51,10" S e Long.: 54°53'48,62" w.

**J. BALDIN, DIFREIOS CENTRO AUTOMOTIVO, CNPJ nº11.321.887/0001-36**, torna público que Requereu junto ao Consórcio Regional de Desenvolvimento Econômico Social e Ambiental do Médio Araguaia - CODEMA, a Renovação da Licença Ambiental de Operação, nº008/2016, para a atividade de "Manutenção e Reparação de Veículos Automotores", na cidade de Canarana/MT - Projeta Engenharia (66) 98115-2132.

**INÁCIO CAMILO RUARO**, inscrito sob o CPF: 079.080.830-72, torna público que requereu junto a Secretaria de Estado de Meio Ambiente - SEMA/MT a Licença por Adesão e Compromisso (LAC) para a atividade de **Armazéns de Grãos** nas coordenadas 15°56'40,52" de Latitude Sul e 53°46'41,52" de Longitude Oeste, localizado na Fazenda Batovi, situada na Rodovia BR 070, km 205 + 28 km à direita, Zona Rural, Tesouro - MT.

## EDITAL DE CONVOCAÇÃO

A Presidente do Sindicato dos Empregados dos Conselhos e Ordens de Fiscalização e Entidades Afins do Exercício Profissional do Estado de Mato Grosso-SINDIFISC-MT, NO USO DAS PERROGATIVAS E ATRIBUIÇÕES QUE LHE CONFEREM O Estatuto da Entidade, convoca os Diretores Titulares e Suplentes, bem como os (as) **Sindicalizados(as) do Conselho Regional de Engenharia e Agronomia do Estado de Mato Grosso-CREA/MT**, em condições de votar, para reunirem-se em **ASSEMBLEIA GERAL EXTRAORDINÁRIA**, a realizar-se no dia **01 de Outubro de 2021(sexta-feira)**, na sede do Sindifisc-MT, sito a Rua Antônio Maria, 382 - Sala 204 - Centro - Cuiabá/ MT, **às 18:00 (dezoito horas)**, em primeira convocação com a presença de 2/3 dos sindicalizados, na falta de número legal a Assembleia será realizada em segunda chamada após trinta minutos às **18:30 (dezoito horas e trinta minutos)**, com qualquer número mínimo de Sindicalizados, para ser discutida e aprovada a seguinte pauta:

1 - Discutir e Aprovar as propostas de ressalvas para aplicação da Nova Política do Novo Plano de Cargo, Carreira e Salário (PCCS) 2021, debatida na Assembleia Geral do dia 23/09/2021;  
2- Outros assuntos de interesses dos Sindicalizados.

Cuiabá, 28 de setembro 2021.

**Rosângela Oliveira Vieira**  
Presidente - Sindifisc/MT

JULIANA CRISTYNA MENDES, CPF nº 030.733.689-14, torna público que requereu junto a Secretaria de Estado de Meio Ambiente - SEMA - MT, o pedido da Licença Ambiental Simplificada - LAS, para comércio de madeira com resserragem, não ultrapassando a capacidade de 150 m³/ano de madeira beneficiada e estocada no pátio, localizado na Avenida Tancredo de Almeida Neves, nº 397-E, Centro, na cidade de Tangara da Serra - MT.

**INSTITUTO MATO-GROSSENSE DO ALGODÃO - IMA**, CNPJ: 08.706.600/0006-96, torna público que requereu junto a SEMA/MT a Renovação e Alteração da Outorga de Direito de Usos de Água Subterrânea de um poço tubular profundo que está localizado no município de Campo Novo do Parecis - MT, Rodovia BR 364, Km 887, Zona Rural, nas seguintes coordenadas geográficas: Latitude 13° 34' 39.97" S e Longitude 57° 54' 48.91" O.

#### PEDIDO DE LICENÇA PRÉVIA E DE INSTALAÇÃO:

A Empresa **EL SHADAI ÁGUA BOA EMPREENDIMENTOS LTDA**, denominada EL SHADAI ÁGUA BOA, com CNPJ: **24.785.962 / 0001-61**, TORNA PÚBLICO, que requereu junto à SEMA-MT, as **Licenças Prévia e de Instalação - LP/LI**, para Implantação de LOTEAMENTO RESIDENCIAL, localizado na parcela da Fazenda MARMET, S/Nº, próximo à Rua 50, entre os Bairros Cristalino e Setor Noroeste - Expansão Urbana no município de Água Boa - MT. (Não foi determinado o EIA / RIMA).

**MANTIQUEIRA ALIMENTOS LTDA** - CNPJ: 04.747.794/0003-74, torna público que requereu à SEMA - MT, a Licença Prévia - LP, Licença Instalação - LI e Licença de Operação - LO, para AMPLIAÇÃO dos Barracões, com a finalidade exclusiva para abrigo de esterco, para posterior tratamento - compostagem, gerados nesta granja de galinhas poedeiras, na Fazenda Granja Mantiqueira, na zona rural do município de Primavera do Leste - MT. Não foi determinado estudo de impacto ambiental.

**BARTNIKOVSKI & PIACENTINI BARTNIKOVSKI LTDA**, inscrita no CNPJ: 08.729.979/0001-45, torna público que requereu junto a SEMA, LAS - Licenciamento Ambiental Simplificado, para a atividade Serraria com desdobramento de madeira em bruto, no endereço Rodovia MT-242, km 4, saída para Ipiranga do Norte, Loteamento Pioneiros, cidade de Itanhangá/MT. Coordenadas geográficas: 12°13'58,40"S 56°37'31,50"W.

**POSTO TAPURAH LOCATELLI LTDA**, nome de Fantasia **POSTO LOCATELLI**, inscrita no CNPJ nº 36.891.992/0001-31 e Inscrição Estadual N° 13.137.113-4, torna público que requereu junto à SEMA - Secretaria de Estado de Meio Ambiente de Mato Grosso, Renovação da Licença de Operação nº 318538/2018 para a atividade de "Comércio a varejo de combustíveis e lubrificantes para veículos automotores", da unidade localizada na Avenida Brasil, nº 1938 - Centro, Tapurah/MT. Coordenadas Geográficas 12°44'42,30"S 56°30'44,50"W.

A empresa Alto Garças Empreendimentos e Participações Eireli (CGH Alto Garças), CNPJ. 22.066.128/0001-90 torna público que requereu à Secretaria de Estado de Meio Ambiente - SEMA/MT, a OUTORGA de direito de uso de recursos hídricos com objetivo de aproveitamento de potencial hidrelétrico por meio de barragem no Rio Garças, próximo as coordenadas geográficas Lat. 16°37'07,95" S e Long. 53°25'01,13" W; Bacia Hidrográfica do Rio Tocantins, Sub-bacia do Rio Alto Araguaia e com abrangência regional na bacia do Rio Garças, nos municípios de Alto Garças e Guiratinga-MT.

**INSTITUTO MATO-GROSSENSE DO ALGODÃO - IMA**, CNPJ: 08.706.600/0007-77, torna público que requereu junto a SEMA/MT a Renovação e Alteração da Outorga de Direito de Uso de Água Subterrânea de um poço tubular profundo que está localizado no município de Rondonópolis - MT, Rodovia BR 364, Km 196 + 6km, Zona Rural, nas seguintes coordenadas geográficas: Latitude 16° 33' 26.79" S e Longitude 54° 38' 04.59" O.

A empresa Alto Garças Empreendimentos e Participações Eireli (CGH Barra do Onça), CNPJ. 22.066.128/0001-90 torna público que requereu à Secretaria de Estado de Meio Ambiente - SEMA/MT, a OUTORGA de direito de uso de recursos hídricos com objetivo de aproveitamento de potencial hidrelétrico por meio de barragem no Rio Garças, próximo as coordenadas geográficas Lat. 16°40'48" S e Long. 53°24'59" W; Bacia Hidrográfica do Rio Tocantins, Sub-bacia do Rio Alto Araguaia e com abrangência regional na bacia do Rio Garças, nos municípios de Alto Garças e Guiratinga-MT.

**INDUSTRIAL E COMERCIAL DE CEREALIS SINOP LTDA, 03.629.876/0001-90**, torna público que requereu junto a SEMA/MT a **LICENÇA AMBIENTAL SIMPLIFICADA - LAS** para atividade de **BENEFICIAMENTO E FABRICAÇÃO DE PRODUTOS DO ARROZ** localizado no município de Sinop-MT. Não EIA/RIMA

#### EDITAL DE CONVOCAÇÃO PARA ASSEMBLEIA GERAL EXTRAORDINÁRIA

O presidente do grupo de união e consciência negra, no uso da sua atribuições convoca todos os militantes para a assembléia geral extraordinária a realizar - se no próximo dia 25 de outubro de 2021, na sede da instituição, localizada na Avenida Rui Barbosa 640 Bairro Jardim Universitário- Cuiabá - MT , iniciando os trabalhos as 9.00 h , a primeira convocação e a segunda as 9h45min ou na falta de quórum necessário as 10.00h em terceira convocação, com qualquer numero presentes para deliberarem sobre a seguinte ordem do dia,

- 1- Revisão do estatuto
- 2- Outros assuntos

Cuiabá- MT, 23 de setembro de 2021.

Antonio Santana da Silva  
Presidente do GRUCONMT

Dourado Comercio de Areia Ltda.-ME, 13.545.056/0001-73, torna público que requereu a junto a SEMA/MT, a LOPM- Licença de Operação par Pesquisa Mineral com Guia de Utilização, para ampliação de área de extração de areia localizada no Leito do Rio Guaporé, zona rural do município de Nova Lacerda-MT.

**FORTES & BIZARRO SERVIÇOS MEDICOS SS, CNPJ 18.396.631/0001-37**, torna público que requereu junto a Secretaria de Estado do Meio Ambiente - SEMA/MT a Licença Prévia e Licença de Instalação para a atividade de Clínica Médica e Serviços de Complementação Diagnóstica e Terapêutica não Especificados Anteriormente a ser instalado na Rua José Salmen, Esquina com a Rua "A", Lote 14/15, Quadra 01, Vila Andrea, Município de Rondonópolis/MT.

**NASCENTE DO ARAGUAIA COMÉRCIO E REPRESENTAÇÕES LTDA, CNPJ 02.518.603/0001-05**, torna público que requereu junto a Secretaria de Estado do Meio Ambiente - SEMA/MT a Renovação da Licença de Operação para a atividade de Fabricação de Ração instalado na Avenida Carlos Huguene, 856, Centro, Município de Alto Araguaia/MT.

**POSTO MARION EIRELI (CNPJ: 14953368/0001-89)**, ENDEREÇO; AV OLACYR FRANCISCO DE MORAES, N 712, BAIRRO CENTRO, CAMPO NOVO DO PARECIS -MT, CEP: 78.360-000, REQUEREU A SECRETARIA ESTADUAL DE MEIO AMBIENTE SEMA-MT, O PEDIDO DE RENOVAÇÃO DA LICENÇA DE OPERAÇÃO PARA ATIVIDADE Comércio varejista de combustíveis e lubrificantes para veículos automotores.

**ASPLEMAT Publicações 65.3642-6515**

**POSTO GRID FEB COMERCIO DE COMBUSTIVEIS EIRELI (CNPJ: 42.478.118/0001-70)**, ENDEREÇO; AV DA FEB (LOTE PTE NOVA), n 1310, PONTE NOVA, VARZEA GRANDE-MT, CEP: 78.115-005, REQUEREU A SECRETARIA ESTADUAL DE MEIO AMBIENTE SEMA-MT, O PEDIDO DE RENOVAÇÃO DA LICENÇA DE OPERAÇÃO E ALTERAÇÃO DE RAZAO SOCIAL PARA ATIVIDADE Comércio varejista de combustíveis para veículos automotores de: PETRO-TONDA COMERCIO DE COMBUSTIVEIS LTDA. CNPJ:10.756.043/0001-55 PARA: POSTO GRID FEB COMERCIO DE COMBUSTIVEIS EIRELI. CNPJ:42.478.118/0001-70.

**ASPLEMAT Publicações 65.3642-6515**

Pedro Roque Martelli, inscrito no CPF nº 182.736.889-68, torna público que requereu junto à Secretaria Municipal de Desenvolvimento Econômico e Meio Ambiente de Campo Novo do Parecis, a Licença Prévia-LP, Licença de Instalação-LI e Licença de Operação-LO para atividade de Armazenamento de Grãos e Sementes não Associadas a Outras Atividades.

#### SINDICATO RURAL DE NOVA UBIRATÁ

#### EDITAL DE CONVOCAÇÃO - ASSEMBLÉIA GERAL EXTRAORDINÁRIA

O Presidente do Sindicato Rural de Nova Ubitatá - MT, no uso de suas prerrogativas na forma do seu estatuto, convoca seus associados para comparecerem à **Assembleia Geral Extraordinária** a ser realizada em sua sede localizada Avenida Tancredo Neves, nº1031, CEP:78888-000, neste município de Nova Ubitatá/MT, no dia 06 de outubro de 2021, as 09:00 horas, em 1ª (primeira) convocação, com assentimento da maioria dos filiados com direito a voto, e após 60 (sessenta), minutos em 2º (segunda) convocação com a presença que qualquer número de filiados, para tomarem conhecimento e deliberarem a respeito da seguinte **ORDEM DO DIA:**

- 1- Autorização de cessão por 30 anos para o Senar por meio de Comodato o terreno (Imóvel Urbano situado nesta comarca de Nova Ubitatá, correspondente ao lote n.08/10-B, quadra 33, com área de 600,00

m2, do loteamento Cidade de Nova Ubitatã, matrícula 5.359, folha 1, livro 02) de propriedade do Sindicato Rural de Nova Ubitatã, para construção do Núcleo Avançado de Capacitação - NAC;

2- Outros assuntos de interesse da classe.

Para conhecimento dos interessados e para os efeitos legais, publica-se o presente Edital.

Nova Ubitatã /MT, 28 de setembro de 2021.

ALBINO CASTILHO RUIZ

Presidente do Sindicato Rural de Nova Ubitatã

**MUNICÍPIO DE NOVA MUTUM - MT  
SECRETARIA MUNICIPAL DE AGRICULTURA E  
MEIO AMBIENTE - SAMA/NM  
REQUERIMENTO PADRÃO**

**DANIEL MENEGHEL JUNIOR, CPF: 529.102.539-53**, torna público que requereu junto a **SAMA/NM**, a emissão da **LICENÇA PRÉVIA - LP, Licença INSTALAÇÃO - LI e Licença Operação - LO** da propriedade rural denominada **FAZENDA MORADA DE DEUS** para a atividade de Armazéns gerais para depósitos de produtos não perigosos no **Município de Nova Mutum-MT**.

**Publicar-65-99228-9990**

**INSTITUTO E DISTRIBUIÇÃO DE COSMÉTICOS CAIXETA LTDA - CNPJ 19.697.383/0001-27**, torna público que, requereu junto Prefeitura Municipal de Cuiabá/MT por meio da Secretaria Municipal de Meio Ambiente e Desenvolvimento Urbano - SMADES a Licença Ambiental - Modalidade: Licença Prévia, Licença de Instalação, Licença de Operação, para atividade 85.41-4-00 - Educação profissional de nível técnico, situado na AV Brasil nº 13 - Morada da Serra, no município de Cuiabá-MT. Sendo dispensado de EIA-RIMA.

A **PREFEITURA MUNICIPAL DE ALTO BOA VISTA, CNPJ nº 37.465.143/0001-89**, torna público o requerimento junto a **SEMA/MT - Secretaria Estadual do Meio Ambiente**, da **Outorga de captação superficial e Licença de Operação** para o **Sistema de Abastecimento de água do município de Alto Boa Vista/MT** no Córrego Três Pontes, nas coordenadas geográficas Latitude 11°40'30" Sul e Longitude 51°27'6,18" Oeste, vazão média de 20 L/s, no município **Alto Boa Vista/MT.2**

**Publicar-65-99228-9990**

**AVISO DE LICITAÇÃO.**

**PREGÃO ELETRÔNICO Nº 018/2021**

**TIPO DESTA LICITAÇÃO - MENOR PREÇO POR LOTE**

**O SANEAR - SERVIÇO DE SANEAMENTO AMBIENTAL DE RONDONÓPOLIS**, Estado de Mato Grosso, Autarquia Municipal, localizado à Av. José de Alencar, nº411, Monte Líbano, torna público para conhecimento dos interessados que por ordem do Ilmo. Sr. Diretor Geral, através da Pregoeira e Equipe de Apoio, realizará a **licitação em epígrafe às 09:00 horas (horário de Brasília) do dia 19 (dezenove) de outubro de 2021**, em sessão pública nos termos do Edital e seus anexos. O edital completo poderá ser retirado gratuitamente no endereço eletrônico [bilcompras.com](http://bilcompras.com), onde as propostas serão recebidas e processadas por meio eletrônico. Bem como, no e-mail: [controladoria@sanearmt.com.br](mailto:controladoria@sanearmt.com.br), para a execução do seguinte objeto:

**"AQUISIÇÃO DE MATERIAIS PARA AMPLIAÇÃO DO SISTEMA DE ABASTECIMENTO DE ÁGUA DE RONDONÓPOLIS PAC II 2º ETAPA - CONTRATO Nº - 350.807-48 PARA SEREM INSTALADOS NA REDE MONTE LÍBANO - AEROPORTO, COM RECURSO FEDERAL."**

Informações nos telefones: (66) 3410-0425/0467 e solicitação do edital e anexo nos e-mails: [controladoria@sanearmt.com.br](mailto:controladoria@sanearmt.com.br) / [compras@sanearmt.com.br](mailto:compras@sanearmt.com.br).

Rondonópolis-MT 28 de setembro de 2021.

Mariley Barros Soares

Pregoeira

A **PREFEITURA MUNICIPAL DE MIRASSOL D'OESTE, CNPJ nº 03.755.477/0001-75**, torna público o requerimento junto a **SEMA/MT-Secretaria Estadual do Meio Ambiente**, da **Outorga de captação superficial** para o **Sistema de Abastecimento de água do município de Mirassol D'Oeste/MT no Córrego Caramujo**, nas coordenadas geográficas Latitude 15°42'26.46" Sul e Longitude 57°58'51.11" Oeste, vazão média de 75,5 L/s, no município **Mirassol D'Oeste/MT**.

**Publicar-65-99228-9990**

**JAIME NICHELE, FAZENDA BOA VISTA I - CPF: 135.856.140-00**, torna público que requereu à Secretaria Estadual do Meio Ambiente-**SEMA/MT**, a **Outorga D'água** modalidade: Derivação/Captação de Água Superficial e diluição de efluentes; Finalidade: Aquicultura; Curso d'água: **Córrego Rico**, Bacia Hidrográfica: Amazônica; Ponto de captação: Lat. 13°13'10" S e Long. 55°27'36" W; Ponto de Lançamento: Lat. 13°13'28" S e Long. 55°28'11" W, município de **Sorriso/MT**.

**Publicar-65-99228-9990**

**FRATELLO ENGENHARIA LTDA, CNPJ nº 22.451.088/0001-09**, torna público que requereu junto a **SEMA/MT**, o pedido de **LICENÇA DE OPERAÇÃO PROVISÓRIA - LOP**, da jazida de cascalho da **Chácara Bom Jesus**, para as obras de **implantação e pavimentação da MT-130**, zona rural do município de **Paranatinga - MT**.

**Publicar-65-99228-9990**

**8 BIT Internet Informática e Provedora LTDA, CNPJ 13.313.023/0002-89**, torna público que requereu a **Secretaria Municipal do Meio Ambiente-SEMMA/MT**, as Licenças Prévia, Instalação e Operação, para a atividade de **Torre meteorológica, televisão e de telefonia móvel**, instalados na Rua Barão do Rio Branco, 5404-Jardim do Parque Il-Rondonópolis/MT

**SERVIÇO AUTÔNOMO MUNICIPAL DE ÁGUA E ESGOTO - SAMA, CNPJ nº 06.068.089/0001-04**, torna público que requereu junto a **SEMA/MT**, o pedido de **LICENÇA DE INSTALAÇÃO - LI**, para obra de implantação do sistema de Captação e Adução superficial do **Rio Sepotuba - ETA Queima Pé**, município de **Tangará da Serra - MT**.

**Publicar-65-99228-9990**

**ALLEGRO COMÉRCIO E DISTRIBUIÇÃO DE GÁS LTDA, CNPJ: 05.775.870/0001-56**, torna público que requereu junto a Secretaria de Estado de Meio Ambiente - **SEMA/MT**, o **LICENCIAMENTO AMBIENTAL SIMPLIFICADO - LAS** para a atividade de: 47.84-9-00 - Comércio varejista de gás liquefeito de petróleo (GLP). Endereço: Rua Passo Fundo, nº 1513, Bairro Industrial 1ª etapa. Não foi determinado EIA/RIMA.

**MADUREIRA MARMORES E GRANITOS LTDA - CNPJ 15.948.029/0001-77**, torna público que requereu junto a Secretaria de Estado do Meio Ambiente - **SEMA/MT** o Cadastro de Captação Insignificante de Água Subterrânea para um poço tubular instalado no município de Sinop-MT. **FACILITA-MT (65) 9.9221-1475**.

**ISOACO CENTRO-OESTE LTDA, CNPJ 18.974.278/0001-25**, torna público que requereu junto a **SAMA/SORRISO/MT** a Licença Prévia (LP), Licença de Instalação (LI) e Licença de Operação (LO) para atividades Fabricação de outros produtos de metal não especificados anteriormente / Fabricação de artefatos de material plástico para outros usos não especificados anteriormente / Comércio atacadista de materiais de construção em geral / Comércio varejista de materiais de construção em geral, localizada na AV Idemar Riedi, N 6050, Area Expansao Urbana, Loteamento Valo, Município de Sorriso/MT, não foi determinado EIA-RIMA. (TOP PROJETOS 3544-0266)

O Sr Flori Luiz Binotti, CPF nº 383.827.090-87 e com Cadastro Ambiental Rural (CAR) nº MT nº 27590/2019, torna público que requereu à Secretaria de Estado de Meio Ambiente - MT (SEMA / MT) o Cadastro de 01 Barramento de acumulação de água para usos múltiplos (exceto consumo humano), no córrego do Fábio, localizado na Estrada vicinal, Fazenda Juliandre - Parte II - Zona Rural s/nº, CEP 78455 - 000, município de Lucas do Rio Verde / MT. Em atendimento a Lei de Segurança de Barragens.

O Sr Flori Luiz Binotti, CPF nº 383.827.090-87 e com Cadastro Ambiental Rural (CAR) nº MT nº 55043/2017, torna público que requereu à Secretaria de Estado de Meio Ambiente - MT (SEMA / MT) o cadastro, classificação e outorga de obra hidráulica de 01 Barramento de acumulação de água para usos múltiplos (exceto consumo humano), no córrego Água Branca, localizado na Estrada vicinal, Fazenda Dona Irlide - Zona Rural s/nº, CEP 78455 - 000, município de Lucas do Rio Verde / MT. Em atendimento a Lei de Segurança de Barragens.

**ENEBRA BRASIL ENERGIA LTDA inscrita sob CNPJ 34.836.645/0003-42** localizada na ROD SRT11 LINHA PONTE VELHA SENTIDO BOA ESPERANÇA DO NORTE, KM 25 FAZ BOM SUCESSO, Bairro ZONA RURAL, município de SANTA RITA DO TRIVELATO, Torna público que requereu a Secretaria de Estado de Meio Ambiente - **SEMA** a **LICENÇA POR ADESÃO E COMPROMISSO (LAC) PARA PICADOR MÓVEL FLORESTAL, LOCALIZADO NAS FAZENDAS MERIDIAN, MUSTANG, BARON E CHEYENE**, para atividade de **COMERCIO ATACADISTA DE MADEIRA E PRODUTOS DERIVADOS (PICADOR MÓVEL FLORESTAL)**. Não EIA/RIMA.

SÚMULA DE REQUERIMENTO DE ALTERAÇÃO DE RAZÃO SOCIAL E LP/LI AMPLIAÇÃO A C.Vale Cooperativa Agroindustrial CNPJ: 77.863.223/0010-06 torna público que irá requerer a Secretaria de Agricultura e Meio Ambiente de Sorriso - SAMA, alteração de razão com aproveitamento de validade da licença da atividade de comércio atacadista de defensivos agrícolas, adubos, fertilizantes e corretivos de solo localizado na Avenida Idemar Riedi 11040, Município de Sorriso - MT, para seu novo CNPJ: 77.863.223/0208-09 e Licença Prévia e Licença de Instalação da ampliação. Não foi determinado elaboração de Estudo de Impacto Ambiental.

O Sr. Valdir Schwarz, inscrito no CPF sob o nº 483.444.439-20, proprietário da Fazenda Portal da 220. Torna público que requereu perante a SEMA, Secretaria de Estado e Meio Ambiente do estado de Mato Grosso, a Licença Prévia (LP), Licença de Instalação (LI) e Licença de Operação (LO) para Atividade de Irrigação com as seguintes características: Município: Sinop-MT; Bacia Hidrográfica: Amazônica; Modalidade: Aspersão móvel por pivô central. Captação: Ribeirão Helena. Não foi determinado a elaboração de EIA/RIMA;

O Sr. Valcir Antonio Belusso, inscrito no CPF sob o nº 304.628.279-68, proprietário da Fazenda Concórdia. Torna público que requereu perante a SEMA, Secretaria de Estado e Meio Ambiente do estado de Mato Grosso, a Licença Prévia (LP), Licença de Instalação (LI) e Licença de Operação (LO) para Atividade de Irrigação com as seguintes características: Município: ova Ubitatã - MT; Bacia Hidrográfica: Amazônica; Modalidade: Aspersão móvel por pivô central. Captação Subterrânea. Não foi determinado a elaboração de EIA/RIMA

O Sr. Arni Alberto Spiering, inscrito no CPF sob o nº 195.972.669-20 proprietário da Fazenda Ouro Branco. Torna público que requereu perante a SEMA, Secretaria de Estado e Meio Ambiente do estado de Mato Grosso, a ampliação de Licença Prévia (LP), Licença de Instalação (LI) e Licença de Operação (LO) para Atividade de Irrigação com as seguintes características: Município: Porto dos Gaúchos - MT; Bacia Hidrográfica: Amazônica; Modalidade: Aspersão móvel por pivô central. Captação: Subterrânea. Não foi determinado a elaboração de EIA/RIMA;

RC PUBLICAÇÕES 66 9 9984-4633.

**A Ambipar Environmental Centroeste S/A**, CNPJ 09.255.903/0001-98, torna público que requereu a SEMA, a Alteração de Razão Social, para atividade de "Usina de Compostagem de Resíduos Industriais", sito a Rua Mário Rossignolo, nº 406, Distrito Industrial, em Rondonópolis/MT. ONDE SE LÊ: CENTROESTE RESÍDUOS LTDA-EPP, CNPJ: 09.255.903/0001-98 - ALTERAR PARA: AMBIPAR ENVIRONMENTAL CENTROESTE S/A - CNPJ: 09.255.903/0001-98

**A Ambipar Environmental Centroeste S/A-Compostar**, CNPJ 09.255.903/0002-79, torna público que requereu a SEMA, a Alteração de Razão Social, para atividade de "Usina de Compostagem de Resíduos Industriais", sito a Rodovia MT 251 (Rodovia Emanuel Pinheiro), Km 8,5, zona rural, município de Cuiabá/MT. ONDE SE LÊ: CENTROESTE RESÍDUOS LTDA-COMPOSTAR CNPJ: 09.255.903/0002-79; ALTERAR PARA: AMBIPAR ENVIRONMENTAL CENTROESTE S/A-COMPOSTAR-CNPJ: 09.255.903/0002-79

**FRATELLO ENGENHARIA LTDA, CNPJ 22.451.088/0001-09**, torna público que requereu junto a SEMA/MT, o pedido de **LICENÇA DE OPERAÇÃO PROVISÓRIA - LOP**, da jazida de cascalho da **Fazenda São Miguel Arcanjo**, para as obras de implantação e pavimentação da MT-130, zona rural do município de Paranatinga - MT.

**Publicar-65-99228-9990**

**José Aparecido de Souza**, CPF 847.113.538-87, localizado Rua Olavo Bilac, nº 141, **Bairro**: Ametista, no município de Terra Nova do Norte MT, torna publico que requereu a SEMA-MT, a Renovação da Licença de Operação LO Nº 300002/2010, PROCESSO nº 205188/2010

**R31 Investimentos S.A.**, torna público que requereu à SEMA/MT a Licença de Operação para a atividade de "Shopping Center", localizado em frente à Avenida Alexandre Ferronato, em Sinop/MT

**Marlene Roseli Gerondi Fernandes**, CPF: 487.481.379-87, torna público que requereu a SEMA/MT, a Licença Prévia-LP e Licença de Instalação-LI para extração e beneficiamento de minério de Ouro nos processos ANM 866266/2019, 866267/2019 e 866268/2019 localizado na zona rural de Pontes e Lacerda-MT

**Rodrigo Moraes Fiacadori**, CPF: 99.455.551-87, torna público que requereu a SEMA/MT, a Licença Prévia - LP e Licença de Instalação - LI para extração e beneficiamento de minério de ouro no processo ANM 867.063/2020 localizado na zona rural de Nossa Senhora do Livramento - MT

**JOSÉ MAURO DAMBRÓS**, CPF nº 453.414.510-15, torna público que requereu junto à SEMA - Secretaria Estadual do Meio Ambiente, a LICENÇA AMBIENTAL: LICENÇA POR ADESÃO E COMPROMISSO, para um Armazém de Grãos (capacidade: 9.034 ton), localizado no município de DIAMANTINO/MT.

**TREVISOL RAÇÕES LTDA**, CNPJ 03.743.902/0001-06, torna público que requereu à Secretaria Municipal de Agricultura e Meio Ambiente de Sorriso/MT, Licença Prévia, Licença de Instalação de ampliação e renovação da Licença de Operação para atividade de Fabricação de Alimentos para Animais, localizada no município de Sorriso/MT. Não foi determinado EIA/RIMA.



- **Você nunca vai achar alguém como eu, ele me disse.**

- **Ainda bem. Por isso, eu descobri como há gente boa no mundo.**



*Se você passa por isso ou conhece alguém que passa, não se cale. Precisamos conversar sobre violência doméstica e como superá-la.*

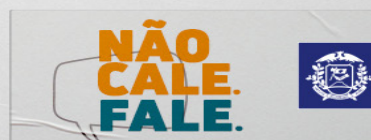

**Violência contra a mulher é crime. Denuncie. Ligue 180**

# PODER JUDICIÁRIO

## TRIBUNAL DE JUSTIÇA

TRIBUNAL DE JUSTIÇA DO ESTADO DE MATO GROSSO  
DEPARTAMENTO ADMINISTRATIVO  
EXTRATO  
CONTRATO N. 80/2021  
CIA 0045374-27.2021.8.11.0000

OBJETO: "Contratação de serviços especializados em produtos da Plataforma Red Hat, para o Tribunal de Justiça do Estado de Mato Grosso."

CONTRATANTE: TRIBUNAL DE JUSTIÇA/FUNDO DE APOIO AO JUDICIÁRIO/FUNAJURIS

CNPJ: 03.535.606/0001-10/01.872.837/0001-93

CONTRATADA: ALLTECH SOLUÇÕES EM TECNOLOGIA LTDA

CNPJ: 21.547.011/0001-66

DA VIGÊNCIA: "A vigência do Contrato será de 36 (trinta e seis) meses para o item 14, podendo ser prorrogados até o limite dos 60 meses, nos termos do artigo 57, II, da Lei n.8.666/93 [...]"

DO PREÇO: "O valor global da contratação é de R\$ 1.359.000,00 (um milhão trezentos e cinquenta e nove mil reais).

Cuiabá/MT, 28 de setembro de 2021.

IVONE REGINA MARCA  
Diretora do Departamento Administrativo

TRIBUNAL DE JUSTIÇA DO ESTADO DE MATO GROSSO  
DEPARTAMENTO ADMINISTRATIVO  
EXTRATO  
CONTRATO N. 79/2021  
CIA 0041077-74.2021.8.11.0000

OBJETO: "Contratação de empresa especializada na prestação de serviços de Locação de equipamentos de digitalização (Scanner profissional), com capacidade mínima diária de processamento de 5000 (cinco mil) folhas, incluindo instalação, manutenção e suporte ao usuário, a fim de atender as necessidades do Poder Judiciário do Estado de Mato Grosso."

CONTRATANTE: TRIBUNAL DE JUSTIÇA/FUNDO DE APOIO AO JUDICIÁRIO/FUNAJURIS

CNPJ: 03.535.606/0001-10/01.872.837/0001-93

CONTRATADA: RLV TECNOLOGIA EIRELI

CNPJ: 20.933.736/0001-20

DA VIGÊNCIA: "[...] CLÁUSULA QUINTA - DO PRAZO DE VIGÊNCIA 5.1. O presente contrato terá o prazo de vigência de 06 (seis) meses, contados da data de sua assinatura, podendo ser prorrogado por mais 06 (seis) meses, até o limite total de 12 (doze) meses, nos termos do art. 57, inc. II, da Lei n. 8.666/1993 [...]"

DO PREÇO: "Pela prestação dos serviços descritos neste instrumento, a Contratante pagará a Contratada o valor global de R\$ 57.600,00 (cinquenta e sete mil e seiscentos reais)".

Cuiabá/MT, 27 de setembro de 2021.

IVONE REGINA MARCA  
Diretora do Departamento Administrativo

TRIBUNAL DE JUSTIÇA DO ESTADO DE MATO GROSSO  
DEPARTAMENTO ADMINISTRATIVO  
EXTRATO  
1º TERMO ADITIVO AO CONTRATO Nº 24/2018  
CIA 0025337-81.2018.8.11.0000

OBJETO: "O presente Termo de Aditamento tem por finalidade alterar, em parte, a Cláusula

Terceira (Preço), item 3.1, do contrato originalmente firmado entre as partes."

CONTRATANTE: TRIBUNAL DE JUSTIÇA/MT - FUNAJURIS

CNPJ: 01.872.837/0001-93

CONTRATADO: W. A. EQUIPAMENTOS E SERVIÇOS LTDA

CNPJ: 09.238.496/0001-00

DO PREÇO: "Alterar, em parte, o item 3.1 da Cláusula Terceira - Do Valor do Contrato, para decrescer do valor global do contrato a importância de R\$ 212.189,21 (duzentos e doze mil, cento e oitenta e nove reais e vinte e um centavos), passando o valor mensal do contrato atualizado a ser de R\$ 142.308,31 (cento e quarenta e dois mil, trezentos e oito reais e trinta e um centavos), e o valor anual atualizado de R\$ 1.707.699,76 (um milhão, setecentos e sete mil, seiscentos e noventa e nove reais e setenta e seis centavos) [...]"

Cuiabá-MT, 28 de setembro de 2021.

IVONE REGINA MARCA  
Diretora do Departamento Administrativo

TRIBUNAL DE JUSTIÇA DO ESTADO DE MATO GROSSO  
DEPARTAMENTO ADMINISTRATIVO  
EXTRATO  
4º T.AAO CONTRATO Nº 89/2018  
CIA 0085395-50.2018.8.11.0000

OBJETO: "O presente Termo de Aditamento tem a finalidade de alterar, em parte, a CLÁUSULA SEGUNDA - VIGÊNCIA, item 2.1 e a CLÁUSULA TERCEIRA - DO VALOR, item 3.1, do contrato originariamente firmado entre as partes, conforme informação n. 68/2021-DO elaborada pelo Fiscal do Contrato, acostado no Andamento CIA 529 e Despacho n. 12/2021-DO, exarada pelo Diretor do Departamento de Obras, juntado no andamento CIA 533".

CONTRATANTE: TRIBUNAL DE JUSTIÇA/MT - FUNAJURIS

CNPJ: 01.872.837/0001-93

CONTRATADO: ALCANCE ENGENHARIA E CONSTRUÇÃO LTDA

CNPJ: 20.501.854/0001-69

DA VIGÊNCIA: "Alterar, em parte, o item 2.1 da CLÁUSULA SEGUNDA - EXECUÇÃO, do Contrato, prorrogando-a por mais 150 (cento e cinquenta) dias, de 28/09/2021 a 24/02/2022."

DO PREÇO: "Alterar, em parte, a CLÁUSULA TERCEIRA, DO VALOR DO CONTRATO, o item 3.1, do contrato originalmente firmado entre as partes. O valor global do contrato passará a ser de R\$ 44.858.551,67 (quarenta e quatro milhões, oitocentos e cinquenta e oito mil, quinhentos e cinquenta e cinco reais e sessenta e sete centavos) [...]"

Cuiabá-MT, 27 de setembro de 2021.

IVONE REGINA MARCA  
Diretora do Departamento Administrativo

TRIBUNAL DE JUSTIÇA DO ESTADO DE MATO GROSSO  
AVISO ABERTURA DE LICITAÇÃO  
Pregão Eletrônico n. 42/2021  
CIA 0036157-57.2021.8.11.0000

A Presidente do Tribunal de Justiça, por intermédio de seu Pregoeiro Oficial, nomeado pela Portaria n. 900/2021-DA - DJE nº. 11069, de 23/09/2021, comunica aos interessados que será ABERTA a Sessão Pública do **PREGÃO ELETRÔNICO N. 42/2021 - CIA 0036157-57.2021.8.11.0000**, no dia **15 de outubro de 2021, às 10h30 - horário de BRASÍLIA-DF**, no site do Governo Federal [www.comprasgovernamentais.gov.br](http://www.comprasgovernamentais.gov.br). Objeto: "Aquisição dos seguintes materiais permanentes: **MIXER DE PRODUÇÃO DE VÍDEO, MICROFONES, MIXER DE ÁUDIO, CÂMERAS FOTOGRÁFICAS, LENTES DE CÂMERA FOTOGRÁFICA, HEADSET, TRIPÊ PARA CÂMERAS, PONTO ELETRÔNICO, COMPUTADOR, MONITOR/TV, REFLETORES DE LUZ LED, TELEPROMPTER, TABLET PARA TELEPROMPTER, e ESTRUTURA E TECIDO PARA CHROMA KEY**, para atender as necessidades do Poder Judiciário do Estado do Mato Grosso, conforme condições, quantidades e exigências estabelecidas no Edital."

Os interessados no Edital poderão adquiri-lo nos sites: [www.comprasgovernamentais.gov.br](http://www.comprasgovernamentais.gov.br) e [www.tjmt.jus.br/licitacao](http://www.tjmt.jus.br/licitacao).

Qualquer informação deverá ser solicitada pelo e-mail: [etelvino.neto@tjmt.jus.br](mailto:etelvino.neto@tjmt.jus.br)

Cuiabá, 28 de setembro de 2021.

**Fernando Davoli Batista**  
Gerente de Licitação

**ESTADODEMATOGROSSO**  
PODERJUDICIÁRIO  
**TRIBUNALDEJUSTIÇA**

TRIBUNAL DE JUSTIÇA DO ESTADO DE MATOGROSSO  
DEPARTAMENTO ADMINISTRATIVO  
EXTRATO

SEGUNDO TERMO DE ADITAMENTO AO CONTRATO Nº 80/2020 - CIA 0041814-14.2020.8.11.0000

OBJETO: "Alterar, em parte, a Cláusula Segunda - Vigência, a Cláusula Terceira - Preço e incluir o Cláusula - Do Cumprimento da Lei Geral de Proteção de Dados - Lei n. 13.709/2018".

CONTRATANTE: TRIBUNAL DE JUSTIÇA/MT - FUNAJURIS

CNPJ: 03.535606/0001-10 / 01.872.837/0001-93

CONTRATADO: PLANSUL PLANEJAMENTO E CONSULTORIA EIRELI

CNPJ: 78.533.312/0001-58

DA VIGÊNCIA: "Alterar, em parte, a Cláusula Segunda - Vigência, prorrogando o prazo de vigência por mais 12 (doze) meses, de 23/11/2021 à 22/11/2022."

DO PREÇO: "O valor mensal para os postos de trabalho será de R\$ 456.643,40". Do cumprimento da lei geral de proteção de dados - lei n. 13.709/2018.

Cuiabá, 27 de setembro de 2021.

Ivone Regina Marca  
Diretora do Departamento Administrativo



Governo do Estado de Mato Grosso  
Secretaria de Estado de Planejamento e Gestão

**SUPERINTENDÊNCIA DA IMPRENSA OFICIAL DO  
ESTADO DE MATO GROSSO**

CENTRO POLÍTICO ADMINISTRATIVO  
Rua Júlio Domingos de Campos  
CEP 78050-970 - Cuiabá - Mato Grosso  
CNPJ(MF) 03.507.415/0004-97

**www.iomat.mt.gov.br**  
Acesse o portal E-Mato Grosso  
**www.mt.gov.br**

## ORIENTAÇÃO PARA PUBLICAÇÃO

De acordo com a Instrução Normativa nº 005/2008 do Diário Oficial de 27 de maio de 2008, as matérias deverão ser enviadas pelo sistema IOMATNET e no balcão da IOMAT, pessoalmente, em Pen Drive, CD-ROM ou através do correio eletrônico, publica@iomat.mt.gov.br, até as 16:00hs.

Os arquivos deverão ser em extensão .rtf, .doc ou .docx

## ATENDIMENTO EXTERNO

De acordo com a Portaria nº 030/2019/SEPLAG do Diário Oficial de 05 de Abril de 2019, o atendimento é de Segunda à Sexta-feira, das 08:00hs às 12:00hs e 13:00hs às 17:00hs.

(65) 3613-8000

## HINO NACIONAL

Letra de Joaquim Osório Duque Estrada e música de Francisco Manoel da Silva

Ouviram do Ipiranga as margens plácidas  
De um povo heróico o brado retumbante,  
E o sol da Liberdade, em raios fúlgidos,  
Brilhou no céu da Pátria nesse instante.

Se o penhor dessa igualdade  
Conseguimos conquistar com braço forte,  
Em teu seio, ó Liberdade,  
Desafia o nosso peito a própria morte!

Ó Pátria amada, Idolatrada, Salve! Salve!

Brasil, um sonho intenso, um raio vívido  
De amor e de esperança à terra desce,  
Se em teu formoso céu, risonho e límpido,  
A imagem do Cruzeiro resplandece.

Gigante pela própria natureza,  
És belo, és forte, impávido colosso,  
E o teu futuro espelha essa grandeza

Terra adorada, Entre outras mil,  
És tu, Brasil, Ó Pátria amada!  
Dos filhos deste solo és mãe gentil,  
Pátria amada, Brasil!

Deitado eternamente em berço esplêndido,  
Ao som do mar e à luz do céu profundo,  
Fulguras, ó Brasil, florão da América,  
Iluminado ao sol do Novo Mundo!

Do que a terra mais garrida  
Teus risonhos, lindos campos têm mais flores;  
"Nossos bosques têm mais vida",  
"Nossa vida" no teu seio "mais amores".

Ó Pátria amada, Idolatrada, Salve! Salve!

Brasil, de amor eterno seja símbolo  
O lábaro que ostentas estrelado,  
E diga o verde-louro desta fâmula  
Paz no futuro e glória no passado.

Mas, se ergues da justiça a clava forte,  
Verás que um filho teu não foge à luta,  
Nem teme, quem te adora, a própria morte!

Terra adorada Entre outras mil,  
És tu, Brasil, Ó Pátria amada!

Dos filhos deste solo és mãe gentil,  
Pátria amada,  
Brasil!

## HINO DE MATO GROSSO

Decreto Nº 208 de 05 de setembro de 1983

Letra de Dom Francisco de Aquino Corrêa e música do maestro Emílio Heine

Limitando, qual novo colosso,  
O ocidente do imenso Brasil,  
Eis aqui, sempre em flor, Mato Grosso,  
Nosso berço glorioso e gentil!

Eis a terra das minas faiscantes,  
Eldorado como outros não há  
Que o valor de imortais bandeirantes  
Conquistou ao feroz Paiaguás!

Salve, terra de amor, terra do ouro,  
Que sonhara Moreira Cabral!  
Chova o céu dos seus dons o tesouro  
Sobre ti, bela terra natal!

Terra noiva do Sol! Linda terra!  
A quem lá, do teu céu todo azul,  
Beija, ardente, o astro louro, na serra  
E abençoa o Cruzeiro do Sul!

No teu verde planalto escampado,  
E nos teus pantanais como o mar,  
Vive solto aos milhões, o teu gado,  
Em mimosas pastagens sem par!

Salve, terra de amor, terra do ouro,  
Que sonhara Moreira Cabral!  
Chova o céu dos seus dons o tesouro  
Sobre ti, bela terra natal!

Hévea fina, erva-mate preciosa,  
Palmas mil, são teus ricos florões;  
E da fauna e da flora o índio goza,  
A opulência em teus virgens sertões.

O diamante sorri nas grupiarias  
Dos teus rios que jorram, a flux.  
A hulha branca das águas tão claras,  
Em cascatas de força e de luz!

Salve, terra de amor, terra do ouro,  
Que sonhara Moreira Cabral!  
Chova o céu dos seus dons o tesouro  
Sobre ti, bela terra natal!

Dos teus bravos a glória se expande  
De Dourados até Corumbá,  
O ouro deu-te renome tão grande,  
Porém mais nosso amor te dará!

Ouve, pois, nossas juras solenes  
De fazermos em paz e união,  
Teu progresso imortal como a fênix  
Que ainda timbra o teu nobre brasão!

Salve, terra de amor, terra de ouro,  
Que sonhara Moreira Cabral!  
Chova o céu dos seus dons o tesouro  
Sobre ti, bela terra natal!

## HINO À BANDEIRA DE MATO GROSSO

Letra e música dos autores: Abel Santos Anjos Filho, Tânia Domingos do Nascimento e Hudson C. Rocha

"Uma radiante estrela exalta o céu anil  
Fulgura na imensidão do meu Brasil  
Constelação de áurea cultura e glórias mil  
Do bravo heróico bandeirante varonil  
Que descobrindo a extensa mata sobranceira  
Do Centro Oeste, imensa gleba brasileira  
Trouxe esperança à juventude altaneira  
Delimitando a esfera verde da bandeira.

Erga aos céus oh! estandarte  
De amor e união  
Mato Grosso feliz  
Do Brasil é o verde coração.  
Belo pendão que ostenta o branco da pureza  
Losango lar da paz e feminil grandeza.  
Teu manto azul é o céu que encobre a natureza  
De um Mato Grosso emoldurado de beleza.

No céu estampas o matiz patriarcal  
E ao Sol fulguras belo esplêndido ideal  
Na Terra semeando a paz universal  
Para colhermos um futuro sem igual.  
Erga aos céus oh! estandarte  
De amor e união  
Mato Grosso feliz  
Do Brasil é o verde coração".