

# DIÁRIO OFICIAL



do Estado de Mato Grosso ANO CXXXI - CUIABÁ 07 de Outubro de 2021 Nº 28.100

## PODER EXECUTIVO

### LEI

LEI Nº 11.519, DE 06 DE OUTUBRO DE 2021.

Autor: Deputado Thiago Silva

**Cria o Fórum Mato-grossense de Desenvolvimento Regional e dá outras providências.**

**A ASSEMBLEIA LEGISLATIVA DO ESTADO DE MATO GROSSO**, tendo em vista o que dispõe o art. 42 da Constituição Estadual, aprova e o Governador do Estado sanciona a seguinte Lei:

**Art. 1º** Fica instituído, por prazo indeterminado, o Fórum Mato-grossense de Desenvolvimento Regional com objetivo prioritário de:

- I - debater o desenvolvimento regional dentro do Estado de Mato Grosso;
- II - viabilizar parcerias e consórcios regionais para elaboração de projetos e planos de ações;
- III - reduzir as desigualdades regionais no Estado de Mato Grosso;
- IV - reconhecer e valorizar a vocação econômica de cada região do Estado de Mato Grosso na elaboração de políticas públicas.

**Art. 2º** O Fórum Mato-grossense de Desenvolvimento Regional, com caráter deliberativo, será presidido por membro indicado pela Assembleia Legislativa e será composto, obrigatoriamente, por representantes das seguintes entidades:

- I - Poder Executivo Estadual;
- II - Ordem dos Advogados do Brasil Seccional Mato Grosso;
- III - Conselho Regional de Economia do Estado de Mato Grosso;
- IV - Associação Mato-grossense dos Municípios;
- V - Organizações Não Governamentais sem fins lucrativos cujos temas tratados por esta Lei estejam entre seus objetivos institucionais;
- VI - Federação das Indústrias do Estado de Mato Grosso;

- VII - Universidade Federal do Estado de Mato Grosso;
- VIII - Federação da Agricultura e Pecuária do Estado de Mato Grosso;
- IX - União das Câmaras Municipais do Estado de Mato Grosso.

**Parágrafo único** O Ministério Público do Estado de Mato Grosso, o Tribunal de Justiça do Estado de Mato Grosso e a Defensoria Pública Estadual participarão do Fórum na condição de membros convidados, sem direito a voto.

**Art. 3º** O Fórum contará com 1º Secretário-Executivo(a) e 2º Secretário-Executivo(a), a ser designado(a) pelo colegiado na reunião de instalação, e terá um mandato de 2 (anos), sem direito a reeleição.

**Art. 4º** Poderá o Poder Público:

- I - apoiar as atividades do fórum;
- II - promover, por órgãos oficiais, a divulgação das atividades do fórum;
- III - realizar parcerias com o Poder Legislativo Estadual para a realização das atividades do fórum.

**Art. 5º** O Fórum, mediante voto da maioria absoluta de seus membros, poderá criar Câmaras Temáticas provisórias ou permanentes, sob coordenação de qualquer membro.

**Art. 6º** Os membros do Fórum não serão remunerados, sendo as funções consideradas de relevante interesse público.

**Art. 7º** O Fórum reunir-se-á, pelo menos, uma vez por mês, com pauta para discussão previamente divulgada aos seus membros.

**Parágrafo único** O Fórum Regional será realizado de modo alternado entre as mesorregiões do Estado de Mato Grosso, definidas pelo Instituto Brasileiro de Geografia e Estatística - IBGE, garantida, ao menos 1 (uma) vez ao ano, a realização do fórum em cada uma das mesorregiões do Estado de Mato Grosso.

**Art. 8º** A estrutura física e administrativa para o funcionamento do Fórum será provida pela Assembleia Legislativa.

## GOVERNO DO ESTADO DE MATO GROSSO

**SEPLAG**  
SECRETARIA DE ESTADO DE  
PLANEJAMENTO E GESTÃO

**IOMAT**  
SUPERINTENDÊNCIA DA IMPRENSA  
OFICIAL DO ESTADO DE MATO GROSSO

**CENTRO POLÍTICO ADMINISTRATIVO**  
Rua Júlio Domingos de Campos  
CEP 78050-970 Cuiabá - Mato Grosso  
CNPJ(MF) 03.507.415/0004-97  
FONE: (65) 3613-8000

E-mail:  
publica@iomat.mt.gov.br

Visite nosso Portal:  
www.iomat.mt.gov.br

Acesse o Portal E-Mato Grosso  
www.mt.gov.br

**Mauro Mendes Ferreira**  
Governador do Estado

**Otaviano Olavo Pivetta**  
Vice-Governador

Secretário-Chefe da Casa Civil .....	Mauro Carvalho Junior
Secretário-Chefe de Gabinete do Governador .....	Jordan Espindola dos Santos
Secretário de Estado de Agricultura Familiar .....	Silvano Ferreira do Amaral
Secretária de Estado de Assistência Social e Cidadania .....	Rosamaria Ferreira de Carvalho
Secretário de Estado de Ciência, Tecnologia e Inovação .....	Nilton Borges Borgato
Secretário de Estado de Cultura, Esporte e Lazer .....	Alberto Machado
Secretário de Estado de Desenvolvimento Econômico .....	Cesar Alberto Miranda Lima dos Santos Costa
Secretário de Estado de Educação .....	Alan Resende Porto
Secretário de Estado de Fazenda .....	Rogério Luiz Gallo
Secretário de Estado de Infraestrutura e Logística .....	Marcelo de Oliveira e Silva
Secretária de Estado de Meio Ambiente .....	Mauren Lazzaretti
Secretário de Estado de Planejamento e Gestão .....	Basilio Bezerra Guimarães dos Santos
Secretário de Estado de Saúde .....	Gilberto Gomes de Figueiredo
Secretário de Estado de Segurança Pública .....	Alexandre Bustamante dos Santos
Secretária de Estado de Comunicação .....	Laice Souza Aiza de Oliveira
Procurador-Geral do Estado .....	Francisco de Assis da Silva Lopes
Secretário Controlador-Geral do Estado .....	Emerson Hideki Hayashida

**Art. 9º** As despesas para manutenção do Fórum correrão à conta do orçamento da Assembleia Legislativa.

**Art. 10** Esta Lei entra em vigor na data de sua publicação.

Palácio Paiaguás, em Cuiabá, 06 de outubro de 2021, 200º da Independência e 133º da República.



**MAURO MENDES**  
Governador do Estado

LEI Nº 11.520, DE 06 DE OUTUBRO DE 2021.

Autor: Deputado Thiago Silva

**Denomina Ubaldina Cezar Donin o trecho da Rodovia MT-130, que liga Primavera do Leste a Paranatinga.**

**A ASSEMBLEIA LEGISLATIVA DO ESTADO DE MATO GROSSO**, tendo em vista o que dispõe o art. 42 da Constituição Estadual, aprova e o Governador do Estado sanciona a seguinte Lei:

**Art. 1º** Fica denominado Ubaldina Cezar Donin o trecho da Rodovia MT-130, que liga Primavera do Leste a Paranatinga.

**Art. 2º** Esta Lei entra em vigor na data de sua publicação.

Palácio Paiaguás, em Cuiabá, 06 de outubro de 2021, 200º da Independência e 133º da República.



**MAURO MENDES**  
Governador do Estado

LEI Nº 11.521, DE 06 DE OUTUBRO DE 2021.

Autor: Deputado Wilson Santos

**Dá o nome de Ponte Walderson Moraes Coelho à ponte sobre o Córrego Ribeirão do Lipa localizada na MT-010 - Rodovia Helder Cândia.**

**A ASSEMBLEIA LEGISLATIVA DO ESTADO DE MATO GROSSO**, tendo em vista o que dispõe o art. 42 da Constituição Estadual, aprova e o Governador do Estado sanciona a seguinte Lei:

**Art. 1º** Fica denominada Ponte Walderson Moraes Coelho a ponte sobre o Córrego Ribeirão do Lipa localizada na MT-010 - Rodovia Helder Cândia.

**Art. 2º** Esta Lei entra em vigor na data de sua publicação.

Palácio Paiaguás, em Cuiabá, 06 de outubro de 2021, 200º da Independência e 133º da República.



**MAURO MENDES**  
Governador do Estado

LEI Nº 11.522, DE 06 DE OUTUBRO DE 2021.

Autora: Deputada Janaina Riva

**Institui o Mês Dezembro Verde - Não ao Abandono de Animais no Estado de Mato Grosso.**

**A ASSEMBLEIA LEGISLATIVA DO ESTADO DE MATO GROSSO**, tendo em vista o que dispõe o art. 42 da Constituição Estadual, aprova e o Governador do Estado sanciona a seguinte Lei:

**Art. 1º** Fica instituído, no Estado de Mato Grosso, o Mês Dezembro Verde dedicado à realização de ações educativas e de reflexão sobre o abandono de animais.

**Art. 2º** A instituição do Dezembro Verde tem como objetivos:

I - conscientizar a população de que o abandono de animais é

crime, além de ser ato cruel que pode condenar o animal abandonado à morte;

II - dar maior visibilidade ao tema estimulando a prevenção ao abandono de animais, empregando recursos visuais de impacto;

III - contribuir para melhoria dos indicadores relativos ao abandono de animais;

IV - ampliar o nível de resolução das ações direcionadas ao combate ao abandono de animais por ações integradas envolvendo a população, órgãos públicos, escolas estaduais, municipais e organizações que atuam na área.

**Art. 3º** Esta Lei entra em vigor na data de sua publicação.

Palácio Paiaguás, em Cuiabá, 06 de outubro de 2021, 200º da Independência e 133º da República.



**MAURO MENDES**  
Governador do Estado

## VETO DO GOVERNADOR

MENSAGEM Nº 163 DE 07 DE OUTUBRO DE 2021.

Senhor Presidente da Assembleia Legislativa,

No exercício das competências contidas nos artigos 42, § 1º, e 66, inciso IV, da Constituição do Estado, comunico a Vossa Excelência que decidi vetar integralmente o **Projeto de Lei nº 386/2020**, que "**Dispõe sobre o Programa Estadual de transparência da qualidade do ensino das escolas públicas da rede estadual, e dá outras providências**", aprovado por esse Poder Legislativo na Sessão Plenária realizada no dia 15 de setembro de 2021.

Isso porque, ao determinar que o Poder Público deverá instituir portal de transparência em sítio próprio, a proposição incorre em ingerência indevida, uma vez que invade a competência do Poder Executivo para criar atribuições a entidades da Administração Pública e versar sobre seu funcionamento e organização, previstas nos arts. 39, parágrafo único, II, "d" e 66, V, da Constituição Estadual.

Assim como se infere da expressa dicção das normas supramencionadas, compete ao Chefe do Poder Executivo, privativamente, dar início ao processo legislativo que verse sobre matéria relativa à organização e ao funcionamento da Administração Pública, padecendo, pois, a propositura de inconstitucionalidade formal, por vício de iniciativa e ofensa ao princípio de separação e independência dos poderes (checks and balances).

Ao fixar tais imposições, inevitavelmente o legislador interfere nas atividades desenvolvidas pela Secretaria de Estado de Educação - SEDUC, uma vez que compete ao órgão administrar as atividades estaduais de educação e supervisionar sua execução nas instituições que compõem sua área de competência, conforme dispõe o art. 20, inciso I, da Lei Complementar 612/2019.

Essas, Senhor Presidente, são as razões que me levaram a vetar integralmente o **Projeto de Lei nº 386/2020**, as quais ora submeto à apreciação dos membros dessa Casa de Leis.

Palácio Paiaguás, em Cuiabá, 07 de outubro de 2021.



**MAURO MENDES**  
Governador do Estado

MENSAGEM Nº 164 DE 07 DE OUTUBRO DE 2021.

Senhor Presidente da Assembleia Legislativa,

No exercício das competências contidas nos artigos 42, § 1º, e 66, inciso IV, da Constituição do Estado, comunico a Vossa Excelência que decidi vetar integralmente o **Projeto de Lei nº 774/2021**, que "**Regulamenta o trânsito de veículos de carga, combinações de veículos de carga - CVC, combinações de transportes de veículos - CTV, veículos de transporte de cargas indivisíveis ou superdimensionadas e de veículos especiais em rodovias estaduais sob restrição de tráfego e dá outras providências**", aprovado por esse Poder Legislativo na Sessão Plenária realizada no dia 15 de setembro de 2021.

Isso porque, ao determinar que o Poder Público deverá regulamentar a restrição do tráfego de veículos de carga em rodovias estaduais e federais, a proposição está eivada de inconstitucionalidade formal, por tratar de tema relacionado à competência privativa da união para legislar sobre trânsito e transporte, conforme o art. 22, inciso XI, da CF/88.

Tanto é reconhecida a competência da União para legislar sobre tal matéria que, a Lei Federal nº 9.503, de 23 de setembro de 1997 - Código de Trânsito Brasileiro, dispõe a competência do CONTRAN para estabelecer normas e regulamentos a serem adotados no território nacional, referente à engenharia de tráfego.

Ademais, cabe ao CONTRAN dispor acerca da limitação de tráfego de veículos de carga, estabelecendo limites de peso e dimensões

Essas, Senhor Presidente, são as razões que me levaram a vetar integralmente o **Projeto de Lei nº 774/2021**, as quais ora submeto à apreciação dos membros dessa Casa de Leis.

Palácio Paiaguás, em Cuiabá, 07 de outubro de 2021.



**MAURO MENDES**  
Governador do Estado

## DECRETO

DECRETO Nº 1.135, DE 06 DE OUTUBRO DE 2021.

**Altera o Decreto nº 840, de 10 de fevereiro de 2017, que regulamenta as modalidades licitatórias vigentes, às aquisições de bens, contratações de serviços, locações de bens móveis, imóveis e o Sistema de Registro de Preço no Poder Executivo Estadual e dá outras providências.**

**O GOVERNADOR DO ESTADO DE MATO GROSSO**, no uso das atribuições que lhe confere o artigo 66, inciso III e V, da Constituição Estadual; e

**CONSIDERANDO** o Parecer nº 2.228/SGAC/PGE/2021 da Procuradoria Geral do Estado, constante no processo nº 351588/2021;

**CONSIDERANDO** a segurança jurídica dos atos administrativos relativos às compras públicas realizadas pelas empresas estatais de Mato Grosso,

### DECRETA

**Art. 1º** Fica acrescentado o parágrafo único ao art. 138-A do Decreto nº 840, de 10 de fevereiro de 2017, com a seguinte redação:

“**Art. 138-A** (...)

(...)

**Parágrafo único** O procedimento para formação das atas de registro de preços da administração direta, autárquica ou fundacional poderá prever em edital de licitação a possibilidade de adesão carona por empresas estatais de Mato Grosso, segundo as regras contratuais

previstas na Lei nº 13.303, de 30 de junho de 2016, o que deverá ser formalizado pela utilização de minuta contratual específica, ajustada à lei das estatais.”

**Art. 2º** Este Decreto entra em vigor na data de sua publicação.

Palácio Paiaguás em Cuiabá, 06 de outubro de 2021, 200º da Independência e 133º da República.



**MAURO MENDES**  
Governador do Estado



**MAURO CARVALHO JÚNIOR**  
Secretário-Chefe da Casa Civil



**BASILIO BEZERRA GUIMARÃES DOS SANTOS**  
Secretário de Estado de Planejamento e Gestão

DECRETO Nº 1.136, DE 06 DE OUTUBRO DE 2021.

**Regulamenta o Fundo de Aval do Estado de Mato Grosso, instituído pela Lei nº 11.475, de 14 de julho de 2021, e dá providências.**

**O GOVERNADOR DO ESTADO DE MATO GROSSO**, no uso das atribuições que lhe são conferidas pelo art. 66, III e V, da Constituição Estadual;

### DECRETA:

**Art. 1º** Este Decreto regulamenta o Fundo de Aval Garantidor de Mato Grosso - MT GARANTE, instituído pela Lei nº 11.475, de 12 de julho de 2021, de natureza contábil, vinculado à Secretaria de Estado de Desenvolvimento Econômico - SEDEC.

**Art. 2º** O MT GARANTE tem por finalidade prover recursos financeiros para garantir, de forma complementar, os riscos das operações de financiamento contratadas por meio de linhas de financiamento:

- I - da Agência de Fomento do Estado de Mato Grosso S/A - DESENVOLVE MT;
- II - de cooperativas de crédito;
- III - do Banco Nacional de Desenvolvimento Econômico e Social - BNDES;
- IV - da Financiadora de Estudos e Projetos - FINEP;
- V - de recursos originários de entidades nacionais ou estrangeiras de desenvolvimento;
- VI - de recursos originários do Fundo de Desenvolvimento Econômico - FUNDES; e
- VII - de outros programas de instituições oficiais de crédito.

**Art. 3º** As operações passíveis de garantia pelo MT GARANTE devem ser destinadas às seguintes modalidades:

- I - investimento fixo;
- II - investimento fixo com capital de giro associado;
- III - capital de giro dissociado;
- IV - produção e comercialização de bens destinados ao mercado externo, na fase de pré-embarque; e
- V - investimentos em desenvolvimento tecnológico.

§ 1º O Comitê Deliberativo poderá estabelecer, mediante resolução, modalidades de operações não previstas nos incisos do art. 2º.

§ 2º As linhas de financiamento garantidas pelo MT GARANTE e suas condições são definidas pelo Comitê Deliberativo.

§ 3º Na implementação e execução das operações atinentes ao MT GARANTE, deverão ser observadas as disposições contidas no Decreto

Federal nº 10.780, de 25 de agosto de 2021.

**Art. 4º** Constituem receitas do MT GARANTE os recursos financeiros oriundos:

- I - de dotações ou créditos específicos, consignados no orçamento do Estado e dos Municípios participantes e de instituições financeiras;
- II - de doações de pessoas físicas e jurídicas, públicas ou privadas, nacionais ou estrangeiras;
- III - de juros e quaisquer outros rendimentos eventuais dos recursos do MT GARANTE;
- IV - da comissão cobrada das empresas beneficiárias, em razão da garantia de provimento de recursos do MT GARANTE;
- V - da recuperação de crédito de operações honradas com recursos do MT GARANTE;
- VI - de transferências realizadas por instituições governamentais e não governamentais, nacionais e internacionais;
- VII - de emendas parlamentares federais, estaduais e municipais;
- VIII - de quaisquer outros rendimentos eventuais dos recursos do MT GARANTE; e
- IX - de outros recursos que lhe sejam destinados.

§ 1º O saldo positivo apurado em cada exercício financeiro será transferido para o exercício seguinte, a crédito do MT GARANTE.

§ 2º As doações tratadas no inciso II do *caput* deste artigo, caso constituídas por bens móveis ou imóveis, deverão, por decisão do Comitê Deliberativo, ser alienadas ou exploradas comercialmente e sua receita convertida ao patrimônio do MT GARANTE.

§ 3º A dotação no orçamento do Estado, prevista no inciso I do *caput* deste artigo, deve ter o valor de R\$100.000.000,00 (cem milhões de reais), que poderá ser ampliado por determinação do Poder Executivo.

§ 4º A integralização de recursos pelas entidades públicas e privadas mencionadas no inciso I do *caput* deste artigo será disciplinada por meio de Resolução do Comitê Deliberativo.

§ 5º Os recursos disponíveis do MT GARANTE, enquanto não utilizados, serão aplicados no mercado financeiro pelo Administrador, nos termos dos normativos do Banco Central do Brasil - BACEN e da Comissão de Valores Mobiliários - CVM sendo vedada a aplicação em operações de risco, sem prejuízo de sua utilização imediata para atendimento dos objetivos do MT GARANTE.

§ 6º Os rendimentos decorrentes das aplicações de recursos do MT GARANTE incorporam-se-lhes imediatamente.

**Art. 5º** Os recursos do MT GARANTE ficam destinados a garantir, de forma complementar, o risco das operações de financiamento realizadas por:

- I - microempreendedores individuais;
- II - microempresas;
- III - empresas de pequeno porte;
- IV - pequeno e médio produtor rural;
- V - cooperativas organizadas, exceto de crédito; e
- VI - atividades econômicas ligadas à economia solidária.

§ 1º A classificação de microempreendedor individual, microempresa e empresa de pequeno porte observará a Lei Complementar nº 123, de 14 de dezembro de 2006, e suas alterações.

§ 2º A definição de pequeno e médio produtor rural será estabelecida pelo Comitê Deliberativo.

**Art. 6º** Observados os beneficiários relacionados nos incisos do *caput* do art. 5º, as operações garantidas pelo MT GARANTE poderão ser destinadas inclusive a:

- I - empreendedores da economia criativa;
- II - setores primário, secundário e terciário;
- III - agricultura familiar.

**Parágrafo único** A classificação do agricultor familiar observará o disposto na Lei nº 11.326, de 24 de julho de 2006.

**Art. 7º** Para efeitos deste Decreto, considera-se:

I - empreendedores da economia criativa: empreendimentos que usam a criatividade como destaque para a criação de um produto, oriundos

das áreas de artes cênicas, música, artes visuais, literatura e mercado editorial, audiovisual, animação, games, softwares aplicados à economia criativa, publicidade, rádio, TV, moda, arquitetura, *design*, gastronomia, cultura popular, artesanato, entretenimento, eventos e turismo cultural;

II - setor primário: produção de matérias-primas nas atividades da agricultura, pecuária, produção florestal, pesca e aquicultura;

III - setor secundário: transformação de materiais, substâncias e componentes com a finalidade de se obterem produtos novos, indústria extrativa e de transformação; e

IV - setor terciário: comércio e fornecimento de serviços a consumidores e/ou empresas, incluindo as atividades relacionadas ao turismo e transporte.

**Art. 8º** A SEDEC é o órgão gestor do MT GARANTE, competindo-lhe:

- I - cumprir e fazer cumprir as deliberações do Comitê Deliberativo no que tange à aplicação dos recursos;
- II - fornecer o apoio técnico e administrativo para a consecução dos objetivos do MT GARANTE, bem como subsidiar o Comitê Deliberativo;
- III - repassar os recursos ao(s) administrador(es), a fim de que este promova a integração de ações de acesso ao crédito com a utilização do MT GARANTE junto aos agentes financeiros habilitados;
- IV - promover as medidas de controle da aplicação dos recursos do MT GARANTE;
- V - promover outras atividades às medidas de controle dos recursos do MT GARANTE e da execução do apoio financeiro;
- VI - efetuar os registros contábeis e financeiros no âmbito da Secretaria, atendendo aos princípios da transparência e da publicidade;
- VII - destinar o montante equivalente ao percentual entre 0,5% a 1,5% do patrimônio contratado do MT GARANTE para o Administrador, por exercício social, considerando os parâmetros de mercado, a razoabilidade, de modo a assegurar a consecução dos objetivos do fundo;
- VIII - representar o MT GARANTE, ativa ou passivamente, judicial ou extrajudicialmente; e
- IX - propor alterações no Regulamento Operacional do MT GARANTE.

**Parágrafo único** A SEDEC poderá celebrar parcerias, contratações e/ou outros instrumentos adequados à consecução dos objetivos do MT GARANTE, de acordo com o interesse do Estado de Mato Grosso e com as deliberações do Comitê Deliberativo.

**Art. 9º** Compete ao Comitê Deliberativo do MT GARANTE

- I - estabelecer as condições gerais para a concessão de aval pelo MT GARANTE;
- II - fixar as condições de efetivação do provimento dos recursos financeiros do MT GARANTE, bem como os casos e os respectivos percentuais em que as instituições financeiras que vierem a celebrar convênios ou instrumentos congêneres com o Estado de Mato Grosso deverão integralizar cotas ao MT GARANTE;
- III - definir o público alvo a ser contemplado dentre as diversas categorias de atividades econômicas;
- IV - estabelecer, observado o disposto no art. 8º, VIII, o percentual máximo da remuneração a ser percebida pelo Administrador do MT GARANTE;
- V - definir a forma de honra da garantia;
- VI - deliberar sobre as condições de cobrança do valor honrado pelo MT GARANTE, junto aos beneficiários do aval, pela instituição na forma definida no parágrafo único do art. 1º da Lei nº 11.475, de 14 de julho de 2021, bem como a sua responsabilidade pelo pagamento das despesas necessárias visando à recuperação dos valores inadimplidos;
- VII - definir as boas práticas a serem adotadas para recuperação dos créditos honrados com recursos do MT GARANTE, bem como os requisitos objetivos para a dispensa de recuperação do crédito;
- VIII - a definição de pequeno e médio produtor rural;
- IX - estabelecer competências de seleção do agente financeiro;
- X - as condições gerais e os limites operacionais para as instituições financeiras que vierem a celebrar convênios ou instrumentos congêneres com o Estado de Mato Grosso para operacionalização do MT GARANTE
- XI - outras situações necessárias ao cumprimento dos objetivos do MT GARANTE;
- XII - regras adicionais e específicas para programas garantidos pelo MT GARANTE;
- XIII - aprovar o Regulamento Operacional do MT GARANTE; e
- XIV - deliberar sobre situações omissas neste Decreto.

§ 1º O Comitê Deliberativo deverá priorizar o fomento das

cadeias produtivas, dos arranjos produtivos locais com ou sem uma empresa âncora, e dos consórcios municipais instituídos nos termos da Lei nº 11.107, de 6 de abril de 2005, com o objetivo de fortalecer e fomentar uma rede de cooperação empreendedora no Estado.

§ 2º O Comitê Deliberativo poderá estabelecer critérios dos sublimites individuais para as instituições com as quais o Estado de Mato Grosso celebre convênios ou instrumentos congêneres específicos.

**Art. 10** A administração do MT GARANTE será exercida pela Desenvolve MT ou outra instituição financeira contratada para esta finalidade, regularmente constituída, e disporá de contabilidade própria, que registrará todos os atos e fatos a ele referentes, em conformidade com o seu sistema contábil, no qual deverão ser criados e mantidos subtítulos específicos para esta finalidade, com apuração de resultados à parte.

§ 1º A responsabilidade do Administrador estende-se à gestão das garantias, atividade que compreende a avaliação, a concessão, o acompanhamento, a quitação e a liberação de garantias prestadas pelo MT GARANTE.

§ 2º A Administradora atuará como mandatária do Estado, desenvolvendo as políticas e diretrizes emanadas do Comitê Deliberativo, com as seguintes atribuições:

I - administrar e dispor dos ativos do MT GARANTE, em conformidade com este Decreto;

II - promover a integração de ações de acesso ao crédito com a utilização do MT GARANTE junto aos agentes financeiros habilitados;

III - avaliar o valor do patrimônio, considerando os parâmetros e metodologias compatíveis com as utilizadas pelo mercado, bem como o disposto neste Decreto;

IV - publicar anualmente os balanços, devidamente auditados por auditoria externa independente, contratada às expensas do MT GARANTE, que deverá atestar o cumprimento das disposições legais estabelecidas, além do exame das contas e outros procedimentos usuais de auditoria;

V - observar as normas e procedimentos do MT GARANTE e, supletivamente, as do BACEN e das fontes de financiamento;

VI - efetuar a contabilidade do MT GARANTE em registros próprios, distintos de sua contabilidade geral, com discriminação das linhas de financiamentos, criando-se subcontas específicas por participantes;

VII - informar aos agentes financeiros as diretrizes estabelecidas pelo Comitê Deliberativo e os procedimentos fixados pela SEDEC;

VIII - consolidar os demonstrativos das operações do MT GARANTE e o controle dos seus limites operacionais;

IX - operacionalizar a concessão das garantias concedidas pelo MT GARANTE;

X - representar, ativa ou passivamente, judicial ou extrajudicialmente, o MT GARANTE nas demandas que envolvam:

a) operação contratadas com garantia do fundo;

b) recuperação dos valores honrados pelo fundo;

c) contratos firmados com agentes financeiros, decorrentes de credenciamentos.

XI - impugnar garantias ou honras prestadas em desacordo com as normas do MT GARANTE;

XII - prestar contas do MT GARANTE ao Comitê Deliberativo;

XIII - apresentar ao Comitê Deliberativo, anualmente, o balanço e os demonstrativos contábeis do MT GARANTE; e

XIV - propor alterações no Regulamento Operacional do MT GARANTE.

§ 3º Constituem obrigações do Administrador:

I - observar o nível máximo de inadimplência por agente financeiro previsto neste Decreto;

II - implementar sistema de acompanhamento das operações garantidas pelo MT GARANTE, assegurando acesso à auditoria independente;

III - debitar dos agentes financeiros os valores referentes às Comissões de Concessão de Garantia, impugnações, devoluções de avais honrados e recuperação de crédito, repassando-os ao MT GARANTE, atualizados *pro rata die* pela variação da Taxa Selic;

IV - creditar aos agentes financeiros os valores relativos à honra de garantia, a débito do MT GARANTE;

V - estabelecer os procedimentos a serem observados pelos agentes financeiros na operacionalização do MT GARANTE;

VI - verificar o desempenho do agente financeiro na condução de operações realizadas com garantia do MT GARANTE, no que diz respeito a níveis de inadimplência, atrasos no envio das informações a serem

fornecidas, e outros aspectos de caráter operacional e técnico, podendo o Administrador suspender a execução do contrato, bem como rescindi-lo, respeitada a ampla defesa e o direito dos beneficiários;

VII - custodiar, às suas expensas, atualizados e em perfeita ordem, os documentos do MT GARANTE;

VIII - receber rendimentos ou quaisquer valores devidos ao MT GARANTE;

IX - agir sempre no único e exclusivo benefício do MT GARANTE, empregando na defesa de seus direitos a diligência exigida pelas circunstâncias e praticando todos os atos necessários a assegurá-los, judicial ou extrajudicialmente;

X - fornecer, mensalmente, informações quanto ao valor do patrimônio do MT GARANTE, a rentabilidade apurada no período, o valor das garantias já concedidas e o saldo disponível para outorga de novas garantias ao Gestor;

XI - preparar, anualmente, as demonstrações contábeis e financeiras e o relatório de administração do MT GARANTE, que deverão ser auditados por auditoria externa independente, às expensas do fundo;

XII - desenvolver, implementar e manter sistema de informações que viabilize a gestão e o monitoramento dos recursos garantidos pelo MT GARANTE;

XIII - cobrar o valor honrado pelo MT GARANTE, junto aos beneficiários do aval, por meio da instituição financeira habilitada, bem como a sua responsabilidade pelo pagamento das despesas necessárias visando à recuperação dos valores inadimplidos.

§ 4º O Administrador responde por quaisquer danos causados ao patrimônio do MT GARANTE decorrentes de:

I - atos que configurem má gestão ou gestão temerária;

II - atos que configurem violação de Lei, deste Decreto, do Estatuto, do Regulamento Operacional do MT GARANTE ou de qualquer outra determinação da Assembléia de Cotistas; ou

III - operação de qualquer natureza realizada entre o MT GARANTE e seus cotistas ou quaisquer terceiros, quando caracterizada situação de conflito de interesse de conhecimento do Administrador.

§ 5º O Estado de Mato Grosso, por intermédio da SEDEC, celebrará instrumento contratual com a Desenvolve MT - Agência de Fomento do Estado de Mato Grosso, para estabelecer a forma, abrangência, remuneração e demais condições necessárias à administração e gestão dos recursos do MT GARANTE, observando, para tanto, as normas legais e regulamentares pertinentes.

§ 6º Sem prejuízo do disposto neste artigo, o administrador poderá atuar, de forma cumulativa, como agente financeiro, ocasião em que lhe serão aplicadas as normas respectivas.

**Art. 11** A operacionalização da concessão de crédito com a garantia do MT GARANTE será função atribuída, integralmente, aos agentes financeiros, mediante convênio ou instrumento congênere.

§ 1º São obrigações da instituição financeira:

I - divulgar e viabilizar acesso ao crédito com a utilização deste MT GARANTE ao público apresentado nos arts. 5º e 6º deste Decreto;

II - aderir, mediante credenciamento, às condições definidas pelo Conselho Deliberativo;

III - observar as condições operacionais próprias da atividade bancária, respeitadas, dentre outras, as diretrizes e condições constantes na Lei nº 11.475/2021, no seu regulamento, no Sistema Financeiro Nacional - SFN, e neste Decreto;

IV - exigir garantias dos tomadores do crédito sobre os valores não cobertos pelo MT GARANTE;

V - desenvolver, implementar e manter, durante o prazo de vigência do convênio, sistema de informações que viabilize a gestão e o monitoramento dos recursos garantidos pelo MT GARANTE;

VI - exercer, entre outras atividades inerentes à concessão de garantia, a cobrança judicial e extrajudicial do crédito concedido, a recuperação dos créditos e renegociação de contratos adimplentes ou não;

VII - manter atualizadas, mensalmente, todas as informações sobre as operações realizadas com a garantia do MT GARANTE ao administrador;

VIII - efetuar a análise das garantias e compatibilidade com a operação, bem como de solicitação de alteração de garantia;

IX - gerenciar e monitorar a carteira contratada;

X - solicitar a honra das garantias;

XI - prestar contas sobre os recursos utilizados, os resultados alcançados, o desempenho e o estado dos recursos e aplicações à administradora e ao gestor do MT GARANTE;

XII - observar as condições estabelecidas pela Lei nº 11.475, de 14 de julho de 2021, seu regulamento e a legislação vigente;

XIII - solicitar aos beneficiários certidão conjunta de pendências tributárias e não tributárias junto à SEFAZ e à PGE na contratação da garantia.

§2º Deverá constar no convênio ou instrumento congênera, mencionado no *caput* deste artigo, as obrigações da instituição financeira, previstas nos incisos do §1º, deste artigo.

**Art. 12** Estarão aptas a atuar como Agente Financeiro do MT GARANTE instituições financeiras autorizadas a funcionar pelo BACEN, conforme regulamentação dos órgãos competentes.

**Parágrafo único** A instituição financeira que pretender atuar como agente financeiro do MT GARANTE deverá cumprir os procedimentos para enquadramento e acesso definidos pelo Regulamento Operacional do MT GARANTE.

**Art. 13** O valor máximo do saldo devedor das operações com garantia de provimento de recursos do MT GARANTE será de até dez vezes o montante que compõe o patrimônio do fundo, líquido das provisões de perdas de crédito.

**Art. 14** O MT GARANTE poderá garantir até 80% (oitenta por cento) do valor da operação de financiamento.

**Parágrafo único** Em casos excepcionais, devidamente justificados, o Comitê Deliberativo poderá autorizar a implementação de linha de financiamento com garantia superior àquela prevista no *caput* deste artigo, desde que voltada aos seguintes beneficiários:

- I - microempreendedores individuais;
- II - microempresas;
- III - pequeno produtor rural.

**Art. 15** Para a cobertura da operação de crédito com recursos do MT GARANTE, será paga Comissão de Concessão de Aval (CCA), devida pelo beneficiário, a qual será calculada por meio da aplicação da seguinte fórmula:

CCA:  $0,1\% \times \text{número de meses da operação de crédito} \times \text{valor do aval}$

§ 1º Os valores da CCA e CCA Adicional serão revertidos em favor do patrimônio do MT GARANTE, a serem creditados em conta corrente específica estabelecida no contrato com a SEDEC, na data da liberação da primeira parcela da concessão do crédito ou da renegociação da dívida.

§ 2º No caso de ocorrer renegociação da dívida com prorrogação do prazo de vencimento, será cobrada a CCA Adicional, proporcional ao prazo prorrogado, contado da data de vencimento original até a data do novo vencimento pactuado, e que deverá ser creditada em conta específica prevista no §1º deste artigo, na data de renegociação da dívida, conforme abaixo:

I - quando o valor da renegociação for superior ao da operação original:

CCA Adicional = (percentual da garantia original x valor renegociado x prazo adicional da garantia (em meses) x 0,1%) + (percentual da garantia original x diferença entre valor renegociado e valor original da operação x prazo coincidente em meses entre a operação renegociada e a operação original x 0,1%).

II - quando o valor da renegociação for igual ou inferior ao da operação original:

CCA Adicional = percentual de garantia original x valor renegociado x prazo adicional da garantia (em meses) x 0,1%.

§ 3º Findo o prazo de 90 (noventa) dias, a contar da data da liberação da primeira parcela ou renegociação da dívida, e não ocorrendo depósito da CCA e da CCA Adicional, na forma do §1º deste artigo, a operação de crédito correspondente será desenhada para efeito de garantia do MT GARANTE.

§ 4º Os valores das comissões poderão ser financiados junto com as operações de crédito, a critério do agente financeiro e do beneficiário, devendo o valor apurado ser recolhido em sua integralidade ao MT GARANTE.

§ 5º Os prazos e procedimentos de recolhimento dos valores das

comissões elencadas anteriormente pelo agente financeiro serão instituídos no Regulamento Operacional do MT GARANTE.

**Art. 16** O MT GARANTE, com os recursos existentes em sua(s) conta(s), ou mediante novas dotações orçamentárias previstas na Lei Orçamentária Anual, responsabilizar-se-á integral e exclusivamente:

I - pelo percentual do risco de crédito assumido, incidente sobre o saldo devedor de cada financiamento;

II - pela remuneração e demais despesas decorrentes da administração do MT GARANTE pelo Administrador;

III - pelas despesas decorrentes das ações de execução da dívida, inclusive honorários e custas processuais, realizadas pelo agente repassador, na mesma proporção do percentual garantido pelo MT GARANTE, observados os limites estabelecidos pelo Comitê Deliberativo.

**Art. 17** Para adesão ao MT GARANTE, os agentes financeiros serão contratados mediante edital de credenciamento.

**Parágrafo único** Os agentes financeiros devem ser previamente habilitados pelo Gestor ou Administrador, devendo, para tanto, apresentar o Pedido de Habilitação, assinado por representante legal, em que conste descrição de sua estrutura de governança, de suas políticas e processo de crédito relacionados à contratação de operações enquadradas neste Decreto, bem como declaração da aptidão de seu processo às regras do MT GARANTE, conforme modelo a ser fornecido pelo Administrador.

**Art. 18** Os procedimentos operacionais para os agentes financeiros pleitearem a honra de aval no caso de ocorrer o inadimplemento de obrigações financeiras por parte das empresas beneficiárias do MT GARANTE serão editados em ato próprio pela Administradora, ressalvada a competência prevista no inciso V do art. 6º da Lei nº 11.475, de 13 de julho de 2021.

**Art. 19** Será admitida a dilatação do prazo de garantia de risco pelo MT GARANTE, originalmente pactuado, em caso de renegociação da operação.

**Art. 20** O Administrador suspenderá a liberação de nova contratação de aval ao Agente Financeiro credenciado, caso o desembolso de recursos do MT GARANTE para pagamento de dívidas inadimplentes atinja o percentual de 10% (dez por cento) na carteira de crédito do Agente Financeiro (*stop loss*).

**Parágrafo único** Para honrar as garantias prestadas, o MT GARANTE fará o controle das inadimplências por meio do Índice de Inadimplência do MT GARANTE, a ser calculado ao final de cada mês, com base na seguinte fórmula:

$$II = (AH - Re) / AC$$

Onde:

II = Índice de inadimplência;

AH = somatório dos valores honradas nos últimos 60 meses de existência da carteira;

Re = somatório dos valores recuperados, nos últimos 60 meses de existência da carteira;

AC = somatório dos valores dos avais concedidos nos últimos 60 meses de existência da carteira.

**Art. 21** Este Decreto entra em vigor na data de sua publicação.

Palácio Paiaguás, em Cuiabá, 06 de outubro de 2021, 200º da Independência e 133º da República.

  
MAURO MENDES  
Governador do Estado

  
MAURO CARVALHO JUNIOR  
Secretário-Chefe da Casa Civil

  
ROGÉRIO LUIZ GALLO  
Secretário de Estado de Fazenda

  
CESAR ALBERTO MIRANDA LIMA DOS SANTOS COSTA  
Secretário de Estado de Desenvolvimento Econômico

DECRETO Nº 1.137, DE 06 DE OUTUBRO DE 2021.

**Aprova o Regimento Interno da Secretaria de Estado de Meio Ambiente - SEMA.**

O GOVERNADOR DO ESTADO DE MATO GROSSO, no uso das atribuições que lhe confere o art. 66, incisos III e V da Constituição Estadual.

**DECRETA:**

**Art. 1º** Fica aprovado Regimento Interno da Secretaria de Estado de Meio Ambiente - SEMA.

**Art. 2º** Este decreto entra em vigor na data de sua publicação.

**Art. 3º** Revoga-se o Decreto nº 516 de 04 de junho de 2020.

Palácio Paiaguás, em Cuiabá-MT, 06 de outubro 21, 200º da Independência e 133º da República.

  
MAURO MENDES  
Governador do Estado

  
MAURO CARVALHO JUNIOR  
Secretário-Chefe da Casa Civil

  
BASÍLIO BEZERRA GUIMARÃES DOS SANTOS  
Secretário de Estado de Planejamento e Gestão

  
MAUREN LAZZARETTI  
Secretária de Estado de Meio Ambiente

**REGIMENTO INTERNO DA SECRETARIA DE ESTADO DE MEIO AMBIENTE - SEMA**

**TÍTULO I  
DA CARACTERIZAÇÃO E DAS COMPETÊNCIAS**

**CAPÍTULO I  
DA CARACTERIZAÇÃO**

**Art. 1º** A Secretaria de Estado de Meio Ambiente - SEMA, criada pela Lei Complementar nº 214, de 23 de junho de 2005, órgão integrante da Administração do Poder Executivo do Estado de Mato Grosso, conforme o artigo 32 da Lei Complementar nº 566, de 20 de maio de 2015, constitui órgão da administração direta, de natureza programática, regendo-se por este regulamento, pelas normas internas, e pela legislação pertinente, e tem a missão de implementar políticas públicas visando a conservação ambiental para a sustentabilidade.

**CAPÍTULO II  
DAS COMPETÊNCIAS**

**Art. 2º** Constituem competências da Secretaria de Estado de Meio Ambiente - SEMA:

I - gerir a política estadual do meio ambiente, compreendendo a preservação, conservação e recuperação ambiental;

II - promover o fortalecimento da dimensão e a responsabilidade ambiental no âmbito das políticas públicas e da sociedade;

III - exercer o poder de polícia administrativa ambiental;

IV - estudar, formular e propor as normas necessárias ao zoneamento ambiental;

V - promover o monitoramento dos recursos ambientais estaduais e das ações antrópicas sobre os mesmos;

VI - propor a criação, implantar, administrar e fiscalizar as unidades de conservação estaduais.

§1º A Secretaria deverá organizar, atualizar e manter o cadastro estadual de atividades que alteram o meio ambiente.

§2º A Secretaria deverá elaborar e divulgar inventários periódicos

de censos faunísticos e florísticos, considerando essencialmente as espécies raras e endêmicas, vulneráveis ou em perigo de extinção.

**TÍTULO II  
DA ESTRUTURA ORGANIZACIONAL BÁSICA DA SECRETARIA DE ESTADO DE MEIO AMBIENTE - SEMA**

**CAPÍTULO I  
DA ESTRUTURA ORGANIZACIONAL BÁSICA**

**Art. 3º** A estrutura organizacional básica e setorial da Secretaria de Estado de Meio Ambiente - SEMA, definida no decreto nº 936 de 11 de maio de 2021 445é composta por:

**I - NÍVEL DE DECISÃO COLEGIADA**

- 1 - Conselho Estadual do Meio Ambiente
- 2 - Conselho Estadual de Recursos Hídricos
- 3 - Conselho Estadual da Pesca
- 4 - Comitê de Gestão Estratégica da SEMA
- 5 - Conselho Gestor do Sistema Estadual do REDD+
- 6 - Comitê Estadual de Gestão do Fogo

**II - NÍVEL DE DIREÇÃO SUPERIOR**

- 1 - Gabinete do Secretário de Estado de Meio Ambiente
- 1.1 - Gabinete do Secretário Adjunto Executivo de Meio Ambiente
- 1.2 - Gabinete do Secretário Adjunto de Administração Sistemática
- 1.3 - Gabinete do Secretário Adjunto de Gestão Ambiental
- 1.4 - Gabinete do Secretário Adjunto de Licenciamento Ambiental e Recursos Hídricos

**III - NÍVEL DE APOIO ESTRATÉGICO E ESPECIALIZADO**

- 1 - Ouvidoria Setorial do Meio Ambiente
- 2 - Unidade Setorial de Correição
- 3 - Unidade de Programas e Projetos Estratégicos
- 4 - Unidade Setorial de Controle Interno - UNISECI
- 5 - Unidade Estratégica de Transparência e Geoinformação
- 6 - Núcleo de Gestão Estratégica para Resultados - NGER
- 7 - Núcleo de Inteligência e Operações Conjuntas
- 8 - Comissão de Ética
- 9 - Unidade Jurídica

**IV - NÍVEL DE ACESSORAMENTO SUPERIOR**

1. Gabinete de Direção
2. Unidade de Assessoria

**V - NÍVEL DE ADMINISTRAÇÃO SISTÊMICA**

1. Superintendência de Tecnologia da Informação
  - 1.1 - Coordenadoria de Infraestrutura de Tecnologia da Informação
  - 1.1.1 - Gerência de Atendimento e Suporte Técnico em Tecnologia da Informação
  - 1.2 - Coordenadoria de Sistemas de Tecnologia da Informação
  - 1.3 - Coordenadoria de Planejamento, Qualidade e Segurança da Informação em Tecnologia da Informação
- 2 - Coordenadoria Financeira
  - 2.1 - Gerência de Execução Financeira
- 3 - Coordenadoria Contábil
  - 3.1 - Gerência de Informações e Conformidade Contábil
- 4 - Coordenadoria de Orçamento
  - 4.1 - Gerência dos Planos de Gestão e das Parcerias Institucionais
  - 4.2 - Gerência de Execução Orçamentária
- 5 - Coordenadoria de Gestão de Pessoas
  - 5.1 - Gerência de Provimento, Manutenção e Aplicação
  - 5.2 - Gerência de Capacitação e do Conhecimento
  - 5.3 - Gerência de Qualidade de Vida no Trabalho
- 6 - Coordenadoria de Apoio Logístico
  - 6.1 - Gerência de Almoarifado
  - 6.2 - Gerência de Patrimônio Mobiliário
  - 6.3 - Gerência de Patrimônio Imobiliário
  - 6.4 - Gerência de Serviços Gerais
  - 6.5 - Gerência de Transporte

6.6 - Gerência de Protocolo  
6.7 - Gerência de Arquivo Setorial

7 - Coordenadoria de Aquisições e Contratos  
7.1 - Gerência de Gestão de Aquisições  
7.2 - Gerência de Gestão de Contratos  
7.3 Núcleo de Aplicação de Penalidades por Infrações Contratuais  
7.4 Núcleo de Informação para Aquisição e Contrato

8 - Coordenadoria de Arrecadação  
8.1 - Gerência de Planejamento e Monitoramento da Receita

#### VI - NÍVEL DE EXECUÇÃO PROGRAMÁTICA

1 - Superintendência de Gestão da Desconcentração e Descentralização

1.1 - Coordenadoria de Desconcentração e Descentralização

2 - Superintendência de Gestão de Processos Administrativos e Autos de Infração

2.1 - Coordenadoria de Processos Administrativos e Autos de Infração

3 - Superintendência de Regularização e Monitoramento Ambiental

3.1 - Coordenadoria de Geoprocessamento e Monitoramento Ambiental

3.2 - Coordenadoria de Cadastro e Regularização Ambiental Rural

3.2.1 - Gerência de Monitoramento de Cadastro Ambiental Rural

3.2.2 - Gerência de Monitoramento da Regularização Ambiental

3.3 - Coordenadoria de Agricultura e Pecuária Extensiva e Semiextensiva

4 - Superintendência de Mudanças Climáticas e Biodiversidade

4.1 - Coordenadoria de Mudanças Climáticas e REDD+

4.2 - Coordenadoria de Conservação e Restauração de Ecossistemas

4.3 - Coordenadoria de Fauna e Recursos Pesqueiros

4.3.1 - Gerência de Fauna Silvestre

4.4 - Coordenadoria de Unidades de Conservação

4.4.1 - Gerência de Compensação Ambiental e Regularização Fundiária

4.4.2 - Gerência do Parque Estadual Massairo Okamura

4.4.3 - Gerência do Parque Estadual Mãe Bonifácia

4.4.4 - Gerência do Parque Estadual Zé Bolo Flô

4.4.5 - Gerência do Parque Estadual Águas Quentes

5 - Superintendência de Fiscalização

5.1 - Coordenadoria de Fiscalização de Empreendimentos

5.2 - Coordenadoria de Fiscalização de Flora

5.2.1 Gerência de Planejamento de Fiscalização e Combate ao Desmatamento

5.3 - Coordenadoria de Fiscalização de Fauna

5.4 - Coordenadoria de Bens e Produtos Retidos

6 - Superintendência de Educação Ambiental e Atendimento ao Cidadão

6.1 - Coordenadoria de Atendimento ao Cidadão

7 - Superintendência de Infraestrutura, Mineração, Indústria e Serviços

7.1 - Coordenadoria de Infraestrutura

7.1.1 - Gerência de Gestão de Resíduos Sólidos

7.2 - Coordenadoria de Indústria

7.3 - Coordenadoria de Mineração

7.4 - Coordenadoria de Atividades de Pecuária Intensiva, Irrigação e Aquicultura

7.5 - Coordenadoria de Empreendimentos Energéticos

7.6 - Coordenadoria de Serviços

7.7 - Coordenadoria de Licenciamento com Estudos de Impactos Ambientais

7.8 - Coordenadoria de Licenciamento de Atividades de Baixo Impacto

8 - Superintendência de Recursos Hídricos

8.1 - Coordenadoria de Ordenamento Hídrico

8.1.1 - Gerência de Fomento e Apoio a Comitês de Bacia Hidrográfica

8.2 - Coordenadoria de Controle de Recursos Hídricos

8.2.1 - Gerência de Outorga

8.2.2 - Gerência de Águas Subterrâneas

8.2.3 - Gerência de Segurança de Barragens  
8.3 - Coordenadoria de Monitoramento da Água e do Ar  
8.3.1 - Gerência de Laboratório

9 - Superintendência de Gestão Florestal

9.1 - Coordenadoria de Recursos Florestais

9.2 - Coordenadoria de Reflorestamento e Autorização de Queima Controlada

9.3 - Coordenadoria de Créditos de Recursos Florestais

9.3.1 - Gerência de Controle de Recursos Florestais

#### VII - NÍVEL DE ADMINISTRAÇÃO REGIONALIZADA E DESCONCENTRADA

1 - Diretoria de Unidade Desconcentrada de Cáceres

2 - Diretoria de Unidade Desconcentrada de Barra do Garças

3 - Diretoria de Unidade Desconcentrada de Juína

4 - Diretoria de Unidade Desconcentrada de Rondonópolis

5 - Diretoria de Unidade Desconcentrada de Sinop

6 - Diretoria de Unidade Desconcentrada de Tangará da Serra

7 - Diretoria de Unidade Desconcentrada de Alta Floresta

8 - Diretoria de Unidade Desconcentrada de Guarantã do Norte

9 - Diretoria de Unidade Desconcentrada de Confresa

10 - Gerência Regional Parque Estadual Serra Azul e APA Pé da Serra Azul

11 - Gerência Regional Refúgio de Vida Silvestre Quelônios do Araguaia e Corixão da Mata Azul

12 - Gerência Regional Estação Ecológica Rio Ronuro e Reserva Ecológica Culuene

13 - Gerência Regional Parque Gruta da Lagoa Azul

14 - Gerência Regional Parque Estadual do Araguaia

15 - Gerência Regional Parque Águas do Cuiabá e APA Cabeceiras do Rio Cuiabá

16 - Gerência Regional Parque Estadual Dom Osório Stoffel e Estrada Parque Cachoeira da Fumaça

17 - Gerência Regional Parque Estadual Tucumã, Estação Ecológica do Rio Madeirinha e Estação Ecológica do Rio Roosevelt

18 - Gerência Regional Parque Estadual Santa Bárbara

19 - Gerência Regional Parque Estadual Serra de Ricardo Franco

20 - Gerência Regional Parque Estadual do Cristalino

21 - Gerência Regional Parque Estadual do Xingu

22 - Gerência Regional Parque Estadual do Guirá

23 - Gerência Regional Parque Estadual Igarapés do Juruena

24 - Gerência Regional Parque Estadual Encontro das Águas

25 - Gerência Regional do Monumento Natural Morro de Santo Antônio e Estrada Parque Santo Antônio - Porto de Fora - Barão de Melgaço

26 - Gerência Regional da Reserva Extrativista Guariba Roosevelt

27 - Gerência Regional Estradas Parques Transpantaneira e Estrada Parque Poconé - Porto Cercado

28 - Gerência Regional APA Estadual Chapada dos Guimarães e Estrada Parque Cuiabá - Chapada dos Guimarães/Mirante Km 15

29 - Gerência Regional APA Salto Magessi

30 - Gerência Regional APA Nascentes do Rio Paraguai

### TÍTULO III DAS COMPETÊNCIAS

#### CAPÍTULO I DO NÍVEL DE DECISÃO COLEGIADA

##### Seção I Do Conselho Estadual do Meio Ambiente

**Art. 4º** O Conselho Estadual do Meio Ambiente - CONSEMA, criado pela Lei Complementar nº 38, de 21 de novembro de 1995, com as alterações introduzidas pelas Leis Complementares nº 70, de 15 de setembro de 2000, nº 86, de 12 de julho de 2001 e nº 232, de 21 de dezembro de 2005, tem como missão garantir as diretrizes da Política Estadual do Meio Ambiente, deliberando, no âmbito de sua competência, sobre as normas e padrões compatíveis com um meio ambiente ecologicamente equilibrado e essencial à qualidade de vida.

**Parágrafo único.** Suas competências estão definidas no Código Estadual do Meio Ambiente, legislação específica e Regimento Interno próprio.

##### Seção II Do Conselho Estadual de Recursos Hídricos

**Art. 5º** O Conselho Estadual de Recursos Hídricos - CEHIDRO,



instituído pela Lei Estadual nº 6.945, de 05 de novembro de 1997, integrante do Sistema Estadual de Recursos Hídricos e regulamentado pelo Decreto nº 316, de 06 de novembro de 2015, alterado pelos Decretos nº 597, de 16 de junho de 2016 e nº 1.163, de 22 de agosto de 2017.

**Parágrafo único.** O CEHIDRO tem competência consultiva, deliberativa e normativa definidas na Política Estadual de Recursos Hídricos, Decreto Regulamentador do CEHIDRO, demais legislações específicas sobre Recursos Hídricos e Regimento Interno Próprio.

### Seção III Do Conselho Estadual da Pesca

**Art. 6º** O Conselho Estadual da Pesca - CEPESCA, instituído pela Lei nº 9.096, de 16 de janeiro de 2009, órgão de caráter deliberativo no seu âmbito de atuação, com composição paritária, responsável pelo assessoramento do Poder Executivo na formulação da política estadual de pesca.

**Parágrafo único.** Suas competências estão definidas na Política da Pesca, legislação específica e Regimento Interno próprio.

### Seção IV Do Comitê de Gestão Estratégica da SEMA

**Art. 7º** O Comitê de Gestão Estratégica da SEMA possui a missão institucional de propor, homologar, disseminar e monitorar a implementação de políticas, resultados, práticas, recursos e a efetividade na prestação dos serviços ao cidadão, orientando e deliberando sobre diretrizes que deverão compor planos de trabalho ou intervenções técnicas pelos gestores ou equipes de trabalho, competindo-lhe:

I - orientar e homologar a definição da visão estratégica para consolidação e institucionalização da missão, valores, visão de futuro, objetivos estratégicos, metas e indicadores de desempenho global da Secretaria;

II - deliberar sobre as políticas e estratégias a serem adotadas e os parâmetros a serem considerados no processo de planejamento e orçamento da Secretaria;

III - aprovar o Plano Estratégico, os Planos Plurianuais, e as programações anuais de despesas e investimentos do Órgão, atuando para garantir o alinhamento entre a Visão estratégica, os Planos de Trabalho e as rotinas de serviços em produção;

IV - deliberar e aprovar as Políticas e Práticas de Segurança Institucional, inclusive as resultantes da Gestão de Riscos, Crise e Mudança, que oferecem parâmetros de comprometimento no exercício da missão, da imagem e dos resultados da Secretaria e do Governo;

V - avaliar os resultados dos instrumentos de pesquisa e meios de interação com a sociedade, cidadão-usuário, outros órgãos, entidades e poderes constituídos, confirmando ou redefinindo os nortes estratégicos e práticas institucionais, inclusive da efetividade nas parcerias institucionais;

VI - avaliar a imagem projetada e ou percebida pela sociedade e partes interessadas, deliberando pela revisão ou manutenção dos rumos estratégicos;

VII - avaliar e deliberar sobre o resultado dos indicadores estratégicos de desempenho global e de efetividade das políticas e do planejamento/orçamento da Secretaria, bem como na relação de contribuição com o Plano de Governo;

VIII - avaliar e deliberar sobre os resultados de pesquisas ou eventos que indicam instabilidade no clima organizacional, que possam impactar estrategicamente a organização;

IX - analisar e deliberar sobre temas ou ocorrências de riscos, incidentes ou crises que possam comprometer a segurança, autonomia e efetividade no cumprimento da missão, a prestação de serviços, os resultados e a imagem junto à sociedade, orientando sobre as diretrizes de intervenção e de comunicação;

X - aprovar a estruturação e atualizações da estrutura organizacional, regimento interno e das normas que darão sustentabilidade à implementação da estrutura ou dos procedimentos críticos da organização;

XI - validar propostas de estruturação ou alteração nas políticas e planos de Gestão de Pessoas da Secretaria, principalmente nos processos de provimento, desempenho, gestão de carreiras e salários e desenvolvimento profissional;

XII - propor diretrizes e monitorar os indicadores e plano de gestão dos gastos da Secretaria, deliberando sobre as prioridades de execução das despesas;

XIII - decidir sobre outros temas de governança e administração destinados a preservar e cumprir a imagem, missão institucional da Secretaria, bem como garantir a regularidade ou exercício de atividades junto às unidades administrativas da Secretaria;

XIV - propor a estruturação de Câmaras Técnicas e constituir fóruns

de intercâmbio, produção de informações e conhecimento, sobre temas de relevância para a organização, que favoreçam a proposição ao alinhamento das políticas e estratégicas, a tomada de decisão da Secretaria;

XV - avaliar a segurança, e a efetividade do Sistema de Informações e de Comunicação da Secretaria, no que se refere às rotinas de trabalho, tomada de decisão estratégica e atendimento ao cliente, com base nos indicadores apresentados pelos agentes responsáveis;

XVI - analisar e deliberar sobre temas apresentados pelas Câmaras Técnicas vinculadas, visando subsidiar a execução das rotinas de trabalho, as decisões normativas, a condução dos planos setoriais de trabalho, a institucionalização das decisões e outros assuntos em trâmite nesses fóruns.

### Seção V Do Conselho Gestor do Sistema Estadual do REDD+

**Art. 8º** O Conselho Gestor do Sistema Estadual de REDD+, instituído pela Lei nº 9.878, de 07 de janeiro de 2013, regulamentado pelo Decreto nº 2.694, de 29 de dezembro de 2014, órgão de caráter diretor e deliberativo no seu âmbito de atuação, tem como finalidade promover a gestão, a coordenação, o acompanhamento e a avaliação do Sistema Estadual de REDD+.

### Seção VI Do Comitê Estadual de Gestão do Fogo

**Art. 9º** O Comitê Estadual de Gestão do Fogo - CEGF - instituído pelo Decreto nº 513, de 01 de julho de 2011, é colegiado de natureza consultiva e deliberativa e suas competências estão definidas em Regimento Interno próprio.

**Parágrafo único.** Para a consecução das atividades do Comitê Estadual de Emergências Ambientais, os Órgãos e Instituições membros, sem prejuízo de suas atribuições legais e regulamentares, prestarão apoio ao Comitê, por meio de informações, suporte material, logístico e de recursos humanos.

## CAPÍTULO II DO NÍVEL DE DIREÇÃO SUPERIOR

### Seção I Do Gabinete do Secretário de Estado de Meio Ambiente

**Art. 10** O Gabinete do Secretário de Estado de Meio Ambiente, tem como missão a implementação das Políticas Públicas para a conservação ambiental, competindo-lhe:

I - planejar, formular, coordenar e avaliar a execução da Política de Meio Ambiente do Estado de Mato Grosso;

II - orientar e acompanhar a execução e/ou ajustes institucionais no planejamento estratégico e nos planos setoriais da Secretaria, bem como junto ao Governo do Estado;

III - formular, aprovar e acompanhar as normas necessárias à atuação no controle, conservação e preservação do meio ambiente, ouvindo os colegiados que compõem a estrutura organizacional da Secretaria;

IV - promover ações e práticas de controle, conservação e preservação dos recursos ambientais e, quando necessário, para proteção de bens de valor científico e cultural;

V - promover a administração geral da Secretaria;

VI - avaliar o exercício das competências e o funcionamento dos órgãos colegiados envolvidos na condução das Políticas do Meio Ambiente;

VII - propor, aprovar e viabilizar políticas, diretrizes, objetivos e programas de Administração Sistêmica do Órgão;

VIII - revisar, reconsiderar, corrigir e ratificar atos administrativos.

### Subseção I Do Gabinete do Secretário Adjunto Executivo de Meio Ambiente

**Art. 11** O Gabinete do Secretário Adjunto Executivo de Meio Ambiente tem como missão atuar em conjunto com o Secretário de Estado de Meio Ambiente na implementação das diretrizes e políticas públicas no âmbito do Poder Executivo do Estado de Mato Grosso, competindo-lhe:

I - supervisionar e coordenar, no âmbito da secretaria, as atividades das unidades que lhe forem subdelegadas mediante portaria do titular da pasta;

II - formular e propor diretrizes, estratégias e ações para as áreas sob sua competência;

III - monitorar e avaliar os resultados da gestão das áreas sob sua competência;

IV - orientar a atuação e integrar os trabalhos das Secretarias

Adjuntas otimizando recursos e pessoal, simplificando processos e padronizando ações, buscando a identidade corporativa da Secretaria;

V - prestar suporte técnico ao Secretário titular da pasta na condução da Política Estadual de Meio Ambiente;

VI - praticar atos administrativos da competência do Secretário titular da pasta, por delegação deste;

VII - propor, mediar e monitorar a estruturação e implementação de medidas e ações prioritárias estabelecidas pelo Secretário titular da pasta;

VIII - prestar informações judiciais ou administrativas requisitadas, quando pertinentes ao titular da Pasta ou por delegação deste;

IX - propor alterações na legislação estadual pertinente ao Meio Ambiente;

X - orientar a implantação das etapas de elaboração e avaliação das políticas públicas a partir das ferramentas do Modelo de Gestão para Resultados;

XI - orientar e acompanhar o processo de alinhamento da estrutura implementadora prevista no Modelo de Gestão para Resultados;

XII - propor, sistematizar, acompanhar e avaliar o tratamento dado às demandas dos órgãos e entidades, promovendo as medidas para respostas tempestivas e completas às solicitações;

### Subseção II

#### Do Gabinete do Secretário Adjunto de Administração Sistêmica

**Art. 12** O Gabinete do Secretário Adjunto de Administração Sistêmica tem como missão prover e administrar os recursos, pessoas e soluções que promovam a efetividade na Administração Sistêmica, no desenvolvimento organizacional e no atendimento à sociedade, competindo-lhe:

I - formular e conduzir a implementação das diretrizes estratégicas da Secretaria Adjunta;

II - articular, apoiar, acompanhar e supervisionar a aplicação das diretrizes das políticas sistêmicas de gestão de pessoas, patrimônio e serviços, aquisições e contratos, orçamento e convênios, financeiro e contábil, arquivo e protocolo, tecnologia da informação e outras atividades de suporte e apoio complementares;

III - promover e aprovar a elaboração dos planos de trabalho e orçamentos anual das unidades administrativas da Secretaria Adjunta de Administração Sistêmica;

IV - coordenar e avaliar a execução do Plano de Trabalho Anual;

V - supervisionar a realização das receitas orçamentárias e extra orçamentárias do Órgão, do orçamento e do planejamento e execução da programação financeira;

VI - propor e fomentar processos de inovação gerencial ou tecnológica, supervisionando a efetividade na implementação junto às unidades de Execução Programática;

VII - propor, viabilizar e acompanhar a implementação de projetos e parcerias institucionais que favoreçam o cumprimento da missão institucional e alcance de objetivos;

VIII - monitorar as competências e atividades exercidas pelas unidades administrativas vinculadas a Secretaria Adjunta de Administração Sistêmica;

IX - orientar e apoiar as atividades e planos de melhoria de Controle Interno da Secretaria;

X - viabilizar e promover a implantação de soluções, métodos, ferramentas e práticas voltadas para o desenvolvimento organizacional, a excelência na gestão, a satisfação do cliente, valorização profissional e alcance de resultados.

### Subseção III

#### Do Gabinete do Secretário Adjunto de Gestão Ambiental

**Art. 13** O Gabinete do Secretário Adjunto de Gestão Ambiental tem como missão formular e promover as Políticas de Meio Ambiente, competindo-lhe:

I - supervisionar e colaborar na execução das atividades da Secretaria, de acordo com as determinações do Secretário da pasta;

II - formular e conduzir a implementação das diretrizes estratégicas da Secretaria Adjunta;

III - coordenar a elaboração e implementação de políticas públicas de educação ambiental, de conservação da biodiversidade, de fiscalização, de proteção do clima, de controle de desmatamento e queimadas, de regularização e monitoramento ambiental;

IV - orientar e aprovar a elaboração dos planos de trabalho e orçamentos anuais das unidades administrativas da Secretaria Adjunta de Gestão Ambiental, bem como monitorar a sua execução, demandando ações para correção de desvios entre o programado e o executado;

V - propor e fomentar processos de inovação gerencial ou

tecnológica;

VI - propor, viabilizar e acompanhar a implementação de projetos e parcerias institucionais;

VII - supervisionar o cumprimento das normas, procedimentos, a utilização dos recursos e a gestão de pessoas junto às unidades.

### Subseção IV

#### Do Gabinete do Secretário Adjunto de Licenciamento Ambiental e Recursos Hídricos

**Art. 14** O Gabinete do Secretário Adjunto de Licenciamento Ambiental e Recursos Hídricos tem como missão formular e promover as políticas de licenciamento de atividades utilizadoras de recursos naturais, efetiva ou potencialmente poluidoras ou degradadoras do meio ambiente, e promover a gestão integrada, descentralizada e participativa dos recursos hídricos, voltada a assegurar oferta de recursos hídricos em quantidade e qualidade na rede hidrográfica do Estado, competindo-lhe:

I - supervisionar e monitorar a execução das atividades da Secretaria, de acordo com as determinações do Secretário titular da pasta;

II - formular e conduzir a implementação das diretrizes estratégicas da Secretaria Adjunta;

III - promover a elaboração e implementação de políticas públicas de gestão dos recursos naturais e de licenciamento ambiental;

IV - orientar e aprovar a elaboração dos planos de trabalho e orçamentos anuais das unidades administrativas da Secretaria Adjunta;

V - propor e fomentar processos de inovação gerencial ou tecnológica, bem como melhorias nas rotinas e normas da Secretaria Adjunta;

VI - propor, viabilizar e acompanhar a implementação de projetos e parcerias institucionais;

VII - promover o monitoramento e avaliação das competências e atividades exercidas pelas unidades administrativas vinculadas a Secretaria Adjunta;

VIII - emitir atos ordinatórios administrativos e de decisão nos processos de licenciamento ambiental, cadastros e outorga de recursos hídricos consistentes no deferimento, indeferimento, aprovação, correção, anulação, suspensão, cancelamento, restabelecimento, revisão e homologação;

IX - realizar publicação de edital para convocação de audiências públicas realizadas pelas unidades administrativas vinculadas a Secretaria Adjunta.

### CAPÍTULO III

#### DO NÍVEL DE APOIO ESTRATÉGICO E ESPECIALIZADO

### Seção I

#### Da Ouvidoria Setorial do Meio Ambiente

**Art. 15** A Ouvidoria Setorial do Meio Ambiente, integrante da Rede de Ouvidoria do Estado, tem como missão coordenar e apoiar as atividades da Ouvidoria e garantir a eficiência e eficácia no atendimento das demandas dos cidadãos obedecendo aos dispositivos legais existentes, no sentido de bem atender os anseios da sociedade, competindo-lhe:

I - receber denúncias, reclamações, sugestões, elogios, solicitações e pedido de informações e dar o devido encaminhamento;

II - dar ao cidadão o retorno das providências adotadas e as informações de sua conclusão no prazo legal;

III - manter a devida discrição e sigilo do que lhe for transmitido pelo cidadão;

IV - sugerir ao dirigente do órgão medidas de aprimoramento na prestação de serviços administrativos com base nas manifestações do cidadão;

V - organizar e manter atualizado arquivo da documentação expedida e recebida;

VI - elaborar e encaminhar ao dirigente da Secretaria relatório contendo a síntese das manifestações do cidadão, destacando os encaminhamentos e, se possível, os resultados decorrentes das providências adotadas;

VII - exercer diligências especiais por determinação da Controladoria Geral do Estado (CGE);

VIII - receber demandas, na qualidade de Serviço de Informação ao Cidadão (SIC), em atendimento ao descrito na Lei de Acesso à Informação (LAI), dando os devidos encaminhamentos;

IX - observar as diretrizes, normas e técnicas estabelecidas pela CGE.

**Seção II****Da Unidade Setorial de Correição**

**Art. 16** A Unidade Setorial de Correição tem como missão zelar pela regularidade dos atos dos servidores da Secretaria de Meio Ambiente do Estado de Mato Grosso, atuando preventivamente, apurando supostas infrações com celeridade e decidindo com justiça, proporcionalidade e razoabilidade, competindo-lhe:

I - receber denúncias ou representações de irregularidades ou desvios de conduta funcional e encaminhar os processos à Controladoria Geral do Estado, para fins de registro pela Secretaria Adjunta de Corregedoria e admissibilidade;

II - conduzir investigações preliminares, instruções sumárias, termos de ajustamento de conduta, sindicâncias e processos administrativos disciplinares para apurar responsabilidades por irregularidades praticadas no Órgão ou Entidade;

III - solicitar ao Órgão Central de Correição a instauração de processos administrativos de responsabilização de fornecedores;

IV - conduzir processos de responsabilização de fornecedores, após admissibilidade realizada pelo Órgão Central de Correição;

V - gerir as informações e manter o órgão central de correição atualizado acerca das atividades de correição setorial;

VI - acompanhar e executar o plano de providência disciplinar;

VII - adotar os entendimentos técnicos consolidados pela Câmara de Processo Administrativo e as normativas expedidas pela Controladoria Geral do Estado;

VIII - encaminhar à Secretaria Adjunta da Corregedoria Geral informações por ela solicitadas e a relação de fornecedores inidôneos e suspensos para inclusão no Cadastro de Empresas Inidôneas e Suspensas;

IX - identificar áreas prioritárias de maior risco de ocorrência de irregularidades disciplinares no âmbito do Órgão ou Entidade, em conjunto com a UNISECI e a Ouvidoria Setorial e sugerir medidas preventivas;

X - propor medidas ao Órgão Central de Correição que visem à definição, padronização, sistematização e normatização dos procedimentos operacionais atinentes à atividade de correição e responsabilização de fornecedores;

XI - participar de atividades que exijam ações conjugadas das unidades integrantes do Sistema de Correição do Poder Executivo Estadual, com vistas ao aprimoramento do exercício das atividades que lhes são comuns.

**Seção III****Da Unidade de Programas e Projetos Estratégicos**

**Art. 17** A Unidade de Programas e Projetos Estratégicos tem como missão prestar suporte técnico e orientar a gestão de projetos e portfólios, fomentando inovações e a captação de recursos, visando contribuir com o alcance dos objetivos organizacionais, competindo-lhe:

I - fomentar a captação de recursos por meio de programas e projetos;

II - elaborar programas e projetos em conjunto com as Superintendências, visando a implementação e aprimoramento das políticas públicas ambientais;

III - orientar, apoiar e monitorar o planejamento, a elaboração, a aprovação, a execução e o desempenho dos programas e projetos, do início ao encerramento;

IV - mediar, orientar e intervir na produção de documentos e informações requeridas pelas fontes financiadoras, fazendo cumprir as obrigações contratuais;

V - aplicar a metodologia de gerenciamento de projetos do Estado e disseminar boas práticas;

VI - manter atualizado sistema de gestão de projetos da Secretaria;

VII - alimentar e manter atualizados os sistemas de convênios e contratos de repasses federais das fontes de recursos;

VIII - identificar e priorizar, em conjunto com a Administração Estratégica, os programas e projetos que integrarão o portfólio, alinhados ao plano estratégico da Secretaria;

IX - reportar o andamento dos projetos para a Administração Estratégica;

X - promover a capacitação aos servidores da Secretaria em gerenciamento de projetos;

XI - promover a gestão do conhecimento no âmbito dos programas e projetos, retendo, registrando e disseminando o conhecimento e as lições aprendidas;

XII - integrar programas, projetos e pessoas, e otimizar o uso compartilhado de recursos.

**Seção IV****Da Unidade Setorial de Controle Interno - UNISECI**

**Art. 18** A Unidade Setorial de Controle Interno tem como missão de verificar a estrutura, o funcionamento e a segurança dos controles internos relativos às atividades sistêmicas, em apoio ao órgão central de controle interno, competindo-lhe:

I - elaborar e submeter à aprovação da Controladoria Geral do Estado, do Plano Anual de Acompanhamento dos Controles Internos - PAACI;

II - verificar a conformidade dos procedimentos relativos aos processos dos sistemas de Planejamento e Orçamento, Financeiro, Contábil, Patrimônio e Serviços, Aquisições, Gestão de Pessoas e outros realizados pelos órgãos ou entidades vinculadas;

III - revisar a prestação de contas mensal dos órgãos ou entidades vinculadas;

IV - realizar levantamento de documentos e informações solicitadas por equipes de auditoria;

V - prestar suporte às atividades de auditoria realizadas pela Controladoria Geral do Estado;

VI - supervisionar e auxiliar as Unidades Executoras na elaboração de respostas aos relatórios de Auditorias Externas;

VII - acompanhar a implementação das recomendações emitidas pelos órgãos de Controle Interno e Externo por meio dos Planos de Providências do Controle Interno - PPCI;

VIII - observar as diretrizes, normas e técnicas estabelecidas pela Controladoria Geral do Estado, relativas às atividades de Controle Interno;

IX - comunicar à Controladoria Geral do Estado, qualquer irregularidade ou ilegalidade de que tenha conhecimento, sob pena de responsabilidade solidária;

X - elaborar relatório de suas atividades e encaminhar à Controladoria Geral do Estado.

**Seção V****Da Unidade Estratégica de Transparência e Geoinformação**

**Art. 19** A Unidade Estratégica de Transparência e Geoinformação tem como missão construir mecanismos que possam tornar públicas informações sobre as demandas da sociedade e dos órgãos setoriais da SEMA, competindo-lhe:

I - formular, coordenar, fomentar e apoiar a implementação de planos, programas, projetos e normas voltados à promoção e fortalecimento da transparência, do acesso à informação, da conduta ética, da integridade, do controle social, da sua relação com o setor privado e dos princípios de governo aberto na administração pública;

II - promover, coordenar e fomentar a realização de estudos e pesquisas, com vistas à produção e à disseminação do conhecimento nas áreas de promoção da transparência, acesso à informação, conduta ética, integridade e dos princípios de governo aberto e controle social;

III - promover a articulação com órgãos, entidades e organismos nacionais e internacionais que atuem no campo da promoção da transparência, do acesso à informação, da conduta ética, da integridade e dos princípios de governo aberto e do controle social;

IV - participar em fóruns ou organismos nacionais e internacionais relacionados à promoção da transparência, do acesso à informação, da conduta ética, da integridade e dos princípios de governo aberto e do controle social;

V - promover a articulação com órgãos e entidades municipais, estaduais e federais com vistas à elaboração e à implementação de políticas de transparência e governo aberto;

VI - propor e coordenar a realização de ações que estimulem a participação dos cidadãos nas ações de transparência e controle social;

VII - supervisionar a criação e a gestão de sistema eletrônico específico para divulgação de informação e registro de pedidos de acesso à informação estabelecido, conforme legislação sobre o assunto;

VIII - supervisionar a criação e gestão do Portal da Transparência da Secretaria;

IX - exercer outras atividades correlatas à transparência de informações do órgão;

X - coordenar os procedimentos para a implementação e cumprimento da Lei do Acesso à Informação.

**Seção VI****Do Núcleo de Gestão Estratégica para Resultados - NGER**

**Art. 20** O Núcleo de Gestão Estratégica para Resultado da SEMA - NGER tem como missão promover o gerenciamento estratégico no âmbito da desta Secretaria de forma alinhada ao modelo de Gestão para Resultados do órgão central, aos planos e à estratégia governamental,

contribuindo para o alcance dos resultados institucionais, competindo-lhe:

- I - disseminar as metodologias dos processos de planejamento, de informações e de desenvolvimento organizacional;
- II - capacitar servidores, no âmbito setorial, para a execução dos processos de planejamento, de informações e de desenvolvimento organizacional;
- III - coordenar a formulação e a revisão dos instrumentos de planejamento no âmbito setorial;
- IV - coordenar o monitoramento das ações de governo no âmbito setorial;
- V - coordenar a avaliação do planejamento e das políticas públicas, no âmbito setorial;
- VI - promover o alinhamento do planejamento setorial com o planejamento estadual;
- VII - coordenar a seleção, acompanhamento e análise de indicadores para a programação setorial;
- VIII - auxiliar o Órgão Central de Planejamento na definição de metas e prioridades;
- IX - produzir diagnósticos, levantamentos, relatórios e outros tipos de informações, concernentes à política pública ou ao órgão, quando demandados pelo Órgão Central ou pela Alta Administração Setorial;
- X - auxiliar a Alta Administração setorial no processo de alinhamento da estrutura implementadora à estratégia estadual e setorial, incluindo o pessoal, o orçamento, a estrutura organizacional, os sistemas de informação e tecnológicos;
- XI - promover reuniões de acompanhamento e direcionamento da estratégia pela Alta Administração setorial;
- XII - prestar informações sobre o desempenho dos programas, seus objetivos e indicadores, e das ações e suas metas físicas e financeiras, sempre que demandado por unidades do próprio órgão, pelos Órgãos Centrais ou por órgãos externos;
- XIII - promover a integração interna, entre os níveis estratégico, tático e operacional do órgão, e a integração externa, promovendo a relação com os Órgãos Centrais nos processos da gestão estratégica.
- XIV - elaborar e divulgar Relatório de Qualidade do Meio Ambiente - RQMA;

**Parágrafo único.** O Núcleo de Gestão Estratégica para Resultado - NGER terá também a função de operacionalizar o sistema de Desenvolvimento Organizacional setorial com a implementação de modelos e técnicas de gestão que possibilitem o aperfeiçoamento e a padronização dos processos de trabalho e estrutura organizacional do órgão e entidade, competindo-lhe:

- I - revisar a estrutura organizacional do órgão ou entidade;
- II - disponibilizar as vinculações das unidades no Decreto de Estrutura Organizacional do órgão ou entidade;
- III - elaborar, atualizar e disponibilizar, em conjunto com as unidades setoriais, regimento interno do órgão ou entidade;
- IV - organizar, consolidar e disseminar, em conjunto com as unidades setoriais, as legislações de estrutura do órgão ou entidade;
- V - atualizar, orientar e validar, em conjunto com as unidades setoriais, a edição e manutenção dos Manuais Técnicos de Processos e Procedimentos do órgão ou entidade;
- VI - implementar e disseminar o modelo de gerenciamento de processos conforme diretrizes do órgão central;
- VII - aplicar e disseminar os métodos, padrões e ferramentas para mapeamento, análise, desenho e melhoria de processos;
- VIII - implementar e disseminar a cultura de gestão de processos no órgão ou entidade;
- IX - supervisionar o monitoramento dos indicadores de desempenho e melhoria dos processos, através da gestão da rotina dos processos do órgão ou entidade;
- X - monitorar a disponibilização das informações institucionais, no link Institucional, no sítio do órgão ou entidade.

#### Seção VII

##### Do Núcleo de Inteligência e Operações Conjuntas

**Art. 21** O Núcleo de Inteligência e Operações Conjuntas, tem por missão produzir, salvaguardar e difundir conhecimentos voltados a subsidiar e assessorar os tomadores de decisão nos níveis estratégico, tático e operacional, em assuntos atinentes à competência constitucional da Secretaria de Estado de Meio Ambiente - SEMA, bem como, atuar em auxílio à Ouvidoria Setorial do Meio Ambiente, Unidade Setorial de Correição e a Coordenadoria de Gestão de Pessoas, no que concerne respectivamente às suas demandas, competindo-lhe:

- I - subsidiar o Secretário titular da pasta em assuntos relacionados

à inteligência e contra inteligência;

- II - planejar, coordenar e executar as atividades de inteligência e contra inteligência de interesse da Secretaria;
- III - planejar e executar ações, inclusive sigilosas, relativas à obtenção e análise de dados para a produção de conhecimentos destinados a assessorar o Secretário titular da pasta quanto a segurança pessoal e institucional;
- IV - promover ações e o intercâmbio de dados e conhecimento relacionados à temática ambiental, com os integrantes do Sistema de Inteligência de Segurança Pública do Estado de Mato Grosso - SISP/MT e instituições congêneres;
- V - planejar, coordenar e executar a proteção de dados e conhecimentos sensíveis relativos à fiscalização ambiental;
- VI - coordenar, supervisionar e orientar a implantação do Plano de Segurança Institucional nos segmentos de segurança de pessoal, da documentação e material, dos sistemas de informação, das comunicações e das áreas e instalações;
- VII - planejar, coordenar, orientar e controlar as atividades relacionadas à segurança orgânica da Instituição, compreendendo o conjunto de medidas destinadas a prevenir e obstruir ações adversas que possam comprometer a segurança do patrimônio físico, bens móveis e imóveis pertencentes à Secretaria ou sob o uso desta, bem como das pessoas que transitam nas dependências deste órgão;
- VIII - avaliar dados e informações relacionadas direta ou indiretamente ao desmatamento, a exploração e a degradação florestal ilegal;
- IX - planejar, coordenar e executar o desenvolvimento de ações operacionais integradas entre os órgãos e instituições;
- X - produzir conhecimentos resultantes do processamento das informações obtidas pela atividade de inteligência, para prestar informações à Nível de Direção superior, e bem como subsidiar área operacional no que tange a planejamento de operação;
- XI - atuar na identificação e propor correções de potenciais ameaças, ações adversas e fragilidades eventualmente existentes nos processos de licenciamento, monitoramento, fiscalização e responsabilização pelos crimes e infrações ambientais;
- XII - prestar serviços técnicos, formular e propor instrumentos, mecanismos e estratégias específicas para a execução de ações que visem o combate ao desmatamento, a exploração e a degradação florestal ilegal;
- XIII - estabelecer fluxo permanente de informações estratégicas e operacionais, a fim de facilitar os processos de decisão pelos usuários;
- XIV - articular com as unidades desconcentradas para viabilizar a execução de ações que envolvam mais de uma unidade;
- XV - promover a interação e a colaboração com a Rede de Inteligência Ambiental da Amazônia Legal para aperfeiçoar o exercício de suas atribuições, por meio do intercâmbio de dados, conhecimentos e realização de trabalhos em conjunto, observada a legislação específica;
- XVI - manifestar-se sobre a indicação de servidores para a atividade de inteligência no âmbito da Secretaria;
- XVII - receber, protocolar, distribuir e arquivar documentos sigilosos da Secretaria;
- XVIII - cumprir e fazer cumprir a legislação pertinente à salvaguarda de documentos sigilosos;
- XIX - zelar pela guarda e manutenção dos arquivos do Núcleo de Inteligência;
- XX - estabelecer e manter uma rede de informantes e colaboradores;

#### Seção VIII

##### Da Comissão de Ética

**Art. 22** A Comissão de Ética tem como missão orientar os servidores para que, no exercício de suas funções, observem o princípio da moralidade e demais regras de conduta, de modo a prevenir eventuais conflitos de interesse ou outras transgressões de natureza ética, competindo-lhe aplicar dispositivos constantes no código de ética funcional do servidor público civil do Estado de Mato Grosso conforme Lei Complementar nº 112 de 1º de julho de 2002.

**Parágrafo único.** As competências, atribuições e demais normativas da Comissão de Ética estão dispostos em outros instrumentos normativos.

#### Seção IX

##### Da Unidade Jurídica

**Art. 23** A Unidade Jurídica, subordinada tecnicamente à Procuradoria Geral do Estado, tem como missão auxiliar a Procuradoria Geral do Estado na prestação de assessoria e consultoria ao Secretário de Estado e aos Secretários Adjuntos em assuntos de natureza jurídica, bem como servir-lhes de apoio na supervisão das atividades relacionadas com o

assessoramento jurídico em geral, competindo-lhe:

I - observar a orientação técnico-jurídica fixada pela Procuradoria Geral do Estado, cumprindo ou não, com a concordância do Secretário da pasta, todas as suas determinações e recomendações;

II - encaminhar à Procuradoria Geral do Estado, no prazo por ela fixado, todas as informações, documentos e diligências requisitados;

III - examinar e manifestar tecnicamente nos processos administrativos de competência da Secretaria, bem como sobre documentos que importem em direitos, obrigações e responsabilidades para o respectivo órgão, desde que não conflite com as atribuições da Procuradoria Geral do Estado, previstas na Lei Complementar nº 111/2002;

IV - auxiliar as atribuições da Procuradoria Geral do Estado, na defesa dos interesses da Secretaria, ativa ou passivamente, em juízo ou fora dele, nos termos do ordenamento jurídico vigente, encaminhando, ainda, em até 48 (quarenta e oito) horas de seu recebimento, todos os atos de citação, intimação ou comunicação referentes a processos judiciais à Procuradoria Geral do Estado;

V - exercer atividade instrumental, quando solicitado pelo Secretário de Estado, em processos administrativos, emitindo manifestação técnica preparatória, apontando pontos controversos e prestar informações sobre aspectos de natureza jurídico-legal da Secretaria;

VI - auxiliar o processo de elaboração e disponibilização das normas ambientais, devendo, após a conclusão dos trabalhos, remeter a minuta à Procuradoria Geral do Estado para manifestação e parecer;

VII - examinar o aspecto administrativo dos documentos e processos que lhes são submetidos, elaborando manifestação técnica, sob a supervisão da Procuradoria Geral do Estado, sugerindo as providências cabíveis;

VIII - identificar e propor à Procuradoria Geral do Estado a racionalização e o aperfeiçoamento de atos normativos de interesse da Secretaria;

IX - propor, acompanhar e avaliar a consolidação e modernização dos atos normativos ambientais estaduais para fins de atualização, pacificação e uniformização de entendimento, devendo, após a conclusão dos trabalhos, remeter à Procuradoria Geral do Estado para manifestação e parecer;

X - elaborar, adequar e formatar o ato normativo demandado pelos setores, submetendo a minuta à análise dos interessados e promovendo o debate interno visando o aperfeiçoamento da norma em elaboração, para, após a conclusão dos trabalhos, remeter à Procuradoria-Geral do Estado para manifestação e parecer;

XI - manifestar tecnicamente, no âmbito da Secretaria, sobre os textos de editais de licitação e dos respectivos contratos ou acordos congêneres, a serem celebrados e publicados, bem como nos atos passíveis de inexigibilidade ou dispensa de licitação e, posteriormente, encaminhar a PGE para emissão de parecer;

XII - atuar em processos administrativos disciplinares, sindicâncias administrativas e instruções sumárias;

XIII - desempenhar outras funções compatíveis com suas atribuições face à determinação do titular da pasta e/ou da Procuradoria Geral do Estado.

#### CAPÍTULO IV DO NÍVEL DE ASSESSORAMENTO SUPERIOR

##### Seção I Do Gabinete De Direção

**Art. 24** O Gabinete de Direção tem como missão auxiliar o Secretário de Estado de Meio Ambiente e os Secretários Adjuntos por meio da gestão do atendimento ao público e do gerenciamento das informações para melhor inter-relação entre as áreas da Secretaria, competindo-lhe:

I - auxiliar o Secretário, Secretário Executivo e Secretários Adjuntos no desempenho das atividades administrativas;

II - prestar atendimento, orientação e informações ao público interno e externo;

III - receber, elaborar, despachar, controlar e oficializar as correspondências recebidas no Gabinete;

IV - analisar, oficializar e controlar os atos administrativos e normativos firmados pelas unidades de direção superior;

V - organizar e controlar as leis, decretos e demais atos normativos de competência do órgão, entidade ou unidade;

VI - analisar, programar e controlar as despesas do Gabinete;

VII - organizar as reuniões do Secretário;

VIII - realizar a representação política e institucional da Secretaria, quando designado;

IX - receber, despachar e controlar prazos de processos administrativos, internos e externos, recebidos pelo gabinete.

##### Seção II Da Unidade de Assessoria

**Art. 25** A Unidade de Assessoria tem como missão prestar assessoria técnica, administrativa e jurídica aos gabinetes de direção e às demais unidades administrativas, competindo-lhe:

I - elaborar manifestação técnica e administrativa;

II - elaborar manifestação técnica sobre aspectos de natureza jurídica;

III - elaborar estudos e projetos de caráter técnico-legal;

IV - desenvolver relatórios técnicos e informativos.

V - elaborar minutas de leis, decretos e demais normas regulamentadoras, respeitando a orientação técnica quanto ao conteúdo do instrumento.

#### CAPÍTULO V DO NÍVEL DE ADMINISTRAÇÃO SISTÊMICA

##### Seção I Da Superintendência de Tecnologia da Informação

**Art. 26** A Superintendência de Tecnologia da Informação tem como missão planejar, organizar, coordenar, implantar e manter soluções tecnológicas alinhadas às necessidades organizacionais definidas pela SEMA, competindo-lhe:

I - Planejar e coordenar as atividades da TI em concordância com as diretrizes estratégicas da Secretaria de Meio Ambiente;

II - interagir com órgãos externos para acordos de cooperação técnica e intercâmbio de informações e conhecimentos;

III - viabilizar recursos financeiros para o pleno funcionamento da TI e dos Sistemas de Informação;

IV - promover o estreitamento da STI com outras superintendências;

V - manter o alinhamento da TI da Secretaria de Meio Ambiente com o SEITI - Sistema Estadual Integrado de Tecnologia da Informação;

VI - propor e disseminar políticas, programas e projetos em consonância com as diretrizes da Secretaria e do Sistema Estadual de Informação e Tecnologia da Informação - SEITI;

VII - promover e coordenar os Sistemas de Negócio da Secretaria;

VIII - estruturar e monitorar o planejamento estratégico e plano de trabalho anual de Tecnologia da Informação - TI;

IX - monitorar a efetividade do modelo e dos contratos de terceirização dos serviços de tecnologia da informação;

X - orientar e monitorar a prestação de serviços, segurança da informação, infraestrutura e o fornecimento de aplicativos transacionais e de inteligência, bem como a qualidade no atendimento às necessidades organizacionais;

XI - propor e analisar indicadores e prestar informações gerenciais sobre a efetividade na gestão de tecnologia e na contribuição com os resultados institucionais;

XII - consolidar e disponibilizar informações para os órgãos de controle interno e externo, e propor medidas de melhorias sobre inconformidades identificadas;

XIII - coordenar os projetos de Tecnologia da Informação em conjunto com o Gerente do projeto.

##### Subseção I Da Coordenadoria de Infraestrutura de Tecnologia da Informação

**Art. 27** A Coordenadoria de Infraestrutura de Tecnologia da Informação, como unidade de administração sistêmica, tem como missão coordenar, gerenciar, monitorar e disponibilizar a infraestrutura de TI, garantindo a performance e disponibilidade do ambiente, observando os requisitos de segurança e qualidade, conforme necessidades institucionais, competindo-lhe:

I - Coordenar, propor e manter infraestrutura de TI, requeridas na disponibilização dos serviços de TI inerentes a Banco de Dados, Servidor de Aplicação e Comunicação de Dados;

II - prospectar inovações e soluções de infraestrutura de TI inerentes a Banco de Dados, Servidor de Aplicação e Comunicação de Dados;

III - garantir a conformidade na prestação e qualidade da entrega

de serviços e soluções contratadas junto a terceiros inerente a sua área de atuação;

IV - garantir a efetividade nos processos e na entrega de soluções de infraestrutura de TI inerentes a Banco de Dados, Servidor de Aplicação e comunicação de Dados;

V - monitorar a conformidade nos processos, na entrega de soluções de infraestrutura e resultados dos indicadores gerenciais;

VI - gerenciar riscos de segurança de tecnologia da informação a nível de *datacenter*, atuando corretiva e preventivamente nas causas dos incidentes identificados;

VII - garantir a conformidade de seus processos.

#### Da Gerência de Atendimento e Suporte Técnico em Tecnologia da Informação

**Art. 28** A Gerência de Atendimento e Suporte Técnico em Tecnologia da Informação, como unidade de administração sistêmica, tem como missão operacionalizar Gestão de Serviços inerentes ao relacionamento direto com o cliente, provendo suporte e otimizando o uso dos recursos disponibilizados aos usuários, observando os requisitos de segurança e qualidade, competindo-lhe:

I - propor e manter modelo de prestação de serviços adequado à necessidade institucional;

II - prestar serviços de atendimento e suporte técnico demandado pelos usuários de TI em visão proativa e reativa;

III - prospectar inovações e soluções de gestão de serviços;

IV - monitorar os serviços de TI disponibilizados ao cliente;

V - atuar como ponto único de entradas de demandas de TI junto ao cliente;

VI - gerenciar a conformidade na prestação e da qualidade da entrega de serviços e soluções contratados junto a terceiros inerentes a sua área de atuação;

VII - gerenciar a efetividade nos processos e entrega de soluções de prestação de serviços em TI;

VIII - monitorar a conformidade dos processos e resultados dos indicadores na prestação de serviços em TI;

IX - manter e disponibilizar uma base de consulta para autoatendimento dos usuários, bem como do registro de conhecimento adquirido na prestação de serviços de suporte;

X - gerenciar os ativos do parque computacional.

XI - monitorar os serviços de manutenção de equipamentos junto a terceiros e o processo de contingenciamento de equipamentos do parque computacional;

XII - garantir a conformidade de seus processos.

#### Subseção II

##### Da Coordenadoria de Sistemas de Tecnologia da Informação

**Art. 29** A Coordenadoria de Sistemas de Tecnologia de Informação, tem como missão coordenar, executar, monitorar, adequar e melhorar o Processo de Desenvolvimento de Software (PDS) para manutenção e desenvolvimento de novos sistemas e soluções de inteligência de negócio, observando os devidos requisitos de normatização, legalidade, segurança, qualidade, padrões de projeto e padrões de processo de acordo com as prioridades estratégicas estabelecidas, competindo-lhe:

I - manter relacionamento com a área de negócio na concepção de sistemas de informações transacionais e gerenciais de TI;

II - desenvolver, manter, customizar e implantar sistemas de informações transacionais e de inteligência;

III - garantir a conformidade na prestação e qualidade da entrega de serviços e soluções contratadas junto a terceiros inerente a sua área de atuação;

IV - garantir a qualidade e segurança dos sistemas tecnológicos em sua área de atuação;

V - garantir a efetividade nos processos de desenvolvimento, customização, manutenção e entrega de sistemas transacionais e de inteligência às unidades do órgão;

VI - gerenciar modelo de dados corporativos;

VII - prospectar inovações tecnológicas e soluções de modelagem de banco de dados e inteligência do negócio;

VIII - prospectar inovações e soluções de desenvolvimento, customização e manutenção de sistemas transacionais;

IX - monitorar a conformidade dos processos e resultados dos indicadores gerenciais de sua área de atuação;

X - auxiliar a Gerência de Atendimento e Suporte Técnico em Tecnologia da Informação no suporte às soluções tecnológicas.

XI - analisar a viabilidade das demandas de desenvolvimento e customização dos sistemas transacionais e de inteligência às unidades do órgão;

XII - gerenciar Arquitetura corporativa relacionado ao Desenvolvimento e Manutenção de Sistemas;

XIII - garantir a conformidade de seus processos.

#### Subseção III

##### Da Coordenadoria de Planejamento, Qualidade e Segurança da Informação em Tecnologia da Informação

**Art. 30** A Coordenadoria de Planejamento, Qualidade e Segurança da Informação em Tecnologia da Informação, como unidade de administração sistêmica, tem como missão conduzir e monitorar a governança, planejar ações e gerenciar a qualidade e a efetividade das soluções, alinhando as necessidades institucionais com a gestão de tecnologia da informação, bem como gerenciar e manter o sistema de segurança da informação em TI, visando garantir a integridade, disponibilidade e confidencialidade das informações institucionais competindo-lhe:

I - prospectar inovações e novas soluções de mercado inerentes à área de Planejamento, Qualidade e de segurança da informação em Tecnologia da Informação;

II - manter e disseminar Modelo de Governança de TI, alinhado às necessidades, políticas e diretrizes organizacionais;

III - fomentar as atividades relativas ao desenvolvimento da cultura da qualidade e excelência no âmbito da área de TI;

IV - articular, propor e monitorar a capacitação para o desenvolvimento de competências e a efetividade no desempenho das equipes da STI, voltadas para a qualidade e conformidade dos processos de trabalho;

V - propor e manter métodos e padrões para o Gerenciamento de Projetos;

VI - estruturar e monitorar a execução do PSTI;

VII - elaborar e monitorar a execução de projetos, processos e planos emergenciais e alinhar ao PSTI/ PTA;

VIII - manter e monitorar os padrões de qualidade da execução dos processos da STI;

IX - gerenciar e auditar a qualidade dos processos e Normas da STI;

X - gerar e prestar suporte na análise de indicadores e na produção de informações estratégicas e operacionais para tomada de decisão;

XI - propor e manter alinhados às necessidades institucionais, modelo e soluções de segurança da informação, integrado ao sistema de segurança;

XII - estruturar e manter soluções de gestão de risco em segurança da informação;

XIII - garantir a conformidade na prestação e qualidade da entrega de serviços e soluções contratadas junto a terceiros inerente a STI;

XIV - monitorar a efetividade e conformidade nos processos, na entrega de soluções de segurança da informação e resultados dos indicadores gerenciais;

XV - garantir a conformidade de seus processos.

#### Seção II

##### Da Coordenadoria Financeira

**Art. 31** A Coordenadoria Financeira tem como missão coordenar, supervisionar, gerir os processos financeiros para assegurar o equilíbrio financeiro e a correta evidenciação dos direitos e obrigações da organização da unidade orçamentária, competindo-lhe:

I - avaliar na sua área de atuação os riscos financeiros e fiscais;

II - elaborar a programação financeira nos limites dos tetos estabelecidos pelo Órgão Central;

III - acompanhar e avaliar a programação financeira;

IV - promover ajustes na programação financeira;

V - promover o cumprimento das diretrizes e orientações emanadas do Órgão Central do Sistema Financeiro do Estado;

VI - supervisionar a transmissão de pagamentos ao agente financeiro;

VII - propor políticas e práticas de gestão financeira;

VIII - propor e analisar indicadores e prestar informações gerenciais sobre a efetividade na gestão financeira e na contribuição com os resultados institucionais;

IX - realizar a correta classificação e registro contábil dos ingressos de recursos financeiros apurados no âmbito da secretaria;

X - analisar as prestações de contas de suprimento de fundos no âmbito da unidade orçamentária.

#### Subseção I

##### Da Gerência de Execução Financeira

**Art. 32** A Gerência Financeira tem como missão administrar o ponto de equilíbrio financeiro, a solvência e adimplência de pagamentos segundo

o fluxo financeiro da programação financeira institucional e promover a execução financeira da despesa com transparência e observância dos princípios da Administração Pública, apurar recursos financeiros, elaborar e monitorar a programação financeira possibilitando a efetividade na execução da despesa de forma a otimizar o melhor alcance dos objetivos das áreas meio e finalísticas fazendárias, minimizando o respectivo risco institucional, cujas competências são:

- I - supervisionar e controlar a execução financeira;
- II - identificar e registrar as receitas na unidade orçamentária, adotando providências para assegurar o repasse em tempo hábil;
- III - exercer o acompanhamento e controle do fluxo de caixa, adotando providências para garantir o equilíbrio entre fontes de receitas e despesas vinculadas;
- IV - exercer o acompanhamento e controle da programação financeira, promovendo intervenções em situações que comprometem o equilíbrio financeiro, requerendo bloqueio orçamentário na hipótese de frustração definitiva de fonte de receita financiadora das despesas da unidade orçamentária;
- V - realizar a liquidação e pagamento das despesas programadas, aferindo sua conformidade de acordo com as legislações vigentes;
- VI - controlar a execução financeira, de acordo com as orientações emanadas do órgão central do sistema financeiro.

### Seção III Da Coordenadoria Contábil

**Art. 33** A Coordenadoria Contábil tem como missão coordenar os processos contábeis para assegurar a correta evidenciação do patrimônio, direitos e obrigações da organização da unidade orçamentária, competindo-lhe:

- I - elaborar o planejamento contábil setorial, entendido como a verificação do grau de aderência dos atos e fatos resultantes da gestão orçamentária, financeira e patrimonial ocorrida na Secretaria às contas que compõem o Plano de Contas Único do Estado;
- II - coordenar e orientar o registro e a elaboração dos relatórios contábeis, assegurando a correção dos registros no sistema FIPLAN;
- III - promover e homologar a conciliação das contas contábeis e financeiras com as disponibilidades em banco;
- IV - coordenar e controlar a execução dos registros necessários para evidenciar a situação e a composição patrimonial da unidade jurisdicionada;
- V - coordenar a elaboração das demonstrações contábeis e coordenar o encaminhamento dos demais relatórios destinados a compor a prestação de contas mensal e anual da Unidade Jurisdicionada aos Órgãos de Controle Interno e Externo;
- VI - coordenar o registro dos atos e fatos da gestão orçamentária e patrimonial, de acordo com as orientações emanadas do órgão central do sistema de contábil;
- VII - subsidiar o órgão central de contabilidade a efetivar a conciliação bancária da conta única;
- VIII - coordenar e acompanhar a conformidade contábil e documental da unidade orçamentária;
- IX - definir e estabelecer as diretrizes para orientar a contabilização de atos e fatos no âmbito da unidade orçamentária;
- X - definir iniciativas para atender recomendações e apontamentos dos órgãos de controle externo em matéria contábil;
- XI - promover a disseminação de conhecimento contábil no âmbito da unidade;
- XII - promover o cumprimento das diretrizes orientações emanadas do Órgão Central de Contabilidade do Estado;
- XIII - realizar a depreciação dos bens móveis.

#### Subseção I Da Gerência de Informações e Conformidade Contábil

**Art. 34** A Gerência de Informações e Conformidade Contábil tem como missão realizar o registro sistemático e tempestivo de atos e fatos financeiros e patrimoniais verificados no âmbito ambiental, consolidar e disponibilizar demonstrativos contábeis e realizar a prestação de contas correspondente, competindo-lhe:

- I - validar a carga inicial do orçamento, de restos a pagar e saldo contábeis, em contraste com a legislação vigente e orientações do órgão central de contabilidade;
- II - apurar a regularidade e exatidão da classificação e registro contábil no âmbito da secretaria sistêmica;
- III - efetuar o integral registro de todos os atos potenciais, inclusive contratos e convênios;

IV - realizar a conciliação contábil do movimento bancário e financeiro de todos os valores disponibilizados e despendidos;

V - promover a regularização de toda e qualquer inconsistência ou irregularidade apontadas pela conciliação bancária;

VI - elaborar as prestações de contas mensal e anual, observados o ordenamento jurídico, as boas práticas da profissão e as diretrizes organizacionais e as diretrizes do órgão central;

VII - produzir as informações necessárias para o cumprimento das obrigações acessórias e principais relativas aos encargos sociais e fiscais à Receita Federal do Brasil e às Prefeituras Municipais e outras entidades a que a entidade a que representa por força da natureza da atividade desenvolvida é obrigada a manter cadastro;

VIII - orientar e controlar a execução do registro contábil no âmbito da secretaria sistêmica, promovendo no tempo oportuno ações necessárias para assegurar tempestividade, adequação e completude, observando as diretrizes e orientações do órgão contábil central do Estado;

IX - proceder ao levantamento e a correta escrituração dos exigíveis e realizáveis da unidade orçamentária, inclusive, promovendo as ações necessárias para a correta avaliação de seus componentes e provisão de perdas;

X - definir e controlar a execução do conjunto de ações necessárias para regularizar pendências de caráter contábil, apontadas pelos Órgãos de Controle, no âmbito da unidade orçamentária;

XI - garantir o sincronismo das informações contábeis com a dos demais sistemas de gestão públicos não integrados ao sistema contábil oficial;

XII - subsidiar as tomadas de contas anuais e extraordinárias dos ordenadores de despesas e dos demais responsáveis por dinheiro, bens e valores dos órgãos subordinados;

XIII - certificar os registros dos atos e fatos de execução orçamentária, financeira e patrimonial incluídos no sistema FIPLAN e a existência de documentos hábeis que comprovem as operações;

XIV - verificar se os registros dos atos e fatos de execução orçamentária, financeira e patrimonial efetuados pela Unidade Gestora foram realizados em observância às normas vigentes;

XV - realizar a conformidade contábil dos registros dos atos de gestão orçamentária, financeira e patrimonial praticados pelos ordenadores de despesa e responsáveis por bens públicos, no âmbito do Ministério e das entidades vinculadas;

XVI - documentar aos setores competentes sobre qualquer irregularidade nos lançamentos efetuados na Unidade Gestora Executora, bem como nos processos de licitação, dispensa, inexigibilidade, suprimento de fundos e demais

XVII - elaborar e disponibilizar as informações contábeis legais, bem como as solicitadas pela gestão.

### Seção IV Da Coordenadoria de Orçamento

**Art. 35** A Coordenadoria de Orçamento tem como missão coordenar, monitorar, avaliar e realizar as atividades de programação e execução orçamentária e dos planos de gestão e das parcerias da SEMA, competindo-lhe:

- I - promover a articulação dos processos de trabalho da LOA no âmbito do órgão ou entidade, em conjunto com o NGER;
- II - dar suporte na classificação orçamentária das despesas e suas fontes de financiamento na elaboração da LOA;
- III - identificar o valor das despesas de caráter obrigatório e continuado para elaboração da proposta orçamentária setorial;
- IV - apoiar e prestar orientações técnicas e normativas na elaboração da Lei Orçamentária - LOA;
- V - acompanhar e orientar o proponente do início à finalização do convênio de descentralização, termos de colaboração e fomento;
- VI - orientar as áreas técnicas e demais unidades do órgão na elaboração da prestação de contas, encaminhando-as ao órgão concedente;
- VII - manter arquivos sobre os termos e acordos de cooperação e demais documentos deles decorrentes.

#### Subseção I Da Gerência dos Planos de Gestão e das Parcerias Institucionais

**Art. 36** A Gerência dos Planos de Gestão e das Parcerias Institucionais tem como missão gerenciar os planos de gestão e as parcerias institucionais, através do suporte técnico administrativo nas etapas de instrução, celebração e o acompanhamento da execução, da aplicação dos recursos e nas prestações de contas, de forma integrada com as unidades do Órgão, competindo-lhe:

- I - disponibilizar programas de convênios de descentralização, termos de colaboração e fomento no sistema SIGCON para adesão dos

proponentes interessados;

II - inserir a solicitação de termos aditivos no sistema SIGCON no caso de descentralização de recursos por meio de convênios, termos de colaboração e fomento;

III - providenciar a publicação do termo de convênio de descentralização, termos de colaboração e fomento firmado com os proponentes;

IV - registrar a publicação dos convênios e termos aditivos de descentralização, termos de colaboração e fomento no sistema SIGCON;

V - acompanhar e orientar o proponente do início à finalização do convênio de descentralização, termos de colaboração e fomento;

VI - analisar a conformidade documental referente às prestações de contas dos convênios de descentralização, termos de colaboração e fomento, bem como da aplicação dos recursos;

VII - emitir, quando necessário, notificação ao proponente para saneamento de irregularidades identificadas na análise da prestação de contas, encaminhando inclusive quando necessário processo para tomada de contas especial;

VIII - manter arquivos sobre os convênios de descentralização, termos de colaboração e fomento e demais documentos deles decorrentes;

IX - dar suporte as unidades dos órgãos ou entidades na elaboração e preenchimento da proposta no SIGCON;

X - acompanhar execução dos convênios de descentralização, termos de colaboração e fomento;

XI - orientar as áreas técnicas e demais unidades do órgão na elaboração da prestação de contas, encaminhando-as ao órgão concedente;

XII - formalizar minutas de Termo e Acordo de Cooperação e respectivos aditivos;

XIII - inserir o plano de trabalho, elaborado pela área técnica do órgão ou entidade, no sistema SIGCON;

XIV - registrar as informações referentes à celebração, execução e prestação de contas das cooperações e respectivos aditivos no SIGCON;

XV - acompanhar a execução e a vigência dos termos e acordos de cooperação no âmbito do órgão ou entidade participante;

XVI - prestar informações relativas aos termos e acordos de cooperação celebrados pelo órgão ou entidade;

XVII - manter arquivos sobre os termos e acordos de cooperação e demais documentos deles decorrentes;

XVIII - comunicar ao Ministério Público competente, quando detectados indícios de crime contra a administração pública no decorrer da execução ou da prestação do convênio.

#### Subseção II

##### Da Gerência de Execução Orçamentária

**Art. 37** A Gerência de Execução Orçamentária tem como missão gerenciar e realizar as atividades de programação e execução orçamentária aprovados pela Lei Orçamentária Anual LOA a cada exercício, obedecendo aos parâmetros estabelecidos na legislação que o rege, competindo-lhe:

I - acompanhar a execução do PTA/LOA desta Secretaria;

II - prestar informações sobre a situação da execução orçamentária deste órgão;

III - proceder ajustes no orçamento após análise prévia da necessidade de suplementação e/ou alteração, através da solicitação de créditos adicionais e de alteração do Quadro de Detalhamento da Despesa - QDD;

IV - solicitar liberação de bloqueio orçamentário;

V - consolidar e disponibilizar informações e relatórios gerenciais sobre a execução das ações e programas desta Secretaria;

VI - elaborar o Relatório de Avaliação da Programação Orçamentária, de cada exercício;

VII - zelar pela legalidade dos atos relativos à execução da despesa deste órgão;

VIII - propor normas complementares e procedimentos padrões relativos à sua área de atuação;

IX - atestar a conformidade de seus processos;

X - apoiar o NGER na elaboração do Plano de Trabalho Anual - PTA e da Lei Orçamentária Anual - LOA;

XI - emitir Pedido de Empenho PED e Empenho.

#### Seção V

##### Da Coordenadoria de Gestão de Pessoas

**Art. 38** A Coordenadoria de Gestão de Pessoas tem como missão coordenar e conduzir as políticas e práticas de gestão de pessoas, provendo e desenvolvendo carreiras e remuneração, competências e qualidade de vida, visando o desempenho profissional, o atendimento à demanda laboral e o alcance de resultados, competindo-lhe:

I - supervisionar e orientar a execução dos processos de provimento

e movimentação de pessoal;

II - supervisionar e orientar a execução dos processos de aplicação de pessoal;

III - supervisionar e orientar a execução dos processos de desenvolvimento, saúde e segurança no trabalho;

IV - supervisionar e orientar a execução dos processos de manutenção de pessoal;

V - supervisionar e orientar a execução dos processos de monitoramento de pessoal;

VI - consolidar e gerenciar as informações de pessoal;

VII - propor e aplicar legislação de pessoal;

VIII - avaliar o sistema gestão de pessoas;

IX - acompanhar a auditoria de controle interno e externo.

#### Subseção I

##### Da Gerência de Provimento, Manutenção e Aplicação

**Art. 39** A Gerência de Provimento, Manutenção e Aplicação tem como missão gerir o provimento e o desenvolvimento dos cargos, carreiras e remuneração, normas e o desempenho profissional, contribuindo com o atendimento da demanda laboral, a produtividade e resultados, competindo-lhe:

I - acompanhar pessoal terceirizado, de parcerias, de contrato de gestão, de convênios e de termo de cooperação técnica;

II - contratar estagiários;

III - contratar temporários;

IV - solicitar e acompanhar concurso público;

V - encaminhar ao Tribunal de Contas do Estado - TCE informações sobre concurso;

VI - lotar servidores e controlar efetivo exercício - comissionado;

VII - lotar servidores e controlar efetivo exercício - efetivos;

VIII - recepcionar e integrar pessoal;

IX - abrir ficha funcional e registrar dados de servidores efetivos e comissionados;

X - acompanhar, analisar e informar vida funcional;

XI - elaborar escala de gozo de férias e licença prêmio;

XII - formalizar gozo de férias;

XIII - conceder licença prêmio;

XIV - formalizar gozo de licença prêmio;

XV - efetuar contagem em dobro de licença prêmio;

XVI - orientar e instruir processo de aposentadoria;

XVII - orientar e instruir processo de abono permanência;

XVIII - orientar e instruir processo de movimentação de servidor (lotação);

XIX - orientar e instruir processo de licença para mandato classista, atividade política, mandato eletivo e qualificação profissional;

XX - orientar e instruir processo de reintegração, recondução e cessação;

XXI - gerir o lotacionograma e o quadro de pessoal;

XXII - acompanhar processo administrativo disciplinar;

XXIII - instruir processo de desligamento de pessoal;

XXIV - redimensionar e planejar quadro de pessoal;

XXV - elaborar impacto de acréscimo nas despesas com pessoal e encargos sociais;

XXVI - planejar e avaliar orçamento da despesa de pessoal e encargos sociais;

XXVII - fazer lançamento e conferência da prévia de pagamento das informações de pessoas no sistema informatizado;

XXVIII - analisar e aprovar a folha de pagamento;

XXIX - cancelar pagamentos;

XXX - efetuar controle orçamentário da despesa de pessoal e encargos sociais;

XXXI - descrever e analisar cargos e funções;

XXXII - orientar e instruir processo para enquadramento originário;

XXXIII - avaliar desempenho de pessoal - anual e especial;

XXXIV - orientar e instruir processo para progressão funcional horizontal;

XXXV - orientar e instruir processo para progressão funcional vertical;

XXXVI - analisar a aprendizagem por estágio supervisionado;

XXXVII - orientar e instruir processo para alteração de jornada de trabalho;

XXXVIII - descontar faltas não justificadas;

XXXIX - gerir sistema informatizado de gestão de pessoas;

XL - planejar e medir indicadores de pessoal.

#### Subseção II

##### Da Gerência de Capacitação e do Conhecimento



**Art. 40** A Gerência de Capacitação e Conhecimento tem como missão promover o desenvolvimento de competências, do desempenho e a gestão do conhecimento, possibilitando ambiente de aprendizagem e a adequação do perfil profissional às necessidades requeridas no exercício de atividades e resultados do Órgão, competindo-lhe:

- I - levantar as necessidades de capacitação;
- II - instruir e acompanhar a licença para qualificação profissional;
- III - propor e incentivar práticas que propiciem a produção e registro de conhecimento entre os servidores;
- IV - oportunizar e oferecer espaços para compartilhamento e socialização do conhecimento adquirido entre os servidores;
- V - incentivar as capacitações em serviço baseado na troca de conhecimento e experiências entre os servidores.

### Subseção III

#### Da Gerência de Qualidade de Vida no Trabalho

**Art. 41** A Gerência de Qualidade de Vida no Trabalho tem como missão a promoção, prevenção, proteção e vigilância da saúde e segurança dos servidores no trabalho, competindo-lhe:

- I - executar e avaliar ações de Saúde e Segurança no Trabalho;
- II - implementar ações e programas de promoção, prevenção e proteção à saúde dos servidores, acidentes em serviço, doenças profissionais e do trabalho, em consonância com as diretrizes da Política de Saúde e Segurança no Trabalho;
- III - investigar as condições de saúde e segurança no trabalho dos servidores;
- IV - criar, capacitar e manter as Comissões Locais de Segurança no Trabalho - CLST;
- V - promover eventos informativos e educativos sobre saúde e segurança no trabalho;
- VI - promover ações e programas de prevenção de riscos ocupacionais inerentes a função ou originárias no trabalho;
- VII - realizar procedimentos necessários ao acompanhamento da recuperação e reinserção dos servidores afastados por problemas de saúde, no seu retorno ao trabalho, ou durante a readaptação de função;
- VIII - realizar o acompanhamento dos servidores que sofreram acidentes de trabalho, e encaminhar os procedimentos de registro da Comunicação de Acidentes e Agravos à Saúde do Servidor - CASS;
- IX - realizar os procedimentos de orientação e encaminhamentos junto aos servidores com indicação de aposentadoria por invalidez;
- X - promover ações educativas e de orientação sobre saúde mental, relações sociais no trabalho, visando mais saúde, satisfação e eficiência no desempenho das atividades laborais;
- XI - promover ações coordenadas de educação para a aposentadoria junto aos servidores, no sentido de repensar a profissão, avaliar atitudes e também preparar-se para o pós-carreira com saúde e qualidade de vida;

XII - atender às demandas legais e prestar informações à Previdência do Estado em razão da solicitação de aposentadoria especial e outras situações que couber;

XIII - cumprir e fazer cumprir as disposições legais e regulamentares sobre a saúde e segurança no trabalho, contidas no Manual de Saúde e Segurança no Trabalho.

### Seção VI

#### Da Coordenadoria de Apoio Logístico

**Art. 42** A Coordenadoria de Apoio Logístico tem como missão coordenar o fornecimento de bens, materiais, serviços e infraestrutura requeridos pelas unidades no exercício das atividades e alcance de resultados, conforme requisitos operacionais inerentes às rotinas e sistema de trabalho, competindo-lhe:

- I - orientar e coordenar os processos de bens de consumo e permanente;
- II - orientar e coordenar os processos de serviços gerais;
- III - orientar e coordenar os processos de gestão de transporte;
- IV - orientar e coordenar os processos de gestão dos bens imóveis;
- V - orientar e validar a elaboração do Projeto Básico/Plano de Trabalho ou Termo de Referência para aquisição de bens ou serviços;
- VI - orientar e acompanhar a fiscalização de contratos da área de atuação.

### Subseção I

#### Da Gerência de Almoxarifado

**Art. 43** A Gerência de Almoxarifado tem como missão gerenciar o fornecimento e estoque de bens de consumo necessários para exercício das atividades pelas unidades administrativas, competindo-lhe:

- I - levantar e consolidar a necessidade de aquisição de bens de consumo e solicitar aquisição;
- II - realizar recebimento de bens de consumo fisicamente;
- III - realizar incorporação de bens de consumo;
- IV - atender as requisições de bens de consumo;
- V - realizar a movimentação de bens de consumo por transferência ou doação;
- VI - realizar descarte de bens de consumo obsoleto.

### Subseção II

#### Da Gerência de Patrimônio Mobiliário

**Art. 44** A Gerência de Patrimônio Mobiliário tem como missão gerenciar o fornecimento e a utilização dos bens permanentes necessários para exercício das atividades pelas unidades administrativas, competindo-lhe:

- I - levantar e consolidar a necessidade de aquisição de bens permanentes e solicitar aquisição;
- II - realizar o recebimento físico de bens permanentes;
- III - realizar incorporação de bens permanentes;
- IV - realizar a movimentação de bens permanentes;
- V - auxiliar a comissão de inventário na elaboração do inventário físico e financeiro dos bens móveis pertencentes ao órgão ou entidade.

### Subseção III

#### Da Gerência de Patrimônio Imobiliário

**Art. 45** A Gerência de Patrimônio Imobiliário tem como missão gerenciar o patrimônio imobiliário e zelar pela sua conservação, mantendo a infraestrutura predial e ambiente de trabalho adequado à execução das rotinas e sistemas de trabalho da organização, competindo-lhe:

- I - programar, organizar, controlar e executar as atividades relacionadas ao patrimônio imobiliário, conforme normas e procedimentos técnicos estabelecidos pela Secretaria de Estado de Planejamento e Gestão - SEPLAG e pela legislação vigente;
- II - manter sob sua guarda e responsabilidade todos os projetos referentes às edificações de imóveis de sua responsabilidade;
- III - apresentar dados e prestar informações para atender auditorias, diligências ou consultas, dentro do prazo estabelecido, à Secretaria de Estado de Planejamento e Gestão e aos órgãos ou entidades de controle interno e externo;
- IV - manter cadastro atualizado dos imóveis locados, bem como, controlar e registrar os gastos mensais com aluguel de imóveis;
- V - organizar, manter cadastro e registro do patrimônio imobiliário sob sua responsabilidade;
- VI - encaminhar à Secretaria Adjunta de Patrimônio e Serviços com todos os documentos necessários à efetivação da averbação na matrícula, quando da realização de novas construções e ampliações da estrutura física, em imóveis que lhe estejam afetados;
- VII - manter sob sua guarda e responsabilidade cópia dos documentos, títulos e processos relativos ao patrimônio dos quais detenha o domínio ou posse;
- VIII - providenciar as regularizações documentais imobiliárias, fornecendo subsídios para os atos legais relativos ao registro imobiliário dos imóveis adquiridos ou desapropriados no seu interesse;
- IX - reunir os elementos necessários aos procedimentos judiciais destinados à defesa do patrimônio imobiliário, quando necessário;
- X - providenciar, perante a municipalidade, o alvará de localização e funcionamento, a imunidade de IPTU dos imóveis sob sua responsabilidade.
- XI - auxiliar na realização do inventário anual dos bens imóveis e encaminhar aos setores responsáveis do órgão ou entidade e à Secretaria Adjunta de Patrimônio e Serviços/SEPLAG.

### Subseção IV

#### Da Gerência de Serviços Gerais

**Art. 46** A Gerência de Serviços Gerais tem como missão gerenciar a prestação de serviços gerais requeridos na execução das rotinas e sistema de trabalho das unidades, competindo-lhe:

- I - levantar e consolidar a necessidade de aquisição referente a serviços gerais e solicitar aquisição;
- II - gerir o consumo de água, energia elétrica e telefonia fixa e móvel do órgão ou entidade;
- III - manter quadro atualizado dos locais, dimensões e quantitativo de servidores necessários à execução dos serviços (vigilância e limpeza).

#### **Subseção V Da Gerência de Transporte**

**Art. 47** A Gerência de Transporte tem como missão gerenciar a frota e serviços de transporte, provendo os meios de locomoção requeridos no exercício das atividades de rotina do Órgão, conforme requisitos operacionais inerentes aos sistemas de trabalho, competindo-lhe:

- I - levantar e consolidar a demanda de consumo de combustível do órgão ou entidade;
- II - gerir e prover serviços de transporte, propondo soluções para conciliar os métodos de trabalho nas diferentes regiões de atendimento;
- III - gerir o uso da frota;
- IV - realizar a gestão de combustível;
- V - monitorar as informações de abastecimento de combustível do órgão ou entidade;
- VI - manter cadastro atualizado da frota de veículos próprios e terceirizados do órgão ou entidade.

#### **Subseção VI Da Gerência de Protocolo**

**Art. 48** A Gerência de Protocolo tem como missão gerir as atividades e o sistema de registro e controle do trâmite de processos, competindo-lhe:

- I - classificar, registrar, autuar, tramitar, informar e distribuir os documentos;
- II - gerenciar e monitorar o Sistema Informatizado de Protocolo;
- III - treinar os usuários para operacionalizar o Sistema Informatizado de Protocolo;
- IV - disseminar as normas e procedimentos técnicos das atividades de protocolo;
- V - acompanhar os indicadores de gestão de documentos e adotar medidas corretivas.

#### **Subseção VII Da Gerência de Arquivo Setorial**

**Art. 49** A Gerência de Arquivo Setorial tem como missão gerenciar o acervo documental físico ou eletrônico, em fase corrente e intermediária, visando a sua eliminação ou recolhimento para a guarda permanente, manter a organização, arquivamento, guarda e o fornecimento das informações requeridas pela organização, competindo-lhe:

- I - orientar o arquivamento dos documentos no arquivo corrente e a transferência para o Arquivo Intermediário ou recolhimento para o Arquivo Permanente;
- II - arquivar os documentos no Arquivo Intermediário e Permanente;
- III - proceder a eliminação dos documentos que já cumpriram o prazo de guarda, em conformidade com a legislação vigente;
- IV - orientar a aplicação dos instrumentos de gestão documental, como o Código de Classificação de Documentos, Tabela de Temporalidade de Documentos e formulários padrões, em conformidade com o Manual de Procedimentos Técnicos de Gestão de Documentos do Estado;
- V - atualizar do Código de Classificação de Documentos e a Tabela de Temporalidade de Documentos, juntamente com o Órgão Central, sempre que necessário;
- VI - disseminar normas que regulam sobre o trato da massa documental, seja por meio físico ou eletrônico, garantindo a conformidade no uso e o sigilo requerido.
- VII - acompanhar os indicadores de gestão de documentos e adotar medidas corretivas.

#### **Seção VII Da Coordenadoria de Aquisições e Contratos**

**Art. 50** A Coordenadoria de Aquisições e Contratos tem como missão coordenar e promover as aquisições e contratações de bens, serviços e obras, de acordo com as prioridades, padrões e parâmetros legais estabelecidos, contribuindo com as rotinas e resultados organizacionais, bem como coordenar as atividades técnicas de gestão dos contratos no âmbito da Secretaria, competindo-lhe:

- I - disseminar políticas, diretrizes, práticas e normas de aquisições e contratos no órgão e propor melhorias nos processos setoriais;
- II - coordenar, organizar, planejar e consolidar a elaboração do plano anual de aquisições do órgão;
- III - consolidar e disponibilizar informações para os órgãos de controle interno e externo, Ministério Público e órgãos do judiciário, e propor medidas de melhorias sobre inconformidades identificadas;
- IV - consolidar e disponibilizar informações para o órgão central de aquisições, quando solicitado e para atender as exigências Lei de Acesso à Informação;
- V - prestar orientação técnica no processo de construção e instrução do Termo de Referência de aquisições, em todas as modalidades;
- VI - analisar e orientar sobre a definição da modalidade licitatória;
- VII - exercer o acompanhamento e controle de indicadores de desempenho dos processos de aquisição e de gestão de contratos, bem como das informações sobre a qualidade dos bens e serviços contratados;
- VIII - promover a indicação das equipes de pregão e demais modalidades licitatórias, monitorando a expedição e validade dos atos expedidos, bem como a efetividade no desempenho das atribuições;
- IX - zelar pela conformidade dos processos, adotando as providências legais que se fizerem necessárias;
- X - recepcionar e verificar a regularidade na instrução dos processos, orientando as unidades nos ajustes requeridos;
- XI - providenciar a implantação dos planos de providências encaminhados pela Unidade de Controle Interno da Secretaria;
- XII - promover a divulgação, no âmbito de suas competências, de informações de interesse coletivo ou geral nos termos da Lei de Acesso à informação;
- XIII - disponibilizar as informações e arquivos de documentos necessários para alimentação do Portal Transparência e Sistemas de Órgãos de Controle, zelando pelo cumprimento dos prazos e exigências legais;
- XIV - acompanhar o cumprimento das disposições contratuais e propor a adoção de providências legais que se fizerem necessárias, na hipótese de inadimplemento, baseada nas informações devidamente fundamentadas, dos fiscais de contrato;
- XV - exercer o acompanhamento e controle dos processos de notificação, apuração de responsabilidades e definição de penalidades de fornecedores por descumprimento contratual.

#### **Subseção I Da Gerência de Gestão de Aquisições**

**Art. 51** A Gerência de Gestão de Aquisições tem como missão gerenciar e executar o plano de aquisições, possibilitando o provimento de bens, serviços e obras que atendam às necessidades e planos de trabalho institucionais conforme parâmetros legais estabelecidos, competindo-lhe:

- I - realizar a fase interna do procedimento licitatório por pregão, concorrência, convite ou tomada de preços;
- II - responder às pesquisas de quantitativo, quando solicitadas pelo órgão central, a fim de subsidiar os processos de intenção de registro de preços, garantindo que os atos estejam formalizados e aprovados por autoridade competente;
- III - aderir à ata de registro de preços;
- IV - informar, ao órgão gerenciador da ata de registro de preços, as ocorrências referentes às penalizações aplicadas pelo órgão/entidade participante do registro de preços;
- V - realizar os procedimentos de aquisição por inexigibilidade ou dispensa de licitação;
- VI - promover o controle dos processos de adesão carona em Atas de registro de preços;
- VII - dar publicidade a todos os procedimentos licitatórios, notificando os interessados quando for o caso;
- VIII - notificar as empresas cadastradas das irregularidades ou resultados das licitações;
- IX - realizar o registro de preços nas modalidades compatíveis, nas aquisições ou contratações de objeto exclusivo, atentando para os procedimentos dele decorrentes, nos termos previstos na legislação estadual;
- X - providenciar o registro de todos os processos de aquisições no respectivo Sistema Cooperativo de Aquisições Governamentais.

#### **Subseção II Da Gerência de Gestão de Contratos**

**Art. 52** A Gerência de Gestão de Contratos tem como missão proceder à instrução, atualização, acompanhamento e orientação dos contratos, observando a legalidade e o cumprimento do objeto e prazo de execução, competindo-lhe:

I - promover o cumprimento tempestivo de direitos da administração em relação a terceiros e exercer a responsabilização contratual ou extracontratual, nas hipóteses em que couber;

II - elaborar e formalizar contratos;

III - instruir processos de reajustes contratuais;

IV - dar publicidade à celebração de contratos, aditamentos e alterações por meio de publicação no Diário Oficial;

V - monitorar a vigência dos contratos e providenciar os aditamentos e alterações;

VI - acompanhar o cumprimento das disposições contratuais e propor a adoção de providências legais que se fizerem necessárias, na hipótese de inadimplemento, baseada nas informações devidamente fundamentadas, dos fiscais de contrato;

VII - dar suporte e orientar os fiscais de contratos no que tange ao acompanhamento da execução do contrato;

VIII - providenciar o registro de todos os contratos, aditivos e alterações no respectivo Sistema Cooperativo de Gestão de Contratos e demais ferramentas de gestão exigidas pelo Estado;

IX - analisar e validar os termos de Referência e requerimentos de prorrogação de contrato, bem como os requerimentos de acréscimos e supressões;

X - manter sob a guarda os contratos originais respeitando os prazos previstos na tabela de temporalidade do Estado;

XI - elaborar e enviar notificações aos Contratados, sempre que necessário;

XII - instruir inicialmente os processos para fins de responsabilização e aplicação de penalidades a contratada, em casos de descumprimento contratual, nos termos da legislação vigente, e posterior encaminhamento ao setor competente para apuração das faltas, bem como fazer o acompanhamento de seu andamento;

XIII - monitorar a execução física e financeira dos contratos.

### Subseção III

#### Do Núcleo de Aplicação de Penalidade por Infrações Contratuais

**Art. 53** O Núcleo de Aplicação de Penalidade por Infrações Contratuais tem como missão promover a apuração de responsabilidades por descumprimento contratual conforme dispõe a Instrução Normativa n. 001/2019/SEMA, orientar e apoiar as unidades demandantes no âmbito da Secretaria, competindo-lhe:

I - instruir os processos de descumprimento contratual por pessoa jurídica;

II - emitir relatório de apuração de infração;

III - emitir notificações;

IV - emitir relatório final de apuração de infração;

V - emitir juízo de admissibilidade nos casos de apresentação de recurso e/ou pedido de reconsideração;

VI - encaminhar processos para a PGE para inscrição em dívida ativa e cobrança judicial;

VII - Encaminhar processos para o processo de responsabilização;

VIII - desenvolver procedimentos internos (manual, POP) e desenhar fluxos dos processos de aplicação de penalidades;

IX - realizar todos os procedimentos administrativos necessários para autuação e instrução do processo administrativo.

X - comunicar ao cadastro geral de fornecedores do Estado de Mato Grosso e ao Cadastro de Empresas Inidôneas e Suspensas-CEIS/MT para registro no cadastro da respectiva sancionada.

XI - promover cadastro interno de penalidades, em que deverão registradas todas as penalidades aplicadas e manter atualizado.

### Subseção IV

#### Do Núcleo de Aplicação de Informação para Aquisição e Contrato

**Art. 54** O Núcleo de Informação para Aquisições e Contratos tem como missão auxiliar na execução de atividades administrativas da Coordenadoria de Aquisições e Contratos sempre que for necessário e apoiar as unidades demandantes no âmbito da Secretaria, competindo-lhe:

I - realizar pesquisa para comprovação de preço, conforme dispõe o Decreto Estadual n. 840/2017 e suas alterações.

II - elaborar mapa de preços.

III - emitir informações e justificativas dos preços pesquisados.

IV - receptionar e consolidar as pesquisas de quantitativo para envio a SEPLAG;

V - pesquisar e cadastrar ITEM no sistema de Aquisições Governamentais-SIAG.

VI - verificar a disponibilidade da Ata de Registro de Preços vigente.

VII - efetuar os lançamentos no site da SEMA e nos sistemas APLIC, PWEB, SIAG e SIAG C, FIPLAN, SICONV e GEOBRAS e outros

relacionados a aquisições e contratos;

VIII - digitalizar os processos de compras, contratos e licitação.

IX - manter controle das atividades e acompanhar os prazos das atividades do núcleo.

### Seção VIII

#### Da Coordenadoria de Arrecadação

**Art. 55** A Coordenadoria de Arrecadação tem como missão coordenar o planejamento e a realização da receita orçamentária e extra orçamentária, monitorando o registro e a execução, orientando o orçamento e a programação financeira e possibilitando decisões sobre a aplicação, ajustes e manutenção do equilíbrio fiscal, competindo-lhe:

I - propor e monitorar a implementação das políticas, diretrizes e normas de tributação e arrecadação de taxas pelos serviços prestados.

II - identificar a correta norma legal, que disciplina o pagamento de quaisquer taxas ou assemelhados em atividades de interesse ao meio ambiente, executadas por terceiros;

III - calcular os valores pecuniários que devem ser recolhidos em favor da Secretaria, em guias, documentos de arrecadação, concessão de licenças e efetuar controle de parcelamento de Autos de Infração e TAC até a quitação dos mesmos;

IV - controlar a distribuição e arrecadação oriunda das carteiras de pesca da Secretaria;

V - projetar e analisar cenários de potencial de arrecadação de receitas orçamentárias e extra orçamentárias;

VI - monitorar a efetividade do planejamento e realização da arrecadação;

VII - potencializar a realização, monitoramento e fiscalização da receita.

VIII - proferir análises e pareceres que não possuam natureza jurídica sobre processos envolvendo recolhimento e ressarcimento sobre tal tributo;

IX - disponibilizar ou orientar sobre o acesso e emissão de certidão negativa de débito.

X - proferir notificações para pagamento de Notificações Fiscais ou Autos de Infração, Termos de Ajustes de Conduta - TAC e outros documentos que requeram recolhimento e tramitem na esfera administrativa, monitorando o cumprimento pelo sujeito passivo;

XI - monitorar, manter registro ou acesso aos dados cadastrais e produzir informações pertinentes ao Cadastro Técnico Profissional e de Pessoas Jurídicas, requeridos pelas unidades e partes interessadas nas relações de trabalho e atendimento ao cidadão;

XII - prestar serviços ou orientar as equipes de atendimento ao cidadão-usuário sobre os serviços inerentes à sua competência regimental.

### Subseção I

#### Da Gerência de Planejamento e Monitoramento da Receita

**Art. 56** A Gerência de Planejamento e Monitoramento da Receita tem como missão planejar e acompanhar a realização da receita orçamentária e extra orçamentária, monitorando seu registro e sua execução, competindo-lhe:

I - gerenciar e promover execução das políticas e diretrizes de gestão inerentes a sua área de atuação, mantendo o alinhamento na estruturação e implementação das rotinas e do plano setorial de trabalho;

II - promover análise de cenário e disponibilizar projeção e tendências de potencial de arrecadação;

III - prover informações para subsidiar o planejamento orçamentário e da programação financeira, bem como para tomada de decisão sobre revisão da programação e do orçamento.

IV - monitorar a realização da receita proveniente de fontes de recursos orçamentários ou extra orçamentários, bem como das ações ou eventos de cobrança das taxas ambientais e de notificações fiscais, de conforme planejamento de arrecadação e de programação financeira, fornecendo informações para tomada de decisão.

### CAPÍTULO VI

#### DO NÍVEL DE EXECUÇÃO PROGRAMÁTICA

### Seção I

#### Da Superintendência de Gestão da Desconcentração e Descentralização

**Art. 57** A Superintendência de Gestão da Desconcentração e Descentralização tem como missão promover a gestão da desconcentração e

a descentralização dos serviços ambientais, assegurando a efetividade das ações de atribuição do órgão em âmbito regional, bem como promovendo junto aos municípios do Estado de Mato Grosso a implementação da gestão ambiental das atividades de impacto local, competindo-lhe:

I - supervisionar e monitorar a desconcentração dos serviços junto as Diretorias de Unidades Desconcentradas;

II - acompanhar e avaliar o processo de expedição das licenças ambientais expedidas pelas Diretorias das Unidades Desconcentradas;

III - propor melhorias de infraestrutura, sistemas, logística e pessoal utilizados pelas Diretorias de Unidades Desconcentradas, que impacte diretamente na qualidade dos serviços prestados de desconcentração da gestão ambiental;

IV - planejar, orientar, realizar e monitorar a implementação das políticas e ações de descentralização dos serviços ambientais;

V - supervisionar o processo de habilitação dos municípios na política de descentralização da gestão ambiental, proporcionando a capacitação necessária para assumir as atribuições que lhes cabem junto ao processo de licenciamento, monitoramento e fiscalização ambiental das atividades/empreendimentos de impacto local.

#### Subseção I

##### Da Coordenadoria de Desconcentração e Descentralização

**Art. 58** A Coordenadoria de Desconcentração e Descentralização tem como missão implementar o processo de prestação de serviços ambientais desconcentrados e descentralizados, competindo-lhe:

I - executar e monitorar o processo desconcentração e descentralização, produzindo informações acerca de serviços ambientais prestados;

II - propor e acompanhar capacitações, em parcerias com os demais setores da Secretaria envolvidos, a fim de garantir a competência e a segurança jurídica necessária para os servidores lotados nas Diretorias de Unidades Desconcentradas, no processo de licenciamento, monitoramento e fiscalização ambiental;

III - promover e acompanhar o processo de habilitação dos municípios do estado de Mato Grosso na política de descentralização da gestão ambiental, tornando-os aptos, em especial, ao licenciamento, monitoramento e fiscalização ambiental das atividades e empreendimentos que causem ou possam causar impacto ambiental de âmbito local;

IV - planejar, executar e coordenar capacitações, em parceria com os demais setores da Secretaria envolvidos, a fim de garantir a competência dos municípios e consórcios públicos para a gestão ambiental, em especial do licenciamento, monitoramento e fiscalização ambiental das atividades de impacto local;

V - promover e participar, em parceria com os demais setores da Secretaria, de eventos que envolvam os municípios e respectivos consórcios;

#### Seção II

##### Da Superintendência de Gestão de Processos Administrativos e Autos de Infração

**Art. 59** A Superintendência de Gestão de Processos Administrativos e Autos de Infração tem como missão contribuir para a conservação do meio ambiente por meio da responsabilização administrativa ambiental dos infratores, bem como prestar orientação jurídica, competindo-lhe:

I - julgar, em primeira instância, os processos administrativos decorrentes de infrações ambientais;

II - prestar orientação jurídica por meio de manifestação jurídico-administrativa, quanto à aplicação da legislação ambiental, às unidades administrativas da Secretaria, quando demandada;

III - promover o atendimento ao público referente aos processos em trâmite na Superintendência de Gestão de Processos Administrativos e Autos de Infração.

#### Subseção I

##### Da Coordenadoria de Processos Administrativos e Autos de Infração

**Art. 60** A Coordenadoria de Processos Administrativos e Autos de Infração tem como missão promover a instrução necessária aos processos de auto de infração, julgar as lides infracionais ambientais e prestar orientação jurídica, competindo-lhe:

I - instruir, distribuir e monitorar os processos administrativos de auto de infração para análise e decisão administrativa;

II - distribuir e monitorar os processos administrativos que demandam pareceres jurídico-administrativos;

III - julgar, em primeira instância, os processos administrativos decorrentes de infração ambiental;

IV - prestar orientação jurídica quanto à aplicação da legislação ambiental por meio de manifestação jurídica-administrativa, quando demandado pelas unidades da Secretaria.

#### Seção III

##### Da Superintendência de Regularização e Monitoramento Ambiental

**Art. 61** A Superintendência de Regularização e Monitoramento Ambiental tem como missão promover a gestão dos dados geoespaciais desta secretaria, a regularização ambiental dos imóveis rurais, o acompanhamento das atividades agrícolas e pecuárias, extensivas e semiextensivas e realizar o monitoramento ambiental, produzindo indicadores de desenvolvimento sustentável para subsidiar a política ambiental do Estado de Mato Grosso, competindo-lhe:

I - supervisionar a implementação do Cadastro Ambiental Rural - CAR e da Regularização Ambiental dos imóveis rurais;

II - supervisionar a implementação do monitoramento da cobertura vegetal;

III -acompanhar as atividades agrícolas e pecuárias, extensivas e semiextensivas;

IV - realizar o planejamento da paisagem com subsídio das informações da regularização ambiental;

V - supervisionar a base de dados geoespaciais da Secretaria;

VI - propor o desenvolvimento, adequação e melhoria nos sistemas de informações geoespaciais;

VII - atualizar, consolidar, avaliar e divulgar os dados referentes aos Indicadores de Desenvolvimento Sustentável de Mato Grosso;

VIII - produzir informações ambientais que subsidiem a política ambiental.

#### Subseção I

##### Da Coordenadoria de Geoprocessamento e Monitoramento Ambiental

**Art. 62** A Coordenadoria de Geoprocessamento e Monitoramento Ambiental tem por missão realizar o monitoramento da cobertura vegetal, dar suporte na área de geoprocessamento e sensoriamento remoto e administrar a base de dados geoespaciais da Secretaria, competindo-lhe:

I - administrar a base de dados geoespaciais da Secretaria;

II - estabelecer padrões e regras para inserção, registro e armazenamento de dados geoespaciais a serem utilizados pelos setores da Secretaria;

III - administrar o banco de imagens da Secretaria;

IV - elaborar bases cartográficas, mapas e cartas temáticas;

V - monitorar focos de calor, áreas queimadas, desmatamentos, degradação e exploração florestal;

VI - consolidar e divulgar informações geradas pelo licenciamento de atividades de florestamento, reflorestamento, manejo florestal, reposição florestal, desmatamento para agricultura, pecuária e queima controlada;

VII - dar suporte operacional às unidades administrativas da Secretaria, com apoio em sistemas de informações geográficas, técnicas de geoprocessamento e sensoriamento remoto;

VIII - disponibilizar informações para subsidiar os indicadores de desenvolvimento sustentável;

IX - analisar e propor projetos relacionados ao aprimoramento dos sistemas de geoprocessamento e sensoriamento remoto utilizados pela Secretaria;

X - analisar os dados de interesse ambiental, apurados pelo monitoramento e sensoriamento remoto;

XI - emitir laudos, pareceres que não possuam natureza jurídica e interpretações dos dados analisados;

XII - monitorar o desmatamento e degradação florestal em função das linhas de base dos programas de REDD+ do Estado.

#### Subseção II

##### Da Coordenadoria de Cadastro e Regularização Ambiental Rural

**Art. 63** A Coordenadoria de Cadastro e Regularização Ambiental Rural tem por missão promover o Cadastro Ambiental Rural - CAR e a Regularização Ambiental dos Imóveis Rurais de Mato Grosso, competindo-lhe:

I - analisar as informações do CAR e da regularização ambiental dos imóveis rurais;

II - produzir informações da regularização ambiental para subsidiar o planejamento da paisagem;

III - propor e participar da execução de projetos e atividades relacionados ao aprimoramento dos sistemas de informações utilizados pela Secretaria;

IV - coordenar a produção e divulgação das informações sobre o

CAR e da regularização para uso do público interno e externo;

V - apoiar o CAR para pequenos produtores rurais;

VI - realizar acompanhamento e avaliação do Cadastro Ambiental Rural - CAR e da regularização ambiental no Estado;

VII - planejar e coordenar as atividades de vistorias e monitoramento referentes à análise do Cadastro Ambiental Rural;

VIII - elaborar e aplicar indicadores de qualidade e produtividade das análises técnicas;

IX - validar as informações geoespaciais do cadastro ambiental rural e da regularização ambiental.

X - analisar, propor, desenvolver e executar projetos e atividades relacionados ao aprimoramento dos sistemas de informações e de tecnologia utilizados para o CAR e regularização ambiental;

XI - captar e acompanhar parcerias e planos de trabalho com organizações governamentais e não governamentais para o CAR e a regularização de imóveis rurais;

XII - propor e executar capacitação para o público interno e externo sobre o CAR e a regularização ambiental;

XIII - elaborar material para fins de divulgação e capacitação do CAR e da regularização ambiental para o público interno e externo;

XIV - executar atividades de apoio ao CAR e a regularização ambiental para pequenos imóveis rurais;

XV - produzir e disponibilizar informações sobre o CAR e a regularização ambiental.

#### Da Gerência de Monitoramento de Cadastro Ambiental Rural

**Art. 64** A Gerência de Monitoramento de Cadastro Ambiental Rural tem por missão gerenciar, monitorar e dar suporte ao cadastro ambiental rural, competindo-lhe:

I - auxiliar a execução de melhorias e atividades relacionados ao aprimoramento dos sistemas de Análise do CAR utilizados pela Secretaria;

II - contribuir na produção e divulgação das informações sobre o CAR e da regularização para uso do público interno e externo, bem como na captação e acompanhamento de parcerias e planos de trabalho com organizações governamentais e não governamentais para o CAR;

III - elaborar e aplicar indicadores de qualidade e produtividade das análises técnicas;

IV - elaborar material para fins de divulgação e capacitação do CAR para o público interno e externo;

V - monitorar a produtividade dos colaboradores em quantidade de análises de CAR e fornecer informações em forma de relatórios mensais, provenientes de planilha específica, a Secretaria Adjunta de Gestão Ambiental.

#### Da Gerência de Monitoramento da Regularização Ambiental Rural

**Art. 65** A Gerência de Monitoramento da Regularização Ambiental tem por missão promover a regularização e monitoramento dos passivos ambientais dos imóveis rurais, competindo-lhe:

I - promover a análise técnica dos Planos de Recuperação de Área Degradada e/ou Alterada PRADAs oriundos dos cadastros do SIMCAR-Sistema Matogrossense de Cadastro Ambiental Rural;

II - promover a análise técnica das propostas compensação de reserva legal;

III - gerar e emitir os termos de compromisso para regularização ambiental rural dos cadastros validados pendentes de regularização;

IV - promover a análise e gestão das cotas de reserva ambiental (CRA);

V - produzir e disponibilizar informações sobre a regularização ambiental para uso do público interno e externo;

VI - finalizar termo de compromisso cumprido e encaminhar para execução judicial termo de compromisso não cumprido, quando couber;

VII - realizar vistorias referentes à regularização ambiental;

VIII - monitorar o cumprimento dos termos de compromisso.

#### Subseção III

##### Da Coordenadoria de Agricultura e Pecuária Extensiva e Semiextensiva

**Art. 66** A Coordenadoria de Agricultura e Pecuária Extensiva e Semiextensiva têm como missão promover o licenciamento e monitoramento das atividades agrícolas e pecuárias, extensivas e semiextensivas, competindo-lhe:

I - propor normas de controle das atividades potencialmente poluidoras do setor;

II - verificar o cumprimento das obrigações ambientais impostas

pelas notificações, termos de ajustamento de condutas, planos de recuperação de áreas degradadas e outros;

III - manter uma base de dados atualizados dos projetos e atividades de agricultura e pecuária extensiva e semiextensiva e seus respectivos licenciamentos;

IV - avaliar a possibilidade de dispensa ou não de licenciamento ambiental para atividades de baixo impacto ambiental;

V - coordenar os trabalhos de renovação de Licença de Operação e posterior monitoramento da execução dos programas ambientais, dos empreendimentos e atividades agrícolas e pecuárias, extensivas e semiextensivas licenciados com Estudo de Impacto Ambiental e Relatório de Impacto Ambiental (EIA/RIMA).

#### Seção IV

##### Da Superintendência de Mudanças Climáticas e Biodiversidade

**Art. 67** A Superintendência de Mudanças Climáticas e Biodiversidade têm como missão promover a conservação e a preservação da biodiversidade, o equilíbrio e a sustentabilidade dos ecossistemas, monitoramento da recuperação das áreas degradadas das propriedades rurais, em unidades de conservação e áreas públicas e o enfrentamento das mudanças climáticas, competindo-lhe:

I - propor e implementar políticas públicas de gestão ambiental;

II - definir diretrizes e estratégias para a gestão: dos ecossistemas, das áreas degradadas em propriedades rurais, unidades de conservação e áreas públicas; do uso ecologicamente sustentável das áreas de uso restrito pantanais e planícies pantaneiras; do uso sustentável dos produtos da sociobiodiversidade; da flora do Estado de Mato Grosso; da fauna e recursos pesqueiros; mitigação e adaptação dos efeitos das mudanças climáticas globais; do Sistema Estadual de Unidades de Conservação e do Sistema Estadual de REDD+;

III - supervisionar a implementação da Política Nacional de Biodiversidade, da Política Nacional e Estadual de Mudanças Climáticas, a Política Estadual de Pesca e dos Sistemas Estadual de Unidades de Conservação e de REDD+;

IV - supervisionar o Fundo Estadual de REDD+;

V - propor e fomentar a implantação do Jardim Botânico;

VI - validar as informações geoespaciais das unidades de conservação estaduais;

VII - executar fiscalização nas atividades de sua competência;

VIII - elaborar pareceres que não possuam natureza jurídica e recomendações técnicas quando solicitado pelos níveis de decisão colegiados.

#### Subseção I

##### Da Coordenadoria de Mudanças Climáticas e REDD+

**Art. 68** A Coordenadoria de Mudanças Climáticas e REDD+ tem como missão a construção de políticas públicas que contribuam para o enfrentamento das mudanças climáticas e garantir a execução de ações visando à redução das emissões e aumento dos estoques de carbono, contribuindo para o desenvolvimento socioeconômico do Estado de Mato Grosso competindo-lhe:

I - propor, elaborar, coordenar e avaliar as políticas, estudos e instrumentos que promovam a mitigação da emissão dos gases de efeito estufa, incentivando o desenvolvimento e uso de tecnologias mais limpas, adoção de práticas de maior eficiência energética e a estabilização da concentração de gases de efeito estufa na atmosfera;

II - secretariar o Conselho Gestor do Sistema Estadual de REDD+, o Fórum Estadual de Mudanças Climáticas e a implantação e o funcionamento do Painel Científico do Sistema Estadual de REDD+, dando apoio técnico e administrativo;

III - propor, elaborar, coordenar e avaliar as políticas, estudos, programas e projetos que promovam a adaptação aos efeitos das mudanças climáticas.

IV - organizar e disseminar as informações sobre as mudanças climáticas e do Sistema Estadual de REDD+, incluindo informações sobre os métodos e critérios utilizados, o cadastro de projetos e ações de REDD+, a alocação e registros de reduções de emissões, o monitoramento, das emissões do desmatamento e degradação florestal, e a contabilidade das reduções de emissões e aumento de remoções;

V - elaborar o inventário das emissões por fontes e remoções por sumidouros de gases de efeito estufa;

VI - implantar e coordenar a construção de Programas de REDD+ de forma participativa;

VII - implantar, coordenar, cadastrar, analisar, aprovar e monitorar os projetos e ações de REDD+;

VIII - Prever a alocação de unidades de REDD+, autorizar o registro e manter o Sistema de Controle e Registro das reduções de emissões e aumento de remoções;

IX - aprovar as ações de preparação e apoio ao REDD+ e a destinação de recursos;

X - realizar o inventário das reduções de emissões do desmatamento e da degradação florestal e do aumento de remoções resultantes de atividades de aumento dos estoques de carbono florestal ocorridos no território do estado, expressos em toneladas de dióxido de carbono (CO<sub>2</sub>);

XI - mensurar, verificar, comunicar e administrar a contabilidade estadual de REDD+ com a finalidade de contabilização das reduções de emissões do desmatamento e da degradação florestal e do aumento de remoções resultantes de atividades de aumento dos estoques de carbono florestal ocorridos no território do estado, expressos em toneladas de dióxido de carbono (CO<sub>2</sub>);

XII - providenciar auditorias independentes para avaliação do Sistema Estadual de REDD+;

XIII - realizar estudos visando a implementação e propor a regulamentação para o funcionamento do Fundo Estadual de REDD+.

### Subseção II

#### Da Coordenadoria de Conservação e Restauração de Ecossistemas

**Art. 69** A Coordenadoria de Conservação e Restauração de Ecossistemas tem como missão gerenciar, implementar e propor políticas públicas, desenvolver ferramentas de gestão dos ecossistemas de forma a contribuir com a proteção, a conservação e o uso sustentável da biodiversidade e promoção da recuperação dos ecossistemas, competindo-lhe:

I - propor e implementar políticas, promover estudos, parcerias e ações com a finalidade de conservação, restauração e uso sustentável dos ecossistemas como estratégia para conservação dos recursos naturais, espécies vegetais ameaçadas de extinção e Sociobiodiversidade;

II - apoiar e secretariar o Comitê Estadual da Reserva da Biosfera do Pantanal de Mato Grosso;

III - mapear as paisagens das áreas de uso restrito, pantanais e planícies alagáveis do Estado de Mato Grosso;

IV - analisar, realizar vistorias e autorizar limpeza de pastagens na área da Planície alagável do Pantanal Mato-grossense e Planície Pantaneiras do Araguaia e Guaporé;

V - analisar, vistoriar, emitir pareceres técnicos e autorização de coleta e transporte para plano de manejo de produtos florestais não madeireiros que não impliquem na supressão de indivíduos;

VI - autorizar a coleta, resgate e transporte de material botânico de espécies nativas para licenciamento de empreendimento;

VII - elaborar diagnóstico de áreas degradadas das unidades de conservação e áreas públicas estaduais, propondo áreas prioritárias para recuperação e ou restauração e monitoramento, quando solicitado;

VIII - contribuir com a atualização do Mapa de vegetação do Estado de Mato Grosso;

IX - manifestar-se tecnicamente quanto às demandas relativas à conservação e restauração de ecossistemas;

X - promover a divulgação e publicação de conhecimento sobre manejo da biodiversidade e ecossistemas.

### Subseção III

#### Da Coordenadoria de Fauna e Recursos Pesqueiros

**Art. 70** A Coordenadoria de Fauna e Recursos Pesqueiros tem como missão coordenar as atividades referentes à proteção e conservação do patrimônio faunístico e dos recursos pesqueiros do Estado de Mato Grosso, competindo-lhe:

I - propor, coordenar e executar programas, projetos e atividades de proteção, conservação, monitoramento e manejo sustentável da fauna silvestre e dos recursos pesqueiros;

II - propor ações de combate ao tráfico de animais silvestres, à biopirataria, à caça e à pesca ilegais;

III - propor e elaborar procedimentos para o licenciamento ambiental de empreendimentos que utilizem espécimes da fauna silvestre;

IV - subsidiar os diferentes setores da Secretaria com informações e pareceres técnicos referentes à fauna e aos recursos pesqueiros;

V - emitir autorizações e pareceres técnicos relacionados à fauna silvestre e aos recursos pesqueiros nas diferentes áreas de interesse;

VI - propor atos normativos relacionados à fauna silvestre e aos recursos pesqueiros;

VII - planejar e executar a gestão da fauna silvestre em cativeiro;

VIII - coordenar o recebimento, a triagem, a manutenção e a destinação de animais silvestres provenientes das ações de fiscalização, resgate ou entrega voluntária.

IX - monitorar a pesca em suas diferentes modalidades;

X - controlar a introdução e promover a erradicação de espécies exóticas e/ou invasoras;

XI - desenvolver instrumentos econômicos e tecnológicos para conservação da fauna silvestre e dos recursos pesqueiros;

XII - aplicar o conhecimento técnico-científico e tradicional na gestão da fauna silvestre e dos recursos pesqueiros para sua proteção e conservação.

XIII - estimular e avaliar a implantação de centros de triagem e/ou reabilitação de animais silvestres nativos, provenientes das ações de fiscalização, resgate ou entrega voluntária, vítimas ou não de maus-tratos ou captura ilegal;

XIV - estimular, avaliar e gerenciar cadastros e a implantação de áreas de soltura/reintrodução de animais silvestres;

XV - promover a gestão e encaminhamentos referentes à soltura, reintrodução, a guarda provisória e o monitoramento dos animais silvestres.

### Da Gerência de Fauna Silvestre

**Art. 71** A Gerência de Fauna Silvestre tem como missão gerenciar o manejo dos animais silvestres provenientes das ações de fiscalização, resgate ou entrega voluntária, competindo-lhe:

I - receber, triar, manter e destinar os animais silvestres provenientes das ações de fiscalização, resgate ou entrega voluntária, conforme deliberações conjuntas com a Coordenadoria de Fauna e Recursos Pesqueiros;

II - orientar e acompanhar as ações de recepção, manutenção e destinação de animais silvestres pelas unidades descentralizadas da Secretaria, conforme deliberações conjuntas com a Coordenadoria de Fauna e Recursos Pesqueiros;

III - executar as ações necessárias à manutenção e manejo dos animais silvestres em cativeiro sob responsabilidade da Secretaria;

IV - monitorar as áreas de soltura de animais silvestres implantadas, conforme deliberação técnica da Coordenadoria de Fauna e Recursos Pesqueiros;

V - gerenciar a soltura, a reintrodução, a guarda provisória e o monitoramento dos animais silvestres nativos, conforme deliberações conjuntas com a Coordenadoria de Fauna e Recursos Pesqueiros;

VI - autorizar o transporte dos animais silvestres sob tutela da Secretaria, conforme deliberações conjuntas com a Coordenadoria de Fauna e Recursos Pesqueiros.

### Subseção IV

#### Da Coordenadoria de Unidades de Conservação

**Art. 72** A Coordenadoria de Unidades de Conservação tem como missão promover a implantação e a manutenção do Sistema Estadual de Unidades de Conservação, competindo-lhe:

I - propor a criação de unidades de conservação com base em estudos técnicos e consultas públicas;

II - coordenar o Programa Estadual de Reservas Particulares do Patrimônio Natural - RPPNs;

III - gerenciar as unidades de conservação estaduais e seus entornos legais;

IV - coordenar as ações das Gerências Regionais das unidades de conservação estaduais;

V - elaborar e coordenar a execução de programas e projetos relacionados às unidades de conservação estaduais;

VI - coordenar e realizar as avaliações do Índice UCTI (ICMS Ecológico) que compõem o índice geral do Imposto sobre Circulação de Mercadorias e prestação de Serviços;

VII - administrar os recursos provenientes das arrecadações próprias das unidades de conservação estaduais;

VIII - estabelecer procedimentos administrativos e realizar acompanhamento da aplicação dos recursos da compensação ambiental e recursos decorrentes de arrecadação, serviços e atividades das próprias Unidades de Conservação;

IX - propor critérios, padrões, normas e procedimentos para gestão das unidades de conservação;

X - propor procedimentos e acompanhamento da concessão de licenças para pesquisas em unidades de conservação;

XI - promover a conservação e preservação das espécies da flora e fauna localizadas no interior e Zonas de Amortecimento das UCs Estaduais por meio de programas de pesquisa;

XII - promover o desenvolvimento de Programa de educação ambiental em UC's Estaduais e Zonas de Amortecimento através de parcerias realizadas;

XIII - promover intercâmbio científico, técnico e cultural com

entidades e órgãos nacionais e internacionais;

XIV - propor e fomentar a implantação do Jardim Botânico;

XV - avaliar a implementação das unidades de conservação estaduais;

XVI - promover a elaboração e implementação dos planos de manejo e de uso público das unidades de conservação estaduais;

XVII - promover estudos para a valoração dos serviços ecossistêmicos das unidades de conservação ambiental.

#### Da Gerência de Compensação Ambiental e Regularização Fundiária

**Art. 73** A Gerência de Compensação Ambiental e Regularização Fundiária tem como missão promover a compensação ambiental e a regularização fundiária das Unidades de Conservação Estaduais, competindo-lhe:

I - operacionalizar as diretrizes, resoluções e deliberações advindas da Câmara de Compensação Ambiental, referentes à destinação de recursos para unidades de conservação estaduais;

II - orientar os empreendedores, quanto aos procedimentos e normas relativas ao cumprimento da compensação ambiental;

III - promover a celebração de termos de compromisso com empreendedores para execução de recursos de compensação ambiental;

IV - gerenciar a execução dos recursos de compensação ambiental destinados às unidades de conservação estaduais;

V - promover a elaboração dos Termos de Referência que subsidiarão o empreendedor na Execução da Compensação Ambiental por Significativo Impacto Ambiental;

VI - monitorar, fiscalizar e elaborar relatórios, referentes ao cumprimento das obrigações de compensação ambiental, por meio da comissão de acompanhamento firmadas em termos de compromisso junto aos empreendedores, comunicando ao setor licenciador e a Câmara de Compensação Ambiental, quanto ao eventual inadimplemento;

VII - consolidar, atualizar e divulgar periodicamente as informações referentes à destinação, disponibilidade e aplicação dos recursos de compensação ambiental destinadas às unidades de conservação estaduais;

VIII - auxiliar na elaboração de normas e procedimentos para o cumprimento da compensação ambiental oriunda dos processos de licenciamento ambiental.

IX - cadastrar na Base de Unidades de Conservações Estaduais os imóveis adquiridos por meio de Compensação por Degradação em Reserva Legal, após findado o processo;

X - promover a demarcação das Unidades de Conservação Estaduais;

XI - elaborar estudos sobre a situação fundiária das unidades de conservação estaduais;

XII - monitorar a regularização ambiental de propriedades e atividades rurais no entorno e no interior das UC's Estaduais, nos casos que se aplique.

#### Da Gerência do Parque Estadual Massairo Okamura

**Art. 74** A Gerência do Parque Estadual Massairo Okamura tem como missão prestar apoio na execução das atividades, programas e projetos conforme coordenação da Coordenadoria de Unidades de Conservação, da Superintendência de Mudanças Climáticas e Biodiversidade, competindo-lhe:

I - planejar e executar atividades de monitoramento ambiental na unidade de conservação, bem como na zona de amortecimento, em conformidade com a legislação vigente;

II - participar da elaboração do plano de manejo e executar ações conforme estabelecidas neste instrumento técnico;

III - monitorar e supervisionar a execução dos projetos de pesquisa a serem desenvolvidos dentro dos limites da unidade de conservação;

IV - acompanhar quaisquer obras, instalações e atividades realizadas na unidade de conservação, assegurando sua conformidade com o plano de manejo;

V - planejar e executar atividades de difusão ambiental na unidade de conservação e seu entorno;

VI - exercer o controle e avaliação dos sistemas de vigilância, de comunicação, de prevenção e controle de incêndio;

VII - implementar as normas técnicas para proteção e segurança do público, na área da unidade de conservação;

VIII - monitorar as atividades relacionadas à gestão participativa nas unidades de conservação;

IX - promover atividades sustentáveis nas unidades de conservação quando permitidas e em suas zonas de amortecimento;

X - manifestar sobre autorizações de implantação de atividades poluidoras ou potencialmente poluidoras na zona de amortecimento ou dentro da Unidade de Conservação conforme categoria de manejo;

XI - manter atualizado um banco de dados sobre pressão e ameaças existentes na Unidade de Conservação e seu entorno;

XII - realizar o controle e orientação dos visitantes das unidades de conservação, em conformidade com a categoria de manejo;

XIII - atender visitantes, populações do entorno e moradores da Unidade de Conservação;

XIV - detectar e avaliar as causas e os efeitos da degradação ambiental, nas áreas sob sua guarda, e tomar medidas para controlar e/ou minimizar os impactos;

XV - implantar, presidir e gerir o Conselho da Unidade de Conservação.

#### Da Gerência do Parque Estadual Mãe Bonifácia

**Art. 75** A Gerência do Parque Estadual Mãe Bonifácia tem como missão prestar apoio na execução das atividades, programas e projetos conforme coordenação da Coordenadoria de Unidades de Conservação, da Superintendência de Mudanças Climáticas e Biodiversidade, competindo-lhe:

I - planejar e executar atividades de monitoramento ambiental na unidade de conservação, bem como na zona de amortecimento, em conformidade com a legislação vigente;

II - participar da elaboração do plano de manejo e executar ações conforme estabelecidas neste instrumento técnico;

III - monitorar e supervisionar a execução dos projetos de pesquisa a serem desenvolvidos dentro dos limites da unidade de conservação;

IV - acompanhar quaisquer obras, instalações e atividades realizadas na unidade de conservação, assegurando sua conformidade com o plano de manejo;

V - planejar e executar atividades de difusão ambiental na unidade de conservação e seu entorno;

VI - exercer o controle e avaliação dos sistemas de vigilância, de comunicação, de prevenção e controle de incêndio;

VII - implementar as normas técnicas para proteção e segurança do público, na área da unidade de conservação;

VIII - monitorar as atividades relacionadas à gestão participativa nas unidades de conservação;

IX - promover atividades sustentáveis nas unidades de conservação quando permitidas e em suas zonas de amortecimento;

X - manifestar sobre autorizações de implantação de atividades poluidoras ou potencialmente poluidoras na zona de amortecimento ou dentro da Unidade de Conservação conforme categoria de manejo;

XI - manter atualizado um banco de dados sobre pressão e ameaças existentes na Unidade de Conservação e seu entorno;

XII - realizar o controle e orientação dos visitantes das unidades de conservação, em conformidade com a categoria de manejo;

XIII - atender visitantes, populações do entorno e moradores da Unidade de Conservação;

XIV - detectar e avaliar as causas e os efeitos da degradação ambiental, nas áreas sob sua guarda, e tomar medidas para controlar e/ou minimizar os impactos;

XV - implantar, presidir e gerir o Conselho da Unidade de Conservação.

#### Da Gerência do Parque Estadual Zé Bolo Flô

**Art. 76** A Gerência do Parque Estadual Zé Bolo Flô tem como missão prestar apoio na execução das atividades, programas e projetos conforme coordenação da Coordenadoria de Unidades de Conservação, da Superintendência de Mudanças Climáticas e Biodiversidade, competindo-lhe:

I - planejar e executar atividades de monitoramento ambiental na unidade de conservação, bem como na zona de amortecimento, em conformidade com a legislação vigente;

II - participar da elaboração do plano de manejo e executar ações conforme estabelecidas neste instrumento técnico;

III - monitorar e supervisionar a execução dos projetos de pesquisa a serem desenvolvidos dentro dos limites da unidade de conservação;

IV - acompanhar quaisquer obras, instalações e atividades realizadas na unidade de conservação, assegurando sua conformidade com o plano de manejo;

V - planejar e executar atividades de difusão ambiental na unidade de conservação e seu entorno;

VI - exercer o controle e avaliação dos sistemas de vigilância, de comunicação, de prevenção e controle de incêndio;

VII - implementar as normas técnicas para proteção e segurança do público, na área da unidade de conservação;

VIII - monitorar as atividades relacionadas à gestão participativa

nas unidades de conservação;

IX - promover atividades sustentáveis nas unidades de conservação quando permitidas e em suas zonas de amortecimento;

X - manifestar sobre autorizações de implantação de atividades poluidoras ou potencialmente poluidoras na zona de amortecimento ou dentro da Unidade de Conservação conforme categoria de manejo;

XI - manter atualizado um banco de dados sobre pressão e ameaças existentes na Unidade de Conservação e seu entorno;

XII - realizar o controle e orientação dos visitantes das unidades de conservação, em conformidade com a categoria de manejo;

XIII - atender visitantes, populações do entorno e moradores da Unidade de Conservação;

XIV - detectar e avaliar as causas e os efeitos da degradação ambiental, nas áreas sob sua guarda, e tomar medidas para controlar e/ou minimizar os impactos;

XV - implantar, presidir e gerir o Conselho da Unidade de Conservação.

#### Da Gerência do Parque Estadual Águas Quentes

**Art. 77** A Gerência do Parque Estadual Águas Quentes tem como missão prestar apoio na execução das atividades, programas e projetos conforme coordenação da Coordenadoria de Unidades de Conservação, da Superintendência de Mudanças Climáticas e Biodiversidade, competindo-lhe:

I - planejar e executar atividades de monitoramento ambiental na unidade de conservação, bem como na zona de amortecimento, em conformidade com a legislação vigente;

II - participar da elaboração do plano de manejo e executar ações conforme estabelecidas neste instrumento técnico;

III - monitorar e supervisionar a execução dos projetos de pesquisa a serem desenvolvidos dentro dos limites da unidade de conservação;

IV - acompanhar quaisquer obras, instalações e atividades realizadas na unidade de conservação, assegurando sua conformidade com o plano de manejo;

V - planejar e executar atividades de difusão ambiental na unidade de conservação e seu entorno;

VI - exercer o controle e avaliação dos sistemas de vigilância, de comunicação, de prevenção e controle de incêndio;

VII - implementar as normas técnicas para proteção e segurança do público, na área da unidade de conservação;

VIII - monitorar as atividades relacionadas à gestão participativa nas unidades de conservação;

IX - promover atividades sustentáveis nas unidades de conservação quando permitidas e em suas zonas de amortecimento;

X - manifestar sobre autorizações de implantação de atividades poluidoras ou potencialmente poluidoras na zona de amortecimento ou dentro da Unidade de Conservação conforme categoria de manejo;

XI - manter atualizado um banco de dados sobre pressão e ameaças existentes na Unidade de Conservação e seu entorno;

XII - realizar o controle e orientação dos visitantes das unidades de conservação, em conformidade com a categoria de manejo;

XIII - atender visitantes, populações do entorno e moradores da Unidade de Conservação;

XIV - detectar e avaliar as causas e os efeitos da degradação ambiental, nas áreas sob sua guarda, e tomar medidas para controlar e/ou minimizar os impactos;

XV - implantar, presidir e gerir o Conselho da Unidade de Conservação.

#### Seção V

##### Da Superintendência de Fiscalização

**Art. 78** A Superintendência de Fiscalização tem como missão promover o cumprimento e adequação às normas ambientais através das ações de fiscalização, orientação e aplicação das medidas coercivas nos casos previstos em lei, competindo-lhe:

I - planejar, executar e avaliar a fiscalização de empreendimentos e atividades efetiva ou potencialmente poluidoras e o uso ou exploração dos recursos naturais;

II - subsidiar a elaboração e atualizações normativas inerentes às ações de fiscalização;

III - supervisionar as atividades de fiscalização ambiental do Estado;

IV - promover e validar planos de fiscalização;

V - propor, subsidiar e supervisionar ações de prevenção e controle

de desmatamentos e queimadas;

VI - disponibilizar dados e informações das ações de fiscalização para subsidiar o planejamento estratégico da Secretaria;

VII - planejar ações de monitoramento e fiscalização de áreas e empreendimentos embargados;

VIII - promover a divulgação dos resultados das operações de fiscalização;

IX - validar as informações geoespaciais geradas pela fiscalização ambiental.

**Parágrafo único.** As competências de execução e fiscalização podem ser exercidas por unidades administrativas que integram o nível de execução programática.

#### Subseção I

##### Da Coordenadoria de Fiscalização de Empreendimentos

**Art. 79** A Coordenadoria de Fiscalização de Empreendimentos tem como missão promover a fiscalização para coibir ações de degradação e poluição ambiental provenientes de estabelecimentos, atividades, obras ou serviços utilizadores de recursos ambientais, considerados efetiva ou potencialmente poluidores, competindo-lhe:

I - coordenar, planejar e executar as ações de fiscalização em empreendimentos;

II - coordenar o atendimento às denúncias de infrações às normas ambientais de atividades em empreendimentos;

III - promover a consolidação e acesso aos resultados das operações de fiscalização em empreendimentos;

IV - articular com instituições afins, objetivando operações conjuntas;

V - subsidiar os processos de ações reparadoras, corretivas ou compensatórias por eventuais danos ambientais;

VI - propor e coordenar a elaboração de planos de fiscalização;

VII - expedir notificações aos empreendimentos inspecionados, caso seja detectada a necessidade de adequações às normas ambientais;

VIII - lavrar autos de infração previstos nas normas ambientais;

IX - aplicar medidas coercivas previstas em lei, como termos de embargos, interdições, apreensões e correlatas.

X - planejar e executar ações de monitoramento e fiscalização de empreendimentos embargados;

XI - produzir dados sobre os resultados das operações de fiscalização de empreendimentos.

#### Subseção II

##### Da Coordenadoria De Fiscalização de Flora

**Art. 80** A Coordenadoria de Fiscalização de Flora tem como missão planejar, controlar e executar as normas aplicáveis às atividades florestais e de unidades de conservação, competindo-lhe:

I - coordenar, planejar e executar as ações de fiscalização ambiental de florestas e unidades de conservação;

II - elaborar e coordenar os planos de fiscalizações ambientais terrestres, aéreas e fluviais;

III - coordenar o atendimento às denúncias de infrações às normas de florestas, de unidades de conservação e de empreendimentos de atividades ligadas à flora;

IV - fiscalizar planos de manejo, exploração florestal e projetos de base florestal licenciados pela Secretaria;

V - elaborar, planejar e executar ações de fiscalização de transporte e comércio de produtos e subprodutos florestais;

VI - elaborar, planejar e executar ações de fiscalização com subsídio nos dados de monitoramento do desmatamento, focos de calor e exploração florestal produzidos pela Secretaria, pelo INPE e outras instituições;

VII - elaborar carta imagem para monitoramento e autuações de queimadas, desmatamentos e exploração seletiva, para ações de fiscalização ambiental desta Coordenadoria;

VIII - planejar e executar ações de monitoramento e fiscalização ambiental de áreas embargadas;

IX - subsidiar os processos de ações reparadoras, corretivas ou compensatórias por eventuais danos ambientais;

X - monitorar a implantação e apoiar as ações necessárias ao cumprimento da Legislação ambiental vigente, principalmente as relacionadas com a proteção à flora;

XI - lavrar autos de infração previstos nas normas ambientais;

XII - expedir e aplicar medidas coercitivas e correlatas previstas em lei, como notificações, termos de embargos, interdições e apreensões, às propriedades ou aos empreendimentos inspecionados, por descumprimento.



mento às normas ambientais;

XIII - produzir dados sobre os resultados das operações de fiscalização flora e unidades de conservação.

#### Da Gerência de Planejamento de Fiscalização e Combate ao Desmatamento

**Art. 81** A Gerência de Planejamento de Fiscalização e Combate ao Desmatamento tem como missão inibir e responsabilizar ilegalidades inerentes às intervenções antrópicas na flora do estado de Mato Grosso, através de produtos de sensoriamento remoto, métodos de geoprocessamento e outras tecnologias, competindo-lhe:

I - tratar estrategicamente os alertas de desmatamento e alterações na cobertura da vegetação nativa, assim como os dados da classificação de uso do solo, estes produzidos pela Coordenadoria de Geoprocessamento de Monitoramento Ambiental e/ou outras instituições, gerando mapas indicativos das áreas sob pressão de desmatamento ilegal, degradação florestal ilegal, incêndios florestais, queimadas ilegais e descumprimento de embargos;

II - realizar intersecções dos alertas de desmatamentos ilegais com a base de dados geoespaciais da SEMA, visando identificar os responsáveis pelas infrações ambientais contra a flora de Mato Grosso;

III - constatar remotamente os desmates e explorações florestais ilegais que se encontram ainda em andamento e adotar as medidas de notificação e responsabilização cabíveis;

IV - constatar remotamente inconsistências nas declarações de limpeza de área, cruzando com as bases de dados do órgão, notificando e autuando os responsáveis;

V - monitorar remotamente e constatar o descumprimento das notificações e dos termos de embargo, devendo para estes casos, quando necessário, gerar demanda de fiscalização em campo;

VI - promover a gestão das informações e demandas de fiscalização de flora que serão atendidas através de ações integradas entre esta Secretaria e demais Instituições parceiras.

VII - elaborar e publicar relatórios de situação, painéis de resultados e relatórios de desempenho das ações realizadas.

#### Subseção III

##### Da Coordenadoria De Fiscalização de Fauna

**Art. 82** A Coordenadoria de Fiscalização de Fauna tem como missão planejar, controlar e executar as normas aplicáveis às atividades pesqueiras e faunísticas, competindo-lhe:

I - coordenar, planejar e executar as ações de fiscalização ambiental de pesca e de fauna;

II - elaborar e coordenar os planos de fiscalizações ambientais terrestres, aéreas e fluviais;

III - coordenar o atendimento às denúncias de infrações às normas de pesca, fauna, unidades de conservação e empreendimentos de atividades ligadas à fauna e recursos pesqueiros;

IV - subsidiar os processos de ações reparadoras, corretivas ou compensatórias por eventuais danos ambientais;

V - analisar a viabilidade da criação de novos postos de fiscalização da pesca no Estado;

VI - monitorar a implantação e apoiar as ações necessárias ao cumprimento da Legislação ambiental vigente, principalmente as relacionadas com a proteção à fauna e pesca;

VII - executar a fiscalização de produtos da fauna silvestre brasileira em qualquer de suas fases/ estágios, seja na captura, criação, beneficiamento, comercialização e outras;

VIII - promover, por meio de parcerias, ações para coibir o tráfico de animais silvestres;

IX - lavar autos de infração previstos nas normas ambientais;

X - expedir e aplicar medidas coercitivas e correlatas previstas em lei, como notificações, termos de embargos, interdições e apreensões às propriedades ou aos empreendimentos inspecionados, por descumprimentos às normas ambientais;

XI - planejar e executar, em caráter preventivo, ações de fiscalização em nível estratégico;

XII - encaminhar para a Unidade Administrativa responsável pelas desconcentradas e de conservação, desde que autorizadas pelo Secretário Executivo, demandas de fiscalização advindas da Ouvidoria, Poder Judiciário, Ministério Público, dentre outros.

#### Subseção IV

##### Da Coordenadoria de Bens e Produtos Retidos

**Art. 83** A Coordenadoria de Bens e Produtos Retidos tem como missão administrar as apreensões de produtos oriundos de crimes e infrações administrativas ambientais provenientes de atividades da

Secretaria de Estado de Meio Ambiente, desde sua apreensão até sua destinação, competindo-lhe:

I - promover e coordenar as atividades de recebimento, armazenagem, conferência, entrega e devolução de mercadorias, bens ou objetos retidos, apreendidos ou abandonados;

II - administrar o depósito unificado de mercadorias retidas ou apreendidas, bem como outros locais definidos para a guarda;

III - promover, acompanhar e controlar a coleta e o transporte de mercadorias, bens e/ou objetos retidos, apreendidos e/ou abandonados, desde o local de ocorrência da ação até o depósito unificado ou outros locais definidos para a guarda pela autoridade competente;

IV - propor e adotar meios e mecanismos para o acondicionamento dos lotes de mercadorias ou bens retidos ou apreendidos, de forma a propiciar facilidade de transporte e armazenagem e dificultar violações e deteriorações;

V - controlar a atualização dos registros e documentos que comprovem a movimentação e o destino dado aos lotes de mercadorias e bens apreendidos encaminhados para armazenamento próprio, contratado ou conveniado;

VI - assegurar a preservação da qualidade e quantidade de mercadorias, bens e/ou objetos recebidos para armazenagem, protegendo-os contra violação, danificação, extravios ou furtos;

VII - administrar termos de parcerias institucionais voltadas para a guarda, acondicionamento, transporte ou tratamento dos bens retidos ou apreendidos sob responsabilidade da Secretaria ou das partes envolvidas;

VIII - promover a destinação dos bens retidos ou apreendidos sob responsabilidade da Secretaria na forma prevista na lei.

#### Seção VI

##### Da Superintendência de Educação Ambiental e Atendimento ao Cidadão

**Art. 84** A Superintendência de Educação Ambiental e Atendimento ao Cidadão tem como missão promover a Educação Ambiental e o atendimento ao cidadão, com qualidade e transparência, na prestação de serviço que oportunize a formação crítica e continuada, construindo valores para a sustentabilidade, competindo-lhe:

I - implementar a Política Estadual de Educação Ambiental no Estado;

II - implementar políticas, diretrizes e práticas de gestão da qualidade do serviço, do atendimento e do relacionamento com o cidadão -usuário dos serviços desta Secretaria;

III - coordenar a Comissão Interinstitucional de Educação Ambiental - CIEA;

IV - estabelecer parcerias e intercâmbios de experiências com instituições governamentais e não governamentais, empresas, entidades de classe, associações comunitárias e demais entidades que tenham atuação na área ambiental para a implementação da política de educação ambiental;

V - implementar ações de comunicação e informação ambiental, bem como elaborar e divulgar materiais educativos da área ambiental;

VI - promover cursos e programas de formação inicial e continuada para pessoas e grupos envolvidos nas temáticas ambientais;

VII - implementar programas, estratégias e ações educativas de sensibilização da sociedade no âmbito das políticas ambientais, para a promoção da conservação ambiental e o enfrentamento das problemáticas socioambientais;

VIII - articular e implementar com as secretarias de Estado o programa Agenda Ambiental na Administração com vistas a promover a responsabilidade socioambiental, a adoção de procedimentos de sustentabilidade e critérios socioambientais nas atividades do setor público.

IX - participar e apoiar a implementação do Fórum Estadual de Lixo e Cidadania;

X - apoiar programas de coleta seletiva em parceria com os municípios e a iniciativa privada;

XI - incentivar a participação individual e coletiva, permanente e responsável, nas ações socioambientais de preservação, recuperação, conservação e defesa do meio ambiente e da qualidade de vida, como um valor inseparável do exercício da cidadania e do controle social;

XII - promover a articulação, coordenação e supervisão de planos, programas e projetos na área de educação ambiental em âmbito estadual;

XIII - apoiar os municípios na implementação e estruturação da Política e do Sistema Municipal de Educação Ambiental;

#### Subseção I

##### Da Coordenadoria de Atendimento ao Cidadão

**Art. 85** A Coordenadoria de Atendimento ao Cidadão tem como missão atender ao cidadão, em suas demandas, prestando serviços com

eficiência e eficácia, garantindo a qualidade e transparência, competindo-lhe:

I - realizar a gestão do cadastro de usuário da secretaria no sistema SIGA (módulo de cadastro de usuário);

II - realizar o controle de acesso de entrada/saída dos cidadãos/usuários na secretaria;

III - realizar atendimento, triagem, encaminhamento ou prestação de informações básicas sobre os procedimentos, agendamentos, processos e documentos ao cidadão-usuário;

IV - disponibilizar os documentos emitidos pela Secretaria ao usuário;

V - implementar as políticas, diretrizes e práticas de gestão da qualidade do serviço, do atendimento e do relacionamento com o cidadão-usuário dos serviços desta Secretaria;

VI - controlar a qualidade e efetividade dos serviços presenciais e eletrônicos ofertados ao cidadão-usuário;

VII - aplicar pesquisa para medir o índice de satisfação dos usuários e a qualidade do atendimento prestado;

VIII - disponibilizar informações ambientais por meio de instrumentos tecnológicos e por atendimento presencial ao cidadão-usuário;

### Seção VII

#### Da Superintendência de Infraestrutura, Mineração, Indústria e Serviços

**Art. 86** A Superintendência de Infraestrutura, Mineração, Indústria e Serviços têm como missão promover o ordenamento e a regularização das atividades potencialmente poluidoras, visando o uso sustentável do meio ambiente, competindo-lhe:

I - promover o licenciamento de atividades de infraestrutura, mineração, indústria, prestação de serviços, agropecuária, piscicultura e resíduos sólidos no Estado, emitindo atos de deferimento, indeferimento, aprovação, correção, anulação, suspensão, cancelamento, restabelecimento, revisão e homologação;

II - propor metodologias, normas e padrões de controle das atividades potencialmente poluidoras de sua área de atuação;

III - executar fiscalização nas atividades de sua competência.

### Subseção I

#### Da Coordenadoria de Infraestrutura

**Art. 87** A Coordenadoria de Infraestrutura tem como missão promover o licenciamento ambiental, monitoramento dos empreendimentos, atividades de infraestrutura e de gerenciamento de resíduos sólidos, competindo-lhe:

I - propor normas de estabelecimento de padrões de controle das atividades potencialmente poluentes do setor de infraestrutura e de gerenciamento de resíduos sólidos;

II - inspecionar o cumprimento das obrigações ambientais impostas pelas notificações, termos de ajustamento de condutas, planos de recuperação de áreas degradadas e outros;

III - avaliar a possibilidade de dispensa ou não, de licenciamento ambiental para atividades de baixo impacto ambiental;

IV - manter um cadastro atualizado dos projetos e empreendimentos das obras públicas prioritárias, seus respectivos licenciamentos e outras formas de autorizações ambientais;

V - propor eventuais medidas de compensação ambiental para os empreendimentos de efetiva ou potencial capacidade poluidora ou lesiva ao meio ambiente;

VI - coordenar os trabalhos de renovação de Licença de Operação e posterior monitoramento da execução dos programas ambientais, dos empreendimentos e atividades de sua competência licenciados com Estudo de Impacto Ambiental e Relatório de Impacto Ambiental (EIA/RIMA);

VII - acompanhar a análise do requerimento da Licença de Operação, juntamente com a Coordenadoria de Licenciamento com Estudos de Impactos Ambientais após a emissão da primeira licença de instalação;

VIII - coordenar a execução do licenciamento, controle e monitoramento das atividades de gerenciamento de resíduos sólidos que contemplam a coleta, transporte, armazenamento, tratamento, destinação e/ou disposição final, considerando todas as classes e origens de resíduos;

#### Da Gerência de Gestão de Resíduos Sólidos

**Art. 88** A Gerência de Gestão de Resíduos Sólidos tem como missão auxiliar na gestão de resíduos sólidos no Estado de Mato Grosso e na implementação da política estadual de resíduos sólidos, competindo-lhe:

I - coordenar, elaborar, implementar e revisar o Plano Estadual de Resíduos Sólidos;

II - avaliar os planos de gerenciamento integrado dos resíduos sólidos intermunicipais e municipais;

III - elaborar relatório anual com base nas informações do inventário de resíduos sólidos do sistema online;

IV - dar publicidade dos planos, projetos e empreendimentos relacionados aos resíduos sólidos e seus respectivos licenciamentos;

V - implementar o Sistema de Informação de Resíduos Sólidos;

VI - gerenciar as informações do mapeamento de áreas contaminadas/degradadas pela disposição inadequada de resíduos sólidos por atividades licenciadas pelo setor, para subsidiar a remediação/recuperação;

VII - promover a divulgação de informações à população sobre a manipulação, acondicionamento, armazenamento, coleta seletiva, transporte, reutilização, reciclagem, tratamento e disposição final dos resíduos sólidos.

### Subseção II

#### Da Coordenadoria de Indústria

**Art. 89** A Coordenadoria de Indústria tem como missão promover o licenciamento ambiental e monitoramento das atividades industriais, competindo-lhe:

I - propor normas de estabelecimento do monitoramento e licenciamento ambiental das atividades do segmento, e padrões de controle das atividades potencialmente poluidoras do setor de atividades industriais;

II - verificar o cumprimento das obrigações ambientais impostas pelas notificações, termos de ajustamento de condutas, planos de recuperação de áreas degradadas e outros;

III - manter um cadastro atualizado dos projetos e empreendimentos de atividades industriais e seus respectivos licenciamentos;

IV - solicitar e avaliar medidas de compensação ambiental para os empreendimentos de atividades industriais com efetiva ou potencial capacidade poluidora ou lesiva ao meio ambiente;

V - avaliar a possibilidade de dispensa ou não de licenciamento ambiental para atividades de baixo impacto ambiental;

VI - propor planos e normas para elaboração dos estudos para licenciamento ambiental do setor;

VII - coordenar os trabalhos de renovação de Licença de Operação e posterior monitoramento da execução dos programas ambientais, dos empreendimentos e atividades industriais licenciados com Estudo de Impacto Ambiental e Relatório de Impacto Ambiental (EIA/RIMA).

### Subseção III

#### Da Coordenadoria de Mineração

**Art. 90** A Coordenadoria de Mineração tem como missão promover o licenciamento ambiental e o monitoramento do segmento de mineração e seus produtos, competindo-lhe:

I - propor normas de estabelecimento de padrões de controle das atividades potencialmente poluidoras do setor de mineração;

II - verificar o cumprimento das obrigações ambientais impostas pelas notificações, termos de ajustamento de condutas, planos de recuperação de áreas degradadas, oriundas de processos de licenciamento de atividades de mineração e outros;

III - manter um cadastro atualizado dos projetos e empreendimentos de mineração e seus respectivos licenciamentos;

IV - analisar Planos de Manejo Espeleológico;

V - propor, solicitar e avaliar eventuais medidas de compensação ambiental para os empreendimentos de mineração com efetiva ou potencial capacidade poluidora ou lesiva ao meio ambiente;

VI - subsidiar a coordenadoria de licenciamento com estudo de impacto ambiental na análise da possibilidade de dispensa ou não de licenciamento ambiental para atividades de baixo impacto ambiental;

VII - coordenar os trabalhos de renovação de Licença de Operação e posterior monitoramento da execução dos programas ambientais, dos empreendimentos e atividades de mineração licenciados com Estudo de Impacto Ambiental e Relatório de Impacto Ambiental (EIA/RIMA).

VIII - propor normas de estabelecimento do licenciamento ambiental e monitoramento e padrão de controle das atividades potencialmente poluidoras da indústria de transformação de produtos relacionadas ao setor florestal;

IX - propor planos e normas para nortear a elaboração dos estudos para o licenciamento ambiental do setor;

X - gerenciar os trabalhos de renovação de Licença de Operação e posterior monitoramento da execução dos programas ambientais, dos empreendimentos e atividades industriais licenciados com Estudo de Impacto

Ambiental e Relatório de Impacto Ambiental (EIA/RIMA).

#### Subseção IV

##### Da Coordenadoria de Atividades de Pecuária Intensiva, Irrigação e Aquicultura

**Art. 91** A Coordenadoria de Atividades de Pecuária Intensiva, Irrigação e Aquicultura têm como missão promover o monitoramento e licenciamento ambiental das atividades de aquicultura, confinamento bovino, suinocultura, avicultura e irrigação, competindo-lhe:

I - propor normas de controle das atividades potencialmente poluidoras do setor;

II - inspecionar o cumprimento das obrigações ambientais impostas pelas notificações, termos de ajustamento de condutas, planos de recuperação de áreas degradadas e outros;

III - manter um cadastro atualizado dos projetos e empreendimentos do segmento;

IV - solicitar e avaliar de compensação ambiental para os empreendimentos das atividades com efetiva ou potencial capacidade poluidora ou lesiva ao meio ambiente;

V - avaliar a possibilidade de dispensa ou não de licenciamento ambiental para atividades de baixo impacto ambiental;

VI - coordenar os trabalhos de renovação de Licença de Operação e posterior monitoramento da execução dos programas ambientais, dos empreendimentos e atividades de aquicultura, confinamento bovino, suinocultura, avicultura e irrigação licenciados com Estudo de Impacto Ambiental e Relatório de Impacto Ambiental (EIA/RIMA);

VII - promover o licenciamento das atividades de barramentos para atividades de competência desta unidade administrativa;

#### Subseção V

##### Da Coordenadoria de Empreendimentos Energéticos

**Art. 92** A Coordenadoria de Empreendimentos Energéticos tem como missão promover o licenciamento ambiental e monitoramento dos empreendimentos e atividades de geração, transmissão e distribuição de energia, competindo-lhe:

I - propor normas de estabelecimento de padrões de controle das atividades do setor energético, potencialmente poluidoras;

II - monitorar o cumprimento das obrigações ambientais impostas pelas notificações, termos de ajustamento de condutas, planos de recuperação de áreas degradadas e outros;

III - manter um cadastro atualizado dos projetos e empreendimentos energéticos e seus respectivos licenciamentos;

IV - propor medidas de compensação ambiental para os empreendimentos energéticos de efetiva ou potencial capacidade poluidora ou lesiva ao meio ambiente;

V - avaliar a possibilidade de dispensa ou não de licenciamento ambiental para atividades de baixo impacto ambiental;

VI - coordenar os trabalhos de renovação de Licença de Operação e posterior monitoramento da execução dos programas ambientais, dos empreendimentos e atividades de geração, transmissão e distribuição de energia, licenciados com Estudo de Impacto Ambiental e Relatório de Impacto Ambiental (EIA/RIMA).

#### Subseção VI

##### Da Coordenadoria de Serviços

**Art. 93** A Coordenadoria de Serviços tem como missão promover o licenciamento ambiental e monitoramento dos empreendimentos e atividades dos setores comerciais de serviços, armazenamento e transporte de produtos perigosos, competindo-lhe:

I - propor normas de estabelecimento de padrões de controle das atividades do setor, efetiva e potencialmente poluidoras;

II - verificar o cumprimento das obrigações ambientais impostas pelas notificações, termos de ajustamento de condutas, planos de recuperação de áreas degradadas e outros;

III - manter um cadastro atualizado dos projetos e empreendimentos do setor;

IV - propor eventuais medidas de compensação ambiental para as atividades de efetiva ou potencial capacidade poluidora ou lesiva ao meio ambiente;

V - solicitar e avaliar eventuais medidas de compensação ambiental para as atividades de efetiva ou potencial capacidade poluidora ou lesiva ao meio ambiente;

VI - avaliar a possibilidade de dispensa ou não de licenciamento ambiental para atividades de baixo impacto ambiental;

VII - coordenar os trabalhos de renovação de Licença de Operação e posterior monitoramento da execução dos programas ambientais, dos empreendimentos e atividades dos setores comerciais de serviços, armazenamento e transporte de produtos perigosos, licenciados com Estudo de Impacto Ambiental e Relatório de Impacto Ambiental (EIA/RIMA).

#### Subseção VII

##### Da Coordenadoria de Licenciamento com Estudos de Impactos Ambientais

**Art. 94** A Coordenadoria de Licenciamento com Estudos de Impactos Ambientais tem como missão promover o licenciamento ambiental e o monitoramento das atividades potencialmente poluidoras de alto impacto ambiental ou de alta complexidade de atribuição e licenciamento da SUIMIS, competindo-lhe:

I - coordenar o licenciamento ambiental até a fase de emissão da Licença de instalação, das atividades de significativo impacto ao meio ambiente, licenciados com Estudo de Impacto Ambiental e Relatório de Impacto Ambiental (EIA/RIMA);

II - avaliar a possibilidade de dispensa de Estudo de Impacto Ambiental e seu Relatório de Impacto Ambiental (EIA/RIMA);

III - elaborar e emitir termos de referência para EIA/RIMA, PACUERA - Plano Ambiental de Conservação e Uso do Entorno de Reservatório Artificial;

IV - avaliar e emitir parecer sobre a viabilidade ambiental em processos de licenciamento ambiental com EIA/RIMA;

V - acompanhar a execução dos programas ambientais aprovados na fase de implantação do empreendimento e acompanhar juntamente com a Coordenadoria específica a emissão da primeira Licença de Operação;

VI - avaliar e emitir parecer com definição do grau de impacto e percentual devido a título de compensação ambiental decorrente de EIA/RIMA;

VII - celebrar Audiência Pública e emitir parecer, quando da apresentação do PACUERA - Plano Ambiental de Conservação e Uso do Entorno de Reservatório Artificial.

#### Subseção VIII

##### Da Coordenadoria de Licenciamento de Atividades de Baixo Impacto

**Art. 95** A Coordenadoria de Atividades de Baixo Impacto tem como missão promover a regularização das atividades consideradas de baixo impacto ambiental nos moldes de Licença Ambiental por Compromisso-LAC e Licença Ambiental Simplificada-LAS, competindo-lhe:

I - propor normas de controle das atividades potencialmente poluidoras do setor;

II - inspecionar o cumprimento das obrigações ambientais impostas pelas notificações, e ou condicionantes dentro do contexto de LAC e LAS;

III - coordenar a execução dos licenciamentos de atividades de baixo impacto, através das LAC e LAS;

#### Seção VIII

##### Da Superintendência de Recursos Hídricos

**Art. 96** A Superintendência de Recursos Hídricos tem como missão assegurar oferta de recursos hídricos em quantidade e qualidade na rede hidrográfica do Estado, promovendo a gestão integrada, descentralizada e participativa dos mesmos com excelência técnica, competindo-lhe:

I - exercer as atribuições do Órgão Coordenador/Gestor do Sistema Estadual de Recursos Hídricos;

II - representar o Órgão Coordenador/Gestor de Recursos Hídricos perante as demais instâncias do Sistema Nacional e Estadual na Gestão de Recursos Hídricos e outras representações que se fizerem necessárias;

III - subsidiar a formação e implementar a Política Estadual de Recursos Hídricos;

IV - supervisionar e avaliar os planos, programas e projetos de recursos hídricos;

V - supervisionar o Sistema Estadual de Informações sobre Recursos Hídricos;

VI - fomentar a criação e a manutenção de Comitês de Bacias Hidrográficas;

VII - supervisionar a implantação de modelo hídrico para gerenciamento das águas;

VIII - supervisionar o enquadramento das águas;

IX - supervisionar cadastro de usuários da água;

X - propor critérios de prioridades de investimentos na área de recursos hídricos em articulação com os Comitês de Bacias Hidrográficas;

XI - supervisionar a outorga de direito de uso dos recursos hídricos;

XII - promover a capacitação dos representantes dos componentes

do Sistema Estadual de Recursos Hídricos;

XIII - fomentar a articulação com a União e Estados vizinhos para o aproveitamento e controle dos recursos hídricos de interesse comum;

XIV - secretariar o Conselho Estadual de Recursos Hídricos - CEHIDRO;

XV - supervisionar as atividades de controle de recursos hídricos;

XVI - promover a implantação, operação e manutenção das redes hidrométricas, pluviométricas, fluviométricas, sedimentométricas, de qualidade de água e de balneabilidade que estejam sob sua responsabilidade;

XVII - promover a medição de vazão dos mananciais;

XVIII - supervisionar a implementação da cobrança pelo uso da água;

XIX - organizar eventos relacionados a recursos hídricos;

XX - promover a alocação negociada de água;

XXI - supervisionar e apoiar as ações da Sala de Situação e da Rede de Monitoramento e Eventos Hidrológicos Críticos;

XXII - validar as informações geoespaciais de recursos hídricos;

XXIII - promover a gestão do Laboratório de Monitoramento da Secretaria;

XXIV - supervisionar a elaboração dos Planos de Bacia;

XXV - assegurar suporte técnico e administrativo ao Sistema Estadual de Recursos Hídricos;

XXVI - articular a implantação da cobrança pelo uso das águas;

XXVII - viabilizar o adequado funcionamento do Fórum Estadual de Comitês de Bacias Hidrográficas de Mato Grosso - FECBH/MT;

XXVIII - viabilizar a implementação das atribuições relacionadas à Política Nacional de Segurança de Barragens como Órgão Fiscalizador do Estado de Mato Grosso;

XXIX - executar, promover, monitorar e coordenar ações de forma a atender as metas definidas em Programas pactuados com a União relacionados à recursos hídricos, tais como PROGESTÃO, PRO-COMITES e QUALIAGUA entre outros, bem como garantir a correta aplicação dos recursos financeiros oriundos dos mesmos;

XXX - coordenar o Fundo Estadual de Recursos Hídricos - FEHIDRO;

XXXI - supervisionar as Agências de Bacia;

XXXII - supervisionar a fiscalização e autuação de empreendimentos usuário de água.

### Subseção I

#### Da Coordenadoria de Ordenamento Hídrico

**Art. 97** A Coordenadoria de Ordenamento Hídrico tem como missão ordenar os recursos hídricos do Estado de maneira participativa, visando sua conservação, competindo-lhe:

I - coordenar os planos de bacias hidrográficas do Estado;

II - coordenar o Plano Estadual de Recursos Hídricos;

III - coordenar estudos e projetos para a melhoria da disponibilidade e da qualidade das águas superficiais e subterrâneas, nas bacias hidrográficas;

IV - coordenar o enquadramento das águas;

V - manter um Sistema Estadual de informações sobre recursos hídricos, compatível com o Sistema Nacional de Informações de Recursos Hídricos;

VI - implementar, fomentar e manter os Comitês de Bacias Hidrográficas do Estado;

VII - implementar e operacionalizar a Rede de Monitoramento Hidrométrica, Pluviométrica e de Eventos Hidrológicos Críticos por meio da manutenção à Sala de Situação;

VIII - garantir suporte técnico e administrativo aos Comitês de Bacias Hidrográficas;

IX - desenvolver estudos que subsidiem a implantação da cobrança pelo uso da água;

X - fomentar e manter a secretaria do Fórum Estadual de Comitês de Bacias Hidrográficas de Mato Grosso - FECBH/MT.

#### Da Gerência de Fomento e Apoio a Comitês de Bacia Hidrográfica

**Art. 98** A Gerência de Fomento e Apoio a Comitês de Bacia Hidrográfica tem como missão propiciar a gestão integrada, descentralizada e participativa das águas, através dos Comitês de Bacia Hidrográfica, competindo-lhe:

I - fomentar a criação e manutenção de Comitês de Bacias Hidrográficas no Estado;

II - promover a publicidade legal dos documentos oficiais desses Comitês;

III - promover a participação dos Comitês de Bacias Hidrográfi-

cas Estaduais na elaboração, e execução do Plano Estadual de Recursos Hídricos - PERH;

IV - exercer a interlocução entre os Comitês de Bacias Hidrográficas e o órgão coordenador/gestor no processo de elaboração, implantação, avaliação e revisão do Plano Diretor de Bacia Hidrográfica - PDBH;

V - preparar material para divulgação dos comitês;

VI - promover a capacitação em gestão de recursos hídricos dos membros dos comitês de bacias e usuários de água;

VII - secretariar o Fórum Estadual de Comitês de Bacias Hidrográficas de Mato Grosso - FECBH MT;

VIII - exercer a interlocução entre os Comitês de Bacias Hidrográficas e o Conselho Estadual de Recursos Hídricos - CEHIDRO;

IX - acompanhar e apoiar o funcionamento dos Comitês de Bacias Hidrográficas - CBH;

X - assegurar suporte técnico e administrativo aos Comitês de Bacias Hidrográficas;

XI - implementar o mecanismo de cobrança pelo uso da água;

XII - atuar na organização de eventos relacionados aos comitês de bacias hidrográficas;

XIII - articular a participação dos comitês de bacia no que se refere a Planos de Bacia e Enquadramento dos corpos d'água em classes;

XIV - orientar os técnicos da Secretaria quanto às questões relacionadas aos Comitês de Bacia Hidrográfica;

XV - subsidiar informações para o Sistema de Informações de Recursos Hídricos.

### Subseção II

#### Da Coordenadoria de Controle de Recursos Hídricos

**Art. 99** A Coordenadoria de Controle de Recursos Hídricos tem como missão promover o uso racional dos recursos hídricos para usos múltiplos, competindo-lhe:

I - promover a regularização dos usuários de água;

II - executar, coordenar e orientar os instrumentos de gestão de recursos hídricos de outorga e de cobrança;

III - promover a integração do controle hídrico com licenciamento ambiental;

IV - emitir e controlar as outorgas de direito de uso de água e os Cadastros de Captação/Diluição Insignificantes;

V - promover a alocação negociada de água;

VI - garantir suporte técnico e administrativo ao Sistema Estadual de Recursos Hídricos;

VII - disponibilizar informações técnicas ao Sistema Estadual de Recursos Hídricos;

VIII - manter cadastro de usuários de água;

IX - promover a fiscalização e autuação de empreendimentos usuários de água.

#### Da Gerência de Outorga

**Art. 100** A Gerência de Outorga tem como missão controlar através do ato de Outorga a utilização dos recursos hídricos superficiais, competindo-lhe:

I - acompanhar, avaliar e atestar os serviços prestados por terceiros;

II - promover a articulação do sistema de outorga com o licenciamento ambiental;

III - analisar processos de outorga de direito de uso de recursos hídricos;

IV - propor diretrizes para outorga do uso da água e reavaliá-las periodicamente;

V - manter atualizado o inventário da disponibilidade hídrica;

VI - gerenciar estudos técnicos para a melhoria e agilização das análises de processos de outorga;

VII - efetuar vistorias técnicas de monitoramento e/ou análises das solicitações de outorgas;

VIII - propor atividades de medições de vazões em período crítico em mananciais do Estado, para subsidiar o sistema de outorga;

IX - manter atualizado banco de dados sobre "Atos de Outorga" e "os Cadastros de Captação/Diluição Insignificantes";

X - promover a publicação das solicitações de outorga bem como, dos atos de outorga resultantes dos mesmos;

XI - executar a fiscalização e autuação de empreendimentos usuários de água.

#### Da Gerência de Águas Subterrâneas

**Art. 101** A Gerência de Águas Subterrâneas tem como missão

controlar através do ato de Outorga a utilização das águas subterrâneas, competindo-lhe:

- I - acompanhar, avaliar e atestar os serviços prestados por terceiros;
- II - promover a articulação com o sistema de água superficial para definição do balanço hídrico;
- III - promover a articulação do sistema de outorga de água subterrânea com o licenciamento ambiental;
- IV - analisar documentos para subsidiar a autorização de perfuração de poços tubulares;
- V - analisar processos de outorga de direito de uso de recursos hídricos subterrâneos;
- VI - propor estudos em escala ideal para eficaz gestão das águas subterrâneas;
- VII - propor projeto de rede de monitoramento qualitativo e quantitativo das águas subterrâneas do Estado, para subsidiar o sistema de outorga de água subterrânea;
- VIII - propor projetos de interconexão hidráulica existente entre as águas superficiais, subterrâneas e meteóricas;
- IX - propor diretrizes para outorga de uso das águas subterrâneas e reavaliá-las periodicamente;
- X - elaborar, adequar e/ou incrementar estudos técnicos para aperfeiçoamento, otimização e agilização da análise de processos de outorga de águas subterrâneas;
- XI - promover a publicação das solicitações de outorga de águas subterrâneas bem como dos atos de outorga resultantes dos mesmos;
- XII - manter atualizado no site as informações sobre solicitações de outorga de água subterrânea e os atos resultantes dos mesmos;
- XIII - manter atualizado o Banco de Dados de "Atos de Outorga Subterrânea", "os Cadastros de Captação/Diluição Insignificantes das Águas Subterrâneas" e o Sistema de Informação de Água Subterrânea - SIAGAS;
- XIV - executar a fiscalização e atuação de empreendimentos usuários de águas subterrâneas.

#### Da Gerência de Segurança de Barragens

**Art. 102** A Gerência de Segurança de Barragens tem como missão realizar através de ato a Classificação de Barragens para acumulação de água para usos múltiplos quanto ao Dano Potencial Associado - DPA e à Categoria de Risco - CRI, sob sua jurisdição, conforme Lei Federal 12.334/2010, competindo-lhe:

- I - manter cadastro das barragens sob sua jurisdição, com identificação dos empreendedores, para fins de incorporação ao SNISB;
- II - exigir do empreendedor a anotação de responsabilidade técnica, por profissional habilitado pelo Sistema Conselho Federal de Engenharia e Agronomia (CONFEA) / Conselho Regional de Engenharia e Agronomia (CREA), dos estudos, planos, projetos, construção, fiscalização e demais relatórios citados nesta Lei;
- III - classificar as barragens quanto ao Dano Potencial Associado - DPA e à Categoria de Risco - CRI;
- IV - promover a publicação dos atos de classificação resultantes dos mesmos;
- V - exigir do empreendedor o cumprimento das recomendações contidas nos relatórios de inspeção e revisão periódica de segurança;
- VI - exigir do empreendedor o cumprimento do Plano de Segurança de Barragem - PSB e do Plano de Ação de Emergência - PAE;
- VII - fiscalizar as barragens sob sua jurisdição, notificar e autuar se necessário;
- VIII - articular-se com outros órgãos envolvidos com a implantação e a operação de barragens no âmbito da bacia hidrográfica;
- IX - exigir do empreendedor o cadastramento e a atualização das informações relativas à barragem no SNISB.
- X - informar imediatamente à Agência Nacional de Águas (ANA) e ao Sistema Nacional de Defesa Civil (SINDEC) qualquer não conformidade que implique risco imediato à segurança ou qualquer acidente ocorrido nas barragens.

#### Subseção III

##### Da Coordenadoria de Monitoramento da Água e do Ar

**Art. 103** A Coordenadoria de Monitoramento da Água e do Ar tem por missão coordenar as atividades de monitoramento que tenham como objetivo contribuir para a avaliação do estado ambiental dos recursos hídricos, competindo-lhe:

- I - planejar, coordenar e realizar o monitoramento das estações do Estado de Mato Grosso pertencentes à Rede Nacional de Monitoramento

da Qualidade da Água;

- II - elaborar e disponibilizar os Relatórios de monitoramento da Rede Nacional de Monitoramento da Qualidade da Água em Mato Grosso;
- III - coordenar o monitoramento e publicidade dos índices de balneabilidade dos locais de banho dos rios do Estado;
- IV - planejar, coordenar e realizar o monitoramento das Rede Hidrológica de Águas Subterrâneas;
- V - coordenar e realizar o monitoramento da qualidade do ar por estações fixas e/ou estimativas de concentrações de poluentes atmosféricos;
- VI - avaliar, quando demandado, documentos referentes a qualidade da água e solo, com relação à contaminação por substâncias tóxicas: pesticidas, combustíveis, metais pesados e Poluentes Orgânicos Persistentes, emitindo parecer;
- VII - promover juntamente com o setor de licenciamento ambiental, o estabelecimento de padrões para o auto monitoramento das empresas licenciadas;
- VIII - coordenar o monitoramento dos indicadores ambientais relacionados à qualidade da água e do ar;
- IX - validar as informações geoespaciais geradas pelo monitoramento da qualidade ambiental;
- X - disponibilizar as informações solicitadas pelo Sistema Estadual de Recursos Hídricos, com relação à amostragem do ar, água e solo.

#### Da Gerência de Laboratório

**Art. 104** A Gerência de Laboratório tem por missão fornecer ou atestar resultados de análises laboratoriais sobre a qualidade de amostras do ar, água e solo de interesse da SEMA, competindo-lhe:

- I - realizar amostragens de água, ar e solo para subsidiar a elaboração de laudos que atestem sobre o estado da qualidade ambiental;
- II - realizar amostragens de efluentes domésticos e/ou industriais para atendimento de denúncias de poluição ambiental;
- III - emitir laudo técnico sobre a qualidade e o estado de amostras de água, ar ou solo, mediante exame laboratorial;
- IV - realizar amostragens e análises de contraprova, quando solicitadas pelo setor de licenciamento, outorga ou pela fiscalização;
- V - emitir pareceres de natureza não jurídica sobre a conformidade da água, ar, e solo examinados, aos padrões ambientais para usos atuais e futuros;
- VI - gerenciar o laboratório de monitoramento de recursos hídricos da Secretaria e seus insumos;
- VII - realizar medição de vazão e análise hidrossedimentológica dos mananciais;
- VIII - manter e gerir o sistema de gestão da qualidade no Laboratório de Monitoramento da Secretaria, com fins de garantir a precisão e a exatidão necessária para os resultados analíticos;
- IX - atender as solicitações de demandas do Sistema Estadual de Recursos Hídricos, com relação à amostragem do ar, água e solo.

#### Seção IX

##### Da Superintendência de Gestão Florestal

**Art. 105** A Superintendência de Gestão Florestal tem como missão promover a conservação e o uso sustentável dos recursos florestais no Estado de Mato Grosso, competindo-lhe:

- I - supervisionar a execução das ações referentes à política florestal do Estado;
- II - emitir licenças, autorizações e termos de responsabilidade para: atividades florestais, queima controlada e controle da movimentação dos produtos e subprodutos florestais;
- III - emitir certidões e declarações relacionadas aos processos de atividades florestais, queima controlada e controle da movimentação dos produtos e subprodutos florestais;
- IV - subsidiar a elaboração e participar da execução de projetos relativos às atividades florestais, do interesse da Secretaria;
- V - elaborar e propor diretrizes para implantação de políticas estaduais de gestão florestal;
- VI - supervisionar os sistemas de informações sobre o uso dos recursos florestais;
- VII - orientar tecnicamente a fiscalização;
- VIII - monitorar o cumprimento das normas ambientais, tomando as medidas cabíveis, em caso de transgressões;
- IX - avaliar a possibilidade de dispensa de Estudo de Impacto Ambiental e seu Relatório de Impacto Ambiental (EIA/RIMA) para atividade de exploração florestal;
- X - validar as informações geoespaciais dos manejos florestais, autorizações para exploração florestal e de desmatamento, reflorestamen-

to e queima controlada;  
 XI - executar fiscalização nas atividades de sua competência.

### Subseção I Da Coordenadoria de Recursos Florestais

**Art. 106** A Coordenadoria de Recursos Florestais tem como missão mensurar a viabilidade técnica de atividades utilizadoras dos recursos florestais nativos, competindo-lhe:

I - coordenar o licenciamento ambiental e emitir autorizações para empreendimentos utilizadores dos recursos florestais nativos, que não estejam vinculados a exercício de atividade objeto de processo licenciamento ambiental pela Superintendência de Infraestrutura, Mineração, Indústria e Serviços;

II - controlar e monitorar as atividades de manejo e exploração de madeira das espécies florestais nativas, ou desmatamento.

III - planejar e coordenar as análises dos projetos de manejo e exploração de produtos florestais madeireiros, incluindo aquelas espécies vegetais que exigem o corte dos indivíduos para obtenção do palmito, ou desmatamento para conversão de uso do solo;

IV - emitir pareceres e laudos técnicos referentes ao uso sustentável dos recursos florestais madeireiros, e também das espécies vegetais que exigem o corte dos indivíduos na obtenção do palmito;

V - elaborar e propor termos de referência e procedimentos operacionais padrão (POPs) e manuais relacionados à exploração madeireira das florestas nativas e de sustentabilidade do setor de base florestal voltado à exploração de madeira;

VI - propor minutas de instrumentos jurídicos que normatizam o setor de florestas nativas de sustentabilidade do setor de base florestal;

VII - licenciar as atividades de exploração florestal com Estudo de Impacto Ambiental e Relatório de Impacto Ambiental (EIA/RIMA);

VIII - elaborar e emitir termos de referência para EIA/ RIMA;  
 IX - avaliar a possibilidade de dispensa de Estudo de Impacto Ambiental e seu Relatório de Impacto Ambiental (EIA/RIMA) para atividade de exploração florestal.

X - analisar, emitir parecer conclusivo que não possuam natureza jurídica, controlar as atividades de manejo e exploração da madeira das espécies florestais no Estado;

XI - orientar o público externo em assuntos relacionados ao manejo florestal sustentável madeireiro.

### Subseção II Da Coordenadoria de Reflorestamento e Autorização de Queima Controlada

**Art. 107** A Coordenadoria de Reflorestamento e Autorização de Queima Controlada tem como missão analisar projetos e documentos protocolizados na SEMA referentes ao Cadastro de Florestas Plantadas, ao Plantio Florestal, Levantamento Circunstanciado, Plano de Corte Seletivo ou Final, Plano de Suprimento Sustentado e Autorização de Queima Controlada; contribuindo para promover o incremento e manutenção de florestas plantadas, bem como promover a prevenção dos incêndios florestais subsidiando com informações das queimas autorizadas os setores de monitoramento e controle ambiental no Estado de Mato Grosso, competindo-lhe:

I - analisar projetos e promover acompanhamento das atividades do setor de florestas plantadas (nativas ou exóticas);

II - analisar processos e emitir pareceres que não possuam natureza jurídica referentes à solicitação de queima controlada;

III - analisar e acompanhar os processos de levantamento circunstanciado (LC) que originam os créditos de reposição florestal;

IV - emitir pareceres que não possuam natureza jurídica, relatórios e ofícios, referentes aos processos ligados ao Setor de Florestas Plantadas, Plano Suprimento Sustentado e Autorizações de Queima Controlada;

V - subsidiar com informações da coordenadoria, o Batalhão de Emergências Ambientais no controle das queimadas autorizadas em Mato Grosso;

VI - subsidiar a Superintendência de Educação Ambiental e Atendimento ao Cidadão, no que concerne a informações sobre queimadas, incêndios florestais e suas consequências;

VII - orientar o público externo em assuntos relacionados ao reflorestamento e a queima controlada.

VIII - atuar na elaboração e manutenção do plano estadual de combate a queimadas;

IX - emitir o Cadastro de Florestas Plantadas - CFP;

X - elaborar e propor termo de referência mínimo relacionado às florestas plantadas do setor de base florestal e relacionado à autorização de queima controlada;

XI - propor minutas de instrumentos jurídicos que normatizam o setor de florestas plantadas, bem como da autorização de queima controlada.

### Subseção III Da Coordenadoria de Créditos de Recursos Florestais

**Art. 108** A Coordenadoria de Créditos de Recursos Florestais tem como missão coordenar e monitorar as atividades que envolvam o fluxo de produtos florestais, em especial o transporte, o beneficiamento, a industrialização e a comercialização no Estado de Mato Grosso, competindo-lhe:

I - monitorar o uso sustentável dos recursos florestais, assim como o controle do fluxo, incluindo o seu transporte estadual e interestadual, o beneficiamento, a industrialização e a comercialização dos produtos e subprodutos florestais;

II - emitir, organizar e manter o Cadastro Estadual das Pessoas Físicas e Jurídicas utilizadores dos produtos e subprodutos de recursos florestais;

III - monitorar o funcionamento do Sistema de Controle de Recursos Florestais - SISFLORA, ou outro sistema que venha substituí-lo;

IV - orientar o público externo em assuntos relacionados aos créditos florestais.

V - gerir e manter informações sobre a movimentação dos recursos florestais do Estado.

### Da Gerência de Controle de Recursos Florestais

**Art. 109** A Gerência de Controle de Recursos Florestais tem como missão monitorar a movimentação e utilização dos produtos florestais, competindo-lhe:

I - manter um cadastro atualizado dos empreendimentos que gerem ou possuam créditos florestais;

II - analisar o cumprimento das exigências normativas dos processos de cadastro daqueles empreendimentos;

III - controlar a emissão de guias florestais;

IV - averiguar a exatidão das informações prestadas nos processos, quanto aos créditos florestais;

V - operar os sistemas informatizados de controle e acompanhamento de empreendimentos detentores ou geradores de créditos florestais;

VI - emitir relatórios pertinentes aos créditos florestais.

## CAPÍTULO VII DO NÍVEL DE ADMINISTRAÇÃO REGIONALIZADA E DESCONCENTRADA

### Seção I Das Diretorias de Unidades Desconcentradas

**Art. 110** As Diretorias de Unidades Desconcentradas tem como missão coordenar e conduzir e a implementação das políticas e práticas de gestão dos serviços e do atendimento ao cidadão e executar os planos de trabalho definidos pelas unidades da SEMA, conforme padrões, normas e objetivos organizacionais, competindo-lhe:

I - propor adequações ou incrementos normativos referentes aos procedimentos ou indicadores ambientais;

II - acompanhar e avaliar os programas e projetos ambientais executados em sua Unidade;

III - protocolar documento, emitir taxas de arrecadação e carteiras de pesca amadora;

IV - realizar vistoria, elaborar parecer técnico, emitir e assinar licenças ambientais;

V - fiscalizar, atuar infrações ambientais e penalizar nos limites da delegação;

VI - fortalecer a prestação de serviços ao cidadão-usuário, promovendo o relacionamento e a gestão do atendimento na Diretoria de Unidade Desconcentrada;

VII - acompanhar atividades com potencial de risco ambiental realizada na área de abrangência da Diretoria de Unidade Desconcentrada;

VIII - promover e coordenar o atendimento às ocorrências e acidentes ambientais;

IX - acompanhar as ações de captura e coleta de animais silvestres;

X - realizar estudos, levantamentos, avaliações e fiscalizações de fontes de poluição ou de agentes de degradação ambiental;

XI - realizar estudos e levantamentos ambientais nos municípios, cadastrando os dados obtidos;

XII - incentivar e promover parcerias entre o Estado e Municípios na execução da Política Estadual de Meio Ambiente voltadas para a des-

centralização;

XIII - orientar tecnicamente os municípios em problemas relativos ao meio ambiente, quando solicitado oficialmente e sob supervisão Superintendência de Gestão da Desconcentração e Descentralização;

XIV - propor mecanismos operacionais para melhoria na execução e na aplicação dos recursos de projetos ou programas;

XV - coordenar a aplicação das medidas coercivas previstas em lei na sua área de abrangência;

XVI - desenvolver ações do Programa de Educação Ambiental no âmbito de sua competência, em conformidade com as diretrizes da Superintendência de Educação Ambiental e Atendimento ao Cidadão;

XVII - elaborar, anualmente, o plano de trabalho anual;

XVIII - produzir e enviar mensalmente a Superintendência de Gestão da Desconcentração e Descentralização, os relatórios de produtividade e de atendimento ao cidadão-usuário desenvolvidos pela Diretoria de Unidade Desconcentrada;

XIX - produzir e enviar informações quando solicitado pelo MPE, MPF, PF, TJ, PJC, IBAMA, TCE, TCU, MPT imprensa e sociedade em geral;

XX - subsidiar a criação e o funcionamento dos Comitês de Bacia Hidrográfica que estejam dentro de sua jurisdição;

XXI - participar das reuniões e atividades dos Comitês de Bacias Hidrográficas com direito à voto nas decisões.

## Seção II

### Das Gerências Regionais de Unidades de Conservação

**Art. 111** As Gerências Regionais de Unidades de Conservação tem como missão prestar apoio na execução das atividades, programas e projetos conforme coordenação da Coordenadoria de Unidades de Conservação, da Superintendência de Mudanças Climáticas e Biodiversidade, competindo-lhe:

I - planejar e executar atividades de monitoramento ambiental e apoiar as atividades de fiscalização na unidade de conservação, bem como na zona de amortecimento, em conformidade com a legislação vigente;

II - participar da elaboração do plano de manejo e executar ações conforme estabelecidas neste instrumento técnico;

III - monitorar e supervisionar a execução dos projetos de pesquisa a serem desenvolvidos dentro dos limites da unidade de conservação;

IV - acompanhar quaisquer obras, instalações e atividades realizadas na unidade de conservação, assegurando sua conformidade com o plano de manejo;

V - planejar e executar atividades de difusão ambiental na unidade de conservação e seu entorno;

VI - exercer o controle e avaliação dos sistemas de vigilância, de comunicação, de prevenção e controle de incêndio;

VII - implementar as normas técnicas para proteção e segurança do público, na área da unidade de conservação;

VIII - monitorar as atividades relacionadas à gestão participativa nas unidades de conservação;

IX - promover atividades sustentáveis nas unidades de conservação quando permitidas e em suas zonas de amortecimento;

X - manifestar, quando demandado, sobre autorizações de implantação de atividades poluidoras ou potencialmente poluidoras na zona de amortecimento ou dentro da Unidade de Conservação conforme categoria de manejo;

XI - manter atualizado o banco de dados disponibilizado pela SEMA sobre a implementação da Unidade de Conservação e seu entorno;

XII - realizar o controle, registro e orientação dos visitantes das unidades de conservação, em conformidade com a categoria de manejo;

XIII - atender visitantes, populações do entorno e moradores da Unidade de Conservação;

XIV - detectar e avaliar as causas e os efeitos da degradação ambiental, nas áreas sob sua guarda, e tomar medidas para controlar e/ou minimizar os impactos;

XV - implantar, presidir e gerir o Conselho da Unidade de Conservação.

XVI - gerir e fiscalizar os contratos administrativos referentes a Unidade de Conservação.

## TÍTULO IV DAS ATRIBUIÇÕES

### CAPÍTULO I DAS ATRIBUIÇÕES DOS CARGOS DE DIREÇÃO SUPERIOR

#### Seção I

##### Do Secretário de Estado

**Art. 112** Constituem atribuições básicas do Secretário de Estado de Meio Ambiente conforme a Lei Complementar nº 612, de 28 de janeiro de 2019:

I - planejar, coordenar e avaliar as atividades de sua área de competência;

II - dar plena publicidade dos atos e atividades de sua gestão, conforme legislação específica;

III - elaborar a programação do órgão, compatibilizando-a com as diretrizes gerais do governo e aprovar a programação das atividades de entidades da Administração Indireta que lhes são vinculadas;

IV - referendar atos administrativos e normativos assinados pelo Governador;

V - propor o orçamento do órgão e encaminhar as respectivas prestações de contas;

VI - ordenar, fiscalizar e impugnar despesas públicas;

VII - participar de Conselhos e Comissões, podendo designar representantes com poderes específicos;

VIII - realizar a supervisão interna e externa dos órgãos;

IX - receber reclamações relativas à prestação de serviços públicos, decidir e promover as correções exigidas;

X - determinar, nos termos da legislação, a instauração de sindicância e processo administrativo, aplicando-se, quando for o caso, as necessárias punições disciplinares;

XI - prestar esclarecimentos relativos aos atos de sua Pasta, conforme previsto na Constituição Estadual;

XII - propor ao Governador a intervenção nos órgãos das entidades vinculadas, assim como a substituição dos respectivos dirigentes;

XIII - exercer outras atividades situadas na área de abrangência da respectiva secretaria e demais atribuições delegadas pelo Chefe do Poder Executivo.

#### Seção II

##### Dos Secretários Adjuntos

**Art. 113** Constituem as atribuições básicas dos Secretários Adjuntos de Estado de Meio Ambiente:

I - auxiliar o Secretário no planejamento, coordenação, controle e avaliação das atividades relacionadas às competências da respectiva Secretaria Adjunta;

II - representar o Secretário, em suas ausências, respeitadas as respectivas áreas de atuação;

III - substituir, quando designado, o Secretário de Estado em caso de impedimento legal ou eventual, sem retribuição adicional, salvo se por prazo superior a 30 (trinta) dias;

IV - convocar e presidir as reuniões no âmbito da unidade administrativa correspondente;

V - supervisionar e fiscalizar as atividades desenvolvidas no âmbito da Secretaria de Estado;

VI - desempenhar tarefas delegadas e determinadas pelo Secretário;

VII - propor leis, decretos e atos normativos na sua área de atuação;

VIII - avocar, excepcionalmente, as competências dos órgãos subordinados e as atribuições de servidores;

IX - delegar, excepcionalmente, suas atribuições e competências para servidores subordinados;

**Parágrafo único.** O Secretário Adjunto de Licenciamento Ambiental e Recursos Hídricos terá a atribuição de assinar Portarias de Outorga, Licença Prévia e Licença Florestal.

#### Seção III

##### Do Secretário Adjunto Executivo do Meio Ambiente

**Art. 114** Constituem as atribuições básicas do Secretário Adjunto Executivo de Estado de Meio Ambiente:

I - promover, em conjunto com o Secretário de Estado, a administração geral do Órgão, desempenhando atividades administrativas e de representação política e social que lhe forem delegadas;

II - expedir, por delegação do Secretário de Estado, portarias e atos normativos sobre a organização administrativa interna da Secretaria, não limitada ou restrita por atos normativos superiores;

III - supervisionar o cumprimento das normas, procedimentos e a utilização dos recursos junto às unidades administrativas da Secretaria;

IV - propor, viabilizar e acompanhar a implementação de projetos e parcerias institucionais;

V - gerenciar periodicamente os indicadores de desempenho institucional das Secretarias Adjuntas sob sua responsabilidade.

VI - exercer outras competências que lhe forem cometidas pelo Secretário titular da pasta.

#### Seção IV Dos Superintendentes

**Art. 115** Constituem as atribuições básicas dos Superintendentes:

I - auxiliar o Secretário, Secretário Adjunto Executivo e Secretários Adjuntos na tomada de decisões em matéria de sua competência, de acordo com o plano estratégico da Secretaria;

II - planejar, coordenar, controlar e avaliar as ações e atividades das unidades sob sua responsabilidade;

III - orientar, técnica e administrativamente, as chefias e servidores imediatamente vinculados;

IV - prestar esclarecimentos e assessoramento, quando solicitado pelo Secretário ou Secretário Adjunto, sobre assuntos de sua competência;

V - prestar informações, elaborar relatórios, pareceres que não tenham natureza jurídica, manifestações técnicas para assuntos de natureza jurídica ou proferir despachos nos processos de sua competência para auxiliar o nível estratégico na tomada de decisões;

VI - definir e monitorar os indicadores de desempenho da Superintendência;

VII - desempenhar outras atividades situadas na área de abrangência da respectiva Superintendência e demais atribuições delegadas pelo Secretário, Secretário Adjunto Executivo ou Secretário Adjunto.

**Parágrafo único.** Os Superintendentes da Superintendência de Infraestrutura, Mineração, Indústria e Serviços e Superintendência de Gestão Florestal terão a atribuição de assinar todas as licenças e autorizações ambientais expedidas pelas suas unidades administrativas.

#### Seção V Dos Diretores

**Art. 116** Constituem as atribuições básicas dos Diretores de Unidades Desconcentradas:

I - coordenar e orientar as atividades desenvolvidas pela Diretoria Regional, de acordo com o planejado em conjunto com a Superintendência de Gestão da Desconcentração e Descentralização;

II - estabelecer metas, juntamente com os seus subordinados, a serem atingidas pela Diretoria Regional que lhe é responsável;

III - cumprir e fazer cumprir as normas vigentes;

IV - coordenar e orientar os seus subordinados em relação as suas atividades;

V - acompanhar o desenvolvimento dos programas de trabalho da Diretoria Regional que lhe é responsável;

VI - controlar e conservar os bens patrimoniais no âmbito de sua atuação;

VII - apresentar, periodicamente, relatório de desempenho dos serviços sob sua competência;

VIII - convalidar todo documento relacionado às ações de licenciamento, monitoramento, fiscalização ambiental e outros de sua competência, emitido pela Diretoria Regional;

IX - homologar as manifestações técnicas oriundos das suas respectivas regionais;

X - identificar as necessidades de capacitação das equipes das Diretorias de Unidades Desconcentradas;

XI - formular a proposta orçamentária de programas, projetos e planos setoriais de sua unidade, para a posterior consolidação pela Superintendência de Gestão da Desconcentração e Descentralização;

XII - criar condições para a melhoria contínua e mensurável da qualidade e produtividade do serviço público;

XIII - representar a Superintendência de Gestão da Desconcentração e Descentralização em seminários, reuniões, grupos de trabalhos e conselhos, quando designado;

XIV - assinar, em conjunto com o analista do processo, as licenças ambientais emitidas pela Diretoria de Unidade Desconcentrada.

### CAPÍTULO II DAS ATRIBUIÇÕES DOS CARGOS DE ACESSORAMENTO SUPERIOR

#### Seção I Do Chefe de Gabinete

**Art. 117** Constituem as atribuições básicas do Chefe de Gabinete:

I - distribuir, orientar, dirigir e controlar os trabalhos do gabinete;

II - receber, redigir, expedir e controlar a correspondência oficial do Secretário;

III - despachar com o Secretário Adjunto em assuntos que dependem de decisão superior;

IV - atender as partes interessadas que procuram o Gabinete;

V - redigir, expedir e divulgar documentos oficiais.

#### Seção II Dos Assessores e Assistentes

**Art. 118** Os Assessores e Assistentes, em dependência de sua área de formação e experiência profissional, terão como atribuições básicas:

§1º Quando nomeado para o cargo de Assessor, terão como atribuições básicas:

I - assessorar o órgão ou a unidade a qual está vinculada em assuntos de natureza técnica administrativa;

II - transmitir, acompanhar, orientar o cumprimento das instruções do órgão ou unidade a qual está vinculado;

III - prestar informações técnicas em processos ou matérias de interesse do órgão ou unidade a qual está vinculado;

IV - assessorar o órgão ou a unidade a qual está vinculada em matérias relacionadas a Legislação de interesse da unidade;

V - participar de grupos de trabalho e/ou comissões mediante designação superior;

VI - desempenhar outras funções compatíveis com suas atribuições face à determinação superior.

§2º Quando nomeado para o cargo de Assistente, terão como atribuições básicas:

I - elaborar relatórios técnicos, a partir das informações produzidas pelas unidades administrativas;

II - recepcionar as partes interessadas que procuram o órgão ou da unidade a qual está vinculado;

III - transmitir, acompanhar e orientar o cumprimento das instruções superiores;

IV - desempenhar outras atribuições que lhe forem incumbidas no interesse do órgão ou da unidade a qual está vinculada.

### CAPÍTULO III DAS ATRIBUIÇÕES DOS CARGOS DE CHEFIA

#### Seção I Dos Coordenadores

**Art. 119** Constituem atribuições básicas dos Coordenadores:

I - planejar, coordenar e avaliar a execução das ações no âmbito da coordenação e unidades subordinadas;

II - fornecer ao Superintendente relatório de atividades, demonstrativo de resultado de indicadores e informações gerenciais relativas aos processos e produtos da coordenação;

III - definir ações de desenvolvimento continuado de sua equipe, na área de competência;

IV - primar pelo desempenho da unidade, a partir da definição de responsabilidades por produtos ou processos mensuráveis por indicadores;

V - orientar as chefias imediatamente vinculadas;

VI - promover o trabalho em equipe, distribuindo as tarefas da unidade aos servidores, de acordo com o perfil e atribuições legais do cargo;

VII - elaborar minutas, notas técnicas, pareceres que não tenham natureza jurídica, manifestações técnicas para assuntos de natureza jurídica e relatórios referentes a área de atuação da unidade;

VIII - definir e monitorar indicadores de desempenho da Coordenação;

IX - exercer outras atividades situadas na área de abrangência da respectiva Coordenação e demais atribuições delegadas pelo Superintendente.

**Parágrafo único.** Os coordenadores vinculados à Superintendência de Infraestrutura, Mineração, Indústria e Serviços e Superintendência de Gestão Florestal terão a atribuição de assinar todas as licenças e autorizações ambientais expedidas pelas suas unidades administrativas, exceto Licença Prévia e Florestal.

#### Seção II Dos Gerentes

**Art. 120** Constituem atribuições básicas dos Gerentes:

I - gerenciar o planejamento, a execução e a avaliação das ações no âmbito da gerência;



II - mapear, executar e controlar os processos e produtos de responsabilidade da gerência;

III - fornecer ao coordenador informações gerenciais, relatório de atividades e medição de indicadores referentes às competências da gerência;

IV - propor ações de desenvolvimento continuado de sua equipe, na área de competência;

V - primar pelo desempenho da unidade, a partir da definição de responsabilidades por produtos ou processos mensuráveis por indicadores;

VI - orientar os servidores imediatamente vinculados, gerenciando a divisão de trabalho e a qualidade de execução das tarefas e processos de trabalho que lhes forem atribuídos;

VII - cumprir solicitações e instruções superiores, sem prejuízo de sua participação construtiva e responsável na formulação de sugestões que visem ao aperfeiçoamento das ações do órgão;

VIII - elaborar minutas, notas técnicas, pareceres que não tenham natureza jurídica, manifestações técnicas para assuntos de natureza jurídica e relatórios referentes à área de atuação da unidade;

IX - emitir relatórios de frequência dos servidores imediatamente subordinados;

X - executar outras tarefas que lhe forem determinadas pelo chefe imediato, nos limites de sua competência.

### Seção III

#### Dos Gerentes dos Parques Estaduais Massairo Okamura, Mãe Bonifácia, Zé Bolo Flô, Águas Quentes e dos Gerentes Regionais de Unidades de Conservação

**Art. 121** Constituem atribuições básicas dos Gerentes dos Parques Estaduais Massairo Okamura, Mãe Bonifácia, Zé Bolo Flô, Águas Quentes e dos Gerentes Regionais de Unidades de Conservação:

I - gerenciar o planejamento, a execução e a avaliação das ações no âmbito da gerência;

II - mapear, executar e controlar os processos e produtos de responsabilidade da gerência;

III - fornecer ao coordenador informações gerenciais, relatório de atividades e medição de indicadores referentes às competências da gerência;

IV - propor ações de desenvolvimento continuado de sua equipe, na área de competência;

V - zelar pela adoção as normas técnicas para proteção e segurança do público;

VI - primar pelo desempenho da unidade, a partir da definição de responsabilidades por produtos ou processos mensuráveis por indicadores;

VII - orientar os servidores imediatamente vinculados, gerenciando a divisão de trabalho e a qualidade de execução das tarefas e processos de trabalho que lhes forem atribuídos;

VIII - cumprir solicitações e instruções superiores, sem prejuízo de sua participação construtiva e responsável na formulação de sugestões que visem ao aperfeiçoamento das ações do órgão;

IX - elaborar minutas, notas técnicas, pareceres que não tenham natureza jurídica, manifestações técnicas para assuntos de natureza jurídica e relatórios referentes a área de atuação da unidade;

X - realizar ações relacionadas ao monitoramento, controle e acompanhamento administrativo da unidade de conservação e participar efetivamente no planejamento dessas tarefas;

XI - integrar equipes de trabalho com os outros partícipes;

XII - participar de projetos de pesquisas na unidade de conservação, observando os métodos de coleta e captura de dados, quando autorizados pelas autoridades competentes;

XIII - coordenar e secretariar o Conselho Gestor da Unidade de Conservação;

XIV - emitir relatórios de frequência dos servidores imediatamente subordinados;

XV - executar outras tarefas que lhe forem determinadas pelo chefe imediato, nos limites de sua competência.

### CAPÍTULO IV

#### DAS ATRIBUIÇÕES DOS SERVIDORES DE CARREIRA

##### Seção I

##### Dos Profissionais do Meio Ambiente

**Art. 122 A** carreira dos Profissionais do Meio Ambiente divide-se em Analista de Meio Ambiente; Técnico de Meio Ambiente e Assistente de Meio Ambiente.

**Parágrafo único.** As atribuições dos Profissionais do Meio Ambiente estão dispostas nos termos previstos na Lei de Carreira conforme

legislação vigente.

### Seção II

#### Dos Profissionais da Área de Desenvolvimento Econômico e Social

**Art. 123** Os profissionais da Área de Desenvolvimento Econômico e Social classificam-se em: Analista de Desenvolvimento Econômico e Social, Técnico de Desenvolvimento Econômico e Social e Apoio de Desenvolvimento Econômico e Social.

**Parágrafo único.** As atribuições dos Profissionais da Área de Desenvolvimento Econômico e Social estão dispostas nos termos previstos em sua Lei de Carreira, conforme legislação vigente.

### Seção III

#### Dos Profissionais da Área Meio do Poder Executivo

**Art. 124** Os profissionais da Área Meio do Poder Executivo classificam-se em: Analista Administrativo, Técnico Administrativo e Apoio Administrativo.

**Parágrafo único.** As atribuições dos Profissionais da Área Meio de Administração do Poder Executivo estão dispostas nos termos previstos em sua Lei de Carreira, conforme legislação vigente.

### Seção IV

#### Dos Gestores Governamentais

**Art. 125 A** Carreira dos Gestores Governamentais é composta somente por este cargo sendo que as suas atribuições estão dispostas nos termos previstos na Lei de Carreira vigente da categoria.

### CAPÍTULO V DAS ATRIBUIÇÕES COMUNS

**Art. 126** Constituem atribuições básicas dos servidores da Secretaria de Estado de Meio Ambiente:

I - responsabilizar-se e zelar pela manutenção, uso e guarda do material de expediente e dos bens patrimoniais, eliminando os desperdícios;

II - controlar e conservar os bens patrimoniais sob sua responsabilidade;

III - conhecer e obedecer aos Regulamentos Institucionais;

IV - promover a melhoria dos processos, primando pela eficiência, eficácia e efetividade nos serviços prestados pela Secretaria;

V - cumprir metas e prazos das ações sob sua responsabilidade;

VI - participar de comissões, reuniões de trabalho, forças-tarefas, demandas extraordinárias capacitações e eventos institucionais, quando convocado;

VII - zelar pela imagem da instituição;

VIII - respeitar os horários e acordos consensuais;

IX - conhecer, observar e utilizar os regulamentos e instrumentos gerenciais (planejamento estratégico, plano de trabalho anual, sistemas informatizados, correio eletrônico, dentre outros) na execução das ações sob sua responsabilidade.

X - desempenhar outras tarefas que lhe forem determinadas pelo chefe imediato, nos limites de sua competência.

### TÍTULO V DAS DISPOSIÇÕES FINAIS

**Art. 127** O horário de trabalho da Secretaria de Estado de Meio Ambiente obedecerá a Legislação vigente.

**Art. 128** Os Assessores, Superintendentes, Coordenadores e Gerentes deverão, preferencialmente, serem portadores de diploma de nível superior correspondente à especificação do cargo.

**Art. 129** O Secretário, o Secretário Adjunto Executivo e os Secretários Adjuntos serão substituídos por motivos de férias, viagem e outros impedimentos eventuais, de acordo com a legislação vigente.

**Art. 130** Os casos omissos neste Regimento serão resolvidos pelo Secretário de Estado de Meio Ambiente a quem compete decidir quanto às modificações julgadas necessárias.

**Art. 131** O Secretário de Estado de Meio Ambiente baixará outros atos suplementares que julgar necessário ao fiel cumprimento e aplicação deste Regimento Interno.

DECRETO Nº 1.138, DE 06 DE OUTUBRO DE 2021.

**Aprova o Regimento Interno da Secretaria de Estado de Comunicação - SECOM**

O GOVERNADOR DO ESTADO DE MATO GROSSO, no uso das atribuições que lhe confere o art. 66, incisos III e V da Constituição Estadual,

**DECRETA:**

**Art. 1º** Fica aprovado o Regimento Interno da Secretaria de Estado de Comunicação - SECOM.

**Art. 2º** Este decreto entra em vigor na data de sua publicação.

Palácio Paiaguás, em Cuiabá, 06 de outubro de 2021, 200º da Independência e 133º da República.

  
MAURO MENDES  
Governador do Estado

  
MAURO CARVALHO JÚNIOR  
Secretário-Chefe da Casa Civil

  
BASÍLIO BEZERRA GUIMARÃES DOS SANTOS  
Secretário de Estado de Planejamento e Gestão

(Original assinado)  
Laíce Souza Aiza de Oliveira  
Secretária de Estado de Comunicação

**REGIMENTO INTERNO DA SECRETARIA DE ESTADO DE COMUNICAÇÃO - SECOM**

**TÍTULO I  
DA CARACTERIZAÇÃO E DAS COMPETÊNCIAS**

**CAPÍTULO I  
DA CARACTERIZAÇÃO**

**Art. 1º** A Secretaria de Estado de Comunicação - SECOM, criada pela Lei Complementar nº 697, de 05 de julho de 2021, constitui órgão de primeiro nível hierárquico da Administração Pública Direta Estadual de natureza instrumental, regendo-se por este Regimento, pelas Normas Internas e pela legislação pertinente em vigor, sua missão consiste em formular e executar a Política de Comunicação Social do Poder Executivo Estadual, utilizando ferramentas de gestão, informação e publicidade, inclusive na forma descentralizada, garantindo, assim, sua eficiência administrativa.

**CAPÍTULO II  
DAS COMPETÊNCIAS**

**Art. 2º** Constituem competências da Secretaria de Estado de Comunicação - SECOM:

- I - gerir a política de comunicação social do Poder Executivo Estadual;
- II - gerir ações de comunicação, propaganda e publicidade das ações de governo e dos eventos internos e externos;
- III - gerir os serviços de assessoria de imprensa, bem como as entrevistas coletivas e individuais;
- IV - gerir o conteúdo web do Poder Executivo Estadual, bem como a padronização institucional de todos os portais eletrônicos;
- V - gerir os serviços de marketing de relacionamento;
- VI - gerir a política de comunicação institucional interna do Poder Executivo Estadual;
- VII - estimular a participação da comunidade em eventos cívicos, bem como contribuir para a divulgação da cultura estadual e maior conhecimento da realidade mato-grossense, no próprio Estado e no País.

**TÍTULO II  
DA ESTRUTURA ORGANIZACIONAL BÁSICA DA SECRETARIA DE ESTADO DE COMUNICAÇÃO - SECOM**

**CAPÍTULO I  
DA ESTRUTURA ORGANIZACIONAL BÁSICA**

**Art. 3º** A estrutura organizacional básica e setorial da Secretaria de Estado de Comunicação - SECOM/MT, instituída pelo Decreto nº 1.014, de 14 de julho de 2021, compreende:

**I - NÍVEL DE DIREÇÃO SUPERIOR**

- 1. Gabinete do Secretário de Estado de Comunicação
- 1.1. Gabinete do Secretário Adjunto de Jornalismo
- 1.2. Gabinete do Secretário Adjunto de Publicidade
- 1.3. Gabinete do Secretário Adjunto de Comunicação Dirigida
- 1.4. Gabinete do Secretário Adjunto de Administração Sistêmica

**II - NÍVEL DE APOIO ESTRATÉGICO E ESPECIALIZADO**

- 1. Núcleo de Gestão Estratégica para Resultados - NGER
- 2. Unidade Setorial de Controle Interno - UNISECI

**III - NÍVEL DE ASSESSORAMENTO SUPERIOR**

- 1. Gabinete de Direção
- 2. Unidade de Assessoria

**IV - NÍVEL DE ADMINISTRAÇÃO SISTÊMICA**

- 1. Superintendência Administrativa
- 1.1. Coordenadoria de Gestão de Pessoas
- 1.2. Coordenadoria Financeira e Contábil
- 1.3. Coordenadoria de Aquisições e Contratos
- 1.4. Gerência de Tecnologia da Informação

**V - NÍVEL DE EXECUÇÃO PROGRAMÁTICA**

- 1. Superintendência de Imagem
- 2. Superintendência de Televisão
- 3. Superintendência de Rádio
- 4. Superintendência de Redação
- 5. Superintendência de Publicidade
- 6. Superintendência de Mídias Sociais

**TÍTULO III  
DAS COMPETÊNCIAS DAS UNIDADES ADMINISTRATIVAS**

**CAPÍTULO I  
DO NÍVEL DE DIREÇÃO SUPERIOR**

**Seção I**

**Do Gabinete do Secretário de Estado de Comunicação**

**Art. 4º** O Gabinete do Secretário de Estado de Comunicação tem como missão formular e executar a Política de Comunicação Social do Estado, utilizando ferramentas de gestão, informação e de publicidade, garantindo, assim, sua eficiência administrativa, competindo-lhe:

- I - propor, planejar, organizar, dirigir, coordenar, acompanhar e avaliar a execução das políticas de comunicação social, compatibilizadas com as diretrizes gerais do Governo;
- II - orientar e controlar a publicidade do Governo e dos órgãos que compõem a Administração Direta e Indireta do Estado;
- III - supervisionar, avaliar e controlar a política da divulgação de informações governamentais;
- IV - articular, apoiar, acompanhar e supervisionar a elaboração e aplicação das diretrizes e das políticas de Comunicação Social junto aos órgãos e entidades públicas e privadas que atuem na área de comunicação social;
- V - supervisionar e coordenar a expedição de notas e esclarecimentos públicos relacionados com a atividade administrativa do Governo, inclusive entrevistas coletivas;
- VI - acompanhar e avaliar as diretrizes de atuação da Secretaria, bem como estabelecer sistemática de avaliação e acompanhamento dos processos internos e dos planos de trabalho anuais;
- VII - promover a administração geral da Secretaria de Estado de Comunicação;

**Subseção I**

**Do Gabinete do Secretário Adjunto de Jornalismo**

**Art. 5º** O Gabinete do Secretário Adjunto de Jornalismo tem como missão gerir, coordenar e implementar a divulgação das ações do Governo do Estado, por meio da aplicação das diretrizes da política de comunicação

social através da produção de textos, materiais jornalísticos televisivos e radiofônicos, e também na disponibilização das produções fotográficas oficiais de Governo, competindo-lhe:

I - desenvolver estratégias, articular, monitorar e supervisionar a aplicação das diretrizes da política de comunicação social relacionada a produção de textos, materiais jornalísticos televisivos e radiofônicos, e também na disponibilização das produções fotográficas oficiais de Governo, pelas respectivas superintendências e assessorias; conforme previamente definido com o Secretário de Estado de Comunicação;

II - manter o Secretário atualizado de fatos atuais e suas evidências que comprovem a veracidade das informações de interesse do Governo

III - gerir, administrar e nortear a implementação das diretrizes da política de comunicação social na divulgação das ações do Governo do Estado, visando atingir plenamente os objetivos das estratégias de comunicação previamente definidos com o Secretário de Estado de Comunicação,

IV - estabelecer estratégias, orientar, gerir e aprovar as propostas de divulgação das ações, atividades, processos, produtos, serviços, informações, matérias/pautas e resultados das Superintendências de Redação, Televisão, Rádio e Imagem visando atingir plenamente os objetivos das estratégias de comunicação;

V - estabelecer estratégias, orientar, coordenar e supervisionar as coberturas jornalísticas das audiências e eventos no âmbito da Governadoria Estadual;

VI - estabelecer, monitorar e auferir a aplicação das medidas indispensáveis à programação anual e a execução satisfatória das atividades das Superintendências de Redação, Televisão, Rádio e Imagem;

VII - gerir e realizar a articulação jornalística operacional com a imprensa em geral e com os demais órgãos do Governo do Estado em atos, eventos, solenidades e viagens das quais o Governador esteja participando, assim como quando representado por Vice-Governador, Secretários e Primeira-Dama;

VIII - gerir e realizar a publicação das informações na TV Corporativa do Governo de Mato Grosso;

IX - gerir e realizar a publicação das informações no Site Institucional do Governo de Mato Grosso;

X - consolidar, analisar, avaliar, gerir e disponibilizar ao Secretário de Estado de Comunicação as informações sobre o resultado das ações de Jornalismo obtidos por meio das Superintendências de Redação, Televisão, Rádio e Imagem; avaliando qualitativa/ quantitativamente os índices de aprovação apurados junto à população mediante pesquisas.

## Subseção II

### Do Gabinete do Secretário Adjunto de Publicidade

**Art. 6º** O Gabinete do Secretário Adjunto de Publicidade tem como missão gerir, coordenar e implementar a divulgação das ações do Governo do Estado, por meio da criação e veiculação da propaganda institucional, competindo-lhe:

I - desenvolver estratégias de comunicação baseadas em informações obtidas junto ao Secretário de Comunicação para divulgação das ações do Governo do Estado;

II - orientar o Secretário de Estado de Comunicação nas questões de publicidade institucional;

III - gerir, administrar e nortear a implementação da publicidade das ações do Governo do Estado, visando atingir plenamente os objetivos das estratégias de comunicação previamente definidos com o Secretário;

IV - estabelecer estratégias, orientar, gerir e aprovar as propostas de campanhas publicitárias, produzidas pelas agências publicitárias devidamente contratadas pelo Governo, visando atingir plenamente os objetivos das estratégias de comunicação;

V - orientar, avaliar e autorizar a aquisição de espaços publicitários nos veículos de comunicação junto às agências de publicidade;

VI - avaliar os resultados obtidos por meio das campanhas / peças publicitárias veiculadas, avaliando qualitativa / quantitativamente os índices de publicidade institucional apurados junto à população mediante pesquisas.

VII - acompanhar, orientar e avaliar as ações, atividades, processos, produtos, serviços, informações e resultados da Superintendência de Publicidade;

VIII - gerir, coordenar e supervisionar a criação e veiculação da publicidade institucional, assegurando a divulgação das ações do Governo do Estado, bem como dar conhecimento da realidade da população mato-grossense no próprio Estado de Mato Grosso e no País.

## Subseção III

### Do Gabinete do Secretário Adjunto de Comunicação Dirigida

**Art. 7º** O Gabinete do Secretário Adjunto de Comunicação Dirigida tem como missão implementar, gerir e coordenar as ações de comunicação dirigida através do uso de ferramentas e de estratégias de comunicação, na elaboração e criação de materiais específico para redes sociais e aplicativos de mensagens, assegurando informações e orientações à sociedade sobre as ações do Governo, competindo-lhe:

I - estabelecer estratégias, orientar, gerir e aprovar as propostas de interação e de monitoramento das mídias sociais;

II - monitorar a presença de conteúdos sobre a Secretaria de Estado de Comunicação e das demais Secretarias de Estado do Governo de Mato Grosso, referente as ações do Governo, em redes sociais e espaços de interatividade digital;

III - orientar, revisar e aprovar conteúdos para publicação e divulgação nas plataformas web; e nos aplicativos sobre as ações do Governo do Estado;

IV - Estabelecer diretrizes, acompanhar, orientar e avaliar as ações, atividades, processos, produtos, serviços, informações e resultados da Superintendência de Mídias Sociais;

V - Estabelecer as estratégias e monitorar coberturas e transmissões ao vivo;

VI - acompanhar a interação da superintendência de mídias sociais com os usuários das redes sociais do Governo do Estado, prestando esclarecimentos sobre ações desenvolvidas pela Administração;

VII - Aprovar a produção de infografias, ilustrações em vários formatos de artes gráficas para a divulgação de conteúdo web nas plataformas digitais das ações do Governo do Estado e da Secretaria de Estado de Comunicação.

## Subseção IV

### Do Gabinete do Secretário Adjunto de Administração Sistêmica

**Art. 8º** O Gabinete do Secretário Adjunto de Administração Sistêmica tem como missão assegurar a execução de serviços administrativos e tecnológicos de excelência, apoiando a área finalística no alcance dos seus resultados, visando a qualidade dos serviços públicos prestados ao cidadão, competindo-lhe:

I - articular, apoiar, acompanhar e supervisionar a aplicação das diretrizes das políticas sistêmicas de gestão de pessoas, patrimônio e serviços, aquisições e contratos, orçamento e convênios, financeiro e contábil, arquivo e protocolo, tecnologia da informação e outras atividades de suporte e apoio complementares;

II - coordenar, monitorar e avaliar as medidas indispensáveis a programação anual e execução satisfatória das atividades da Secretaria;

III - coordenar, monitorar e avaliar as medidas indispensáveis a programação anual e execução satisfatória das atividades da Superintendência Administrativa, bem como das coordenadorias e gerências que estejam hierarquicamente subordinadas à área sistêmica;

IV - elaborar, consolidar, analisar, e aprovar a disponibilização de informações sobre os projetos e atividades da Secretaria;

V - gerir o Plano de Trabalho Anual e o Plano Plurianual, de acordo com as orientações estratégicas do Governo.

## CAPÍTULO II

### DO NÍVEL DE APOIO ESTRATÉGICO E ESPECIALIZADO

#### Seção I

##### Do Núcleo de Gestão Estratégica para Resultados - NGER

**Art. 9º** O Núcleo de Gestão Estratégica para Resultados - NGER tem como missão promover o gerenciamento estratégico da Secretaria de Estado de Comunicação de forma alinhada aos planos e à estratégia governamental, contribuindo para o alcance dos resultados institucionais, competindo-lhe:

I - disseminar as metodologias dos processos de planejamento, de informações e de desenvolvimento organizacional;

II - capacitar servidores, no âmbito setorial, para a execução dos processos de planejamento, de informações e de desenvolvimento organizacional;

III - coordenar a formulação e a revisão dos instrumentos de planejamento no âmbito setorial;

IV - coordenar o monitoramento das ações de governo no âmbito setorial;

V - coordenar a avaliação do planejamento e das políticas públicas, no âmbito setorial;

VI - promover o alinhamento do planejamento setorial com o planejamento estadual;

VII - coordenar a seleção, acompanhamento e análise de indicadores para a programação setorial;

VIII - auxiliar o Órgão Central de Planejamento na definição de metas e prioridades;

IX - produzir diagnósticos, levantamentos, relatórios e outros tipos de informações, concernentes à política pública ou ao órgão, quando demandados pelo Órgão Central ou pela Alta Administração Setorial;

X - auxiliar a Alta Administração setorial no processo de alinhamento da estrutura implementadora à estratégia estadual e setorial, incluindo o pessoal, o orçamento, a estrutura organizacional, os sistemas de informação e tecnológicos;

XI - promover reuniões de acompanhamento e direcionamento da estratégia pela Alta Administração setorial;

XII - prestar informações sobre o desempenho dos programas, seus objetivos e indicadores, e das ações e suas metas físicas e financeiras, sempre que demandado por unidades do próprio órgão, pelos Órgãos Centrais ou por órgãos externos;

XIII - promover a integração interna, entre os níveis estratégico, tático e operacional do órgão, e a integração externa, promovendo a relação com os Órgãos Centrais nos processos da gestão estratégica.

**Parágrafo único.** O sistema de Desenvolvimento Organizacional setorial será operacionalizado pelo **NGER** etem a missão de implementar modelos e técnicas de gestão que possibilitem o aperfeiçoamento e a padronização dos processos de trabalho e estrutura organizacional do órgão e entidade, competindo-lhe:

I - revisar a estrutura organizacional do órgão ou entidade;

II - disponibilizar as vinculações das unidades no Decreto de Estrutura Organizacional do órgão ou entidade;

III - elaborar, atualizar e disponibilizar regimento interno do órgão ou entidade;

IV - organizar, consolidar e disseminar as legislações de estrutura do órgão ou entidade;

V - elaborar, atualizar, orientar a edição e manutenção dos Manuais Técnicos de Processos e Procedimentos do órgão ou entidade;

VI - implementar e disseminar o modelo de gerenciamento de processos conforme diretrizes do órgão central;

VII - aplicar e disseminar os métodos, padrões e ferramentas para mapeamento, análise, desenho e melhoria de processos;

VIII - implementar e disseminar a cultura de gestão de processos no órgão ou entidade;

IX - monitorar os indicadores de desempenho e melhoria dos processos, através da gestão da rotina dos processos do órgão ou entidade;

X - monitorar a disponibilização das informações institucionais, no link Institucional, no sítio do órgão ou entidade.

## Seção II

### Da Unidade Setorial de Controle Interno - UNISECI

**Art. 10** A Unidade Setorial de Controle Interno possui a missão de verificar a estrutura, o funcionamento e a segurança dos controles internos relativos às atividades sistêmicas, em apoio ao órgão central de controle interno, competindo-lhe:

I - elaborar e submeter à aprovação da Controladoria Geral do Estado, do Plano Anual de Acompanhamento dos Controles Internos - PAACI;

II - verificar a conformidade dos procedimentos relativos aos processos dos sistemas de Planejamento e Orçamento, Financeiro, Contábil, Patrimônio e Serviços, Aquisições, Gestão de Pessoas e outros realizados pelos órgãos ou entidades vinculadas;

III - revisar a prestação de contas mensal dos órgãos ou entidades vinculadas;

IV - realizar levantamento de documentos e informações solicitadas por equipes de auditoria;

V - prestar suporte às atividades de auditoria realizadas pela Controladoria Geral do Estado;

VI - supervisionar e auxiliar as Unidades Executoras na elaboração de respostas aos relatórios de Auditorias Externas;

VII - acompanhar a implementação das recomendações emitidas pelos órgãos de Controle Interno e Externo por meio dos Planos de Providências do Controle Interno - PPCI;

VIII - observar as diretrizes, normas e técnicas estabelecidas pela Controladoria Geral do Estado, relativas às atividades de Controle Interno;

IX - comunicar à Controladoria Geral do Estado, qualquer irregularidade ou ilegalidade de que tenha conhecimento, sob pena de responsabilidade solidária;

X - elaborar relatório de suas atividades e encaminhar à Controladoria Geral do Estado.

## CAPÍTULO III

### DO NÍVEL DE ACESSORAMENTO SUPERIOR

#### Seção I

##### Do Gabinete de Direção

**Art. 11** O Gabinete de Direção tem como missão assessorar o nível estratégico no gerenciamento das informações internas e externas dos gabinetes respondendo pelo atendimento ao público, pelo fluxo das informações, competindo-lhe:

I - auxiliar o Secretário e Secretários Adjuntos no desempenho das atividades administrativas;

II - prestar atendimento, orientação e informações ao público interno e externo;

III - receber, elaborar, despachar, controlar e oficializar as correspondências recebidas no Gabinete;

IV - analisar, oficializar e controlar os atos administrativos e normativos firmados pelas unidades de direção superior;

V - organizar e controlar as leis, decretos e demais atos normativos de competência do órgão, entidade ou unidade;

VI - analisar, programar e controlar as despesas do Gabinete;

VII - organizar as reuniões do Secretário;

VIII - realizar a representação política e institucional da Secretaria, quando designado;

IX - receber, despachar e controlar prazos de processos administrativos, internos e externos, recebidos pelo gabinete.

#### Seção II

##### Da Unidade de Assessoria

**Art. 12A** Unidade de Assessoria tem como missão prestar assessoria técnica, jurídica e administrativa aos gabinetes de direção e as demais unidades administrativas, competindo-lhe:

I - elaborar manifestação técnica e administrativa;

II - elaborar manifestação técnica sobre aspectos de natureza jurídica;

III - elaborar estudos e projetos de caráter técnico-legal;

IV - desenvolver relatórios técnicos e informativos.

V - elaborar minutas de leis, decretos e demais normas regulamentadoras, respeitando a orientação técnica quanto ao conteúdo do instrumento.

## CAPÍTULO IV

### DO NÍVEL DE ADMINISTRAÇÃO SISTÊMICA

#### Seção I

##### Da Superintendência Administrativa

**Art. 13A** Superintendência Administrativa tem como missão supervisionar, orientar, monitorar e avaliar os processos sistêmicos e de apoio, assegurando o adequado e a excelência das atividades sistêmicas dentro da legalidade, e alcançando a eficácia dos processos, competindo-lhe:

I - prestar suporte na aplicação das políticas públicas e diretrizes de gestão de pessoas, orçamento, financeiro, contábil e convênios, aquisições, patrimônio, almoxarifado, serviços gerais, arquivo, protocolo, transporte e tecnologia da informação;

II - acompanhar, orientar, gerir, supervisionar e controlar a execução das atividades sistêmicas de sua competência, quais sejam de gestão de pessoas, de orçamento, financeiro, contábil e convênios, aquisições e contratos, patrimônio, almoxarifado, serviços gerais, arquivo, protocolo, transporte e tecnologia da informação;

III - definir, avaliar e monitorar os indicadores das atividades da área de administração sistêmica;

IV - orientar e instruir os processos referentes a patrimônio e serviços, orçamento, convênios, protocolo e arquivo.

V - avaliar os resultados das metas estabelecidas das suas coordenadorias subordinadas, validando ou propondo mudanças necessárias;

VI - definir iniciativas para atender solicitações, recomendações e apontamentos dos Órgãos de Controle Interno e Externo da superintendência administrativa, bem como de suas coordenadorias e gerência;

VII - propor normas complementares, instruções, manuais técnicos de processos e procedimentos padrões para execução das atividades no âmbito de sua competência.

**Parágrafo Primeiro.** As atividades referentes à protocolo e arquivo são desenvolvidas por servidor lotado nesta Unidade, competindo-lhe:

- I - classificar, registrar, autuar, tramitar, informar e distribuir os documentos;
- II - gerenciar e monitorar o Sistema Informatizado de Protocolo;
- III - treinar os usuários para operacionalizar o Sistema Informatizado de Protocolo;
- IV - disseminar as normas e procedimentos técnicos das atividades de protocolo;
- V - acompanhar os indicadores de gestão de documentos e adotar medidas corretivas.
- VI - orientar o arquivamento dos documentos no arquivo corrente e a transferência para o Arquivo Intermediário ou recolhimento para o Arquivo Permanente;
- VII - arquivar os documentos no Arquivo Intermediário e Permanente;
- VIII - proceder a eliminação dos documentos que já cumpriram os prazos de guarda, em conformidade com a legislação vigente;
- IX - orientar a aplicação dos instrumentos de gestão documental, como o Código de Classificação de Documentos, Tabela de Temporalidade de Documentos e formulários padrões, em conformidade com o Manual de Procedimentos Técnicos de Gestão de Documentos do Estado;
- X - atualizar o Código de Classificação de Documentos e a Tabela de Temporalidade de Documentos, juntamente com o Órgão Central, sempre que necessário;
- XI - disseminar normas que regulam sobre o trato da massa documental, seja por meio físico ou eletrônico, garantindo a conformidade no uso e o sigilo requerido.

**Parágrafo Segundo.** As atividades referentes ao sistema orçamentário são desenvolvidas por servidor lotado nesta Unidade, competindo-lhe:

- I - participar da elaboração da proposta orçamentária setorial;
- II - promover a articulação dos processos de trabalho da LOA no âmbito do órgão ou entidade, em conjunto com a NGER;
- III - dar suporte na classificação orçamentária das despesas e suas fontes de financiamento na elaboração da LOA;
- IV - identificar o valor das despesas de caráter obrigatório e continuado para elaboração da proposta orçamentária setorial;
- V - apoiar e prestar orientações técnicas e normativas na elaboração da Lei Orçamentária - LOA;
- VI - efetuar ajustes e consolidar a proposta orçamentária setorial, em conjunto com a NGER.
- VII - efetuar a conferência inicial do Orçamento no Sistema Fiplan, em cada exercício financeiro e informar à Secretaria de Estado de Planejamento e à Secretaria de Estado de Fazenda.
- VIII - acompanhar e monitorar a execução orçamentária setorial ao longo do exercício financeiro;
- IX - orientar, coordenar, consolidar e prestar informações quanto à execução orçamentária;
- X - propor práticas de gestão orçamentária setorial;
- XI - propor, analisar e monitorar os indicadores da situação da execução orçamentária setorial
- XII - prestar informações sobre a situação da execução orçamentária setorial;
- XIII - analisar a necessidade, pertinência e o tipo da suplementação orçamentária, antes da solicitação de abertura de crédito adicional à SEFAZ;
- XIV - proceder Alterações Orçamentária ao longo do exercício financeiro;
- XV - solicitar liberação de bloqueio orçamentário;
- XVI - gerenciar a execução orçamentária dos programas e ações da unidade setorial, bem como indicadores e metas das ações;
- XVII - fornecer informações ao controle interno na elaboração do Relatório de Gestão Anual;
- XVIII - propor normas complementares e procedimentos padrões relativos à sua área de atuação;
- XIX - atestar a conformidade documental e contábil;
- XX - garantir que os processos relacionados à sua área de atuação estejam dentro da legalidade e com conformidade documental e contábil.
- XXI - elaborar a projeção das receitas próprias da unidade setorial e acompanhar a sua realização;
- XXII - emitir PED/Empenho;
- XXIII - responder e fundamentar as recomendações e orientações técnicas do Orçamento Central.

**Parágrafo Terceiro.** As atividades referentes ao sistema de convênios são desenvolvidas por servidor lotado nesta Unidade, compe-

tindo-lhe:

- I - disponibilizar programas de convênios no sistema SIGCON para adesão dos proponentes interessados;
- II - formalizar minutas de convênios e termos aditivos no sistema SIGCON no caso de descentralização de recursos por meio de convênios;
- III - providenciar a publicação do termo de convênio firmado com os proponentes;
- IV - registrar a publicação dos convênios/termo de parcerias e termos aditivos no sistema de gerenciamento de convênios SIGCON;
- V - acompanhar e orientar o proponente do início à finalização do convênio;
- VI - analisar prestações de contas dos convênios/termo de parcerias bem como da aplicação dos recursos;
- VII - emitir, quando necessário, notificação ao proponente para saneamento de irregularidades identificadas na análise da prestação de contas, encaminhando inclusive quando necessário processo para tomada de contas especial;
- VIII - controlar a liberação de recursos destinados a execução do convênio;
- IX - manter arquivos e banco de dados sobre os convênios e demais documentos deles decorrentes;
- X - reportar à Superintendência Administrativa toda e qualquer informação referente aos convênios.
- XI - disponibilizar informações para projeções de receitas de transferências voluntárias por ingresso, e acompanhar a realização das receitas de convênios;
- XII - dar suporte às unidades dos órgãos ou entidades na elaboração e preenchimento da proposta no SINCONV ou outros sistemas similares;
- XIII - acompanhar e dar suporte na execução do convênio;
- XIV - alimentar o SIGCON com os dados do convênio assinado;
- XV - elaborar as prestações de contas, em conjunto com as áreas técnicas e demais unidades dos órgãos e entidades, encaminhando-as ao órgão concedente;
- XVI - elaborar e formalizar o Termo de Cooperação;
- XVII - inserir o plano de trabalho, elaborado pela área finalística do órgão ou entidade, no sistema SIGCON;
- XVIII - elaborar minutas do termo de cooperação e respectivos aditivos;
- XIX - registrar as informações referentes à celebração, execução e prestação de contas das cooperações e respectivos termos aditivos no SIGCON;
- XX - articular, acompanhar a execução e a vigência dos termos de cooperação no âmbito do órgão ou entidade partícipe;
- XXI - prestar informações relativas aos termos de cooperação celebrados pelo órgão ou entidade;
- XXII - manter arquivos e banco de dados sobre os termos de cooperação e demais documentos deles decorrentes;
- XIII - providenciar o registro dos termos de cooperação e respectivos aditivos junto aos órgãos de controle;
- XIV - controlar a liberação de recursos destinados a execução do convênio;
- XV - reportar ao órgão Central sempre que solicitado ou detectado alguma inconsistência.

**Parágrafo Quarto.** As atividades referentes ao sistema de patrimônio e serviços são desenvolvidas por servidor lotado nesta Unidade, competindo-lhe:

- I - levantar a necessidade de aquisição de bens de consumo e solicitar aquisição;
- II - realizar recebimento de bens de consumo fisicamente;
- III - realizar incorporação de bens de consumo;
- IV - atender as requisições de bens de consumo;
- V - realizar a movimentação de bens de consumo por transferência ou doação;
- VI - realizar descarte de bens de consumo obsoleto.
- VII - programar, organizar, controlar e executar as atividades relacionadas ao patrimônio imobiliário, conforme normas e procedimentos técnicos estabelecidos pela Secretaria de Estado de Planejamento e Gestão e pela legislação vigente;
- VIII - manter sob sua guarda e responsabilidade todos os projetos referentes às edificações de imóveis de sua responsabilidade;
- IX - apresentar dados e prestar informações para atender auditorias, diligências ou consultas, dentro do prazo estabelecido, à Secretaria de Estado de Planejamento e Gestão e aos órgãos ou entidades de controle interno e externo;
- X - manter cadastro atualizado dos imóveis locados, bem como, controlar e registrar os gastos mensais com aluguel de imóveis;
- XI - organizar, manter cadastro e registro do patrimônio imobiliário

sob sua responsabilidade;

XII - encaminhar à Secretaria Adjunta de Patrimônio e Serviços da SEPLAG com todos os documentos necessários à efetivação da averbação na matrícula, quando da realização de novas construções e ampliações da estrutura física, em imóveis que lhe estejam afetados;

XIII - manter sob sua guarda e responsabilidade cópia dos documentos, títulos e processos relativos ao patrimônio dos quais detenha o domínio ou posse;

XIV - providenciar as regularizações documentais imobiliárias, fornecendo subsídios para os atos legais relativos ao registro imobiliário dos imóveis adquiridos ou desapropriados no seu interesse;

XV - reunir os elementos necessários aos procedimentos judiciais destinados à defesa do patrimônio imobiliário, quando necessário;

XVI - providenciar, perante a municipalidade, o alvará de localização e funcionamento, a imunidade de IPTU dos imóveis sob sua responsabilidade.

XVII - auxiliar na realização do inventário anual dos bens imóveis e encaminhar aos setores responsáveis do órgão ou entidade e à Secretaria Adjunta de Patrimônio e Serviços/SEPLAG.

XVIII - levantar e consolidar a necessidade de aquisição de bens permanentes e solicitar aquisição;

XIX - realizar o recebimento físico de bens permanente;

XX - realizar incorporação de bens permanentes;

XXI - realizar a movimentação de bens permanentes;

XXII - auxiliar a comissão de inventário na elaboração do inventário físico e financeiro dos bens móveis pertencentes ao órgão ou entidade.

XXIII - instruir os processos de pagamento de credores, acompanhar a fiscalização e execução dos contratos inerentes a serviços gerais, bem como orientar os fiscais sempre que necessário.

XXIV - gerir o consumo referente a serviços gerais e levantar e consolidar as informações e demandas e, quando necessário, motivar processos de aquisição referente aos serviços gerais;

XXV - realizar a abertura de chamados de serviços gerais e acompanhar a prestação do atendimento operacional.

XXVI - manter atualizado o quadro dos locais, dimensões e quantitativo de colaboradores necessários à execução dos serviços de copeiragem, recepção, limpeza e vigilância (postos de serviços terceirizados);

XXVII - monitorar o saldo contratual dos serviços de sua competência, garantindo sua execução dentro do valor contratado;

XXVIII - gerir o consumo e as despesas com água, energia elétrica, e telefonia fixa e móvel, atendendo as demandas conforme a necessidade, realizando o acompanhamento e controle destes serviços, bem como manter banco de dados com os históricos da Secretaria atualizado;

XXIX - gerir informações das solicitações de manutenção dos ramais da Secretaria de Estado de Comunicação, pertencentes ao Parque das Centrais;

XXX - propor campanhas para racionalização do consumo, visando a redução de tarifas e de despesas com serviços gerais na SECOM.

XXXI - realizar inventário de unidades consumidoras de energia elétrica e de matrículas de consumo de água;

XXXII - responder as solicitações do órgão central de gestão de serviços e demais órgãos de controle, sempre que solicitado;

XXXIII - coordenar os processos de gestão de transporte,

XXXIV - administrar a logística de deslocamento de pessoas pela utilização de veículos institucionais, o uso da frota de veículos verso demandas (propondo soluções para conciliar os métodos de trabalho nas diferentes regiões de atendimento),

XXXV - realizar o controle, monitoramento e gestão do abastecimento e consumo de combustível, associado aos objetivos institucionais, levantando informações e consolidando as demandas de consumo de combustível do órgão.

XXXVI - gerir o uso da frota de veículos, monitorando as informações de, dentre outros, abastecimento, liberação de veículos a condutor, manutenções preventivas e corretivas;

XXXVII - gerir e manter o cadastro de veículos e condutores atualizado do órgão, solicitando cadastro e a exclusão de condutores e veículos da frota em uso pela Secretaria de Estado de Comunicação - SECOM, solicitando a regularização documental junto ao órgão executivo de trânsito dos veículos quanto à sua propriedade, bem como a inclusão da frota nos cadastros de veículos isentos de taxa de pedágio junto às concessionárias do serviço;

XXXVIII - monitorar a execução física e financeira dos contratos do transporte;

XXXIX - manter cadastro atualizado da frota de veículos próprios, cedidos e locados pela SECOM;

XL - realizar inventário de veículos de propriedade do órgão ou que estejam sob sua posse;

XLI - responder as solicitações do órgão central de transporte e demais órgãos de controle, sempre que solicitado.

### Subseção I

#### Da Coordenadoria de Gestão de Pessoas

**Art. 14** A Coordenadoria de Gestão de Pessoas tem como missão subsidiar a Secretaria de Estado de Comunicação a alcançar seus objetivos por meio do provimento, manutenção, desenvolvimento e monitoramento de pessoal visando atender as demandas de força de trabalho para compor as áreas e níveis de Direção Superior, de Apoio Estratégico e Especializado, de assessoramento superior, sistêmica e programática, promovendo e implementando as Políticas Públicas e Diretrizes de Gestão de Pessoas, competindo-lhe:

I - acompanhar pessoal terceirizado, de parcerias, de contrato de gestão, de convênios e de termo de cooperação técnica;

II - contratar estagiários;

III - contratar temporários;

IV - solicitar e acompanhar concurso público;

V - encaminhar ao Tribunal de Contas do Estado-TCE informações sobre concurso;

VI - lotar servidores e controlar efetivo exercício - comissionado;

VII - lotar servidores e controlar efetivo exercício - efetivos;

VIII - recepcionar e integrar pessoal;

IX - abrir ficha funcional e registrar dados de servidores efetivos e comissionados;

X - acompanhar, analisar e informar vida funcional;

XI - elaborar escala de gozo de férias e licença prêmio;

XII - formalizar gozo de férias;

XIII - conceder licença prêmio;

XIV - formalizar gozo de licença prêmio;

XV - efetuar contagem em dobro de licença prêmio;

XVI - orientar e instruir processo de aposentadoria;

XVII - orientar e instruir processo de abono permanência;

XVIII - orientar e instruir processo de movimentação de servidor (lotação);

XIX - orientar e instruir processo de licença para mandato classista, atividade política, mandato eletivo e qualificação profissional;

XX - orientar e instruir processo de reintegração, recondução e cessação;

XXI - gerir lotacionograma e quadro de pessoal;

XXII - acompanhar processo administrativo disciplinar;

XXIII - instruir processo de desligamento de pessoal;

XXIV - redimensionar e planejar quadro de pessoal;

XXV - descrever e analisar cargos e funções;

XXVI - orientar e instruir processo para enquadramento originário;

XXVII - avaliar desempenho de pessoal - anual e especial;

XXVIII - orientar e instruir processo para progressão funcional horizontal;

XXIX - orientar e instruir processo para progressão funcional vertical;

XXX - analisar a aprendizagem por estágio supervisionado;

XXXI - orientar e instruir processo para alteração de jornada de trabalho;

XXXII - executar e avaliar ações de Saúde e Segurança no Trabalho;

XXXIII - registrar e comunicar acidentes de trabalho e agravos à saúde do servidor;

XXXIV - investigar as condições de saúde e segurança no trabalho dos servidores;

XXXV - acompanhar a reinserção do servidor ao trabalho após afastamento por motivos de saúde ou disciplinares;

XXXVI - criar, manter e capacitar as Comissões Locais de Segurança no Trabalho - CLST;

XXXVII - levantar as necessidades de capacitação;

XXXVIII - instruir e acompanhar a licença para qualificação profissional;

XXXIX - propor e incentivar práticas que propiciem a produção e registro de conhecimento entre os servidores;

XL - oportunizar e oferecer espaços para compartilhamento e socialização do conhecimento adquirido entre os servidores;

XLI - incentivar as capacitações em serviço baseado na troca de conhecimento e experiências entre os servidores;

XLII - elaborar impacto de acréscimo nas despesas com pessoal e encargos sociais;

XLIII - planejar e avaliar orçamento da despesa de pessoal e encargos sociais;

XLIV - fazer lançamento e conferência da prévia de pagamento das informações de pessoas no sistema informatizado;

XLV - analisar e aprovar a folha de pagamento;

XLVI - cancelar pagamentos;

XLVII - efetuar controle orçamentário da despesa de pessoal e

encargos sociais.

- XLVIII - descontar faltas não justificadas;
- XLIX - gerir sistema informatizado de gestão de pessoas;
- L - planejar e medir indicadores de pessoal.

## Subseção II Da Coordenadoria Financeira e Contábil

**Art. 15** A Coordenadoria Financeira e Contábil tem como missão coordenar e gerir os processos financeiros e contábeis para assegurar o equilíbrio financeiro e a correta evidenciação do patrimônio, direitos e obrigações da organização da unidade orçamentária, garantindo o equilíbrio fiscal e a obtenção de resultados, demonstrando sempre a conformidade diária, documental e contábil com fidelidade as legislações e diretrizes orçamentárias pertinente, competindo-lhe:

I - coordenar e orientar a elaboração da programação e a execução financeira, promovendo as intervenções necessárias quando detectadas tendências ou situações que comprometam o equilíbrio das finanças do órgão;

II - solicitar alteração na programação financeira quando identificar necessário, submetendo-a à aprovação do Órgão Central

III - elaborar o fluxo de caixa e encaminhar para aprovação;

IV - implementar as políticas e práticas de gestão financeira;

V - mapear os riscos financeiros e fiscais, propondo medidas e soluções para mitigação, controle e supressão de tais eventos;

VI - coletar e disponibilizar informações sobre os indicadores ao nível estratégico;

VII - supervisionar a transmissão de pagamentos ao agente financeiro;

VIII - executar a transmissão de pagamentos ao agente financeiro

IX - elaborar cenários da situação dos contratos quando houver revisão da programação financeira para menor.

X - elaborar a programação financeira nos limites dos tetos estabelecidos pelo Órgão Central;

XI - exercer o acompanhamento e controle da programação financeira, promovendo intervenções em situações que comprometam o equilíbrio financeiro, requerendo bloqueio orçamentário na hipótese de frustração definitiva de fonte de receita financiadora das despesas da unidade orçamentária;

XII - elaborar e manter atualizado o fluxo de caixa, adotando providências para garantir o equilíbrio entre fontes de receitas e despesas vinculadas e viabilizar o cumprimento da programação financeira nos limites dos tetos estabelecidos pelo Órgão Central;

XIII - identificar e registrar os ingressos de recursos financeiros na unidade orçamentária, adotando providências para assegurar o repasse em tempo hábil;

XIV - realizar a liquidação e pagamento das despesas programadas, aferindo sua conformidade de acordo com as legislações vigentes;

XV - controlar a execução financeira, de acordo com as orientações emanadas do órgão central do sistema financeiro.

XVI - coordenar o registro dos atos e fatos da gestão orçamentária e patrimonial, de acordo com as orientações emanadas do órgão central do sistema contábil;

XVII - efetuar o integral registro de todos os atos potenciais, inclusive contratos e convênios;

XVIII - elaborar o planejamento contábil setorial, entendido como a verificação do grau de aderência dos atos e fatos resultantes da gestão orçamentária, financeira e patrimonial ocorrida na unidade Jurisdicionada com as contas que compõe o Plano de Contas único do Estado;

XIX - coordenar e orientar o registro e a elaboração dos relatórios contábeis, assegurando a correção dos registros no sistema FIPLAN;

XX - promover e homologar a conciliação das contas contábeis com as disponibilidades no banco;

XXI - coordenar e controlar a execução dos registros necessários para evidenciar a situação e da composição patrimonial da Unidade Jurisdicionada;

XXII - certificar os registros dos atos e fatos de execução orçamentária, financeira e patrimonial incluídos no sistema FIPLAN e a existência de documentos hábeis que comprovem as operações;

XXIII - verificar se os registros dos atos e fatos de execução orçamentária, financeira e patrimonial efetuados pela Unidade Gestora foram realizados em observância às normas vigentes;

XXIV - realizar a conformidade contábil dos registros dos atos de gestão orçamentária, financeira e patrimonial praticados pelos ordenadores de despesa e responsáveis por bens públicos, no âmbito da Secretaria e das entidades vinculadas;

XXV - documentar aos setores competentes sobre qualquer irregularidade nos lançamentos efetuados na Unidade Gestora Executora, bem como nos processos de licitação, dispensa, inexigibilidade, suprimento de

fundos e demais;

XXVI - elaborar e disponibilizar as informações contábeis legais, bem como as

solicitadas pela gestão.

XXVII - coordenar a elaboração das demonstrações contábeis e coordenar o encaminhamento dos demais relatórios destinados a compor a prestação de contas mensal e anual da Unidade Jurisdicionada aos Órgãos de Controle Interno e Externo;

XXVIII - coordenar e acompanhar a conformidade contábil e documental da unidade orçamentária;

XXIX - solicitar a abertura, alteração e encerramento das contas bancárias;

XXX - realizar baixa, reconhecimento e atualização da dívida fundada no sistema Fiplan;

XXXI - realizar a depreciação de bens móveis;

XXXII - orientar e controlar a execução do registro contábil no âmbito da secretaria sistêmica, observando as diretrizes e orientações do Órgão Contábil Central do Estado;

XXXIII - proceder à conciliação e a correta escrituração dos bens de consumo e permanente, os exigíveis e realizáveis da unidade orçamentária, inclusive, promovendo as ações necessárias para a correta avaliação de seus componentes e provisão de perdas;

XXXIV - definir e controlar a execução do conjunto de ações necessárias para regularizar pendências de caráter contábil, apontadas pelos Órgãos de Controle, no âmbito da unidade orçamentária;

XXXV - validar a carga inicial do orçamento, de restos a pagar e saldos contábeis, em contraste com a legislação vigente e orientações do órgão central de contabilidade;

XXXVI - garantir o alinhamento das informações contábeis com a dos demais sistemas de gestão públicos não integrados ao sistema contábil oficial;

XXXVII - realizar a conciliação contábil do movimento bancário e financeiro de todos os valores disponibilizados e despendidos; promovendo a regularização de toda e qualquer inconsistência ou irregularidade apontada pela conciliação bancária

XXXVIII - elaborar a prestação de contas mensal e anual, observadas as diretrizes do órgão central e de acordo com as legislações pertinentes;

XXXIX - produzir as informações necessárias para o cumprimento das obrigações acessórias e principais relativas aos encargos sociais e fiscais à Receita Federal do Brasil e as Prefeituras Municipais e outras entidades a que a entidade a que representa por força da natureza da atividade desenvolvida é obrigada a manter cadastro;

XL - analisar as prestações de contas de suprimento de fundos no âmbito da unidade orçamentária;

XLI - subsidiar as tomadas de contas anuais e extraordinárias dos ordenadores de despesas e dos demais responsáveis por dinheiro, bens e valores dos órgãos subordinados;

XLII - subsidiar o órgão central de contabilidade a efetivar a conciliação bancária da conta única;

XLIII - realizar a correta classificação e registro contábil dos ingressos de recursos financeiros apurados no âmbito da secretaria;

XLIV - elaborar e disponibilizar as informações contábeis legais, bem como as solicitadas pela gestão.

## Subseção III Da Coordenadoria de Aquisições e Contratos

**Art. 16** A Coordenadoria de Aquisições e Contratos tem como missão, coordenar e promover as aquisições e contratações de bens, serviços e obras e serviços de engenharia, de acordo com as prioridades, padrões e parâmetros legais estabelecidos, contribuindo com as rotinas e resultados organizacionais, devendo desde que dentro de sua coordenação e monitoramento designar servidor para desenvolver diretamente as atividades competindo-lhe:

I - disseminar políticas, diretrizes, práticas e normas de aquisições e contratos no órgão e propor melhorias nos processos setoriais;

II - exercer o acompanhamento e controle indicadores de desempenho dos processos de aquisição, bem como das informações sobre a qualidade dos bens, serviços e obras contratadas;

III - coordenar, organizar, planejar e consolidar a elaboração do plano anual de aquisições do órgão;

IV - orientar e supervisionar os processos de aquisições e de gestão de contratos;

V - analisar e definir a modalidade licitatória;

VI - promover a indicação das equipes de pregão e demais modalidades licitatórias, monitorando a expedição e validade dos atos expedidos, bem como a efetividade no desempenho das atribuições;

VII - atribuir trabalhos/atividades aos pregoeiros(as) quando

os mesmos não estiverem em realização de pregão ou outra atividade licitatória;

VIII - supervisionar as atividades inerentes à execução dos contratos, zelando pela regularidade dos processos;

IX - orientar sobre normatização e estruturação de contratos, monitorando a validade dos mesmos;

X - acompanhar os prazos de vigência dos contratos, adotando as providências pertinentes à manutenção dos instrumentos;

XI - definir renegociações e/ou distrato de contratos nas situações de limitação de empenho ou contingenciamento;

XII - orientar e acompanhar a fiscalização dos contratos da Secretaria;

XIII - acompanhar os procedimentos de alimentação dos Sistemas de Órgãos de Controle, zelando pelo cumprimento dos prazos e exigências do Tribunal de Contas do Estado;

XIV - garantir a implementação dos planos de providências encaminhados pela Unidade Setorial de Controle Interno da Secretaria;

XV - garantir a disponibilização de informações e cópias de documentos para os órgãos de controle interno e externo, Ministério Público e órgãos do judiciário, e propor medidas de melhorias sobre inconformidades identificadas;

XVI - coordenar e executar o plano de aquisições, conforme as necessidades da Secretaria, padrões de normas técnicas e as legislações pertinentes;

XVII - recepcionar e solicitar retificação Projetos Básicos/Planos de Trabalho ou Termos de Referência para aquisição de bens ou contratação de serviços, orientando as unidades nos ajustes requeridos;

XVIII - recepcionar e verificar a regularidade na instrução dos processos, orientando as unidades nos ajustes requeridos;

XIX - providenciar o registro de todos os processos de aquisições no respectivo Sistema Cooperativo de Aquisições Governamentais;

XX - consolidar e disponibilizar informações para o órgão central de aquisições, quando solicitado e para atender as exigências Lei de Acesso à Informação;

XXI - promover a divulgação, no âmbito de suas competências, de informações de interesse coletivo ou geral nos termos da Lei de Acesso à informação;

XXII - zelar pela conformidade dos processos, adotando as providências legais que se fizerem necessárias;

XXIII - inserir nos sistemas pertinentes as informações e arquivos de documentos necessários para alimentação do Portal Transparência e Sistemas de Órgãos de Controle, zelando pelo cumprimento dos prazos e exigências legais;

XXIV - acompanhar o cumprimento das disposições contratuais e propor a adoção de providências legais que se fizerem necessárias, na hipótese de inadimplemento, baseada nas informações devidamente fundamentadas, dos fiscais de contrato;

XXV - dar suporte e orientar os fiscais de contratos no que tange ao acompanhamento da execução do contrato;

XXVI - exercer o acompanhamento e controle dos indicadores de desempenho dos processos de gestão de contratos, bem como das informações sobre a qualidade dos bens, serviços e obras contratadas;

XXVII - exercer o acompanhamento e controle dos processos de notificação, apuração de responsabilidades e definição de penalidades de fornecedores por descumprimento contratual;

XXVIII - realizar a fase interna do procedimento licitatório por pregão, concorrência, convite ou tomada de preços;

XXIX - responder às pesquisas de quantitativo, quando solicitadas pelo órgão central, a fim de subsidiar os processos de intenção de registro de preços, garantindo que os atos estejam formalizados e aprovados por autoridade competente;

XXX - aderir à ata de registro de preços;

XXXI - encaminhar ao órgão central de aquisições os processos de adesão carona para a devida autorização;

XXXII - informar, ao órgão gerenciador da ata de registro de preços, as ocorrências referentes às penalizações aplicadas pelo órgão participante do registro de preços;

XXXIII - promover o controle dos processos de adesão carona em Atas de registro de preços;

XXXIV - realizar o registro de preços nas modalidades compatíveis, nas aquisições ou contratações de objeto exclusivo, atentando para os procedimentos dele decorrentes, nos termos previstos na legislação estadual e nas demais legislações pertinentes;

XXXV - realizar os procedimentos de aquisição por inexigibilidade ou dispensa de licitação;

XXXVI - dar publicidade a todos os procedimentos licitatórios, notificando os interessados quando for o caso;

XXXVII - notificar as empresas cadastradas sobre as irregularidades e sobre o resultado das licitações;

XXXVIII - disponibilizar as informações e arquivos de documentos

necessários para alimentação do Portal Transparência e Sistemas de Órgãos de Controle, zelando pelo cumprimento dos prazos e exigências legais.

XXXIX - elaborar e formalizar contratos;

XL - dar publicidade à celebração de contratos, aditamentos e alterações por meio de publicação no Diário Oficial;

XLI - controlar a vigência dos contratos e providenciar os aditamentos e alterações;

XLII - controlar a execução física e financeira dos contratos;

XLIII - organizar e manter atualizado cadastro de fornecedores;

XLIV - acompanhamento e orientações aos fiscais de contratos;

XLV - acompanhamento das prestações de garantias;

XLVI - elaborar e enviar notificações aos contratados, sempre que necessário;

XLVII - providenciar o registro de todos os contratos, aditivos e alterações no respectivo Sistema Cooperativo de Gestão de Contratos e demais ferramentas de gestão exigidas pelo Estado;

XLVIII - manter sob a guarda os contratos originais, respeitando os prazos previstos na tabela de temporalidade do Estado;

XLIX - instruir inicialmente os processos para fins de responsabilização e aplicação de penalidades a contratada, em casos de descumprimento contratual, nos termos da legislação vigente, e posterior encaminhamento ao setor competente para apuração das faltas, bem como fazer o acompanhamento de seu andamento;

L - providenciar a implantação dos planos de providências encaminhados pela Unidade de Controle Interno da Secretaria;

LI - consolidar e disponibilizar informações para os órgãos de controle interno e externo, Ministério Público e órgãos do judiciário, e propor medidas de melhorias sobre inconformidades identificadas;

**Art. 17** A Comissão Permanente de Licitação tem como missão realizar os procedimentos relativos a licitações pertinentes à aquisição de bens e contratação de obras e serviços, inclusive de engenharia, no âmbito da Secretaria de Estado de Comunicação, nas modalidades previstas na legislação vigente, competindo-lhe:

I - promover os atos relativos à fase externa dos procedimentos licitatórios;

II - responder aos esclarecimentos e decidir sobre as impugnações ao edital;

III - conduzir os procedimentos da licitação, decidindo suas fases;

IV - informar nos recursos administrativos para decisão superior;

V - emitir documentos e relatórios sobre os procedimentos licitatórios;

VI - inserir os documentos relevantes no Sistema Cooperativo de Aquisições no prazo legal;

VII - responder aos Órgãos de Controle, quando solicitado, informando à autoridade superior sobre a providência;

#### Subseção IV

#### Da Gerência de Tecnologia da Informação

**Art. 18** A Gerência de Tecnologia da Informação tem como missão realizar o atendimento das solicitações e suporte às demandas de usuários de TI, garantindo que a performance e disponibilidade dos serviços de TI sejam compatíveis com as necessidades dos usuários da Secretaria de Comunicação, competindo-lhe:

I - elaborar plano setorial anual do SETI; propondo ações estratégicas setoriais do Sistema Estadual de Tecnologia da Informação - SETI;

II - acompanhar a execução do plano setorial anual do SETI; fazendo ajustes e avaliando os resultados, disseminando setorialmente

III - gerenciar serviços de terceiros de TI;

IV - implantar manter e gerenciar a Infraestrutura de TI;

V - implantar manter e gerenciar a Segurança Setorial da Informação de TI;

VI - promover a utilização de boas práticas e segurança da informação na implementação de sistemas de informação

VII - implantar manter e gerenciar o Monitoramento da Informação de TI;

VIII - implantar manter e gerenciar softwares;

IX - manutenção e monitoramento da Infraestrutura de TI;

X - identificar soluções de TI setoriais;

XI - identificar soluções de atendimento e suporte de TI setoriais;

XII - gerenciar serviços de atendimento e suporte de TI.

XIII - gerenciar o acesso aos ativos de TI

XIV - identificar melhorias nos processos de atendimento de suporte de TI;

XV - propor melhorias nos processos de TI do Setor e de outros Setores;



XVI - otimizar os recursos de software de acordo com os recursos de hardware disponíveis.

XVII- monitorar a execução física e financeira dos contratos de sua área;

XVIII -gerenciar os investimentos de TI da Secretaria;

XIX- manter as informações precisas e atualizadas dos serviços de TI;

XX - gerenciar os recursos humanos de TI.

XXI -administrar o gerenciamento de rede

XXII - monitorar o suporte e a segurança da tecnologia da informação para que estejam em conformidade com a política do Sistema Estadual de Tecnologia da Informação - SETI.

## CAPÍTULO V

### DO NÍVEL DE EXECUÇÃO PROGRAMÁTICA

#### Seção I

##### Da Superintendência de Imagem

**Art. 19** A Superintendência de Imagem tem como missão produzir e disponibilizar as fotografias oficiais das pautas relativas ao Governo do Estado, competindo-lhe:

I - produzir, coordenar e acompanhar a produção de fotografias de interesse da Secretaria de Comunicação do Governo;

II - disponibilizar as fotografias nas plataformas oficiais do Governo;

III - coordenar e fornecer suporte aos meios de comunicação para utilização e aproveitamento das fotos produzidas.

IV - propor normas complementares, instruções, manuais técnicos de processos e procedimentos padrões para execução das atividades no âmbito de sua competência.

#### Seção II

##### Da Superintendência de Televisão

**Art. 20** A Superintendência de Televisão, tem como missão produzir, dar transparência e divulgação das ações do Governo do Estado, objetivando atender aos anseios da sociedade, competindo-lhe:

I - promover a divulgação das atividades televisivas da Secretaria de Estado de Comunicação;

II - produzir, coordenar e acompanhar a divulgação de matérias e entrevistas televisivas de interesse do Governo;

III - disponibilizar informações para as emissoras de televisão;

IV - coordenar e fornecer suporte às televisões do Estado para utilização e aproveitamento de matérias produzidas pela Secretaria de Estado de Comunicação.

#### Seção III

##### Da Superintendência de Rádio

**Art. 21** A Superintendência de Rádio tem como missão produzir, dar transparência e divulgação das ações do Governo do Estado, objetivando atender aos anseios da sociedade, competindo-lhe:

I - promover a divulgação das atividades radiofônicas da Secretaria de Estado de Comunicação;

II - produzir, coordenar e acompanhar a divulgação de matérias e entrevistas radiofônicas de interesse do Governo;

III - disponibilizar informações para as emissoras de rádio;

IV - coordenar e fornecer suporte às rádios do Estado para utilização e aproveitamento de matérias produzidas pela Secretaria de Estado de Comunicação.

## Seção IV

### Da Superintendência de Redação

**Art. 22** A Superintendência de Redação tem como missão a elaboração, revisão e divulgação de textos e materiais jornalísticos, produzidos pela equipe interna e assessores de imprensa das demais Secretarias, competindo-lhe:

I - orientar e analisar os processos e procedimentos dos Órgãos e Entidades da Administração Pública Estadual referente as ações vinculadas à produção de materiais jornalísticos;

II - gerir a revisão de textos e materiais jornalísticos, produzidos pela equipe interna e assessores de imprensa das demais Secretarias;

III - coletar informações, analisar e estruturá-las em documentos - Relatórios e Informações - para outros entes, poderes, órgãos, entidades e sociedade em geral;

IV - articular, acompanhar e supervisionar a cobertura de assessoria de imprensa institucional da agenda do Governador para a produção de material jornalístico;

V - coordenar as ações de comunicação da Secretaria de Estado de Comunicação direcionadas à imprensa;

V - coordenar e prestar informações à imprensa sobre ações relacionadas ao Governo do Estado e demais órgãos da administração pública estadual direta e indireta;

VI - realizar a articulação operacional com a imprensa e com os órgãos governamentais de comunicação social em atos, eventos, solenidades e viagens das quais participe o Governador do Estado.

VII - fornecer aos assessores integrantes da Secretaria de Comunicação informações que conduzam à escolha, à oportunidade e ao enfoque de temas e eventos com potencial para desencadear ações de comunicação;

VIII - promover a intermediação do relacionamento entre os órgãos da administração pública estadual direta e indireta e a imprensa;

IX - analisar as ações de comunicação governamental por meio do panorama consolidado do noticiário;

X - acompanhar e analisar as agendas dos secretários de estado com a imprensa estadual e nacional

## Seção V

### Da Superintendência de Publicidade

**Art. 23** A Superintendência de Publicidade tem como missão a coordenação da criação e veiculação da propaganda institucional, assegurando informações e orientações à sociedade sobre as ações do Governo, competindo-lhe:

I - coordenar a criação e veiculação de campanhas e peças publicitárias de utilidade pública, institucionais e de serviços do Governo do Estado;

II - coordenar o atendimento e avaliar as necessidades e oportunidade das ações publicitárias submetidas a Secretaria de Estado de Comunicação pelos órgãos e entidades da Administração Pública Direta e Indireta;

III - coordenar, acompanhar, gerenciar, aprovar e executar o planejamento e a implementações das ações de publicidade do Governo do Estado;

IV - orientar e analisar os processos e procedimentos dos órgãos e entidades

da Administração Pública Estadual referentes às ações vinculadas aos meios de comunicação disponíveis;

V - acompanhar o desenvolvimento das estratégias de mídia apresentadas pelas agências a fim de adotar medidas para otimizar os investimentos em mídia da Secretaria de Estado de Comunicação;

VI - coordenar a avaliação periódica do desempenho das agências de propaganda contratadas pela Secretaria de Estado de Comunicação;

VII - orientar a realização de pesquisas de opinião pública para

subsidiar o desempenho das campanhas desenvolvidas pela Secretaria de Estado de Comunicação;

VIII - supervisionar o uso de marcas e assinaturas publicitárias e identidade visual instituída pelo Governo Estadual;

IX - definir e supervisionar a definição de elementos visuais que identifiquem os sítios dos órgãos e entidades do Governo como parte do Poder Executivo Estadual;

X - coordenar e supervisionar a execução de eventos realizados pela Secretaria de Estado de Comunicação e os eventos institucionais demandados pelo Gabinete de Governo, para orientar a aplicação das marcas e elementos visuais do Governo Estadual.

### Seção VI

#### Da Superintendência de Mídias Sociais

**Art. 24** A Superintendência de Mídias Sociais, tem como atribuição a coordenação das ações de comunicação virtual através do uso de ferramentas e de estratégias de comunicação, na elaboração e criação de materiais específicos para redes sociais e aplicativos de mensagens, assegurando informações e orientações à sociedade sobre as ações do Governo, competindo-lhe:

I - propor e executar as estratégias de interação e monitoramento das mídias sociais;

II - monitorar a presença de conteúdos sobre a Secretaria de Estado de Comunicação e das demais Secretarias de Estado do Governo de Mato Grosso, referente as ações do Governo, em redes sociais e espaços de interatividade digital;

III - produzir, revisar e editar conteúdos para publicação e divulgação nas plataformas web; e via aplicativo de mensagens sobre as ações do Governo

IV - cumprir as metas e as diretrizes estabelecidas pela Secretaria Adjunta de Comunicação Dirigida sobre as ações, atividades, processos, produtos, serviços, informações e resultados dos trabalhos desenvolvidos nas plataformas digitais e sua efetividade no alcance do público-alvo.

V - coordenar, produzir e realizar coberturas e transmissões ao vivo;

VI - interagir com usuários das redes sociais do Governo do Estado, prestando esclarecimentos sobre ações desenvolvidas pela Administração Executiva Estadual;

VII - produzir infografias, ilustrações em vários formatos de artes gráficas para divulgação de conteúdo web nas plataformas digitais das ações do Governo do Estado e da Secretaria de Estado de Comunicação.

### TÍTULO IV

#### DAS ATRIBUIÇÕES

### CAPÍTULO I

#### DAS ATRIBUIÇÕES DOS CARGOS DE DIREÇÃO SUPERIOR

### Seção I

#### Do Secretário

**Art. 25** Constituem atribuições básicas do Secretário de Estado de Comunicação, conforme Lei Complementar nº 612 de 28 de janeiro de 2019:

I - planejar, coordenar e avaliar as atividades de sua área de competência;

II - dar plena publicidade dos atos e atividades de sua gestão, conforme legislação específica;

III - elaborar a programação do órgão, compatibilizando-a com as diretrizes gerais do governo e aprovar a programação das atividades de

entidades da Administração Indireta que lhes são vinculadas;

IV - referendar atos administrativos e normativos assinados pelo Governador;

V - propor o orçamento do órgão e encaminhar as respectivas prestações de contas;

VI - ordenar, fiscalizar e impugnar despesas públicas;

VII - participar de Conselhos e Comissões, podendo designar representantes com poderes específicos;

VIII - realizar a supervisão interna e externa dos órgãos;

IX - receber reclamações relativas à prestação de serviços públicos, decidir e promover as correções exigidas;

X - determinar, nos termos da legislação, a instauração de sindicância e processo administrativo, aplicando-se, quando for o caso, as necessárias punições disciplinares;

XI - prestar esclarecimentos relativos aos atos de sua Pasta, conforme previsto na Constituição Estadual;

XII - propor ao Governador a intervenção nos órgãos das entidades vinculadas, assim como a substituição dos respectivos dirigentes;

XIII - exercer outras atividades situadas na área de abrangência da respectiva secretaria e demais atribuições delegadas pelo Chefe do Poder Executivo.

### Seção II

#### Dos Secretários Adjuntos

**Art. 26** Constituem atribuições comuns dos Secretários Adjuntos da Secretaria de Estado de Comunicação:

I - auxiliar o Secretário no planejamento, coordenação, controle e avaliação das atividades relacionadas às competências da respectiva Secretaria Adjunta;

II - representar o Secretário em suas ausências, respeitadas as respectivas áreas de atuação;

III - substituir, quando designado, o Secretário de Estado em caso de impedimento legal ou eventual, sem retribuição adicional, salvo se por prazo superior a 10 (dez) dias;

IV - convocar e presidir as reuniões no âmbito da unidade administrativa correspondente;

V - supervisionar e fiscalizar as atividades desenvolvidas no âmbito da Secretaria de Estado;

VI - desempenhar tarefas delegadas e determinadas pelo Secretário;

VII - propor leis, decretos e atos normativos na sua área de atuação;

VIII - avocar, excepcionalmente, as competências dos órgãos subordinados e as atribuições de servidores;

IX - delegar, excepcionalmente, suas atribuições e competências para servidores subordinados;

X - exercer outras atividades situadas na área de abrangência da respectiva secretaria adjunta e demais atribuições delegadas pelo Secretário.

### CAPÍTULO II

#### DAS ATRIBUIÇÕES DOS CARGOS DE ASSESSORAMENTO SUPERIOR

### Seção I

#### Do Chefe de Gabinete

**Art. 27** Constituem as atribuições básicas do Chefe de Gabinete:

I - distribuir, orientar, dirigir e controlar os trabalhos do gabinete;

II - receber, redigir, expedir e controlar a correspondência oficial do Secretário;

III - despachar com o Secretário de Estado de Comunicação em

assuntos que dependem de decisão superior;

IV - atender as partes interessadas que procuram o Gabinete;

V - redigir, expedir e divulgar documentos oficiais.

VI - gerenciar os compromissos e reuniões oficiais e institucionais do Secretário.

### Seção II

#### Dos Assessores e Assistentes

**Art. 28** Os Assessores e Assistentes, em dependência de sua área de formação e experiência profissional, terão como atribuições básicas:

§1º Quando nomeado para o cargo de Assessor, terão como atribuições básicas:

I - assessorar o órgão ou a unidade a qual está vinculada em assuntos de natureza técnico administrativa;

II - transmitir, acompanhar, orientar o cumprimento das instruções do órgão ou unidade a qual está vinculado;

III - prestar informações técnicas em processos ou matérias de interesse do órgão ou unidade a qual está vinculado;

IV - assessorar o órgão ou a unidade a qual está vinculada em matérias relacionadas a Legislação de interesse da unidade;

V - participar de grupos de trabalho e/ou comissões mediante designação superior;

VI - desempenhar outras funções compatíveis com suas atribuições face à determinação superior.

§2º Quando nomeado para o cargo de Assistente, terão como atribuições básicas:

I - elaborar relatórios técnicos, a partir das informações produzidas pelas unidades administrativas;

II - recepcionar as partes interessadas que procuram o órgão ou da unidade a qual está vinculado;

III - transmitir, acompanhar e orientar o cumprimento das instruções superiores;

IV - desempenhar outras atribuições que lhe forem incumbidas no interesse do órgão ou da unidade a qual está vinculada.

### Seção IV

#### Dos Superintendentes

**Art. 29** São atribuições básicas dos Superintendentes:

I - auxiliar o Secretário na tomada de decisões, em matéria de sua competência;

II - apresentar, periodicamente, relatório de atividades e resultados de indicadores de produtos e processos das unidades sob sua responsabilidade;

III - promover reuniões periódicas com os responsáveis pelas unidades e servidores da Superintendência;

IV - garantir a realização do planejamento, execução e avaliação das ações;

V - orientar as chefias e servidores imediatamente vinculados;

VI - prestar esclarecimentos e assessoramento, quando solicitado pelo Secretário ou Secretário Adjunto, sobre assuntos de sua competência;

VII - estabelecer normas, instruções e procedimentos de serviço no âmbito de sua unidade;

VIII - prestar informações, elaborar relatórios, emitir manifestação técnica ou proferir despachos nos processos de sua competência;

IX - aprovar a escala de férias para o pessoal em exercício, na sua área de atuação;

X - distribuir o pessoal, em exercício, nos respectivos setores de

trabalho;

XI - promover as medidas necessárias ao cumprimento da legislação e dos prazos estabelecidos em sua área de competência;

XII - promover o desenvolvimento técnico da equipe por meio de capacitações, treinamentos, seminários entre outros na área de sua competência;

XIII - exercer outras atividades situadas na área de abrangência da respectiva Superintendência quando delegadas pelo Secretário Adjunto.

### CAPÍTULO III

#### DAS ATRIBUIÇÕES DOS CARGOS DE CHEFIA

### Seção I

#### Dos Coordenadores

**Art. 30** São atribuições básicas dos Coordenadores:

I - coordenar o planejamento, a execução e a avaliação das ações no âmbito da coordenadoria e gerências subordinadas;

II - coordenar a elaboração e a execução dos processos e produtos de responsabilidade da coordenadoria;

III - fornecer ao Superintendente relatório de atividades, demonstrativo de resultado de indicadores e informações gerenciais relativas aos processos e produtos da coordenadoria;

IV - propor ações de desenvolvimento continuado de sua equipe, na área de competência;

V - primar pelo desempenho da unidade, a partir da definição de responsabilidades por produtos ou processos mensuráveis por indicadores;

VI - orientar as chefias imediatamente vinculadas;

VII - promover o trabalho em equipe, distribuindo as tarefas da unidade aos servidores, de acordo com o perfil e atribuições legais do cargo;

VIII - elaborar minutas, notas técnicas, manifestações técnicas e relatórios referentes a área de atuação da unidade;

IX - exercer outras atividades situadas na área de abrangência da respectiva Coordenadoria e demais atribuições delegadas pelo Superintendente;

X - levantar as necessidades de capacitação, alteração normativa e desenvolvimento de soluções informatizadas, relativas às atividades vinculadas à coordenadorias.

### Seção II

#### Dos Gerentes

**Art. 31** Constituem atribuições básicas dos Gerentes:

I - gerenciar o planejamento, a execução e a avaliação das ações no âmbito da gerência;

II - mapear, executar e controlar os processos e produtos de responsabilidade da gerência;

III - fornecer ao Coordenador informações gerenciais, relatório de atividades e medição de indicadores referentes às competências da Gerência;

IV - propor ações de desenvolvimento continuado de sua equipe, na área de competência;

V - primar pelo desempenho da unidade, a partir da definição de responsabilidades por produtos ou processos mensuráveis por indicadores;

VI - orientar o trabalho dos servidores de sua unidade, de acordo com o perfil e atribuições legais do cargo;

VII - cumprir solicitações e instruções superiores, sem prejuízo de sua participação construtiva e responsável na formulação de sugestões que visem ao aperfeiçoamento das ações do órgão;

VIII - elaborar minutas, notas técnicas, manifestações técnicas e relatórios referentes à área de atuação da unidade;

IX - desempenhar outras tarefas que lhe forem determinadas pelo chefe imediato, nos limites de sua competência;

X - levantar as necessidades de capacitação, alteração normativa e desenvolvimento de soluções informatizadas, relativas às atividades vinculadas à gerência;

XI - administrar e gerir os sistemas informatizados vinculados à gerência.

#### CAPÍTULO IV

##### DAS ATRIBUIÇÕES DOS SERVIDORES DE CARREIRA

###### Seção I

###### Dos Profissionais da Área de Desenvolvimento Econômico e Social

**Art. 32** Os profissionais da Área de Desenvolvimento Econômico e Social classificam-se em: Analista de Desenvolvimento Econômico e Social, Técnico de Desenvolvimento Econômico e Social e Apoio de Desenvolvimento Econômico e Social.

**Parágrafo único.** As atribuições dos Profissionais da Área de Desenvolvimento Econômico e Social estão dispostas nos termos previstos em sua Lei de Carreira, conforme legislação vigente.

###### Seção II

###### Dos Profissionais da Área Meio do Poder Executivo

**Art. 33** Os profissionais da Área Meio do Poder Executivo classificam-se em: Analista Administrativo, Técnico Administrativo e Apoio Administrativo.

**Parágrafo único.** As atribuições dos Profissionais da Área Meio de Administração do Poder Executivo estão dispostas nos termos previstos em sua Lei de Carreira, conforme legislação vigente.

#### CAPÍTULO IV

##### DAS ATRIBUIÇÕES COMUNS

**Art. 34** Constituem atribuições básicas dos servidores da Secretaria:

I - zelar pela manutenção, uso e guarda do material de expediente e dos bens patrimoniais, eliminando os desperdícios;

II - controlar e conservar os bens patrimoniais sob sua responsabilidade;

III - conhecer e obedecer aos regulamentos institucionais, inclusive os relativos ao sigilo fiscal;

IV - promover a melhoria dos processos, primando pela eficiência, eficácia e efetividade nos serviços prestados;

V - cumprir metas e prazos das ações sob sua responsabilidade;

VI - participar de comissões, reuniões de trabalho, capacitações e eventos institucionais, quando convocado;

VII - conhecer, observar e utilizar os regulamentos e instrumentos gerenciais na execução das ações sob sua responsabilidade;

VIII - desempenhar outras tarefas que lhe forem determinadas pelo chefe imediato, nos limites de sua competência.

#### TÍTULO V

##### DAS DISPOSIÇÕES FINAIS

**Art. 35** O horário de trabalho da Secretaria de Estado de Comunicação obedecerá a Legislação vigente.

**Art. 36** Os Assessores, Superintendentes, Coordenadores e Gerentes deverão, preferencialmente, serem portadores de diploma de nível superior correspondente à especificação do cargo.

**Art. 370** Secretário e os Secretários Adjuntos serão substituídos por motivos de férias, viagem e outros impedimentos eventuais, de acordo com a legislação vigente.

**Art. 380** Os casos omissos neste Regimento serão resolvidos pelo Secretário de Estado de Comunicação a quem compete decidir quanto às modificações julgadas necessárias.

**Art. 390** Secretário de Estado de Comunicação baixará outros atos suplementares que julgar necessário ao fiel cumprimento e aplicação deste Regimento Interno.

DECRETO Nº 1.139, DE 06 DE OUTUBRO DE 2021.

**Altera o Decreto nº 763, de 21 de dezembro de 2020.**

**O GOVERNADOR DO ESTADO DE MATO GROSSO**, no uso das atribuições que lhe confere o art. 66, inciso III, da Constituição Estadual, e

**CONSIDERANDO** o disposto no inciso X do art. 1º do Decreto nº 763, de 21 de dezembro de 2020, que divulgou o dia 12 de outubro (terça-feira) Nossa Senhora Aparecida, feriado nacional nos órgãos e entidades da Administração Pública Estadual direta, autárquica e fundacional do Poder Executivo Estadual,

#### DECRETA:

**Art. 1º** Fica alterado o inciso XI do art. 1º, do Decreto nº 763, de 21 de dezembro de 2020, que passa a vigorar com a seguinte redação:

“**Art. 1º** (...)

(...)

XI - 1º de novembro (segunda-feira) - Comemoração Dia do Servidor Público - ponto facultativo;”

**Art. 2º** Fica acrescentado o inciso XX do art. 1º, do Decreto nº 763, de 21 de dezembro de 2020, com a seguinte redação:

“**Art. 1º** (...)

(...)

XX - 11 de outubro (segunda-feira) - ponto facultativo.”

**Art. 3º** Caberá aos dirigentes dos órgãos e entidades a preservação e o funcionamento dos serviços essenciais afetos às respectivas áreas de competência.

**Art. 4º** Este Decreto entra em vigor na data de sua publicação.

Palácio Paiaguás, em Cuiabá, 06 de outubro de 2021, 200º da Independência e 133º da República.

  
MAURO MENDES  
Governador do Estado

  
MAURO CARVALHO JÚNIOR  
Secretário-Chefe da Casa Civil

  
BASÍLIO BEZERRA GUIMARÃES DOS SANTOS  
Secretário de Estado de Planejamento e Gestão

## DECRETO ORÇAMENTÁRIO

## DECRETO ORÇAMENTÁRIO Nº 00361 DE 06 DE OUTUBRO DE 2021

**Abre no Orçamento Fiscal e da Seguridade Social, Transposição Orçamentária entre Programas de Governo por Reprogramação das dotações constantes na Lei Orçamentária vigente.**

O GOVERNADOR DO ESTADO DE MATO GROSSO, no uso das atribuições que lhe confere o Artigo 66, Inciso III, da Constituição Estadual, e conforme o disposto na Lei nº 11.241 de 04 de novembro de 2020 e Lei nº 11.300 de 27 de janeiro de 2021.

## D E C R E T A :

Art. 1º Fica aberto no Orçamento Fiscal e da Seguridade Social do Estado, constante da Lei nº 11.300 de 27 de janeiro de 2021, em favor do(s) Órgão(s) abaixo relacionado(s), Transposição Orçamentária no valor total de R\$ 22.061.443,11 (vinte e dois milhões e sessenta e um mil e quatrocentos e quarenta e três reais e onze centavos), para atender as programações constantes no Anexo Único de cada processo integrante deste Decreto.

## Tipo:101

PROCESSO FIPLAN Nº	UNIDADE ORÇAMENTÁRIA		VALOR SUPLEMENTADO
4134	04102	GOVERNADORIA	36.412,68
4186	25101	SECRETARIA DE ESTADO DE INFRAESTRUTURA E LOGÍSTICA	15.000,00
4192	25101	SECRETARIA DE ESTADO DE INFRAESTRUTURA E LOGÍSTICA	20.010.030,43
4221	23101	SECRETARIA DE ESTADO DE CULTURA, ESPORTE E LAZER	2.000.000,00
TOTAL			22.061.443,11

Art. 2º Os recursos necessários à execução do disposto no art. 1º decorrerão de transposição de dotações orçamentárias, conforme indicado no Anexo Único do(s) respectivo(s) processo(s).

Art. 3º Este Decreto entra em vigor na data de sua publicação.

**Palácio Paiguás, em Cuiabá, 06 de Outubro de 2021, 200º da Independência e 133º da República.**

ROGERIO LUIZ GALLO  
SECRETÁRIO DE ESTADO DE FAZENDA

MAURO MENDES FERREIRA  
GOVERNADOR DO ESTADO DE MATO GROSSO  
(Assinado Eletronicamente)

Anexo Único										
Detalhamento das Dotações Orçamentárias										
PROCESSO : 4134										
ÓRGÃO : 04102 - GOVERNADORIA										
FUN	SUBF	PROG	AÇÃO	DESCRIÇÃO DAAÇÃO	REGIÃO	ESFERA	SITUAÇÃO	NATUREZA	FONTES	VALOR
04	122	036	2008	Remuneração de pessoal ativo do Estado e encargos sociais.	9900	F	Suplementação	3390	100	36.412,68
04	122	507	2568	Apoio ao Governador e Vice-governador do Estado nas suas Missões Institucionais	9900	F	Anulação	3390	100	36.412,68
Meta Física Ajustada Neste Processo								Missão institucional apoiada (Percentual)		104,50
TOTAL DO PROCESSO										36.412,68
PROCESSO : 4186										
ÓRGÃO : 25101 - SECRETARIA DE ESTADO DE INFRAESTRUTURA E LOGÍSTICA										
FUN	SUBF	PROG	AÇÃO	DESCRIÇÃO DAAÇÃO	REGIÃO	ESFERA	SITUAÇÃO	NATUREZA	FONTES	VALOR
26	782	338	2151	Manutenção de rodovias não pavimentadas	9900	F	Anulação	3390	100	15.000,00
Meta Física Ajustada Neste Processo								Trecho mantido (Quilômetro (km))		1.542,52
26	782	514	3053	Implementação de parcerias	9900	F	Suplementação	3340	100	15.000,00
Meta Física Ajustada Neste Processo								Parceria realizada (Unidade)		37,00
TOTAL DO PROCESSO										15.000,00
PROCESSO : 4192										
ÓRGÃO : 25101 - SECRETARIA DE ESTADO DE INFRAESTRUTURA E LOGÍSTICA										
FUN	SUBF	PROG	AÇÃO	DESCRIÇÃO DAAÇÃO	REGIÃO	ESFERA	SITUAÇÃO	NATUREZA	FONTES	VALOR
00	782	338	1150	Aquisição de equipamentos rodoviários	0600	F	Suplementação	4490	100	3.495.564,70
Meta Física Ajustada Neste Processo								Equipamento adquirido (Unidade)		204,00
26	782	338	1283	Construção de obras de artes especiais e correntes	0600	F	Anulação	4490	100	3.495.564,70
Meta Física Ajustada Neste Processo								Obra concluída (Unidade)		115,00
26	782	338	1291	Elaboração e revisão de projetos de infraestrutura de transporte rodoviário	0600	F	Anulação	4490	300	6.074.465,73
Meta Física Ajustada Neste Processo								Projeto analisado (Unidade)		19,00
00	782	514	3053	Implementação de parcerias	0800	F	Suplementação	4450	300	6.074.465,73
Meta Física Ajustada Neste Processo								Parceria realizada (Unidade)		3,00
00	782	514	3053	Implementação de parcerias	0900	F	Suplementação	4442	196	10.440.000,00
Meta Física Ajustada Neste Processo								Parceria realizada (Unidade)		4,00

26	782	338	5148	Pavimentação de rodovias de acesso às sedes municipais	0400	F	Anulação	4490	196	7.161.560,51
Meta Física Ajustada Neste Processo					Trecho pavimentado (Quilômetro (km))					67,74
26	782	338	5148	Pavimentação de rodovias de acesso às sedes municipais	0800	F	Anulação	4490	196	3.278.439,49
Meta Física Ajustada Neste Processo					Trecho pavimentado (Quilômetro (km))					2,36
TOTAL DO PROCESSO								20.010.030,43		
PROCESSO : 4221				ÓRGÃO : 23101 - SECRETARIA DE ESTADO DE CULTURA, ESPORTE E LAZER						
FUN	SUBF	PROG	AÇÃO	DESCRIÇÃO DA AÇÃO	REGIÃO	ESFERA	SITUAÇÃO	NATUREZA	FONTES	VALOR
13	122	036	2008	Remuneração de pessoal ativo do Estado e encargos sociais.	9900	F	Suplementação	3190	100	2.000.000,00
09	272	997	8040	Recolhimento de encargos e obrigações previdenciárias de inativos e pensionistas do Estado de Mato Grosso	9900	S	Anulação	3191	100	2.000.000,00
TOTAL DO PROCESSO								2.000.000,00		

Para termos e siglas utilizados neste Decreto, consultar Glossário publicado por meio da Portaria nº 038/2018/GS/SEPLAN/MT, D.O. de 14/11/2018, página 36, disponível também em [www.seplag.mt.gov.br](http://www.seplag.mt.gov.br) (orçamento/manuais).

## DECRETO ORÇAMENTÁRIO Nº 00360 DE 06 DE OUTUBRO DE 2021

### Crédito Suplementar por Anulação em favor de órgão (s) do Estado de Mato Grosso, para reforço de dotações constantes da lei orçamentária vigente.

O GOVERNADOR DO ESTADO DE MATO GROSSO, no uso das atribuições que lhe confere o Artigo 66, Inciso III, da Constituição Estadual, e conforme o disposto na Lei nº 11.241 de 04 de novembro de 2020 e Lei nº 11.300 de 27 de janeiro de 2021.

#### D E C R E T A :

Art. 1º Fica aberto no Orçamento Fiscal e da Seguridade Social do Estado, constante da Lei nº 11.300 de 27 de janeiro de 2021, em favor do(s) Órgão(s) abaixo relacionado(s), Crédito Suplementar por Anulação no valor total de R\$ 1.682.377,64 (um milhão e seiscentos e oitenta e dois mil e trezentos e setenta e sete reais e sessenta e quatro centavos), para atender as programações constantes no Anexo Único de cada processo integrante deste Decreto.

#### Tipo:100

PROCESSO FIPLAN Nº	UNIDADE ORÇAMENTÁRIA	VALOR SUPLEMENTADO
4554	19101 SECRETARIA DE ESTADO DE SEGURANÇA PÚBLICA	1.382.377,64
4567	25101 SECRETARIA DE ESTADO DE INFRAESTRUTURA E LOGÍSTICA	300.000,00
TOTAL		1.682.377,64

Art. 2º Os recursos necessários à execução do disposto no art. 1º decorrerão da anulação de dotações orçamentárias, conforme indicado no Anexo Único do(s) respectivo(s) processo(s).

Art. 3º Este Decreto entra em vigor na data de sua publicação.

Palácio Paiaguás, em Cuiabá, 06 de Outubro de 2021, 200º da Independência e 133º da República.

ROGERIO LUIZ GALLO  
SECRETÁRIO DE ESTADO DE FAZENDA

MAURO MENDES FERREIRA  
GOVERNADOR DO ESTADO DE MATO GROSSO  
(Assinado Eletronicamente)

Anexo Único				Detalhamento das Dotações Orçamentárias						
PROCESSO : 4554				ÓRGÃO : 19101 - SECRETARIA DE ESTADO DE SEGURANÇA PÚBLICA						
FUN	SUBF	PROG	AÇÃO	DESCRIÇÃO DA AÇÃO	REGIÃO	ESFERA	SITUAÇÃO	NATUREZA	FONTES	VALOR
06	422	519	1346	Fortalecimento e ampliação da Política Estadual sobre drogas	0600	F	Anulação	3390	100	45.791,67
Meta Física Ajustada Neste Processo					Projeto apoiado (Unidade)					1,00
06	422	519	1410	Fortalecimento e ampliação da atuação do Conselho Estadual de Política Sobre Drogas	0600	F	Anulação	3390	100	20.500,00
Meta Física Ajustada Neste Processo					Conselho municipal de política sobre drogas implantado. (Unidade)					1,00
06	181	519	1419	Modernização da infraestrutura e logística da Academia de Polícia Judiciária Civil	0600	F	Anulação	3390	100	100.000,00
Meta Física Ajustada Neste Processo					Unidade modernizada (Unidade)					1,00
06	122	036	2004	Manutenção de gabinetes	9900	F	Suplementação	3390	100	84.996,00
06	122	036	2007	Manutenção de serviços administrativos gerais	9900	F	Anulação	3390	100	700.000,00
06	126	036	2009	Manutenção de ações de informática	9900	F	Anulação	3390	217	200.000,00
06	131	036	2014	Publicidade institucional e propaganda	9900	F	Anulação	3390	100	84.996,00
06	128	519	2723	Aprimoramento das atividades educacionais da Polícia Judiciária Civil - PJC	9900	F	Anulação	3390	100	145.139,97
Meta Física Ajustada Neste Processo					Servidor capacitado (Unidade)					150,00

06	181	519	2733	Manutenção das Atividades Gerais do Grupo Estadual de Combate a Crimes de Homofobia - GECCH	9900	F	Anulação	3390	100	5.000,00
Meta Física Ajustada Neste Processo					Manutenção realizada (Unidade)					1,00
06	181	519	2738	Manutenção das Unidades da Polícia Militar	9900	F	Suplementação	3390	100	397.381,64
Meta Física Ajustada Neste Processo					Unidades da PM mantida (Unidade)					250,00
06	181	519	2759	Integração das instituições que compõem o Gabinete de Gestão Integrada - GGI	0600	F	Anulação	3390	100	15.000,00
Meta Física Ajustada Neste Processo					Integração realizada (Percentual)					90,00
06	181	519	2759	Integração das instituições que compõem o Gabinete de Gestão Integrada - GGI	9900	F	Anulação	3390	100	30.100,00
Meta Física Ajustada Neste Processo					Integração realizada (Percentual)					90,00
06	181	519	2780	Intensificação de operações Integradas de prevenção e repressão qualificada nas Regiões Integradas de Segurança Pública e RISP's.	9900	F	Anulação	3390	100	35.850,00
Meta Física Ajustada Neste Processo					Operação realizada (Unidade)					45,00
06	122	036	4491	Pagamento de verbas indenizatórias a servidores estaduais.	9900	F	Suplementação	3390	100	700.000,00
06	122	036	4491	Pagamento de verbas indenizatórias a servidores estaduais.	9900	F	Suplementação	3390	217	200.000,00
TOTAL DO PROCESSO								1.382.377,64		
PROCESSO : 4567				ÓRGÃO : 25101 - SECRETARIA DE ESTADO DE INFRAESTRUTURA E LOGÍSTICA						
FUN	SUBF	PROG	AÇÃO	DESCRIÇÃO DA AÇÃO	REGIÃO	ESFERA	SITUAÇÃO	NATUREZA	FONTE	VALOR
15	451	338	3117	Pavimentação e recuperação de vias urbanas nos municípios do Estado	9900	F	Anulação	4490	100	300.000,00
Meta Física Ajustada Neste Processo					Trecho pavimentado (Metro quadrado (m2))					24,00
00	451	338	5168	Apoio e execução de obras civis de infraestrutura urbana	0700	F	Suplementação	4450	100	300.000,00
Meta Física Ajustada Neste Processo					Obra concluída (Unidade)					8,00
TOTAL DO PROCESSO								300.000,00		

Para termos e siglas utilizados neste Decreto, consultar Glossário publicado por meio da Portaria nº 038/2018/GS/SEPLAN/MT, D.O. de 14/11/2018, página 36, disponível também em [www.seplag.mt.gov.br](http://www.seplag.mt.gov.br) (orçamento/manuais).

### DECRETO ORÇAMENTÁRIO Nº 00359 DE 06 DE OUTUBRO DE 2021

#### Crédito Suplementar por Excesso de Arrecadação em favor de órgão (s) do Estado de Mato Grosso, para reforço de dotações constantes da lei orçamentária vigente.

O GOVERNADOR DO ESTADO DE MATO GROSSO, no uso das atribuições que lhe confere o Artigo 66, Inciso III, da Constituição Estadual, e conforme o disposto na Lei nº 11.241 de 04 de novembro de 2020 e Lei nº 11.300 de 27 de janeiro de 2021.

#### DECRETA:

Art. 1º Fica aberto no Orçamento Fiscal e da Seguridade Social do Estado, constante da Lei nº 11.300 de 27 de janeiro de 2021, em favor do(s) Órgão(s) abaixo relacionado(s), Crédito Suplementar por Excesso de Arrecadação no valor total de R\$ 20.000.000,00 (vinte milhões de reais), para atender as programações constantes no Anexo Único de cada processo integrante deste Decreto.

#### Tipo:150

PROCESSO FIPLAN Nº	UNIDADE ORÇAMENTÁRIA	VALOR SUPLEMENTADO
3724	30101 RECURSOS SOB A SUPERVISÃO DA SEPLAG	20.000.000,00
TOTAL		20.000.000,00

Art. 2º Os recursos necessários à execução do disposto no art. 1º decorrerão de Excesso de Arrecadação.

Art. 3º Este Decreto entra em vigor na data de sua publicação.

Palácio Paiaguás, em Cuiabá, 06 de Outubro de 2021, 200º da Independência e 133º da República.

ROGERIO LUIZ GALLO  
SECRETÁRIO DE ESTADO DE FAZENDA

MAURO MENDES FERREIRA  
GOVERNADOR DO ESTADO DE MATO GROSSO  
(Assinado Eletronicamente)

Anexo Único				Detalhamento das Dotações Orçamentárias						
PROCESSO : 3724				ÓRGÃO : 30101 - RECURSOS SOB A SUPERVISÃO DA SEPLAG						
FUN	SUBF	PROG	AÇÃO	DESCRIÇÃO DA AÇÃO	REGIÃO	ESFERA	SITUAÇÃO	NATUREZA	FONTE	VALOR
09	272	997	8001	Pagamento de aposentadorias e pensões - servidores civis	9900	S	Suplementação	3190	115	20.000.000,00
TOTAL DO PROCESSO								20.000.000,00		

## DECRETO ORÇAMENTÁRIO Nº 00358 DE 06 DE OUTUBRO DE 2021

**Abre no Orçamento Fiscal e da Seguridade Social, Remanejamento Orçamentário em favor de órgão (s) do Estado de Mato Grosso, para reforço de dotações constantes da lei orçamentária vigente.**

O GOVERNADOR DO ESTADO DE MATO GROSSO, no uso das atribuições que lhe confere o Artigo 66, Inciso III, da Constituição Estadual, e conforme o disposto na Lei nº 11.241 de 04 de novembro de 2020 e Lei nº 11.300 de 27 de janeiro de 2021.

**D E C R E T A :**

Art. 1º Fica aberto no Orçamento Fiscal e da Seguridade Social do Estado, constante da Lei nº 11.300 de 27 de janeiro de 2021, em favor do(s) Órgão(s) abaixo relacionado(s), Remanejamento Orçamentário no valor total de R\$ 470.000,00 (quatrocentos e setenta mil reais), para atender as programações constantes no Anexo Único de cada processo integrante deste Decreto.

**Tipo:102**

PROCESSO FIPLAN Nº	UNIDADE ORÇAMENTÁRIA		VALOR SUPLEMENTADO
3356	12101	SECRETARIA DE ESTADO DE AGRICULTURA FAMILIAR	100.000,00
4181	25101	SECRETARIA DE ESTADO DE INFRAESTRUTURA E LOGÍSTICA	300.000,00
4429	14101	SECRETARIA DE ESTADO DE EDUCAÇÃO	70.000,00
TOTAL			470.000,00

Art. 2º Os recursos necessários à execução do disposto no art. 1º decorrerão de Remanejamento Orçamentário entre Unidades Orçamentárias, conforme indicado no Anexo Único do(s) respectivo(s) processo(s).

Art. 3º Este Decreto entra em vigor na data de sua publicação.

**Palácio Paiaguás, em Cuiabá, 06 de Outubro de 2021, 200º da Independência e 133º da República.**

ROGERIO LUIZ GALLO  
SECRETÁRIO DE ESTADO DE FAZENDA

MAURO MENDES FERREIRA  
GOVERNADOR DO ESTADO DE MATO GROSSO  
(Assinado Eletronicamente)

Anexo Único				Detalhamento das Dotações Orçamentárias						
PROCESSO	SUBF	PROG	AÇÃO	DESCRIÇÃO DA AÇÃO	REGIÃO	ESFERA	SITUAÇÃO	NATUREZA	FONTES	VALOR
PROCESSO : 3356				ÓRGÃO : 12101 - SECRETARIA DE ESTADO DE AGRICULTURA FAMILIAR						
20	608	382	3826	Promoção da mecanização e insumos para a atividade produtiva familiar	9900	F	Suplementação	4440	100	100.000,00
Meta Física Ajustada Neste Processo				Insumo disponibilizado (Unidade)						100,00
ÓRGÃO: 21601 - FUNDO ESTADUAL DE SAÚDE										
10	302	526	2520	Regionalização das redes de atenção em saúde	9900	S	Anulação	3390	100	100.000,00
TOTAL DO PROCESSO										100.000,00
PROCESSO : 4181				ÓRGÃO : 17501 - COMPANHIA MATO-GROSSENSE DE MINERAÇÃO						
22	663	385	2239	Abastecimento de comunidades tradicionais, assentamentos rurais e quilombolas com água de qualidade	9900	F	Anulação	3390	100	300.000,00
ÓRGÃO: 25101 - SECRETARIA DE ESTADO DE INFRAESTRUTURA E LOGÍSTICA										
17	512	338	1167	Apoio e fomento aos municípios na estruturação do saneamento ambiental	0500	F	Suplementação	4440	100	300.000,00
Meta Física Ajustada Neste Processo				Município atendido (Unidade)						4,00
TOTAL DO PROCESSO										300.000,00
PROCESSO : 4429				ÓRGÃO : 14101 - SECRETARIA DE ESTADO DE EDUCAÇÃO						
12	368	527	2231	Serviço de transporte escolar.	0400	F	Suplementação	4440	100	70.000,00
Meta Física Ajustada Neste Processo				Aluno atendido/Rural (Percentual)						1,00
ÓRGÃO: 25101 - SECRETARIA DE ESTADO DE INFRAESTRUTURA E LOGÍSTICA										
15	451	338	5168	Apoio e execução de obras civis de infraestrutura urbana	9900	F	Anulação	4490	100	70.000,00
TOTAL DO PROCESSO										70.000,00
Para termos e siglas utilizados neste Decreto, consultar Glossário publicado por meio da Portaria nº 038/2018/GS/SEPLAN/MT, D.O. de 14/11/2018, página 36, disponível também em <a href="http://www.seplag.mt.gov.br">www.seplag.mt.gov.br</a> (orçamento/manuais).										

## DECRETO ORÇAMENTÁRIO Nº 00357 DE 06 DE OUTUBRO DE 2021

**Crédito Suplementar por Superávit Financeiro em favor de órgão (s) do Estado de Mato Grosso, para reforço de dotações constantes da lei orçamentária vigente.**

O GOVERNADOR DO ESTADO DE MATO GROSSO, no uso das atribuições que lhe confere o Artigo 66, Inciso III, da Constituição Estadual, e conforme o disposto na Lei nº 11.241 de 04 de novembro de 2020 e Lei nº 11.300 de 27 de janeiro de 2021.

**D E C R E T A :**

Art. 1º Fica aberto no Orçamento Fiscal e da Seguridade Social do Estado, constante da Lei nº 11.300 de 27 de janeiro de 2021, em favor do(s) Órgão(s) abaixo relacionado(s), Crédito Suplementar por Superávit Financeiro no valor total de R\$ 15.651.242,86 (quinze milhões e seiscentos e cinquenta e um mil e duzentos e quarenta e dois reais e oitenta e seis centavos), para atender as programações constantes no Anexo Único de cada processo integrante deste Decreto.

**Tipo:160**



PROCESSO FIPLAN Nº	UNIDADE ORÇAMENTÁRIA		VALOR SUPLEMENTADO
4274	17303	INSTITUTO DE DEFESA AGROPECUÁRIA DE MATO GROSSO	15.651.242,86
TOTAL			15.651.242,86

Art. 2º Os recursos necessários à execução do disposto no art. 1º decorrerão de Superávit Financeiro apurado no Balanço Patrimonial no exercício anterior.

Art. 3º Este Decreto entra em vigor na data de sua publicação.

**Palácio Paiaguás, em Cuiabá, 06 de Outubro de 2021, 200º da Independência e 133º da República.**

ROGERIO LUIZ GALLO  
SECRETÁRIO DE ESTADO DE FAZENDA

MAURO MENDES FERREIRA  
GOVERNADOR DO ESTADO DE MATO GROSSO  
(Assinado Eletronicamente)

Anexo Único				Detalhamento das Dotações Orçamentárias						
PROCESSO : 4274				ÓRGÃO : 17303 - INSTITUTO DE DEFESA AGROPECUÁRIA DE MATO GROSSO						
FUN	SUBF	PROG	AÇÃO	DESCRIÇÃO DA AÇÃO	REGIÃO	ESFERA	SITUAÇÃO	NATUREZA	FONTE	VALOR
00	122	036	2006	Manutenção de serviços de transportes	0300	F	Suplementação	4490	640	988.860,33
00	122	036	2006	Manutenção de serviços de transportes	0400	F	Suplementação	4490	640	2.478.149,16
00	122	036	2006	Manutenção de serviços de transportes	0500	F	Suplementação	4490	640	1.652.099,44
00	122	036	2006	Manutenção de serviços de transportes	0600	F	Suplementação	4490	640	3.097.686,45
00	122	036	2006	Manutenção de serviços de transportes	0700	F	Suplementação	4490	640	2.478.149,16
00	122	036	2006	Manutenção de serviços de transportes	0800	F	Suplementação	4490	640	826.049,72
00	122	036	2006	Manutenção de serviços de transportes	0900	F	Suplementação	4490	640	1.032.562,15
00	122	036	2006	Manutenção de serviços de transportes	1000	F	Suplementação	4490	640	1.032.562,15
00	122	036	2006	Manutenção de serviços de transportes	1100	F	Suplementação	4490	640	826.049,72
00	122	036	2006	Manutenção de serviços de transportes	1200	F	Suplementação	4490	640	1.239.074,58
TOTAL DO PROCESSO										15.651.242,86

Para termos e siglas utilizados neste Decreto, consultar Glossário publicado por meio da Portaria nº 038/2018/GS/SEPLAN/MT, D.O. de 14/11/2018, página 36, disponível também em [www.seplag.mt.gov.br](http://www.seplag.mt.gov.br) (orçamento/manuais).

### DECRETO ORÇAMENTÁRIO Nº 00356 DE 06 DE OUTUBRO DE 2021

**Abre no Orçamento Fiscal e da Seguridade Social, Remanejamento Orçamentário em favor de órgão (s) do Estado de Mato Grosso, para reforço de dotações constantes da lei orçamentária vigente.**

O GOVERNADOR DO ESTADO DE MATO GROSSO, no uso das atribuições que lhe confere o Artigo 66, Inciso III, da Constituição Estadual, e conforme o disposto na Lei nº 11.241 de 04 de novembro de 2020 e Lei nº 11.300 de 27 de janeiro de 2021.

#### DECRETA:

Art. 1º Fica aberto no Orçamento Fiscal e da Seguridade Social do Estado, constante da Lei nº 11.300 de 27 de janeiro de 2021, em favor do(s) Órgão(s) abaixo relacionado(s), Remanejamento Orçamentário no valor total de R\$ 8.263.190,00 (oito milhões e duzentos e sessenta e três mil e cento e noventa reais), para atender as programações constantes no Anexo Único de cada processo integrante deste Decreto.

**Tipo:102**

PROCESSO FIPLAN Nº	UNIDADE ORÇAMENTÁRIA		VALOR SUPLEMENTADO
2285	17501	COMPANHIA MATO-GROSSENSE DE MINERAÇÃO	200.000,00
2341	23101	SECRETARIA DE ESTADO DE CULTURA, ESPORTE E LAZER	500.000,00
2539	19101	SECRETARIA DE ESTADO DE SEGURANÇA PÚBLICA	100.000,00
2943	17501	COMPANHIA MATO-GROSSENSE DE MINERAÇÃO	100.000,00
3098	19101	SECRETARIA DE ESTADO DE SEGURANÇA PÚBLICA	20.000,00
3626	23101	SECRETARIA DE ESTADO DE CULTURA, ESPORTE E LAZER	100.000,00
3709	11101	SECRETARIA DE ESTADO DE PLANEJAMENTO E GESTÃO	6.500.000,00
4173	26201	UNIVERSIDADE DO ESTADO DE MATO GROSSO - CARLOS ALBERTO REYES MALDONADO - UNEMAT	200.000,00
4256	04102	GOVERNADORIA	170.000,00
4493	21601	FUNDO ESTADUAL DE SAÚDE	270.000,00
4580	23601	FUNDO DE DESENVOLVIMENTO DESPORTIVO DO ESTADO DE MATO GROSSO	103.190,00
TOTAL			8.263.190,00

Art. 2º Os recursos necessários à execução do disposto no art. 1º decorrerão de Remanejamento Orçamentário entre Unidades Orçamentárias, conforme indicado no Anexo Único do(s) respectivo(s) processo(s).

Art. 3º Este Decreto entra em vigor na data de sua publicação.

**Palácio Paiguás, em Cuiabá, 06 de Outubro de 2021, 200º da Independência e 133º da República.**

ROGERIO LUIZ GALLO  
SECRETÁRIO DE ESTADO DE FAZENDA

MAURO MENDES FERREIRA  
GOVERNADOR DO ESTADO DE MATO GROSSO  
(Assinado Eletronicamente)

Anexo Único				Detalhamento das Dotações Orçamentárias						
PROCESSO : 2285				ÓRGÃO : 17501 - COMPANHIA MATO-GROSSENSE DE MINERAÇÃO						
FUN	SUBF	PROG	AÇÃO	DESCRIÇÃO DA AÇÃO	REGIÃO	ESFERA	SITUAÇÃO	NATUREZA	FONTES	VALOR
22	663	385	2239	Abastecimento de comunidades tradicionais, assentamentos rurais e quilombolas com água de qualidade	9900	F	Suplementação	3390	100	200.000,00
Meta Física Ajustada Neste Processo					Comunidade atendida (Unidade)					100,00
ÓRGÃO: 25101 - SECRETARIA DE ESTADO DE INFRAESTRUTURA E LOGÍSTICA										
15	451	338	5168	Apoio e execução de obras civis de infraestrutura urbana	9900	F	Anulação	4490	100	200.000,00
TOTAL DO PROCESSO								200.000,00		
PROCESSO : 2341				ÓRGÃO : 12101 - SECRETARIA DE ESTADO DE AGRICULTURA FAMILIAR						
FUN	SUBF	PROG	AÇÃO	DESCRIÇÃO DA AÇÃO	REGIÃO	ESFERA	SITUAÇÃO	NATUREZA	FONTES	VALOR
20	608	382	3826	Promoção da mecanização e insumos para a atividade produtiva familiar	9900	F	Anulação	4490	100	500.000,00
ÓRGÃO: 23101 - SECRETARIA DE ESTADO DE CULTURA, ESPORTE E LAZER										
13	392	523	1254	Fomento à Política Estadual de Cultura	9900	F	Suplementação	3350	100	500.000,00
Meta Física Ajustada Neste Processo					Evento realizado (Unidade)					1,00
TOTAL DO PROCESSO								500.000,00		
PROCESSO : 2539				ÓRGÃO : 12401 - EMPRESA MATO-GROSSENSE DE PESQUISA, ASSISTÊNCIA E EXTENSÃO RURAL						
FUN	SUBF	PROG	AÇÃO	DESCRIÇÃO DA AÇÃO	REGIÃO	ESFERA	SITUAÇÃO	NATUREZA	FONTES	VALOR
20	606	382	4352	Disponibilização de insumos para a agricultura familiar	9900	F	Anulação	3390	100	100.000,00
ÓRGÃO: 19101 - SECRETARIA DE ESTADO DE SEGURANÇA PÚBLICA										
06	181	519	1417	Fortalecimento da infraestrutura logística da Polícia Judiciária Civil - PJC	0600	F	Suplementação	4490	100	100.000,00
Meta Física Ajustada Neste Processo					Infraestrutura fortalecida (Unidade)					1,00
TOTAL DO PROCESSO								100.000,00		
PROCESSO : 2943				ÓRGÃO : 17501 - COMPANHIA MATO-GROSSENSE DE MINERAÇÃO						
FUN	SUBF	PROG	AÇÃO	DESCRIÇÃO DA AÇÃO	REGIÃO	ESFERA	SITUAÇÃO	NATUREZA	FONTES	VALOR
22	663	385	2239	Abastecimento de comunidades tradicionais, assentamentos rurais e quilombolas com água de qualidade	9900	F	Suplementação	3390	100	100.000,00
Meta Física Ajustada Neste Processo					Poço perfurado (Unidade)					65,00
ÓRGÃO: 25101 - SECRETARIA DE ESTADO DE INFRAESTRUTURA E LOGÍSTICA										
15	451	338	5168	Apoio e execução de obras civis de infraestrutura urbana	9900	F	Anulação	4490	100	100.000,00
TOTAL DO PROCESSO								100.000,00		
PROCESSO : 3098				ÓRGÃO : 19101 - SECRETARIA DE ESTADO DE SEGURANÇA PÚBLICA						
FUN	SUBF	PROG	AÇÃO	DESCRIÇÃO DA AÇÃO	REGIÃO	ESFERA	SITUAÇÃO	NATUREZA	FONTES	VALOR
06	181	519	2762	Fortalecimento dos projetos de Polícia Comunitária - PJC	9900	F	Suplementação	3390	100	20.000,00
Meta Física Ajustada Neste Processo					Pessoa atendida (Unidade)					18.000,00
ÓRGÃO: 23601 - FUNDO DE DESENVOLVIMENTO DESPORTIVO DO ESTADO DE MATO GROSSO										
27	812	521	1248	Apoio e Fomento ao desenvolvimento de projetos esportivos e de lazer no estado	9900	F	Anulação	3390	100	20.000,00
TOTAL DO PROCESSO								20.000,00		
PROCESSO : 3626				ÓRGÃO : 23101 - SECRETARIA DE ESTADO DE CULTURA, ESPORTE E LAZER						
FUN	SUBF	PROG	AÇÃO	DESCRIÇÃO DA AÇÃO	REGIÃO	ESFERA	SITUAÇÃO	NATUREZA	FONTES	VALOR
13	392	523	1254	Fomento à Política Estadual de Cultura	0600	F	Suplementação	4450	100	100.000,00
Meta Física Ajustada Neste Processo					Evento realizado (Unidade)					4,00
ÓRGÃO: 25101 - SECRETARIA DE ESTADO DE INFRAESTRUTURA E LOGÍSTICA										
15	451	338	5168	Apoio e execução de obras civis de infraestrutura urbana	9900	F	Anulação	4490	100	100.000,00
TOTAL DO PROCESSO								100.000,00		
PROCESSO : 3709				ÓRGÃO : 11101 - SECRETARIA DE ESTADO DE PLANEJAMENTO E GESTÃO						
FUN	SUBF	PROG	AÇÃO	DESCRIÇÃO DA AÇÃO	REGIÃO	ESFERA	SITUAÇÃO	NATUREZA	FONTES	VALOR
00	126	036	2009	Manutenção de ações de informática	9900	F	Suplementação	4490	100	6.500.000,00
ÓRGÃO: 11601 - FUNDO DE DESENVOLVIMENTO DO SISTEMA DE PESSOAL DO ESTADO DE MATO GROSSO										

04	122	501	1296	Implementação da política de Gestão Patrimonial	9900	F	Anulação	4490	100	6.500.000,00
TOTAL DO PROCESSO								6.500.000,00		
PROCESSO : 4173				ÓRGÃO : 26201 - UNIVERSIDADE DO ESTADO DE MATO GROSSO - CARLOS ALBERTO REYES MALDONADO - UNEMAT						
FUN	SUBF	PROG	AÇÃO	DESCRIÇÃO DA AÇÃO	REGIÃO	ESFERA	SITUAÇÃO	NATUREZA	FONTES	VALOR
12	364	528	2211	Expansão e fortalecimento da oferta de ensino de pós-graduação	9900	F	Suplementação	3350	100	200.000,00
Meta Física Ajustada Neste Processo					Curso de pós stricto-sensu mantido (Unidade)					30,00
ÓRGÃO: 27101 - SECRETARIA DE ESTADO DO MEIO AMBIENTE										
18	543	393	2574	Recuperação de ecossistemas degradados nas Unidades de Conservação Estaduais e áreas públicas	9900	F	Anulação	3390	100	200.000,00
TOTAL DO PROCESSO								200.000,00		
PROCESSO : 4256				ÓRGÃO : 04101 - CASA CIVIL						
FUN	SUBF	PROG	AÇÃO	DESCRIÇÃO DA AÇÃO	REGIÃO	ESFERA	SITUAÇÃO	NATUREZA	FONTES	VALOR
04	122	036	2005	Manutenção e conservação de bens imóveis	9900	F	Anulação	3390	300	170.000,00
ÓRGÃO: 4102 - GOVERNADORIA										
00	781	036	2138	Manutenção de transporte aéreo	9900	F	Suplementação	3390	300	170.000,00
TOTAL DO PROCESSO								170.000,00		
PROCESSO : 4493				ÓRGÃO : 21601 - FUNDO ESTADUAL DE SAÚDE						
FUN	SUBF	PROG	AÇÃO	DESCRIÇÃO DA AÇÃO	REGIÃO	ESFERA	SITUAÇÃO	NATUREZA	FONTES	VALOR
10	302	526	2520	Regionalização das redes de atenção em saúde	9900	S	Suplementação	4441	100	270.000,00
Meta Física Ajustada Neste Processo					Município apoiado (Unidade)					141,00
ÓRGÃO: 25101 - SECRETARIA DE ESTADO DE INFRAESTRUTURA E LOGÍSTICA										
15	451	338	3117	Pavimentação e recuperação de vias urbanas nos municípios do Estado	9900	F	Anulação	4490	100	270.000,00
TOTAL DO PROCESSO								270.000,00		
PROCESSO : 4580				ÓRGÃO : 23601 - FUNDO DE DESENVOLVIMENTO DESPORTIVO DO ESTADO DE MATO GROSSO						
FUN	SUBF	PROG	AÇÃO	DESCRIÇÃO DA AÇÃO	REGIÃO	ESFERA	SITUAÇÃO	NATUREZA	FONTES	VALOR
27	812	521	1248	Apoio e Fomento ao desenvolvimento de projetos esportivos e de lazer no estado	0600	F	Suplementação	3350	100	103.190,00
Meta Física Ajustada Neste Processo					Projeto apoiado (Unidade)					1,00
ÓRGÃO: 25101 - SECRETARIA DE ESTADO DE INFRAESTRUTURA E LOGÍSTICA										
15	451	338	5168	Apoio e execução de obras civis de infraestrutura urbana	0600	F	Anulação	3340	100	103.190,00
TOTAL DO PROCESSO								103.190,00		

Para termos e siglas utilizados neste Decreto, consultar Glossário publicado por meio da Portaria nº 038/2018/GS/SEPLAN/MT, D.O. de 14/11/2018, página 36, disponível também em [www.seplag.mt.gov.br](http://www.seplag.mt.gov.br) (orçamento/manuais).

### DECRETO ORÇAMENTÁRIO Nº 00355 DE 06 DE OUTUBRO DE 2021

**Abre no Orçamento Fiscal e da Seguridade Social, Remanejamento Orçamentário em favor de órgão (s) do Estado de Mato Grosso, para reforço de dotações constantes da lei orçamentária vigente.**

O GOVERNADOR DO ESTADO DE MATO GROSSO, no uso das atribuições que lhe confere o Artigo 66, Inciso III, da Constituição Estadual, e conforme o disposto na Lei nº 11.241 de 04 de novembro de 2020 e Lei nº 11.300 de 27 de janeiro de 2021.

#### DECRETA:

Art. 1º Fica aberto no Orçamento Fiscal e da Seguridade Social do Estado, constante da Lei nº 11.300 de 27 de janeiro de 2021, em favor do(s) Órgão(s) abaixo relacionado(s), Remanejamento Orçamentário no valor total de R\$ 3.000.000,00 (três milhões de reais), para atender as programações constantes no Anexo Único de cada processo integrante deste Decreto.

#### Tipo:102

PROCESSO FIPLAN Nº	UNIDADE ORÇAMENTÁRIA	VALOR SUPLEMENTADO
4453	21601 FUNDO ESTADUAL DE SAÚDE	3.000.000,00
TOTAL		3.000.000,00

Art. 2º Os recursos necessários à execução do disposto no art. 1º decorrerão de Remanejamento Orçamentário entre Unidades Orçamentárias, conforme indicado no Anexo Único do(s) respectivo(s) processo(s).

Art. 3º Este Decreto entra em vigor na data de sua publicação.

**Palácio Paiaguás, em Cuiabá, 06 de Outubro de 2021, 200º da Independência e 133º da República.**

ROGERIO LUIZ GALLO  
SECRETÁRIO DE ESTADO DE FAZENDA

MAURO MENDES FERREIRA  
GOVERNADOR DO ESTADO DE MATO GROSSO  
(Assinado Eletronicamente)

Anexo Único				Detalhamento das Dotações Orçamentárias						
PROCESSO : 4453				ÓRGÃO : 01101 - ASSEMBLEIA LEGISLATIVA DO ESTADO DE MATO GROSSO						
FUN	SUBF	PROG	AÇÃO	DESCRIÇÃO DA AÇÃO	REGIÃO	ESFERA	SITUAÇÃO	NATUREZA	FONTE	VALOR
01	131	372	1433	Desenvolvimento da Rádio Assembleia	9900	F	Anulação	3390	100	1.000.000,00
01	131	372	3286	Ampliação da área de atuação da TV Assembleia.	0600	F	Anulação	4490	100	2.000.000,00
ÓRGÃO: 21601 - FUNDO ESTADUAL DE SAÚDE										
10	302	526	2520	Regionalização das redes de atenção em saúde	9900	S	Suplementação	4450	100	2.000.000,00
10	302	526	2520	Regionalização das redes de atenção em saúde	9900	S	Suplementação	3341	100	1.000.000,00
Meta Física Ajustada Neste Processo					Município apoiado (Unidade)					141,00
TOTAL DO PROCESSO								3.000.000,00		
Para termos e siglas utilizados neste Decreto, consultar Glossário publicado por meio da Portaria nº 038/2018/GS/SEPLAN/MT, D.O. de 14/11/2018, página 36, disponível também em <a href="http://www.seplag.mt.gov.br">www.seplag.mt.gov.br</a> (orçamento/manuais).										

**DECRETO ORÇAMENTÁRIO Nº 00354 DE 05 DE OUTUBRO DE 2021**

**Abre no Orçamento Fiscal e da Seguridade Social, Transferência Orçamentária entre Categorias Econômicas de Despesa por Reprogramação das dotações constantes na Lei Orçamentária vigente.**

O GOVERNADOR DO ESTADO DE MATO GROSSO, no uso das atribuições que lhe confere o Artigo 66, Inciso III, da Constituição Estadual, e conforme o disposto na Lei nº 11.241 de 04 de novembro de 2020 e Lei nº 11.300 de 27 de janeiro de 2021.

**D E C R E T A :**

Art. 1º Fica aberto no Orçamento Fiscal e da Seguridade Social do Estado, constante da Lei nº 11.300 de 27 de janeiro de 2021, em favor do(s) Órgão(s) abaixo relacionado(s), Transferência Orçamentária no valor total de R\$ 41.458,00 (quarenta e um mil e quatrocentos e cinquenta e oito reais), para atender as programações constantes no Anexo Único de cada processo integrante deste Decreto.

**Tipo:103**

PROCESSO FIPLAN Nº	UNIDADE ORÇAMENTÁRIA	VALOR SUPLEMENTADO
4662	23101 SECRETARIA DE ESTADO DE CULTURA, ESPORTE E LAZER	41.458,00
TOTAL		41.458,00

Art. 2º Os recursos necessários à execução do disposto no art. 1º decorrerão de transferências de dotações orçamentárias, entre Categorias Econômicas conforme indicado no Anexo Único do(s) respectivo(s) processo(s).

Art. 3º Este Decreto entra em vigor na data de sua publicação.

**Palácio Paiaguás, em Cuiabá, 05 de Outubro de 2021, 200º da Independência e 133º da República.**

ROGERIO LUIZ GALLO  
SECRETÁRIO DE ESTADO DE FAZENDA

MAURO MENDES FERREIRA  
GOVERNADOR DO ESTADO DE MATO GROSSO  
(Assinado Eletronicamente)

Anexo Único				Detalhamento das Dotações Orçamentárias						
PROCESSO : 4662				ÓRGÃO : 23101 - SECRETARIA DE ESTADO DE CULTURA, ESPORTE E LAZER						
FUN	SUBF	PROG	AÇÃO	DESCRIÇÃO DA AÇÃO	REGIÃO	ESFERA	SITUAÇÃO	NATUREZA	FONTE	VALOR
13	392	523	1254	Fomento à Política Estadual de Cultura	0500	F	Suplementação	4450	100	41.458,00
Meta Física Ajustada Neste Processo					Evento realizado (Unidade)					1,00
13	392	523	1254	Fomento à Política Estadual de Cultura	9900	F	Anulação	3390	100	41.458,00
Meta Física Ajustada Neste Processo					Evento realizado (Unidade)					1,00
TOTAL DO PROCESSO								41.458,00		

**DECRETO ORÇAMENTÁRIO Nº 00353 DE 05 DE OUTUBRO DE 2021**

**Abre no Orçamento Fiscal e da Seguridade Social, Remanejamento Orçamentário em favor de órgão (s) do Estado de Mato Grosso, para reforço de dotações constantes da lei orçamentária vigente.**

O GOVERNADOR DO ESTADO DE MATO GROSSO, no uso das atribuições que lhe confere o Artigo 66, Inciso III, da Constituição Estadual, e conforme o disposto na Lei nº 11.241 de 04 de novembro de 2020 e Lei nº 11.300 de 27 de janeiro de 2021.

**D E C R E T A :**

Art. 1º Fica aberto no Orçamento Fiscal e da Seguridade Social do Estado, constante da Lei nº 11.300 de 27 de janeiro de 2021, em favor do(s) Órgão(s) abaixo relacionado(s), Remanejamento Orçamentário no valor total de R\$ 1.300.000,00 (um milhão e trezentos mil reais), para atender as programações constantes no Anexo Único de cada processo integrante deste Decreto.

**Tipo:102**

PROCESSO FIPLAN Nº	UNIDADE ORÇAMENTÁRIA		VALOR SUPLEMENTADO
3241	21601	FUNDO ESTADUAL DE SAÚDE	1.000.000,00
4172	26201	UNIVERSIDADE DO ESTADO DE MATO GROSSO - CARLOS ALBERTO REYES MALDONADO - UNEMAT	200.000,00
4421	14101	SECRETARIA DE ESTADO DE EDUCAÇÃO	100.000,00
<b>TOTAL</b>			<b>1.300.000,00</b>

Art. 2º Os recursos necessários à execução do disposto no art. 1º decorrerão de Remanejamento Orçamentário entre Unidades Orçamentárias, conforme indicado no Anexo Único do(s) respectivo(s) processo(s).

Art. 3º Este Decreto entra em vigor na data de sua publicação.

**Palácio Paiaguás, em Cuiabá, 05 de Outubro de 2021, 200º da Independência e 133º da República.**

ROGERIO LUIZ GALLO  
SECRETÁRIO DE ESTADO DE FAZENDA

MAURO MENDES FERREIRA  
GOVERNADOR DO ESTADO DE MATO GROSSO  
(Assinado Eletronicamente)

Anexo Único				Detalhamento das Dotações Orçamentárias						
PROCESSO : 3241				ÓRGÃO : 01101 - ASSEMBLEIA LEGISLATIVA DO ESTADO DE MATO GROSSO						
FUN	SUBF	PROG	AÇÃO	DESCRIÇÃO DA AÇÃO	REGIÃO	ESFERA	SITUAÇÃO	NATUREZA	FONTES	VALOR
01	126	036	2009	Manutenção de ações de informática	9900	F	Anulação	4490	100	1.000.000,00
ÓRGÃO: 21601 - FUNDO ESTADUAL DE SAÚDE										
10	302	526	2451	Atenção ambulatorial e hospitalar complementar do SUS	9900	S	Suplementação	3341	100	1.000.000,00
Meta Física Ajustada Neste Processo				Município Cofinanciado (Unidade)						136,00
TOTAL DO PROCESSO								1.000.000,00		
PROCESSO : 4172				ÓRGÃO : 26201 - UNIVERSIDADE DO ESTADO DE MATO GROSSO - CARLOS ALBERTO REYES MALDONADO - UNEMAT						
FUN	SUBF	PROG	AÇÃO	DESCRIÇÃO DA AÇÃO	REGIÃO	ESFERA	SITUAÇÃO	NATUREZA	FONTES	VALOR
12	364	528	2211	Expansão e fortalecimento da oferta de ensino de pós-graduação	9900	F	Suplementação	3350	100	200.000,00
Meta Física Ajustada Neste Processo				Curso de pós stricto-sensu mantido (Unidade)						30,00
ÓRGÃO: 27101 - SECRETARIA DE ESTADO DO MEIO AMBIENTE										
18	541	393	2589	Fortalecimento do uso sustentável da biodiversidade de plantas de Mato Grosso	9900	F	Anulação	3390	100	200.000,00
TOTAL DO PROCESSO								200.000,00		
PROCESSO : 4421				ÓRGÃO : 14101 - SECRETARIA DE ESTADO DE EDUCAÇÃO						
FUN	SUBF	PROG	AÇÃO	DESCRIÇÃO DA AÇÃO	REGIÃO	ESFERA	SITUAÇÃO	NATUREZA	FONTES	VALOR
12	368	527	2228	Aparelhamento e reaparelhamento das unidades de ensino com equipamentos e mobiliários.	0600	F	Suplementação	4440	100	100.000,00
Meta Física Ajustada Neste Processo				Escola atendida (Unidade)						99,00
ÓRGÃO: 19101 - SECRETARIA DE ESTADO DE SEGURANÇA PÚBLICA										
06	181	519	1356	Reestruturação das Unidades da Polícia militar	0400	F	Anulação	4490	100	100.000,00
TOTAL DO PROCESSO								100.000,00		
Para termos e siglas utilizados neste Decreto, consultar Glossário publicado por meio da Portaria nº 038/2018/GS/SEPLAN/MT, D.O. de 14/11/2018, página 36, disponível também em <a href="http://www.seplag.mt.gov.br">www.seplag.mt.gov.br</a> (orçamento/manuais).										

#### DECRETO ORÇAMENTÁRIO Nº 00352 DE 05 DE OUTUBRO DE 2021

**Crédito Suplementar por Anulação em favor de órgão (s) do Estado de Mato Grosso, para reforço de dotações constantes da lei orçamentária vigente.**

O GOVERNADOR DO ESTADO DE MATO GROSSO, no uso das atribuições que lhe confere o Artigo 66, Inciso III, da Constituição Estadual, e conforme o disposto na Lei nº 11.241 de 04 de novembro de 2020 e Lei nº 11.300 de 27 de janeiro de 2021.

**D E C R E T A :**

Art. 1º Fica aberto no Orçamento Fiscal e da Seguridade Social do Estado, constante da Lei nº 11.300 de 27 de janeiro de 2021, em favor do(s) Órgão(s) abaixo relacionado(s), Crédito Suplementar por Anulação no valor total de R\$ 20.000,00 (vinte mil reais), para atender as programações constantes no Anexo Único de cada processo integrante deste Decreto.

**Tipo:100**

PROCESSO FIPLAN Nº	UNIDADE ORÇAMENTÁRIA		VALOR SUPLEMENTADO
4675	17303	INSTITUTO DE DEFESA AGROPECUÁRIA DE MATO GROSSO	20.000,00
<b>TOTAL</b>			<b>20.000,00</b>

Art. 2º Os recursos necessários à execução do disposto no art. 1º decorrerão da anulação de dotações orçamentárias, conforme indicado no Anexo Único do(s) respectivo(s) processo(s).

Art. 3º Este Decreto entra em vigor na data de sua publicação.

**Palácio Paiaguás, em Cuiabá, 05 de Outubro de 2021, 200º da Independência e 133º da República.**

ROGERIO LUIZ GALLO  
SECRETÁRIO DE ESTADO DE FAZENDA

MAURO MENDES FERREIRA  
GOVERNADOR DO ESTADO DE MATO GROSSO  
(Assinado Eletronicamente)

Anexo Único				Detalhamento das Dotações Orçamentárias						
PROCESSO : 4675				ÓRGÃO : 17303 - INSTITUTO DE DEFESA AGROPECUÁRIA DE MATO GROSSO						
FUN	SUBF	PROG	AÇÃO	DESCRIÇÃO DA AÇÃO	REGIÃO	ESFERA	SITUAÇÃO	NATUREZA	FONTE	VALOR
20	604	216	2403	Prevenção e erradicação da febre aftosa	9900	F	Anulação	3390	240	20.000,00
Meta Física Ajustada Neste Processo				Propriedade atendida em ação de vigilância epidemiológica (Unidade)						13.000,00
20	604	216	2418	Capacitação em defesa sanitária animal	9900	F	Suplementação	3390	240	20.000,00
Meta Física Ajustada Neste Processo				Capacitação realizada (Unidade)						2,00
TOTAL DO PROCESSO								20.000,00		

**DECRETO ORÇAMENTÁRIO Nº 00351 DE 05 DE OUTUBRO DE 2021**

**Abre no Orçamento Fiscal e da Seguridade Social, Transposição Orçamentária entre Programas de Governo por Reprogramação das dotações constantes na Lei Orçamentária vigente.**

O GOVERNADOR DO ESTADO DE MATO GROSSO, no uso das atribuições que lhe confere o Artigo 66, Inciso III, da Constituição Estadual, e conforme o disposto na Lei nº 11.241 de 04 de novembro de 2020 e Lei nº 11.300 de 27 de janeiro de 2021.

**D E C R E T A :**

Art. 1º Fica aberto no Orçamento Fiscal e da Seguridade Social do Estado, constante da Lei nº 11.300 de 27 de janeiro de 2021, em favor do(s) Órgão(s) abaixo relacionado(s), Transposição Orçamentária no valor total de R\$ 7.855.940,40 (sete milhões e oitocentos e cinquenta e cinco mil e novecentos e quarenta reais e quarenta centavos), para atender as programações constantes no Anexo Único de cada processo integrante deste Decreto.

**Tipo:101**

PROCESSO FIPLAN Nº	UNIDADE ORÇAMENTÁRIA	VALOR SUPLEMENTADO
4604	21601 FUNDO ESTADUAL DE SAÚDE	7.855.940,40
TOTAL		7.855.940,40

Art. 2º Os recursos necessários à execução do disposto no art. 1º decorrerão de transposição de dotações orçamentárias, conforme indicado no Anexo Único do(s) respectivo(s) processo(s).

Art. 3º Este Decreto entra em vigor na data de sua publicação.

**Palácio Paiaguás, em Cuiabá, 05 de Outubro de 2021, 200º da Independência e 133º da República.**

ROGERIO LUIZ GALLO  
SECRETÁRIO DE ESTADO DE FAZENDA

MAURO MENDES FERREIRA  
GOVERNADOR DO ESTADO DE MATO GROSSO  
(Assinado Eletronicamente)

Anexo Único				Detalhamento das Dotações Orçamentárias						
PROCESSO : 4604				ÓRGÃO : 21601 - FUNDO ESTADUAL DE SAÚDE						
FUN	SUBF	PROG	AÇÃO	DESCRIÇÃO DA AÇÃO	REGIÃO	ESFERA	SITUAÇÃO	NATUREZA	FONTE	VALOR
10	122	036	2006	Manutenção de serviços de transportes	9900	S	Anulação	3390	134	2.000.000,00
10	122	036	2007	Manutenção de serviços administrativos gerais	9900	S	Anulação	4490	134	2.841.531,00
10	122	036	2007	Manutenção de serviços administrativos gerais	9900	S	Anulação	3390	134	2.000.000,00
10	303	526	2513	Gestão e fortalecimento da política do sangue em Mato Grosso	0600	S	Suplementação	4490	134	4.739.143,60
Meta Física Ajustada Neste Processo				unidade coordenada (Unidade)						42,00
10	302	526	2970	Gestão estratégica da política estadual de atenção à saúde da pessoa com deficiência-CRIDAC	9900	S	Suplementação	4490	134	3.116.796,80
10	302	526	2970	Gestão estratégica da política estadual de atenção à saúde da pessoa com deficiência-CRIDAC	9900	S	Anulação	3390	134	1.014.409,40
Meta Física Ajustada Neste Processo				Unidade monitorada (Unidade)						141,00
TOTAL DO PROCESSO								7.855.940,40		
Para termos e siglas utilizados neste Decreto, consultar Glossário publicado por meio da Portaria nº 038/2018/GS/SEPLAN/MT, D.O. de 14/11/2018, página 36, disponível também em <a href="http://www.seplag.mt.gov.br">www.seplag.mt.gov.br</a> (orçamento/manuais).										

**DECRETO ORÇAMENTÁRIO Nº 00350 DE 05 DE OUTUBRO DE 2021****Crédito Suplementar por Superávit Financeiro em favor de órgão (s) do Estado de Mato Grosso, para reforço de dotações constantes da lei orçamentária vigente.**

O GOVERNADOR DO ESTADO DE MATO GROSSO, no uso das atribuições que lhe confere o Artigo 66, Inciso III, da Constituição Estadual, e conforme o disposto na Lei nº 11.241 de 04 de novembro de 2020 e Lei nº 11.300 de 27 de janeiro de 2021.

**D E C R E T A :**

Art. 1º Fica aberto no Orçamento Fiscal e da Seguridade Social do Estado, constante da Lei nº 11.300 de 27 de janeiro de 2021, em favor do(s) Órgão(s) abaixo relacionado(s), Crédito Suplementar por Superávit Financeiro no valor total de R\$ 2.050.807,40 (dois milhões e cinquenta mil e oitocentos e sete reais e quarenta centavos), para atender as programações constantes no Anexo Único de cada processo integrante deste Decreto.

**Tipo:160**

PROCESSO FIPLAN Nº	UNIDADE ORÇAMENTÁRIA		VALOR SUPLEMENTADO
3044	17301	JUNTA COMERCIAL DO ESTADO DE MATO GROSSO	1.098.808,64
4285	19301	DEPARTAMENTO ESTADUAL DE TRÂNSITO	600.000,00
4460	04501	MT PARTICIPAÇÕES E PROJETOS S/A - MT PAR	351.998,76
<b>TOTAL</b>			<b>2.050.807,40</b>

Art. 2º Os recursos necessários à execução do disposto no art. 1º decorrerão de Superávit Financeiro apurado no Balanço Patrimonial no exercício anterior.

Art. 3º Este Decreto entra em vigor na data de sua publicação.

**Palácio Paiguás, em Cuiabá, 05 de Outubro de 2021, 200º da Independência e 133º da República.**

ROGERIO LUIZ GALLO  
SECRETÁRIO DE ESTADO DE FAZENDA

MAURO MENDES FERREIRA  
GOVERNADOR DO ESTADO DE MATO GROSSO  
(Assinado Eletronicamente)

Anexo Único				Detalhamento das Dotações Orçamentárias						
PROCESSO : 3044				ÓRGÃO : 17301 - JUNTA COMERCIAL DO ESTADO DE MATO GROSSO						
FUN	SUBF	PROG	AÇÃO	DESCRIÇÃO DA AÇÃO	REGIÃO	ESFERA	SITUAÇÃO	NATUREZA	FONTE	VALOR
00	122	036	2008	Remuneração de pessoal ativo do Estado e encargos sociais.	9900	F	Suplementação	3190	640	1.098.808,64
<b>TOTAL DO PROCESSO</b>								1.098.808,64		
PROCESSO : 4285				ÓRGÃO : 19301 - DEPARTAMENTO ESTADUAL DE TRÂNSITO						
FUN	SUBF	PROG	AÇÃO	DESCRIÇÃO DA AÇÃO	REGIÃO	ESFERA	SITUAÇÃO	NATUREZA	FONTE	VALOR
28	846	996	8002	Recolhimento do PIS-PASEP e pagamento do abono	9900	F	Suplementação	3390	640	600.000,00
<b>TOTAL DO PROCESSO</b>								600.000,00		
PROCESSO : 4460				ÓRGÃO : 04501 - MT PARTICIPAÇÕES E PROJETOS S/A - MT PAR						
FUN	SUBF	PROG	AÇÃO	DESCRIÇÃO DA AÇÃO	REGIÃO	ESFERA	SITUAÇÃO	NATUREZA	FONTE	VALOR
04	122	504	1202	Gerenciamento dos Projetos Estratégicos de Governo	9900	F	Suplementação	3390	640	351.998,76
Meta Física Ajustada Neste Processo					Projeto gerenciado (Unidade)					8,00
<b>TOTAL DO PROCESSO</b>								351.998,76		

**DECRETO ORÇAMENTÁRIO Nº 00349 DE 05 DE OUTUBRO DE 2021****Abre no Orçamento Fiscal e da Seguridade Social, Transferência Orçamentária entre Categorias Econômicas de Despesa por Reprogramação das dotações constantes na Lei Orçamentária vigente.**

O GOVERNADOR DO ESTADO DE MATO GROSSO, no uso das atribuições que lhe confere o Artigo 66, Inciso III, da Constituição Estadual, e conforme o disposto na Lei nº 11.241 de 04 de novembro de 2020 e Lei nº 11.300 de 27 de janeiro de 2021.

**D E C R E T A :**

Art. 1º Fica aberto no Orçamento Fiscal e da Seguridade Social do Estado, constante da Lei nº 11.300 de 27 de janeiro de 2021, em favor do(s) Órgão(s) abaixo relacionado(s), Transferência Orçamentária no valor total de R\$ 650.198,43 (seiscentos e cinquenta mil e cento e noventa e oito reais e três centavos), para atender as programações constantes no Anexo Único de cada processo integrante deste Decreto.

**Tipo:103**

PROCESSO FIPLAN Nº	UNIDADE ORÇAMENTÁRIA		VALOR SUPLEMENTADO
2787	14101	SECRETARIA DE ESTADO DE EDUCAÇÃO	97.198,43
4367	14101	SECRETARIA DE ESTADO DE EDUCAÇÃO	10.000,00
4413	14101	SECRETARIA DE ESTADO DE EDUCAÇÃO	30.000,00
4447	14101	SECRETARIA DE ESTADO DE EDUCAÇÃO	450.000,00
4503	14101	SECRETARIA DE ESTADO DE EDUCAÇÃO	33.000,00
4529	14101	SECRETARIA DE ESTADO DE EDUCAÇÃO	30.000,00

TOTAL		650.198,43
-------	--	------------

Art. 2º Os recursos necessários à execução do disposto no art. 1º decorrerão de transferências de dotações orçamentárias, entre Categorias Econômicas conforme indicado no Anexo Único do(s) respectivo(s) processo(s).

Art. 3º Este Decreto entra em vigor na data de sua publicação.

**Palácio Paiguás, em Cuiabá, 05 de Outubro de 2021, 200º da Independência e 133º da República.**

ROGERIO LUIZ GALLO  
SECRETÁRIO DE ESTADO DE FAZENDA

MAURO MENDES FERREIRA  
GOVERNADOR DO ESTADO DE MATO GROSSO  
(Assinado Eletronicamente)

Anexo Único					Detalhamento das Dotações Orçamentárias					
PROCESSO : 2787					ÓRGÃO : 14101 - SECRETARIA DE ESTADO DE EDUCAÇÃO					
FUN	SUBF	PROG	AÇÃO	DESCRIÇÃO DA AÇÃO	REGIÃO	ESFERA	SITUAÇÃO	NATUREZA	FONTE	VALOR
12	368	527	2228	Aparelhamento e reaparelhamento das unidades de ensino com equipamentos e mobiliários.	0700	F	Anulação	3390	100	97.198,43
Meta Física Ajustada Neste Processo					Escola atendida (Unidade)					54,00
12	368	527	2231	Serviço de transporte escolar.	0700	F	Suplementação	4450	100	97.198,43
Meta Física Ajustada Neste Processo					Aluno atendido/Rural (Percentual)					90,00
TOTAL DO PROCESSO										97.198,43
PROCESSO : 4367					ÓRGÃO : 14101 - SECRETARIA DE ESTADO DE EDUCAÇÃO					
FUN	SUBF	PROG	AÇÃO	DESCRIÇÃO DA AÇÃO	REGIÃO	ESFERA	SITUAÇÃO	NATUREZA	FONTE	VALOR
12	368	527	2222	Implementação dos processos de gestão escolar	9900	F	Anulação	3390	100	10.000,00
Meta Física Ajustada Neste Processo					Legislação revisada (Percentual)					100,00
12	368	527	2228	Aparelhamento e reaparelhamento das unidades de ensino com equipamentos e mobiliários.	0600	F	Suplementação	4440	100	10.000,00
Meta Física Ajustada Neste Processo					Escola atendida (Unidade)					99,00
TOTAL DO PROCESSO										10.000,00
PROCESSO : 4413					ÓRGÃO : 14101 - SECRETARIA DE ESTADO DE EDUCAÇÃO					
FUN	SUBF	PROG	AÇÃO	DESCRIÇÃO DA AÇÃO	REGIÃO	ESFERA	SITUAÇÃO	NATUREZA	FONTE	VALOR
12	368	527	2217	Reforma e ampliações de espaços educacionais	9900	F	Anulação	3390	100	30.000,00
Meta Física Ajustada Neste Processo					Reforma de pequeno porte realizada (Unidade)					50,00
12	368	527	2218	Agenda da Aprendizagem	0900	F	Suplementação	4440	100	30.000,00
Meta Física Ajustada Neste Processo					Diretriz Implementada (Percentual)					80,00
TOTAL DO PROCESSO										30.000,00
PROCESSO : 4447					ÓRGÃO : 14101 - SECRETARIA DE ESTADO DE EDUCAÇÃO					
FUN	SUBF	PROG	AÇÃO	DESCRIÇÃO DA AÇÃO	REGIÃO	ESFERA	SITUAÇÃO	NATUREZA	FONTE	VALOR
12	368	527	2217	Reforma e ampliações de espaços educacionais	9900	F	Anulação	3390	100	450.000,00
Meta Física Ajustada Neste Processo					Reforma de pequeno porte realizada (Unidade)					50,00
12	368	527	2224	Modernização dos serviços de TI na educação	0500	F	Suplementação	4490	100	150.000,00
Meta Física Ajustada Neste Processo					Serviço de suporte ao atendimento modernizado (Unidade)					19,00
12	368	527	2224	Modernização dos serviços de TI na educação	1000	F	Suplementação	4440	100	300.000,00
Meta Física Ajustada Neste Processo					Serviço de suporte ao atendimento modernizado (Unidade)					7,00
TOTAL DO PROCESSO										450.000,00
PROCESSO : 4503					ÓRGÃO : 14101 - SECRETARIA DE ESTADO DE EDUCAÇÃO					
FUN	SUBF	PROG	AÇÃO	DESCRIÇÃO DA AÇÃO	REGIÃO	ESFERA	SITUAÇÃO	NATUREZA	FONTE	VALOR
12	368	527	2228	Aparelhamento e reaparelhamento das unidades de ensino com equipamentos e mobiliários.	0600	F	Suplementação	4440	100	33.000,00
Meta Física Ajustada Neste Processo					Escola atendida (Unidade)					99,00
12	368	527	2228	Aparelhamento e reaparelhamento das unidades de ensino com equipamentos e mobiliários.	9900	F	Anulação	3390	100	33.000,00
Meta Física Ajustada Neste Processo					Escola atendida (Unidade)					1,00
TOTAL DO PROCESSO										33.000,00
PROCESSO : 4529					ÓRGÃO : 14101 - SECRETARIA DE ESTADO DE EDUCAÇÃO					
FUN	SUBF	PROG	AÇÃO	DESCRIÇÃO DA AÇÃO	REGIÃO	ESFERA	SITUAÇÃO	NATUREZA	FONTE	VALOR
12	368	527	2217	Reforma e ampliações de espaços educacionais	9900	F	Anulação	3390	100	30.000,00
Meta Física Ajustada Neste Processo					Reforma de pequeno porte realizada (Unidade)					50,00
12	368	527	2792	Construção de espaços educacionais	0200	F	Suplementação	4440	100	30.000,00
Meta Física Ajustada Neste Processo					Prédio educacional construído (Unidade)					0,00
TOTAL DO PROCESSO										30.000,00

Para termos e siglas utilizados neste Decreto, consultar Glossário publicado por meio da Portaria nº 038/2018/GS/SEPLAN/MT, D.O. de 14/11/2018, página 36, disponível também em [www.seplag.mt.gov.br](http://www.seplag.mt.gov.br) (orçamento/manuais).



## DECRETO ORÇAMENTÁRIO Nº 00348 DE 05 DE OUTUBRO DE 2021

**Abre no Orçamento Fiscal e da Seguridade Social, Transposição Orçamentária entre Programas de Governo por Reprogramação das dotações constantes na Lei Orçamentária vigente.**

O GOVERNADOR DO ESTADO DE MATO GROSSO, no uso das atribuições que lhe confere o Artigo 66, Inciso III, da Constituição Estadual, e conforme o disposto na Lei nº 11.241 de 04 de novembro de 2020 e Lei nº 11.300 de 27 de janeiro de 2021.

## D E C R E T A :

Art. 1º Fica aberto no Orçamento Fiscal e da Seguridade Social do Estado, constante da Lei nº 11.300 de 27 de janeiro de 2021, em favor do(s) Órgão(s) abaixo relacionado(s), Transposição Orçamentária no valor total de R\$ 180.000,00 (cento e oitenta mil reais), para atender as programações constantes no Anexo Único de cada processo integrante deste Decreto.

## Tipo:101

PROCESSO FIPLAN Nº	UNIDADE ORÇAMENTÁRIA		VALOR SUPLEMENTADO
4650	23101	SECRETARIA DE ESTADO DE CULTURA, ESPORTE E LAZER	100.000,00
4656	23101	SECRETARIA DE ESTADO DE CULTURA, ESPORTE E LAZER	70.000,00
4699	23101	SECRETARIA DE ESTADO DE CULTURA, ESPORTE E LAZER	10.000,00
TOTAL			180.000,00

Art. 2º Os recursos necessários à execução do disposto no art. 1º decorrerão de transposição de dotações orçamentárias, conforme indicado no Anexo Único do(s) respectivo(s) processo(s).

Art. 3º Este Decreto entra em vigor na data de sua publicação.

**Palácio Paiaguás, em Cuiabá, 05 de Outubro de 2021, 200º da Independência e 133º da República.**

ROGERIO LUIZ GALLO  
SECRETÁRIO DE ESTADO DE FAZENDA

MAURO MENDES FERREIRA  
GOVERNADOR DO ESTADO DE MATO GROSSO  
(Assinado Eletronicamente)

Anexo Único				Detalhamento das Dotações Orçamentárias						
PROCESSO : 4650				ÓRGÃO : 23101 - SECRETARIA DE ESTADO DE CULTURA, ESPORTE E LAZER						
FUN	SUBF	PROG	AÇÃO	DESCRIÇÃO DA AÇÃO	REGIÃO	ESFERA	SITUAÇÃO	NATUREZA	FONTES	VALOR
13	392	523	1254	Fomento à Política Estadual de Cultura	9900	F	Suplementação	3350	196	100.000,00
Meta Física Ajustada Neste Processo				Evento realizado (Unidade)						1,00
13	392	532	2615	Fomento à Economia Criativa artística e cultural	0200	F	Anulação	3390	196	100.000,00
Meta Física Ajustada Neste Processo				Evento realizado (Unidade)						1,00
TOTAL DO PROCESSO										100.000,00
PROCESSO : 4656				ÓRGÃO : 23101 - SECRETARIA DE ESTADO DE CULTURA, ESPORTE E LAZER						
FUN	SUBF	PROG	AÇÃO	DESCRIÇÃO DA AÇÃO	REGIÃO	ESFERA	SITUAÇÃO	NATUREZA	FONTES	VALOR
13	392	523	1254	Fomento à Política Estadual de Cultura	9900	F	Suplementação	3350	100	70.000,00
Meta Física Ajustada Neste Processo				Evento realizado (Unidade)						1,00
13	392	532	2615	Fomento à Economia Criativa artística e cultural	0200	F	Anulação	3350	100	70.000,00
Meta Física Ajustada Neste Processo				Evento realizado (Unidade)						1,00
TOTAL DO PROCESSO										70.000,00
PROCESSO : 4699				ÓRGÃO : 23101 - SECRETARIA DE ESTADO DE CULTURA, ESPORTE E LAZER						
FUN	SUBF	PROG	AÇÃO	DESCRIÇÃO DA AÇÃO	REGIÃO	ESFERA	SITUAÇÃO	NATUREZA	FONTES	VALOR
13	392	523	1254	Fomento à Política Estadual de Cultura	9900	F	Suplementação	3350	100	10.000,00
Meta Física Ajustada Neste Processo				Evento realizado (Unidade)						1,00
13	392	532	2615	Fomento à Economia Criativa artística e cultural	9900	F	Anulação	3350	100	10.000,00
Meta Física Ajustada Neste Processo				Evento realizado (Unidade)						100,00
TOTAL DO PROCESSO										10.000,00

Para termos e siglas utilizados neste Decreto, consultar Glossário publicado por meio da Portaria nº 038/2018/GS/SEPLAN/MT, D.O. de 14/11/2018, página 36, disponível também em [www.seplag.mt.gov.br](http://www.seplag.mt.gov.br) (orçamento/manuais).

## DECRETO ORÇAMENTÁRIO Nº 00347 DE 05 DE OUTUBRO DE 2021

**Crédito Suplementar por Anulação em favor de órgão (s) do Estado de Mato Grosso, para reforço de dotações constantes da lei orçamentária vigente.**

O GOVERNADOR DO ESTADO DE MATO GROSSO, no uso das atribuições que lhe confere o Artigo 66, Inciso III, da Constituição Estadual, e conforme o disposto na Lei nº 11.241 de 04 de novembro de 2020 e Lei nº 11.300 de 27 de janeiro de 2021.

## D E C R E T A :

Art. 1º Fica aberto no Orçamento Fiscal e da Seguridade Social do Estado, constante da Lei nº 11.300 de 27 de janeiro de 2021, em favor do(s) Órgão(s) abaixo relacionado(s), Crédito Suplementar por Anulação no valor total de R\$ 242.909,62 (duzentos e quarenta e dois mil e novecentos e nove reais e sessenta e dois centavos), para atender as programações constantes no Anexo Único de cada processo integrante deste Decreto.

## Tipo:100

PROCESSO FIPLAN Nº	UNIDADE ORÇAMENTÁRIA		VALOR SUPLEMENTADO
4431	14101	SECRETARIA DE ESTADO DE EDUCAÇÃO	115.000,00
4533	14101	SECRETARIA DE ESTADO DE EDUCAÇÃO	127.909,62
TOTAL			242.909,62

Art. 2º Os recursos necessários à execução do disposto no art. 1º decorrerão da anulação de dotações orçamentárias, conforme indicado no Anexo Único do(s) respectivo(s) processo(s).

Art. 3º Este Decreto entra em vigor na data de sua publicação.

**Palácio Paiaguás, em Cuiabá, 05 de Outubro de 2021, 200º da Independência e 133º da República.**

ROGERIO LUIZ GALLO  
SECRETÁRIO DE ESTADO DE FAZENDA

MAURO MENDES FERREIRA  
GOVERNADOR DO ESTADO DE MATO GROSSO  
(Assinado Eletronicamente)

Anexo Único				Detalhamento das Dotações Orçamentárias							
PROCESSO : 4431				ÓRGÃO : 14101 - SECRETARIA DE ESTADO DE EDUCAÇÃO							
FUN	SUBF	PROG	AÇÃO	DESCRIÇÃO DA AÇÃO	REGIÃO	ESFERA	SITUAÇÃO	NATUREZA	FONTES	VALOR	
12	368	527	2217	Reforma e ampliações de espaços educacionais	0900	F	Anulação	3390	100	115.000,00	
Meta Física Ajustada Neste Processo				Reforma de pequeno porte realizada (Unidade)						50,00	
12	368	527	2218	Agenda da Aprendizagem	0900	F	Suplementação	3340	100	15.000,00	
Meta Física Ajustada Neste Processo				Diretriz Implementada (Percentual)						80,00	
12	368	527	2218	Agenda da Aprendizagem	1200	F	Suplementação	3340	100	100.000,00	
Meta Física Ajustada Neste Processo				Diretriz Implementada (Percentual)						80,00	
TOTAL DO PROCESSO								115.000,00			
PROCESSO : 4533				ÓRGÃO : 14101 - SECRETARIA DE ESTADO DE EDUCAÇÃO							
FUN	SUBF	PROG	AÇÃO	DESCRIÇÃO DA AÇÃO	REGIÃO	ESFERA	SITUAÇÃO	NATUREZA	FONTES	VALOR	
12	368	527	2217	Reforma e ampliações de espaços educacionais	0600	F	Suplementação	4490	120	127.909,62	
Meta Física Ajustada Neste Processo				Prédio educacional reformado (Unidade)						9,00	
12	368	527	2792	Construção de espaços educacionais	0100	F	Anulação	4490	120	127.909,62	
Meta Física Ajustada Neste Processo				Prédio educacional construído (Unidade)						0,10	
TOTAL DO PROCESSO								127.909,62			

Para termos e siglas utilizados neste Decreto, consultar Glossário publicado por meio da Portaria nº 038/2018/GS/SEPLAN/MT, D.O. de 14/11/2018, página 36, disponível também em [www.seplag.mt.gov.br](http://www.seplag.mt.gov.br) (orçamento/manuais).

## DECRETO ORÇAMENTÁRIO Nº 00346 DE 05 DE OUTUBRO DE 2021

**Crédito Suplementar por Superávit Financeiro em favor de órgão (s) do Estado de Mato Grosso, para reforço de dotações constantes da lei orçamentária vigente.**

O GOVERNADOR DO ESTADO DE MATO GROSSO, no uso das atribuições que lhe confere o Artigo 66, Inciso III, da Constituição Estadual, e conforme o disposto na Lei nº 11.241 de 04 de novembro de 2020 e Lei nº 11.300 de 27 de janeiro de 2021.

**D E C R E T A :**

Art. 1º Fica aberto no Orçamento Fiscal e da Seguridade Social do Estado, constante da Lei nº 11.300 de 27 de janeiro de 2021, em favor do(s) Órgão(s) abaixo relacionado(s), Crédito Suplementar por Superávit Financeiro no valor total de R\$ 2.922.902,53 (dois milhões e novecentos e vinte e dois mil e novecentos e dois reais e cinquenta e três centavos), para atender as programações constantes no Anexo Único de cada processo integrante deste Decreto.

**Tipo:160**

PROCESSO FIPLAN Nº	UNIDADE ORÇAMENTÁRIA		VALOR SUPLEMENTADO
3977	04101	CASA CIVIL	1.554.756,69
4165	17101	SECRETARIA DE ESTADO DE DESENVOLVIMENTO ECONÔMICO	82.085,83
4465	06101	CONTROLADORIA GERAL DO ESTADO	1.286.060,01
TOTAL			2.922.902,53

Art. 2º Os recursos necessários à execução do disposto no art. 1º decorrerão de Superávit Financeiro apurado no Balanço Patrimonial no exercício anterior.

Art. 3º Este Decreto entra em vigor na data de sua publicação.

**Palácio Paiaguás, em Cuiabá, 05 de Outubro de 2021, 200º da Independência e 133º da República.**

ROGERIO LUIZ GALLO  
SECRETÁRIO DE ESTADO DE FAZENDA

MAURO MENDES FERREIRA  
GOVERNADOR DO ESTADO DE MATO GROSSO  
(Assinado Eletronicamente)

Anexo Único				Detalhamento das Dotações Orçamentárias							
PROCESSO : 3977				ÓRGÃO : 04101 - CASA CIVIL							
FUN	SUBF	PROG	AÇÃO	DESCRIÇÃO DA AÇÃO	REGIÃO	ESFERA	SITUAÇÃO	NATUREZA	FONTE	VALOR	
04	182	508	2060	Resposta a desastres	9900	F	Suplementação	3390	395	1.554.756,69	
Meta Física Ajustada Neste Processo				Desastre atendido (Percentual)						130,00	
TOTAL DO PROCESSO								1.554.756,69			
PROCESSO : 4165				ÓRGÃO : 17101 - SECRETARIA DE ESTADO DE DESENVOLVIMENTO ECONÔMICO							
FUN	SUBF	PROG	AÇÃO	DESCRIÇÃO DA AÇÃO	REGIÃO	ESFERA	SITUAÇÃO	NATUREZA	FONTE	VALOR	
00	695	385	1096	Implantação de infraestrutura turística	0600	F	Suplementação	4490	393	82.085,83	
Meta Física Ajustada Neste Processo				Infraestrutura implantada (Unidade)						2,00	
TOTAL DO PROCESSO								82.085,83			
PROCESSO : 4465				ÓRGÃO : 06101 - CONTROLADORIA GERAL DO ESTADO							
FUN	SUBF	PROG	AÇÃO	DESCRIÇÃO DA AÇÃO	REGIÃO	ESFERA	SITUAÇÃO	NATUREZA	FONTE	VALOR	
04	126	505	1157	Intensificação da utilização da Tecnologia da Informação na CGE	0600	F	Suplementação	4490	640	1.286.060,01	
Meta Física Ajustada Neste Processo				Sistema aperfeiçoado (Unidade)						1,00	
TOTAL DO PROCESSO								1.286.060,01			

**DECRETO ORÇAMENTÁRIO Nº 00345 DE 05 DE OUTUBRO DE 2021**

**Abre no Orçamento Fiscal e da Seguridade Social, Transferência Orçamentária entre Categorias Econômicas de Despesa por Reprogramação das dotações constantes na Lei Orçamentária vigente.**

O GOVERNADOR DO ESTADO DE MATO GROSSO, no uso das atribuições que lhe confere o Artigo 66, Inciso III, da Constituição Estadual, e conforme o disposto na Lei nº 11.241 de 04 de novembro de 2020 e Lei nº 11.300 de 27 de janeiro de 2021.

**D E C R E T A :**

Art. 1º Fica aberto no Orçamento Fiscal e da Seguridade Social do Estado, constante da Lei nº 11.300 de 27 de janeiro de 2021, em favor do(s) Órgão(s) abaixo relacionado(s), Transferência Orçamentária no valor total de R\$ 406.400,00 (quatrocentos e seis mil e quatrocentos reais), para atender as programações constantes no Anexo Único de cada processo integrante deste Decreto.

**Tipo:103**

PROCESSO FIPLAN Nº	UNIDADE ORÇAMENTÁRIA	VALOR SUPLEMENTADO
4427	14101 SECRETARIA DE ESTADO DE EDUCAÇÃO	50.000,00
4442	14101 SECRETARIA DE ESTADO DE EDUCAÇÃO	50.000,00
4525	14101 SECRETARIA DE ESTADO DE EDUCAÇÃO	306.400,00
TOTAL		406.400,00

Art. 2º Os recursos necessários à execução do disposto no art. 1º decorrerão de transferências de dotações orçamentárias, entre Categorias Econômicas conforme indicado no Anexo Único do(s) respectivo(s) processo(s).

Art. 3º Este Decreto entra em vigor na data de sua publicação.

**Palácio Paiaguás, em Cuiabá, 05 de Outubro de 2021, 200º da Independência e 133º da República.**

ROGERIO LUIZ GALLO  
SECRETÁRIO DE ESTADO DE FAZENDA

MAURO MENDES FERREIRA  
GOVERNADOR DO ESTADO DE MATO GROSSO  
(Assinado Eletronicamente)

Anexo Único				Detalhamento das Dotações Orçamentárias							
PROCESSO : 4427				ÓRGÃO : 14101 - SECRETARIA DE ESTADO DE EDUCAÇÃO							
FUN	SUBF	PROG	AÇÃO	DESCRIÇÃO DA AÇÃO	REGIÃO	ESFERA	SITUAÇÃO	NATUREZA	FONTE	VALOR	
12	368	527	2228	Aparelhamento e reaparelhamento das unidades de ensino com equipamentos e mobiliários.	0200	F	Suplementação	4440	100	50.000,00	
Meta Física Ajustada Neste Processo				Escola atendida (Unidade)						45,00	
12	368	527	2228	Aparelhamento e reaparelhamento das unidades de ensino com equipamentos e mobiliários.	9900	F	Anulação	3390	100	50.000,00	
Meta Física Ajustada Neste Processo				Gestão de patrimônio reestruturada (Unidade)						1,00	
TOTAL DO PROCESSO								50.000,00			
PROCESSO : 4442				ÓRGÃO : 14101 - SECRETARIA DE ESTADO DE EDUCAÇÃO							
FUN	SUBF	PROG	AÇÃO	DESCRIÇÃO DA AÇÃO	REGIÃO	ESFERA	SITUAÇÃO	NATUREZA	FONTE	VALOR	
12	368	527	2228	Aparelhamento e reaparelhamento das unidades de ensino com equipamentos e mobiliários.	0400	F	Suplementação	4490	100	50.000,00	

Meta Física Ajustada Neste Processo					Escola atendida (Unidade)					39,00
12	368	527	2228	Aparelhamento e reaparelhamento das unidades de ensino com equipamentos e mobiliários.	9900	F	Anulação	3390	100	50.000,00
Meta Física Ajustada Neste Processo					Gestão de patrimônio reestruturada (Unidade)					1,00
TOTAL DO PROCESSO								50.000,00		
PROCESSO : 4525				ÓRGÃO : 14101 - SECRETARIA DE ESTADO DE EDUCAÇÃO						
FUN	SUBF	PROG	AÇÃO	DESCRIÇÃO DA AÇÃO	REGIÃO	ESFERA	SITUAÇÃO	NATUREZA	FONTES	VALOR
12	368	527	2217	Reforma e ampliações de espaços educacionais	9900	F	Anulação	3390	100	306.400,00
Meta Física Ajustada Neste Processo					Reforma de pequeno porte realizada (Unidade)					50,00
12	368	527	2231	Serviço de transporte escolar.	0600	F	Suplementação	4490	100	306.400,00
Meta Física Ajustada Neste Processo					Aluno atendido/Rural (Percentual)					10,00
TOTAL DO PROCESSO								306.400,00		
Para termos e siglas utilizados neste Decreto, consultar Glossário publicado por meio da Portaria nº 038/2018/GS/SEPLAN/MT, D.O. de 14/11/2018, página 36, disponível também em <a href="http://www.seplag.mt.gov.br">www.seplag.mt.gov.br</a> (orçamento/manuais).										

**DECRETO ORÇAMENTÁRIO Nº 00344 DE 05 DE OUTUBRO DE 2021**

**Abre no Orçamento Fiscal e da Seguridade Social, Remanejamento Orçamentário em favor de órgão (s) do Estado de Mato Grosso, para reforço de dotações constantes da lei orçamentária vigente.**

O GOVERNADOR DO ESTADO DE MATO GROSSO, no uso das atribuições que lhe confere o Artigo 66, Inciso III, da Constituição Estadual, e conforme o disposto na Lei nº 11.241 de 04 de novembro de 2020 e Lei nº 11.300 de 27 de janeiro de 2021.

**D E C R E T A :**

Art. 1º Fica aberto no Orçamento Fiscal e da Seguridade Social do Estado, constante da Lei nº 11.300 de 27 de janeiro de 2021, em favor do(s) Órgão(s) abaixo relacionado(s), Remanejamento Orçamentário no valor total de R\$ 100.000,00 (cem mil reais), para atender as programações constantes no Anexo Único de cada processo integrante deste Decreto.

**Tipo:102**

PROCESSO FIPLAN Nº	UNIDADE ORÇAMENTÁRIA	VALOR SUPLEMENTADO
4518	22101 SECRETARIA DE ESTADO DE ASSISTÊNCIA SOCIAL E CIDADANIA	100.000,00
<b>TOTAL</b>		<b>100.000,00</b>

Art. 2º Os recursos necessários à execução do disposto no art. 1º decorrerão de Remanejamento Orçamentário entre Unidades Orçamentárias, conforme indicado no Anexo Único do(s) respectivo(s) processo(s).

Art. 3º Este Decreto entra em vigor na data de sua publicação.

**Palácio Paiaguás, em Cuiabá, 05 de Outubro de 2021, 200º da Independência e 133º da República.**

ROGERIO LUIZ GALLO  
SECRETÁRIO DE ESTADO DE FAZENDA

MAURO MENDES FERREIRA  
GOVERNADOR DO ESTADO DE MATO GROSSO  
(Assinado Eletronicamente)

Anexo Único				Detalhamento das Dotações Orçamentárias						
PROCESSO : 4518				ÓRGÃO : 22101 - SECRETARIA DE ESTADO DE ASSISTÊNCIA SOCIAL E CIDADANIA						
FUN	SUBF	PROG	AÇÃO	DESCRIÇÃO DA AÇÃO	REGIÃO	ESFERA	SITUAÇÃO	NATUREZA	FONTES	VALOR
00	422	512	2664	Apoio aos municípios e entidades para a promoção de ações sociais	0400	S	Suplementação	4440	100	100.000,00
Meta Física Ajustada Neste Processo					Município e entidade apoiados (Unidade)					1,00
ÓRGÃO: 26201 - UNIVERSIDADE DO ESTADO DE MATO GROSSO - CARLOS ALBERTO REYES MALDONADO - UNEMAT										
12	364	528	2214	Manutenção e fortalecimento dos cursos de graduação de oferta contínua	0500	F	Anulação	4490	100	100.000,00
TOTAL DO PROCESSO								100.000,00		

**DECRETO ORÇAMENTÁRIO Nº 00343 DE 05 DE OUTUBRO DE 2021**

**Abre no Orçamento Fiscal e da Seguridade Social, Transposição Orçamentária entre Programas de Governo por Reprogramação das dotações constantes na Lei Orçamentária vigente.**

O GOVERNADOR DO ESTADO DE MATO GROSSO, no uso das atribuições que lhe confere o Artigo 66, Inciso III, da Constituição Estadual, e conforme o disposto na Lei nº 11.241 de 04 de novembro de 2020 e Lei nº 11.300 de 27 de janeiro de 2021.

**D E C R E T A :**

Art. 1º Fica aberto no Orçamento Fiscal e da Seguridade Social do Estado, constante da Lei nº 11.300 de 27 de janeiro de 2021, em favor do(s) Órgão(s) abaixo relacionado(s), Transposição Orçamentária no valor total de R\$ 75.630.676,09 (setenta e cinco milhões e seiscentos e trinta mil e seiscentos e setenta e seis reais e nove centavos), para atender as programações constantes no Anexo Único de cada processo integrante deste Decreto.

**Tipo:101**

PROCESSO FIPLAN Nº	UNIDADE ORÇAMENTÁRIA		VALOR SUPLEMENTADO
4585	25101	SECRETARIA DE ESTADO DE INFRAESTRUTURA E LOGÍSTICA	74.630.676,09
4629	22101	SECRETARIA DE ESTADO DE ASSISTÊNCIA SOCIAL E CIDADANIA	1.000.000,00
TOTAL			75.630.676,09

Art. 2º Os recursos necessários à execução do disposto no art. 1º decorrerão de transposição de dotações orçamentárias, conforme indicado no Anexo Único do(s) respectivo(s) processo(s).

Art. 3º Este Decreto entra em vigor na data de sua publicação.

**Palácio Paiguás, em Cuiabá, 05 de Outubro de 2021, 200º da Independência e 133º da República.**

ROGERIO LUIZ GALLO  
SECRETÁRIO DE ESTADO DE FAZENDA

MAURO MENDES FERREIRA  
GOVERNADOR DO ESTADO DE MATO GROSSO  
(Assinado Eletronicamente)

Anexo Único				Detalhamento das Dotações Orçamentárias						
PROCESSO : 4585				ÓRGÃO : 25101 - SECRETARIA DE ESTADO DE INFRAESTRUTURA E LOGÍSTICA						
FUN	SUBF	PROG	AÇÃO	DESCRIÇÃO DA AÇÃO	REGIÃO	ESFERA	SITUAÇÃO	NATUREZA	FONTE	VALOR
26	782	338	1283	Construção de obras de artes especiais e correntes	0100	F	Anulação	4490	196	8.502.751,90
Meta Física Ajustada Neste Processo				Obra concluída (Unidade)						5,00
26	782	338	1283	Construção de obras de artes especiais e correntes	0200	F	Anulação	4490	196	10.000.000,00
Meta Física Ajustada Neste Processo				Obra concluída (Unidade)						12,00
26	782	338	1283	Construção de obras de artes especiais e correntes	0300	F	Anulação	4490	100	185.795,48
26	782	338	1283	Construção de obras de artes especiais e correntes	0300	F	Anulação	4490	196	8.000.000,00
Meta Física Ajustada Neste Processo				Obra concluída (Unidade)						25,00
26	782	338	1283	Construção de obras de artes especiais e correntes	0600	F	Anulação	4490	100	6.067.678,68
26	782	338	1283	Construção de obras de artes especiais e correntes	0600	F	Anulação	4490	196	2.000.000,00
Meta Física Ajustada Neste Processo				Obra concluída (Unidade)						116,00
26	782	338	1283	Construção de obras de artes especiais e correntes	0900	F	Anulação	4490	196	10.083.235,88
Meta Física Ajustada Neste Processo				Obra concluída (Unidade)						6,00
26	782	338	1283	Construção de obras de artes especiais e correntes	1100	F	Anulação	4490	196	4.000.000,00
Meta Física Ajustada Neste Processo				Obra concluída (Unidade)						5,00
26	782	338	1283	Construção de obras de artes especiais e correntes	1200	F	Anulação	4490	196	604.654,48
Meta Física Ajustada Neste Processo				Obra concluída (Unidade)						14,00
26	782	338	1287	Pavimentação de rodovias	0200	F	Suplementação	4490	196	5.000.000,00
Meta Física Ajustada Neste Processo				Trecho pavimentado (Quilômetro (km))						14,40
26	782	338	1287	Pavimentação de rodovias	0300	F	Suplementação	4490	196	1.454.282,19
Meta Física Ajustada Neste Processo				Trecho pavimentado (Quilômetro (km))						7,84
26	782	338	1287	Pavimentação de rodovias	0500	F	Suplementação	4490	196	5.000.000,00
Meta Física Ajustada Neste Processo				Trecho pavimentado (Quilômetro (km))						39,56
26	782	338	1287	Pavimentação de rodovias	0600	F	Suplementação	4490	100	2.136.474,12
Meta Física Ajustada Neste Processo				Trecho pavimentado (Quilômetro (km))						442,71
26	782	338	1287	Pavimentação de rodovias	0800	F	Suplementação	4490	196	5.253.124,19
Meta Física Ajustada Neste Processo				Trecho pavimentado (Quilômetro (km))						11,07
26	782	338	1287	Pavimentação de rodovias	0900	F	Suplementação	4490	196	3.100.000,00
Meta Física Ajustada Neste Processo				Trecho pavimentado (Quilômetro (km))						16,10
26	782	338	1287	Pavimentação de rodovias	1000	F	Suplementação	4490	196	14.083.235,88
Meta Física Ajustada Neste Processo				Trecho pavimentado (Quilômetro (km))						483,63
26	782	338	1287	Pavimentação de rodovias	1100	F	Suplementação	4490	196	19.300.000,00
Meta Física Ajustada Neste Processo				Trecho pavimentado (Quilômetro (km))						24,61
26	782	338	1289	Restauração de rodovias pavimentadas	0400	F	Anulação	4490	196	1.722.305,59
Meta Física Ajustada Neste Processo				Trecho restaurado (Quilômetro (km))						6,38
26	782	338	1289	Restauração de rodovias pavimentadas	0500	F	Anulação	4490	196	1.432.467,46
Meta Física Ajustada Neste Processo				Trecho restaurado (Quilômetro (km))						8,98
26	782	338	1289	Restauração de rodovias pavimentadas	0600	F	Anulação	4490	196	4.954.006,19
Meta Física Ajustada Neste Processo				Trecho restaurado (Quilômetro (km))						752,65
26	782	338	1289	Restauração de rodovias pavimentadas	0800	F	Anulação	4490	196	1.891.220,76

Meta Física Ajustada Neste Processo					Trecho restaurado (Quilômetro (km))					74,24
26	782	338	1341	Estruturação de Modais de Transportes	0200	F	Anulação	4490	300	1.015.000,00
Meta Física Ajustada Neste Processo					Aeroporto e aeródromo estruturado (Unidade)					1,00
26	782	338	1341	Estruturação de Modais de Transportes	0500	F	Anulação	4490	300	2.750.000,00
Meta Física Ajustada Neste Processo					Aeroporto e aeródromo estruturado (Unidade)					0,00
26	782	338	1341	Estruturação de Modais de Transportes	0700	F	Anulação	4490	100	5.000.000,00
26	782	338	1341	Estruturação de Modais de Transportes	0700	F	Anulação	4490	300	1.235.000,00
Meta Física Ajustada Neste Processo					Aeroporto e aeródromo estruturado (Unidade)					0,00
26	782	338	2128	Reforma de pontes de madeira	9900	F	Anulação	3390	196	800.000,00
Meta Física Ajustada Neste Processo					Ponte de madeira reformada (Unidade)					0,00
26	782	514	3053	Implementação de parcerias	0800	F	Suplementação	4450	196	800.000,00
Meta Física Ajustada Neste Processo					Parceria realizada (Unidade)					2,00
00	451	338	3117	Pavimentação e recuperação de vias urbanas nos municípios do Estado	0200	F	Suplementação	4440	100	6.604.000,04
Meta Física Ajustada Neste Processo					Trecho pavimentado (Metro quadrado (m2))					613.931,60
15	451	338	3117	Pavimentação e recuperação de vias urbanas nos municípios do Estado	0300	F	Suplementação	4440	300	2.900.000,00
Meta Física Ajustada Neste Processo					Trecho pavimentado (Metro quadrado (m2))					252.245,90
15	451	338	3117	Pavimentação e recuperação de vias urbanas nos municípios do Estado	0400	F	Suplementação	4440	100	2.513.000,00
15	451	338	3117	Pavimentação e recuperação de vias urbanas nos municípios do Estado	0400	F	Anulação	3340	300	4.386.559,67
Meta Física Ajustada Neste Processo					Trecho pavimentado (Metro quadrado (m2))					677.807,12
15	451	338	3117	Pavimentação e recuperação de vias urbanas nos municípios do Estado	1100	F	Suplementação	4440	300	6.486.559,67
Meta Física Ajustada Neste Processo					Trecho pavimentado (Metro quadrado (m2))					80.522,20
TOTAL DO PROCESSO								74.630.676,09		
PROCESSO : 4629				ÓRGÃO : 22101 - SECRETARIA DE ESTADO DE ASSISTÊNCIA SOCIAL E CIDADANIA						
FUN	SUBF	PROG	AÇÃO	DESCRIÇÃO DA AÇÃO	REGIÃO	ESFERA	SITUAÇÃO	NATUREZA	FONTE	VALOR
08	244	512	1352	Implementação e monitoramento do Programa "Ser Família"	9900	S	Anulação	3390	100	1.000.000,00
Meta Física Ajustada Neste Processo					Família beneficiada (Unidade)					90.000,00
00	122	036	2008	Remuneração de pessoal ativo do Estado e encargos sociais.	9900	S	Suplementação	3390	100	1.000.000,00
TOTAL DO PROCESSO								1.000.000,00		
Para termos e siglas utilizados neste Decreto, consultar Glossário publicado por meio da Portaria nº 038/2018/GS/SEPLAN/MT, D.O. de 14/11/2018, página 36, disponível também em <a href="http://www.seplag.mt.gov.br">www.seplag.mt.gov.br</a> (orçamento/manuais).										

**DECRETO ORÇAMENTÁRIO Nº 00342 DE 05 DE OUTUBRO DE 2021****Crédito Suplementar por Anulação em favor de órgão (s) do Estado de Mato Grosso, para reforço de dotações constantes da lei orçamentária vigente.**

O GOVERNADOR DO ESTADO DE MATO GROSSO, no uso das atribuições que lhe confere o Artigo 66, Inciso III, da Constituição Estadual, e conforme o disposto na Lei nº 11.241 de 04 de novembro de 2020 e Lei nº 11.300 de 27 de janeiro de 2021.

**DECRETA :**

Art. 1º Fica aberto no Orçamento Fiscal e da Seguridade Social do Estado, constante da Lei nº 11.300 de 27 de janeiro de 2021, em favor do(s) Órgão(s) abaixo relacionado(s), Crédito Suplementar por Anulação no valor total de R\$ 150.000,00 (cento e cinquenta mil reais), para atender as programações constantes no Anexo Único de cada processo integrante deste Decreto.

**Tipo:100**

PROCESSO FIPLAN Nº	UNIDADE ORÇAMENTÁRIA	VALOR SUPLEMENTADO
2933	14101 SECRETARIA DE ESTADO DE EDUCAÇÃO	150.000,00
TOTAL		150.000,00

Art. 2º Os recursos necessários à execução do disposto no art. 1º decorrerão da anulação de dotações orçamentárias, conforme indicado no Anexo Único do(s) respectivo(s) processo(s).

Art. 3º Este Decreto entra em vigor na data de sua publicação.

**Palácio Paiaguás, em Cuiabá, 05 de Outubro de 2021, 200º da Independência e 133º da República.**

ROGERIO LUIZ GALLO  
SECRETÁRIO DE ESTADO DE FAZENDA

MAURO MENDES FERREIRA  
GOVERNADOR DO ESTADO DE MATO GROSSO  
(Assinado Eletronicamente)

Anexo Único				Detalhamento das Dotações Orçamentárias						
PROCESSO : 2933				ÓRGÃO : 14101 - SECRETARIA DE ESTADO DE EDUCAÇÃO						
FUN	SUBF	PROG	AÇÃO	DESCRIÇÃO DA AÇÃO	REGIÃO	ESFERA	SITUAÇÃO	NATUREZA	FONTE	VALOR
12	368	527	2224	Modernização dos serviços de TI na educação	0400	F	Suplementação	4440	100	150.000,00
Meta Física Ajustada Neste Processo					Serviço de suporte ao atendimento modernizado (Unidade)					17,00
12	368	527	2231	Serviço de transporte escolar.	9900	F	Anulação	4490	100	150.000,00
Meta Física Ajustada Neste Processo					Aluno atendido/Rural (Percentual)					90,00
TOTAL DO PROCESSO								150.000,00		

**DECRETO ORÇAMENTÁRIO Nº 00340 DE 05 DE OUTUBRO DE 2021**

**Abre no Orçamento Fiscal e da Seguridade Social, Remanejamento Orçamentário em favor de órgão (s) do Estado de Mato Grosso, para reforço de dotações constantes da lei orçamentária vigente.**

O GOVERNADOR DO ESTADO DE MATO GROSSO, no uso das atribuições que lhe confere o Artigo 66, Inciso III, da Constituição Estadual, e conforme o disposto na Lei nº 11.241 de 04 de novembro de 2020 e Lei nº 11.300 de 27 de janeiro de 2021.

**D E C R E T A :**

Art. 1º Fica aberto no Orçamento Fiscal e da Seguridade Social do Estado, constante da Lei nº 11.300 de 27 de janeiro de 2021, em favor do(s) Órgão(s) abaixo relacionado(s), Remanejamento Orçamentário no valor total de R\$ 18.160.000,00 (dezoito milhões e cento e sessenta mil reais), para atender as programações constantes no Anexo Único de cada processo integrante deste Decreto.

**Tipo:102**

PROCESSO FIPLAN Nº	UNIDADE ORÇAMENTÁRIA	VALOR SUPLEMENTADO
3438	17501 COMPANHIA MATO-GROSSENSE DE MINERAÇÃO	13.660.000,00
3834	17501 COMPANHIA MATO-GROSSENSE DE MINERAÇÃO	4.500.000,00
TOTAL		18.160.000,00

Art. 2º Os recursos necessários à execução do disposto no art. 1º decorrerão de Remanejamento Orçamentário entre Unidades Orçamentárias, conforme indicado no Anexo Único do(s) respectivo(s) processo(s).

Art. 3º Este Decreto entra em vigor na data de sua publicação.

**Palácio Paiguás, em Cuiabá, 05 de Outubro de 2021, 200º da Independência e 133º da República.**

ROGERIO LUIZ GALLO  
SECRETÁRIO DE ESTADO DE FAZENDA

MAURO MENDES FERREIRA  
GOVERNADOR DO ESTADO DE MATO GROSSO  
(Assinado Eletronicamente)

Anexo Único				Detalhamento das Dotações Orçamentárias						
PROCESSO : 3438				ÓRGÃO : 17501 - COMPANHIA MATO-GROSSENSE DE MINERAÇÃO						
FUN	SUBF	PROG	AÇÃO	DESCRIÇÃO DA AÇÃO	REGIÃO	ESFERA	SITUAÇÃO	NATUREZA	FONTE	VALOR
00	122	036	2007	Manutenção de serviços administrativos gerais	0600	F	Suplementação	4490	100	5.270.000,00
00	122	036	2007	Manutenção de serviços administrativos gerais	0600	F	Suplementação	3390	100	6.390.000,00
00	126	036	2009	Manutenção de ações de informática	0600	F	Suplementação	3390	100	490.000,00
00	126	036	2009	Manutenção de ações de informática	0600	F	Suplementação	4490	100	1.510.000,00
ÓRGÃO: 21601 - FUNDO ESTADUAL DE SAÚDE										
10	302	526	3745	Construção e reforma dos estabelecimentos assistenciais de saúde	0600	S	Anulação	4490	100	13.660.000,00
TOTAL DO PROCESSO								13.660.000,00		
PROCESSO : 3834				ÓRGÃO : 17101 - SECRETARIA DE ESTADO DE DESENVOLVIMENTO ECONÔMICO						
FUN	SUBF	PROG	AÇÃO	DESCRIÇÃO DA AÇÃO	REGIÃO	ESFERA	SITUAÇÃO	NATUREZA	FONTE	VALOR
25	663	385	2585	Incentivo e apoio à cadeia produtiva mineral e energética do Estado	9900	F	Anulação	3390	195	4.500.000,00
ÓRGÃO: 17501 - COMPANHIA MATO-GROSSENSE DE MINERAÇÃO										
00	663	385	2239	Abastecimento de comunidades tradicionais, assentamentos rurais e quilombolas com água de qualidade	0600	F	Suplementação	4490	195	2.300.000,00
Meta Física Ajustada Neste Processo					Poço perfurado (Unidade)					2,00
22	663	385	2239	Abastecimento de comunidades tradicionais, assentamentos rurais e quilombolas com água de qualidade	9900	F	Suplementação	3390	195	1.200.000,00
Meta Física Ajustada Neste Processo					Poço perfurado (Unidade)					64,00
00	663	385	2517	Atração de parcerias para o setor mineral do Estado	0600	F	Suplementação	4490	195	220.000,00
Meta Física Ajustada Neste Processo					Parceria realizada (Unidade)					0,20

22	663	385	2517	Atração de parcerias para o setor mineral do Estado	9900	F	Suplementação	3390	195	780.000,00
Meta Física Ajustada Neste Processo					Parceria realizada (Unidade)					0,80
TOTAL DO PROCESSO								4.500.000,00		
Para termos e siglas utilizados neste Decreto, consultar Glossário publicado por meio da Portaria nº 038/2018/GS/SEPLAN/MT, D.O. de 14/11/2018, página 36, disponível também em www.seplag.mt.gov.br (orçamento/manuais).										

**DECRETO ORÇAMENTÁRIO Nº 00339 DE 05 DE OUTUBRO DE 2021****Abre no Orçamento Fiscal e da Seguridade Social, Transposição Orçamentária entre Programas de Governo por Reprogramação das dotações constantes na Lei Orçamentária vigente.**

O GOVERNADOR DO ESTADO DE MATO GROSSO, no uso das atribuições que lhe confere o Artigo 66, Inciso III, da Constituição Estadual, e conforme o disposto na Lei nº 11.241 de 04 de novembro de 2020 e Lei nº 11.300 de 27 de janeiro de 2021.

**D E C R E T A :**

Art. 1º Fica aberto no Orçamento Fiscal e da Seguridade Social do Estado, constante da Lei nº 11.300 de 27 de janeiro de 2021, em favor do(s) Órgão(s) abaixo relacionado(s), Transposição Orçamentária no valor total de R\$ 372.271,00 (trezentos e setenta e dois mil e duzentos e setenta e um reais), para atender as programações constantes no Anexo Único de cada processo integrante deste Decreto.

**Tipo:101**

PROCESSO FIPLAN Nº	UNIDADE ORÇAMENTÁRIA			VALOR SUPLEMENTADO
4207	22101	SECRETARIA DE ESTADO DE ASSISTÊNCIA SOCIAL E CIDADANIA		172.271,00
4543	23101	SECRETARIA DE ESTADO DE CULTURA, ESPORTE E LAZER		200.000,00
TOTAL				372.271,00

Art. 2º Os recursos necessários à execução do disposto no art. 1º decorrerão de transposição de dotações orçamentárias, conforme indicado no Anexo Único do(s) respectivo(s) processo(s).

Art. 3º Este Decreto entra em vigor na data de sua publicação.

**Palácio Paiaguás, em Cuiabá, 05 de Outubro de 2021, 200º da Independência e 133º da República.**

ROGERIO LUIZ GALLO  
SECRETÁRIO DE ESTADO DE FAZENDA

MAURO MENDES FERREIRA  
GOVERNADOR DO ESTADO DE MATO GROSSO  
(Assinado Eletronicamente)

Anexo Único				Detalhamento das Dotações Orçamentárias						
PROCESSO : 4207				ÓRGÃO : 22101 - SECRETARIA DE ESTADO DE ASSISTÊNCIA SOCIAL E CIDADANIA						
FUN	SUBF	PROG	AÇÃO	DESCRIÇÃO DAAÇÃO	REGIÃO	ESFERA	SITUAÇÃO	NATUREZA	FONTE	VALOR
00	422	513	2442	Promoção da política de igualdade racial	0600	F	Suplementação	4490	193	172.271,00
Meta Física Ajustada Neste Processo				Iniciativa realizada (Unidade)						1,00
11	333	512	3353	Ampliação da rede de atendimento SINE - Sistema Nacional de Emprego no estado de MT	0200	F	Anulação	4490	193	38.005,00
Meta Física Ajustada Neste Processo				Unidade implantada (Unidade)						0,00
11	333	512	3353	Ampliação da rede de atendimento SINE - Sistema Nacional de Emprego no estado de MT	0400	F	Anulação	4490	193	44.700,00
Meta Física Ajustada Neste Processo				Unidade implantada (Unidade)						0,00
11	333	512	3353	Ampliação da rede de atendimento SINE - Sistema Nacional de Emprego no estado de MT	0500	F	Anulação	4490	193	44.866,00
Meta Física Ajustada Neste Processo				Unidade implantada (Unidade)						0,00
11	333	512	3353	Ampliação da rede de atendimento SINE - Sistema Nacional de Emprego no estado de MT	0800	F	Anulação	4490	193	44.700,00
Meta Física Ajustada Neste Processo				Unidade implantada (Unidade)						1,00
TOTAL DO PROCESSO								172.271,00		
PROCESSO : 4543				ÓRGÃO : 23101 - SECRETARIA DE ESTADO DE CULTURA, ESPORTE E LAZER						
FUN	SUBF	PROG	AÇÃO	DESCRIÇÃO DAAÇÃO	REGIÃO	ESFERA	SITUAÇÃO	NATUREZA	FONTE	VALOR
13	392	523	1254	Fomento à Política Estadual de Cultura	0700	F	Suplementação	3350	196	200.000,00
Meta Física Ajustada Neste Processo				Evento realizado (Unidade)						1,00
13	392	532	2615	Fomento à Economia Criativa artística e cultural	0200	F	Anulação	3390	196	200.000,00
Meta Física Ajustada Neste Processo				Evento realizado (Unidade)						1,00
TOTAL DO PROCESSO								200.000,00		
Para termos e siglas utilizados neste Decreto, consultar Glossário publicado por meio da Portaria nº 038/2018/GS/SEPLAN/MT, D.O. de 14/11/2018, página 36, disponível também em www.seplag.mt.gov.br (orçamento/manuais).										



## DECRETO ORÇAMENTÁRIO Nº 00338 DE 05 DE OUTUBRO DE 2021

**Crédito Suplementar por Anulação em favor de órgão (s) do Estado de Mato Grosso, para reforço de dotações constantes da lei orçamentária vigente.**

O GOVERNADOR DO ESTADO DE MATO GROSSO, no uso das atribuições que lhe confere o Artigo 66, Inciso III, da Constituição Estadual, e conforme o disposto na Lei nº 11.241 de 04 de novembro de 2020 e Lei nº 11.300 de 27 de janeiro de 2021.

**D E C R E T A :**

Art. 1º Fica aberto no Orçamento Fiscal e da Seguridade Social do Estado, constante da Lei nº 11.300 de 27 de janeiro de 2021, em favor do(s) Órgão(s) abaixo relacionado(s), Crédito Suplementar por Anulação no valor total de R\$ 85.000,00 (oitenta e cinco mil reais), para atender as programações constantes no Anexo Único de cada processo integrante deste Decreto.

**Tipo:100**

PROCESSO FIPLAN Nº	UNIDADE ORÇAMENTÁRIA		VALOR SUPLEMENTADO
4626	11401	EMPRESA MATO-GROSSENSE DE TECNOLOGIA DE INFORMAÇÃO	85.000,00
TOTAL			85.000,00

Art. 2º Os recursos necessários à execução do disposto no art. 1º decorrerão da anulação de dotações orçamentárias, conforme indicado no Anexo Único do(s) respectivo(s) processo(s).

Art. 3º Este Decreto entra em vigor na data de sua publicação.

**Palácio Paiaguás, em Cuiabá, 05 de Outubro de 2021, 200º da Independência e 133º da República.**

ROGERIO LUIZ GALLO  
SECRETÁRIO DE ESTADO DE FAZENDA

MAURO MENDES FERREIRA  
GOVERNADOR DO ESTADO DE MATO GROSSO  
(Assinado Eletronicamente)

Anexo Único				Detalhamento das Dotações Orçamentárias						
PROCESSO : 4626				ÓRGÃO : 11401 - EMPRESA MATO-GROSSENSE DE TECNOLOGIA DE INFORMAÇÃO						
FUN	SUBF	PROG	AÇÃO	DESCRIÇÃO DA AÇÃO	REGIÃO	ESFERA	SITUAÇÃO	NATUREZA	FONTE	VALOR
04	122	036	2007	Manutenção de serviços administrativos gerais	9900	F	Anulação	4490	640	85.000,00
00	126	036	2009	Manutenção de ações de informática	0600	F	Suplementação	4490	640	85.000,00
TOTAL DO PROCESSO										85.000,00

## DECRETO ORÇAMENTÁRIO Nº 00337 DE 05 DE OUTUBRO DE 2021

**Abre no Orçamento Fiscal e da Seguridade Social, Transferência Orçamentária entre Categorias Econômicas de Despesa por Reprogramação das dotações constantes na Lei Orçamentária vigente.**

O GOVERNADOR DO ESTADO DE MATO GROSSO, no uso das atribuições que lhe confere o Artigo 66, Inciso III, da Constituição Estadual, e conforme o disposto na Lei nº 11.241 de 04 de novembro de 2020 e Lei nº 11.300 de 27 de janeiro de 2021.

**D E C R E T A :**

Art. 1º Fica aberto no Orçamento Fiscal e da Seguridade Social do Estado, constante da Lei nº 11.300 de 27 de janeiro de 2021, em favor do(s) Órgão(s) abaixo relacionado(s), Transferência Orçamentária no valor total de R\$ 10.945.000,00 (dez milhões e novecentos e quarenta e cinco mil reais), para atender as programações constantes no Anexo Único de cada processo integrante deste Decreto.

**Tipo:103**

PROCESSO FIPLAN Nº	UNIDADE ORÇAMENTÁRIA		VALOR SUPLEMENTADO
4416	21601	FUNDO ESTADUAL DE SAÚDE	10.000.000,00
4419	21601	FUNDO ESTADUAL DE SAÚDE	500.000,00
4489	19101	SECRETARIA DE ESTADO DE SEGURANÇA PÚBLICA	40.000,00
4546	23601	FUNDO DE DESENVOLVIMENTO DESPORTIVO DO ESTADO DE MATO GROSSO	40.000,00
4609	13101	SECRETARIA DE ESTADO DE COMUNICAÇÃO	365.000,00
TOTAL			10.945.000,00

Art. 2º Os recursos necessários à execução do disposto no art. 1º decorrerão de transferências de dotações orçamentárias, entre Categorias Econômicas conforme indicado no Anexo Único do(s) respectivo(s) processo(s).

Art. 3º Este Decreto entra em vigor na data de sua publicação.

**Palácio Paiaguás, em Cuiabá, 05 de Outubro de 2021, 200º da Independência e 133º da República.**

ROGERIO LUIZ GALLO  
SECRETÁRIO DE ESTADO DE FAZENDA

MAURO MENDES FERREIRA  
GOVERNADOR DO ESTADO DE MATO GROSSO  
(Assinado Eletronicamente)

Anexo Único				Detalhamento das Dotações Orçamentárias						
PROCESSO : 4416				ÓRGÃO : 21601 - FUNDO ESTADUAL DE SAÚDE						
FUN	SUBF	PROG	AÇÃO	DESCRIÇÃO DA AÇÃO	REGIÃO	ESFERA	SITUAÇÃO	NATUREZA	FONTE	VALOR

10	302	526	3745	Construção e reforma dos estabelecimentos assistenciais de saúde	0600	S	Anulação	4490	100	10.000.000,00
Meta Física Ajustada Neste Processo					Unidade reformada (Unidade)					15,00
10	302	526	3745	Construção e reforma dos estabelecimentos assistenciais de saúde	9900	S	Suplementação	3390	100	10.000.000,00
Meta Física Ajustada Neste Processo					Unidade reformada (Unidade)					2,00
TOTAL DO PROCESSO								10.000.000,00		
PROCESSO : 4419				ÓRGÃO : 21601 - FUNDO ESTADUAL DE SAÚDE						
FUN	SUBF	PROG	AÇÃO	DESCRIÇÃO DA AÇÃO	REGIÃO	ESFERA	SITUAÇÃO	NATUREZA	FONTE	VALOR
10	302	526	2453	Atendimento pré - hospitalar de urgência e emergência - SAMU	9900	S	Suplementação	4490	134	500.000,00
10	302	526	2453	Atendimento pré - hospitalar de urgência e emergência - SAMU	9900	S	Anulação	3390	134	500.000,00
Meta Física Ajustada Neste Processo					Atendimento realizado (Unidade)					12.000,00
TOTAL DO PROCESSO								500.000,00		
PROCESSO : 4489				ÓRGÃO : 19101 - SECRETARIA DE ESTADO DE SEGURANÇA PÚBLICA						
FUN	SUBF	PROG	AÇÃO	DESCRIÇÃO DA AÇÃO	REGIÃO	ESFERA	SITUAÇÃO	NATUREZA	FONTE	VALOR
06	181	519	1356	Reestruturação das Unidades da Polícia militar	9900	F	Suplementação	3390	100	40.000,00
06	181	519	1356	Reestruturação das Unidades da Polícia militar	9900	F	Anulação	4490	100	40.000,00
Meta Física Ajustada Neste Processo					Imagem locada (Unidade)					1,00
TOTAL DO PROCESSO								40.000,00		
PROCESSO : 4546				ÓRGÃO : 23601 - FUNDO DE DESENVOLVIMENTO DESPORTIVO DO ESTADO DE MATO GROSSO						
FUN	SUBF	PROG	AÇÃO	DESCRIÇÃO DA AÇÃO	REGIÃO	ESFERA	SITUAÇÃO	NATUREZA	FONTE	VALOR
27	812	521	1256	Fomento a Construção, reforma e manutenção da infraestrutura esportiva e de lazer no estado	0700	F	Suplementação	4440	100	40.000,00
Meta Física Ajustada Neste Processo					Projeto apoiado (Unidade)					1,00
27	812	521	1256	Fomento a Construção, reforma e manutenção da infraestrutura esportiva e de lazer no estado	9900	F	Anulação	3390	100	40.000,00
Meta Física Ajustada Neste Processo					Projeto apoiado (Unidade)					5,00
TOTAL DO PROCESSO								40.000,00		
PROCESSO : 4609				ÓRGÃO : 13101 - SECRETARIA DE ESTADO DE COMUNICAÇÃO						
FUN	SUBF	PROG	AÇÃO	DESCRIÇÃO DA AÇÃO	REGIÃO	ESFERA	SITUAÇÃO	NATUREZA	FONTE	VALOR
04	122	036	2007	Manutenção de serviços administrativos gerais	9900	F	Suplementação	4490	100	85.000,00
04	122	036	2007	Manutenção de serviços administrativos gerais	9900	F	Anulação	3390	100	300.000,00
04	126	036	2009	Manutenção de ações de informática	9900	F	Suplementação	3391	100	65.000,00
04	126	036	2009	Manutenção de ações de informática	9900	F	Suplementação	4490	100	215.000,00
04	126	036	2009	Manutenção de ações de informática	9900	F	Anulação	3390	100	65.000,00
TOTAL DO PROCESSO								365.000,00		

Para termos e siglas utilizados neste Decreto, consultar Glossário publicado por meio da Portaria nº 038/2018/GS/SEPLAN/MT, D.O. de 14/11/2018, página 36, disponível também em [www.seplag.mt.gov.br](http://www.seplag.mt.gov.br) (orçamento/manuais).

### DECRETO ORÇAMENTÁRIO Nº 00336 DE 05 DE OUTUBRO DE 2021

**Abre no Orçamento Fiscal e da Seguridade Social, Remanejamento Orçamentário em favor de órgão (s) do Estado de Mato Grosso, para reforço de dotações constantes da lei orçamentária vigente.**

O GOVERNADOR DO ESTADO DE MATO GROSSO, no uso das atribuições que lhe confere o Artigo 66, Inciso III, da Constituição Estadual, e conforme o disposto na Lei nº 11.241 de 04 de novembro de 2020 e Lei nº 11.300 de 27 de janeiro de 2021.

#### D E C R E T A :

Art. 1º Fica aberto no Orçamento Fiscal e da Seguridade Social do Estado, constante da Lei nº 11.300 de 27 de janeiro de 2021, em favor do(s) Órgão(s) abaixo relacionado(s), Remanejamento Orçamentário no valor total de R\$ 4.824.800,00 (quatro milhões e oitocentos e vinte e quatro mil e oitocentos reais), para atender as programações constantes no Anexo Único de cada processo integrante deste Decreto.

#### Tipo:102

PROCESSO FIPLAN Nº	UNIDADE ORÇAMENTÁRIA	VALOR SUPLEMENTADO
2281	17501 COMPANHIA MATO-GROSSENSE DE MINERAÇÃO	200.000,00
3693	22101 SECRETARIA DE ESTADO DE ASSISTÊNCIA SOCIAL E CIDADANIA	50.000,00
3805	19101 SECRETARIA DE ESTADO DE SEGURANÇA PÚBLICA	100.000,00
4454	12101 SECRETARIA DE ESTADO DE AGRICULTURA FAMILIAR	4.474.800,00
TOTAL		4.824.800,00

Art. 2º Os recursos necessários à execução do disposto no art. 1º decorrerão de Remanejamento Orçamentário entre Unidades Orçamentárias, conforme indicado no Anexo Único do(s) respectivo(s) processo(s).

Art. 3º Este Decreto entra em vigor na data de sua publicação.

**Palácio Paiaguás, em Cuiabá, 05 de Outubro de 2021, 200º da Independência e 133º da República.**

ROGERIO LUIZ GALLO  
SECRETÁRIO DE ESTADO DE FAZENDA

MAURO MENDES FERREIRA  
GOVERNADOR DO ESTADO DE MATO GROSSO  
(Assinado Eletronicamente)

Anexo Único				Detalhamento das Dotações Orçamentárias						
PROCESSO : 2281				ÓRGÃO : 14101 - SECRETARIA DE ESTADO DE EDUCAÇÃO						
FUN	SUBF	PROG	AÇÃO	DESCRIÇÃO DA AÇÃO	REGIÃO	ESFERA	SITUAÇÃO	NATUREZA	FONTE	VALOR
12	368	527	2222	Implementação dos processos de gestão escolar	9900	F	Anulação	3390	100	200.000,00
ÓRGÃO: 17501 - COMPANHIA MATO-GROSSENSE DE MINERAÇÃO										
22	663	385	2239	Abastecimento de comunidades tradicionais, assentamentos rurais e quilombolas com água de qualidade	9900	F	Suplementação	3390	100	200.000,00
Meta Física Ajustada Neste Processo					Comunidade atendida (Unidade)				100,00	
TOTAL DO PROCESSO								200.000,00		
PROCESSO : 3693				ÓRGÃO : 12101 - SECRETARIA DE ESTADO DE AGRICULTURA FAMILIAR						
FUN	SUBF	PROG	AÇÃO	DESCRIÇÃO DA AÇÃO	REGIÃO	ESFERA	SITUAÇÃO	NATUREZA	FONTE	VALOR
20	608	382	4168	Desenvolvimento das cadeias produtivas da agricultura familiar	9900	F	Anulação	3390	100	50.000,00
ÓRGÃO: 22101 - SECRETARIA DE ESTADO DE ASSISTÊNCIA SOCIAL E CIDADANIA										
08	422	512	2664	Apoio aos municípios e entidades para a promoção de ações sociais	9900	S	Suplementação	3390	100	50.000,00
Meta Física Ajustada Neste Processo					Município e entidade apoiados (Unidade)				100,00	
TOTAL DO PROCESSO								50.000,00		
PROCESSO : 3805				ÓRGÃO : 19101 - SECRETARIA DE ESTADO DE SEGURANÇA PÚBLICA						
FUN	SUBF	PROG	AÇÃO	DESCRIÇÃO DA AÇÃO	REGIÃO	ESFERA	SITUAÇÃO	NATUREZA	FONTE	VALOR
06	181	519	2738	Manutenção das Unidades da Polícia Militar	0600	F	Suplementação	4490	100	100.000,00
Meta Física Ajustada Neste Processo					Unidades da PM mantida (Unidade)				1,00	
ÓRGÃO: 25101 - SECRETARIA DE ESTADO DE INFRAESTRUTURA E LOGÍSTICA										
15	451	338	5168	Apoio e execução de obras civis de infraestrutura urbana	9900	F	Anulação	4490	100	100.000,00
TOTAL DO PROCESSO								100.000,00		
PROCESSO : 4454				ÓRGÃO : 12101 - SECRETARIA DE ESTADO DE AGRICULTURA FAMILIAR						
FUN	SUBF	PROG	AÇÃO	DESCRIÇÃO DA AÇÃO	REGIÃO	ESFERA	SITUAÇÃO	NATUREZA	FONTE	VALOR
00	608	382	4168	Desenvolvimento das cadeias produtivas da agricultura familiar	9900	F	Suplementação	4490	100	1.474.800,00
00	608	382	4168	Desenvolvimento das cadeias produtivas da agricultura familiar	9900	F	Suplementação	3390	100	3.000.000,00
Meta Física Ajustada Neste Processo					Insumo disponibilizado (Unidade)				2.000,00	
ÓRGÃO: 21801 - FUNDO ESTADUAL DE SAÚDE										
10	302	526	3745	Construção e reforma dos estabelecimentos assistenciais de saúde	0600	S	Anulação	4490	100	4.474.800,00
TOTAL DO PROCESSO								4.474.800,00		
Para termos e siglas utilizados neste Decreto, consultar Glossário publicado por meio da Portaria nº 038/2018/GS/SEPLAN/MT, D.O. de 14/11/2018, página 36, disponível também em www.seplag.mt.gov.br (orçamento/manuais).										

**DECRETO ORÇAMENTÁRIO Nº 00335 DE 05 DE OUTUBRO DE 2021**

**Abre no Orçamento Fiscal e da Seguridade Social, Transposição Orçamentária entre Programas de Governo por Reprogramação das dotações constantes na Lei Orçamentária vigente.**

O GOVERNADOR DO ESTADO DE MATO GROSSO, no uso das atribuições que lhe confere o Artigo 66, Inciso III, da Constituição Estadual, e conforme o disposto na Lei nº 11.241 de 04 de novembro de 2020 e Lei nº 11.300 de 27 de janeiro de 2021.

**DECRETA :**

Art. 1º Fica aberto no Orçamento Fiscal e da Seguridade Social do Estado, constante da Lei nº 11.300 de 27 de janeiro de 2021, em favor do(s) Órgão(s) abaixo relacionado(s), Transposição Orçamentária no valor total de R\$ 3.000.000,00 (três milhões de reais), para atender as programações constantes no Anexo Único de cada processo integrante deste Decreto.

**Tipo:101**

PROCESSO FIPLAN Nº	UNIDADE ORÇAMENTÁRIA	VALOR SUPLEMENTADO
4602	12101 SECRETARIA DE ESTADO DE AGRICULTURA FAMILIAR	3.000.000,00
<b>TOTAL</b>		<b>3.000.000,00</b>

Art. 2º Os recursos necessários à execução do disposto no art. 1º decorrerão de transposição de dotações orçamentárias, conforme indicado no Anexo Único do(s) respectivo(s) processo(s).

Art. 3º Este Decreto entra em vigor na data de sua publicação.

**Palácio Paiaguás, em Cuiabá, 05 de Outubro de 2021, 200º da Independência e 133º da República.**

ROGERIO LUIZ GALLO  
SECRETÁRIO DE ESTADO DE FAZENDA

MAURO MENDES FERREIRA  
GOVERNADOR DO ESTADO DE MATO GROSSO  
(Assinado Eletronicamente)

Anexo Único				Detalhamento das Dotações Orçamentárias						
PROCESSO : 4602				ÓRGÃO : 12101 - SECRETARIA DE ESTADO DE AGRICULTURA FAMILIAR						
FUN	SUBF	PROG	AÇÃO	DESCRIÇÃO DA AÇÃO	REGIÃO	ESFERA	SITUAÇÃO	NATUREZA	FONTE	VALOR
20	122	036	2005	Manutenção e conservação de bens imóveis	9900	F	Anulação	4490	300	2.000.000,00
20	608	382	2158	Incentivo à agroindustrialização familiar e comunitária	9900	F	Suplementação	4440	300	478.200,00
Meta Física Ajustada Neste Processo					Agroindústria implantada (Unidade)					100,00
20	608	382	2188	Promoção do acesso à água potável e de produção na agricultura familiar	9900	F	Anulação	4490	300	1.000.000,00
Meta Física Ajustada Neste Processo					Ponto de acesso disponibilizado (Unidade)					3,00
20	608	382	4168	Desenvolvimento das cadeias produtivas da agricultura familiar	9900	F	Suplementação	4490	300	2.521.800,00
Meta Física Ajustada Neste Processo					Insumo disponibilizado (Unidade)					2.000,00
TOTAL DO PROCESSO								3.000.000,00		
Para termos e siglas utilizados neste Decreto, consultar Glossário publicado por meio da Portaria nº 038/2018/GS/SEPLAN/MT, D.O. de 14/11/2018, página 36, disponível também em <a href="http://www.seplag.mt.gov.br">www.seplag.mt.gov.br</a> (orçamento/manuais).										

**DECRETO ORÇAMENTÁRIO Nº 00334 DE 05 DE OUTUBRO DE 2021****Abre no Orçamento Fiscal e da Seguridade Social, Transposição Orçamentária entre Programas de Governo por Reprogramação das dotações constantes na Lei Orçamentária vigente.**

O GOVERNADOR DO ESTADO DE MATO GROSSO, no uso das atribuições que lhe confere o Artigo 66, Inciso III, da Constituição Estadual, e conforme o disposto na Lei nº 11.241 de 04 de novembro de 2020 e Lei nº 11.300 de 27 de janeiro de 2021.

**D E C R E T A :**

Art. 1º Fica aberto no Orçamento Fiscal e da Seguridade Social do Estado, constante da Lei nº 11.300 de 27 de janeiro de 2021, em favor do(s) Órgão(s) abaixo relacionado(s), Transposição Orçamentária no valor total de R\$ 3.872.181,67 (três milhões e oitocentos e setenta e dois mil e cento e oitenta e um reais e sessenta e sete centavos), para atender as programações constantes no Anexo Único de cada processo integrante deste Decreto.

**Tipo:101**

PROCESSO FIPLAN Nº	UNIDADE ORÇAMENTÁRIA	VALOR SUPLEMENTADO
4535	19101 SECRETARIA DE ESTADO DE SEGURANÇA PÚBLICA	3.872.181,67
TOTAL		3.872.181,67

Art. 2º Os recursos necessários à execução do disposto no art. 1º decorrerão de transposição de dotações orçamentárias, conforme indicado no Anexo Único do(s) respectivo(s) processo(s).

Art. 3º Este Decreto entra em vigor na data de sua publicação.

**Palácio Paiaguás, em Cuiabá, 05 de Outubro de 2021, 200º da Independência e 133º da República.**

ROGERIO LUIZ GALLO  
SECRETÁRIO DE ESTADO DE FAZENDA

MAURO MENDES FERREIRA  
GOVERNADOR DO ESTADO DE MATO GROSSO  
(Assinado Eletronicamente)

Anexo Único				Detalhamento das Dotações Orçamentárias						
PROCESSO : 4535				ÓRGÃO : 19101 - SECRETARIA DE ESTADO DE SEGURANÇA PÚBLICA						
FUN	SUBF	PROG	AÇÃO	DESCRIÇÃO DA AÇÃO	REGIÃO	ESFERA	SITUAÇÃO	NATUREZA	FONTE	VALOR
06	183	531	1262	Implantação do projeto "Denuncie sem Medo"	9900	F	Anulação	3390	100	50.000,00
Meta Física Ajustada Neste Processo					Meio de denúncia implementado (Unidade)					2,00
06	422	531	1350	Fortalecimento as atividades de enfrentamento à violência contra a mulher no âmbito do CBMM	9900	F	Anulação	3390	100	30.000,00
Meta Física Ajustada Neste Processo					Atendimento realizado (Unidade)					1.350,00
06	181	531	1415	Fortalecimento das atividades de enfrentamento a violência contra a mulher no âmbito da PJC	9900	F	Anulação	3390	240	80.000,00
Meta Física Ajustada Neste Processo					Serviço implantado (Percentual)					20,00
06	181	531	1424	Fortalecimento das atividades de enfrentamento a violência contra a mulher no âmbito da PM-MT	9900	F	Anulação	3390	240	95.663,24
Meta Física Ajustada Neste Processo					Serviço implantado (Percentual)					100,00
06	183	531	1587	Implantação de sistema de vigilância virtual do contorno estadual no âmbito da segurança pública- Águia	9900	F	Anulação	3390	100	50.000,00
Meta Física Ajustada Neste Processo					Imagem locada (Unidade)					1,00
06	183	531	1588	Implementação da rede "Alerta Vermelho"	9900	F	Anulação	3390	100	30.000,00
Meta Física Ajustada Neste Processo					Aplicativo disponibilizado (Unidade)					4,00

06	183	531	1590	Regionalização da produção da prova científica	9900	F	Anulação	3390	100	7.659,85
Meta Física Ajustada Neste Processo					Material adquirido (Percentual)					50,00
06	122	036	2005	Manutenção e conservação de bens imóveis	9900	F	Anulação	3390	100	195.289,36
06	122	036	2006	Manutenção de serviços de transportes	9900	F	Anulação	3390	240	18.547,04
06	122	036	2007	Manutenção de serviços administrativos gerais	9900	F	Anulação	3390	100	547.229,33
06	126	036	2009	Manutenção de ações de informática	9900	F	Anulação	3390	217	83.848,40
06	126	036	2009	Manutenção de ações de informática	9900	F	Anulação	3390	240	1.834.365,17
06	131	036	2014	Publicidade institucional e propaganda	9900	F	Anulação	3390	100	19.950,00
14	422	513	2393	Promoção da erradicação do trabalho escravo	9900	F	Anulação	3350	100	23.975,00
14	422	513	2393	Promoção da erradicação do trabalho escravo	9900	F	Anulação	3390	100	215.109,54
Meta Física Ajustada Neste Processo					Iniciativa realizada (Unidade)					1,00
06	181	519	2716	Manutenção das atividades aerotransportadas do CIOPAer	9900	F	Suplementação	3390	100	10.077,06
06	181	519	2716	Manutenção das atividades aerotransportadas do CIOPAer	9900	F	Suplementação	3390	240	1.989.922,94
Meta Física Ajustada Neste Processo					Operação realizada (Hora/voo)					1.560,00
06	122	524	2729	Manutenção das Atividades do CBMMT	9900	F	Suplementação	3390	100	140.151,60
06	122	524	2729	Manutenção das Atividades do CBMMT	9900	F	Suplementação	3390	217	83.848,40
Meta Física Ajustada Neste Processo					Manutenção realizada (Unidade)					100,00
06	181	519	2738	Manutenção das Unidades da Polícia Militar	9900	F	Suplementação	3390	100	1.548.529,16
06	181	519	2738	Manutenção das Unidades da Polícia Militar	9900	F	Suplementação	3390	240	99.652,51
Meta Física Ajustada Neste Processo					Unidades da PM mantida (Unidade)					250,00
14	128	520	2744	Qualificação e aperfeiçoamento profissional dos servidores do Sistema Socioeducativo	0600	F	Anulação	3390	100	55.000,00
Meta Física Ajustada Neste Processo					vagas ofertadas (Unidade)					100,00
14	331	520	2747	Promoção da saúde ocupacional dos servidores do Sistema Socioeducativo	0600	F	Anulação	3390	100	20.000,00
Meta Física Ajustada Neste Processo					Servidor atendido (Unidade)					100,00
14	243	520	2749	Promoção da reinserção social dos adolescentes em cumprimento de medida socioeducativa	0600	S	Anulação	3390	100	90.144,74
Meta Física Ajustada Neste Processo					Atendimento realizado (Unidade)					100,00
06	181	531	2839	Expansão da operação lei seca	9900	F	Anulação	3390	100	317.900,00
06	181	531	2839	Expansão da operação lei seca	9900	F	Anulação	3390	240	21.000,00
Meta Física Ajustada Neste Processo					Operação realizada (Unidade)					1,00
06	182	531	2840	Fortalecimento do combate aos incêndios florestais	9900	F	Anulação	3390	100	46.500,00
06	182	531	2840	Fortalecimento do combate aos incêndios florestais	9900	F	Anulação	3390	240	40.000,00
Meta Física Ajustada Neste Processo					Ação preventiva realizada (Percentual)					100,00
TOTAL DO PROCESSO								3.872.181,67		

Para termos e siglas utilizados neste Decreto, consultar Glossário publicado por meio da Portaria nº 038/2018/GS/SEPLAN/MT, D.O. de 14/11/2018, página 36, disponível também em [www.seplag.mt.gov.br](http://www.seplag.mt.gov.br) (orçamento/manuais).

### DECRETO ORÇAMENTÁRIO Nº 00333 DE 05 DE OUTUBRO DE 2021

**Abre no Orçamento Fiscal e da Seguridade Social, Transferência Orçamentária entre Categorias Econômicas de Despesa por Reprogramação das dotações constantes na Lei Orçamentária vigente.**

O GOVERNADOR DO ESTADO DE MATO GROSSO, no uso das atribuições que lhe confere o Artigo 66, Inciso III, da Constituição Estadual, e conforme o disposto na Lei nº 11.241 de 04 de novembro de 2020 e Lei nº 11.300 de 27 de janeiro de 2021.

**D E C R E T A :**

Art. 1º Fica aberto no Orçamento Fiscal e da Seguridade Social do Estado, constante da Lei nº 11.300 de 27 de janeiro de 2021, em favor do(s) Órgão(s) abaixo relacionado(s), Transferência Orçamentária no valor total de R\$ 670.000,00 (seiscentos e setenta mil reais), para atender as programações constantes no Anexo Único de cada processo integrante deste Decreto.

**Tipo:103**

PROCESSO FIPLAN Nº	UNIDADE ORÇAMENTÁRIA		VALOR SUPLEMENTADO
4396	14101	SECRETARIA DE ESTADO DE EDUCAÇÃO	110.000,00
4425	14101	SECRETARIA DE ESTADO DE EDUCAÇÃO	20.000,00
4441	14101	SECRETARIA DE ESTADO DE EDUCAÇÃO	15.000,00
4443	14101	SECRETARIA DE ESTADO DE EDUCAÇÃO	25.000,00
4444	14101	SECRETARIA DE ESTADO DE EDUCAÇÃO	100.000,00
4524	14101	SECRETARIA DE ESTADO DE EDUCAÇÃO	150.000,00
4575	25101	SECRETARIA DE ESTADO DE INFRAESTRUTURA E LOGÍSTICA	250.000,00
TOTAL			670.000,00

Art. 2º Os recursos necessários à execução do disposto no art. 1º decorrerão de transferências de dotações orçamentárias, entre Categorias Econômicas conforme indicado no Anexo Único do(s) respectivo(s) processo(s).

Art. 3º Este Decreto entra em vigor na data de sua publicação.

**Palácio Paiaguás, em Cuiabá, 05 de Outubro de 2021, 200º da Independência e 133º da República.**

ROGERIO LUIZ GALLO  
SECRETÁRIO DE ESTADO DE FAZENDA

MAURO MENDES FERREIRA  
GOVERNADOR DO ESTADO DE MATO GROSSO  
(Assinado Eletronicamente)

Anexo Único					Detalhamento das Dotações Orçamentárias					
PROCESSO : 4396					ÓRGÃO : 14101 - SECRETARIA DE ESTADO DE EDUCAÇÃO					
FUN	SUBF	PROG	AÇÃO	DESCRIÇÃO DA AÇÃO	REGIÃO	ESFERA	SITUAÇÃO	NATUREZA	FONTE	VALOR
12	368	527	2217	Reforma e ampliações de espaços educacionais	9900	F	Anulação	3390	100	110.000,00
Meta Física Ajustada Neste Processo					Reforma de pequeno porte realizada (Unidade)					50,00
12	368	527	2231	Serviço de transporte escolar.	0600	F	Suplementação	4440	100	110.000,00
Meta Física Ajustada Neste Processo					Aluno atendido/Rural (Percentual)					10,00
TOTAL DO PROCESSO								110.000,00		
PROCESSO : 4425					ÓRGÃO : 14101 - SECRETARIA DE ESTADO DE EDUCAÇÃO					
FUN	SUBF	PROG	AÇÃO	DESCRIÇÃO DA AÇÃO	REGIÃO	ESFERA	SITUAÇÃO	NATUREZA	FONTE	VALOR
12	368	527	2228	Aparelhamento e reaparelhamento das unidades de ensino com equipamentos e mobiliários.	0200	F	Suplementação	4490	100	20.000,00
Meta Física Ajustada Neste Processo					Escola atendida (Unidade)					45,00
12	368	527	2228	Aparelhamento e reaparelhamento das unidades de ensino com equipamentos e mobiliários.	9900	F	Anulação	3390	100	20.000,00
Meta Física Ajustada Neste Processo					Gestão de patrimônio reestruturada (Unidade)					1,00
TOTAL DO PROCESSO								20.000,00		
PROCESSO : 4441					ÓRGÃO : 14101 - SECRETARIA DE ESTADO DE EDUCAÇÃO					
FUN	SUBF	PROG	AÇÃO	DESCRIÇÃO DA AÇÃO	REGIÃO	ESFERA	SITUAÇÃO	NATUREZA	FONTE	VALOR
12	368	527	2222	Implementação dos processos de gestão escolar	9900	F	Anulação	3390	100	15.000,00
Meta Física Ajustada Neste Processo					Legislação revisada (Percentual)					100,00
12	368	527	2224	Modernização dos serviços de TI na educação	0800	F	Suplementação	4440	100	15.000,00
Meta Física Ajustada Neste Processo					Serviço de suporte ao atendimento modernizado (Unidade)					8,00
TOTAL DO PROCESSO								15.000,00		
PROCESSO : 4443					ÓRGÃO : 14101 - SECRETARIA DE ESTADO DE EDUCAÇÃO					
FUN	SUBF	PROG	AÇÃO	DESCRIÇÃO DA AÇÃO	REGIÃO	ESFERA	SITUAÇÃO	NATUREZA	FONTE	VALOR
12	368	527	2217	Reforma e ampliações de espaços educacionais	9900	F	Anulação	3390	100	25.000,00
Meta Física Ajustada Neste Processo					Reforma de pequeno porte realizada (Unidade)					50,00
12	368	527	2228	Aparelhamento e reaparelhamento das unidades de ensino com equipamentos e mobiliários.	0900	F	Suplementação	4440	100	25.000,00
Meta Física Ajustada Neste Processo					Escola atendida (Unidade)					18,00
TOTAL DO PROCESSO								25.000,00		
PROCESSO : 4444					ÓRGÃO : 14101 - SECRETARIA DE ESTADO DE EDUCAÇÃO					
FUN	SUBF	PROG	AÇÃO	DESCRIÇÃO DA AÇÃO	REGIÃO	ESFERA	SITUAÇÃO	NATUREZA	FONTE	VALOR
12	368	527	2217	Reforma e ampliações de espaços educacionais	9900	F	Anulação	3390	100	100.000,00
Meta Física Ajustada Neste Processo					Reforma de pequeno porte realizada (Unidade)					50,00
12	368	527	2231	Serviço de transporte escolar.	0100	F	Suplementação	4450	100	100.000,00
Meta Física Ajustada Neste Processo					Aluno atendido/Rural (Percentual)					1,00
TOTAL DO PROCESSO								100.000,00		
PROCESSO : 4524					ÓRGÃO : 14101 - SECRETARIA DE ESTADO DE EDUCAÇÃO					
FUN	SUBF	PROG	AÇÃO	DESCRIÇÃO DA AÇÃO	REGIÃO	ESFERA	SITUAÇÃO	NATUREZA	FONTE	VALOR
12	368	527	2217	Reforma e ampliações de espaços educacionais	9900	F	Anulação	3390	100	150.000,00
Meta Física Ajustada Neste Processo					Reforma de pequeno porte realizada (Unidade)					50,00
12	368	527	2224	Modernização dos serviços de TI na educação	0500	F	Suplementação	4490	100	150.000,00
Meta Física Ajustada Neste Processo					Serviço de suporte ao atendimento modernizado (Unidade)					19,00
TOTAL DO PROCESSO								150.000,00		
PROCESSO : 4575					ÓRGÃO : 25101 - SECRETARIA DE ESTADO DE INFRAESTRUTURA E LOGÍSTICA					
FUN	SUBF	PROG	AÇÃO	DESCRIÇÃO DA AÇÃO	REGIÃO	ESFERA	SITUAÇÃO	NATUREZA	FONTE	VALOR
15	451	338	3117	Pavimentação e recuperação de vias urbanas nos municípios do Estado	0900	F	Suplementação	4440	100	250.000,00
Meta Física Ajustada Neste Processo					Trecho pavimentado (Metro quadrado (m2))					11.267,88

15	451	338	3117	Pavimentação e recuperação de vias urbanas nos municípios do Estado	9900	F	Anulação	3340	100	250.000,00
Meta Física Ajustada Neste Processo					Trecho pavimentado (Metro quadrado (m2))					24,00
TOTAL DO PROCESSO								250.000,00		
Para termos e siglas utilizados neste Decreto, consultar Glossário publicado por meio da Portaria nº 038/2018/GS/SEPLAN/MT, D.O. de 14/11/2018, página 36, disponível também em www.seplag.mt.gov.br (orçamento/manuais).										

**DECRETO ORÇAMENTÁRIO Nº 00332 DE 05 DE OUTUBRO DE 2021****Crédito Suplementar por Anulação em favor de órgão (s) do Estado de Mato Grosso, para reforço de dotações constantes da lei orçamentária vigente.**

O GOVERNADOR DO ESTADO DE MATO GROSSO, no uso das atribuições que lhe confere o Artigo 66, Inciso III, da Constituição Estadual, e conforme o disposto na Lei nº 11.241 de 04 de novembro de 2020 e Lei nº 11.300 de 27 de janeiro de 2021.

**D E C R E T A :**

Art. 1º Fica aberto no Orçamento Fiscal e da Seguridade Social do Estado, constante da Lei nº 11.300 de 27 de janeiro de 2021, em favor do(s) Órgão(s) abaixo relacionado(s), Crédito Suplementar por Anulação no valor total de R\$ 600.000,00 (seiscentos mil reais), para atender as programações constantes no Anexo Único de cada processo integrante deste Decreto.

**Tipo:100**

PROCESSO FIPLAN Nº	UNIDADE ORÇAMENTÁRIA	VALOR SUPLEMENTADO
4569	11601 FUNDO DE DESENVOLVIMENTO DO SISTEMA DE PESSOAL DO ESTADO DE MATO GROSSO	600.000,00
TOTAL		600.000,00

Art. 2º Os recursos necessários à execução do disposto no art. 1º decorrerão da anulação de dotações orçamentárias, conforme indicado no Anexo Único do(s) respectivo(s) processo(s).

Art. 3º Este Decreto entra em vigor na data de sua publicação.

**Palácio Paiaguás, em Cuiabá, 05 de Outubro de 2021, 200º da Independência e 133º da República.**

ROGERIO LUIZ GALLO  
SECRETÁRIO DE ESTADO DE FAZENDA

MAURO MENDES FERREIRA  
GOVERNADOR DO ESTADO DE MATO GROSSO  
(Assinado Eletronicamente)

Anexo Único				Detalhamento das Dotações Orçamentárias						
PROCESSO : 4569				ÓRGÃO : 11601 - FUNDO DE DESENVOLVIMENTO DO SISTEMA DE PESSOAL DO ESTADO DE MATO GROSSO						
FUN	SUBF	PROG	AÇÃO	DESCRIÇÃO DA AÇÃO	REGIÃO	ESFERA	SITUAÇÃO	NATUREZA	FONTES	VALOR
04	122	502	1282	Implantação da Política do Subsistema de Planejamento de Pessoal	9900	F	Anulação	3390	240	600.000,00
Meta Física Ajustada Neste Processo				Força de trabalho dimensionada (Percentual)						40,00
04	122	502	1338	Modernização da Gestão da Folha de Pagamento do Poder Executivo	9900	F	Suplementação	3390	240	600.000,00
Meta Física Ajustada Neste Processo				Conformidade alcançada (Percentual)						30,00
TOTAL DO PROCESSO								600.000,00		

**DECRETO ORÇAMENTÁRIO Nº 00331 DE 05 DE OUTUBRO DE 2021****Abre no Orçamento Fiscal e da Seguridade Social, Remanejamento Orçamentário em favor de órgão (s) do Estado de Mato Grosso, para reforço de dotações constantes da lei orçamentária vigente.**

O GOVERNADOR DO ESTADO DE MATO GROSSO, no uso das atribuições que lhe confere o Artigo 66, Inciso III, da Constituição Estadual, e conforme o disposto na Lei nº 11.241 de 04 de novembro de 2020 e Lei nº 11.300 de 27 de janeiro de 2021.

**D E C R E T A :**

Art. 1º Fica aberto no Orçamento Fiscal e da Seguridade Social do Estado, constante da Lei nº 11.300 de 27 de janeiro de 2021, em favor do(s) Órgão(s) abaixo relacionado(s), Remanejamento Orçamentário no valor total de R\$ 240.000,00 (duzentos e quarenta mil reais), para atender as programações constantes no Anexo Único de cada processo integrante deste Decreto.

**Tipo:102**

PROCESSO FIPLAN Nº	UNIDADE ORÇAMENTÁRIA	VALOR SUPLEMENTADO
3078	12101 SECRETARIA DE ESTADO DE AGRICULTURA FAMILIAR	240.000,00
TOTAL		240.000,00

Art. 2º Os recursos necessários à execução do disposto no art. 1º decorrerão de Remanejamento Orçamentário entre Unidades Orçamentárias, conforme indicado no Anexo Único do(s) respectivo(s) processo(s).

Art. 3º Este Decreto entra em vigor na data de sua publicação.

**Palácio Paiaguás, em Cuiabá, 05 de Outubro de 2021, 200º da Independência e 133º da República.**

ROGERIO LUIZ GALLO  
SECRETÁRIO DE ESTADO DE FAZENDA

MAURO MENDES FERREIRA  
GOVERNADOR DO ESTADO DE MATO GROSSO  
(Assinado Eletronicamente)

Anexo Único				Detalhamento das Dotações Orçamentárias						
PROCESSO : 3078				ÓRGÃO : 12101 - SECRETARIA DE ESTADO DE AGRICULTURA FAMILIAR						
FUN	SUBF	PROG	AÇÃO	DESCRIÇÃO DA AÇÃO	REGIÃO	ESFERA	SITUAÇÃO	NATUREZA	FONTES	VALOR
20	608	382	4168	Desenvolvimento das cadeias produtivas da agricultura familiar	9900	F	Suplementação	3390	100	50.000,00
20	608	382	4168	Desenvolvimento das cadeias produtivas da agricultura familiar	9900	F	Suplementação	4490	100	190.000,00
Meta Física Ajustada Neste Processo					Insumo disponibilizado (Unidade)					1.099,00
ÓRGÃO: 25101 - SECRETARIA DE ESTADO DE INFRAESTRUTURA E LOGÍSTICA										
15	451	338	3117	Pavimentação e recuperação de vias urbanas nos municípios do Estado	9900	F	Anulação	4490	100	240.000,00
TOTAL DO PROCESSO								240.000,00		
Para termos e siglas utilizados neste Decreto, consultar Glossário publicado por meio da Portaria nº 038/2018/GS/SEPLAN/MT, D.O. de 14/11/2018, página 36, disponível também em <a href="http://www.seplag.mt.gov.br">www.seplag.mt.gov.br</a> (orçamento/manuais).										

**DECRETO ORÇAMENTÁRIO Nº 00330 DE 05 DE OUTUBRO DE 2021**

**Abre no Orçamento Fiscal e da Seguridade Social, Remanejamento Orçamentário em favor de órgão (s) do Estado de Mato Grosso, para reforço de dotações constantes da lei orçamentária vigente.**

O GOVERNADOR DO ESTADO DE MATO GROSSO, no uso das atribuições que lhe confere o Artigo 66, Inciso III, da Constituição Estadual, e conforme o disposto na Lei nº 11.241 de 04 de novembro de 2020 e Lei nº 11.300 de 27 de janeiro de 2021.

**D E C R E T A :**

Art. 1º Fica aberto no Orçamento Fiscal e da Seguridade Social do Estado, constante da Lei nº 11.300 de 27 de janeiro de 2021, em favor do(s) Órgão(s) abaixo relacionado(s), Remanejamento Orçamentário no valor total de R\$ 6.005.615,71 (seis milhões e cinco mil e seiscentos e quinze reais e setenta e um centavos), para atender as programações constantes no Anexo Único de cada processo integrante deste Decreto.

**Tipo:102**

PROCESSO FIPLAN Nº	UNIDADE ORÇAMENTÁRIA	VALOR SUPLEMENTADO
3668	04101 CASA CIVIL	5.600.000,00
4250	19101 SECRETARIA DE ESTADO DE SEGURANÇA PÚBLICA	50.000,00
4358	04102 GOVERNADORIA	355.615,71
TOTAL		6.005.615,71

Art. 2º Os recursos necessários à execução do disposto no art. 1º decorrerão de Remanejamento Orçamentário entre Unidades Orçamentárias, conforme indicado no Anexo Único do(s) respectivo(s) processo(s).

Art. 3º Este Decreto entra em vigor na data de sua publicação.

**Palácio Paiaguás, em Cuiabá, 05 de Outubro de 2021, 200º da Independência e 133º da República.**

ROGERIO LUIZ GALLO  
SECRETÁRIO DE ESTADO DE FAZENDA

MAURO MENDES FERREIRA  
GOVERNADOR DO ESTADO DE MATO GROSSO  
(Assinado Eletronicamente)

Anexo Único				Detalhamento das Dotações Orçamentárias						
PROCESSO : 3668				ÓRGÃO : 21601 - FUNDO ESTADUAL DE SAÚDE						
FUN	SUBF	PROG	AÇÃO	DESCRIÇÃO DA AÇÃO	REGIÃO	ESFERA	SITUAÇÃO	NATUREZA	FONTES	VALOR
10	302	526	3745	Construção e reforma dos estabelecimentos assistenciais de saúde	0600	S	Anulação	4490	100	5.600.000,00
ÓRGÃO: 4101 - CASA CIVIL										
04	182	508	2060	Resposta a desastres	9900	F	Suplementação	3390	100	5.600.000,00
Meta Física Ajustada Neste Processo					Desastre atendido (Percentual)					125,00
TOTAL DO PROCESSO								5.600.000,00		
PROCESSO : 4250				ÓRGÃO : 19101 - SECRETARIA DE ESTADO DE SEGURANÇA PÚBLICA						
06	181	519	1417	Fortalecimento da infraestrutura logística da Polícia Judiciária Civil - PJC	0600	F	Suplementação	4490	100	50.000,00
Meta Física Ajustada Neste Processo					Infraestrutura fortalecida (Unidade)					1,00
ÓRGÃO: 25101 - SECRETARIA DE ESTADO DE INFRAESTRUTURA E LOGÍSTICA										
15	451	338	5168	Apoio e execução de obras civis de infraestrutura urbana	9900	F	Anulação	4490	100	50.000,00
TOTAL DO PROCESSO								50.000,00		
PROCESSO : 4358				ÓRGÃO : 04101 - CASA CIVIL						
04	126	036	2009	Manutenção de ações de informática	9900	F	Anulação	4490	300	355.615,71
ÓRGÃO: 4102 - GOVERNADORIA										
00	126	036	2009	Manutenção de ações de informática	9900	F	Suplementação	4490	300	355.615,71
TOTAL DO PROCESSO								355.615,71		
Para termos e siglas utilizados neste Decreto, consultar Glossário publicado por meio da Portaria nº 038/2018/GS/SEPLAN/MT, D.O. de 14/11/2018, página 36, disponível também em <a href="http://www.seplag.mt.gov.br">www.seplag.mt.gov.br</a> (orçamento/manuais).										



## DECRETO ORÇAMENTÁRIO Nº 00329 DE 05 DE OUTUBRO DE 2021

**Abre no Orçamento Fiscal e da Seguridade Social, Transposição Orçamentária entre Programas de Governo por Reprogramação das dotações constantes na Lei Orçamentária vigente.**

O GOVERNADOR DO ESTADO DE MATO GROSSO, no uso das atribuições que lhe confere o Artigo 66, Inciso III, da Constituição Estadual, e conforme o disposto na Lei nº 11.241 de 04 de novembro de 2020 e Lei nº 11.300 de 27 de janeiro de 2021.

**D E C R E T A :**

Art. 1º Fica aberto no Orçamento Fiscal e da Seguridade Social do Estado, constante da Lei nº 11.300 de 27 de janeiro de 2021, em favor do(s) Órgão(s) abaixo relacionado(s), Transposição Orçamentária no valor total de R\$ 561.180,00 (quinhentos e sessenta e um mil e cento e oitenta reais), para atender as programações constantes no Anexo Único de cada processo integrante deste Decreto.

**Tipo:101**

PROCESSO FIPLAN Nº	UNIDADE ORÇAMENTÁRIA		VALOR SUPLEMENTADO
4272	23101	SECRETARIA DE ESTADO DE CULTURA, ESPORTE E LAZER	50.000,00
4446	11305	MATO GROSSO PREVIDÊNCIA	136.180,00
4519	11101	SECRETARIA DE ESTADO DE PLANEJAMENTO E GESTÃO	375.000,00
<b>TOTAL</b>			<b>561.180,00</b>

Art. 2º Os recursos necessários à execução do disposto no art. 1º decorrerão de transposição de dotações orçamentárias, conforme indicado no Anexo Único do(s) respectivo(s) processo(s).

Art. 3º Este Decreto entra em vigor na data de sua publicação.

**Palácio Paiaguás, em Cuiabá, 05 de Outubro de 2021, 200º da Independência e 133º da República.**

ROGERIO LUIZ GALLO  
SECRETÁRIO DE ESTADO DE FAZENDA

MAURO MENDES FERREIRA  
GOVERNADOR DO ESTADO DE MATO GROSSO  
(Assinado Eletronicamente)

Anexo Único				Detalhamento das Dotações Orçamentárias						
PROCESSO : 4272				ÓRGÃO : 23101 - SECRETARIA DE ESTADO DE CULTURA, ESPORTE E LAZER						
FUN	SUBF	PROG	AÇÃO	DESCRIÇÃO DA AÇÃO	REGIÃO	ESFERA	SITUAÇÃO	NATUREZA	FONTES	VALOR
13	392	523	1254	Fomento à Política Estadual de Cultura	9900	F	Anulação	3390	100	50.000,00
Meta Física Ajustada Neste Processo				Evento realizado (Unidade)						
13	392	532	2615	Fomento à Economia Criativa artística e cultural	9900	F	Suplementação	3350	100	50.000,00
Meta Física Ajustada Neste Processo				Evento realizado (Unidade)						
TOTAL DO PROCESSO				50.000,00						
PROCESSO : 4446				ÓRGÃO : 11305 - MATO GROSSO PREVIDÊNCIA						
FUN	SUBF	PROG	AÇÃO	DESCRIÇÃO DA AÇÃO	REGIÃO	ESFERA	SITUAÇÃO	NATUREZA	FONTES	VALOR
09	272	525	1177	Automação dos produtos e serviços prestados pelo MTPrev	9900	S	Suplementação	3390	240	136.180,00
Meta Física Ajustada Neste Processo				Automação realizada (Unidade)						
09	126	036	2009	Manutenção de ações de informática	9900	S	Anulação	3390	240	136.180,00
TOTAL DO PROCESSO				136.180,00						
PROCESSO : 4519				ÓRGÃO : 11101 - SECRETARIA DE ESTADO DE PLANEJAMENTO E GESTÃO						
FUN	SUBF	PROG	AÇÃO	DESCRIÇÃO DA AÇÃO	REGIÃO	ESFERA	SITUAÇÃO	NATUREZA	FONTES	VALOR
04	122	036	2005	Manutenção e conservação de bens imóveis	9900	F	Suplementação	3390	100	375.000,00
04	122	501	2712	Acompanhamento da Parceria Público-Privada do Ganha Tempo	9900	F	Anulação	3367	100	375.000,00
Meta Física Ajustada Neste Processo				Contrato gerenciado (Percentual)						
TOTAL DO PROCESSO				375.000,00						

Para termos e siglas utilizados neste Decreto, consultar Glossário publicado por meio da Portaria nº 038/2018/GS/SEPLAN/MT, D.O. de 14/11/2018, página 36, disponível também em [www.seplag.mt.gov.br](http://www.seplag.mt.gov.br) (orçamento/manuais).

## DECRETO ORÇAMENTÁRIO Nº 00328 DE 05 DE OUTUBRO DE 2021

**Crédito Suplementar por Anulação em favor de órgão (s) do Estado de Mato Grosso, para reforço de dotações constantes da lei orçamentária vigente.**

O GOVERNADOR DO ESTADO DE MATO GROSSO, no uso das atribuições que lhe confere o Artigo 66, Inciso III, da Constituição Estadual, e conforme o disposto na Lei nº 11.241 de 04 de novembro de 2020 e Lei nº 11.300 de 27 de janeiro de 2021.

**D E C R E T A :**

Art. 1º Fica aberto no Orçamento Fiscal e da Seguridade Social do Estado, constante da Lei nº 11.300 de 27 de janeiro de 2021, em favor do(s) Órgão(s) abaixo relacionado(s), Crédito Suplementar por Anulação no valor total de R\$ 755.011,57 (setecentos e cinquenta e cinco mil e onze reais e cinquenta e sete centavos), para atender as programações constantes no Anexo Único de cada processo integrante deste Decreto.

**Tipo:100**

PROCESSO FIPLAN Nº	UNIDADE ORÇAMENTÁRIA		VALOR SUPLEMENTADO
4381	14101	SECRETARIA DE ESTADO DE EDUCAÇÃO	208.196,77
4391	11305	MATO GROSSO PREVIDÊNCIA	81.000,00
4408	23601	FUNDO DE DESENVOLVIMENTO DESPORTIVO DO ESTADO DE MATO GROSSO	465.814,80
<b>TOTAL</b>			<b>755.011,57</b>

Art. 2º Os recursos necessários à execução do disposto no art. 1º decorrerão da anulação de dotações orçamentárias, conforme indicado no Anexo Único do(s) respectivo(s) processo(s).

Art. 3º Este Decreto entra em vigor na data de sua publicação.

**Palácio Paiaguás, em Cuiabá, 05 de Outubro de 2021, 200º da Independência e 133º da República.**

ROGERIO LUIZ GALLO  
SECRETÁRIO DE ESTADO DE FAZENDA

MAURO MENDES FERREIRA  
GOVERNADOR DO ESTADO DE MATO GROSSO  
(Assinado Eletronicamente)

Anexo Único					Detalhamento das Dotações Orçamentárias						
PROCESSO : 4381					ÓRGÃO : 14101 - SECRETARIA DE ESTADO DE EDUCAÇÃO						
FUN	SUBF	PROG	AÇÃO	DESCRIÇÃO DA AÇÃO	REGIÃO	ESFERA	SITUAÇÃO	NATUREZA	FONTES	VALOR	
12	368	527	2224	Modernização dos serviços de TI na educação	0700	F	Anulação	4490	369	208.196,77	
Meta Física Ajustada Neste Processo					Serviço de suporte ao atendimento modernizado (Unidade)					22,00	
12	368	527	2228	Aparelhamento e reaparelhamento das unidades de ensino com equipamentos e mobiliários.	0600	F	Suplementação	4490	369	208.196,77	
Meta Física Ajustada Neste Processo					Escola atendida (Unidade)					99,00	
TOTAL DO PROCESSO								208.196,77			
PROCESSO : 4391					ÓRGÃO : 11305 - MATO GROSSO PREVIDÊNCIA						
FUN	SUBF	PROG	AÇÃO	DESCRIÇÃO DA AÇÃO	REGIÃO	ESFERA	SITUAÇÃO	NATUREZA	FONTES	VALOR	
09	122	036	2006	Manutenção de serviços de transportes	9900	S	Suplementação	3390	240	81.000,00	
09	122	036	2007	Manutenção de serviços administrativos gerais	9900	S	Anulação	3390	240	81.000,00	
TOTAL DO PROCESSO								81.000,00			
PROCESSO : 4408					ÓRGÃO : 23601 - FUNDO DE DESENVOLVIMENTO DESPORTIVO DO ESTADO DE MATO GROSSO						
FUN	SUBF	PROG	AÇÃO	DESCRIÇÃO DA AÇÃO	REGIÃO	ESFERA	SITUAÇÃO	NATUREZA	FONTES	VALOR	
27	812	521	1248	Apoio e Fomento ao desenvolvimento de projetos esportivos e de lazer no estado	9900	F	Suplementação	3350	100	465.814,80	
Meta Física Ajustada Neste Processo					Projeto apoiado (Unidade)					200,00	
27	812	521	1256	Fomento a Construção, reforma e manutenção da infraestrutura esportiva e de lazer no estado	9900	F	Anulação	3390	100	465.814,80	
Meta Física Ajustada Neste Processo					Projeto apoiado (Unidade)					5,00	
TOTAL DO PROCESSO								465.814,80			
Para termos e siglas utilizados neste Decreto, consultar Glossário publicado por meio da Portaria nº 038/2018/GS/SEPLAN/MT, D.O. de 14/11/2018, página 36, disponível também em <a href="http://www.seplag.mt.gov.br">www.seplag.mt.gov.br</a> (orçamento/manuais).											

### DECRETO ORÇAMENTÁRIO Nº 00327 DE 05 DE OUTUBRO DE 2021

#### Abre no Orçamento Fiscal e da Seguridade Social, Transferência Orçamentária entre Categorias Econômicas de Despesa por Reprogramação das dotações constantes na Lei Orçamentária vigente.

O GOVERNADOR DO ESTADO DE MATO GROSSO, no uso das atribuições que lhe confere o Artigo 66, Inciso III, da Constituição Estadual, e conforme o disposto na Lei nº 11.241 de 04 de novembro de 2020 e Lei nº 11.300 de 27 de janeiro de 2021.

#### D E C R E T A :

Art. 1º Fica aberto no Orçamento Fiscal e da Seguridade Social do Estado, constante da Lei nº 11.300 de 27 de janeiro de 2021, em favor do(s) Órgão(s) abaixo relacionado(s), Transferência Orçamentária no valor total de R\$ 2.096.189,74 (dois milhões e noventa e seis mil e cento e oitenta e nove reais e setenta e quatro centavos), para atender as programações constantes no Anexo Único de cada processo integrante deste Decreto.

#### Tipo:103

PROCESSO FIPLAN Nº	UNIDADE ORÇAMENTÁRIA	VALOR SUPLEMENTADO
4265	14101 SECRETARIA DE ESTADO DE EDUCAÇÃO	150.000,00
4276	23601 FUNDO DE DESENVOLVIMENTO DESPORTIVO DO ESTADO DE MATO GROSSO	91.189,74
4318	14101 SECRETARIA DE ESTADO DE EDUCAÇÃO	90.000,00
4320	03601 FUNDO DE APOIO AO JUDICIÁRIO	1.128.000,00
4322	14101 SECRETARIA DE ESTADO DE EDUCAÇÃO	265.000,00
4330	14101 SECRETARIA DE ESTADO DE EDUCAÇÃO	100.000,00
4494	19101 SECRETARIA DE ESTADO DE SEGURANÇA PÚBLICA	272.000,00
TOTAL		2.096.189,74

Art. 2º Os recursos necessários à execução do disposto no art. 1º decorrerão de transferências de dotações orçamentárias, entre Categorias Econômicas conforme indicado no Anexo Único do(s) respectivo(s) processo(s).

Art. 3º Este Decreto entra em vigor na data de sua publicação.

**Palácio Paiaguás, em Cuiabá, 05 de Outubro de 2021, 200º da Independência e 133º da República.**

ROGERIO LUIZ GALLO  
SECRETÁRIO DE ESTADO DE FAZENDA

MAURO MENDES FERREIRA  
GOVERNADOR DO ESTADO DE MATO GROSSO  
(Assinado Eletronicamente)

Anexo Único				Detalhamento das Dotações Orçamentárias						
PROCESSO : 4265				ÓRGÃO : 14101 - SECRETARIA DE ESTADO DE EDUCAÇÃO						
FUN	SUBF	PROG	AÇÃO	DESCRIÇÃO DA AÇÃO	REGIÃO	ESFERA	SITUAÇÃO	NATUREZA	FONTE	VALOR
12	368	527	2217	Reforma e ampliações de espaços educacionais	9900	F	Anulação	3390	100	150.000,00
Meta Física Ajustada Neste Processo				Reforma de pequeno porte realizada (Unidade)						50,00
12	368	527	2228	Aparelhamento e reaparelhamento das unidades de ensino com equipamentos e mobiliários.	0400	F	Suplementação	4440	100	150.000,00
Meta Física Ajustada Neste Processo				Escola atendida (Unidade)						39,00
TOTAL DO PROCESSO								150.000,00		
PROCESSO : 4276				ÓRGÃO : 23601 - FUNDO DE DESENVOLVIMENTO DESPORTIVO DO ESTADO DE MATO GROSSO						
FUN	SUBF	PROG	AÇÃO	DESCRIÇÃO DA AÇÃO	REGIÃO	ESFERA	SITUAÇÃO	NATUREZA	FONTE	VALOR
27	812	521	1256	Fomento a Construção, reforma e manutenção da infraestrutura esportiva e de lazer no estado	0900	F	Suplementação	4440	100	91.189,74
Meta Física Ajustada Neste Processo				Projeto apoiado (Unidade)						5,00
27	812	521	1256	Fomento a Construção, reforma e manutenção da infraestrutura esportiva e de lazer no estado	9900	F	Anulação	3390	100	91.189,74
Meta Física Ajustada Neste Processo				Projeto apoiado (Unidade)						5,00
TOTAL DO PROCESSO								91.189,74		
PROCESSO : 4318				ÓRGÃO : 14101 - SECRETARIA DE ESTADO DE EDUCAÇÃO						
FUN	SUBF	PROG	AÇÃO	DESCRIÇÃO DA AÇÃO	REGIÃO	ESFERA	SITUAÇÃO	NATUREZA	FONTE	VALOR
12	368	527	2228	Aparelhamento e reaparelhamento das unidades de ensino com equipamentos e mobiliários.	0200	F	Suplementação	4440	100	40.000,00
Meta Física Ajustada Neste Processo				Escola atendida (Unidade)						45,00
12	368	527	2228	Aparelhamento e reaparelhamento das unidades de ensino com equipamentos e mobiliários.	0800	F	Suplementação	4440	100	50.000,00
Meta Física Ajustada Neste Processo				Escola atendida (Unidade)						29,00
12	368	527	2228	Aparelhamento e reaparelhamento das unidades de ensino com equipamentos e mobiliários.	9900	F	Anulação	3390	100	90.000,00
Meta Física Ajustada Neste Processo				Gestão de patrimônio reestruturada (Unidade)						1,00
TOTAL DO PROCESSO								90.000,00		
PROCESSO : 4320				ÓRGÃO : 03601 - FUNDO DE APOIO AO JUDICIÁRIO						
FUN	SUBF	PROG	AÇÃO	DESCRIÇÃO DA AÇÃO	REGIÃO	ESFERA	SITUAÇÃO	NATUREZA	FONTE	VALOR
02	122	036	2007	Manutenção de serviços administrativos gerais	9900	F	Suplementação	4490	640	1.000.000,00
02	122	036	2007	Manutenção de serviços administrativos gerais	9900	F	Anulação	3390	640	1.000.000,00
02	128	400	4071	Capacitação permanente de magistrados da 1ª e 2ª instâncias - ESMAGIS	9900	F	Suplementação	4490	240	128.000,00
02	128	400	4071	Capacitação permanente de magistrados da 1ª e 2ª instâncias - ESMAGIS	9900	F	Anulação	3390	240	128.000,00
Meta Física Ajustada Neste Processo				vagas ofertadas (Unidade)						1.094,00
TOTAL DO PROCESSO								1.128.000,00		
PROCESSO : 4322				ÓRGÃO : 14101 - SECRETARIA DE ESTADO DE EDUCAÇÃO						
FUN	SUBF	PROG	AÇÃO	DESCRIÇÃO DA AÇÃO	REGIÃO	ESFERA	SITUAÇÃO	NATUREZA	FONTE	VALOR
12	368	527	2222	Implementação dos processos de gestão escolar	9900	F	Anulação	3390	100	265.000,00
Meta Física Ajustada Neste Processo				Legislação revisada (Percentual)						100,00
12	368	527	2224	Modernização dos serviços de TI na educação	0300	F	Suplementação	4490	100	125.000,00
Meta Física Ajustada Neste Processo				Serviço de suporte ao atendimento modernizado (Unidade)						13,00
12	368	527	2228	Aparelhamento e reaparelhamento das unidades de ensino com equipamentos e mobiliários.	0200	F	Suplementação	4440	100	90.000,00
Meta Física Ajustada Neste Processo				Escola atendida (Unidade)						45,00
12	368	527	2228	Aparelhamento e reaparelhamento das unidades de ensino com equipamentos e mobiliários.	0800	F	Suplementação	4440	100	50.000,00
Meta Física Ajustada Neste Processo				Escola atendida (Unidade)						29,00
TOTAL DO PROCESSO								265.000,00		
PROCESSO : 4330				ÓRGÃO : 14101 - SECRETARIA DE ESTADO DE EDUCAÇÃO						
FUN	SUBF	PROG	AÇÃO	DESCRIÇÃO DA AÇÃO	REGIÃO	ESFERA	SITUAÇÃO	NATUREZA	FONTE	VALOR
12	368	527	2222	Implementação dos processos de gestão escolar	9900	F	Anulação	3390	100	100.000,00
Meta Física Ajustada Neste Processo				Legislação revisada (Percentual)						100,00
12	368	527	2224	Modernização dos serviços de TI na educação	0200	F	Suplementação	4440	100	100.000,00
Meta Física Ajustada Neste Processo				Serviço de suporte ao atendimento modernizado (Unidade)						15,00
TOTAL DO PROCESSO								100.000,00		

PROCESSO : 4494				ÓRGÃO : 19101 - SECRETARIA DE ESTADO DE SEGURANÇA PÚBLICA						
FUN	SUBF	PROG	AÇÃO	DESCRIÇÃO DA AÇÃO	REGIÃO	ESFERA	SITUAÇÃO	NATUREZA	FONTE	VALOR
06	181	519	1417	Fortalecimento da infraestrutura logística da Polícia Judiciária Civil - PJC	0600	F	Suplementação	4490	100	272.000,00
06	181	519	1417	Fortalecimento da infraestrutura logística da Polícia Judiciária Civil - PJC	0600	F	Anulação	3390	100	272.000,00
Meta Física Ajustada Neste Processo					Infraestrutura mantida (Percentual)					85,00
TOTAL DO PROCESSO								272.000,00		

Para termos e siglas utilizados neste Decreto, consultar Glossário publicado por meio da Portaria nº 038/2018/GS/SEPLAN/MT, D.O. de 14/11/2018, página 36, disponível também em [www.seplag.mt.gov.br](http://www.seplag.mt.gov.br) (orçamento/manuais).

**DECRETO ORÇAMENTÁRIO Nº 00326 DE 05 DE OUTUBRO DE 2021**

**Abre no Orçamento Fiscal e da Seguridade Social, Remanejamento Orçamentário em favor de órgão (s) do Estado de Mato Grosso, para reforço de dotações constantes da lei orçamentária vigente.**

O GOVERNADOR DO ESTADO DE MATO GROSSO, no uso das atribuições que lhe confere o Artigo 66, Inciso III, da Constituição Estadual, e conforme o disposto na Lei nº 11.241 de 04 de novembro de 2020 e Lei nº 11.300 de 27 de janeiro de 2021.

**D E C R E T A :**

Art. 1º Fica aberto no Orçamento Fiscal e da Seguridade Social do Estado, constante da Lei nº 11.300 de 27 de janeiro de 2021, em favor do(s) Órgão(s) abaixo relacionado(s), Remanejamento Orçamentário no valor total de R\$ 576.135,00 (quinhentos e setenta e seis mil e cento e trinta e cinco reais), para atender as programações constantes no Anexo Único de cada processo integrante deste Decreto.

**Tipo:102**

PROCESSO FIPLAN Nº	UNIDADE ORÇAMENTÁRIA	VALOR SUPLEMENTADO
3564	12101 SECRETARIA DE ESTADO DE AGRICULTURA FAMILIAR	576.135,00
TOTAL		576.135,00

Art. 2º Os recursos necessários à execução do disposto no art. 1º decorrerão de Remanejamento Orçamentário entre Unidades Orçamentárias, conforme indicado no Anexo Único do(s) respectivo(s) processo(s).

Art. 3º Este Decreto entra em vigor na data de sua publicação.

**Palácio Paiaguás, em Cuiabá, 05 de Outubro de 2021, 200º da Independência e 133º da República.**

ROGERIO LUIZ GALLO  
SECRETÁRIO DE ESTADO DE FAZENDA

MAURO MENDES FERREIRA  
GOVERNADOR DO ESTADO DE MATO GROSSO  
(Assinado Eletronicamente)

Anexo Único				Detalhamento das Dotações Orçamentárias						
PROCESSO : 3564				ÓRGÃO : 12101 - SECRETARIA DE ESTADO DE AGRICULTURA FAMILIAR						
FUN	SUBF	PROG	AÇÃO	DESCRIÇÃO DA AÇÃO	REGIÃO	ESFERA	SITUAÇÃO	NATUREZA	FONTE	VALOR
00	608	382	4168	Desenvolvimento das cadeias produtivas da agricultura familiar	9900	F	Suplementação	4490	100	576.135,00
Meta Física Ajustada Neste Processo					Insumo disponibilizado (Unidade)					1.099,00
ÓRGÃO: 21601 - FUNDO ESTADUAL DE SAÚDE										
10	302	526	3745	Construção e reforma dos estabelecimentos assistenciais de saúde	0600	S	Anulação	4490	100	576.135,00
TOTAL DO PROCESSO										576.135,00

**DECRETO ORÇAMENTÁRIO Nº 00325 DE 05 DE OUTUBRO DE 2021**

**Abre no Orçamento Fiscal e da Seguridade Social, Transposição Orçamentária entre Programas de Governo por Reprogramação das dotações constantes na Lei Orçamentária vigente.**

O GOVERNADOR DO ESTADO DE MATO GROSSO, no uso das atribuições que lhe confere o Artigo 66, Inciso III, da Constituição Estadual, e conforme o disposto na Lei nº 11.241 de 04 de novembro de 2020 e Lei nº 11.300 de 27 de janeiro de 2021.

**D E C R E T A :**

Art. 1º Fica aberto no Orçamento Fiscal e da Seguridade Social do Estado, constante da Lei nº 11.300 de 27 de janeiro de 2021, em favor do(s) Órgão(s) abaixo relacionado(s), Transposição Orçamentária no valor total de R\$ 6.849.198,62 (seis milhões e oitocentos e quarenta e nove mil e cento e noventa e oito reais e sessenta e dois centavos), para atender as programações constantes no Anexo Único de cada processo integrante deste Decreto.

**Tipo:101**

PROCESSO FIPLAN Nº	UNIDADE ORÇAMENTÁRIA	VALOR SUPLEMENTADO
4216	25101 SECRETARIA DE ESTADO DE INFRAESTRUTURA E LOGÍSTICA	150.000,00
4366	19101 SECRETARIA DE ESTADO DE SEGURANÇA PÚBLICA	162.968,00
4399	27101 SECRETARIA DE ESTADO DO MEIO AMBIENTE	36.230,62
4433	01101 ASSEMBLEIA LEGISLATIVA DO ESTADO DE MATO GROSSO	6.500.000,00
TOTAL		6.849.198,62

Art. 2º Os recursos necessários à execução do disposto no art. 1º decorrerão de transposição de dotações orçamentárias, conforme indicado no Anexo Único do(s) respectivo(s) processo(s).

Art. 3º Este Decreto entra em vigor na data de sua publicação.

**Palácio Paiaguás, em Cuiabá, 05 de Outubro de 2021, 200º da Independência e 133º da República.**

ROGERIO LUIZ GALLO  
SECRETÁRIO DE ESTADO DE FAZENDA

MAURO MENDES FERREIRA  
GOVERNADOR DO ESTADO DE MATO GROSSO  
(Assinado Eletronicamente)

Anexo Único				Detalhamento das Dotações Orçamentárias						
PROCESSO : 4216				ÓRGÃO : 25101 - SECRETARIA DE ESTADO DE INFRAESTRUTURA E LOGÍSTICA						
FUN	SUBF	PROG	AÇÃO	DESCRIÇÃO DA AÇÃO	REGIÃO	ESFERA	SITUAÇÃO	NATUREZA	FONTE	VALOR
00	782	514	3053	Implementação de parcerias	0600	F	Suplementação	4440	100	150.000,00
Meta Física Ajustada Neste Processo				Parceria realizada (Unidade)						3,00
15	451	338	5168	Apoio e execução de obras civis de infraestrutura urbana	9900	F	Anulação	4490	100	150.000,00
Meta Física Ajustada Neste Processo				Obra concluída (Unidade)						23,00
TOTAL DO PROCESSO								150.000,00		
PROCESSO : 4366				ÓRGÃO : 19101 - SECRETARIA DE ESTADO DE SEGURANÇA PÚBLICA						
FUN	SUBF	PROG	AÇÃO	DESCRIÇÃO DA AÇÃO	REGIÃO	ESFERA	SITUAÇÃO	NATUREZA	FONTE	VALOR
06	181	519	1356	Reestruturação das Unidades da Polícia militar	0600	F	Suplementação	4490	100	162.968,00
Meta Física Ajustada Neste Processo				Imagem locada (Unidade)						1,00
06	122	036	2006	Manutenção de serviços de transportes	9900	F	Anulação	3390	100	162.968,00
TOTAL DO PROCESSO								162.968,00		
PROCESSO : 4399				ÓRGÃO : 27101 - SECRETARIA DE ESTADO DO MEIO AMBIENTE						
FUN	SUBF	PROG	AÇÃO	DESCRIÇÃO DA AÇÃO	REGIÃO	ESFERA	SITUAÇÃO	NATUREZA	FONTE	VALOR
18	122	036	2004	Manutenção de gabinetes	9900	F	Suplementação	3390	195	25.000,00
18	126	036	2009	Manutenção de ações de informática	0600	F	Anulação	4490	240	11.230,62
18	542	393	2121	Redução de incêndios florestais	0600	F	Suplementação	4490	240	11.230,62
Meta Física Ajustada Neste Processo				Incêndio florestal reduzido (Percentual)						1,00
18	541	393	2125	Implementação do Programa de Gestão de Pessoas	9900	F	Anulação	3390	195	25.000,00
Meta Física Ajustada Neste Processo				Programa implementado (Percentual)						100,00
TOTAL DO PROCESSO								36.230,62		
PROCESSO : 4433				ÓRGÃO : 01101 - ASSEMBLEIA LEGISLATIVA DO ESTADO DE MATO GROSSO						
FUN	SUBF	PROG	AÇÃO	DESCRIÇÃO DA AÇÃO	REGIÃO	ESFERA	SITUAÇÃO	NATUREZA	FONTE	VALOR
01	122	036	2007	Manutenção de serviços administrativos gerais	9900	F	Anulação	3390	300	6.500.000,00
01	122	372	2273	Implantação de benefícios ao servidor	9900	F	Suplementação	3390	300	6.500.000,00
Meta Física Ajustada Neste Processo				Alimentação mantida (Percentual)						24,00
TOTAL DO PROCESSO								6.500.000,00		

Para termos e siglas utilizados neste Decreto, consultar Glossário publicado por meio da Portaria nº 038/2018/GS/SEPLAN/MT, D.O. de 14/11/2018, página 36, disponível também em [www.seplag.mt.gov.br](http://www.seplag.mt.gov.br) (orçamento/manuais).

### DECRETO ORÇAMENTÁRIO Nº 00324 DE 05 DE OUTUBRO DE 2021

#### Crédito Suplementar por Anulação em favor de órgão (s) do Estado de Mato Grosso, para reforço de dotações constantes da lei orçamentária vigente.

O GOVERNADOR DO ESTADO DE MATO GROSSO, no uso das atribuições que lhe confere o Artigo 66, Inciso III, da Constituição Estadual, e conforme o disposto na Lei nº 11.241 de 04 de novembro de 2020 e Lei nº 11.300 de 27 de janeiro de 2021.

#### D E C R E T A :

Art. 1º Fica aberto no Orçamento Fiscal e da Seguridade Social do Estado, constante da Lei nº 11.300 de 27 de janeiro de 2021, em favor do(s) Órgão(s) abaixo relacionado(s), Crédito Suplementar por Anulação no valor total de R\$ 15.174.495,28 (quinze milhões e cento e setenta e quatro mil e quatrocentos e noventa e cinco reais e vinte e oito centavos), para atender as programações constantes no Anexo Único de cada processo integrante deste Decreto.

#### Tipo:100

PROCESSO FIPLAN Nº	UNIDADE ORÇAMENTÁRIA		VALOR SUPLEMENTADO
4069	01101	ASSEMBLEIA LEGISLATIVA DO ESTADO DE MATO GROSSO	15.000.000,00
4360	04101	CASA CIVIL	74.495,28
4411	17303	INSTITUTO DE DEFESA AGROPECUÁRIA DE MATO GROSSO	85.000,00
4451	25101	SECRETARIA DE ESTADO DE INFRAESTRUTURA E LOGÍSTICA	15.000,00
TOTAL			15.174.495,28

Art. 2º Os recursos necessários à execução do disposto no art. 1º decorrerão da anulação de dotações orçamentárias, conforme indicado no Anexo Único do(s) respectivo(s) processo(s).

Art. 3º Este Decreto entra em vigor na data de sua publicação.

Palácio Paiaguás, em Cuiabá, 05 de Outubro de 2021, 200º da Independência e 133º da República.

ROGERIO LUIZ GALLO  
SECRETÁRIO DE ESTADO DE FAZENDA

MAURO MENDES FERREIRA  
GOVERNADOR DO ESTADO DE MATO GROSSO  
(Assinado Eletronicamente)

Anexo Único				Detalhamento das Dotações Orçamentárias						
PROCESSO : 4069				ÓRGÃO : 01101 - ASSEMBLEIA LEGISLATIVA DO ESTADO DE MATO GROSSO						
FUN	SUBF	PROG	AÇÃO	DESCRIÇÃO DAAÇÃO	REGIÃO	ESFERA	SITUAÇÃO	NATUREZA	FONTE	VALOR
01	122	036	2007	Manutenção de serviços administrativos gerais	9900	F	Anulação	3390	300	15.000.000,00
00	131	036	2014	Publicidade institucional e propaganda	9900	F	Suplementação	3390	300	15.000.000,00
TOTAL DO PROCESSO								15.000.000,00		
PROCESSO : 4360				ÓRGÃO : 04101 - CASA CIVIL						
04	122	036	2007	Manutenção de serviços administrativos gerais	9900	F	Anulação	3390	100	74.495,28
04	126	036	2009	Manutenção de ações de informática	9900	F	Suplementação	3390	100	74.495,28
TOTAL DO PROCESSO								74.495,28		
PROCESSO : 4411				ÓRGÃO : 17303 - INSTITUTO DE DEFESA AGROPECUÁRIA DE MATO GROSSO						
20	122	036	2005	Manutenção e conservação de bens imóveis	9900	F	Anulação	4490	240	85.000,00
20	122	036	2006	Manutenção de serviços de transportes	9900	F	Suplementação	4490	240	85.000,00
TOTAL DO PROCESSO								85.000,00		
PROCESSO : 4451				ÓRGÃO : 25101 - SECRETARIA DE ESTADO DE INFRAESTRUTURA E LOGÍSTICA						
16	482	338	1763	Apoio e execução de habitação e infraestrutura	9900	F	Suplementação	3390	100	15.000,00
Meta Física Ajustada Neste Processo					Casa construída (Unidade)					0,00
15	451	338	5168	Apoio e execução de obras civis de infraestrutura urbana	9900	F	Anulação	3390	100	15.000,00
Meta Física Ajustada Neste Processo					Obra concluída (Unidade)					23,00
TOTAL DO PROCESSO								15.000,00		

Para termos e siglas utilizados neste Decreto, consultar Glossário publicado por meio da Portaria nº 038/2018/GS/SEPLAN/MT, D.O. de 14/11/2018, página 36, disponível também em [www.seplag.mt.gov.br/orcamento/manuais](http://www.seplag.mt.gov.br/orcamento/manuais).

## ATO DO GOVERNADOR

### EXONERAÇÃO

#### ATO Nº 4.953/2021.

O GOVERNADOR DO ESTADO DE MATO GROSSO, no uso de suas atribuições legais e, considerando o que consta do Pedido de Reconsideração junto ao Processo nº 64500/2021, **resolve ratificar a decisão** proferida no Processo Administrativo Disciplinar nº 611946/2018, **que aplicou a pena de DEMISSÃO** ao servidor **MARCINO BENEDITO DE OLIVEIRA**, matrícula funcional nº 85800/02 RG. nº 0810272-4 e CPF. nº 595.055.91-00, Professor da Educação Básica da Secretaria de Estado de Educação - SEDUC, com fulcro nos incisos III, XI do artigo 143, inciso XVIII do artigo 144 e inciso XII do artigo 159, todos da Lei Complementar nº 04/1990, c/c art. 67-A, §6º da LC nº 207/2004.

Palácio Paiaguás, em Cuiabá, 06 de outubro de 2021.

  
MAURO MENDES  
Governador do Estado

  
MAURO CARVALHO JUNIOR  
Secretário-Chefe da Casa Civil

## NOMEAÇÃO

#### ATO Nº 4.954/2021.

O GOVERNADOR DO ESTADO DE MATO GROSSO, no uso de suas atribuições legais, tendo em vista o que consta nº Processo nº 107457/2021, e considerando o disposto na Lei Complementar nº 162, de 29 de março de 2004, **resolve nomear** para exercerem a função de Ouvidores Setoriais os representantes abaixo indicados:

- Fundação Nova Chance - FUNAC:
  - Ouvidor Setorial: **Kleiton Ayres de Lima Ferreira**
  - Sub-ouvidora Setorial: **Jucelma José Ferreira**

Palácio Paiaguás, em Cuiabá, 06 de outubro de 2021.

  
MAURO MENDES  
Governador do Estado

  
MAURO CARVALHO JUNIOR  
Secretário-Chefe da Casa Civil

  
EMERSON HIDEKI HAYASHIDA  
Secretário Controlador-Geral do Estado

## ATO Nº 4.955/2021.

O GOVERNADOR DO ESTADO DE MATO GROSSO, no uso de suas atribuições legais e tendo em vista o que consta no Processo nº 407999/2021 e considerando o disposto na Lei nº 5.982, de 13 de maio de 1992, alterada pela Lei nº 7.849, de 18 de dezembro de 2002, resolve nomear para exercerem a função de membros do CONSELHO ESTADUAL DE DEFESA DOS DIREITOS DA CRIANÇA E DO ADOLESCENTE - CEDCA/MT, as pessoas abaixo mencionadas:

1. Representantes da Associação Mato-grossense da Pesquisa e Apoio à Adoção - AMPARA:

- Titular: **Eliacir Pedrosa da Silva**  
-Suplente: **Jéssica de Souza Gola**

Palácio Paiaguás, em Cuiabá-MT, 06 de outubro de 2021.

  
MAURO MENDES  
Governador do Estado

  
MAURO CARVALHO JÚNIOR  
Secretário-Chefe da Casa Civil

  
ROSAMARIA FERREIRA DE CARVALHO  
Secretária de Estado de Assistência Social e Cidadania

## ATO Nº 4.956/2021.

O GOVERNADOR DO ESTADO DE MATO GROSSO, no uso das atribuições que lhe são conferidas pelo Art. 66, incisos III e XI da Constituição Estadual.

Considerando o disposto no inciso II do Art. 129 da Constituição Estadual;

Considerando o disposto no inciso II do Art. 37 da Constituição Federal;

Considerando o Edital n. 004/2009-SAD/MT, que dispõe sobre o Concurso Público para a Carreira dos Profissionais da Educação Básica, publicado no Diário Oficial do Estado de Mato Grosso de 27 de julho de 2009;

Considerando a Classificação Geral do Concurso Público publicada no Diário Oficial do Estado de Mato Grosso por meio dos Editais Complementares n. 39, 40 e 41, bem como sua Homologação, publicada por meio do Edital Complementar n. 42, em 30 de junho 2010.

Considerando a retificação pelo Edital Complementar n. 44, publicado no Diário Oficial de 16 de junho de 2011;

Considerando o Edital Complementar n. 48, publicado no Diário Oficial de 17 de agosto de 2012;

Considerando a decisão judicial proferida nos autos do Recurso de Apelação n 0001060-96.2018.8.11.0004, Primeira Câmara de Direito Público e Coletivo - Comarca de Barra do Garças-MT;

Considerando o que consta nos autos do Processo nº 195817/2021;

Considerando, finalmente, o que determina os subitens 19.3 e 19.5 do Edital n. 004/2009-SAD/MT.

## RESOLVE:

Nomear para a Secretaria de Estado de Educação - SEDUC, no cargo abaixo especificado, o candidato que segue:

CARGO: PROFESSOR DA EDUCAÇÃO BÁSICA - BIOLOGIA					
MUNICÍPIO: GUIRATINGA					
CLASS	INSCRIÇÃO	NOME	NASCIMENTO	DOCUMENTO	NPO
1	156293	GILVANI NASCIMENTO DE FREITAS	9/1/1986	15269183 SSP/MT	64

Palácio Paiaguás, em Cuiabá-MT, 06 de outubro de 2021.

  
MAURO MENDES  
Governador do Estado

  
MAURO CARVALHO JÚNIOR  
Secretário-Chefe da Casa Civil

  
BASÍLIO BEZERRA GUIMARÃES DOS SANTOS  
Secretário de Estado de Planejamento e Gestão

## ATO Nº 4.957/2021.

O GOVERNADOR DO ESTADO DE MATO GROSSO, no uso das atribuições que lhe são conferidas pelo Art. 66, incisos III e XI da Constituição Estadual.

Considerando o disposto no inciso II do Art. 129 da Constituição Estadual;

Considerando o disposto no inciso II do Art. 37 da Constituição Federal;

Considerando o Edital nº 01/2018-SECITEC e suas retificações, que dispõe sobre concurso público para provimento dos cargos e formação de cadastro de reserva de Professor - nível Superior, Técnico Administrativo Educacional - Nível Superior, Técnico de Apoio Educacional - Nível Técnico/Médio e Técnico de Apoio Educacional - Nível Médio, publicado no Diário Oficial do Estado de Mato Grosso de 22 de janeiro de 2018;

Considerando a Homologação, bem como o Resultado Final do Concurso Público, publicado no Diário Oficial do Estado de Mato Grosso em 11 de junho de 2018;

Considerando a decisão deferida no Mandado de Segurança nº 1009293-33.2019.8.11.0000 - Turma de Câmaras Cíveis Reunidas de Direito Público e Coletivo;

Considerando os termos do Processo nº 367863/2021 - SEPLAG;

Considerando, finalmente o que determina o item 17.1 do Edital n. 01/2018-SECITEC.

## RESOLVE:

Nomear para Secretaria de Estado de Ciência, Tecnologia e Inovação SECITECI, no cargo abaixo relacionado, o candidato que segue:

Cargo: Professor (Nível Superior) - Administração					
Município: Poxoréu					
CL	INSC	NOME	NASC	DOC	NFC
1	181000050469	THIAGO MAIA SAYAO DE MORAES	25/06/1986	2214704553 SSP/MT	274

Palácio Paiaguás, em Cuiabá-MT, 06 de outubro de 2021.

  
**MAURO MENDES**  
 Governador do Estado

  
**MAURO CARVALHO JÚNIOR**  
 Secretário-Chefe da Casa Civil

  
**BASILIO BEZERRA GUIMARÃES DOS SANTOS**  
 Secretário de Estado de Planejamento e Gestão

ATO Nº 4.958/2021.

O GOVERNADOR DO ESTADO DE MATO GROSSO, no uso de suas atribuições legais, resolve retificar o Ato nº 03363/2021, que nomeou FELIPE CAMPOS TOKASHIKI, R.G. nº 24408387 SSP-MT, da Secretaria de Estado de Meio Ambiente - SEMA, publicado no D.O.E. de 17 de junho de 2021, à pág. 07, com a seguinte redação:

Onde se lê:

"...da (o) Coordenadoria de Mineração..."

Leia-se:

"...da Unidade de Assessoria..."

Palácio Paiaguás, em Cuiabá-MT, 06 de outubro de 2021.

  
**MAURO MENDES**  
 Governador do Estado

  
**MAURO CARVALHO JÚNIOR**  
 Secretário-Chefe da Casa Civil



**MATO GROSSO SAÚDE**

O PLANO DE ASSISTÊNCIA À SAÚDE DO SERVIDOR DO ESTADO

**SEMPRE AO SEU LADO E DA SUA FAMÍLIA**

**NOSSAS VANTAGENS**

- Melhor custo-benefício do mercado;
- Rede credenciada com profissionais em diversas áreas; Acesse o Guia Médico completo em nosso site
- + de 435 credenciados à rede de atendimento;
- Retorne ao Plano com isenção de carências para consultas e exames simples.\*

**O MATO GROSSO SAÚDE ESTÁ CADA VEZ MAIS COMPLETO PARA VOCÊ E SUA FAMÍLIA**

GOVERNO DE MATO GROSSO

WWW.MATOGROSSOSAÚDE.MT.GOV.BR

/MATOGROSSOSAÚDE

Av. das Flores, nº 941 - Jd. Cuiabá  
 CEP: 78043-172 - Cuiabá | MT (65) 3613-7700

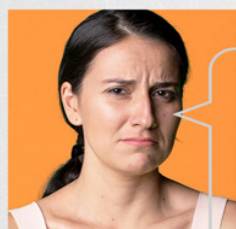

- Eu faço isso porque te amo, ele me disse.

- E eu decidi não aguentar mais porque eu me amo.



Se você passa por isso ou conhece alguém que passa, não se cale. Precisamos conversar sobre violência doméstica e como superá-la.



Violência contra a mulher é crime. Denuncie. Ligue **180**



## SECRETARIAS

## SEPLAG

## SECRETARIA DE ESTADO DE PLANEJAMENTO E GESTÃO

EXTRATO DO CONTRATO Nº 035/2021/SEPLAG

PROCESSO:259518/2021

PARTES: ESTADO DE MATO GROSSO, por intermédio da SECRETARIA DE ESTADO DE PLANEJAMENTO E GESTÃO e a EMPRESA SILVEIRA &amp; DALMAS LTDA. CNPJ nº 27.745.509/0001-10.

OBJETO: Contratação de empresa especializada na confecção de plaquetas patrimoniais com código de barra para atender a demanda dos Órgãos/Entidades do Poder Executivo Estadual, quando da incorporação de bens. decorrente do Pregão Eletrônico nº 001/2021/SAAS/SEPLAG.

O valor total estimado da presente contratação é R\$ 35.000,00 (Trinta e cinco mil reais).

DA VIGÊNCIA: O prazo de vigência deste Termo de Contrato é de 12 (doze) meses, contados da assinatura deste Contrato, adstrito à vigência dos respectivos créditos orçamentários.

DA DOTAÇÃO ORÇAMENTÁRIA: UO: 11601/ PROJETO/ATIVIDADE: 1296 FONTE:240/ ELEMENTO DE DESPESA:339030.

DA FISCALIZAÇÃO: Fiscal Titular: Almir Jatai Mota - matrícula: 249058 Fiscal Substituto do Contrato: Marden Botelho Ferreira da Silva - matrícula: 52736.

Cuiabá - MT 04 de Outubro de 2021.

ASSINAM: Sr. Basílio Bezerra Guimarães dos Santos - Secretário de Estado de Planejamento e Gestão /CONTRATANTE e o Sr. Marco Aurelio da Silveira - CONTRATADA

## PORTARIA Nº 096/2021/SEPLAG

**Altera Portaria que institui Comissão para realização de Inventário Físico Financeiro dos Bens Imóveis da Secretaria de Estado de Planejamento e Gestão de Mato Grosso.**

O SECRETÁRIO DE ESTADO DE PLANEJAMENTO E GESTÃO, no uso de suas atribuições legais, nos termos do inciso II do art. 71 da Constituição Estadual;

## RESOLVE:

Art. 1º Ficam acrescentados os seguintes membros ao art. 2º da Portaria Conjunta nº 065/2021/SEPLAG, publicada no DOE nº 28.051 de 28/07/2021, que passa a ter a seguinte redação:

"Art. 2º (...)

## Membros:

Elvira Tolentina dos Santos - Matrícula nº 295073  
Mariana Gonçalves Prata Aguiar - Matrícula nº 307090  
Nubia Patricia Ribeiro de Oliveira - Matrícula nº 71226  
Lucineia Bergamin - Matrícula nº 295699  
Paula Roberta Queiroz da Costa - Matrícula 73431  
Cristiano de Barros - Matrícula nº 305193  
Rodrigo Metello de Oliveira - Matrícula nº 305007  
Juilson José da Silva - Matrícula nº 79862  
Elson Marinho dos Santos Junior - Matrícula nº 306615  
Rubens Mauro Ribeiro - Matrícula nº 50513  
Joaci Amaro da Penha - Matrícula nº 217152

Art. 2º Esta Portaria entrará em vigor na data de sua publicação, retroagindo seus efeitos a partir de 28 de julho de 2021.

Registre-se. Publique-se. Cumpra-se.

Cuiabá, 04 de outubro de 2021.

**BASILIO BEZERRA GUIMARÃES DOS SANTOS**  
Secretário de Estado de Planejamento e Gestão

## CGE

## CONTROLADORIA GERAL DO ESTADO

## PORTARIA Nº 0069/2021/CGE/MT

## O SECRETÁRIO CONTROLADOR-GERAL DO ESTADO DE MATO

GROSSO no uso de suas atribuições legais, e considerando o disposto na Lei nº. 7.554 de 10 de dezembro de 2001, alterada pela Lei nº. 9.214 de 23 de setembro de 2009, alterada pela Lei nº. 9.666 de 13 de dezembro de 2011, alterada pela Lei nº 10.050 de 07 de janeiro de 2014, alterada pela Lei nº 10.177 de 05 de novembro de 2014 e no Decreto nº. 3.006 de 05 de Maio de 2004.

## RESOLVE:

Art.1º Homologar a **Avaliação Anual de Desempenho de Servidores da Controladoria Geral do Estado**, período de 2021 nos termos do Art. 9º e 14º do Decreto nº. 3.006 de 05 de maio de 2004 e 12A do Dec. nº 3444 de 07/07/2004.

## AUDITOR DO ESTADO

Matrícula	Nome	Nota
141358	ANDERSON ANDREY PAES ESCOBAR	9,50
225600	CIRO RODOLPHO PINTO DE ARRUDA SIQUEIRA GONÇALVES	12A
200302	CLENIO PAES LANDIN FERREIRA	9,40
225662	CHRISTIAN PIZZATTO DE MOURA	9,65
225661	DANIEL ÁVILA ANDRADE DE AZEVEDO	8,50
57865	DEUSA DE FÁTIMA DO PRADO MARQUES	9,10
96324	ELBA VICENTINA DE MORAES	9,71
225652	GILMAR SOUZA DA SILVA	9,60
138544	GRAZIELLE AZEVEDO FERNANDES FRANCO	9,69
247956	JAKELINE SIPRIANO DE SOUZA	9,08
225627	KRISTIANNE MARQUES DIAS	9,35
225605	MARCELO ZAVAN	7,94
PROFISSIONAIS DA ÁREA MEIO		
Matrícula	Nome	Nota
256669	ANDRÉIA FÉLIX GARCIA	12A
139195	JIMMI LUCAS SILVA SANTOS	7,67
257640	MARISTELA BENEDITA CALDAS DE SOUZA	9,56
256827	MARTA CRISTINA DE MATOS	9,25
256094	SANDRA GONÇALVES DA SILVA	9,65

Registre-se, Publique-se e CUMPRA-SE.

Cuiabá-MT, 05 de outubro de 2021.

  
EMERSON HIDEKI HAYASHIDA  
Secretário Controlador-Geral do Estado

## PORTARIA Nº 0070/2021/CGE/MT

## Dispõe sobre o PROJETO DE SOCIALIZAÇÃO DE CONHECIMENTO

O SECRETÁRIO-CONTROLADOR GERAL DO ESTADO, no uso das atribuições que lhe confere o artigo 71, da Constituição do Estado de Mato Grosso considerando a aprovação pelo Conselho do Sistema de Controle Interno do Poder Executivo (CSCI) da Minuta da Resolução Normativa sobre o projeto de Socialização de Conhecimento e considerando:

Os trabalhos elaborados pela Câmara Técnica, instituída conforme Edital de Convocação nº001/2021/CSCI, de 28 de maio de 2021.

O disposto no Planejamento Estratégico 2020-2024 da Controladoria Geral do Estado de Mato Grosso relacionado às perspectivas das pessoas e inovação conforme estratégias 5, 6 e 7, que buscam aprimorar a comunicação interna e externa, aperfeiçoar o sistema de gestão e promover o desenvolvimento do servidor no trabalho nas seguintes ações: a) 5.1- Disseminar o conhecimento recíproco entre as superintendências de auditoria e entre as macrofunções; b) 6.8 - Estreitar o relacionamento funcional entre as 4 macrofunções; c) 7.2- Difundir e internalizar os valores culturais da instituição; d) 7.3- Estimular o desenvolvimento de talentos; e) 7.5.1- Capacitar auditores para falar em público;

Contribuir para maior adesão ao atributo da proficiência, previsto

nas Normas Internacionais para a prática profissional de Auditoria Interna - Norma de Atributos "1210 - Proficiência" que dispõe: "Os auditores internos devem possuir o conhecimento, as habilidades e outras competências necessárias ao desempenho de suas responsabilidades individuais. A atividade de auditoria interna deve possuir, ou obter, coletivamente o conhecimento, as habilidades e outras competências necessárias ao desempenho de suas responsabilidades."

**RESOLVE:**

**Art. 1º** Estabelecer normas internas visando disciplinar o Projeto de Socialização de Conhecimento no âmbito da Controladoria Geral do Estado.

**Art. 2º** A Socialização do Conhecimento, dar-se-á por meio de apresentações, em ambiente virtual ou presencial, apresentada por auditor ou grupo de auditores, mediante temas inscritos junto à Instituição, em calendário anual/semestral a ser divulgado pela Instituição.

§1º A definição sobre a periodicidade, bem como agrupamento de temas correlatos, será realizada pela gestão da Controladoria Geral do Estado e divulgada antecipadamente a todos os interessados.

§2º As apresentações a que se refere o CAPUT terão a definição do público acessível por ocasião da elaboração do calendário, podendo ser restritas aos auditores ou abertas a todos os servidores da CGE.

§3º Mediante análise prévia, poderá ocorrer inclusão de apresentações junto ao calendário, de temas escolhidos diretamente pela Gestão, os quais terão como origem, convites realizados diretamente a auditor ou grupo de auditores.

**Art. 3º** Poderão ser inscritos, temas que tratem de quaisquer assuntos, como relevantes de ter seu conhecimento compartilhado com os pares, dentre os quais exemplificam-se:

I - Exposições Técnicas: composto de apresentação de técnicas de auditoria/correição/ouvidoria desenvolvidas quando da aplicação de um determinado trabalho, permitindo a criação de um procedimento, aplicação de checklist, técnica de execução etc.

a. Para exposição de técnicas utilizadas em trabalhos é necessário o tratamento prévio dos dados, para que não se identifiquem as pessoas ou empresas que fizeram parte do trabalho, garantindo dessa maneira a proteção dos dados.

b. Deverá o autor do trabalho, realizar processo de ofuscamento de informação, técnica que consiste no emprego de valores transformados de informações para que não leve a identificação de pessoa ou objeto.

II - Apresentação de Cursos: composto de apresentação de um curso (ou parte de um curso) realizado pelo auditor, cujo tema seja relevante de ser compartilhado entre os pares.

III - Reciclagem de Sistemas: modalidade onde o auditor pode realizar a explicação de um sistema (ou parte dele) cujos dados sejam de interesse para o desenvolvimento de trabalhos. Insere-se neste escopo formas práticas de conhecimento das informações e acesso à sistemas governamentais como: SEAP, FIPLAN, SIAG etc. Além da utilização de ferramentas que tabulam e trabalham esses dados (como o Excel).

IV - Apresentação de Normas: composto pela apresentação de uma norma, redigida ou não pela Controladoria, aos pares. Neste módulo o auditor pode realizar uma explicação mais técnica da aplicação da norma, nos trabalhos desenvolvidos pela Controladoria.

V - Outros.

**Art. 4º** O calendário de inscrições será divulgado pela Instituição, de forma eletrônica por meio do e-mail institucional e comunicado na intranet da Controladoria.

**Art. 5º** A inscrição será realizada de maneira eletrônica, através do e-mail institucional: treinamentos@controladoria.mt.gov.br onde deverá ser juntado o Anexo I desta resolução devidamente preenchido.

**Art. 6º** Findado o prazo para inscrições, a gestão divulgará calendário do evento, agrupado por temas correlatos, no prazo de até 30 dias.

**Art. 7º** Os trabalhos apresentados terão sua pontuação mensurada, conforme o disposto no Art. 12-A (incluído pela Portaria nº03/2021), da Portaria nº081/2019.

§1º Só será pontuado em todos os quesitos do Art. 12-A, o(s) auditor(es) que efetivamente ministrarem o curso.

§2º A pontuação por autoria de material, será pontuado, exclusivamente, pela alínea "c" do Art. 12-A.

§3º Poderão ser confeccionados produtos à parte da apresentação tais como: manuais, checklists, cartilhas etc. - esses materiais terão pontuação apartada e seguirão tabela de produtividade inserida na Portaria nº081/2019.

**Art. 8º** Todos os auditores que participarem, na condição de expectadores das apresentações, terão pontuação no quesito capacitação, já estabelecida na Portaria nº081/2019, sendo consideradas, para todos os fins, essas horas como prioritárias.

**Art. 9º** As apresentações serão avaliadas por todos os auditores que participarem do evento, sendo a avaliação realizada de forma anônima,

e os dados obtidos disponibilizados aos apresentadores como forma de feedback, para realizarem as melhorias devidas.

**Art. 10** A Gestão poderá estabelecer pontos às respostas das avaliações e metrificar os valores da apresentação como requisito para habilitação do(s) palestrante(s) para os eventos:

I - CGE ORIENTA;

II - Podcast da CGE;

III - Revista da CGE;

**Parágrafo único:** a pontuação obtida pelos palestrantes não será publicizada, tomando-se público apenas o resultado de eventual alcance de índice para participação nos eventos elencados neste inciso.

**Art. 11** Resolução do Conselho disciplinará as possíveis exigências de pontuações mínimas a serem obtidas para ingresso nos eventos listados no Art. 10.

**Art. 12** A critério da Gestão, as avaliações mais pontuadas, poderão receber um diploma de "Honra ao Mérito", a ser entregue aos participantes e anexadas junto à ficha funcional dos servidores.

**Art. 13** O Conselho do Sistema de Controle Interno do Poder Executivo (CSCI) decidirá sobre casos omissos e conflitantes que eventualmente surjam.

**Art. 14** Esta Portaria entra em vigor na data de sua publicação.

Cuiabá-MT, 05 de outubro de 2021.

  
EMERSON HIDEKI HAYASHIDA  
Secretário Controlador-Geral do Estado

**RESOLUÇÃO Nº 02/2021**

Aprova a PORTARIA Nº 0070/2021/CGE/MT

O CONSELHO DO SISTEMA DE CONTROLE INTERNO, no âmbito da Controladoria Geral do Estado - CGE, no uso de suas atribuições previstas na Lei Complementar nº 550, de 27 de novembro de 2014,

**RESOLVE:**

**Art. 1º** Aprovar a PORTARIA Nº 0070/2021/CGE/MT que dispõe sobre o PROJETO DE SOCIALIZAÇÃO DE CONHECIMENTO.

**Art. 2º** Esta Resolução entra em vigor na data da sua publicação.

Cuiabá-MT, 05 de outubro de 2021.

**EMERSON HIDEKI HAYASHIDA**  
Secretário-Controlador Geral do Estado  
Presidente

**ALMERINDA ALVES DE OLIVEIRA**  
Secretária-Adjunta de Corregedoria Geral  
Membro

**JOSÉ ALVES PEREIRA FILHO**  
Secretário-Adjunto de Auditoria e Controle  
Membro

**Aline Rabaiolli Landini**  
Secretária-Adjunta de Ouvidoria Geral e Transparência  
*em substituição legal*  
Membro

**PRISCILA ALVES FERREIRA**  
Auditor do Estado  
Membro

**SÔNIA REGINA LOPES**  
Auditor do Estado  
Membro

**CLAUDEMIR ADVÍNCULA SÃO MIGUEL**  
Auditor do Estado  
Membro

**SEFAZ****SECRETARIA DE ESTADO DE FAZENDA****COORDENADORIA DE CONTRATOS E GESTÃO DE ATAS DE REGISTRO DE PREÇOS - CCGA/SUAC - SAAF/SEFAZ  
EXTRATO DO TERMO DE DOAÇÃO DE BEM MÓVEL INSERVIVEL Nº 004/2021/SAAF/SEFAZ****DOADOR: O ESTADO DE MATO GROSSO**, por intermédio da **SECRETARIA DE ESTADO DE FAZENDA DE MATO GROSSO - SEFAZ/MT.****DONATÁRIO: MUNICÍPIO DE GUARANTÃ DO NORTE** CNPJ: 03.239.019/0001-83**PROTOCOLO:** 143777/2021**OBJETO:** Doação de Bens Móveis e Equipamentos Inservíveis para atender as necessidades da Prefeitura Municipal de Guarantã do Norte/MT.**VIGÊNCIA:** A vigência terá início em **24/09/2021** e término previsto em **24/09/2024**.**DATA DE ASSINATURA:** 24/09/2021.**VALOR TOTAL DOS ITENS:** R\$ 3.563,90 (Três mil e Quinhentos e Sessenta e Três reais e Noventa centavos)).**ASSINAM:** pelo **Doador - Kleber Geraldino Ramos dos Santos** - Secretário Adjunto de Administração Fazendária e, pelo **Donatário - Erico Stevan Gonçalves** - Prefeito do Município de Guarantã do Norte/MT.

COORD. DE FISCALIZAÇÃO DE INDÚSTRIA E AGRONEGÓCIOS - CFIA

## COMUNICADO DE AUTUAÇÃO FISCAL

A partir da publicação deste Edital, fica notificado o contribuinte acima mencionado a tomar conhecimento de pendência junto à SEFAZ-MT. O detalhamento destas pendências poderá ser verificado por meio de acesso ao Portal da SEFAZ-MT ([www.sefaz.mt.gov.br](http://www.sefaz.mt.gov.br)), no Menu "Serviços", na Pasta de Consulta "Notificação-e", onde deverão ser informados: 1) o número da Notificação; 2) o número do CNPJ/CPF do Contribuinte; 3) o código verificador (o qual deve ser solicitado por E-mail em [notifica.ouvidoria@sefaz.mt.gov.br](mailto:notifica.ouvidoria@sefaz.mt.gov.br), que será enviado somente para o endereço eletrônico da empresa cadastrado na SEFAZ-MT.

Contribuinte	Inscrição Estadual	Nº da Notificação
COMERCIO DE CEREAIS COMPRA BRASIL LTDA	134749456	483853/1760/39/2021
RIO RANCHO PRODUTOS DO AGRONEGOCIO LTDA-ME	133966739	483852/1760/39/2021
RIO RANCHO PRODUTOS DO AGRONEGOCIO LTDA-ME	133966739	483854/1760/39/2021
RIO RANCHO PRODUTOS DO AGRONEGOCIO LTDA-ME	133966739	483875/1760/39/2021

Secretaria Adjunta da Receita Pública - SARP  
Superintendência de Fiscalização - SUFIS  
Coordenadoria de Fiscalização de Indústria e Agronegócios - CFIA

RAZÃO SOCIAL	INSCRIÇÃO ESTADUAL-CPF	Nº DA NOTIFICAÇÃO FISCAL	E-NAI
LEANDRO LUIZ PERIN	050.472.789-30	424005/1760/39/2021	51731005482021167

**FTE: Ana Lucia Vieira Estrela**

A Coordenadoria de Fiscalização de Indústria e Agronegócios - CFIA, por esta publicação de Edital de Notificação, científica o(s) contribuinte(s) da emissão da(s) Notificação(ões), conforme relação acima. O(s) contribuinte(s) acima mencionados poderá(ão) tomar(em) conhecimento dessa(s) pendência(s) junto à SEFAZ-MT, por meio de acesso ao Portal da SEFAZ-MT ([www.sefaz.mt.gov.br](http://www.sefaz.mt.gov.br)), no Menu "Serviços", na Pasta de Consulta "Notificação-e", onde deverão ser informados: 1) o número da Notificação; 2) o número do CNPJ/CPF do Contribuinte; 3) o código verificador (o qual deve ser solicitado por E-mail em [notifica.ouvidoria@sefaz.mt.gov.br](mailto:notifica.ouvidoria@sefaz.mt.gov.br), que será enviado somente para o endereço eletrônico da empresa cadastrado na SEFAZ-MT).

## LOTACIONOGRAMA

A Superintendente de Gestão de Pessoas, no uso de suas atribuições legais e, considerando os termos do Ofício n. 233/2015/SUB. PATRIMÔNIO, da Procuradoria-Geral do Estado, originando o Processo n. 517699/2015;

Considerando a necessidade de efetivo cumprimento de Acórdão transitado em julgado proferido em sede de Apelação n. 125982/2013, nos autos da Ação Civil Pública a qual tramita na Vara Especializada de Ação Civil Pública e Ação Popular da Comarca de Cuiabá, sob o n. 37625-45.2012.811.0041;

Considerando que a decisão judicial determina que o Estado de Mato Grosso cumpra com a obrigação estabelecida no artigo 148 da Constituição Estadual, no sentido de publicar, trimestralmente, no Diário Oficial, o lotacionograma da Secretaria de Estado de Fazenda, com a especificação da remuneração atualizada de todos os servidores;

Considerando os termos do Decreto n. 1.093 de 17 de abril de 2012, que estabelece normas de padronização para elaboração e publicação dos lotacionogramas dos Órgãos e Entidades do Poder Executivo do Estado de Mato Grosso;

Seguem, abaixo, o Anexo I contendo o lotacionograma e o Anexo II indicando servidores de outros órgãos e poderes cedidos a SEFAZ e o Anexo III contendo a relação nominal de servidores, com respectivos cargos e subsídios.

## ANEXO I

ÓRGÃO: SECRETARIA DE ESTADO DE FAZENDA - SEFAZ						
4º TRIMESTRE/2021 - SEFAZ (agosto, setembro e outubro/2021)						
CARREIRA	CARGO	CARGOS CRIADOS	CARGOS OCUPADOS	CARGOS VAGOS	CONTRATADOS	SUBSÍDIO
TRIBUTAÇÃO, ARRECADAÇÃO E FISCALIZAÇÃO Lei nº 681 de 18/11/2020 (art.4º)	Fiscal de Tributos Estaduais/FTE	380	369	11	0	Lei Complementar nº. 178/2004 de 09/07/2004
	Agente de Arrecadação de Tributos Estaduais-AATE	02	02	0	0	Lei Complementar nº. 673/2020 de 01/10/2020
	Agente de Fiscalização e Arrecadação de Tributos Estaduais-AFATE	750	172	578	0	
	Agente de Administração Fazendária/AAF	161	161	0	0	Lei nº. 9049/2008 de 11/12/2008
PROFISSIONAIS DA ÁREA MEIO DA ADMINISTRAÇÃO PÚBLICA DIRETA, AUTARQUICA E FUNDACIONAL, DO PODER EXECUTIVO DO ESTADO DE MATO GROSSO Lei nº 10.052 de 15/01/14	Analista Administrativo	292	291	1	0	Decreto nº 452/16 de 18/03/16
	Técnico Administrativo	91	86	05	0	Decreto nº 452/16 de 18/03/16
	Apoio Administrativo	01	01	0	0	Decreto nº 452/16 de 18/03/16
PROFISSIONAIS DO DESENVOLVIMENTO ECONÔMICO E SOCIAL Lei nº7.554 de 10/12/01	Analista de Desenvolvimento Econômico e Social/ADES	06	06	0	0	Lei nº 10050/2014 de 07/01/2014
	Técnico de Desenvolvimento Econômico e Social/TDES	05	03	02	0	Lei nº 10050/2014 de 07/01/2014
TOTAL		1.688	1.091	597	0	

## ANEXO II

4º TRIMESTRE/2021 - SEFAZ (agosto, setembro e outubro /2021)		
SERVIDORES DE OUTROS ÓRGÃOS/ENTIDADES/PODERES CEDIDOS AO ÓRGÃO/ENTIDADE		
ÓRGÃO OU ENTIDADE CEDENTE	CARGOS	QUANTIDADE
PMMT	TENENTE CORONEL	01
SEDUC	TECNICO DESENVOLVIMENTO ECONOMICO SOCIAL	01
SEDUC	ANALISTA DESENVOLVIMENTO ECON.SOCIAL	03
JUCEMAT	TÉCNICO DESENVOLVIMENTO ECONOMICO SOCIAL	01
SETASC	TÉCNICO DESENVOLVIMENTO ECONOMICO SOCIAL	01
SINFRA	ANALISTA DE DESENVOLVIMENTO ECON SOCIAL	01
SINFRA	TECNICO DESENVOLVIMENTO ECONOMICO SOCIAL	01
SESP	ANALISTA DE DESENVOLVIMENTO ECON SOCIAL	01
SESP	ASSISTENTE SISTEMA PENITENCIÁRIO	01
SESP	ANALISTA ADMINISTRATIVO	02
SEPLAG	GESTOR GOVERNAMENTAL	02
SEPLAG	ANALISTA ADMINISTRATIVO	08
PGE	ANALISTA DA PROCURADORIA GERAL DO ESTADO	01
PGE	PROCURADOR DO ESTADO	01
SEMA	ANALISTA ADMINISTRATIVO	01
UNEMAT	TÉCNICO UNIVERSITÁRIO	01
CASA CIVIL	ANALISTA ADMINISTRATIVO	01
CASA CIVIL	ANALISTA DE DESENVOLVIMENTO ECON. E SOCIAL	01
MTI	TÉCNICO EM TI	06
	ANALISTA EM TI	31
	AGENTE TÉCNICO OPERACIONAL	04
	AGENTE ADMINISTRATIVO OPERACIONAL	04
	TÉCNICO ADM. E FINANCEIRO	09
	ANALISTA DESENVOLVEDOR	06
	ANALISTA ADM. FINANCEIRO	03
	TOTAL	92



Instituição  
**Governo do Estado de Mato Grosso**  
 Departamento  
**Secretaria de Estado de Gestão**

Página  
 1 / 53  
 Emissão  
 04-10-2021 12:35:12  
 Referência: SEAP1438P

**Demonstrativo de Rendimentos dos Servidores Públicos Estaduais**

Mes/Anc: 09/2021 Órgão: 9 Num. Folha: 1

Órgão: SECRETARIA DE ESTADO DE FAZENDA - SEFAZ

Nome do Servidor	Vínculo	Tipo de Vínculo	Cargo Efetivo	Comissão/Função	Redimentos	I.R.	C. Prev.	Líquido*
ABEL DOMINGOS PINHEIRO SIMOES	3	NOMEADO EFETIVO	ANALISTA ADMINISTRATIVO L 10052		16215,73	2809,25	2270,2	1136,28
ACYR SANTANA DE HOLLANDA	1	NOMEADO EFETIVO	AGENTE DE ADM.FAZEND LEI 9049/2008		16903,65	2606,21	2299,46	11997,98
ADAIR BAVARESCO	1	NOMEADO EFETIVO	FISCAL DE TRIBUTOS EST/LC363		25021,31	4996,04	3502,98	16522,29
ADALBERTO AIRES FAVERO	1	ESTAB. CONSTIT.	AGENTE DE TRIBUTOS EST/LC363		29399,01	6170,37	3610,4	19618,24
ADALTO MARTINS CARVALHO	1	NOMEADO EFETIVO	AGENTE DE ADM.FAZEND LEI 9049/2008		16846,18	3078,85	2299,46	11467,87
ADAO BATISTA DE SOUSA	1	NOMEADO EFETIVO	AGENTE DE ADM.FAZEND LEI 9049/2008		16846,18	3130,99	2299,46	11415,73
ADELINO DE SOUZA LELIS	1	NOMEADO EFETIVO	AGENTE DE TRIBUTOS EST/LC363		29534,32	6255,15	3627,02	19652,15
ADEMAR ANDREOLA	2	EXCLUSIVAM, COMISSAO		DGA-2	9375	1501,97	751,99	7121,04
ADEMIL CASSEMIRO DA SILVA	1	NOMEADO EFETIVO	AGENTE DE ADM.FAZEND LEI 9049/2008		16054,97	2875,5	2247,69	10931,78
ADENOR COELHO BORGES	1	NOMEADO EFETIVO	AGENTE DE ADM.FAZEND LEI 9049/2008		16347,76	2996,89	2288,68	11062,19
ADILSON DOS SANTOS LIMA	1	ESTAB. CONSTIT.	APOIO ADMINISTRATIVO L 10052		5773,91	816,9	808,34	4148,67
ADILSON GARCIA RUBIO	1	NOMEADO EFETIVO	FISCAL DE TRIBUTOS EST/LC363		32235,77	6754,4	4513	20968,37
ADILSON JOSE DA SILVA CAMPOS	1	NOMEADO EFETIVO	AGENTE DE TRIBUTOS EST/LC363	FUNÇÃO DGA 10 LC/266 S	30965,43	4187,69	3614,95	23162,79
ADILSON MIKUSKA	1	NOMEADO EFETIVO	FISCAL DE TRIBUTOS EST/LC363		31276,66	7431,11	4378,73	19466,82
ADILSON SOARES DA SILVA	1	NOMEADO EFETIVO	AGENTE DE ADM.FAZEND LEI 9049/2008		16424,72	2910,81	2299,46	11214,45
ADJAIR ROQUE DE ARRUDA	1	NOMEADO EFETIVO	FISCAL DE TRIBUTOS EST/LC363		31754,9	6640,68	4445,68	20668,54
ADMILSON BATISTA DA SILVA	15	NOMEADO EFETIVO	ANALISTA ADMINISTRATIVO L 10052		13358,66	2237,83	1870,21	9250,62
ADRIANA ROBERTA RICAS LEITE	1	NOMEADO EFETIVO	FISCAL DE TRIBUTOS EST/LC363		31276,66	6423,3	4378,73	20474,63
ADRIANA VIEIRA DE ANDRADE PEDERVA	1	NOMEADO EFETIVO	ANALISTA ADMINISTRATIVO L 10052		11507,32	2379,54	1611,02	7516,76
ADRIANE APARECIDA COMERLATO	1	NOMEADO EFETIVO	AGENTE DE ADM.FAZEND LEI 9049/2008		18724,18	3647,44	2299,46	12777,28
ADRIANE VANZELLA	1	NOMEADO EFETIVO	ANALISTA ADMINISTRATIVO L 10052		11507,32	1747,85	1611,02	8148,45
ADRIANO CESAR PASSARELI	2	NOMEADO EFETIVO	ANALISTA ADMINISTRATIVO L 10052		15622,08	3541,27	2187,09	9893,72

Ergon

SEAP: Sistema Estadual de Administração de Pessoas

Versão 6.8.2 6

OMTP01



Instituição  
**Governo do Estado de Mato Grosso**  
 Departamento  
**Secretaria de Estado de Gestão**

Página  
 2 / 53  
 Emissão  
 04-10-2021 12:35:12  
 Referência: SEAP1438P

**Demonstrativo de Rendimentos dos Servidores Públicos Estaduais**

Mes/Anc: 09/2021 Órgão: 9 Num. Folha: 1

Órgão: SECRETARIA DE ESTADO DE FAZENDA - SEFAZ

Nome do Servidor	Vínculo	Tipo de Vínculo	Cargo Efetivo	Comissão/Função	Redimentos	I.R.	C. Prev.	Líquido*
ADRIANO MOREIRA BAZILIO DE LIMA	2	NOMEADO EFETIVO	AGENTE DE ADM.FAZEND LEI 9049/2008	DGA-8 SERVIDOR	17999,72	3343,94	2299,46	12356,32
ADSON APARECIDO SANTOS	1	NOMEADO EFETIVO	AGENTE DE ADM.FAZEND LEI 9049/2008		16865,33	2927,71	2299,46	11638,16
ADYNEIA CAMPOS ARAUJO SILVA	1	NOMEADO EFETIVO	ANALISTA ADMINISTRATIVO L 10052		11507,32	1799,99	1611,02	8096,31
AGATHA FRANCIS SILVA DE SANTANA	1	NOMEADO EFETIVO	ANALISTA ADMINISTRATIVO L 10052	FUNÇÃO DGA 6 LC/266	15412,67	2743,64	2157,78	10511,25
AGOSTINHO HIDEAKI NOHAMA	1	NOMEADO EFETIVO	FISCAL DE TRIBUTOS EST/LC363		31754,9	4171,39	4445,68	23137,83
AGUINALDO SANTOS DA GAMA	1	NOMEADO EFETIVO	AGENTE DE TRIBUTOS EST/LC363		29399,01	6222,51	3610,4	19666,1
AILON RODRIGO OLIVEIRA LIMA	6	NOMEADO EFETIVO	ANALISTA ADMINISTRATIVO L 10052	DGA-3 SERVIDOR	21331,92	4071,37	2866,46	14274,09
AILON WANDERLEY FRAGA	1	NOMEADO EFETIVO	AGENTE DE TRIBUTOS EST/LC363		29927,33	6028,54	3675,28	20223,51
AILTON PARREIRA DE MENDONCA	1	NOMEADO EFETIVO	AGENTE DE TRIBUTOS EST/LC363		29399,01	6118,23	3610,4	19670,38
ALAIRCE PEREIRA DE MAGALHAES	16	EXCLUSIVAM, COMISSAO		DGA-4	5000	364,83	551,29	4083,88
ALBERTO ANTONIO CHAVES	1	NOMEADO EFETIVO	ANALISTA DESENV ECON SOCIAL L 10050		12198,49	2015,58	1707,79	8475,12
ALBERTO ANTONIO FUMES JUNIOR	1	NOMEADO EFETIVO	FISCAL DE TRIBUTOS EST/LC363		36748,77	7995,48	4513	24240,29
ALBERTO DA SILVA PEREIRA DOS SANTOS	1	NOMEADO EFETIVO	FISCAL DE TRIBUTOS EST/LC363		31754,9	5430,68	4445,68	21878,54
ALBERTO FERREIRA DE MORAIS	2	NOMEADO EFETIVO	FISCAL DE TRIBUTOS EST/LC363	FUNÇÃO DGA 6 LC/266	27221,31	5412,07	3810,98	17998,26
ALCILENE AUXILIADORA DE MORAES	1	NOMEADO EFETIVO	TECNICO ADMINISTRATIVO L 10052		5744,69	437,12	804,25	4503,32
ALCILEY MARIA LINO FRANCO	1	EXCLUSIVAM, COMISSAO		DGA-8	1750	0	141	1609
ALDEMIR FAUSTINO DOS SANTOS	1	NOMEADO EFETIVO	ANALISTA ADMINISTRATIVO L 10052		15622,08	2825,26	2187,09	10609,73
ALDO DO PRADO JUNIOR	1	NOMEADO EFETIVO	TECNICO ADMINISTRATIVO L 10052		5744,69	230,16	804,25	4710,28
ALESSANDRA CRISTINA RIBEIRO DE AMORIM	2	NOMEADO EFETIVO	FISCAL DE TRIBUTOS EST/LC363		25021,31	4943,91	3502,98	16574,42
ALESSANDRA MARIE HORIUCHI	1	NOMEADO EFETIVO	FISCAL DE TRIBUTOS EST/LC363		25403,89	5138,66	3556,54	16708,69
ALESSANDRO CLEMIR RODRIGUES MENDES	1	NOMEADO EFETIVO	ANALISTA ADMINISTRATIVO L 10052		15622,08	2720,99	2187,09	10714
ALESSANDRO MARTINHO DE SOUZA JUNIOR	3	NOMEADO EFETIVO	ANALISTA ADMINISTRATIVO L 10052	DGA-8 SERVIDOR	13082,32	2719,94	1831,52	8530,86

Ergon

SEAP: Sistema Estadual de Administração de Pessoas

Versão 6.8.2 6

OMTP01



Instituição  
**Governo do Estado de Mato Grosso**  
 Departamento  
**Secretaria de Estado de Gestão**

Página  
 3 / 53  
 Emissão  
 04-10-2021 12:35:12  
 Referência: SEAP1438P

**Demonstrativo de Rendimentos dos Servidores Públicos Estaduais**

Mes/Ano: 09/2021 Órgão: 9 Num. Folha: 1

Órgão: SECRETARIA DE ESTADO DE FAZENDA - SEFAZ

Nome do Servidor	Vínculo	Tipo de Vínculo	Cargo Efetivo	Comissão/Função	Redimentos	I.R.	C. Prev.	Líquido*
ALESSANDRO PERACCHIA MACHADO	1	NOMEADO EFETIVO	FISCAL DE TRIBUTOS EST/LC363		23108,45	4595,79	3235,18	15277,48
ALEX LUCHESINEVES RAMOS	4	NOMEADO EFETIVO	ANALISTA ADMINISTRATIVO L 10052		11944,59	1955,54	1672,24	8316,81
ALEX SEBASTIAO DA SILVA	3	NOMEADO EFETIVO	FISCAL DE TRIBUTOS EST/LC363		33389,86	8348,41	4674,57	20366,88
ALEXANDER SILVA ORTIZ	1	NOMEADO EFETIVO	ANALISTA ADMINISTRATIVO L 10052		15622,08	2773,13	2187,09	10661,86
ALEXANDRE DE FREITAS	2	NOMEADO EFETIVO	FISCAL DE TRIBUTOS EST/LC363		31276,66	6423,3	4378,73	20474,63
ALEXANDRE MEZARI	1	NOMEADO EFETIVO	ANALISTA ADMINISTRATIVO L 10052		11507,32	1747,85	1611,02	8148,45
ALEXANDRE PAULINO MONEA	2	NOMEADO EFETIVO	FISCAL DE TRIBUTOS EST/LC363		32235,77	6754,4	4513	20968,37
ALEXANDRE SANTOS MICHILES FILHO	1	EXCLUSIVAM, COMISSAO		DGA-4	5000	364,83	551,29	4083,88
ALEXSANDER JONNATHAN LUIZ DE CARVALH	4	EXCLUSIVAM, COMISSAO		DGA-6	2750	22,53	356,07	2371,4
ALEXSANDRO FONTES MEIRA E SILVA	1	NOMEADO EFETIVO	TECNICO ADMINISTRATIVO L 10052		8339,05	998,55	1167,46	6173,04
ALFREDO MENEZES DE MATTOS JUNIOR	1	NOMEADO EFETIVO	FISCAL DE TRIBUTOS EST/LC363		25021,31	5048,18	3502,98	16470,15
ALICE RODRIGUES DA SILVA	1	NOMEADO EFETIVO	AGENTE DE ADM. FAZEND LEI 9049/2008		18724,18	3647,44	2299,46	12777,28
ALISSON NERES SOUSA	1	NOMEADO EFETIVO	FISCAL DE TRIBUTOS EST/LC363		25403,89	5086,52	3556,54	16760,83
ALZINO BERNARDES DA SILVA	1	NOMEADO EFETIVO	AGENTE DE TRIBUTOS EST/LC363		25788,61	5229,65	3610,4	16948,56
AMANDA MALDONADO DE BARROS	1	NOMEADO EFETIVO	ANALISTA ADMINISTRATIVO L 10052		11507,32	1852,12	1611,02	8044,18
AMARILDO BATISTA URIZZE	2	NOMEADO EFETIVO	AGENTE DE ADM. FAZEND LEI 9049/2008		16865,33	3136,25	2299,46	11429,62
AMAURI QUIRINO DAS NEVES	1	NOMEADO EFETIVO	FISCAL DE TRIBUTOS EST/LC363		25021,31	5048,18	3502,98	16470,15
AMILTON BUTZKE	2	NOMEADO EFETIVO	ANALISTA ADMINISTRATIVO L 10052		11944,59	1955,54	1672,24	8316,81
ANA CAROLINA CARVALHO GOMES	1	NOMEADO EFETIVO	ANALISTA ADMINISTRATIVO L 10052		11716,56	1901,61	1640,31	8174,64
ANA CRISTINA DE ANDRADE	5	EXCLUSIVAM, COMISSAO		DGA-5	3500	119,01	341,29	3039,7
ANA LUCIA VIEIRA ESTRELA	3	NOMEADO EFETIVO	FISCAL DE TRIBUTOS EST/LC363		31276,66	7483,25	4378,73	19414,68
ANA MARIA APARECIDA COSTA PEREIRA	2	NOMEADO EFETIVO	FISCAL DE TRIBUTOS EST/LC363		36748,77	7995,48	4513	24240,29

Ergon

SEAP: Sistema Estadual de Administração de Pessoas

Versão 6.8.2 6

OMTP01



Instituição  
**Governo do Estado de Mato Grosso**  
 Departamento  
**Secretaria de Estado de Gestão**

Página  
 4 / 53  
 Emissão  
 04-10-2021 12:35:12  
 Referência: SEAP1438P

**Demonstrativo de Rendimentos dos Servidores Públicos Estaduais**

Mes/Ano: 09/2021 Órgão: 9 Num. Folha: 1

Órgão: SECRETARIA DE ESTADO DE FAZENDA - SEFAZ

Nome do Servidor	Vínculo	Tipo de Vínculo	Cargo Efetivo	Comissão/Função	Redimentos	I.R.	C. Prev.	Líquido*
ANA MARIA CAMILO	1	NOMEADO EFETIVO	FISCAL DE TRIBUTOS EST/LC363		36200,58	9318,67	4445,68	22436,23
ANA PAULA DE LIMA FLORENCIO	4	EXCLUSIVAM, COMISSAO			1686,67	0	135,3	1551,37
ANA PAULA GONCALVES DE SIQUEIRA	1	NOMEADO EFETIVO	ANALISTA ADMINISTRATIVO L 10052		12398,5	2820,57	1735,79	7842,14
ANA PAULA MARTINS PORTO	1	EXCLUSIVAM, COMISSAO		DGA-4	5000	279,51	551,29	4169,2
ANA PAULA MIRA GLIA DO VAL	1	NOMEADO EFETIVO	FISCAL DE TRIBUTOS EST/LC363		25788,61	5965,5	3610,4	16212,71
ANA ROSA BARBOSA DA SILVA	1	NOMEADO EFETIVO	AGENTE DE ADM. FAZEND LEI 9049/2008		16347,76	2892,61	2288,68	11166,47
ANACLETO ANTUNES DE MAGALHAES	2	NOMEADO EFETIVO	FISCAL DE TRIBUTOS EST/LC363		25403,39	5138,54	3556,47	16708,38
ANDERSON CESCON DE MORAIS	1	NOMEADO EFETIVO	ANALISTA ADMINISTRATIVO L 10052		12297,23	2052,3	1721,61	8523,32
ANDERSON SANTOS PEREIRA	1	NOMEADO EFETIVO	TECNICO ADMINISTRATIVO L 10052		8339,05	1102,83	1167,46	6068,76
ANDRE ARTUR FERREIRA DE ALMEIDA	1	NOMEADO EFETIVO	FISCAL DE TRIBUTOS EST/LC363		32235,77	6650,13	4513	21072,64
ANDRE CARPINETTI PINTO	1	NOMEADO EFETIVO	FISCAL DE TRIBUTOS EST/LC363		25021,31	5048,18	3502,98	16470,15
ANDRE CEZAR FONSECA GEAROLA	1	NOMEADO EFETIVO	AGENTE DE ADM. FAZEND LEI 9049/2008	DGA-8 SERVIDOR	17922,76	2691,2	2288,68	12942,88
ANDRE DA MOTA FERNANDES	1	NOMEADO EFETIVO	FISCAL DE TRIBUTOS EST/LC363		23491	3563,81	3288,74	16638,45
ANDRE LUIS BENTO GONCALVES	1	NOMEADO EFETIVO	FISCAL DE TRIBUTOS EST/LC363		32235,77	6754,4	4513	20968,37
ANDRE LUIS DE AMORIM PRATA	1	NOMEADO EFETIVO	FISCAL DE TRIBUTOS EST/LC363		25021,31	5048,18	3502,98	16470,15
ANDRE LUIS SANTANA PIRES	1	NOMEADO EFETIVO	FISCAL DE TRIBUTOS EST/LC363		25403,89	4982,25	3556,54	16865,1
ANDRE LUIZ DAVID	1	NOMEADO EFETIVO	ANALISTA ADMINISTRATIVO L 10052	DGA-8 SERVIDOR	17197,08	3093,48	2407,59	11696,01
ANDRE LUIZ DE SIQUEIRA ARRUDA	2	NOMEADO EFETIVO	ANALISTA ADMINISTRATIVO L 10052	DGA-8 SERVIDOR	17197,08	3093,48	2407,59	11696,01
ANDRE SOUZA BORGES NETO	1	NOMEADO EFETIVO	AGENTE DE TRIBUTOS EST/LC363		25788,61	5229,65	3610,4	16948,56
ANDREA ANGELA VICARI WEISSHEIMER	2	NOMEADO EFETIVO	FISCAL DE TRIBUTOS EST/LC363		31276,66	7378,97	4378,73	19518,96
ANDREA MARTINS MONTEIRO DA SILVA	2	NOMEADO EFETIVO	FISCAL DE TRIBUTOS EST/LC363		29363,79	6023,04	4110,93	19229,82
ANESIA CRISTINA BATISTA	3	NOMEADO EFETIVO	FISCAL DE TRIBUTOS EST/LC363	DGA-2 SERVIDOR	35448,05	7409,83	4962,72	23075,5

Ergon

SEAP: Sistema Estadual de Administração de Pessoas

Versão 6.8.2 6

OMTP01



Instituição  
**Governo do Estado de Mato Grosso**  
 Departamento  
**Secretaria de Estado de Gestão**

Página  
 5 / 53  
 Emissão  
 04-10-2021 12:35:12  
 Referência: SEAP1438P

**Demonstrativo de Rendimentos dos Servidores Públicos Estaduais**

Mes/Ano: 09/2021 Órgão: 9 Num. Folha: 1

Órgão: SECRETARIA DE ESTADO DE FAZENDA - SEFAZ

Nome do Servidor	Vínculo	Tipo de Vínculo	Cargo Efetivo	Comissão/Função	Redimentos	I.R.	C. Prev.	Líquido*
ANGELICA AULER GALVAO DE BARROS	3	NOMEADO EFETIVO	ANALISTA ADMINISTRATIVO L 10052		16215,73	3656,74	2270,2	10288,79
ANGELICA WANDERMUREM SCHEIDEGGER	1	NOMEADO EFETIVO	ANALISTA ADMINISTRATIVO L 10052	FUNÇÃO DGA 3 LC/266	23234,63	4646,92	3265,44	15412,27
ANIELO FERNANDES	1	NOMEADO EFETIVO	FISCAL DE TRIBUTOS EST/LC363		26134,25	5311,39	3658,79	17164,07
ANTONIO AFFONSO XAVIER DE SERPA PINTO	1	NOMEADO EFETIVO	FISCAL DE TRIBUTOS EST/LC363		26530,03	5404,99	3714,2	17410,84
ANTONIO ALVES DA SILVA	1	NOMEADO EFETIVO	FISCAL DE TRIBUTOS EST/LC363		36748,77	7891,2	4513	24344,57
ANTONIO AUGUSTO MINIKOSKI CARVALHO	1	NOMEADO EFETIVO	ANALISTA ADMINISTRATIVO L 10052		15050,19	2533,6	2107,02	10409,57
ANTONIO BERTAO	1	NOMEADO EFETIVO	AGENTE DE TRIBUTOS EST/LC363		30279,15	6459,98	3627,02	20192,15
ANTONIO CARLOS ANDRADE BECKER	1	NOMEADO EFETIVO	FISCAL DE TRIBUTOS EST/LC363		23873,58	4620,33	3342,3	15910,95
ANTONIO CARLOS DE OLIVEIRA	1	NOMEADO EFETIVO	ANALISTA ADMINISTRATIVO L 10052		14393,26	2482,51	2015,05	9885,7
ANTONIO CARLOS PRUDENCIO DE OLIVEIRA	1	NOMEADO EFETIVO	ANALISTA ADMINISTRATIVO L 10052		11507,32	1895,71	1611,02	8200,59
ANTONIO JOELCIO FERNANDES BARBOSA	1	NOMEADO EFETIVO	AGENTE DE ADM. FAZEND LEI 9049/2008		16788,71	2609,3	2299,46	11879,95
ANTONIO JORGE DE SA GEIGER	1	NOMEADO EFETIVO	AGENTE DE ADM. FAZEND LEI 9049/2008	DGA-8 SERVIDOR	17999,72	2106,46	2299,46	13583,8
ANTONIO MARCOS ALVES PINTO	2	NOMEADO EFETIVO	ANALISTA ADMINISTRATIVO L 10052	FUNÇÃO DGA 6 LC/266	14598,5	2531,05	2043,79	10023,66
ANTONIO MARCOS PEREIRA DE OLIVEIRA	1	NOMEADO EFETIVO	ANALISTA ADMINISTRATIVO L 10052		11507,32	1852,12	1611,02	8044,18
ANTONIO NUNES DE CASTRO JUNIOR	1	NOMEADO EFETIVO	AGENTE DE TRIBUTOS EST/LC363		25788,61	5229,65	3610,4	16948,56
ANTONIO SERGIO DE MORAIS	2	NOMEADO EFETIVO	ANALISTA ADMINISTRATIVO L 10052	FUNÇÃO DGA 6 LC/266	17095,73	3173,78	2393,4	11528,55
ANTONIO SERGIO TENUTA	1	NOMEADO EFETIVO	AGENTE DE TRIBUTOS EST/LC363		30140,43	8790,35	3610,4	17739,68
ANTONIO XAVIER MEIRA	1	NOMEADO EFETIVO	AGENTE DE ADM. FAZEND LEI 9049/2008		16903,65	3146,79	2299,46	11457,4
APARECIDA MARIA DE FRANCA SOARES	1	NOMEADO EFETIVO	AGENTE DE ADM. FAZEND LEI 9049/2008		16347,76	2966,89	2288,68	11062,19
APARECIDO VALDIR DE OLIVEIRA	1	NOMEADO EFETIVO	AGENTE DE TRIBUTOS EST/LC363		29399,01	5768,76	3610,4	20019,85
AQUINO RAMOS DE SIQUEIRA	1	ESTAB. CONSTIT.	TECNICO ADMINISTRATIVO L 10052		12342,47	1951,58	1515,74	8875,15
ARLETE DE SOUZA SANTOS	1	NOMEADO EFETIVO	ANALISTA ADMINISTRATIVO L 10052		11507,32	1852,12	1611,02	8044,18

Ergon

SEAP: Sistema Estadual de Administração de Pessoas

Versão 6.8.2 6

OMTIP01



Instituição  
**Governo do Estado de Mato Grosso**  
 Departamento  
**Secretaria de Estado de Gestão**

Página  
 6 / 53  
 Emissão  
 04-10-2021 12:35:12  
 Referência: SEAP1438P

**Demonstrativo de Rendimentos dos Servidores Públicos Estaduais**

Mes/Ano: 09/2021 Órgão: 9 Num. Folha: 1

Órgão: SECRETARIA DE ESTADO DE FAZENDA - SEFAZ

Nome do Servidor	Vínculo	Tipo de Vínculo	Cargo Efetivo	Comissão/Função	Redimentos	I.R.	C. Prev.	Líquido*
ARMANDO MAHMOUD ARAUJO ABDALLAH	1	NOMEADO EFETIVO	FISCAL DE TRIBUTOS EST/LC363		25403,89	5138,66	3556,54	16708,69
ARNILDO CAMPONOGARA	1	NOMEADO EFETIVO	AGENTE DE ADM. FAZEND LEI 9049/2008		17999,72	4901,67	2299,46	10798,59
AROLD VANDER TEIXEIRA DA SILVA	1	NOMEADO EFETIVO	ANALISTA ADMINISTRATIVO L 10052		11507,32	1747,85	1611,02	8148,45
ARQUIMEDES DAVID DE RESENDE	1	NOMEADO EFETIVO	AGENTE DE TRIBUTOS EST/LC363		29399,01	6118,23	3610,4	19670,38
ARTHUR DA SILVEIRA BRASIL JUNIOR	1	NOMEADO EFETIVO	FISCAL DE TRIBUTOS EST/LC363		25021,31	6194,99	3502,98	15323,34
ARY MARTINS	1	NOMEADO EFETIVO	AGENTE DE TRIBUTOS EST/LC363		30025,57	7402,11	3887,35	18936,11
AUDRIANO VICENTIN	1	CONTRAT TEMPORARIO	ANALISTA DESENV ECON SOCIAL L 10050		10000	1569,57	751,99	7678,44
AUGUSTA ALBUQUERQUE LOUZADA SILVA	1	NOMEADO EFETIVO	TECNICO ADMINISTRATIVO L 10052		12342,47	2055,85	1515,74	8770,88
AUGUSTO CESAR GONCALVES NEVES	1	NOMEADO EFETIVO	FISCAL DE TRIBUTOS EST/LC363		25403,89	5138,66	3556,54	16708,69
AUGUSTO PAVINIDOURADO	1	NOMEADO EFETIVO	FISCAL DE TRIBUTOS EST/LC363		25403,89	5138,66	3556,54	16708,69
AURO UEITE	1	NOMEADO EFETIVO	AGENTE DE TRIBUTOS EST/LC363		26594,5	5451,27	3610,4	17532,83
AUXILIADORA DE ARAUJO CONCEICAO	2	NOMEADO EFETIVO	ANALISTA ADMINISTRATIVO L 10052	FUNÇÃO DGA 3 LC/266	20715,73	3925,64	2900,2	13889,89
BEATRIZ HELENA CANAVARROS MONACO	7	EXCLUSIVAM. COMISSAO		DGA-4	5000	364,83	551,29	4083,88
BENEDITA SAMIRA DUQUE	1	NOMEADO EFETIVO	AGENTE DE TRIBUTOS EST/LC363		29534,32	6255,15	3627,02	19652,15
BENEDITO JUVENAL SANTOS	2	EXCLUSIVAM. COMISSAO		DGA-6	2750	44,89	247,4	2457,71
BENEDITO PEDRO POUSO CURVO	1	NOMEADO EFETIVO	FISCAL DE TRIBUTOS EST/LC363		33057,9	6948,84	4628,1	21480,96
BENEDITO SATURNINO DA SILVA NETO	2	NOMEADO EFETIVO	ANALISTA ADMINISTRATIVO L 10052		11507,32	2327,4	1611,02	7568,9
BERALDO DE FIGUEIREDO COSTA	1	NOMEADO EFETIVO	AGENTE DE TRIBUTOS EST/LC363	FUNÇÃO DGA 10 LC/266 S	27151,07	5604,32	3610,4	17936,35
BERNARDINA JOVANIL DA ROCHA	1	NOMEADO EFETIVO	AGENTE DE TRIBUTOS EST/LC363	CHEFE DE UNID II - DGA-	32199,01	6940,37	3610,4	21648,24
BETHANIA ALVES DE SENA	2	NOMEADO EFETIVO	TECNICO ADMINISTRATIVO L 10052		8339,05	946,42	1167,46	6225,17
BRUNA LUISE DA SILVA	2	NOMEADO EFETIVO	ANALISTA ADMINISTRATIVO L 10052		15622,08	5637,17	2187,09	7797,82
BRUNO LINCOLN GUIMARAES TEIXEIRA	1	NOMEADO EFETIVO	FISCAL DE TRIBUTOS EST/LC363		29363,79	6023,04	4110,93	19229,82

Ergon

SEAP: Sistema Estadual de Administração de Pessoas

Versão 6.8.2 6

OMTIP01



Instituição  
**Governo do Estado de Mato Grosso**  
 Departamento  
**Secretaria de Estado de Gestão**

Página  
 7 / 53  
 Emissão  
 04-10-2021 12:35:12  
 Referência: SEAP1438P

**Demonstrativo de Rendimentos dos Servidores Públicos Estaduais**

Mes/Anc: 09/2021 Órgão: 9 Num. Folha: 1

Órgão: SECRETARIA DE ESTADO DE FAZENDA - SEFAZ

Nome do Servidor	Vínculo	Tipo de Vínculo	Cargo Efetivo	Comissão/Função	Redimentos	I.R.	C. Prev.	Líquido*
BRUNO MARCAL PINTO DE SOUZA	2	EXCLUSIVAM.COMISSAO		DGA-4 SERVIDOR	4000	183,51	411,29	3405,2
BRUNO MOREIRA QUEIROZ	1	NOMEADO EFETIVO	ANALISTA ADMINISTRATIVO L 10052		11507,32	1852,12	1611,02	8044,18
BRUNO QUELHAS NUNES	1	NOMEADO EFETIVO	FISCAL DE TRIBUTOS EST/LC363		25021,31	4943,91	3502,98	16574,42
BRUNO ROBERTO PEREIRA DE BRITO LUZ	1	NOMEADO EFETIVO	AGENTE DE TRIBUTOS EST/LC363		29399,01	4638,54	3610,4	21150,07
CAJO MARCOS DE OLIVEIRA LEAL	1	NOMEADO EFETIVO	FISCAL DE TRIBUTOS EST/LC363		25403,89	5034,39	3556,54	16812,96
CAMILI DAL PAI	2	NOMEADO EFETIVO	ANALISTA ADMINISTRATIVO L 10052	DGA-8 SERVIDOR	13082,32	2224,61	1831,52	9026,19
CARLA CINTRA	1	NOMEADO EFETIVO	ANALISTA ADMINISTRATIVO L 10052		17197,08	3041,34	2407,59	11748,15
CARLA DO AMARAL BARROS	1	NOMEADO EFETIVO	TECNICO ADMINISTRATIVO L 10052	DGA-8 SERVIDOR	9914,05	1475,31	1387,96	7050,78
CARLA HARUE KOBAYASHI	1	NOMEADO EFETIVO	FISCAL DE TRIBUTOS EST/LC363	DGA-8 SERVIDOR	26978,89	5406,87	3777,04	17794,98
CARLA LUISA GIRARDI	1	NOMEADO EFETIVO	AGENTE DE ADM.FAZEND LEI 9049/2008		17871,95	4758,17	2288,68	10825,1
CARLA ROSANE DA SILVA RODRIGUES	1	NOMEADO EFETIVO	ANALISTA ADMINISTRATIVO L 10052		8527,71	1095,31	1193,87	6238,53
CARLAN DA SILVA VILELA	1	NOMEADO EFETIVO	FISCAL DE TRIBUTOS EST/LC363		26134,25	7535,81	3658,79	14939,65
CARLOS ALBERTO COSTA PEREIRA	2	NOMEADO EFETIVO	FISCAL DE TRIBUTOS EST/LC363		31276,66	6527,57	4378,73	20370,36
CARLOS ALBERTO DIAS CARDOSO	1	NOMEADO EFETIVO	AGENTE DE ADM.FAZEND LEI 9049/2008		16903,65	3146,79	2299,46	11457,4
CARLOS ALBERTO EITARO OSHIRO	1	NOMEADO EFETIVO	FISCAL DE TRIBUTOS EST/LC363		25021,31	6090,72	3502,98	15427,61
CARLOS ALBERTO SOUZA MIRANDA	1	NOMEADO EFETIVO	AGENTE DE TRIBUTOS EST/LC363	FUNÇÃO DGA 10 LC/266 S	27317,03	5493,55	3610,4	18213,08
CARLOS ALBERTO VICTOR TEIXEIRA FILHO	1	NOMEADO EFETIVO	FISCAL DE TRIBUTOS EST/LC363		25021,31	4891,77	3502,98	16626,56
CARLOS ANTONIO COSTA GUEDES	1	NOMEADO EFETIVO	AGENTE DE TRIBUTOS EST/LC363		29436,08	6231,45	3614,95	19589,68
CARLOS ANTONIO DA ROCHA	2	NOMEADO EFETIVO	FISCAL DE TRIBUTOS EST/LC363		32235,77	6754,4	4513	20968,37
CARLOS DA COSTA SILVA	1	NOMEADO EFETIVO	AGENTE DE TRIBUTOS EST/LC363		30669,66	6533,23	3651,14	20385,29
CARLOS DANIEL OLIVEIRA BARAO	2	NOMEADO EFETIVO	FISCAL DE TRIBUTOS EST/LC363		25403,89	5086,52	3556,54	16760,83
CARLOS DE ALMEIDA COUTO NETO	1	NOMEADO EFETIVO	AGENTE DE TRIBUTOS EST/LC363	FUNÇÃO DGA 10 LC/266 S	30927,43	4508,42	3610,4	22808,61

Ergon

SEAP: Sistema Estadual de Administração de Pessoas

Versão 6.8.2 6

OMTP01



Instituição  
**Governo do Estado de Mato Grosso**  
 Departamento  
**Secretaria de Estado de Gestão**

Página  
 8 / 53  
 Emissão  
 04-10-2021 12:35:12  
 Referência: SEAP1438P

**Demonstrativo de Rendimentos dos Servidores Públicos Estaduais**

Mes/Anc: 09/2021 Órgão: 9 Num. Folha: 1

Órgão: SECRETARIA DE ESTADO DE FAZENDA - SEFAZ

Nome do Servidor	Vínculo	Tipo de Vínculo	Cargo Efetivo	Comissão/Função	Redimentos	I.R.	C. Prev.	Líquido*
CARLOS DIODATO DOS SANTOS	1	NOMEADO EFETIVO	FISCAL DE TRIBUTOS EST/LC363		31754,9	6640,68	4445,68	20668,54
CARLOS EDUARDO DA SILVA PIRES DE CAMAR	1	EXCLUSIVAM.COMISSAO		DGA-4	5000	364,83	551,29	4083,88
CARLOS EDUARDO JANZ	4	EXCLUSIVAM.COMISSAO		DGA-6	2750	44,89	247,4	2457,71
CARLOS EDUARDO MATEUS RODRIGUES	1	NOMEADO EFETIVO	FISCAL DE TRIBUTOS EST/LC363		25403,89	5138,66	3556,54	16708,69
CARLOS EDUARDO PREDEBON	1	NOMEADO EFETIVO	FISCAL DE TRIBUTOS EST/LC363		25021,31	5048,18	3502,98	16470,15
CARLOS FERNANDO SCHONARTH	1	NOMEADO EFETIVO	ANALISTA ADMINISTRATIVO L 10052	FUNÇÃO DGA 6 LC/266	13707,32	2320,29	1919,02	9468,01
CARLOS GODOY	1	NOMEADO EFETIVO	AGENTE DE TRIBUTOS EST/LC363		30204,9	6287,72	3610,4	20306,78
CARLOS HENRY DANTAS DE SOUSA	1	NOMEADO EFETIVO	FISCAL DE TRIBUTOS EST/LC363		31754,9	7610,96	4445,68	19698,26
CARLOS MAGNO	1	ESTAB.CONSTIT.	AGENTE DE TRIBUTOS EST/LC363		30204,9	6444,13	3610,4	20150,37
CARLOS MARINO SOARES DA SILVA	1	NOMEADO EFETIVO	AGENTE DE TRIBUTOS EST/LC363		25788,61	5229,65	3610,4	16948,56
CARLOS RICHARD PIRES CAMARGO	1	NOMEADO EFETIVO	ANALISTA ADMINISTRATIVO L 10052		15622,08	2720,99	2187,09	10714
CARLOS YOSHITARO DIAS SUZUKI	1	NOMEADO EFETIVO	FISCAL DE TRIBUTOS EST/LC363		25848,46	5191,66	3618,78	17038,02
CAROLINA GANDARA BRUMATTIKIMURA	1	NOMEADO EFETIVO	ANALISTA ADMINISTRATIVO L 10052		11507,32	1852,12	1611,02	8044,18
CAROLINE PEREGRINO PEDREIRA SILVA	1	NOMEADO EFETIVO	ANALISTA ADMINISTRATIVO L 10052		11507,32	1747,85	1611,02	8148,45
CASSIA DOS SANTOS CHAVES	1	NOMEADO EFETIVO	ANALISTA ADMINISTRATIVO L 10052		11944,59	2503	1672,24	7769,35
CASSIO AUGUSTO DE MELLO	1	NOMEADO EFETIVO	ANALISTA ADMINISTRATIVO L 10052		17471,54	3210,52	2446,01	11815,01
CELIA APARECIDA DE SOUZA CUNHA	1	NOMEADO EFETIVO	AGENTE DE ADM.FAZEND LEI 9049/2008	DGA-8 SERVIDOR	20299,18	4080,56	2299,46	13919,16
CELIA GARCIA BARBOSA	1	NOMEADO EFETIVO	ANALISTA ADMINISTRATIVO L 10052		11507,32	2379,54	1611,02	7516,76
CELIO ANTONIO DA SILVA	1	NOMEADO EFETIVO	AGENTE DE TRIBUTOS EST/LC363		30140,43	6426,4	3610,4	20103,63
CELIO CAVALCANTE	1	NOMEADO EFETIVO	AGENTE DE ADM.FAZEND LEI 9049/2008	DGA-8 SERVIDOR	17922,76	3377,87	2288,68	12256,21
CELIO JOSE MONTEIRO DE MORAES	2	NOMEADO EFETIVO	ANALISTA ADMINISTRATIVO L 10052		18135,45	3315,4	2538,96	12281,09
CELSON BENEDITO BATISTA DE ALMEIDA	1	NOMEADO EFETIVO	AGENTE DE TRIBUTOS EST/LC363		30186,51	6386,93	3610,4	20189,18

Ergon

SEAP: Sistema Estadual de Administração de Pessoas

Versão 6.8.2 6

OMTP01





Instituição  
**Governo do Estado de Mato Grosso**  
 Departamento  
**Secretaria de Estado de Gestão**

Página  
 9 / 53  
 Emissão  
 04-10-2021 12:35:12  
 Referência: SEAP1438P

**Demonstrativo de Rendimentos dos Servidores Públicos Estaduais**

Mes/Ano: 09/2021 Órgão: 9 Num. Folha: 1

Órgão: SECRETARIA DE ESTADO DE FAZENDA - SEFAZ

Nome do Servidor	Vínculo	Tipo de Vínculo	Cargo Efetivo	Comissão/Função	Redimentos	I.R.	C. Prev.	Líquido*
CELSE DE LIMA BRAGA	2	NOMEADO EFETIVO	FISCAL DE TRIBUTOS EST/LC363		36748,77	7943,34	4513	24292,43
CELSE DE MORAES	1	NOMEADO EFETIVO	AGENTE DE TRIBUTOS EST/LC363		25788,61	3992,15	3610,4	18186,06
CELSE JOSE DE CARVALHO MIGUEIS	1	NOMEADO EFETIVO	AGENTE DE TRIBUTOS EST/LC363		29436,08	6231,45	3614,95	19589,68
CESAR AUGUSTO CARVALHO DE LIMA	1	NOMEADO EFETIVO	AGENTE DE ADM. FAZEND LEI 9049/2008		16865,33	3136,25	2299,46	11429,62
CESAR HENRIQUE RUIVO GATTI	1	NOMEADO EFETIVO	FISCAL DE TRIBUTOS EST/LC363		25403,89	5914,89	3556,54	15932,46
CESAR PAULO LIRA	1	NOMEADO EFETIVO	AGENTE DE TRIBUTOS EST/LC363		30000,86	6367,69	3684,31	19948,86
CEZARINO MARTINS DA HORA	3	NOMEADO EFETIVO	FISCAL DE TRIBUTOS EST/LC363		27653,39	5514,26	3871,47	18267,66
CINTHIA BARRETO BORGES	1	NOMEADO EFETIVO	FISCAL DE TRIBUTOS EST/LC363		37267,19	8120,53	4576,67	24569,99
CLARICE ALVES RODRIGUES SALES	1	NOMEADO EFETIVO	AGENTE DE ADM. FAZEND LEI 9049/2008		16424,72	2910,81	2299,46	11214,45
CLARYSSA AMORIM DE ARRUDA	2	EXCLUSIVAM. COMISSAO		DGA-8	1750	0	141	1609
CLAUDENIR MATOS FARDIN	1	NOMEADO EFETIVO	AGENTE DE ADM. FAZEND LEI 9049/2008		18724,18	3543,16	2299,46	12881,56
CLAUDETE PEREIRA DE PINHO FERAZ	1	NOMEADO EFETIVO	ANALISTA ADMINISTRATIVO L 10052		15622,08	2720,99	2187,09	10714
CLAUDETE SCHURING MIRANDA	1	NOMEADO EFETIVO	ANALISTA ADMINISTRATIVO L 10052		14940,17	2863,99	2091,62	10184,56
CLAUDIA ALESSANDRA XAVIER RIBEIRO	1	NOMEADO EFETIVO	ANALISTA DESENV ECON SOCIAL L 10050		11507,32	1799,99	1611,02	8096,31
CLAUDIA CRUZ NUNES HARTMANN	1	NOMEADO EFETIVO	AGENTE DE ADM. FAZEND LEI 9049/2008		16424,72	2858,67	2299,46	11266,59
CLAUDIA RODRIGUES DA FONSECA	1	NOMEADO EFETIVO	ANALISTA ADMINISTRATIVO L 10052	FUNÇÃO DGA 6 LC/266	17822,08	3241,29	2495,09	12085,7
CLAUDIANE DEZOTI	9	NOMEADO EFETIVO	ANALISTA ADMINISTRATIVO L 10052	DGA-4 SERVIDOR	16398,5	3008,89	2295,79	11093,82
CLAUDIO BEZERRA BOHRER	1	NOMEADO EFETIVO	FISCAL DE TRIBUTOS EST/LC363		25403,89	5914,89	3556,54	15932,46
CLAUDIO DELGADO BARROSO	1	NOMEADO EFETIVO	FISCAL DE TRIBUTOS EST/LC363		36748,77	7786,93	4513	24448,84
CLAUDIO FARIAS DE MIRANDA	1	NOMEADO EFETIVO	FISCAL DE TRIBUTOS EST/LC363		25403,89	4982,25	3556,54	16865,1
CLAUDIO VITORAZI	2	NOMEADO EFETIVO	FISCAL DE TRIBUTOS EST/LC363		32235,77	3861,56	4513	23861,21
CLEBER MADRUGA DE LUCENA	1	NOMEADO EFETIVO	AGENTE DE ADM. FAZEND LEI 9049/2008		16865,33	3136,25	2299,46	11429,62

Ergon

 SEAP: Sistema Estadual de Administração de Pessoas  
 OMTF01

Versão 6.8.2 6



Instituição  
**Governo do Estado de Mato Grosso**  
 Departamento  
**Secretaria de Estado de Gestão**

Página  
 10 / 53  
 Emissão  
 04-10-2021 12:35:12  
 Referência: SEAP1438P

**Demonstrativo de Rendimentos dos Servidores Públicos Estaduais**

Mes/Ano: 09/2021 Órgão: 9 Num. Folha: 1

Órgão: SECRETARIA DE ESTADO DE FAZENDA - SEFAZ

Nome do Servidor	Vínculo	Tipo de Vínculo	Cargo Efetivo	Comissão/Função	Redimentos	I.R.	C. Prev.	Líquido*
CLEBER OURIVES DE FIGUEIREDO	5	NOMEADO EFETIVO	ANALISTA ADMINISTRATIVO L 10052		14940,17	2507,58	2091,62	10340,97
CLEBER ZAMBONI SARTOR	1	NOMEADO EFETIVO	ANALISTA ADMINISTRATIVO L 10052		15622,08	2825,26	2187,09	10609,73
CLEDSON GONZAGA DE FREITAS	1	NOMEADO EFETIVO	ANALISTA ADMINISTRATIVO L 10052	FUNÇÃO DGA 6 LC/266	13707,32	1819,98	1919,02	9968,32
CLEIDE DE FATIMA REBELLO SANTOS	9	NOMEADO EFETIVO	TECNICO ADMINISTRATIVO L 10052		8339,05	1102,83	1167,46	6088,76
CLEIDE GOMES GRANJA	1	NOMEADO EFETIVO	AGENTE DE ADM. FAZEND LEI 9049/2008		16949,72	3159,46	2299,46	11490,8
CLEIDES CASEMIRO RODRIGUES	1	NOMEADO EFETIVO	AGENTE DE ADM. FAZEND LEI 9049/2008		18724,18	3438,89	2299,46	12885,83
CLEIDIANY DIAS DOS SANTOS	1	NOMEADO EFETIVO	ANALISTA ADMINISTRATIVO L 10052		11507,32	1852,12	1611,02	8044,18
CLEMILDA RODRIGUES BATISTA	1	NOMEADO EFETIVO	AGENTE DE ADM. FAZEND LEI 9049/2008	DGA-8 SERVIDOR	17999,72	3396,07	2299,46	12304,19
CLEONICIA CRUZ NUNES DE FARIA	1	NOMEADO EFETIVO	AGENTE DE TRIBUTOS EST/LC363		29399,01	6222,51	3610,4	19566,1
CLEONILDA CRUZ NUNES GODINHO	1	NOMEADO EFETIVO	AGENTE DE TRIBUTOS EST/LC363		30204,9	6444,13	3610,4	20150,37
CLETO LUDWIG	2	NOMEADO EFETIVO	AGENTE DE ADM. FAZEND LEI 9049/2008	DGA-8 SERVIDOR	17999,72	3291,8	2299,46	12408,46
CLEUSA GOMES MORAES	1	NOMEADO EFETIVO	AGENTE DE TRIBUTOS EST/LC363		29399,01	6222,51	3610,4	19566,1
CLOVIS DAMIAO MARTINS	1	ESTAB. CONSTIT.	AGENTE DE TRIBUTOS EST/LC363		29603,95	5490,31	3635,57	20478,07
COSME AUGUSTO MARTINS	1	NOMEADO EFETIVO	ANALISTA ADMINISTRATIVO L 10052		17809,17	3374,57	2187,09	12247,51
CRISTIAN COELHO CANO	1	NOMEADO EFETIVO	AGENTE DE ADM. FAZEND LEI 9049/2008		16424,72	2858,67	2299,46	11266,59
CRISTIANE ALVES DE SOUZA	4	NOMEADO EFETIVO	ANALISTA ADMINISTRATIVO L 10052		13198,1	2187,8	1847,74	9162,56
CRISTIANE BARBOSA DE CARVALHO	1	NOMEADO EFETIVO	ANALISTA ADMINISTRATIVO L 10052		15622,08	2825,26	2187,09	10609,73
CRISTIANE DE SOUZA FERAZ	1	NOMEADO EFETIVO	ANALISTA ADMINISTRATIVO L 10052		15622,08	2773,13	2187,09	10661,86
CRISTIANE OLDONI DA SILVA	1	NOMEADO EFETIVO	FISCAL DE TRIBUTOS EST/LC363	FUNÇÃO DGA 4 LC/266	29403,89	6238,66	3556,54	19608,69
CRISTIANE VALERIA OURIVES OLIVEIRA REINE	1	NOMEADO EFETIVO	ANALISTA ADMINISTRATIVO L 10052		15622,08	2720,99	2187,09	10714
CRISTINA FURLAN CUELLAR	1	NOMEADO EFETIVO	FISCAL DE TRIBUTOS EST/LC363		25403,89	5138,66	3556,54	16708,69
CRISTINA MIDORI MORIO	2	NOMEADO EFETIVO	ANALISTA ADMINISTRATIVO L 10052		13358,66	2698,15	1870,21	8790,3

Ergon

 SEAP: Sistema Estadual de Administração de Pessoas  
 OMTF01

Versão 6.8.2 6



Instituição  
**Governo do Estado de Mato Grosso**  
 Departamento  
**Secretaria de Estado de Gestão**

Página  
 11 / 53  
 Emissão  
 04-10-2021 12:35:12  
 Referência: SEAP1438P

**Demonstrativo de Rendimentos dos Servidores Públicos Estaduais**

Mes/Ano: 09/2021 Órgão: 9 Num. Folha: 1

Órgão: SECRETARIA DE ESTADO DE FAZENDA - SEFAZ

Nome do Servidor	Vínculo	Tipo de Vínculo	Cargo Efetivo	Comissão/Função	Redimentos	I.R.	C. Prev.	Líquido*
DALBERTH VINICIUS SANTOS	1	NOMEADO EFETIVO	ANALISTA ADMINISTRATIVO L 10052		11944,59	1903,4	1672,24	8368,95
DALBERTO DA SILVA TORRES	1	NOMEADO EFETIVO	AGENTE DE TRIBUTOS EST/LC363		29436,08	6231,45	3614,95	19589,68
DALCILEIA SOARES DA SILVA BATISTA	2	NOMEADO EFETIVO	ANALISTA ADMINISTRATIVO L 10052		16215,73	2965,66	2270,2	10979,87
DALCIRO BIGHETTI JUNIOR	3	NOMEADO EFETIVO	FISCAL DE TRIBUTOS EST/LC363	FUNÇÃO DGA 6 LC/266	34435,77	8326,91	4821	21287,86
DAMARA BRAGA ALMEIDA DOS SANTOS	1	NOMEADO EFETIVO	FISCAL DE TRIBUTOS EST/LC363		25403,89	5034,39	3556,54	16812,96
DANIEL DA FONSECA VIEIRA GUIMARAES	1	EXCLUSIVAM, COMISSAO		DGA-8	1750	0	141	1609
DANIEL DE ANDRADE CASTANHO	1	NOMEADO EFETIVO	FISCAL DE TRIBUTOS EST/LC363	FUNÇÃO DGA 3 LC/266	30494,86	6238,4	4269,28	19987,18
DANIEL DE OLIVEIRA MERRELES	4	NOMEADO EFETIVO	FISCAL DE TRIBUTOS EST/LC363		25021,31	4943,91	3502,98	16574,42
DANIEL OLIVEIRA SANTOS ARAUJO	1	NOMEADO EFETIVO	TECNICO ADMINISTRATIVO L 10052	DGA-6 SERVIDOR	10539,05	1623,13	1475,46	7440,46
DANIEL XAVIER DE OLIVEIRA	2	NOMEADO EFETIVO	AGENTE DE ADM. FAZEND LEI 9049/2008		16424,72	3015,09	2299,46	11110,17
DANIELA CAMPOS DE BRITO	1	NOMEADO EFETIVO	ANALISTA ADMINISTRATIVO L 10052		15622,08	2720,99	2187,09	10714
DANIELA DE MELLO MITEV	1	NOMEADO EFETIVO	AGENTE DE ADM. FAZEND LEI 9049/2008		16424,72	2962,95	2299,46	11162,31
DANIELA SANTOS TORJIAMBROZIO	28	NOMEADO EFETIVO	ANALISTA ADMINISTRATIVO L 10052		9188,17	1303,64	1286,34	6598,19
DANELE CRISTINA DE OLIVEIRA	1	NOMEADO EFETIVO	ANALISTA ADMINISTRATIVO L 10052	DGA-8 SERVIDOR	10102,71	1519,93	1414,37	7168,41
DANELE SILVANA DO CARMO FERREIRA BRAG	7	NOMEADO EFETIVO	TECNICO ADMINISTRATIVO L 10052		12839,05	2167,08	1797,46	8874,51
DANIELLA FARIAS REIS	1	EXCLUSIVAM, COMISSAO		DGA-8	1750	0	141	1609
DANIELLE LIMA DE OLIVEIRA	1	NOMEADO EFETIVO	FISCAL DE TRIBUTOS EST/LC363		25403,89	5914,89	3556,54	15932,46
DANIELLE DE MAGALHAES LOTTI	1	NOMEADO EFETIVO	TECNICO ADMINISTRATIVO L 10052		8339,05	1050,69	1167,46	6120,9
DANILO SOUSA MOREIRA	1	NOMEADO EFETIVO	FISCAL DE TRIBUTOS EST/LC363		25021,31	4943,91	3502,98	16574,42
DANNIELLE ALMEIDA DOS SANTOS	1	NOMEADO EFETIVO	ANALISTA ADMINISTRATIVO L 10052		15622,08	2773,13	2187,09	10661,86
DARCILENE PINHEIRO DA SILVA MARSARO	1	NOMEADO EFETIVO	ANALISTA ADMINISTRATIVO L 10052		11507,32	1799,99	1611,02	8096,31
DARCI VAL APARECIDO DOS REIS	1	NOMEADO EFETIVO	TECNICO ADMINISTRATIVO L 10052		8339,05	1102,83	1167,46	6068,76

Ergon

SEAP: Sistema Estadual de Administração de Pessoas

Versão 6.8.2 6

OMTP01



Instituição  
**Governo do Estado de Mato Grosso**  
 Departamento  
**Secretaria de Estado de Gestão**

Página  
 12 / 53  
 Emissão  
 04-10-2021 12:35:12  
 Referência: SEAP1438P

**Demonstrativo de Rendimentos dos Servidores Públicos Estaduais**

Mes/Ano: 09/2021 Órgão: 9 Num. Folha: 1

Órgão: SECRETARIA DE ESTADO DE FAZENDA - SEFAZ

Nome do Servidor	Vínculo	Tipo de Vínculo	Cargo Efetivo	Comissão/Função	Redimentos	I.R.	C. Prev.	Líquido*
DARIO ALVES DE ALMEIDA	1	NOMEADO EFETIVO	AGENTE DE ADM. FAZEND LEI 9049/2008		19164,79	3768,61	2299,46	13096,72
DARLUCE BARCELOS FRANCO	1	NOMEADO EFETIVO	ANALISTA ADMINISTRATIVO L 10052		11507,32	1799,99	1611,02	8096,31
DAYANE ANITA STIMAMILJO SOUZA	10	CONTRAT TEMPORARIO	ANALISTA DESENV ECON SOCIAL L 10050		10000	1569,57	751,99	7678,44
DAYSE CONSUELO GOTZSCH DE CARVALHO	2	EXCLUSIVAM, COMISSAO		DGA-9	1125	0	84,75	1040,25
DAZIRE FORTE BELO	1	NOMEADO EFETIVO	AGENTE DE ADM. FAZEND LEI 9049/2008		18304,15	3415,01	2315,58	12573,56
DEBORA DA ROCHA ZANINI	1	NOMEADO EFETIVO	ANALISTA DESENV ECON SOCIAL L 10050	DGA-9 SERVIDOR	12098,56	1939,81	1693,79	8464,96
DEBORA REGINA JACINTO SIQUEIRA	2	NOMEADO EFETIVO	ANALISTA ADMINISTRATIVO L 10052		9550,85	1389,42	1337,11	6824,32
DEBORAH DA ROCHA CHAVES	1	NOMEADO EFETIVO	FISCAL DE TRIBUTOS EST/LC363		25403,89	5138,66	3556,54	16708,69
DEBORAH DE CARVALHO CARIOCA	1	NOMEADO EFETIVO	ANALISTA ADMINISTRATIVO L 10052	FUNÇÃO DGA 6 LC/266	13707,32	2320,29	1919,02	9468,01
DECIO DE OLIVEIRA SANCHES JUNIOR	1	NOMEADO EFETIVO	AGENTE DE TRIBUTOS EST/LC363		26368,85	4564,21	3610,4	18194,24
DE JAILSON DE SOUSA PEREIRA	1	NOMEADO EFETIVO	ANALISTA ADMINISTRATIVO L 10052		16215,73	2965,66	2270,2	10979,87
DE JANE ARRUDA DE CARLI ZAMBRIM	1	NOMEADO EFETIVO	ANALISTA ADMINISTRATIVO L 10052		11507,32	1852,12	1611,02	8044,18
DELMA LIMA SAUL	2	EXCLUSIVAM, COMISSAO		DGA-5	3500	119,01	341,29	3039,7
DENILSON LEMOS DE OLIVEIRA	1	NOMEADO EFETIVO	FISCAL DE TRIBUTOS EST/LC363		31754,9	6588,54	4445,68	20720,68
DENISE ALVINA CORTESE	2	NOMEADO EFETIVO	FISCAL DE TRIBUTOS EST/LC363		28524,29	6011,5	3502,98	19009,81
DENISE MAKI OMORI DA SILVA	1	NOMEADO EFETIVO	AGENTE DE ADM. FAZEND LEI 9049/2008		16424,72	2858,67	2299,46	11266,59
DENIZE APARECIDA GRAFFITTI	1	NOMEADO EFETIVO	FISCAL DE TRIBUTOS EST/LC363		25788,61	6411,63	3610,4	15766,58
DENY OLIVEIRA LIMA	1	NOMEADO EFETIVO	FISCAL DE TRIBUTOS EST/LC363		32235,77	5992,99	4513	21729,78
DEOMAR RIBEIRO CAMPOS	1	NOMEADO EFETIVO	TECNICO ADMINISTRATIVO L 10052		12452,54	2086,12	1515,74	8850,68
DEUSANGELA MARCIANO RIBEIRO	2	NOMEADO EFETIVO	FISCAL DE TRIBUTOS EST/LC363		31754,9	6588,54	4445,68	20720,68
DIANE TONIOLO	1	NOMEADO EFETIVO	ANALISTA ADMINISTRATIVO L 10052		15622,08	3302,6	2187,09	10132,39
DIEGO FERNANDES DE PAIVA	3	NOMEADO EFETIVO	ANALISTA ADMINISTRATIVO L 10052		11507,32	2906,96	1611,02	6989,34

Ergon

SEAP: Sistema Estadual de Administração de Pessoas

Versão 6.8.2 6

OMTP01



Instituição  
**Governo do Estado de Mato Grosso**  
 Departamento  
**Secretaria de Estado de Gestão**

Página  
 13 / 53  
 Emissão  
 04-10-2021 12:35:12  
 Referência: SEAP1438P

**Demonstrativo de Rendimentos dos Servidores Públicos Estaduais**

Mes/Ano: 09/2021 Órgão: 9 Num. Folha: 1

Órgão: SECRETARIA DE ESTADO DE FAZENDA - SEFAZ

Nome do Servidor	Vínculo	Tipo de Vínculo	Cargo Efetivo	Comissão/Função	Redimentos	I.R.	C. Prev.	Líquido*
DIEGO MOURA CABRAL	1	NOMEADO EFETIVO	TECNICO ADMINISTRATIVO L 10052		8339,05	998,55	1167,46	6173,04
DIHOGO DE CASTRO FONSECA MELO	1	NOMEADO EFETIVO	FISCAL DE TRIBUTOS EST/LC363		25740,67	5218,31	3603,69	16918,67
DILAMAR MONICA DE PAULA VITORIO	9	EXCLUSIVAM, COMISSAO		DGA-6	2750	44,89	247,4	2457,11
DILMAIR MILHOMEM DE OLIVEIRA	14	NOMEADO EFETIVO	TECNICO DESENV ECO SOC L 10177/14	FUNÇÃO DGA 10 LC/266 S	6648,59	738,09	930,8	4979,7
DILSON BENEDITO ALVES DA COSTA	1	NOMEADO EFETIVO	AGENTE DE TRIBUTOS EST/LC363	FUNÇÃO DGA 6 LC/266	31599,01	6775,37	3610,4	21213,24
DILVAN COELHO DE MORAES	1	NOMEADO EFETIVO	AGENTE DE TRIBUTOS EST/LC363		30757,46	6575,76	3684,31	20497,39
DIOGO DIOGENES VIEIRA DA SILVA	1	NOMEADO EFETIVO	FISCAL DE TRIBUTOS EST/LC363		25403,89	7467,35	3556,54	14380
DIOGO KAWAKAMI DE REZENDE	1	NOMEADO EFETIVO	FISCAL DE TRIBUTOS EST/LC363		25403,89	5138,66	3556,54	16708,69
DIOGO PEDRO GUIMARAES DE SIQUEIRA	1	NOMEADO EFETIVO	TECNICO ADMINISTRATIVO L 10052		8339,05	998,55	1167,46	6173,04
DIOLETE MARIA DA COSTA MENDES E SILVA	1	NOMEADO EFETIVO	FISCAL DE TRIBUTOS EST/LC363		31276,66	6527,57	4378,73	20370,36
DIRCE LEITE CAMPOS BERTICELLI	3	NOMEADO EFETIVO	FISCAL DE TRIBUTOS EST/LC363		31754,9	6536,4	4445,68	20772,82
DIVINO PEREIRA DE SOUSA	1	NOMEADO EFETIVO	AGENTE DE ADM.FAZEND LEI 9049/2008		16903,65	3042,52	2299,46	11561,67
DIVONCIR DOS SANTOS BRUNNER	1	NOMEADO EFETIVO	AGENTE DE ADM.FAZEND LEI 9049/2008		16424,72	3015,09	2299,46	11110,17
DONALDO ALVES FERREIRA	1	NOMEADO EFETIVO	ANALISTA ADMINISTRATIVO L 10052		18824,63	5151,85	2635,44	11037,34
DONIZETE CARMELO SILVA	1	NOMEADO EFETIVO	AGENTE DE ADM.FAZEND LEI 9049/2008	DGA-8 SERVIDOR	20299,18	4080,56	2299,46	13919,16
DOUGLAS BATISTA DE MORAES	1	NOMEADO EFETIVO	TECNICO ADMINISTRATIVO L 10052		8339,05	1102,83	1167,46	6068,76
DULCELINA RUIZ	1	NOMEADO EFETIVO	AGENTE DE TRIBUTOS EST/LC363		27215,88	5591,6	3342,3	18281,98
EBER INACIO RIBEIRO JUNIOR	1	NOMEADO EFETIVO	FISCAL DE TRIBUTOS EST/LC363		26134,25	5311,39	3658,79	17164,07
ECREICE DA SILVA SOUZA	1	NOMEADO EFETIVO	ANALISTA ADMINISTRATIVO L 10052	FUNÇÃO DGA 6 LC/266	16066,3	2930,32	2249,28	10886,7
EDER ALESSANDRO FIGUEREDO ANDRADE	1	NOMEADO EFETIVO	AGENTE DE ADM.FAZEND LEI 9049/2008		16424,72	2858,67	2299,46	11266,59
EDEZIO DA SILVA BARROS	1	NOMEADO EFETIVO	AGENTE DE ADM.FAZEND LEI 9049/2008	DGA-8 SERVIDOR	17999,72	3448,21	2299,46	12252,05
EDILBERTO MOREIRA SANTANA	1	NOMEADO EFETIVO	ANALISTA ADMINISTRATIVO L 10052		11507,32	1852,12	1611,02	8044,18

Ergon

SEAP: Sistema Estadual de Administração de Pessoas

Versão 6.8.2 6

OMTIP01



Instituição  
**Governo do Estado de Mato Grosso**  
 Departamento  
**Secretaria de Estado de Gestão**

Página  
 14 / 53  
 Emissão  
 04-10-2021 12:35:12  
 Referência: SEAP1438P

**Demonstrativo de Rendimentos dos Servidores Públicos Estaduais**

Mes/Ano: 09/2021 Órgão: 9 Num. Folha: 1

Órgão: SECRETARIA DE ESTADO DE FAZENDA - SEFAZ

Nome do Servidor	Vínculo	Tipo de Vínculo	Cargo Efetivo	Comissão/Função	Redimentos	I.R.	C. Prev.	Líquido*
EDILEUSA ARAUJO COELHO ANTUNES	1	NOMEADO EFETIVO	AGENTE DE ADM.FAZEND LEI 9049/2008		16865,33	3136,25	2299,46	11429,62
EDILSON APARECIDO CABRAL	1	NOMEADO EFETIVO	FISCAL DE TRIBUTOS EST/LC363		28885,55	5857,8	4043,97	18983,78
EDIMAR FELICIO DA SILVA	1	NOMEADO EFETIVO	AGENTE DE ADM.FAZEND LEI 9049/2008	DGA-8 SERVIDOR	17999,72	3448,21	2299,46	12252,05
EDIMARA REGINA DOS SANTOS	5	NOMEADO EFETIVO	TECNICO ADMINISTRATIVO L 10052		6189,59	594,48	866,54	4728,57
EDISSA DE CASSIA LOBATO TEIXEIRA PINTO	1	NOMEADO EFETIVO	TECNICO ADMINISTRATIVO L 10052		3588,37	108,1	502,37	2977,9
EDITE MOREIRA BONS OLHOS	1	NOMEADO EFETIVO	AGENTE DE TRIBUTOS EST/LC363		29399,01	6222,51	3610,4	19566,1
EDMAR GUIMARAES ALVES	1	NOMEADO EFETIVO	AGENTE DE ADM.FAZEND LEI 9049/2008		16865,33	3136,25	2299,46	11429,62
EDMILSON JOAO DE ARRUDA	2	NOMEADO EFETIVO	ANALISTA ADMINISTRATIVO L 10052	DGA-6 SERVIDOR	17822,08	3189,15	2495,09	12137,84
EDMILSON PEREIRA PEIXOTO	1	ESTAB. CONSTIT.	TECNICO ADMINISTRATIVO L 10052		12342,47	1966,74	1515,74	8869,99
EDMUNDO CESAR CICERO LEITE	1	ESTAB. CONSTIT.	ANALISTA ADMINISTRATIVO L 10052		23535,51	4808,07	2890,32	15837,12
EDNILTON BRANDALISE VERAS	1	NOMEADO EFETIVO	FISCAL DE TRIBUTOS EST/LC363		31276,66	6371,16	4378,73	20526,77
EDSON FONTANA DE OLIVEIRA	4	NOMEADO EFETIVO	FISCAL DE TRIBUTOS EST/LC363	FUNÇÃO DGA 6 LC/266	33954,9	7056,7	4753,68	22144,52
EDSON JOSE DE FREITAS	1	NOMEADO EFETIVO	FISCAL DE TRIBUTOS EST/LC363		26972,67	5457,54	3776,17	17738,96
EDSON NERES SANTANA	1	NOMEADO EFETIVO	FISCAL DE TRIBUTOS EST/LC363		36649,04	9172,76	4413,27	23063,01
EDSON VANDER MORAIS RESENDE	1	NOMEADO EFETIVO	FISCAL DE TRIBUTOS EST/LC363		25021,31	5048,18	3502,98	16470,15
EDUARDO CARNAUBA GUERRA SANGREMAN	1	NOMEADO EFETIVO	FISCAL DE TRIBUTOS EST/LC363		23108,45	4491,51	3235,18	15381,76
EDUARDO ROBERTO MARQUES	2	NOMEADO EFETIVO	ANALISTA ADMINISTRATIVO L 10052	FUNÇÃO DGA 6 LC/266	15558,66	2705,99	2178,21	10674,46
EDUARDO ROSA DO NASCIMENTO	1	ESTAB. CONSTIT.	TECNICO ADMINISTRATIVO L 10052		12342,47	1951,58	1515,74	8875,15
EDUARDO WOLLINGER	1	NOMEADO EFETIVO	FISCAL DE TRIBUTOS EST/LC363		25021,31	4996,04	3502,98	16522,29
EDVALDO BELISARIO DOS SANTOS	10	NOMEADO CONSELHEIR		MEMBRO DE CONSELHO	660	0	0	660
EDVALDO DA SILVA GUSMAO	1	NOMEADO EFETIVO	AGENTE DE ADM.FAZEND LEI 9049/2008		19164,79	3664,33	2299,46	13201
ELAINE DE OLIVEIRA FONSECA	1	NOMEADO EFETIVO	FISCAL DE TRIBUTOS EST/LC363		31974,9	6536,29	4476,48	20962,13

Ergon

SEAP: Sistema Estadual de Administração de Pessoas

Versão 6.8.2 6

OMTIP01



Instituição  
**Governo do Estado de Mato Grosso**  
 Departamento  
**Secretaria de Estado de Gestão**

Página  
 15 / 53  
 Emissão  
 04-10-2021 12:35:12  
 Referência: SEAP1438P

**Demonstrativo de Rendimentos dos Servidores Públicos Estaduais**

Mes/Anc: 09/2021 Órgão: 9 Num. Folha: 1

Órgão: SECRETARIA DE ESTADO DE FAZENDA - SEFAZ

Nome do Servidor	Vínculo	Tipo de Vínculo	Cargo Efetivo	Comissão/Função	Redimentos	I.R.	C. Prev.	Líquido*
ELAYNE CRISTINA PEREIRA DE SOUZA	3	NOMEADO EFETIVO	AGENTE UNIVERSITARIO LC 321		8446,67	971,87	1182,53	6292,27
ELENITA FATIMA DA SILVA	1	NOMEADO EFETIVO	AGENTE DE TRIBUTOS EST/LC363	FUNÇÃO DGA 10 LC266 S	30927,43	6642,82	3610,4	20674,21
ELEUZA MEDEIROS	2	NOMEADO EFETIVO	FISCAL DE TRIBUTOS EST/LC363		33474,72	7205,68	4110,93	22158,11
ELIANA CRISTINA DIAS DE CAMPOS	1	NOMEADO EFETIVO	ANALISTA ADMINISTRATIVO L 10052		11507,32	1852,12	1611,02	8044,18
ELIANA DELMONDES SOARES FERNANDES	1	NOMEADO EFETIVO	AGENTE DE ADM. FAZEND LEI 9049/2008		16424,72	3015,09	2299,46	11110,17
ELIANA SOUSA DE OLIVEIRA GUERRIZE	4	NOMEADO EFETIVO	FISCAL DE TRIBUTOS EST/LC363		31754,9	5618,25	4445,68	21690,97
ELIANE BEATRIZ CARDOSO DE OLIVEIRA	3	NOMEADO EFETIVO	ANALISTA ADMINISTRATIVO L 10052		15666,3	2835,72	2193,28	10637,3
ELIANE CLAUDIA BRAGA	1	NOMEADO EFETIVO	AGENTE DE ADM. FAZEND LEI 9049/2008		16839,47	2921,59	2295,84	11622,04
ELIANE TENORIO PEREIRA	1	NOMEADO EFETIVO	ANALISTA ADMINISTRATIVO L 10052		16215,73	2913,52	2270,2	11032,01
ELIAS PEREZ VEZETIV	1	ESTAB. CONSTIT.	AGENTE DE TRIBUTOS EST/LC363		29399,01	4804,13	3610,4	20984,48
ELIEL BARROS PINHEIRO	1	NOMEADO EFETIVO	FISCAL DE TRIBUTOS EST/LC363	FUNÇÃO DGA 3 LC266	33385,55	7026,32	4673,97	21685,26
ELIENAI CARRIAS DA SILVA	5	NOMEADO EFETIVO	ANALISTA ADMINISTRATIVO L 10052		11507,32	2047,32	1611,02	7848,98
ELIEZER PEREIRA DA SILVA	1	NOMEADO EFETIVO	ANALISTA ADMINISTRATIVO L 10052	FUNÇÃO DGA 3 LC266	20122,08	3837,38	2817,09	13467,61
ELISANGELA EVANGELISTA DE FREITAS	1	NOMEADO EFETIVO	TECNICO ADMINISTRATIVO L 10052		5744,69	390,15	804,25	4550,29
ELITON PAULO TEIXEIRA	1	NOMEADO EFETIVO	FISCAL DE TRIBUTOS EST/LC363		25021,31	5048,18	3502,98	16470,15
ELIVANIA PERONDI	1	NOMEADO EFETIVO	FISCAL DE TRIBUTOS EST/LC363		31754,9	6640,68	4445,68	20668,54
ELIZANDRA DE ALMEIDA	1	NOMEADO EFETIVO	AGENTE DE ADM. FAZEND LEI 9049/2008	DGA-8 SERVIDOR	17999,72	3343,94	2299,46	12356,32
ELIZEU GOMES DA SILVA	1	NOMEADO EFETIVO	ANALISTA ADMINISTRATIVO L 10052		19120,61	3502,34	2676,89	12941,38
ELIZEU GOMES VIEIRA	1	NOMEADO EFETIVO	TECNICO ADMINISTRATIVO L 10052		8339,05	1102,83	1167,46	6068,76
ELKEAER DE SOUZA PERES RUVIERI	1	NOMEADO EFETIVO	ANALISTA ADMINISTRATIVO L 10052		11507,32	2379,54	1611,02	7516,76
ELMA APARECIDA DE SOUZA	1	NOMEADO EFETIVO	ANALISTA ADMINISTRATIVO L 10052		15622,08	2825,26	2187,09	10609,73
ELMO PIMENTEL	1	NOMEADO EFETIVO	AGENTE DE ADM. FAZEND LEI 9049/2008	DGA-8 SERVIDOR	17999,72	3448,21	2299,46	12252,05

Ergon

SEAP: Sistema Estadual de Administração de Pessoas

Versão 6.8.2 6

OMTP01



Instituição  
**Governo do Estado de Mato Grosso**  
 Departamento  
**Secretaria de Estado de Gestão**

Página  
 16 / 53  
 Emissão  
 04-10-2021 12:35:12  
 Referência: SEAP1438P

**Demonstrativo de Rendimentos dos Servidores Públicos Estaduais**

Mes/Anc: 09/2021 Órgão: 9 Num. Folha: 1

Órgão: SECRETARIA DE ESTADO DE FAZENDA - SEFAZ

Nome do Servidor	Vínculo	Tipo de Vínculo	Cargo Efetivo	Comissão/Função	Redimentos	I.R.	C. Prev.	Líquido*
ELSON ANTONIO ROMAO DA SILVA	1	NOMEADO EFETIVO	TECNICO ADMINISTRATIVO L 10052		8033,78	1030,63	1124,72	5878,43
ELVIS BOLIVAR DA SILVA	1	NOMEADO EFETIVO	AGENTE DE ADM. FAZEND LEI 9049/2008		10535,64	1622,32	1474,98	7438,34
EMANUEL GONCALO MONTEIRO FORTES	1	NOMEADO EFETIVO	AGENTE DE TRIBUTOS EST/LC363		29399,01	6222,51	3610,4	19566,1
EMANUEL JESUS DAUBIAN COSTA	1	NOMEADO EFETIVO	FISCAL DE TRIBUTOS EST/LC363		31276,66	7961,08	4378,73	18936,85
EMERENCIANA AUXILIADORA BERNARDO DA S	1	NOMEADO EFETIVO	AGENTE DE TRIBUTOS EST/LC363		29399,01	6170,37	3610,4	19618,24
EMERSON GONCALVES SILVA	1	NOMEADO EFETIVO	AGENTE DE ADM. FAZEND LEI 9049/2008		16788,37	2961,64	2288,68	11538,05
EMERSON LUIS FORTES BARRETO	1	NOMEADO EFETIVO	AGENTE DE ADM. FAZEND LEI 9049/2008		16769,22	2904,24	2288,68	11576,3
EMERSON SHIGUEMI FUTIGAMI	1	NOMEADO EFETIVO	ANALISTA ADMINISTRATIVO L 10052		16215,73	2965,66	2270,2	10979,87
EMILENE RODRIGUES PARREIRA DA SILVA	1	CONTRAT TEMPORARIO	ANALISTA DESENV ECON SOCIAL L 10050		10000	1673,84	751,99	7574,17
EMILIANO SOARES MONTEIRO	1	NOMEADO EFETIVO	ANALISTA ADMINISTRATIVO L 10052		11507,32	2058,28	1611,02	7838,02
EMINA MOHAMED RACHID HASSOUN	2	NOMEADO EFETIVO	FISCAL DE TRIBUTOS EST/LC363		36748,77	7891,2	4513	24344,57
ENILDO MARTINS DA SILVA	1	NOMEADO EFETIVO	AGENTE DE ADM. FAZEND LEI 9049/2008		16424,72	1836,23	2299,46	12289,03
ENIR CAROLINA GONCALVES DA COSTA	1	NOMEADO EFETIVO	AGENTE DE ADM. FAZEND LEI 9049/2008		16347,76	2966,89	2288,68	11062,19
EREMITA OURIVES GRAUZ	6	EXCLUSIVAM. COMISSAO		DGA-6	2750	290,8	247,4	2211,8
EREMITA SOARES MADUREIRA REZENDE	1	NOMEADO EFETIVO	AGENTE DE ADM. FAZEND LEI 9049/2008		16865,33	3136,25	2299,46	11429,62
ERIC DE BARROS LIBERATO	2	EXCLUSIVAM. COMISSAO		DGA-5	3500	94,51	504,62	2900,87
ERICA HIGA	1	NOMEADO EFETIVO	FISCAL DE TRIBUTOS EST/LC363		25788,61	5125,37	3610,4	17052,84
ERICA MARQUES SIQUEIRA SILVA	1	NOMEADO EFETIVO	FISCAL DE TRIBUTOS EST/LC363		32235,77	6754,4	4513	20968,37
ERICSSON OLIVEIRA DA CUNHA	1	NOMEADO EFETIVO	FISCAL DE TRIBUTOS EST/LC363		24166,37	4845,99	3383,29	15937,09
ERIVALDO GOMES DE CARVALHO JUNIOR	1	NOMEADO EFETIVO	FISCAL DE TRIBUTOS EST/LC363	DGA-6 SERVIDOR	27603,89	5502,55	3864,54	18236,8
ERIVELTON DEBONIDOS SANTOS	2	NOMEADO EFETIVO	ANALISTA ADMINISTRATIVO L 10052		12669,62	2070,03	1801,74	8997,85
ERLAINE RODRIGUES SILVA	3	NOMEADO EFETIVO	FISCAL DE TRIBUTOS EST/LC363		31754,9	6640,68	4445,68	20668,54

Ergon

SEAP: Sistema Estadual de Administração de Pessoas

Versão 6.8.2 6

OMTP01



Instituição  
**Governo do Estado de Mato Grosso**  
 Departamento  
**Secretaria de Estado de Gestão**

Página  
 17 / 53  
 Emissão  
 04-10-2021 12:35:12  
 Referência: SEAP1438P

**Demonstrativo de Rendimentos dos Servidores Públicos Estaduais**

Mes/Anc: 09/2021 Órgão: 9 Num, Folha: 1

Órgão: SECRETARIA DE ESTADO DE FAZENDA - SEFAZ

Nome do Servidor	Vínculo	Tipo de Vínculo	Cargo Efetivo	Comissão/Função	Redimentos	I.R.	C. Prev.	Líquido*
ERLAN VICTOR DE CARVALHO MAGALHAES	1	NOMEADO EFETIVO	TECNICO ADMINISTRATIVO L 10052		5814,24	379,34	873,8	4561,1
ERNANILVES DE SOUZA	1	ESTAB. CONSTIT.	AGENTE DE TRIBUTOS EST/LC363		29703,13	6295,87	3647,75	19759,51
EUDES CORREA PIRES	1	NOMEADO EFETIVO	FISCAL DE TRIBUTOS EST/LC363		25403,89	5034,39	3556,54	16812,96
EUDES SERGIO BATISTA SANTIAGO	1	NOMEADO EFETIVO	TECNICO ADMINISTRATIVO L 10052		8339,05	1253,36	1167,46	5918,23
EUNICE DE DEUS ROSA	2	NOMEADO EFETIVO	ANALISTA ADMINISTRATIVO L 10052		16831,92	3111,39	2356,46	11364,07
EUSEBIO MANOEL DO ESPIRITO SANTO FILHO	4	EXCLUSIVAM, COMISSAO		DGA-8	1750	0	141	1609
EVAR ANDRADE DE JESUS	1	NOMEADO EFETIVO	TECNICO ADMINISTRATIVO L 10052		8339,05	1867,24	1167,46	5304,35
EVANILDES LEITE PADILHA DA SILVA	3	NOMEADO EFETIVO	ANALISTA ADMINISTRATIVO L 10052		19188,38	3759,42	2356,46	13072,5
EVERTON HONORATO DA SILVA	2	NOMEADO EFETIVO		FUNÇÃO DGA 6 LC/266	2200	0	181,5	2018,5
FABIANE LACERDA DA COSTA	1	NOMEADO EFETIVO	AGENTE DE TRIBUTOS EST/LC363		29399,01	6118,23	3610,4	19670,38
FABIANI MARCIA DA SILVA	3	EXCLUSIVAM, COMISSAO		DGA-4	5000	364,83	551,29	4083,88
FABIANNE GESSIKA DOS SANTOS SALDANHA	1	NOMEADO EFETIVO	ANALISTA ADMINISTRATIVO L 10052		11507,32	1799,99	1611,02	8096,31
FABIANO MATAZZI RISSO	1	NOMEADO EFETIVO	FISCAL DE TRIBUTOS EST/LC363		25021,31	4943,91	3502,98	16574,42
FABIO AUGUSTO DOS SANTOS	1	EXCLUSIVAM, COMISSAO		DGA-8 SERVIDOR	1575	0	125,25	1449,75
FABIO DE CASTRO GOMIDE	2	NOMEADO EFETIVO	ANALISTA DESENV ECON SOCIAL L 10050		11507,32	1695,71	1611,02	8200,59
FABIO FERNANDES PIMENTA	3	NOMEADO EFETIVO	FISCAL DE TRIBUTOS EST/LC363	DGA-2 SERVIDOR	35462,22	7413,18	4964,71	23084,33
FABIO POMPEO	1	NOMEADO EFETIVO	FISCAL DE TRIBUTOS EST/LC363		31754,9	6588,54	4445,68	20720,68
FABIO RICARDO DA SILVA REIS	4	NOMEADO EFETIVO	ANALISTA ADMINISTRATIVO L 10052	DGA-8 SERVIDOR	11540,27	1531,04	1615,64	8393,59
FABIO VINICIUS FERREIRA	2	NOMEADO EFETIVO	FISCAL DE TRIBUTOS EST/LC363		32235,77	6754,4	4513	20968,37
FABRICIA MONASKI DA CUNHA CONCEICAO	1	NOMEADO EFETIVO	ANALISTA ADMINISTRATIVO L 10052	DGA-3 SERVIDOR	22184,58	4273,02	3105,84	14805,72
FABRICIO BATISTA MOTA	3	EXCLUSIVAM, COMISSAO		DGA-6	2750	44,89	247,4	2457,71
FABRICIO JUNIOR DA SILVA	1	NOMEADO EFETIVO	FISCAL DE TRIBUTOS EST/LC363		25740,67	5114,04	3603,69	17022,94

Ergon

SEAP: Sistema Estadual de Administração de Pessoas

Versão 6.8.2 6

OMTP01



Instituição  
**Governo do Estado de Mato Grosso**  
 Departamento  
**Secretaria de Estado de Gestão**

Página  
 18 / 53  
 Emissão  
 04-10-2021 12:35:12  
 Referência: SEAP1438P

**Demonstrativo de Rendimentos dos Servidores Públicos Estaduais**

Mes/Anc: 09/2021 Órgão: 9 Num, Folha: 1

Órgão: SECRETARIA DE ESTADO DE FAZENDA - SEFAZ

Nome do Servidor	Vínculo	Tipo de Vínculo	Cargo Efetivo	Comissão/Função	Redimentos	I.R.	C. Prev.	Líquido*
FABRICIO MONTEIRO OLIVEIRA	1	NOMEADO EFETIVO	TECNICO ADMINISTRATIVO L 10052		8339,05	1357,63	1167,46	5813,96
FABRICIO PINHEIRO DA MATA E SILVA	1	NOMEADO EFETIVO	FISCAL DE TRIBUTOS EST/LC363		25403,89	5086,52	3556,54	16760,83
FARILZA PARANHOS DA SILVA	1	NOMEADO EFETIVO	FISCAL DE TRIBUTOS EST/LC363		33808,23	7022,01	4733,15	22053,07
FARLEY COELHO MOUTINHO	1	NOMEADO EFETIVO	FISCAL DE TRIBUTOS EST/LC363		25021,31	5048,18	3502,98	16470,15
FAUSTO JULIANO DE CAMPOS	1	CONTRAT TEMPORARIO	ANALISTA DESENV ECON SOCIAL L 10050		10000	1673,84	751,99	7574,17
FEIK NABOR DE BARROS JOAQUIM	1	NOMEADO EFETIVO	AGENTE DE TRIBUTOS EST/LC363	FUNÇÃO DGA 10 LC/266 S	30965,43	6652,02	3614,95	20698,46
FERNANDA ANDRADE VIEIRA	1	NOMEADO EFETIVO	ANALISTA ADMINISTRATIVO L 10052	FUNÇÃO DGA 4 LC/266	15507,32	2745,99	2171,02	10590,31
FERNANDA DA SILVA MARTINS SOLANO	1	NOMEADO EFETIVO	ANALISTA ADMINISTRATIVO L 10052		11507,32	1799,99	1611,02	8096,31
FERNANDA MARTINS REGO	1	NOMEADO EFETIVO	FISCAL DE TRIBUTOS EST/LC363		25403,89	5138,66	3556,54	16708,69
FERNANDA SILVA COSTA	1	NOMEADO EFETIVO	FISCAL DE TRIBUTOS EST/LC363		25403,89	5138,66	3556,54	16708,69
FERNANDES COSTA OLIVEIRA	7	NOMEADO EFETIVO	ANALISTA ADMINISTRATIVO L 10052		16215,73	2965,66	2270,2	10979,87
FERNANDO CARLOS FERNANDEZ DIAS	1	NOMEADO EFETIVO	AGENTE DE TRIBUTOS EST/LC363		29399,01	6118,23	3610,4	19670,38
FERNANDO HENRIQUE SOARES	1	NOMEADO EFETIVO	FISCAL DE TRIBUTOS EST/LC363		31276,66	6319,02	4378,73	20578,91
FERNANDO RICARDO GRAMULHA	3	NOMEADO EFETIVO	ANALISTA ADMINISTRATIVO L 10052		15622,08	2616,71	2187,09	10818,28
FLAMARION MORAES CAMPOS	1	NOMEADO EFETIVO	TECNICO ADMINISTRATIVO L 10052	FUNÇÃO DGA 10 LC/266 S	9104,05	1283,75	1274,56	6545,74
FLAVIA DORILEO LIMA	1	NOMEADO EFETIVO	TECNICO ADMINISTRATIVO L 10052		4485,45	231,81	627,96	3625,68
FLAVIA MONTEIRO DE PINA	1	NOMEADO EFETIVO	FISCAL DE TRIBUTOS EST/LC363		25021,31	5515,6	3502,98	16002,73
FLAVIA REGINA LEITE DA MATTA	2	NOMEADO EFETIVO	ANALISTA ADMINISTRATIVO L 10052		12869,62	2174,31	1801,74	8893,57
FLAVIO BARBOSA DE LEIROS	2	NOMEADO EFETIVO	FISCAL DE TRIBUTOS EST/LC363		32235,77	6754,4	4513	20968,37
FLAVIO EMILIO RODRIGUES AUERSWALD	1	NOMEADO EFETIVO	FISCAL DE TRIBUTOS EST/LC363		32235,77	6597,99	4513	21124,78
FLAVIO HENRIQUE GRACA DA COSTA	1	NOMEADO EFETIVO	TECNICO ADMINISTRATIVO L 10052		4321,24	202,64	604,97	3513,63
FLAVIO LOPES DE SOUZA	1	NOMEADO EFETIVO	FISCAL DE TRIBUTOS EST/LC363		25788,61	4115,63	3610,4	18062,58

Ergon

SEAP: Sistema Estadual de Administração de Pessoas

Versão 6.8.2 6

OMTP01



Instituição  
**Governo do Estado de Mato Grosso**  
 Departamento  
**Secretaria de Estado de Gestão**

Página  
 19 / 53  
 Emissão  
 04-10-2021 12:35:12  
 Referência: SEAP1438P

**Demonstrativo de Rendimentos dos Servidores Públicos Estaduais**

Mes/Anc: 09/2021 Órgão: 9 Num. Folha: 1

Órgão: SECRETARIA DE ESTADO DE FAZENDA - SEFAZ

Nome do Servidor	Vínculo	Tipo de Vínculo	Cargo Efetivo	Comissão/Função	Redimentos	I.R.	C. Prev.	Líquido*
FRANCIELY WLADIA MURARO MARINS	1	NOMEADO EFETIVO	TECNICO ADMINISTRATIVO L 10052		6189,59	438,07	866,54	4884,98
FRANCISCO CARLOS BARBOSA ARAGAO	1	NOMEADO EFETIVO	FISCAL DE TRIBUTOS EST/LC363		36200,58	7863,24	4445,68	23891,66
FRANCISCO EDMÉ CESAR VALE	1	NOMEADO EFETIVO	FISCAL DE TRIBUTOS EST/LC363		21804,89	4183,22	3052,68	14568,99
FRANCISCO IRISVAN DE SOUZA OLIVEIRA	1	NOMEADO EFETIVO	FISCAL DE TRIBUTOS EST/LC363		31276,66	8334,65	4378,73	18663,28
FRANCISCO PEDRO DOS SANTOS	1	NOMEADO EFETIVO	FISCAL DE TRIBUTOS EST/LC363		32235,77	6754,4	4513	20968,37
FRANCISCO TADEU DE ARAUJO	1	NOMEADO EFETIVO	AGENTE DE TRIBUTOS EST/LC363		29399,01	6222,51	3610,4	19566,1
FRANCSLAINE CRISTINI VIDAL MARQUEZIN G	2	NOMEADO EFETIVO	FISCAL DE TRIBUTOS EST/LC363		31754,9	6640,68	4445,68	20668,54
FRANCISLEY MARCELO BATISTA SIQUEIRA	2	NOMEADO EFETIVO	ANALISTA ADMINISTRATIVO L 10052	DGA-4 SERVIDOR	19622,08	3666,99	2747,09	13208
FRANCISVALDO DE CASTILHO GONCALVES	1	NOMEADO EFETIVO	ANALISTA ADMINISTRATIVO L 10052	DGA-9 SERVIDOR	14395,85	2195,27	2015,42	10185,16
FRANCO ALDO DA SILVA	1	NOMEADO EFETIVO	FISCAL DE TRIBUTOS EST/LC363		25403,89	4930,11	3556,54	16917,24
FRANKERLANNE ALMEIDA SILVA	1	NOMEADO EFETIVO	ANALISTA ADMINISTRATIVO L 10052		11507,32	1799,99	1611,02	8096,31
FRANKLIN WEDDY DE FREITAS	1	NOMEADO EFETIVO	FISCAL DE TRIBUTOS EST/LC363		25021,31	5048,18	3502,98	16470,15
FREDERICA MANSUR BUMLAIGAMA NADAF	2	NOMEADO EFETIVO	FISCAL DE TRIBUTOS EST/LC363		32235,77	6754,4	4513	20968,37
GABRIEL HERRERO ARAUJO FERNANDES	1	NOMEADO EFETIVO	TECNICO ADMINISTRATIVO L 10052		8339,05	1102,83	1167,46	6068,76
GABRIEL PINTO COELHO DE AZEVEDO	1	NOMEADO EFETIVO	FISCAL DE TRIBUTOS EST/LC363		31276,66	7961,08	4378,73	18936,85
GALDINO RODRIGUES DOS SANTOS	1	NOMEADO EFETIVO	FISCAL DE TRIBUTOS EST/LC363		29363,79	5918,76	4110,93	19334,1
GENESIO GALLO FILHO	1	NOMEADO EFETIVO	AGENTE DE TRIBUTOS EST/LC363		30480,56	6404,46	3651,14	20424,96
GENIVALDO FIRMINO DE OLIVEIRA	1	NOMEADO EFETIVO	ANALISTA ADMINISTRATIVO L 10052		11507,32	1852,12	1611,02	8044,18
GEORGE DUARTE SILVA	1	NOMEADO EFETIVO	AGENTE DE ADM. FAZEND LEI 9049/2008		16210,06	2807,91	2289,4	11132,75
GEORGIA FABIOLA DE SOUZA LEITE	1	NOMEADO EFETIVO	TECNICO ADMINISTRATIVO L 10052		5744,69	489,26	804,25	4451,18
GEOVANE SANTOS LIMA	1	NOMEADO EFETIVO	ANALISTA ADMINISTRATIVO L 10052		15622,08	2267,24	2187,09	11167,75
GEOVANI BENEDITA RAMOS DA SILVEIRA	1	NOMEADO EFETIVO	TECNICO ADMINISTRATIVO L 10052		5744,69	489,26	804,25	4451,18

Ergon

SEAP: Sistema Estadual de Administração de Pessoas

Versão 6.8.2 6

OMTP01



Instituição  
**Governo do Estado de Mato Grosso**  
 Departamento  
**Secretaria de Estado de Gestão**

Página  
 20 / 53  
 Emissão  
 04-10-2021 12:35:12  
 Referência: SEAP1438P

**Demonstrativo de Rendimentos dos Servidores Públicos Estaduais**

Mes/Anc: 09/2021 Órgão: 9 Num. Folha: 1

Órgão: SECRETARIA DE ESTADO DE FAZENDA - SEFAZ

Nome do Servidor	Vínculo	Tipo de Vínculo	Cargo Efetivo	Comissão/Função	Redimentos	I.R.	C. Prev.	Líquido*
GERALDO MAJELA SILVA NERY	1	NOMEADO EFETIVO	FISCAL DE TRIBUTOS EST/LC363		23108,45	3636,15	3235,18	16237,12
GERASIMO FERREIRA COELHO	2	NOMEADO EFETIVO	FISCAL DE TRIBUTOS EST/LC363		31754,9	6588,54	4445,68	20720,68
GEREMIAS PEDRO GENEROSO	1	NOMEADO EFETIVO	AGENTE DE TRIBUTOS EST/LC363		25788,61	5125,37	3610,4	17052,84
GERONALDO MARTELLO FOSS	1	NOMEADO EFETIVO	FISCAL DE TRIBUTOS EST/LC363		32235,77	5889,46	4513	21833,31
GERONIMO DE BARROS VIEGAS	1	NOMEADO EFETIVO	AGENTE DE ADM. FAZEND LEI 9049/2008		16424,72	3015,09	2299,46	11110,17
GERSON MARQUES DA ROCHA	1	NOMEADO EFETIVO	AGENTE DE TRIBUTOS EST/LC363		30140,43	6374,26	3610,4	20155,77
GERSON ORNELAS PEREIRA DA SILVA	1	NOMEADO EFETIVO	AGENTE DE TRIBUTOS EST/LC363		23108,45	4595,79	3235,18	15277,48
GETO ARAO SALLES	1	NOMEADO EFETIVO	AGENTE DE TRIBUTOS EST/LC363	FUNÇÃO DGA 10 LC/266 S	27317,03	8013,92	3610,4	15692,71
GIACOMO BIANCHIN	1	NOMEADO EFETIVO	AGENTE DE TRIBUTOS EST/LC363		29399,01	6170,37	3610,4	19618,24
GIANCARLO PALMEIRA	1	NOMEADO EFETIVO	FISCAL DE TRIBUTOS EST/LC363		25403,89	5138,66	3556,54	16708,69
GIANE BEATRIZ PEREIRA DA SILVA	1	NOMEADO EFETIVO	AGENTE DE ADM. FAZEND LEI 9049/2008	DGA-8 SERVIDOR	16422,47	2924,43	2247,69	11250,35
GLBERTO COLOGNESE VALANDRO	1	NOMEADO EFETIVO	AGENTE DE TRIBUTOS EST/LC363	FUNÇÃO DGA 10 LC/266 S	27317,03	5649,96	3610,4	18056,67
GLBERTO DE MATTOS QUEIROZ	1	NOMEADO EFETIVO	AGENTE DE TRIBUTOS EST/LC363	FUNÇÃO DGA 10 LC/266 S	30969,9	4732,29	3610,4	22627,21
GLBERTO GOMES DE SOUSA FILHO	1	NOMEADO EFETIVO	FISCAL DE TRIBUTOS EST/LC363		25403,89	5086,52	3556,54	16760,83
GLBERTO SANTOS RIBEIRO	1	NOMEADO EFETIVO	FISCAL DE TRIBUTOS EST/LC363		25403,89	4654,72	3556,54	17192,63
GLBERTO SIQUEIRA ARANTES	1	NOMEADO CONSELHEIR		MEMBRO DE CONSELHO	220	0	0	220
GILLIAN CAMPOS COLETA DE SOUZA	2	NOMEADO EFETIVO	FISCAL DE TRIBUTOS EST/LC363		25403,89	5034,39	3556,54	16812,96
GILMAR NASCIMENTO DE QUEIROZ	1	NOMEADO EFETIVO	AGENTE DE ADM. FAZEND LEI 9049/2008		16054,97	2875,5	2247,69	10931,78
GILMAR RODRIGUES DE BRITO	5	EXCLUSIVAM, COMISSAO		DGA-5	3500	106,76	422,96	2970,28
GILSON WANDERLEY PREGELY	1	NOMEADO EFETIVO	FISCAL DE TRIBUTOS EST/LC363		25788,61	6017,63	3610,4	16160,58
GNA SUZIMARE AMARANTES	1	NOMEADO EFETIVO	AGENTE DE ADM. FAZEND LEI 9049/2008		16865,33	3136,25	2299,46	11429,62
GISELA LUISA PIETZSCH	1	NOMEADO EFETIVO	AGENTE DE ADM. FAZEND LEI 9049/2008	DGA-8 SERVIDOR	19091,68	3748,5	2299,46	13043,72

Ergon

SEAP: Sistema Estadual de Administração de Pessoas

Versão 6.8.2 6

OMTP01



Instituição  
**Governo do Estado de Mato Grosso**  
 Departamento  
**Secretaria de Estado de Gestão**

Página  
 21 / 53  
 Emissão  
 04-10-2021 12:35:12  
 Referência: SEAP1438P

**Demonstrativo de Rendimentos dos Servidores Públicos Estaduais**

Mes/Ano: 09/2021 Órgão: 9 Num. Folha: 1

Órgão: SECRETARIA DE ESTADO DE FAZENDA - SEFAZ

Nome do Servidor	Vínculo	Tipo de Vínculo	Cargo Efetivo	Comissão/Função	Redimentos	I.R.	C. Prev.	Líquido*
GISELE ANA CONCEICAO FIGUEIREDO E SILVA	1	NOMEADO EFETIVO	TECNICO ADMINISTRATIVO L 10052		8339,05	1050,69	1167,46	6120,9
GISELE BARCO DE MATOS	1	NOMEADO EFETIVO	FISCAL DE TRIBUTOS EST/LC363		23491	4686,26	3288,74	15516
GISELE GERALDINE BARROS DE CARVALHO	3	NOMEADO EFETIVO	ANALISTA ADMINISTRATIVO L 10052		13358,66	2032,73	1870,21	9455,72
GISELE BLINI CALLEJAS PEREIRA	1	NOMEADO EFETIVO	ANALISTA ADMINISTRATIVO L 10052		11944,59	1965,54	1672,24	8316,81
GLEICE BENEDITA DE OLIVEIRA	2	NOMEADO EFETIVO	ANALISTA ADMINISTRATIVO L 10052		16831,92	2339,93	2356,46	12135,53
GLEIDSON BATISTA DE OLIVEIRA	1	NOMEADO EFETIVO	TECNICO ADMINISTRATIVO L 10052	DGA-6 SERVIDOR	10539,50	2106,17	1475,46	6957,42
GLENITON DOS SANTOS MOREIRA	2	NOMEADO EFETIVO	FISCAL DE TRIBUTOS EST/LC363		29363,79	5970,9	4110,93	19281,96
GLORIA MARIA DE JESUS	6	EXCLUSIVAM, COMISSAO		DGA-8	1750	0	141	1609
GONCALINA MARIA DE FIGUEIREDO	1	ESTAB. CONSTIT.	TECNICO ADMINISTRATIVO L 10052		9161,11	1298,33	1125,04	6737,74
GONCALO JUAREZ DE ARRUDA	1	NOMEADO EFETIVO	FISCAL DE TRIBUTOS EST/LC363		31754,9	6640,68	4445,68	20668,54
GRACIELY RIBEIRO CORREA	1	NOMEADO EFETIVO	ANALISTA ADMINISTRATIVO L 10052		15622,08	2773,13	2187,09	10681,86
GRACIENE BARCELO DE ALMEIDA AMORIM	1	NOMEADO EFETIVO	AGENTE DE ADM. FAZEND LEI 9049/2008		16424,72	3015,09	2299,46	11110,17
GREGORIO ANTONIO DA SILVA FILHO	1	NOMEADO EFETIVO	AGENTE DE ADM. FAZEND LEI 9049/2008		16769,55	3005,64	2299,46	11464,45
GREICE CAROLINE GUERRO VAZ	1	NOMEADO EFETIVO	ANALISTA ADMINISTRATIVO L 10052		17422,08	3320,26	2187,09	11914,73
GUILHERME DE SOUZA NOGUEIRA	2	NOMEADO EFETIVO	ANALISTA ADMINISTRATIVO L 10052		11944,59	1851,26	1672,24	8421,09
GUSTAVO ANDRADE PROTZNER	1	NOMEADO EFETIVO	FISCAL DE TRIBUTOS EST/LC363		25021,31	6090,72	3502,98	15427,61
GUSTAVO DAS NEVES MOTTA	1	NOMEADO EFETIVO	FISCAL DE TRIBUTOS EST/LC363		25403,89	5138,66	3556,54	16708,69
GUSTAVO MUZZIMENDES	1	NOMEADO EFETIVO	AGENTE DE TRIBUTOS EST/LC363		25803,23	5128,83	3612,45	17061,95
GUTIERREZ SOARES CAEXETA	1	NOMEADO EFETIVO	FISCAL DE TRIBUTOS EST/LC363		25788,61	5229,65	3610,4	16948,56
HALEX MACIEL SILVA VEIRA	1	NOMEADO EFETIVO	FISCAL DE TRIBUTOS EST/LC363		25021,31	4891,77	3502,98	16626,56
HEITOR BARBOSA MORAIS	1	NOMEADO EFETIVO	FISCAL DE TRIBUTOS EST/LC363		25740,67	5218,31	3603,69	16918,67
HELAINÉ APARECIDA RONDON SILVA DE ARRUDA	1	NOMEADO EFETIVO	TECNICO ADMINISTRATIVO L 10052		6254,26	557,64	875,59	4821,03

Ergon

SEAP: Sistema Estadual de Administração de Pessoas

Versão 6.8.2 6

OMTP01



Instituição  
**Governo do Estado de Mato Grosso**  
 Departamento  
**Secretaria de Estado de Gestão**

Página  
 22 / 53  
 Emissão  
 04-10-2021 12:35:12  
 Referência: SEAP1438P

**Demonstrativo de Rendimentos dos Servidores Públicos Estaduais**

Mes/Ano: 09/2021 Órgão: 9 Num. Folha: 1

Órgão: SECRETARIA DE ESTADO DE FAZENDA - SEFAZ

Nome do Servidor	Vínculo	Tipo de Vínculo	Cargo Efetivo	Comissão/Função	Redimentos	I.R.	C. Prev.	Líquido*
HELEN CRISTINA DE OLIVEIRA	1	NOMEADO EFETIVO	AGENTE DE TRIBUTOS EST/LC363		29730,77	6250,4	3651,14	19829,23
HELENA MARCIA BORGES	1	NOMEADO EFETIVO	AGENTE DE TRIBUTOS EST/LC363		29399,01	6170,37	3610,4	19618,24
HELENYL TAPAJOS DE LIMA COELHO	2	NOMEADO EFETIVO	ANALISTA ADMINISTRATIVO L 10052		11507,32	1852,12	1611,02	8044,18
HELICLER SCHWINGEL DAMASCENO	1	NOMEADO EFETIVO	ANALISTA ADMINISTRATIVO L 10052		15622,08	2720,99	2187,09	10714
HELOISA MARIA ESSELIN	2	NOMEADO EFETIVO	FISCAL DE TRIBUTOS EST/LC363		38570,18	8449,55	4736,68	25383,95
HENRIQUE ARRAIS DA COSTA	1	NOMEADO EFETIVO	ANALISTA ADMINISTRATIVO L 10052		15622,08	1393,24	2187,09	12041,75
HENRIQUE CARNAUBA GUERRA SANGREMAN	1	NOMEADO EFETIVO	FISCAL DE TRIBUTOS EST/LC363	FUNÇÃO DGA 4 LC266	27108,45	5385,38	3795,18	17927,89
HENRIQUE GOUVEA MONTEIRO DE BARROS	1	NOMEADO EFETIVO	ANALISTA ADMINISTRATIVO L 10052		15622,08	2773,13	2187,09	10661,86
HERBERT LOPES DOS SANTOS	1	NOMEADO EFETIVO	AGENTE DE TRIBUTOS EST/LC363	FUNÇÃO DGA 10 LC266 S	30927,43	6486,41	3610,4	20830,62
HERONIDES FRANCISCO DA SILVA	1	NOMEADO EFETIVO	AGENTE DE TRIBUTOS EST/LC363		29399,01	6222,51	3610,4	19566,1
HILVANETE CONCEICAO DA SILVA SUARES	1	NOMEADO EFETIVO	TECNICO ADMINISTRATIVO L 10052		9202,49	1254,89	1288,35	6669,25
HIRAM FRANCISCO BIEMBENGUT	1	NOMEADO EFETIVO	FISCAL DE TRIBUTOS EST/LC363		28885,55	5753,53	4043,97	19088,05
HUDSON ORMOND DE OLIVEIRA	1	NOMEADO EFETIVO	TECNICO ADMINISTRATIVO L 10052		8339,05	946,42	1167,46	6225,17
HUGO JOSE ASSMANN	1	NOMEADO EFETIVO	AGENTE DE ADM. FAZEND LEI 9049/2008		16054,97	2875,5	2247,69	10931,78
ILDINEY DA SILVA SANTANA	1	NOMEADO EFETIVO	ANALISTA ADMINISTRATIVO L 10052	DGA-6 SERVIDOR	17822,08	3345,56	2495,09	11981,43
ILZO REI DE HUNGRIA	1	NOMEADO EFETIVO	AGENTE DE TRIBUTOS EST/LC363		25788,61	5021,1	3610,4	17157,11
INGRID ZATTAR RIBEIRO	1	NOMEADO EFETIVO	ANALISTA ADMINISTRATIVO L 10052	DGA-4 SERVIDOR	21471,54	4812,6	3006,01	13652,93
IOLAN CONCEICAO VANNICAPUCHO	1	NOMEADO EFETIVO	AGENTE DE ADM. FAZEND LEI 9049/2008		16424,72	2910,81	2299,46	11214,45
IRACEMA JOSEFA DA SILVA	1	NOMEADO EFETIVO	AGENTE DE TRIBUTOS EST/LC363		29399,01	6222,51	3610,4	19566,1
IRACUAY MARQUES FONTES	1	NOMEADO EFETIVO	AGENTE DE TRIBUTOS EST/LC363		30757,46	6523,62	3684,31	20549,53
IRINEU LUIZ SCHULTES	1	NOMEADO EFETIVO	FISCAL DE TRIBUTOS EST/LC363		32235,77	6754,4	4513	20968,37
ISABELA ALVES ALMEIDA DE OLIVEIRA	1	NOMEADO EFETIVO	FISCAL DE TRIBUTOS EST/LC363		25021,31	5048,18	3502,98	16470,15

Ergon

SEAP: Sistema Estadual de Administração de Pessoas

Versão 6.8.2 6

OMTP01



Instituição  
**Governo do Estado de Mato Grosso**  
 Departamento  
**Secretaria de Estado de Gestão**

Página  
 23 / 53  
 Emissão  
 04-10-2021 12:35:12  
 Referência: SEAP1438P

**Demonstrativo de Rendimentos dos Servidores Públicos Estaduais**

Mes/Ano: 09/2021 Órgão: 9 Num. Folha: 1

Órgão: SECRETARIA DE ESTADO DE FAZENDA - SEFAZ

Nome do Servidor	Vínculo	Tipo de Vínculo	Cargo Efetivo	Comissão/Função	Redimentos	I.R.	C. Prev.	Líquido*
ISABELA BRUN DE SOUZA	1	EXCLUSIVAM. COMISSAO		DGA-5	3500	119,01	341,29	3039,7
ISABELLE AUGUSTA TENUTA DE FONSECA AL	3	NOMEADO EFETIVO	FISCAL DE TRIBUTOS EST/LC363		32235,77	7635,11	4513	20087,66
ISMAEL DELMONDES FILHO	3	NOMEADO EFETIVO	FISCAL DE TRIBUTOS EST/LC363		31754,9	6484,26	4445,68	20824,96
ISMAR DA COSTA MEIRA	1	NOMEADO EFETIVO	AGENTE DE TRIBUTOS EST/LC363		25788,61	5229,65	3610,4	16948,56
ISOLINA FERREIRA SIQUEIRA	1	ESTAB. CONSTIT.	TECNICO ADMINISTRATIVO L 10052		12342,47	2107,99	1515,74	8718,74
ISRAEL DA SILVA ALBUQUERQUE	3	NOMEADO EFETIVO	FISCAL DE TRIBUTOS EST/LC363		26421,31	5275,01	3698,98	17447,32
ISRAEL GONZAGA	1	NOMEADO EFETIVO	ANALISTA ADMINISTRATIVO L 10052	DGA-8 SERVIDOR	16646,51	2283,17	2272,69	12090,65
IVAN JORGE WINTER	1	NOMEADO EFETIVO	AGENTE DE TRIBUTOS EST/LC363	FUNÇÃO DGA 10 LC/266 S	27283,83	5640,83	3610,4	18032,6
IVAN NOBREGA DE FRANCA FILHO	1	NOMEADO EFETIVO	AGENTE DE TRIBUTOS EST/LC363		26594,5	5346,99	3610,4	17637,11
IVETE NUNES BARBOSA	1	NOMEADO EFETIVO	FISCAL DE TRIBUTOS EST/LC363		36865,53	7815,09	4527,34	24523,1
JACKELINE BONATELLI	1	NOMEADO EFETIVO	FISCAL DE TRIBUTOS EST/LC363		25021,31	4996,04	3502,98	16522,29
JACKELINE MALINASR THOME	1	EXCLUSIVAM. COMISSAO		DGA-4	5000	347,33	629,07	4023,6
JACKELINE MIYUKIOGAWA GARCIA DE DEUS	1	NOMEADO EFETIVO	TECNICO ADMINISTRATIVO L 10052		8339,05	1050,69	1167,46	6120,9
JACQUELINE PEDRAZA SEJAS ORMOND	1	NOMEADO EFETIVO	FISCAL DE TRIBUTOS EST/LC363		36200,68	7863,24	4445,68	23891,66
JADER BRITO SOARES FERNANDES	1	NOMEADO EFETIVO	FISCAL DE TRIBUTOS EST/LC363	FUNÇÃO DGA 6 LC/266	25308,45	5116,09	3543,18	16649,18
JADER XAVIER DE CAMPOS	1	NOMEADO EFETIVO	TECNICO ADMINISTRATIVO L 10052		8339,05	1102,83	1167,46	6068,76
JADHER HANAUER AVILA	4	NOMEADO EFETIVO	ANALISTA ADMINISTRATIVO L 10052		11507,32	1852,12	1611,02	8044,18
JAIMÉ RODRIGUES NETO	1	NOMEADO EFETIVO	AGENTE DE ADM. FAZEND LEI 9049/2008		16865,33	3136,25	2299,46	11429,62
JAIMÉ SECUNDINO HIPOLITO JUNIOR	1	NOMEADO EFETIVO	AGENTE DE TRIBUTOS EST/LC363		29399,01	5461,1	3610,4	20327,51
JAIR GOMES DE SOUZA	1	NOMEADO EFETIVO	AGENTE DE TRIBUTOS EST/LC363		30654,01	4315,49	3659,94	22578,58
JAIR MOREIRA DA SILVA	1	NOMEADO EFETIVO	AGENTE DE TRIBUTOS EST/LC363	FUNÇÃO DGA 10 LC/266 S	30969,9	6654,5	3610,4	20705
JAKLINE MOURA NOGUEIRA FIGUEIREDO	1	NOMEADO EFETIVO	FISCAL DE TRIBUTOS EST/LC363		23108,45	5301,88	3235,18	14571,39

Ergon

SEAP: Sistema Estadual de Administração de Pessoas

Versão 6.8.2 6

OMTP01



Instituição  
**Governo do Estado de Mato Grosso**  
 Departamento  
**Secretaria de Estado de Gestão**

Página  
 24 / 53  
 Emissão  
 04-10-2021 12:35:12  
 Referência: SEAP1438P

**Demonstrativo de Rendimentos dos Servidores Públicos Estaduais**

Mes/Ano: 09/2021 Órgão: 9 Num. Folha: 1

Órgão: SECRETARIA DE ESTADO DE FAZENDA - SEFAZ

Nome do Servidor	Vínculo	Tipo de Vínculo	Cargo Efetivo	Comissão/Função	Redimentos	I.R.	C. Prev.	Líquido*
JANAINA PEREIRA DE ALMEIDA RIBEIRO	1	NOMEADO EFETIVO	ANALISTA ADMINISTRATIVO L 10052	FUNÇÃO DGA 10 LC/266 S	16387,08	2901,91	2294,19	11190,98
JANETE APARECIDA ASCARI	1	NOMEADO EFETIVO	FISCAL DE TRIBUTOS EST/LC363		31754,9	6536,4	4445,68	20772,82
JANETE APARECIDA DOS SANTOS JOTA	1	NOMEADO EFETIVO	AGENTE DE ADM. FAZEND LEI 9049/2008		17262,47	3259,7	2247,69	11755,08
JANETE SICHOSKI FERRO	1	NOMEADO EFETIVO	FISCAL DE TRIBUTOS EST/LC363	FUNÇÃO DGA 6 LC/266	35462,22	7465,32	4964,71	23032,19
JANIJA ROSA	1	NOMEADO EFETIVO	AGENTE DE ADM. FAZEND LEI 9049/2008		18724,18	3647,44	2299,46	12777,28
JANILRA MARIA DE ARRUDA ARAUJO	1	NOMEADO EFETIVO	ANALISTA ADMINISTRATIVO L 10052		11507,32	2906,96	1611,02	6989,34
JANINA DE CASTRO FREITAS GALINA	1	NOMEADO EFETIVO	ANALISTA ADMINISTRATIVO L 10052		11507,32	2151,6	1611,02	7744,7
JASPER OTTONI AMARILHA	1	NOMEADO EFETIVO	AGENTE DE TRIBUTOS EST/LC363		30025,57	6373,65	3687,36	19964,57
JASSON GABRIEL DE MORAES NETO	1	NOMEADO EFETIVO	ANALISTA ADMINISTRATIVO L 10052	FUNÇÃO DGA 6 LC/266	13707,32	2268,15	1919,02	9520,15
JAUIR PAULINO DA SILVA	1	NOMEADO EFETIVO	AGENTE DE TRIBUTOS EST/LC363		29399,01	6066,1	3610,4	19722,51
JEANE DA SILVA SOUZA CAMPOS	2	NOMEADO EFETIVO	FISCAL DE TRIBUTOS EST/LC363		31904,9	6676,15	4466,68	20762,07
JEANNE AMARAL GONCALVES SILVA	2	NOMEADO EFETIVO	ANALISTA ADMINISTRATIVO L 10052		12398,5	2062,89	1735,79	8599,82
JEBER GOMES DE LEANHOS	2	NOMEADO EFETIVO	AGENTE DE ADM. FAZEND LEI 9049/2008		16424,72	3015,09	2299,46	11110,17
JEFFERSON MARCOS DELGADO DA SILVA	1	NOMEADO EFETIVO	FISCAL DE TRIBUTOS EST/LC363	DGA-2 SERVIDOR	32351,11	7718,05	4529,15	20103,91
JEOVA SILVA CAMPOS	1	NOMEADO EFETIVO	AGENTE DE ADM. FAZEND LEI 9049/2008		16347,76	2840,48	2288,68	11218,6
JERONIMO SCHAFER	1	NOMEADO EFETIVO	AGENTE DE TRIBUTOS EST/LC363		26530,03	3880,07	3610,4	19039,56
JESUS AUGUSTO COELHO	1	NOMEADO EFETIVO	AGENTE DE TRIBUTOS EST/LC363		29399,01	6118,23	3610,4	19670,38
JOAO BAPTISTA RIBEIRO NETO	1	NOMEADO EFETIVO	FISCAL DE TRIBUTOS EST/LC363		31754,9	6536,4	4445,68	20772,82
JOAO BARBOSA DE MOURA	1	NOMEADO EFETIVO	AGENTE DE TRIBUTOS EST/LC363		30140,43	6374,26	3610,4	20155,77
JOAO BATISTA DA SILVA BUENO NETO	1	NOMEADO EFETIVO	FISCAL DE TRIBUTOS EST/LC363		32235,77	6754,4	4513	20968,37
JOAO BATISTA PEREIRA DE BARROS	1	NOMEADO EFETIVO	AGENTE DE TRIBUTOS EST/LC363		29399,01	8586,46	3610,4	17202,15
JOAO BOSCO AMORIM DE ABREU	1	NOMEADO EFETIVO	FISCAL DE TRIBUTOS EST/LC363	DGA-8 SERVIDOR	28885,55	4565,97	4043,97	20275,61

Ergon

SEAP: Sistema Estadual de Administração de Pessoas

Versão 6.8.2 6

OMTP01





Instituição  
**Governo do Estado de Mato Grosso**  
 Departamento  
**Secretaria de Estado de Gestão**

Página  
 25 / 53  
 Emissão  
 04-10-2021 12:35:12  
 Referência: SEAP1438P

**Demonstrativo de Rendimentos dos Servidores Públicos Estaduais**

Mes/Ano: 09/2021 Órgão: 9 Num. Folha: 1

Órgão: SECRETARIA DE ESTADO DE FAZENDA - SEFAZ

Nome do Servidor	Vínculo	Tipo de Vínculo	Cargo Efetivo	Comissão/Função	Redimentos	I.R.	C. Prev.	Líquido*
JOAO BOSCO GRIGGI BORRALHO	1	NOMEADO EFETIVO	AGENTE DE TRIBUTOS EST/LC363		29399,01	6222,51	3610,4	19666,1
JOAO CARLOS FOLCH	1	NOMEADO EFETIVO	FISCAL DE TRIBUTOS EST/LC363		31754,9	6640,68	4445,68	20668,54
JOAO CARLOS SOUZA DE ABREU	1	NOMEADO EFETIVO	AGENTE DE TRIBUTOS EST/LC363		26618,41	5457,84	3610,4	17550,17
JOAO CESAR BARBOSA DE NOVAES	1	NOMEADO EFETIVO	AGENTE DE ADM. FAZEND LEI 9049/2008	DGA-8 SERVIDOR	17999,72	3291,8	2299,46	12408,46
JOAO DE ALENCAR TAVARES FILHO	1	NOMEADO EFETIVO	AGENTE DE TRIBUTOS EST/LC363		25788,61	5073,24	3610,4	17104,97
JOAO DOS SANTOS MEDRADO	1	NOMEADO EFETIVO	AGENTE DE ADM. FAZEND LEI 9049/2008		18724,18	3647,44	2299,46	12777,28
JOAO FERNANDES DE OLIVEIRA PRADO	2	NOMEADO EFETIVO	ANALISTA ADMINISTRATIVO L 10052		12398,5	2062,89	1735,79	8599,82
JOAO JOSE DE BARROS	2	NOMEADO EFETIVO	FISCAL DE TRIBUTOS EST/LC363		32235,77	8179,74	4513	19543,03
JOAO LUCAS SOUZA PIRES	1	NOMEADO EFETIVO	ANALISTA ADMINISTRATIVO L 10052		11507,32	1852,12	1611,02	8044,18
JOAO ROBERTO VENTURINI	1	NOMEADO EFETIVO	AGENTE DE ADM. FAZEND LEI 9049/2008		16424,72	3015,09	2299,46	11110,17
JOAO TARCISIO CORREA DE PAULA	1	NOMEADO EFETIVO	FISCAL DE TRIBUTOS EST/LC363		37775,82	8191,09	4638,13	24945,6
JOAQUIM ANTONIO RIBEIRO DOS SANTOS NOG	1	NOMEADO EFETIVO	FISCAL DE TRIBUTOS EST/LC363		25403,89	5034,39	3556,54	16812,96
JOAQUIM NETO BORGES DE LIMA	1	NOMEADO EFETIVO	AGENTE DE ADM. FAZEND LEI 9049/2008	DGA-8 SERVIDOR	17999,72	2762,42	2299,46	12937,84
JOAQUINA LOPES DE ARAUJO GALVAO	1	NOMEADO EFETIVO	TECNICO ADMINISTRATIVO L 10052		6668,92	707,84	933,64	5027,44
JOBSON OSCAR BOTTOS	1	NOMEADO EFETIVO	FISCAL DE TRIBUTOS EST/LC363		36748,77	7995,48	4513	24240,29
JODELSMARKO MAMORE DE MELO	1	NOMEADO EFETIVO	TECNICO ADMINISTRATIVO L 10052		8339,05	1102,83	1167,46	6068,76
JOEL MARTINS DA ROCHA	1	NOMEADO EFETIVO	ANALISTA ADMINISTRATIVO L 10052		15622,08	2668,85	2187,09	10766,14
JOELDER POMPEO DE CERQUEIRA	1	NOMEADO EFETIVO	TECNICO ADMINISTRATIVO L 10052		8339,05	1102,83	1167,46	6068,76
JOELICE CATARINA DE AZEVEDO FERNANDES	1	NOMEADO EFETIVO	ANALISTA ADMINISTRATIVO L 10052	FUNÇÃO DGA 6 LC/266	13707,32	2739,12	1919,02	9049,18
JOELMES JESUS DA COSTA	1	NOMEADO EFETIVO	ANALISTA ADMINISTRATIVO L 10052		23121,99	4656,18	2839,54	15626,27
JOHARA DE OLIVEIRA BARBOSA MUNIZ NOGU	1	NOMEADO EFETIVO	ANALISTA ADMINISTRATIVO L 10052	DGA-6 SERVIDOR	17822,08	3345,56	2495,09	11981,43
JOICE RODRIGUES DE PAULA	1	NOMEADO EFETIVO	TECNICO ADMINISTRATIVO L 10052	DGA-9 SERVIDOR	5497,95	430,91	769,71	4297,33

Ergon

SEAP: Sistema Estadual de Administração de Pessoas

Versão 6.8.2 6

OMTP01



Instituição  
**Governo do Estado de Mato Grosso**  
 Departamento  
**Secretaria de Estado de Gestão**

Página  
 26 / 53  
 Emissão  
 04-10-2021 12:35:12  
 Referência: SEAP1438P

**Demonstrativo de Rendimentos dos Servidores Públicos Estaduais**

Mes/Ano: 09/2021 Órgão: 9 Num. Folha: 1

Órgão: SECRETARIA DE ESTADO DE FAZENDA - SEFAZ

Nome do Servidor	Vínculo	Tipo de Vínculo	Cargo Efetivo	Comissão/Função	Redimentos	I.R.	C. Prev.	Líquido*
JOILSO SOARES DE ANDRADE	2	NOMEADO EFETIVO	FISCAL DE TRIBUTOS EST/LC363		32235,77	6597,99	4513	21124,78
JOLIVAR ALVES DOS SANTOS	1	NOMEADO EFETIVO	ANALISTA ADMINISTRATIVO L 10052		18135,45	3211,13	2538,96	12385,36
JONAS HENRIQUE DO NASCIMENTO	1	EXCLUSIVAM. COMISSAO		DGA-4	5000	364,83	551,29	4083,88
JONIL VITAL DE SOUZA	1	NOMEADO EFETIVO	FISCAL DE TRIBUTOS EST/LC363		25788,61	5229,65	3610,4	16948,56
JORGE ADRIANO ALMEIDA ARAUJO	8	NOMEADO EFETIVO		FUNÇÃO DGA 4 LC/266	4000	183,51	411,29	3405,2
JORGE ITIRO USSUI	1	NOMEADO EFETIVO	FISCAL DE TRIBUTOS EST/LC363		29363,79	6075,18	4110,93	19177,68
JORGE KURASSAKI	1	NOMEADO EFETIVO	AGENTE DE TRIBUTOS EST/LC363		29399,01	4824,25	3610,4	20964,36
JORGE LUIS DA SILVA	1	NOMEADO EFETIVO	FISCAL DE TRIBUTOS EST/LC363		32235,77	6650,13	4513	21072,64
JORGE LUIS DE OLIVEIRA FEITOSA	1	NOMEADO EFETIVO	AGENTE DE ADM. FAZEND LEI 9049/2008		16424,72	2962,95	2299,46	11162,31
JORGE LUIZ PIZZOLO	3	EXCLUSIVAM. COMISSAO		DGA-4	5000	364,83	551,29	4083,88
JORGE MERQUADES DE MAGALHAES	2	NOMEADO EFETIVO	FISCAL DE TRIBUTOS EST/LC363		36748,77	7995,48	4513	24240,29
JORGE WATANABE	1	NOMEADO EFETIVO	FISCAL DE TRIBUTOS EST/LC363		35655,39	7731,72	4378,73	23544,94
JORGINA CARDOSO	2	NOMEADO EFETIVO	AGENTE DE ADM. FAZEND LEI 9049/2008		19069,01	3637,99	2299,46	13131,56
JOSE ALBERTO MATTOS GUIMARAES	1	NOMEADO EFETIVO	ANALISTA ADMINISTRATIVO L 10052	FUNÇÃO DGA 4 LC/266	19622,08	3666,99	2747,09	13208
JOSE ALENCAR DE SOUZA	1	ESTAB. CONSTIT.	AGENTE DE TRIBUTOS EST/LC363		29802,41	6319,82	3659,94	19822,65
JOSE AMERICO FERNANDES JUNIOR	1	NOMEADO EFETIVO	FISCAL DE TRIBUTOS EST/LC363		32235,77	6650,13	4513	21072,64
JOSE AUGUSTO CERVEIRA BORGES	1	NOMEADO EFETIVO	AGENTE DE ADM. FAZEND LEI 9049/2008		16539,9	3042,33	2315,58	11181,99
JOSE AUGUSTO DA CUNHA MARTINS	1	NOMEADO EFETIVO	AGENTE DE ADM. FAZEND LEI 9049/2008		16054,97	2927,64	2247,69	10879,64
JOSE CARLOS BEZERRA LIMA	2	NOMEADO EFETIVO	FISCAL DE TRIBUTOS EST/LC363	FUNÇÃO DGA 4 LC/266	35462,22	7204,63	4964,71	23292,88
JOSE CARLOS CINTRA FIGUEIREDO	1	NOMEADO EFETIVO	AGENTE DE TRIBUTOS EST/LC363		30682,08	8358,95	3675,28	18647,85
JOSE CARLOS DA COSTA MARQUES	1	NOMEADO EFETIVO	AGENTE DE ADM. FAZEND LEI 9049/2008		16424,72	2942,12	2299,46	11183,14
JOSE CARLOS EMIDIO	1	NOMEADO EFETIVO	FISCAL DE TRIBUTOS EST/LC363		32235,77	7687,25	4513	20035,52

Ergon

SEAP: Sistema Estadual de Administração de Pessoas

Versão 6.8.2 6

OMTP01



Instituição  
**Governo do Estado de Mato Grosso**  
 Departamento  
**Secretaria de Estado de Gestão**

Página  
 27 / 53  
 Emissão  
 04-10-2021 12:35:12  
 Referência: SEAP1438P

**Demonstrativo de Rendimentos dos Servidores Públicos Estaduais**

Mes/Anc: 09/2021 Órgão: 9 Num. Folha: 1

Órgão: SECRETARIA DE ESTADO DE FAZENDA - SEFAZ

Nome do Servidor	Vínculo	Tipo de Vínculo	Cargo Efetivo	Comissão/Função	Redimentos	I.R.	C. Prev.	Líquido*
JOSE CARLOS FERREIRA DA SILVA	1	NOMEADO EFETIVO	AGENTE DE TRIBUTOS EST/LC363		29399,01	6222,51	3610,4	19566,1
JOSE CARLOS PEREIRA BUENO	1	NOMEADO EFETIVO	FISCAL DE TRIBUTOS EST/LC363		36748,77	7943,34	4513	24292,43
JOSE CARLOS VIEIRA RIBEIRO	1	NOMEADO EFETIVO	AGENTE DE ADM. FAZEND LEI 9049/2008	DGA-8 SERVIDOR	17629,97	3256,49	2247,69	12125,79
JOSE CARMO ALVES DE AZEVEDO	1	NOMEADO EFETIVO	FISCAL DE TRIBUTOS EST/LC363	DGA-8 SERVIDOR	33089,52	7060,63	4063,62	21965,27
JOSE DE CARVALHO MAZINI	1	NOMEADO EFETIVO	FISCAL DE TRIBUTOS EST/LC363	FUNÇÃO DGA 6 LC/266	27988,61	5593,54	3918,4	18476,67
JOSE DIAS COUTINHO FILHO	1	NOMEADO EFETIVO	AGENTE DE TRIBUTOS EST/LC363		30204,9	6444,13	3610,4	20150,37
JOSE DIVINO RIBEIRO	1	NOMEADO EFETIVO	FISCAL DE TRIBUTOS EST/LC363		36748,77	6553,9	4513	25681,87
JOSE DO CARMO RODRIGUES	1	NOMEADO EFETIVO	AGENTE DE TRIBUTOS EST/LC363		29399,01	6170,37	3610,4	19618,24
JOSE EDSON DOS SANTOS	1	NOMEADO EFETIVO	FISCAL DE TRIBUTOS EST/LC363		31754,9	6484,26	4445,68	20824,96
JOSE EDUARDO MARTINS ALVES DA SILVA	1	NOMEADO EFETIVO	FISCAL DE TRIBUTOS EST/LC363		25403,89	5138,66	3556,54	16708,69
JOSE ELSON MATIAS DOS SANTOS	7	NOMEADO EFETIVO	FISCAL DE TRIBUTOS EST/LC363	FUNÇÃO DGA 4 LC/266	35462,22	9178,26	4964,71	21319,25
JOSE EMETERIO RIBEIRO NETO	1	NOMEADO EFETIVO	FISCAL DE TRIBUTOS EST/LC363		32235,77	6650,13	4513	21072,64
JOSE EMILIO	1	NOMEADO EFETIVO	AGENTE DE TRIBUTOS EST/LC363		30000,86	6367,69	3684,31	19948,86
JOSE ESPERIDIAO DA COSTA MARQUES FILHO	1	NOMEADO EFETIVO	FISCAL DE TRIBUTOS EST/LC363		36806,63	7959,31	4513	24334,52
JOSE EURIPEDES FELICIO	1	NOMEADO EFETIVO	AGENTE DE TRIBUTOS EST/LC363		29399,01	6222,51	3610,4	19566,1
JOSE EVERSINO FERREIRA BEZERRA	1	NOMEADO EFETIVO	AGENTE DE ADM. FAZEND LEI 9049/2008	DGA-8 SERVIDOR	16715,26	3097,95	2288,68	11328,63
JOSE FERINO DE SOUZA	1	NOMEADO EFETIVO	AGENTE DE ADM. FAZEND LEI 9049/2008		16424,72	2962,95	2299,46	11162,31
JOSE GILMARIO DE OLIVEIRA	1	NOMEADO EFETIVO	FISCAL DE TRIBUTOS EST/LC363		36748,77	7266,66	4513	24969,11
JOSE GONCALO PEREIRA DE BARROS	1	NOMEADO EFETIVO	FISCAL DE TRIBUTOS EST/LC363		26494,45	5396,58	3709,22	17388,65
JOSE GONCALVES DE SA NETO	1	NOMEADO EFETIVO	ANALISTA ADMINISTRATIVO L 10052		11507,32	1852,12	1611,02	8044,18
JOSE GUSTAVO MONTES DE OLIVEIRA	1	NOMEADO EFETIVO	FISCAL DE TRIBUTOS EST/LC363		32235,77	4851,52	4513	22871,25
JOSE GUY VILLELA DE AZEVEDO NETO	1	NOMEADO EFETIVO	FISCAL DE TRIBUTOS EST/LC363		25021,31	5048,18	3502,98	16470,15

Ergon

SEAP: Sistema Estadual de Administração de Pessoas

Versão 6.8.2 6

OMTP01



Instituição  
**Governo do Estado de Mato Grosso**  
 Departamento  
**Secretaria de Estado de Gestão**

Página  
 28 / 53  
 Emissão  
 04-10-2021 12:35:12  
 Referência: SEAP1438P

**Demonstrativo de Rendimentos dos Servidores Públicos Estaduais**

Mes/Anc: 09/2021 Órgão: 9 Num. Folha: 1

Órgão: SECRETARIA DE ESTADO DE FAZENDA - SEFAZ

Nome do Servidor	Vínculo	Tipo de Vínculo	Cargo Efetivo	Comissão/Função	Redimentos	I.R.	C. Prev.	Líquido*
JOSE HILTON DE OLIVEIRA GOMES SOARES	1	NOMEADO EFETIVO	FISCAL DE TRIBUTOS EST/LC363		22198,5	3029,6	3107,79	16061,11
JOSE HILTON RODRIGUES DE ALMEIDA	1	NOMEADO EFETIVO	AGENTE DE ADM. FAZEND LEI 9049/2008	DGA-8 SERVIDOR	17922,76	3325,74	2288,68	12308,34
JOSE HORACIO FERREIRA CEREJA	1	NOMEADO EFETIVO	FISCAL DE TRIBUTOS EST/LC363		23491	4686,26	3288,74	15516
JOSE HUMBERTO OLIVEIRA DE HOLANDA	1	NOMEADO EFETIVO	FISCAL DE TRIBUTOS EST/LC363		25021,31	4943,91	3502,98	16574,42
JOSE ITAMAR PAES ANANIAS	1	NOMEADO EFETIVO	AGENTE DE TRIBUTOS EST/LC363		30140,43	6217,85	3610,4	20312,18
JOSE LOPES DAS NEVES JUNIOR	2	NOMEADO EFETIVO	FISCAL DE TRIBUTOS EST/LC363		32235,77	6545,85	4513	21176,92
JOSE MANOEL FARIA E SILVA	1	NOMEADO EFETIVO	FISCAL DE TRIBUTOS EST/LC363		26972,67	4415,88	3776,17	18780,62
JOSE MARCONE LOPES NUNES	1	NOMEADO EFETIVO	FISCAL DE TRIBUTOS EST/LC363		31276,66	6371,16	4378,73	20526,77
JOSE MARCOS CALIGALI	5	EXCLUSIVAM, COMISSAO		DGA-6 SERVIDOR	2200	0	181,5	2018,5
JOSE MARIA DA COSTA CAMPOS FILHO	1	NOMEADO EFETIVO	AGENTE DE TRIBUTOS EST/LC363		30248,77	6452,62	3623,38	20172,77
JOSE MARIO DE ALBUQUERQUE AFFI	3	NOMEADO EFETIVO	FISCAL DE TRIBUTOS EST/LC363		28885,55	5962,07	4043,97	18879,51
JOSE MARIO GONCALVES DE OLIVEIRA	1	EXCLUSIVAM, COMISSAO		DGA-8	1750	0	141	1609
JOSE MAURICIO DE MATTOS	1	NOMEADO EFETIVO	AGENTE DE TRIBUTOS EST/LC363		30204,9	6391,99	3610,4	20202,51
JOSE MENDES VIEIRA	1	NOMEADO EFETIVO	AGENTE DE TRIBUTOS EST/LC363		29399,01	6222,51	3610,4	19566,1
JOSE MONTEIRO DA COSTA FILHO	1	NOMEADO EFETIVO	AGENTE DE TRIBUTOS EST/LC363		29399,01	6222,51	3610,4	19566,1
JOSE PAULO ALVES DE OLIVEIRA	1	NOMEADO EFETIVO	FISCAL DE TRIBUTOS EST/LC363		32235,77	6149,4	4513	21573,37
JOSE PAULO RICCI FIGUEIREDO FERREIRA	1	NOMEADO EFETIVO	ANALISTA ADMINISTRATIVO L 10052		15622,08	2773,13	2187,09	10661,86
JOSE PEDRO FARIA	1	NOMEADO EFETIVO	AGENTE DE TRIBUTOS EST/LC363		29467,95	6239,14	3618,87	19609,94
JOSE RENATO DA FONSECA	1	NOMEADO EFETIVO	AGENTE DE ADM. FAZEND LEI 9049/2008		16865,33	3084,12	2299,46	11481,75
JOSE RICARDO DE OLIVEIRA	1	NOMEADO EFETIVO	AGENTE DE TRIBUTOS EST/LC363		25788,61	4351,6	3610,4	17826,61
JOSE ROBERTO MIORIM	1	NOMEADO EFETIVO	FISCAL DE TRIBUTOS EST/LC363		36748,77	6465,87	4513	25769,9
JOSE SALVADOR DE ARAUJO	1	NOMEADO EFETIVO	FISCAL DE TRIBUTOS EST/LC363		36748,77	7995,48	4513	24240,29

Ergon

SEAP: Sistema Estadual de Administração de Pessoas

Versão 6.8.2 6

OMTP01



Instituição  
**Governo do Estado de Mato Grosso**  
 Departamento  
**Secretaria de Estado de Gestão**

Página  
 29 / 53  
 Emissão  
 04-10-2021 12:35:12  
 Referência: SEAP1438P

**Demonstrativo de Rendimentos dos Servidores Públicos Estaduais**

Mes/Anc: 09/2021 Órgão: 9 Num. Folha: 1

Órgão: SECRETARIA DE ESTADO DE FAZENDA - SEFAZ

Nome do Servidor	Vínculo	Tipo de Vínculo	Cargo Efetivo	Comissão/Função	Redimentos	I.R.	C. Prev.	Líquido*
JOSE SERRA NETO	2	NOMEADO EFETIVO	FISCAL DE TRIBUTOS EST/LC363		36200,58	7863,24	4445,68	23891,66
JOSEANE DE SOUZA	2	NOMEADO EFETIVO	ANALISTA ADMINISTRATIVO L 10052		11944,59	1851,26	1672,24	8421,09
JOSELY RUTH DE SOUZA SANTOS	16	NOMEADO EFETIVO	TECNICO DESENV ECO SOCL 10177/14		6424,79	650,1	899,47	4875,22
JOSEMAR CAVALCANTIDE SOUZA	1	NOMEADO EFETIVO	AGENTE DE ADM. FAZEND LEI 9049/2008	DGA-9 SERVIDOR	16829,72	3126,46	2299,46	11403,8
JOSENI MORARI DE ANDRADE GUEIS	1	NOMEADO EFETIVO	AGENTE DE ADM. FAZEND LEI 9049/2008		16424,72	3015,09	2299,46	11110,17
JOSENIL LEMES DUARTE	2	NOMEADO EFETIVO	ANALISTA ADMINISTRATIVO L 10052		17471,54	3262,66	2446,01	11762,87
JOSIANE COELHO DUARTE GEAROLA	1	NOMEADO EFETIVO	ANALISTA ADMINISTRATIVO L 10052		11944,59	1851,26	1672,24	8421,09
JOSIANE LABBIAPARI	2	EXCLUSIVAM, COMISSAO		DGA-6	2750	44,89	247,4	2457,71
JOSILMA PACHECO MAGALHAES	1	NOMEADO EFETIVO	AGENTE DE TRIBUTOS EST/LC363		29436,08	6127,18	3614,95	19693,95
JOSUE NEVES ORMONDE	1	NOMEADO EFETIVO	ANALISTA ADMINISTRATIVO L 10052		11507,32	1852,12	1611,02	8044,18
JOSUE SILVA DO NASCIMENTO	1	NOMEADO EFETIVO	AGENTE DE ADM. FAZEND LEI 9049/2008		16946,18	2974,58	2299,46	11572,14
JOTA MARTINS DE SIQUEIRA	2	NOMEADO EFETIVO	FISCAL DE TRIBUTOS EST/LC363	FUNÇÃO DGA 6 LC/266	33476,66	6891,46	4686,73	21898,47
JOVANICE GONCALVES PADILHA	1	EXCLUSIVAM, COMISSAO		DGA-6	2750	30,68	247,4	2471,92
JOYCE APARECIDA PEREIRA DA SILVA	1	NOMEADO EFETIVO	AGENTE DE TRIBUTOS EST/LC363		28960,43	6116,71	3556,54	19287,18
JOYSE DUQUE MATOSO FRECH	1	NOMEADO EFETIVO	TECNICO ADMINISTRATIVO L 10052		5744,69	489,26	804,25	4451,18
JUARI RODRIGUES VIEIRA	1	NOMEADO EFETIVO	AGENTE DE TRIBUTOS EST/LC363		30752,91	6542,69	3610,4	20599,82
JUCELY NANTES DA TRINDADE RODRIGUES	1	NOMEADO EFETIVO	ANALISTA ADMINISTRATIVO L 10052		11507,32	2203,73	1611,02	7692,57
JUCIALVES DE ARRUDA FRANCO	2	NOMEADO EFETIVO	ANALISTA ADMINISTRATIVO L 10052		16215,73	2965,66	2270,2	10979,87
JUCILA LETE AMARAL	1	NOMEADO EFETIVO	ANALISTA ADMINISTRATIVO L 10052		13241,82	2223,55	1853,85	9164,42
JUCIMAR PEREIRA	1	NOMEADO EFETIVO	ANALISTA ADMINISTRATIVO L 10052		15622,08	2720,99	2187,09	10714
JULIA GODOY SALES	1	EXCLUSIVAM, COMISSAO		DGA-5	3500	119,01	341,29	3039,7
JULIANA BARBOSA FERREIRA	1	NOMEADO EFETIVO	ANALISTA ADMINISTRATIVO L 10052		16722,08	2981,14	2341,09	11399,85

Ergon

SEAP: Sistema Estadual de Administração de Pessoas

Versão 6.8.2 6

OMTP01



Instituição  
**Governo do Estado de Mato Grosso**  
 Departamento  
**Secretaria de Estado de Gestão**

Página  
 30 / 53  
 Emissão  
 04-10-2021 12:35:12  
 Referência: SEAP1438P

**Demonstrativo de Rendimentos dos Servidores Públicos Estaduais**

Mes/Anc: 09/2021 Órgão: 9 Num. Folha: 1

Órgão: SECRETARIA DE ESTADO DE FAZENDA - SEFAZ

Nome do Servidor	Vínculo	Tipo de Vínculo	Cargo Efetivo	Comissão/Função	Redimentos	I.R.	C. Prev.	Líquido*
JULIANA MARTINS DA ROCHA	1	NOMEADO EFETIVO	ANALISTA ADMINISTRATIVO L 10052		11507,32	1747,85	1611,02	8148,45
JULIANO CAPILE GUEDES	1	NOMEADO EFETIVO	FISCAL DE TRIBUTOS EST/LC363		31754,9	6840,68	4445,68	20688,54
JULIO CESAR GALVAO VIEIRA	1	NOMEADO EFETIVO	FISCAL DE TRIBUTOS EST/LC363		31754,9	6536,4	4445,68	20772,82
JULIO CESAR LIMA BUENO	3	NOMEADO EFETIVO	ANALISTA ADMINISTRATIVO L 10052		18371,92	3319,19	2572,06	12480,67
JUNIOR CAMARGO DE ARRUDA	5	NOMEADO EFETIVO	ANALISTA ADMINISTRATIVO L 10052		16215,73	4452,1	2270,2	9493,43
JUNIOR ENDERSSON CONCEICAO	3	NOMEADO EFETIVO	FISCAL DE TRIBUTOS EST/LC363		29363,79	6075,18	4110,93	19177,68
JUNIOR JOSE AMORIM	1	NOMEADO EFETIVO	ANALISTA ADMINISTRATIVO L 10052		11507,32	1799,99	1611,02	8096,31
JURANDIR BRITO DA SILVA	1	NOMEADO EFETIVO	FISCAL DE TRIBUTOS EST/LC363		36655,39	7731,72	4378,73	23544,94
JURANDY FRANCISCO DE OLIVEIRA	2	NOMEADO EFETIVO	ANALISTA ADMINISTRATIVO L 10052		15622,08	2720,99	2187,09	10714
JUSCELINA XAVIER DE OLIVEIRA DUQUE	1	NOMEADO EFETIVO	ANALISTA ADMINISTRATIVO L 10052		11507,32	1852,12	1611,02	8044,18
JUSCELINO DE OLIVEIRA VARGAS	1	NOMEADO EFETIVO	TECNICO ADMINISTRATIVO L 10052		6189,59	679,33	866,54	4643,72
JUSSANIA FERREIRA ALVES	1	NOMEADO EFETIVO	ANALISTA ADMINISTRATIVO L 10052		11507,32	1747,85	1611,02	8148,45
JUSTINO SOARES FILHO	1	NOMEADO EFETIVO	AGENTE DE TRIBUTOS EST/LC363		29399,01	6222,51	3610,4	19566,1
KAMILA MARIA DE OLIVEIRA TAVARES	1	NOMEADO EFETIVO	TECNICO ADMINISTRATIVO L 10052		8339,05	998,55	1167,46	6173,04
KARINA GONCALINA PEDROSO CANETTE	1	NOMEADO EFETIVO	ANALISTA ADMINISTRATIVO L 10052		11507,32	745,15	1611,02	9151,15
KARINA TIBAU	1	NOMEADO EFETIVO	ANALISTA ADMINISTRATIVO L 10052		11507,32	1852,12	1611,02	8044,18
KARINE NUNES RODRIGUES	3	NOMEADO EFETIVO	ANALISTA ADMINISTRATIVO L 10052		16831,92	3059,25	2356,46	11416,21
KASSIRA DEMENEGHI BATISTA DOS SANTOS	1	NOMEADO EFETIVO	ANALISTA DESENV ECON SOCIAL L 10050		11507,32	1852,12	1611,02	8044,18
KATJUSCIA GUIMARAES YAMAOKA	1	NOMEADO EFETIVO	ANALISTA ADMINISTRATIVO L 10052		15622,08	3198,33	2187,09	10236,66
KATRIANA GONCALVES DE PAULA FIGUEIRED	1	NOMEADO EFETIVO	ANALISTA ADMINISTRATIVO L 10052		15622,08	2720,99	2187,09	10714
KEIITI TAKADA	2	NOMEADO EFETIVO	FISCAL DE TRIBUTOS EST/LC363		38320,25	8389,25	4705,99	25225,01
KEILA COIMBRA SANCHES CASTRO	1	NOMEADO EFETIVO	ANALISTA ADMINISTRATIVO L 10052		11507,32	1799,99	1611,02	8096,31

Ergon

SEAP: Sistema Estadual de Administração de Pessoas

Versão 6.8.2 6

OMTP01



Instituição  
**Governo do Estado de Mato Grosso**  
 Departamento  
**Secretaria de Estado de Gestão**

Página  
 31 / 53  
 Emissão  
 04-10-2021 12:35:12  
 Referência: SEAP1438P

**Demonstrativo de Rendimentos dos Servidores Públicos Estaduais**

Mes/Ano: 09/2021 Órgão: 9 Num. Folha: 1

Órgão: SECRETARIA DE ESTADO DE FAZENDA - SEFAZ

Nome do Servidor	Vínculo	Tipo de Vínculo	Cargo Efetivo	Comissão/Função	Redimentos	I.R.	C. Prev.	Líquido*
KELLEN REGINA DA SILVA	1	NOMEADO EFETIVO	ANALISTA ADMINISTRATIVO L 10052		11507,32	1852,12	1611,02	8044,18
KESIA CRISTINA GARCEZ	1	NOMEADO EFETIVO	ANALISTA ADMINISTRATIVO L 10052		11507,32	1852,12	1611,02	8044,18
KEYLLA SAMIA MENDONCA REIS	1	NOMEADO EFETIVO	ANALISTA ADMINISTRATIVO L 10052		11507,32	1852,12	1611,02	8044,18
KLEBER GERALDINO RAMOS DOS SANTOS	1	NOMEADO EFETIVO	ANALISTA DA PGE - LEI 10004/2013	DGA-2 SERVIDOR	25496,5	5160,56	3569,51	16766,43
KLEBER NOVAES SANTA ROSA	1	NOMEADO EFETIVO	AGENTE DE ADM.FAZEND LEI 9049/2008		16865,33	3136,25	2299,46	11429,62
KLEBER RODRIGUES OLIVATTI	1	NOMEADO EFETIVO	FISCAL DE TRIBUTOS EST/LC363		25403,89	4982,25	3565,54	16865,1
KLEYTON GOMES SANTIAGO	2	NOMEADO EFETIVO	FISCAL DE TRIBUTOS EST/LC363	FUNÇÃO DGA 5 LC/266	27821,31	5732,87	3894,98	18193,46
KRISTIANNY SOARES DA SILVA	1	EXCLUSIVAM, COMISSAO		DGA-4	4856,66	315,08	652,4	3889,18
LAERCIO SALVIANO DE PAULA	1	NOMEADO EFETIVO	FISCAL DE TRIBUTOS EST/LC363		32235,77	6754,4	4513	20968,37
LAERCIO TEIXEIRA DA CRUZ	1	NOMEADO EFETIVO	AGENTE DE TRIBUTOS EST/LC363		29399,01	6222,51	3610,4	19566,1
LAERTE SANTANA	2	NOMEADO EFETIVO	FISCAL DE TRIBUTOS EST/LC363		29363,79	6075,18	4110,93	19177,68
LAIENE LARUSSA SANTOS DA SILVA	1	NOMEADO EFETIVO	TECNICO ADMINISTRATIVO L 10052	FUNÇÃO DGA 10 LC/266 S	6050,69	561,63	847,09	4641,97
LAODICEIA DE SOUZA SANTOS	1	NOMEADO EFETIVO	ANALISTA ADMINISTRATIVO L 10052		12607,32	2112,27	1765,02	8730,03
LARISSA TABOSA PRATES	1	NOMEADO EFETIVO	ANALISTA ADMINISTRATIVO L 10052		15622,08	2825,26	2187,09	10609,73
LAURA CAMILA SILVA TOCANTINS	1	NOMEADO EFETIVO	ANALISTA ADMINISTRATIVO L 10052		11507,32	1852,12	1611,02	8044,18
LAURA RIBEIRO DOS SANTOS	1	NOMEADO EFETIVO	AGENTE DE TRIBUTOS EST/LC363		29534,32	6255,15	3627,02	19652,15
LAURA VICUNA PEREIRA DA SILVA	1	NOMEADO EFETIVO	AGENTE DE ADM.FAZEND LEI 9049/2008		16424,72	3015,09	2299,46	11110,17
LAURO REGINALDO RODRIGUES	1	NOMEADO EFETIVO	AGENTE DE TRIBUTOS EST/LC363		29399,01	6118,23	3610,4	19670,38
LAURO ROBERTO	1	NOMEADO EFETIVO	AGENTE DE TRIBUTOS EST/LC363		30117,23	6415,45	3627,02	20074,76
LAZARO ELIAS DE SOUZA	1	NOMEADO EFETIVO	AGENTE DE TRIBUTOS EST/LC363		30480,56	6508,73	3651,14	20320,69
LAZINHA DE FATIMA SIMILLI	1	NOMEADO EFETIVO	AGENTE DE ADM.FAZEND LEI 9049/2008		19164,79	3768,61	2299,46	13096,72
LEANDRO COSTA MILAGRE	1	NOMEADO EFETIVO	FISCAL DE TRIBUTOS EST/LC363		31754,9	6640,68	4445,68	20668,54

Ergon

SEAP: Sistema Estadual de Administração de Pessoas

Versão 6.8.2 6

OMTP01



Instituição  
**Governo do Estado de Mato Grosso**  
 Departamento  
**Secretaria de Estado de Gestão**

Página  
 32 / 53  
 Emissão  
 04-10-2021 12:35:12  
 Referência: SEAP1438P

**Demonstrativo de Rendimentos dos Servidores Públicos Estaduais**

Mes/Ano: 09/2021 Órgão: 9 Num. Folha: 1

Órgão: SECRETARIA DE ESTADO DE FAZENDA - SEFAZ

Nome do Servidor	Vínculo	Tipo de Vínculo	Cargo Efetivo	Comissão/Função	Redimentos	I.R.	C. Prev.	Líquido*
LEANDRO XAVIER URSOLINO	1	NOMEADO EFETIVO	ANALISTA ADMINISTRATIVO L 10052	DGA-8 SERVIDOR	13082,32	2120,34	1831,52	9130,46
LEIDE ANTONIETTI ABRANCHES	1	NOMEADO EFETIVO	ANALISTA ADMINISTRATIVO L 10052		15622,08	2825,26	2187,09	10609,73
LEIDE APARECIDA BORGES NOGUEIRA	1	NOMEADO EFETIVO	ANALISTA ADMINISTRATIVO L 10052		11507,32	1799,99	1611,02	8096,31
LEILA MARIA DE MAGALHAES BELLINTANI	1	NOMEADO EFETIVO	TECNICO ADMINISTRATIVO L 10052		8339,05	998,55	1167,46	6173,04
LEIJANE DE OLIVEIRA NUNES NEPOMUCENO	12	NOMEADO EFETIVO	TECNICO ADMINISTRATIVO L 10052		8655,92	1125,63	1211,82	6318,47
LENI PERIN	1	NOMEADO EFETIVO	AGENTE DE ADM.FAZEND LEI 9049/2008		16424,72	2858,67	2299,46	11266,59
LEOCADIA OLSZEWSKI	1	NOMEADO EFETIVO	AGENTE DE ADM.FAZEND LEI 9049/2008		19126,48	3705,93	2299,46	13121,09
LEONARDO VASCONCELOS VIDAL	1	NOMEADO EFETIVO	FISCAL DE TRIBUTOS EST/LC363		25403,89	5086,52	3565,54	16760,83
LEONE STEFANY GALVAO SILVA	1	NOMEADO EFETIVO	ANALISTA ADMINISTRATIVO L 10052		15622,08	2720,99	2187,09	10714
LEONEL DOMINIQUE OLIVEIRA VASCONCELOS	1	EXCLUSIVAM, COMISSAO		DGA-6	2671,94	39,04	258,05	2374,85
LEONEL JOSE BOTELHO MACHARET	1	NOMEADO EFETIVO	FISCAL DE TRIBUTOS EST/LC363	FUNÇÃO DGA 4 LC/266	27491	5475,85	3848,74	18166,41
LEONILSON ROBERTO DA SILVA MACIEL	1	EXCLUSIVAM, COMISSAO		DGA-5	3500	119,01	341,29	3039,7
LEOVALDO ANTONIO APARECIDO DUARTE	1	NOMEADO EFETIVO	AGENTE DE TRIBUTOS EST/LC363	FUNÇÃO DGA 6 LC/266	31599,01	4804,13	3610,4	23184,48
LESSER MARIO SA GALLO	1	NOMEADO EFETIVO	ANALISTA ADMINISTRATIVO L 10052		15622,08	2264,42	2187,09	11170,57
LIEGE CRISTINA CALAZANS	1	NOMEADO EFETIVO	ANALISTA ADMINISTRATIVO L 10052		15622,08	2825,26	2187,09	10609,73
LIGIA MARIA DA SILVA MORAES	3	NOMEADO EFETIVO	ANALISTA ADMINISTRATIVO L 10052		16215,73	2913,52	2270,2	11032,01
LINCOLN CAETANO DE SOUZA	1	NOMEADO EFETIVO	ANALISTA ADMINISTRATIVO L 10052		13256,4	2265,78	1855,9	9134,72
LINCOLN DE PAULA CORREA JUNIOR	2	NOMEADO EFETIVO	ANALISTA ADMINISTRATIVO L 10052		15622,08	4257,29	2187,09	9177,7
LINDAYANE DA SILVA RONDON DOS SANTOS	1	NOMEADO EFETIVO	TECNICO ADMINISTRATIVO L 10052		5744,69	489,26	804,25	4451,18
LIZA ANDREIA DA COSTA	1	NOMEADO EFETIVO	ASSIST.SIST.PENITENCIARIO	DGA-5 SERVIDOR	7474,39	1240,91	1046,41	5187,07
LORRAINE DE OLIVEIRA TAVARES LEITE	1	NOMEADO EFETIVO	TECNICO DESENV ECO SOC L 10177/14		4321,24	202,64	604,97	3513,63
LORRANA CARVALHO DE OLIVEIRA	3	EXCLUSIVAM, COMISSAO		DGA-4	5000	364,83	551,29	4083,88

Ergon

SEAP: Sistema Estadual de Administração de Pessoas

Versão 6.8.2 6

OMTP01



Instituição  
**Governo do Estado de Mato Grosso**  
 Departamento  
**Secretaria de Estado de Gestão**

Página  
 33 / 53  
 Emissão  
 04-10-2021 12:35:12  
 Referência: SEAP1438P

**Demonstrativo de Rendimentos dos Servidores Públicos Estaduais**

Mes/Ano: 09/2021 Órgão: 9 Num. Folha: 1

Órgão: SECRETARIA DE ESTADO DE FAZENDA - SEFAZ

Nome do Servidor	Vínculo	Tipo de Vínculo	Cargo Efetivo	Comissão/Função	Redimentos	I.R.	C. Prev.	Líquido*
LOURDES MERNITZKI	2	EXCLUSIVAM, COMISSAO		DGA-8	1750	0	167,25	1582,75
LUANA CRISTINA DA SILVA	1	EXCLUSIVAM, COMISSAO		DGA-6	2750	44,89	247,4	2457,71
LUANA ESCOBAR ALIOTIBARATIERI	1	NOMEADO EFETIVO	TECNICO ADMINISTRATIVO L 10052		5744,69	489,26	804,25	4451,18
LUCAS DANIEL BENITES	1	EXCLUSIVAM, COMISSAO		DGA-8	1750	0	141	1609
LUCAS ELMO PINHEIRO FILHO	1	NOMEADO EFETIVO	FISCAL DE TRIBUTOS EST/LC363	DGA-3 SERVIDOR	33863,79	6930,88	4740,93	22191,98
LUCELLE RIOS MONTEIRO DE DEUS MOTTA	1	NOMEADO EFETIVO	FISCAL DE TRIBUTOS EST/LC363		25021,31	5048,18	3502,98	16470,15
LUCIA VILLELA DE MELLO SILVA	1	NOMEADO EFETIVO	AGENTE DE TRIBUTOS EST/LC363		29399,01	6222,51	3610,4	19566,1
LUCIANA GERALDA PIRES PEDROSA	1	NOMEADO EFETIVO	AGENTE DE ADM. FAZEND LEI 9049/2008		16424,72	2910,81	2299,46	11214,45
LUCIANA MARTINS DORNAS	1	NOMEADO EFETIVO	FISCAL DE TRIBUTOS EST/LC363	FUNÇÃO DGA 6 LC/266	27221,31	5516,34	3810,98	17893,99
LUCIANA ROSA	1	NOMEADO EFETIVO	AGENTE DE ADM. FAZEND LEI 9049/2008	DGA-2 SERVIDOR	22967,22	6224,55	2299,46	14463,21
LUCIANO DE ARRUDA	2	NOMEADO EFETIVO	FISCAL DE TRIBUTOS EST/LC363		25021,31	4891,77	3502,98	16626,56
LUCIANO ROSEIRA DE MORAES	1	NOMEADO EFETIVO	FISCAL DE TRIBUTOS EST/LC363		32048,23	6710,05	4486,75	20851,43
LUCIERCIO MIRANDA DE TOLEDO	2	NOMEADO EFETIVO	ANALISTA ADMINISTRATIVO L 10052		11944,59	1694,85	1672,24	8577,5
LUCIMAR DA SILVA SANTOS DIAS	3	NOMEADO EFETIVO	ANALISTA ADMINISTRATIVO L 10052	DGA-8 SERVIDOR	37469,84	8140,87	5115,45	24213,52
LUCINETE DA SILVA BERNACHI	1	NOMEADO EFETIVO	AGENTE DE ADM. FAZEND LEI 9049/2008		16347,76	2944,75	2288,68	11114,33
LUCIO CARLOS AGUIAR SARDOUX	1	NOMEADO EFETIVO	FISCAL DE TRIBUTOS EST/LC363		31754,9	5080,41	4445,68	22228,81
LUCIO REZENDE CARVALHO	2	NOMEADO EFETIVO	ANALISTA ADMINISTRATIVO L 10052		15622,08	2825,26	2187,09	10609,73
LUDYMILA DE SOUZA CORREA	1	NOMEADO EFETIVO	TECNICO DESENV ECO SOC L 10177/14		5744,69	489,26	804,25	4451,18
LUIS AUGUSTO CARLINO	1	NOMEADO EFETIVO	AGENTE DE TRIBUTOS EST/LC363		25788,61	6307,35	3610,4	15870,86
LUIS CARLOS DA COSTA	1	NOMEADO EFETIVO	AGENTE DE TRIBUTOS EST/LC363		29399,01	6222,51	3610,4	19566,1
LUIS CARLOS FERREIRA DE RESENDE	1	NOMEADO EFETIVO	AGENTE DE ADM. FAZEND LEI 9049/2008		18302,66	3337,21	2247,69	12717,76
LUIS FERNANDO VIEIRA SAMPAIO	1	EXCLUSIVAM, COMISSAO		DGA-4	5000	364,83	551,29	4083,88

Ergon

SEAP: Sistema Estadual de Administração de Pessoas

Versão 6.8.2 6

OMTP01



Instituição  
**Governo do Estado de Mato Grosso**  
 Departamento  
**Secretaria de Estado de Gestão**

Página  
 34 / 53  
 Emissão  
 04-10-2021 12:35:12  
 Referência: SEAP1438P

**Demonstrativo de Rendimentos dos Servidores Públicos Estaduais**

Mes/Ano: 09/2021 Órgão: 9 Num. Folha: 1

Órgão: SECRETARIA DE ESTADO DE FAZENDA - SEFAZ

Nome do Servidor	Vínculo	Tipo de Vínculo	Cargo Efetivo	Comissão/Função	Redimentos	I.R.	C. Prev.	Líquido*
LUIS HENRIQUE BOCCHI	1	NOMEADO EFETIVO	TECNICO ADMINISTRATIVO L 10052		8339,05	1050,69	1167,46	6120,9
LUIS MARIO FERREIRA COMBRA	1	NOMEADO EFETIVO	AGENTE DE ADM. FAZEND LEI 9049/2008	DGA-8 SERVIDOR	17999,72	3291,8	2299,46	12408,46
LUIS MAURO VIEGAS FERREIRA MENDES	1	NOMEADO EFETIVO	AGENTE DE TRIBUTOS EST/LC363		29901,59	6343,74	3572,12	19885,73
LUIZ AFONSO DE JESUS LEITE NASCIMENTO	1	NOMEADO EFETIVO	ANALISTA ADMINISTRATIVO L 10052	FUNÇÃO DGA 3 LC/266	20122,08	3733,1	2817,09	13571,89
LUIZ ALBERTO LONGUINHO DE SOUZA	1	NOMEADO EFETIVO	AGENTE DE TRIBUTOS EST/LC363	FUNÇÃO DGA 10 LC/266 S	30164,01	6432,88	3610,4	20120,73
LUIZ ANTONIO DA SILVA FONTOURA	1	NOMEADO EFETIVO	AGENTE DE ADM. FAZEND LEI 9049/2008		16347,76	2840,48	2288,68	11218,6
LUIZ ANTONIO ZAIDEN	1	NOMEADO EFETIVO	AGENTE DE TRIBUTOS EST/LC363		30452,22	6449,73	3647,75	20354,74
LUIZ ARI BURLE DA SILVA	1	NOMEADO EFETIVO	AGENTE DE ADM. FAZEND LEI 9049/2008		16424,72	2962,95	2299,46	11162,31
LUIZ BERNARDO MACHADO	1	NOMEADO EFETIVO	AGENTE DE TRIBUTOS EST/LC363		30279,15	5703,73	3627,02	20948,4
LUIZ CARLOS ALVAREZ BARCA	1	NOMEADO EFETIVO	AGENTE DE TRIBUTOS EST/LC363		30367,83	6484,36	3627,02	20256,45
LUIZ CARLOS CORA RODRIGUES	1	NOMEADO EFETIVO	AGENTE DE TRIBUTOS EST/LC363		30140,43	6426,4	3610,4	20103,63
LUIZ CARLOS GRASSI	4	NOMEADO EFETIVO	ANALISTA DESENV ECON SOCIAL L 10050		11944,59	1955,54	1672,24	8316,81
LUIZ CARLOS VILALBA CARNEIRO	1	NOMEADO EFETIVO	FISCAL DE TRIBUTOS EST/LC363		36865,53	7971,51	4527,34	24366,68
LUIZ CLAUDIO BUENO PROENCA	1	NOMEADO EFETIVO	FISCAL DE TRIBUTOS EST/LC363	FUNÇÃO DGA 6 LC/266	33476,66	7966,49	4866,73	20823,44
LUIZ CLAUDIO DE AMORM	2	NOMEADO EFETIVO	FISCAL DE TRIBUTOS EST/LC363	FUNÇÃO DGA 6 LC/266	34435,77	5993,52	4821	23621,25
LUIZ CLAUDIO PEREIRA SCHEFFER	1	NOMEADO EFETIVO	ANALISTA ADMINISTRATIVO L 10052		16215,73	2913,52	2270,2	11032,01
LUIZ DE FRANCA BORGES NETO	1	NOMEADO EFETIVO	AGENTE DE ADM. FAZEND LEI 9049/2008		18724,18	4400,24	2299,46	12024,48
LUIZ EDUARDO BILIBIO PIVA	1	NOMEADO CONSELHEIR		MEMBRO DE CONSELHO	220	0	0	220
LUIZ GONCALO PEREIRA ORMOND	2	NOMEADO EFETIVO	FISCAL DE TRIBUTOS EST/LC363		25021,31	6038,58	3502,98	15479,75
LUIZ GONZAGA DE SOUZA	2	NOMEADO EFETIVO	FISCAL DE TRIBUTOS EST/LC363	FUNÇÃO DGA 6 LC/266	34761,52	7262,16	4866,61	22632,75
LUIZ PAULO THOMAZ DE MIRANDA	1	NOMEADO EFETIVO	FISCAL DE TRIBUTOS EST/LC363		25740,67	5114,04	3603,69	17022,94
LUIZ SANTOS DA SILVA	1	NOMEADO EFETIVO	FISCAL DE TRIBUTOS EST/LC363		36902,96	7876,26	4531,94	24494,76

Ergon

SEAP: Sistema Estadual de Administração de Pessoas

Versão 6.8.2 6

OMTP01



Instituição  
**Governo do Estado de Mato Grosso**  
 Departamento  
**Secretaria de Estado de Gestão**

Página  
 35 / 53  
 Emissão  
 04-10-2021 12:35:12  
 Referência: SEAP1438P

**Demonstrativo de Rendimentos dos Servidores Públicos Estaduais**

Mes/Ano: 09/2021 Órgão: 9 Num. Folha: 1

Órgão: SECRETARIA DE ESTADO DE FAZENDA - SEFAZ

Nome do Servidor	Vínculo	Tipo de Vínculo	Cargo Efetivo	Comissão/Função	Redimentos	I.R.	C. Prev.	Líquido*
LUIZ SILVA DE MORAES	3	NOMEADO EFETIVO	FISCAL DE TRIBUTOS EST/LC363	FUNÇÃO DGA 6 LC/266	33476,66	6943,6	4686,73	21846,33
LUIZ SILVIO TRIPOTTI BATTISTETTI	2	NOMEADO EFETIVO	FISCAL DE TRIBUTOS EST/LC363		33474,72	7205,68	4110,93	22158,11
LUZIA APARECIDA FONSECA	1	NOMEADO EFETIVO	ANALISTA DESENV ECON SOCIAL L 10050		11507,32	1747,85	1611,02	8148,45
LYDIA ROSA XAVIER BOMFIM	1	NOMEADO EFETIVO	FISCAL DE TRIBUTOS EST/LC363	FUNÇÃO DGA 3 LC/266	39796,93	8882,75	4334,71	26579,47
MAGDA CARVALHO DORILEO	1	NOMEADO EFETIVO	AGENTE DE ADM. FAZEND LEI 9049/2008		16424,72	3767,89	2299,46	10357,37
MAIKON YLLO PEREIRA PORTELA	1	NOMEADO EFETIVO	ANALISTA ADMINISTRATIVO L 10052		11507,32	1852,12	1611,02	8044,18
MAILSA SILVA DE JESUS	16	EXCLUSIVAM, COMISSAO		DGA-5	3500	686,76	341,29	2471,95
MAIRA CRISTINA DE SANTANA ALVES	2	NOMEADO EFETIVO	FISCAL DE TRIBUTOS EST/LC363		33678,38	7124,97	4714,96	21838,45
MANOEL ANTONIO ALVES	1	NOMEADO EFETIVO	AGENTE DE ADM. FAZEND LEI 9049/2008		16865,33	3031,98	2299,46	11533,89
MANOEL DA SILVA MANTERO	1	NOMEADO EFETIVO	AGENTE DE TRIBUTOS EST/LC363		29927,33	6349,95	3675,28	19902,1
MANOEL DE FARIAS	1	NOMEADO EFETIVO	AGENTE DE ADM. FAZEND LEI 9049/2008		16054,97	2927,64	2247,69	10879,64
MANOEL DE JESUS SOMBRA TEIXEIRA	1	NOMEADO EFETIVO	AGENTE DE ADM. FAZEND LEI 9049/2008		16524,75	3056,83	2247,69	11220,23
MANOEL LINO DA CONCEICAO	1	NOMEADO EFETIVO	AGENTE DE TRIBUTOS EST/LC363	FUNÇÃO DGA 10 LC/266 S	30164,01	5091,12	3610,4	21462,49
MANOEL OSMAR DAS NEVES	1	NOMEADO EFETIVO	TECNICO ADMINISTRATIVO L 10052		8339,05	998,55	1167,46	6173,04
MANOEL PEREIRA PINTO	1	NOMEADO EFETIVO	AGENTE DE ADM. FAZEND LEI 9049/2008	DGA-8 SERVIDOR	17922,76	3873,38	2288,68	11760,7
MANUEL EVANDIR DA COSTA	1	NOMEADO EFETIVO	FISCAL DE TRIBUTOS EST/LC363		37888,68	8270,45	4652,99	24965,24
MARA RUBIA FRANCA	1	NOMEADO EFETIVO	AGENTE DE TRIBUTOS EST/LC363		30204,9	8808,08	3610,4	17786,42
MARA SANDRA RODRIGUES CAMPOS ZANDON	1	NOMEADO EFETIVO	FISCAL DE TRIBUTOS EST/LC363	FUNÇÃO DGA 6 LC/266	34435,77	7066,15	4821	22548,62
MARCEL FERREIRA MARTINS	1	NOMEADO EFETIVO	FISCAL DE TRIBUTOS EST/LC363		25403,89	5138,66	3556,54	16708,69
MARCELO ALVES ALMEIDA	1	NOMEADO EFETIVO	AGENTE DE TRIBUTOS EST/LC363		25788,61	5229,65	3610,4	16948,56
MARCELO APARECIDO DE SOUZA	1	NOMEADO EFETIVO	FISCAL DE TRIBUTOS EST/LC363	FUNÇÃO DGA 6 LC/266	33954,9	7056,7	4753,68	22144,52
MARCELO AZEVEDO GELBER	1	NOMEADO EFETIVO	AGENTE DE ADM. FAZEND LEI 9049/2008	DGA-8 SERVIDOR	20299,18	4080,56	2299,46	13919,16

Ergon

SEAP: Sistema Estadual de Administração de Pessoas

Versão 6.8.2 6

OMTP01



Instituição  
**Governo do Estado de Mato Grosso**  
 Departamento  
**Secretaria de Estado de Gestão**

Página  
 36 / 53  
 Emissão  
 04-10-2021 12:35:12  
 Referência: SEAP1438P

**Demonstrativo de Rendimentos dos Servidores Públicos Estaduais**

Mes/Ano: 09/2021 Órgão: 9 Num. Folha: 1

Órgão: SECRETARIA DE ESTADO DE FAZENDA - SEFAZ

Nome do Servidor	Vínculo	Tipo de Vínculo	Cargo Efetivo	Comissão/Função	Redimentos	I.R.	C. Prev.	Líquido*
MARCELO CORREIA	1	NOMEADO EFETIVO	ANALISTA ADMINISTRATIVO L 10052		14194,59	2487,66	1987,24	9719,69
MARCELO DE JESUS FONSECA	1	NOMEADO EFETIVO	AGENTE DE ADM. FAZEND LEI 9049/2008		17518,23	3000,24	2267,75	12250,24
MARCELO FRANCO DE CARVALHO	1	NOMEADO EFETIVO	ANALISTA ADMINISTRATIVO L 10052		15622,08	2825,26	2187,09	10609,73
MARCELO JORGE DOS SANTOS GANIKO	1	NOMEADO EFETIVO	TECNICO ADMINISTRATIVO L 10052		5744,69	437,12	804,25	4503,32
MARCELO SABINO DE OLIVEIRA VANDER VELD	1	NOMEADO EFETIVO	FISCAL DE TRIBUTOS EST/LC363		25403,89	5138,66	3556,54	16708,69
MARCELO SEVERINO DOS SANTOS	7	NOMEADO EFETIVO	ANALISTA ADMINISTRATIVO L 10052	DGA-6 SERVIDOR	19671,54	3678,69	2754,01	13238,84
MARCELO TEIXEIRA	4	NOMEADO EFETIVO	ANALISTA ADMINISTRATIVO L 10052		17600,91	3320,47	2464,12	11816,32
MARCIA COSTA DOS SANTOS SOUSA	2	EXCLUSIVAM, COMISSAO		DGA-8	1750	0	141	1609
MARCIA DOS SANTOS AMOROSINO	1	NOMEADO EFETIVO	TECNICO ADMINISTRATIVO L 10052		5744,69	489,26	804,25	4451,18
MARCIA FERNANDES DE ALMEIDA LIBERATO	1	NOMEADO EFETIVO	ANALISTA ADMINISTRATIVO L 10052		15622,08	3198,33	2187,09	10236,66
MARCIA FREIRE DA SILVA OLIVEIRA	1	NOMEADO EFETIVO	AGENTE DE ADM. FAZEND LEI 9049/2008		18724,18	3647,44	2299,46	12777,28
MARCIA RODRIGUES SCHADECK	1	NOMEADO EFETIVO	TECNICO ADMINISTRATIVO L 10052		8339,05	1050,69	1167,46	6120,9
MARCIO HENRIQUE DE ANDRADE MESQUITA	1	NOMEADO EFETIVO	FISCAL DE TRIBUTOS EST/LC363		23743,93	3905,82	3324,15	16513,96
MARCIO HENRIQUE SEXAS	1	NOMEADO EFETIVO	FISCAL DE TRIBUTOS EST/LC363		25403,89	7467,35	3556,54	14380
MARCIO MELO MAIA	1	NOMEADO EFETIVO	FISCAL DE TRIBUTOS EST/LC363		31754,9	6640,68	4445,68	20688,54
MARCIO RODRIGUES BIAZZATI	1	NOMEADO EFETIVO	FISCAL DE TRIBUTOS EST/LC363		26134,25	5311,39	3658,79	17164,07
MARCO AURELIO DE LIMA SOUZA	1	NOMEADO EFETIVO	FISCAL DE TRIBUTOS EST/LC363		26134,25	4405,01	3658,79	18070,45
MARCOS ANTONIO LOURENCO BRAGA	1	NOMEADO EFETIVO	AGENTE DE TRIBUTOS EST/LC363		26530,03	5433,54	3610,4	17486,09
MARCOS ANTONIO RECH	1	NOMEADO EFETIVO	AGENTE DE TRIBUTOS EST/LC363		54189,54	13039,9	3610,4	37539,24
MARCOS AURELIO BENETTI	1	NOMEADO EFETIVO	FISCAL DE TRIBUTOS EST/LC363		32235,77	6597,99	4513	21124,78
MARCOS AURELIO FERNANDES	1	NOMEADO EFETIVO	AGENTE DE ADM. FAZEND LEI 9049/2008		16424,72	2858,67	2299,46	11266,59
MARCOS DE SOUZA ANDRADE	3	NOMEADO EFETIVO	FISCAL DE TRIBUTOS EST/LC363		31754,9	8096,11	4445,68	19213,11

Ergon

SEAP: Sistema Estadual de Administração de Pessoas

Versão 6.8.2 6

OMTP01



Instituição  
**Governo do Estado de Mato Grosso**  
 Departamento  
**Secretaria de Estado de Gestão**

Página  
 37 / 53  
 Emissão  
 04-10-2021 12:35:12  
 Referência: SEAP1438P

**Demonstrativo de Rendimentos dos Servidores Públicos Estaduais**

Mes/Anc: 09/2021 Órgão: 9 Num. Folha: 1

Órgão: SECRETARIA DE ESTADO DE FAZENDA - SEFAZ

Nome do Servidor	Vínculo	Tipo de Vínculo	Cargo Efetivo	Comissão/Função	Redimentos	I.R.	C. Prev.	Líquido*
MARCOS EUGENIO CECCONELLO	2	NOMEADO EFETIVO	AGENTE DE ADM.FAZEND LEI 9049/2008		16865,33	3084,12	2299,46	11481,75
MARCOS FERREIRA DE MORAIS	1	NOMEADO EFETIVO	AGENTE DE ADM.FAZEND LEI 9049/2008		16424,72	2806,54	2299,46	11318,72
MARCOS GONCALVES	1	NOMEADO EFETIVO	FISCAL DE TRIBUTOS EST/LC363		32235,77	6754,4	4513	20968,37
MARCOS TIMOTEO ARCANJO AMARAL	2	NOMEADO EFETIVO	FISCAL DE TRIBUTOS EST/LC363		29363,79	6075,18	4110,93	19177,68
MARCOS TOSHIO YAMAMOTO	1	NOMEADO EFETIVO	FISCAL DE TRIBUTOS EST/LC363		23108,45	4595,79	3235,18	15277,48
MARCOS VALERIO CAMPIONI	3	NOMEADO EFETIVO	ANALISTA ADMINISTRATIVO L 10052		17471,54	3210,52	2446,01	11815,01
MARCOS VILELA CAMPOS	1	NOMEADO EFETIVO	ANALISTA ADMINISTRATIVO L 10052		15622,08	2825,26	2187,09	10609,73
MARCOS VINICIUS GOULART SIMOES	1	NOMEADO EFETIVO	FISCAL DE TRIBUTOS EST/LC363		25403,89	5138,66	3556,54	16708,69
MARCUS FRANCIS FERRAZ	7	NOMEADO EFETIVO	GESTOR GOVERNAMENTAL	DGA-4 SERVIDOR	32835,17	6844,02	4596,92	21394,23
MARGARONE PEKOTO DE ASSIS MARTINES	1	NOMEADO EFETIVO	ANALISTA ADMINISTRATIVO L 10052		15622,08	2825,26	2187,09	10609,73
MARIA ALICE COSTA GIL	1	NOMEADO EFETIVO	AGENTE DE ADM.FAZEND LEI 9049/2008		18724,18	3647,44	2299,46	12777,28
MARIA ALVES DA SILVA RODRIGUES DE OLIVE	1	NOMEADO EFETIVO	TECNICO ADMINISTRATIVO L 10052	DGA-8 SERVIDOR	7538,02	913,38	1055,32	5569,32
MARIA ANITA DOS SANTOS CARVALHO	1	NOMEADO EFETIVO	ANALISTA ADMINISTRATIVO L 10052		15622,08	2825,26	2187,09	10609,73
MARIA APARECIDA DE OLIVEIRA CORREA	2	NOMEADO EFETIVO	AGENTE DE ADM.FAZEND LEI 9049/2008		14017,06	2445,68	1962,38	9609
MARIA APARECIDA DE OLIVEIRA GIRATTO	1	NOMEADO EFETIVO	AGENTE DE ADM.FAZEND LEI 9049/2008		16347,76	2996,89	2288,68	11062,19
MARIA AUGUSTA MAC LEUD BORGES DE CA	2	NOMEADO EFETIVO	AGENTE DE ADM.FAZEND LEI 9049/2008		18724,18	3647,44	2299,46	12777,28
MARIA AURENI CORDEIRO VIANA	1	NOMEADO EFETIVO	AGENTE DE TRIBUTOS EST/LC363		30160,77	6406,27	3703,95	20050,55
MARIA CELIA DE OLIVEIRA PEREIRA	1	NOMEADO EFETIVO	FISCAL DE TRIBUTOS EST/LC363	DGA-2 SERVIDOR	35462,22	7465,32	4964,71	23032,19
MARIA CLARA ROCHA MENDONCA COUTINHO	3	NOMEADO EFETIVO	FISCAL DE TRIBUTOS EST/LC363		28524,29	5959,36	3502,98	19061,95
MARIA EDUARDA D OLIVEIRA FILHA	1	NOMEADO EFETIVO	AGENTE DE TRIBUTOS EST/LC363		29399,01	6222,51	3610,4	19566,1
MARIA EMLIA SANTJ COSTA	1	NOMEADO EFETIVO	AGENTE DE ADM.FAZEND LEI 9049/2008		16424,72	2910,81	2299,46	11214,45
MARIA ESTER DA PAZ SILVA	2	NOMEADO EFETIVO	AGENTE DE ADM.FAZEND LEI 9049/2008	DGA-8 SERVIDOR	17999,72	3448,21	2299,46	12252,05

Ergon

SEAP: Sistema Estadual de Administração de Pessoas

Versão 6.8.2 6

OMTP01



Instituição  
**Governo do Estado de Mato Grosso**  
 Departamento  
**Secretaria de Estado de Gestão**

Página  
 38 / 53  
 Emissão  
 04-10-2021 12:35:12  
 Referência: SEAP1438P

**Demonstrativo de Rendimentos dos Servidores Públicos Estaduais**

Mes/Anc: 09/2021 Órgão: 9 Num. Folha: 1

Órgão: SECRETARIA DE ESTADO DE FAZENDA - SEFAZ

Nome do Servidor	Vínculo	Tipo de Vínculo	Cargo Efetivo	Comissão/Função	Redimentos	I.R.	C. Prev.	Líquido*
MARIA GONCALINA DE PINHO	1	NOMEADO EFETIVO	AGENTE DE TRIBUTOS EST/LC363		29534,32	6255,15	3627,02	19652,15
MARIA INES DE SOUSA DE MORAES	1	NOMEADO EFETIVO	TECNICO ADMINISTRATIVO L 10052	DGA-6 SERVIDOR	9219,05	1310,95	1290,66	6617,44
MARIA LUCIA DE ARAUJO	1	NOMEADO EFETIVO	FISCAL DE TRIBUTOS EST/LC363		35655,39	9165,23	4378,73	22111,43
MARIA PERPETUA FONTOURA SOARES	1	NOMEADO EFETIVO	FISCAL DE TRIBUTOS EST/LC363		38440,53	8456,77	4527,34	25456,42
MARIA REGINA DA CUNHA LEITE BORGES	1	NOMEADO EFETIVO	AGENTE DE TRIBUTOS EST/LC363		29399,01	6222,51	3610,4	19566,1
MARIA REGINA DA SILVA TAVEIRA	1	NOMEADO EFETIVO	ANALISTA ADMINISTRATIVO L 10052	DGA-6 SERVIDOR	17822,08	3241,29	2495,09	12085,7
MARIA SOARES CAMPOS	1	NOMEADO EFETIVO	AGENTE DE TRIBUTOS EST/LC363		29436,08	6231,45	3614,95	19589,68
MARIA SUELIDA SILVA TRABA RE	1	NOMEADO EFETIVO	AGENTE DE ADM.FAZEND LEI 9049/2008		18724,18	3438,89	2299,46	12985,83
MARIA TEREZINHA ROHLING EHLE CONCIANI	1	NOMEADO EFETIVO	AGENTE DE ADM.FAZEND LEI 9049/2008	DGA-8 SERVIDOR	17999,72	3448,21	2299,46	12252,05
MARIA VALDECY LIMA GRANJA	1	NOMEADO EFETIVO	AGENTE DE TRIBUTOS EST/LC363		30204,9	6180,24	3610,4	20414,26
MARIA VALDETE DE SOUZA COSTA	1	NOMEADO EFETIVO	AGENTE DE ADM.FAZEND LEI 9049/2008		19843,94	3749,79	2288,68	13805,47
MARIANA DE OLIVEIRA FERREIRA PRADO	1	NOMEADO EFETIVO	ANALISTA ADMINISTRATIVO L 10052	FUNÇÃO DGA 3 LC/266	16007,32	2916,37	2241,02	10849,93
MARIEDITH MENDES DE OLIVEIRA CASTRO	1	NOMEADO EFETIVO	ANALISTA ADMINISTRATIVO L 10052		8527,71	1538,3	1193,87	5795,54
MARIELMA SOARES SATO PEROVANO	1	NOMEADO EFETIVO	TECNICO ADMINISTRATIVO L 10052		8339,05	1050,69	1167,46	6120,9
MARILANE CECILIA FUMES	1	NOMEADO EFETIVO	FISCAL DE TRIBUTOS EST/LC363		31754,9	6388,54	4445,68	20720,68
MARILSA MARTINS PEREIRA	1	NOMEADO EFETIVO	FISCAL DE TRIBUTOS EST/LC363		36748,77	7995,48	4513	24240,29
MARINA HILDA PERES	3	NOMEADO EFETIVO	FISCAL DE TRIBUTOS EST/LC363		36200,58	7811,1	4445,68	23943,8
MARINETE FIGUEIREDO COSTA	1	NOMEADO EFETIVO	AGENTE DE TRIBUTOS EST/LC363		29399,01	6222,51	3610,4	19566,1
MARINO ITAMARAGIBA GOMES HERNANDORE	1	NOMEADO EFETIVO	AGENTE DE TRIBUTOS EST/LC363	FUNÇÃO DGA 10 LC/266 S	30794,66	6606,31	3610,4	20577,95
MARIO JORGE NUNES COELHO	5	NOMEADO EFETIVO	ANALISTA DESENV ECON SOCIAL L 10050		16522,7	3134,11	2169,82	11218,77
MARIO MARCIO CARVALHO	1	NOMEADO EFETIVO	AGENTE DE TRIBUTOS EST/LC363		30140,43	6426,4	3610,4	20103,63
MARIO MARCIO MATOSO	1	ESTAB. CONSTIT.	AGENTE DE TRIBUTOS EST/LC363		29730,81	6198,27	3651,15	19881,39

Ergon

SEAP: Sistema Estadual de Administração de Pessoas

Versão 6.8.2 6

OMTP01



Instituição  
**Governo do Estado de Mato Grosso**  
 Departamento  
**Secretaria de Estado de Gestão**

Página  
 39 / 53  
 Emissão  
 04-10-2021 12:35:12  
 Referência: SEAP1438P

**Demonstrativo de Rendimentos dos Servidores Públicos Estaduais**

Mes/Ano: 09/2021 Órgão: 9 Num. Folha: 1

Órgão: SECRETARIA DE ESTADO DE FAZENDA - SEFAZ

Nome do Servidor	Vínculo	Tipo de Vínculo	Cargo Efetivo	Comissão/Função	Redimentos	I.R.	C. Prev.	Líquido*
MARIO MARCIO PEREIRA LOPES	1	NOMEADO EFETIVO	FISCAL DE TRIBUTOS EST/LC363		27066,03	5427,48	3789,24	17849,31
MARIO SERGIO BASSETTI JUNIOR	1	NOMEADO EFETIVO	FISCAL DE TRIBUTOS EST/LC363		25403,89	5138,66	3556,54	16708,69
MARIO SERGIO DE CAMPOS	1	NOMEADO EFETIVO	AGENTE DE TRIBUTOS EST/LC363		29730,77	4941,29	3651,14	21138,34
MARIO SERGIO DE FREITAS	3	NOMEADO EFETIVO	FISCAL DE TRIBUTOS EST/LC363		33076,66	6849	4630,73	21596,93
MARIO YUKIO YAMAMOTO	2	NOMEADO EFETIVO	FISCAL DE TRIBUTOS EST/LC363		38064,43	8282,75	4674,57	25107,11
MARISA DE FATIMA LEO CASTILLO	1	NOMEADO EFETIVO	AGENTE DE TRIBUTOS EST/LC363		29399,01	7404,49	3610,4	18384,12
MARLENE DE AVILA ALVARES	1	NOMEADO EFETIVO	TECNICO ADMINISTRATIVO L 10052		11011,31	2551,29	1352,26	7107,76
MARLI GOMES DE OLIVEIRA	1	NOMEADO EFETIVO	AGENTE DE ADM.FAZEND LEI 9049/2008		16424,72	3015,09	2299,46	11110,17
MARLY APARECIDA TAVARES PAULETTI	1	NOMEADO EFETIVO	AGENTE DE TRIBUTOS EST/LC363		29399,01	6170,37	3610,4	19618,24
MARTHA NEVES ORMOND XAVIER	1	ESTAB.CONSTIT.	TECNICO ADMINISTRATIVO L 10052		12342,47	2055,85	1515,74	8770,88
MASSAO ISA	1	NOMEADO EFETIVO	FISCAL DE TRIBUTOS EST/LC363		36748,77	7995,48	4513	24240,29
MATILDE SOUZA NUNES MACHADO	1	NOMEADO EFETIVO	AGENTE DE ADM.FAZEND LEI 9049/2008		18724,18	3647,44	2299,46	12777,28
MAURICIO ANTUNES DWORNIK	1	NOMEADO EFETIVO	FISCAL DE TRIBUTOS EST/LC363		36748,77	7786,93	4513	24448,84
MAURICIO GOMES	1	NOMEADO EFETIVO	FISCAL DE TRIBUTOS EST/LC363		31754,9	7783,29	4445,68	19525,93
MAURICIO MITSUDO	1	NOMEADO EFETIVO	FISCAL DE TRIBUTOS EST/LC363		31754,9	6536,4	4445,68	20772,82
MAURICIO SOTSU OKUBARA	2	NOMEADO EFETIVO	FISCAL DE TRIBUTOS EST/LC363		32235,77	6702,26	4513	21020,51
MAURICIR FERNANDES SERRA	2	NOMEADO EFETIVO	FISCAL DE TRIBUTOS EST/LC363		32235,77	5224,79	4513	22497,98
MAURILIO AIRES COSTA	4	NOMEADO EFETIVO	TECNICO ADMINISTRATIVO L 10052		5334,44	402,24	746,82	4185,38
MAX ROGERIO REZENDE GUIMARAES	1	NOMEADO EFETIVO	FISCAL DE TRIBUTOS EST/LC363		31754,9	6536,4	4445,68	20772,82
MAYARA GARCIA FERNANDES DE ALMEIDA	1	NOMEADO EFETIVO	TECNICO DESENV ECO SOCL L 10177/14	DGA-9 SERVIDOR	6565,7	676,06	946	4943,64
MERCES HELENE DA SELVA	1	NOMEADO EFETIVO	FISCAL DE TRIBUTOS EST/LC363		31754,9	6484,26	4445,68	20824,96
MERCIA CRISTINA GUERRA ANTUNES FEJO	6	NOMEADO EFETIVO	ANALISTA ADMINISTRATIVO L 10052		12869,62	2174,31	1801,74	8893,57

Ergon

SEAP: Sistema Estadual de Administração de Pessoas

Versão 6.8.2 6

OMTP01



Instituição  
**Governo do Estado de Mato Grosso**  
 Departamento  
**Secretaria de Estado de Gestão**

Página  
 40 / 53  
 Emissão  
 04-10-2021 12:35:12  
 Referência: SEAP1438P

**Demonstrativo de Rendimentos dos Servidores Públicos Estaduais**

Mes/Ano: 09/2021 Órgão: 9 Num. Folha: 1

Órgão: SECRETARIA DE ESTADO DE FAZENDA - SEFAZ

Nome do Servidor	Vínculo	Tipo de Vínculo	Cargo Efetivo	Comissão/Função	Redimentos	I.R.	C. Prev.	Líquido*
MICHELLE CUIABANO COSTA	1	NOMEADO EFETIVO	ANALISTA ADMINISTRATIVO L 10052	FUNÇÃO DGA 6 LC/266	14144,59	2908,03	1980,24	9256,32
MICHELLE MARTINS CUNHA	1	NOMEADO EFETIVO	ANALISTA ADMINISTRATIVO L 10052		11507,32	1852,12	1611,02	8044,18
MIGUEL CASTRILLON MIGALES	9	NOMEADO EFETIVO	ANALISTA ADMINISTRATIVO L 10052		16831,92	3111,39	2356,46	11364,07
MIGUELANGELO LUIS CANCIAN	1	NOMEADO EFETIVO	FISCAL DE TRIBUTOS EST/LC363	FUNÇÃO DGA 6 LC/266	34134,9	7047,13	4778,88	22308,89
MILTON JORGE SOARES DE SOUZA FARIA	10	EXCLUSIVAM.COMISSAO		DGA-5	3500	119,01	341,29	3039,7
MILTON PEREIRA LEITE	1	NOMEADO EFETIVO	AGENTE DE TRIBUTOS EST/LC363		29927,33	6297,82	3675,28	19954,23
MIRELA KARLA LEITE SOARES CECCONELLO	1	NOMEADO EFETIVO	AGENTE DE ADM.FAZEND LEI 9049/2008		16424,72	2962,95	2299,46	11162,31
MIRIA TERESINHA SCHUTZ	1	NOMEADO EFETIVO	AGENTE DE ADM.FAZEND LEI 9049/2008		18992,38	3721,19	2299,46	12971,73
MIRIAM GLORIA SALAS DE MATOS	1	NOMEADO EFETIVO	AGENTE DE TRIBUTOS EST/LC363		29399,01	6222,51	3610,4	19566,1
MIRIAM VIRGINIA ARAGONEZ DE VASCONCELL	1	NOMEADO EFETIVO	AGENTE DE ADM.FAZEND LEI 9049/2008		12175,09	2010,05	1704,51	8460,53
MIZAELL HERBERT CORREA DA COSTA	1	NOMEADO EFETIVO	ANALISTA ADMINISTRATIVO L 10052		15622,08	1952,84	2187,09	11482,15
MOACIR PONTES ACIOLI	1	NOMEADO EFETIVO	FISCAL DE TRIBUTOS EST/LC363		25788,61	5125,37	3610,4	17052,84
MOARA RONCHIN COSTA	2	EXCLUSIVAM.COMISSAO		DGA-6	2750	42,14	284,07	2423,79
MOISES DE CAMPOS FERREIRA	1	NOMEADO EFETIVO	ANALISTA ADMINISTRATIVO L 10052		15622,08	2825,26	2187,09	10609,73
MOISES MARCANZONI ALVES	1	NOMEADO EFETIVO	ANALISTA ADMINISTRATIVO L 10052		15622,08	2825,26	2187,09	10609,73
MUNALEI BULHOES DA PENHA	2	NOMEADO EFETIVO	ANALISTA ADMINISTRATIVO L 10052		16831,92	2954,98	2356,46	11520,48
MYCHEL DEIVE CARVALHO BORGES	1	NOMEADO EFETIVO	TECNICO ADMINISTRATIVO L 10052	DGA-6 SERVIDOR	7944,69	1009,56	1112,25	5822,88
MYRIAM REUS MACHADO ESPINDOLA	1	NOMEADO EFETIVO	ANALISTA ADMINISTRATIVO L 10052		11507,32	1799,99	1611,02	8096,31
N CRISTIAN RODRIGUES	2	NOMEADO EFETIVO	ANALISTA ADMINISTRATIVO L 10052		12869,62	2174,31	1801,74	8893,57
NADR SUMIE YOSHIDA MINAKAMI	1	NOMEADO EFETIVO	FISCAL DE TRIBUTOS EST/LC363		31276,66	6423,3	4378,73	20474,63
NAILHO TABORDA DA SILVA	1	NOMEADO EFETIVO	AGENTE DE TRIBUTOS EST/LC363		30913,05	6469,99	3610,4	20832,66
NAMY GARCIA OURIVES	1	NOMEADO EFETIVO	AGENTE DE TRIBUTOS EST/LC363		30140,43	6426,4	3610,4	20103,63

Ergon

SEAP: Sistema Estadual de Administração de Pessoas

Versão 6.8.2 6

OMTP01





Instituição  
**Governo do Estado de Mato Grosso**  
 Departamento  
**Secretaria de Estado de Gestão**

Página  
 41 / 53  
 Emissão  
 04-10-2021 12:35:12  
 Referência: SEAP1438P

**Demonstrativo de Rendimentos dos Servidores Públicos Estaduais**

Mes/Ano: 09/2021 Órgão: 9 Num. Folha: 1

Órgão: SECRETARIA DE ESTADO DE FAZENDA - SEFAZ

Nome do Servidor	Vínculo	Tipo de Vínculo	Cargo Efetivo	Comissão/Função	Redimentos	I.R.	C. Prev.	Líquido*
NANCY APARECIDA NUNES TUBINO	2	NOMEADO EFETIVO	FISCAL DE TRIBUTOS EST/LC363		31754,9	6888,54	4445,68	20720,68
NARDELE PIRES ROTHEBARTH	1	NOMEADO EFETIVO	FISCAL DE TRIBUTOS EST/LC363		32235,77	6754,4	4513	20968,37
NEDINO BARBOZA DE OLIVEIRA	1	NOMEADO EFETIVO	AGENTE DE TRIBUTOS EST/LC363		25788,61	5229,65	3610,4	16948,56
NELCIELISA PEITER	1	NOMEADO EFETIVO	AGENTE DE ADM. FAZEND LEI 9049/2008		16903,65	3042,52	2299,46	11561,67
NELSON BARBOSA ALVES	1	NOMEADO EFETIVO	FISCAL DE TRIBUTOS EST/LC363		36748,77	7891,2	4513	24344,57
NELSON CORREA VIANA	2	NOMEADO EFETIVO	GESTOR GOVERNAMENTAL	FUNÇÃO DGA 3 LC/266	32631,89	7021,33	3938,46	21672,1
NELSON DE SOUZA RIBEIRO	1	NOMEADO EFETIVO	AGENTE DE TRIBUTOS EST/LC363		26530,03	5433,54	3610,4	17486,09
NELSON HIDEKI SATO	1	NOMEADO EFETIVO	FISCAL DE TRIBUTOS EST/LC363		25021,31	4996,04	3502,98	16522,29
NELSON JOAQUIM SELES	1	NOMEADO EFETIVO	FISCAL DE TRIBUTOS EST/LC363		36748,77	7943,34	4513	24292,43
NEWTON LUIZ CABRAL PINTO	1	ESTAB. CONSTIT.	AGENTE DE TRIBUTOS EST/LC363		30077,78	6031,61	3693,76	20352,41
NEY JOSE DE CAMPOS	1	NOMEADO EFETIVO	AGENTE DE TRIBUTOS EST/LC363		30279,15	6407,84	3627,02	20244,29
NEY NOVAIS MIRANDA FILHO	1	NOMEADO EFETIVO	FISCAL DE TRIBUTOS EST/LC363		25021,31	4943,91	3502,98	16574,42
NICANOR DE SOUZA FILHO	1	NOMEADO EFETIVO	AGENTE DE ADM. FAZEND LEI 9049/2008		18302,66	3243,26	2247,69	12811,71
NILMARE COSTA REINDEL	1	NOMEADO EFETIVO	ANALISTA ADMINISTRATIVO L 10052		11507,32	1852,12	1611,02	8044,18
NILSON PROENÇA FEIJO	1	NOMEADO EFETIVO	AGENTE DE ADM. FAZEND LEI 9049/2008		16865,33	3031,98	2299,46	11533,89
NILTON ESAKI	2	NOMEADO EFETIVO	FISCAL DE TRIBUTOS EST/LC363	FUNÇÃO DGA 6 LC/266	34435,77	4013,82	4821	25600,95
NILTON LOURENCO DE PAULA	1	NOMEADO EFETIVO	AGENTE DE TRIBUTOS EST/LC363		30140,43	6426,4	3610,4	20103,63
NILTON PAULO XAVIER	1	NOMEADO EFETIVO	ANALISTA ADMINISTRATIVO L 10052	DGA-6 SERVIDOR	17822,08	3293,43	2495,09	12033,56
NORBERTO ALMEIDA FILHO	1	NOMEADO EFETIVO	AGENTE DE ADM. FAZEND LEI 9049/2008		16424,72	3015,09	2299,46	11110,17
NORBERTO FRANCO DE GODOY	1	NOMEADO EFETIVO	AGENTE DE TRIBUTOS EST/LC363		26594,5	5451,27	3610,4	17532,83
NYEDJA ALVES GALVAO BRAZ	2	NOMEADO EFETIVO	FISCAL DE TRIBUTOS EST/LC363		31754,9	6536,4	4445,68	20772,82
ODNILSON BORDON	1	NOMEADO EFETIVO	AGENTE DE ADM. FAZEND LEI 9049/2008		16769,55	3109,91	2299,46	11360,18

Ergon

SEAP: Sistema Estadual de Administração de Pessoas

Versão 6.8.2 6

OMTP01



Instituição  
**Governo do Estado de Mato Grosso**  
 Departamento  
**Secretaria de Estado de Gestão**

Página  
 42 / 53  
 Emissão  
 04-10-2021 12:35:12  
 Referência: SEAP1438P

**Demonstrativo de Rendimentos dos Servidores Públicos Estaduais**

Mes/Ano: 09/2021 Órgão: 9 Num. Folha: 1

Órgão: SECRETARIA DE ESTADO DE FAZENDA - SEFAZ

Nome do Servidor	Vínculo	Tipo de Vínculo	Cargo Efetivo	Comissão/Função	Redimentos	I.R.	C. Prev.	Líquido*
OLINDEVAL SOARES DOS SANTOS	1	NOMEADO EFETIVO	AGENTE DE ADM. FAZEND LEI 9049/2008		16054,97	2927,64	2247,69	10879,64
OMAR ALMEIDA FERNANDES	1	ESTAB. CONSTIT.	AGENTE DE TRIBUTOS EST/LC363		30415,46	8875,55	3635,57	17904,34
ORIVALDO PINHEIRO GONCALVES	1	NOMEADO EFETIVO	FISCAL DE TRIBUTOS EST/LC363	FUNÇÃO DGA 10 LC/266 S	26553,61	4492,75	3717,5	18343,36
OSCAR MOTOHIRO KATSU	1	NOMEADO EFETIVO	FISCAL DE TRIBUTOS EST/LC363		26594,5	5263,83	3723,23	17607,44
OSMAR CARLOS FAVERO	1	NOMEADO EFETIVO	AGENTE DE ADM. FAZEND LEI 9049/2008	DGA-8 SERVIDOR	17999,72	3343,94	2299,46	12356,32
OSNIR TAVARES DA COSTA	2	NOMEADO EFETIVO	ANALISTA ADMINISTRATIVO L 10052		12869,62	2174,31	1801,74	8893,57
OSTILIO JUNIOR SATURNINO SOUZA	2	NOMEADO EFETIVO	FISCAL DE TRIBUTOS EST/LC363		31754,9	7991,84	4445,68	19317,38
OTACILIO TIAGO DOS SANTOS	8	EXCLUSIVAM, COMISSAO		DGA-4	5000	364,83	551,29	4083,88
PALOMA MICHELLE DIAZ LAFOZ PINTO COELH	3	NOMEADO EFETIVO	ANALISTA ADMINISTRATIVO L 10052	FUNÇÃO DGA 6 LC/266	18415,73	3381,69	2578,2	12455,84
PATRICIA APARECIDA NUNES	1	NOMEADO EFETIVO	ANALISTA ADMINISTRATIVO L 10052		15622,08	2773,13	2187,09	10661,86
PATRICIA BENTO GONCALVES VILELA	2	NOMEADO EFETIVO	FISCAL DE TRIBUTOS EST/LC363	FUNÇÃO DGA 3 LC/266	30288,61	6293,9	4240,4	19754,31
PATRICIA DINIZ DOS SANTOS MOREIRA	1	NOMEADO EFETIVO	FISCAL DE TRIBUTOS EST/LC363		36748,77	7995,48	4513	24240,29
PATRICIA MONTEIRO DA SILVA PINHEIRO	2	NOMEADO EFETIVO	ANALISTA ADMINISTRATIVO L 10052		9298,87	1329,82	1301,84	6667,21
PATRICIA NIGRO	1	NOMEADO EFETIVO	ANALISTA ADMINISTRATIVO L 10052		15622,08	2773,13	2187,09	10661,86
PAULA ADRIANA DOS SANTOS TORRECILHA	1	NOMEADO EFETIVO	TECNICO ADMINISTRATIVO L 10052		8339,05	998,55	1167,46	6173,04
PAULO AFONSO ALVES DE MATOS	1	NOMEADO EFETIVO	AGENTE DE TRIBUTOS EST/LC363		30140,43	6217,85	3610,4	20312,18
PAULO ALEXANDRE FRANCA	2	NOMEADO EFETIVO	ANALISTA ADMINISTRATIVO L 10052		11086,06	1752,5	1552,04	7781,52
PAULO CESAR DOS SANTOS LEITE	6	NOMEADO EFETIVO	FISCAL DE TRIBUTOS EST/LC363		31276,66	7961,08	4378,73	18936,85
PAULO CESAR SCHMIDT	1	NOMEADO EFETIVO	ANALISTA ADMINISTRATIVO L 10052		15622,08	2825,26	2187,09	10609,73
PAULO CEZAR RODRIGUES COELHO	1	NOMEADO EFETIVO	AGENTE DE TRIBUTOS EST/LC363	FUNÇÃO DGA 10 LC/266 S	27117,87	5595,19	3610,4	17912,28
PAULO DA SILVA NARDES	1	NOMEADO EFETIVO	ANALISTA ADMINISTRATIVO L 10052		15622,08	2720,99	2187,09	10714
PAULO EDUARDO GOMES DE SOUZA	2	NOMEADO EFETIVO	ANALISTA ADMINISTRATIVO L 10052	FUNÇÃO DGA 3 LC/266	17508,61	4622,43	2451,21	10434,97

Ergon

SEAP: Sistema Estadual de Administração de Pessoas

Versão 6.8.2 6

OMTP01



Instituição  
**Governo do Estado de Mato Grosso**  
 Departamento  
**Secretaria de Estado de Gestão**

Página  
 43 / 53  
 Emissão  
 04-10-2021 12:35:12  
 Referência: SEAP1438P

**Demonstrativo de Rendimentos dos Servidores Públicos Estaduais**

Mes/Anc: 09/2021 Órgão: 9 Num. Folha: 1

Órgão: SECRETARIA DE ESTADO DE FAZENDA - SEFAZ

Nome do Servidor	Vínculo	Tipo de Vínculo	Cargo Efetivo	Comissão/Função	Redimentos	I.R.	C. Prev.	Líquido*
PAULO ERNANI GOMES DE SOUZA	2	NOMEADO EFETIVO	ANALISTA ADMINISTRATIVO L 10052	DGA-8 SERVIDOR	17197,08	3197,75	2407,59	11591,74
PAULO ERON SOUZA CARVALHO	2	NOMEADO EFETIVO	FISCAL DE TRIBUTOS EST/LC363		36748,77	7995,48	4513	24240,29
PAULO FERNANDO BENEVIDES	1	NOMEADO EFETIVO	TECNICO ADMINISTRATIVO L 10052		8339,05	998,55	1167,46	6173,04
PAULO HENRIQUE TOTTI	1	NOMEADO EFETIVO	ANALISTA ADMINISTRATIVO L 10052		11507,32	2203,73	1611,02	7692,57
PAULO ROBERTO FERREIRA	1	NOMEADO EFETIVO	FISCAL DE TRIBUTOS EST/LC363		36748,77	7995,48	4513	24240,29
PAULO VIANA PRADO	1	NOMEADO EFETIVO	AGENTE DE ADM. FAZEND LEI 9049/2008	DGA-8 SERVIDOR	17999,72	3448,21	2299,46	12252,05
PAULO VICENTE DE MELLO	1	NOMEADO EFETIVO	FISCAL DE TRIBUTOS EST/LC363	DGA-8 SERVIDOR	26978,89	5302,6	3777,04	17899,25
PEDRINA MARIA SILVA BARROS	1	NOMEADO EFETIVO	AGENTE DE TRIBUTOS EST/LC363		29399,01	8534,33	3610,4	17254,28
PEDRO FERNANDES DE CAMARGO	1	NOMEADO EFETIVO	AGENTE DE TRIBUTOS EST/LC363		30204,9	6444,13	3610,4	20150,37
PEDRO GOMES LIMA	1	NOMEADO EFETIVO	AGENTE DE TRIBUTOS EST/LC363		30655,69	6551,12	3672,12	20432,45
PEDRO HENRIQUE DUTRA VALERIO	1	EXCLUSIVAM. COMISSAO		DGA-5	3500	119,01	341,29	3039,7
PEDRO IRINEU GIEHL	1	NOMEADO EFETIVO	AGENTE DE ADM. FAZEND LEI 9049/2008		16424,72	2910,81	2299,46	11214,45
PEDRO PAULO FREITAS	2	NOMEADO EFETIVO	FISCAL DE TRIBUTOS EST/LC363		32235,77	6650,13	4513	21072,64
PETHERSEN BATISTA DO NASCIMENTO	1	NOMEADO EFETIVO	AGENTE DE TRIBUTOS EST/LC363		30140,43	6374,26	3610,4	20155,77
POLIANA FURTADO DE MENDONCA	1	NOMEADO EFETIVO	FISCAL DE TRIBUTOS EST/LC363		25021,31	4943,91	3502,98	16574,42
POLLYANNA MARIA DE ALCANTARA RIBEIRO L	1	NOMEADO EFETIVO	FISCAL DE TRIBUTOS EST/LC363		31276,66	7908,95	4378,73	18988,98
POTIARA COSTA DE FRANCA BARRETO DALC	3	NOMEADO EFETIVO	FISCAL DE TRIBUTOS EST/LC363	ASSESSOR EXEC II DGA-6	34435,77	7170,43	4821	22444,34
PRISCILA ALBUQUERQUE ALBUES	1	NOMEADO EFETIVO	TECNICO ADMINISTRATIVO L 10052	DGA-6 SERVIDOR	10539,05	1623,13	1475,46	7440,46
PRISCILA MEIRELES COUTINHO	1	NOMEADO EFETIVO	FISCAL DE TRIBUTOS EST/LC363		25021,31	5048,18	3502,98	16470,15
PRISCILLA RAMSAY NOGUEIRA BORGES LIMA	1	NOMEADO EFETIVO	ANALISTA ADMINISTRATIVO L 10052		15622,08	2773,13	2187,09	10661,86
RADIANA KASSIA E SILVA CLEMENTE	10	EXCLUSIVAM. COMISSAO		DGA-3 SERVIDOR	5531,25	651,73	0	4879,52
RAFAEL DA CRUZ ARAUJO VIEIRA	1	NOMEADO EFETIVO	FISCAL DE TRIBUTOS EST/LC363		25403,89	5138,66	3556,54	16708,69

Ergon

SEAP: Sistema Estadual de Administração de Pessoas

Versão 6.8.2 6

OMTP01



Instituição  
**Governo do Estado de Mato Grosso**  
 Departamento  
**Secretaria de Estado de Gestão**

Página  
 44 / 53  
 Emissão  
 04-10-2021 12:35:12  
 Referência: SEAP1438P

**Demonstrativo de Rendimentos dos Servidores Públicos Estaduais**

Mes/Anc: 09/2021 Órgão: 9 Num. Folha: 1

Órgão: SECRETARIA DE ESTADO DE FAZENDA - SEFAZ

Nome do Servidor	Vínculo	Tipo de Vínculo	Cargo Efetivo	Comissão/Função	Redimentos	I.R.	C. Prev.	Líquido*
RAFAEL DE ALMEIDA MARQUES BRAGA PARD	1	NOMEADO EFETIVO	FISCAL DE TRIBUTOS EST/LC363		26134,25	5311,39	3658,79	17164,07
RAFAEL DE LARA MOSQUEIRO	1	NOMEADO EFETIVO	FISCAL DE TRIBUTOS EST/LC363		31754,9	6840,68	4445,68	20668,54
RAFAEL SYLVESTRE MERCALDI	1	NOMEADO EFETIVO	FISCAL DE TRIBUTOS EST/LC363		25403,89	4811,66	3556,54	17035,69
RAFAEL VICENTI JUNIOR	1	NOMEADO EFETIVO	ANALISTA ADMINISTRATIVO L 10052		11507,32	1549,62	1611,02	8346,68
RAIMUNDO DIAS CABRAL	1	NOMEADO EFETIVO	AGENTE DE TRIBUTOS EST/LC363		26530,03	5433,54	3610,4	17486,09
RALEILA CLARETH DELFINO CABRAL	1	NOMEADO EFETIVO	AGENTE DE ADM. FAZEND LEI 9049/2008		19843,94	3906,2	2288,68	13649,06
RAMIRO GRACIANI	9	EXCLUSIVAM. COMISSAO		DGA-8	1750	48,46	141	1560,54
RAPHAEL FELIPE SOUSA FRANCA	1	NOMEADO EFETIVO	FISCAL DE TRIBUTOS EST/LC363		25403,89	5810,62	3556,54	16036,73
RAQUEL FERREIRA GOULART BIATTO	1	NOMEADO EFETIVO	AGENTE DE TRIBUTOS EST/LC363		29399,01	6118,23	3610,4	19670,38
REGIANE MEDINAS DAS NEVES SALES	1	NOMEADO EFETIVO	ANALISTA ADMINISTRATIVO L 10052	FUNÇÃO DGA 3 LC/266	16007,32	2916,37	2241,02	10849,93
REGINA MARIA ZANOL GARCIA	1	NOMEADO EFETIVO	AGENTE DE ADM. FAZEND LEI 9049/2008		18724,18	3595,3	2299,46	12829,42
REGINALDO GARCIA JUNIOR	2	NOMEADO EFETIVO	ANALISTA ADMINISTRATIVO L 10052		11944,59	1799,12	1672,24	8473,23
REINALDO DE OLIVEIRA MODESTO	1	NOMEADO EFETIVO	FISCAL DE TRIBUTOS EST/LC363		25021,31	4996,04	3502,98	16522,29
REINALDO JORGE DE SOUSA	1	NOMEADO EFETIVO	AGENTE DE ADM. FAZEND LEI 9049/2008		16424,72	3015,09	2299,46	11110,17
REJEAN ADDOR DE SOUZA	3	NOMEADO EFETIVO	ANALISTA DE SENV ECON SOCIAL L 10050		12398,5	1958,61	1735,79	8704,1
RENATA CAROLINE POUSO MALHEIROS	6	NOMEADO EFETIVO	ANALISTA ADMINISTRATIVO L 10052		12869,62	2764,16	1801,74	8303,72
RENATA FERNANDES LIMA	6	NOMEADO EFETIVO	ANALISTA ADMINISTRATIVO L 10052		9899,74	1471,93	1385,96	7041,85
RENATA NASSARDEN TABORELLI OLIVEIRA	1	NOMEADO EFETIVO	ANALISTA ADMINISTRATIVO L 10052		13516,56	2812,18	1892,31	8812,07
RENATO BENTO CLEMENTE	1	NOMEADO EFETIVO	ANALISTA ADMINISTRATIVO L 10052		11507,32	1852,12	1611,02	8044,18
RENATO LUIS FASOLO	1	NOMEADO EFETIVO	AGENTE DE ADM. FAZEND LEI 9049/2008		16210,06	2912,18	2269,4	11028,48
RENATO OKUMOTO	2	NOMEADO EFETIVO	ANALISTA ADMINISTRATIVO L 10052		15622,08	2825,26	2187,09	10609,73
RENATO ROSADO MACHADO	1	NOMEADO EFETIVO	FISCAL DE TRIBUTOS EST/LC363		25403,89	4982,25	3556,54	16865,1

Ergon

SEAP: Sistema Estadual de Administração de Pessoas

Versão 6.8.2 6

OMTP01



Instituição  
**Governo do Estado de Mato Grosso**  
 Departamento  
**Secretaria de Estado de Gestão**

Página  
 45 / 53  
 Emissão  
 04-10-2021 12:35:12  
 Referência: SEAP1438P

**Demonstrativo de Rendimentos dos Servidores Públicos Estaduais**

Mes/Ano: 09/2021 Órgão: 9 Num. Folha: 1

Órgão: SECRETARIA DE ESTADO DE FAZENDA - SEFAZ

Nome do Servidor	Vínculo	Tipo de Vínculo	Cargo Efetivo	Comissão/Função	Redimentos	I.R.	C. Prev.	Líquido*
RENATO SILVA DE SOUSA	1	NOMEADO EFETIVO	FISCAL DE TRIBUTOS EST/LC363	FUNÇÃO DGA 3 LC/266	33385,55	7026,32	4673,97	21685,26
RENIVALDO ALVES DO NASCIMENTO	2	NOMEADO EFETIVO	FISCAL DE TRIBUTOS EST/LC363		36748,77	7995,48	4513	24240,29
REYMERLEI DE ASSIS SHARIF	1	NOMEADO EFETIVO	TECNICO ADMINISTRATIVO L 10052		8339,05	943,73	1167,46	6227,86
RICARDO BARBIERI BOGO	1	NOMEADO EFETIVO	FISCAL DE TRIBUTOS EST/LC363		25681,31	4943,58	3595,38	17142,35
RICARDO BERTOLINI	1	NOMEADO EFETIVO	FISCAL DE TRIBUTOS EST/LC363		32235,77	6597,99	4513	21124,78
RICARDO DE ANDRADE PORTO	2	NOMEADO EFETIVO	FISCAL DE TRIBUTOS EST/LC363		29238,61	6045,57	4093,4	19099,64
RICARDO DE LUCCA CRUDO	7	EXCLUSIVAM, COMISSAO		DGA-4 SERVIDOR	4000	183,51	411,29	3405,2
RICARDO DE OLIVEIRA FALLEIROS	1	NOMEADO EFETIVO	FISCAL DE TRIBUTOS EST/LC363		36200,58	7863,24	4445,68	23891,66
RICARDO JACOBINA BEZERRA	2	EXCLUSIVAM, COMISSAO		DGA-3 SERVIDOR	4500	643,14	0	3856,86
RICARDO PINTO DOS SANTOS	1	NOMEADO EFETIVO	ANALISTA ADMINISTRATIVO L 10052		11507,32	1852,12	1611,02	8044,18
RICARDO ROBERTO DE ALMEIDA CAPISTRANO	1	NOMEADO EFETIVO	ANALISTA ADMINISTRATIVO L 10052	DGA-2 SERVIDOR	22184,58	6358,74	3105,84	12720
RILDO ROGERIO DA SILVA	1	NOMEADO EFETIVO	FISCAL DE TRIBUTOS EST/LC363		27450,9	5622,78	3843,12	17985
ROBERTO DE CERQUEIRA CALDAS	1	ESTAB., CONSTIT.	TECNICO ADMINISTRATIVO L 10052		12342,47	2003,72	1515,74	8823,01
ROBERTO DE SOUZA ALMEIDA	1	NOMEADO EFETIVO	FISCAL DE TRIBUTOS EST/LC363		32235,77	6754,4	4513	20968,37
ROBERTO DE SOUZA NETO	4	NOMEADO EFETIVO	FISCAL DE TRIBUTOS EST/LC363		32235,77	6754,4	4513	20968,37
ROBERTO GARCEZ SADDI	1	NOMEADO EFETIVO	FISCAL DE TRIBUTOS EST/LC363		25740,67	3057,08	3603,69	19079,9
ROBERTO GUEDES DOS SANTOS	1	NOMEADO EFETIVO	ANALISTA DESENV ECON SOCIAL L 10050		11944,59	2294,45	1672,24	7977,9
ROBERTO MOTA GUMARAES	1	NOMEADO EFETIVO	FISCAL DE TRIBUTOS EST/LC363		32235,77	6650,13	4513	21072,64
ROBERTO NODA KIHARA FILHO	1	NOMEADO EFETIVO	ANALISTA ADMINISTRATIVO L 10052		15622,08	2825,26	2187,09	10609,73
ROBERTO RIZZO CORREA GALVAO	3	NOMEADO EFETIVO	FISCAL DE TRIBUTOS EST/LC363		32235,77	5661,75	4513	22061,02
RODOLFO SALES DE OLIVEIRA CABRAL	7	NOMEADO EFETIVO	ANALISTA DESENV ECON SOCIAL L 10050	DGA-6 SERVIDOR	14144,59	2475,84	1980,24	9688,51
RODRIGO AUGUSTO GIMENES MANZANO	1	NOMEADO EFETIVO	FISCAL DE TRIBUTOS EST/LC363		25788,61	5177,51	3610,4	17000,7

Ergon

SEAP: Sistema Estadual de Administração de Pessoas

Versão 6.8.2 6

OMTP01



Instituição  
**Governo do Estado de Mato Grosso**  
 Departamento  
**Secretaria de Estado de Gestão**

Página  
 46 / 53  
 Emissão  
 04-10-2021 12:35:12  
 Referência: SEAP1438P

**Demonstrativo de Rendimentos dos Servidores Públicos Estaduais**

Mes/Ano: 09/2021 Órgão: 9 Num. Folha: 1

Órgão: SECRETARIA DE ESTADO DE FAZENDA - SEFAZ

Nome do Servidor	Vínculo	Tipo de Vínculo	Cargo Efetivo	Comissão/Função	Redimentos	I.R.	C. Prev.	Líquido*
RODRIGO CARLOS EREGIPE FIGUEIREDO	3	NOMEADO EFETIVO	TECNICO ADMINISTRATIVO L 10052		8339,05	1050,69	1167,46	6120,9
RODRIGO LUCIAN HENNRICHS	2	NOMEADO EFETIVO	ANALISTA ADMINISTRATIVO L 10052		12398,5	2062,89	1735,79	8599,82
RODRIGO SARKIS MOOR SANTOS	1	NOMEADO EFETIVO	FISCAL DE TRIBUTOS EST/LC363		25021,31	4839,63	3502,98	16678,7
RODRIGO THOMAZ DE AQUINO VILELA	1	NOMEADO EFETIVO	ANALISTA ADMINISTRATIVO L 10052		15622,08	2720,99	2187,09	10714
ROGER DOSS	1	NOMEADO EFETIVO	ANALISTA ADMINISTRATIVO L 10052	DGA-4 SERVIDOR	15944,59	2901,54	2232,24	10810,81
ROGERIO CARVALHO DIAS	4	NOMEADO EFETIVO	ANALISTA ADMINISTRATIVO L 10052		16215,73	2965,66	2270,2	10979,87
ROGERIO DE LACERDA FERREIRA	1	NOMEADO EFETIVO	FISCAL DE TRIBUTOS EST/LC363		25403,89	5138,66	3556,54	16708,69
ROGERIO DE OLIVEIRA E SA	1	NOMEADO EFETIVO	ANALISTA ADMINISTRATIVO L 10052	DGA-3 SERVIDOR	20122,08	2497,59	2614,89	15009,6
ROGERIO JUNIOR DA SILVA COSTA	5	NOMEADO EFETIVO	ANALISTA ADMINISTRATIVO L 10052	FUNÇÃO DGA 6 LC/266	14144,59	2475,84	1980,24	9688,51
ROGERIO LUIZ GALLO	1	NOMEADO EFETIVO	PROC. DO ESTADO PRIMEIRA CLASSE	DGA-1 SERVIDOR	39293,32	8758,96	3712,47	26821,89
ROGERIO PRUDENCIO	4	NOMEADO EFETIVO	FISCAL DE TRIBUTOS EST/LC363		31276,66	3398,3	4378,73	23499,63
ROMEO BENEDITO OLIVEIRA LUCIALDO	1	NOMEADO EFETIVO	AGENTE DE ADM. FAZEND LEI 9049/2008		16424,72	3611,48	2299,46	10513,78
ROMULO LOPES CARVALHO	1	NOMEADO EFETIVO	AGENTE DE TRIBUTOS EST/LC363		25788,61	5229,65	3610,4	16948,56
RONALDO MIRANDA DA SILVA	4	NOMEADO EFETIVO	ANALISTA ADMINISTRATIVO L 10052		18034,98	3423,12	2524,89	12086,97
RONALDO PAES DE BARROS	1	NOMEADO EFETIVO	AGENTE DE TRIBUTOS EST/LC363		25788,61	5229,65	3610,4	16948,56
RONEIBASSO PEREIRA	1	NOMEADO EFETIVO	FISCAL DE TRIBUTOS EST/LC363		25403,89	5086,52	3556,54	16760,83
RONY MARCELO BORRALHO MENDES	1	NOMEADO EFETIVO	ANALISTA ADMINISTRATIVO L 10052		15622,08	2773,13	2187,09	10661,86
ROOSEVELT DE OLIVEIRA	1	NOMEADO EFETIVO	AGENTE DE ADM. FAZEND LEI 9049/2008		16791,53	3115,12	2302,53	11373,88
ROSA HELENA DE LUCENA BORGES	1	NOMEADO EFETIVO	AGENTE DE ADM. FAZEND LEI 9049/2008		18224,72	4262,89	2299,46	11662,37
ROSA MARIA ZAMIGNAN	1	NOMEADO EFETIVO	FISCAL DE TRIBUTOS EST/LC363	FUNÇÃO DGA 6 LC/266	31343,79	6543,45	4388,13	20412,21
ROSALINA MAMEDE SOUZA	2	NOMEADO EFETIVO	ANALISTA ADMINISTRATIVO L 10052		16215,73	2861,39	2270,2	11084,14
ROSANA MIRANDA FERREIRA DA SILVA	1	NOMEADO EFETIVO	AGENTE DE ADM. FAZEND LEI 9049/2008		18724,18	3647,44	2299,46	12777,28

Ergon

SEAP: Sistema Estadual de Administração de Pessoas

Versão 6.8.2 6

OMTP01



Instituição  
**Governo do Estado de Mato Grosso**  
 Departamento  
**Secretaria de Estado de Gestão**

Página  
 47 / 53  
 Emissão  
 04-10-2021 12:35:12  
 Referência: SEAP1438P

**Demonstrativo de Rendimentos dos Servidores Públicos Estaduais**

Mes/Anc: 09/2021 Órgão: 9 Num. Folha: 1

Órgão: SECRETARIA DE ESTADO DE FAZENDA - SEFAZ

Nome do Servidor	Vínculo	Tipo de Vínculo	Cargo Efetivo	Comissão/Função	Redimentos	I.R.	C. Prev.	Líquido*
ROSANE CONCEICAO DE BARROS MALHEIROS	1	NOMEADO EFETIVO	ANALISTA ADMINISTRATIVO L 10052		11507,32	1799,99	1611,02	8096,31
ROSANGELA MARIA PINTO	1	NOMEADO EFETIVO	ANALISTA ADMINISTRATIVO L 10052		11507,32	1852,12	1611,02	8044,18
ROSANIFISCHER ARNDT	1	NOMEADO EFETIVO	AGENTE DE ADM.FAZEND LEI 9049/2008		18981,27	3564,69	2288,68	13127,9
ROSANI TEIXEIRA GONCALVES RAHAL	1	NOMEADO EFETIVO	FISCAL DE TRIBUTOS EST/LC363		25021,31	4996,04	3502,98	16522,29
ROSELEIDE DUARTE SIGARINI	1	NOMEADO EFETIVO	AGENTE DE TRIBUTOS EST/LC363		30204,9	8808,08	3610,4	17786,42
ROSELANE BARBOSA DE FRANCA	1	NOMEADO EFETIVO	ANALISTA ADMINISTRATIVO L 10052	DGA-6 SERVIDOR	13707,32	2372,42	1919,02	9415,88
ROSELY MARIA TADEU DE SOUZA OLIVEIRA E	1	NOMEADO EFETIVO	FISCAL DE TRIBUTOS EST/LC363		36748,77	7995,48	4513	24240,29
ROSIMEIRE APARECIDA DE JESUS GONCALVE	9	NOMEADO EFETIVO	ANALISTA ADMINISTRATIVO L 10052		11507,32	2183,54	1611,02	7712,76
ROSIMEIRE PAULA DA SILVA	3	NOMEADO EFETIVO	ANALISTA ADMINISTRATIVO L 10052		11507,32	1747,85	1611,02	8148,45
ROZEMAR CONCEICAO NOGUEIRA SCHUENCK	1	NOMEADO EFETIVO	AGENTE DE ADM.FAZEND LEI 9049/2008	DGA-8 SERVIDOR	17922,76	3273,6	2288,68	12360,48
RUBENS MARCELINO DOS SANTOS	1	NOMEADO EFETIVO	AGENTE DE ADM.FAZEND LEI 9049/2008		16788,37	3118,05	2288,68	11381,64
RUITENALDO SILVA SOUZA	1	NOMEADO EFETIVO	AGENTE DE ADM.FAZEND LEI 9049/2008		16424,72	3015,09	2299,46	11110,17
RUY PIRES DE OLIVEIRA	1	NOMEADO EFETIVO	AGENTE DE TRIBUTOS EST/LC363		29399,01	6118,23	3610,4	19670,38
SAMARA KLUZKOVSKI DE ALMEIDA RUFINO	1	NOMEADO EFETIVO	TECNICO ADMINISTRATIVO L 10052	ASSESSOR EXEC II DGA-6	7944,69	1009,56	1112,25	5822,88
SAMUEL DINIZ DE OLIVEIRA	1	NOMEADO EFETIVO	FISCAL DE TRIBUTOS EST/LC363		37204,44	7930,75	4445,68	24828,01
SANDOVAL VIEIRA DE ARAUJO	4	EXCLUSIVAM. COMISSAO		DGA-8	1750	324,19	141	1284,81
SANDRA CORREA DE MORAES	1	ESTAB. CONSTIT.	TECNICO ADMINISTRATIVO L 10052		10430,37	1441,01	1460,25	7529,11
SANDRA ELIANE PAULO DE CARVALHO	1	NOMEADO EFETIVO	AGENTE DE ADM.FAZEND LEI 9049/2008		16788,37	3118,05	2288,68	11381,64
SANDRA KESROUANI	1	NOMEADO EFETIVO	FISCAL DE TRIBUTOS EST/LC363		25021,31	5048,18	3502,98	16470,15
SANDRA LUIZA SANTOS	2	NOMEADO EFETIVO	ANALISTA ADMINISTRATIVO L 10052		16215,73	3552,47	2270,2	10393,06
SANDRA MIEKO DOS ANJOS ARAUJO	1	NOMEADO EFETIVO	ANALISTA ADMINISTRATIVO L 10052		15622,08	2773,13	2187,09	10661,86
SANDRA REGINA MARQUES DA SILVA	2	NOMEADO EFETIVO	FISCAL DE TRIBUTOS EST/LC363		31754,9	6536,4	4445,68	20772,82

Ergon

SEAP: Sistema Estadual de Administração de Pessoas

Versão 6.8.2 6

OMTP01



Instituição  
**Governo do Estado de Mato Grosso**  
 Departamento  
**Secretaria de Estado de Gestão**

Página  
 48 / 53  
 Emissão  
 04-10-2021 12:35:12  
 Referência: SEAP1438P

**Demonstrativo de Rendimentos dos Servidores Públicos Estaduais**

Mes/Anc: 09/2021 Órgão: 9 Num. Folha: 1

Órgão: SECRETARIA DE ESTADO DE FAZENDA - SEFAZ

Nome do Servidor	Vínculo	Tipo de Vínculo	Cargo Efetivo	Comissão/Função	Redimentos	I.R.	C. Prev.	Líquido*
SANDRA SUELY RODRIGUES	1	NOMEADO EFETIVO	AGENTE DE ADM.FAZEND LEI 9049/2008	DGA-8 SERVIDOR	17999,72	3448,21	2299,46	12252,05
SANDRO ANEZ DE ALMEIDA	1	NOMEADO EFETIVO	ANALISTA ADMINISTRATIVO L 10052		15622,08	2189,27	2187,09	11245,72
SARAH GONCALVES GOMES	1	NOMEADO EFETIVO	ANALISTA ADMINISTRATIVO L 10052		11507,32	1852,12	1611,02	8044,18
SAULA RODRIGUES DA CRUZ	1	NOMEADO EFETIVO	ANALISTA ADMINISTRATIVO L 10052		11944,59	1851,26	1672,24	8421,09
SAULIR REIS DOS SANTOS	1	NOMEADO EFETIVO	TECNICO ADMINISTRATIVO L 10052		5744,69	489,26	804,25	4451,18
SCHIRLENE PROENÇA FEJO	2	NOMEADO EFETIVO	AGENTE DE ADM.FAZEND LEI 9049/2008		16865,33	3031,98	2299,46	11533,89
SEBASTIANA CATARINA DA FONSECA	1	NOMEADO EFETIVO	AGENTE DE TRIBUTOS EST/LC363		30140,43	6426,4	3610,4	20103,63
SEBASTIAO BENEVIDES DE SOUZA	1	NOMEADO EFETIVO	FISCAL DE TRIBUTOS EST/LC363		32235,77	3679,81	4513	24042,96
SEBASTIAO CELESTINO DA SILVA	1	NOMEADO EFETIVO	AGENTE DE TRIBUTOS EST/LC363		25788,61	4452,22	3610,4	17725,99
SERGIO GADOTTI	1	NOMEADO EFETIVO	AGENTE DE TRIBUTOS EST/LC363		29753,6	6320,02	3610,4	19823,18
SERGIO MARCIO FERNANDES DE MENDONCA	1	NOMEADO EFETIVO	AGENTE DE TRIBUTOS EST/LC363		25788,61	5229,65	3610,4	16948,56
SERGIO SOUZA BOTELHO	1	NOMEADO EFETIVO	ANALISTA ADMINISTRATIVO L 10052		11716,56	1901,61	1640,31	8174,64
SEVERNO AMULJO CORREIA DA SILVA	1	NOMEADO EFETIVO	FISCAL DE TRIBUTOS EST/LC363		31754,9	5881,04	4445,68	21628,18
SHAFFICK RODRIGUES FREIRE RAJAB	1	NOMEADO EFETIVO	TECNICO ADMINISTRATIVO L 10052		8339,05	1102,83	1167,46	6068,76
SHEILA FRANCISCA DE SOUZA SILVA	2	NOMEADO EFETIVO	ANALISTA ADMINISTRATIVO L 10052	DGA-8 SERVIDOR	17790,73	3233,87	2490,7	12066,16
SIDINEIA FERREIRA BATISTA GOLDENBERG	2	NOMEADO EFETIVO	FISCAL DE TRIBUTOS EST/LC363		32235,77	6754,4	4513	20968,37
SIDNEY DE ALMEIDA FERREIRA	1	ESTAB. CONSTIT.	AGENTE DE TRIBUTOS EST/LC363	DGA-6 SERVIDOR	31734,53	6703,79	3627,04	21403,7
SIGUINEI SUCH	1	NOMEADO EFETIVO	FISCAL DE TRIBUTOS EST/LC363	FUNÇÃO DGA 3 LC/266	35462,22	7517,46	4964,71	22980,05
SILVANO DO LAGO ALBUQUERQUE	1	NOMEADO EFETIVO	AGENTE DE ADM.FAZEND LEI 9049/2008		16424,72	2962,95	2299,46	11162,31
SILVANDO ANTONIO FILHO	1	NOMEADO EFETIVO	AGENTE DE TRIBUTOS EST/LC363		30140,43	6426,4	3610,4	20103,63
SILVANIA APARECIDA CADO LOPES	4	NOMEADO EFETIVO	ANALISTA ADMINISTRATIVO L 10052		18135,45	3367,54	2538,96	12228,95
SILVERIO TEIXEIRA FILHO	1	NOMEADO EFETIVO	AGENTE DE TRIBUTOS EST/LC363		30140,43	6426,4	3610,4	20103,63

Ergon

SEAP: Sistema Estadual de Administração de Pessoas

Versão 6.8.2 6

OMTP01



Instituição

Governado do Estado de Mato Grosso

Departamento

Secretaria de Estado de Gestão

Página  
49 / 53

Emissão

04-10-2021 12:35:12

Referência: SEAP1438P

## Demonstrativo de Rendimentos dos Servidores Públicos Estaduais

Mes/Ano: 09/2021 Órgão: 9 Num. Folha: 1

Órgão: SECRETARIA DE ESTADO DE FAZENDA - SEFAZ

Nome do Servidor	Vínculo	Tipo de Vínculo	Cargo Efetivo	Comissão/Função	Redimentos	I.R.	C. Prev.	Líquido*
SILVIA DE AMORIM RONDON BADINI	1	NOMEADO EFETIVO	ANALISTA ADMINISTRATIVO L 10052		11944,59	1903,4	1672,24	8368,95
SILVIA FURTADO DE MENDONCA RONDON	1	NOMEADO EFETIVO	ANALISTA ADMINISTRATIVO L 10052		11507,32	1799,99	1611,02	8096,31
SIMONE CELSO DOURADO	2	NOMEADO EFETIVO	ANALISTA ADMINISTRATIVO L 10052		17471,54	3262,66	2446,01	11762,87
SIMONE DE OLIVEIRA CARVALHO GALVAN	1	NOMEADO EFETIVO	FISCAL DE TRIBUTOS EST/LC363		31754,9	6640,68	4445,68	20668,54
SIMONE FATIMA BERTOL	3	NOMEADO EFETIVO	ANALISTA ADMINISTRATIVO L 10052	DGA-8 SERVIDOR	17197,08	3041,34	2407,59	11748,15
SIMONE FERREIRA DE OLIVEIRA	1	NOMEADO EFETIVO	ANALISTA ADMINISTRATIVO L 10052		15622,08	2720,99	2187,09	10714
SIRLEY APARECIDA GADOTTI	6	EXCLUSIVAM, COMISSAO		DGA-6	2750	44,89	247,4	2457,71
SOLANGE MARIA TEIXEIRA PEDROSO BICUDO	1	NOMEADO EFETIVO	AGENTE DE ADM. FAZEND LEI 9049/2008	FUNÇÃO DGA 10 LC/266 S	19489,18	3805,68	2299,46	13384,04
SOLIMAR LUIJES DA SILVA	1	EXCLUSIVAM, COMISSAO		DGA-4	5000	338,58	667,96	3993,46
SONIA REGINA CONCEICAO DOS SANTOS BAR	1	NOMEADO EFETIVO	ANALISTA ADMINISTRATIVO L 10052		15622,08	2825,26	2187,09	10690,73
SOSTHENES DE LIRA VARELA REVOREDO	1	NOMEADO EFETIVO	AGENTE DE ADM. FAZEND LEI 9049/2008		16424,72	2962,95	2299,46	11162,31
SUL HELLEN CAROLINE GALVAO DO VALE	1	NOMEADO EFETIVO	TECNICO DESENV ECO SOC L 10177/14		5744,69	99,03	804,25	4841,41
SUYAN SILVEIRA MACHADO	1	NOMEADO EFETIVO	FISCAL DE TRIBUTOS EST/LC363	FUNÇÃO DGA 6 LC/266	34435,77	6437,87	4513	23484,9
TAIS CLAUDIA ANTONIO DOS SANTOS	1	NOMEADO EFETIVO	FISCAL DE TRIBUTOS EST/LC363		32235,77	6702,26	4513	21020,51
TALLINY ESCOBAR ROMEIRO	1	EXCLUSIVAM, COMISSAO		DGA-5	3500	119,01	341,29	3039,7
TANIA APARECIDA SOARES	1	NOMEADO EFETIVO	ANALISTA ADMINISTRATIVO L 10052		11507,32	1799,99	1611,02	8096,31
TANIA DE CASSIA MACIEL	1	NOMEADO EFETIVO	AGENTE DE TRIBUTOS EST/LC363		30204,9	6391,99	3610,4	20202,51
TANIA MARCIA FERREIRA CASTELO BRANCO	1	NOMEADO EFETIVO	FISCAL DE TRIBUTOS EST/LC363		37267,19	8120,53	4576,67	24569,99
TANIA REGINA GOTZSCH DE ALMEIDA	1	NOMEADO EFETIVO	AGENTE DE TRIBUTOS EST/LC363		30140,43	6426,4	3610,4	20103,63
TARSIILA GIORDANO DE CARVALHO	2	NOMEADO EFETIVO	ANALISTA ADMINISTRATIVO L 10052	FUNÇÃO DGA 6 LC/266	15198,5	2725,09	2127,79	10345,62
TATJANE GOMES DO NASCIMENTO	1	NOMEADO EFETIVO	TECNICO ADMINISTRATIVO L 10052		9268,08	1322,54	1297,53	6648,01
TATIANE MARIA DOS SANTOS DA SILVA	1	NOMEADO EFETIVO	ANALISTA ADMINISTRATIVO L 10052		11507,32	1852,12	1611,02	8044,18

Ergon

SEAP: Sistema Estadual de Administração de Pessoas

Versão 6.8.2 6

OMTP01



Instituição

Governado do Estado de Mato Grosso

Departamento

Secretaria de Estado de Gestão

Página  
50 / 53

Emissão

04-10-2021 12:35:12

Referência: SEAP1438P

## Demonstrativo de Rendimentos dos Servidores Públicos Estaduais

Mes/Ano: 09/2021 Órgão: 9 Num. Folha: 1

Órgão: SECRETARIA DE ESTADO DE FAZENDA - SEFAZ

Nome do Servidor	Vínculo	Tipo de Vínculo	Cargo Efetivo	Comissão/Função	Redimentos	I.R.	C. Prev.	Líquido*
TATIANE MARTINS ALVES	1	NOMEADO EFETIVO	ANALISTA ADMINISTRATIVO L 10052		15622,08	2668,85	2187,09	10766,14
TELMA PEREIRA DA SILVA VIANA	2	NOMEADO EFETIVO	ANALISTA ADMINISTRATIVO L 10052		16831,92	4654,32	2356,46	9821,14
TELMA REGINA RODRIGUES	1	NOMEADO EFETIVO	FISCAL DE TRIBUTOS EST/LC363		31754,9	6640,68	4445,68	20668,54
TEMISTOCLES CARVALHO NETO	1	ESTAB. CONSTIT.	AGENTE DE TRIBUTOS EST/LC363		30248,77	6452,62	3623,38	20172,77
TEOBALDO CORDOBA DA SILVA	1	NOMEADO EFETIVO	AGENTE DE TRIBUTOS EST/LC363		29099,01	4684,43	3610,4	21104,18
TEODORICO CAMPOS DE ALMEIDA FILHO	1	NOMEADO EFETIVO	AGENTE DE ADM. FAZEND LEI 9049/2008		16398,86	2520,83	2295,84	11582,19
TEREZA MARIA HENICKA DE OLIVEIRA	1	NOMEADO EFETIVO	AGENTE DE TRIBUTOS EST/LC363		30140,43	6426,4	3610,4	20103,63
THAISSA RADI SPOSITO	1	NOMEADO EFETIVO	ANALISTA ADMINISTRATIVO L 10052	DGA-8 SERVIDOR	13062,32	2224,61	1831,52	9026,19
THAYS REGINE DARON FREITAS	1	NOMEADO EFETIVO	TECNICO ADMINISTRATIVO L 10052		6025,31	555,63	843,54	4626,14
THELNZA VIEIRA DE ARAUJO	1	NOMEADO EFETIVO	AGENTE DE ADM. FAZEND LEI 9049/2008		18724,18	3647,44	2299,46	12777,28
THIAGO FELLIPE PRINCIPE FERREIRA	1	NOMEADO EFETIVO	FISCAL DE TRIBUTOS EST/LC363		25403,89	5138,66	3556,54	16708,69
THIAGO FERREIRA SILVERIO	1	NOMEADO EFETIVO	TECNICO ADMINISTRATIVO L 10052	DGA-6 SERVIDOR	7944,69	1009,56	1112,25	5822,88
THIAGO JOSE CAMPOS DE SOUZA	2	NOMEADO EFETIVO	FISCAL DE TRIBUTOS EST/LC363		25021,31	4943,91	3502,98	16574,42
THIAGO TENORIO ALMEIDA	4	NOMEADO EFETIVO	ANALISTA ADMINISTRATIVO L 10052		11944,59	1955,54	1672,24	8316,81
TIAGO CARDOSO DA COSTA	1	NOMEADO EFETIVO	FISCAL DE TRIBUTOS EST/LC363		25021,31	6142,85	3502,98	15375,48
TIAGO DE SOUZA SOARES	1	NOMEADO EFETIVO	FISCAL DE TRIBUTOS EST/LC363	FUNÇÃO DGA 4 LC/266	29403,89	7328,07	4116,54	17959,28
TONY BICUDO PAULA SOUZA	1	NOMEADO EFETIVO	AGENTE DE TRIBUTOS EST/LC363		29979,25	6382,07	3610,4	19986,78
UIRINO DE SOUZA ANDRADE	2	NOMEADO EFETIVO	FISCAL DE TRIBUTOS EST/LC363		31754,9	6484,26	4445,68	20824,96
ULTIMO ALMEIDA DE OLIVEIRA	2	NOMEADO EFETIVO	FISCAL DE TRIBUTOS EST/LC363		33662,35	5584,22	4712,72	23365,41
VAGNER DE BITENCOURT SERRA	1	NOMEADO EFETIVO	ANALISTA ADMINISTRATIVO L 10052		15050,19	2585,74	2107,02	10357,43
VALDECIDOS SANTOS	1	NOMEADO EFETIVO	FISCAL DE TRIBUTOS EST/LC363		30244,23	6426,4	3714,2	20103,63
VALDECIMENDES GUIMARAES	1	NOMEADO EFETIVO	AGENTE DE TRIBUTOS EST/LC363		26594,5	5451,27	3610,4	17532,83

Ergon

SEAP: Sistema Estadual de Administração de Pessoas

Versão 6.8.2 6

OMTP01



Instituição  
**Governo do Estado de Mato Grosso**  
 Departamento  
**Secretaria de Estado de Gestão**

Página  
 51 / 53  
 Emissão  
 04-10-2021 12:35:12  
 Referência: SEAP1438P

### Demonstrativo de Rendimentos dos Servidores Públicos Estaduais

Mes/Ano: 09/2021 Órgão: 9 Num. Folha: 1

Órgão: SECRETARIA DE ESTADO DE FAZENDA - SEFAZ

Nome do Servidor	Vínculo	Tipo de Vínculo	Cargo Efetivo	Comissão/Função	Redimentos	I.R.	C. Prev.	Líquido*
VALDEMI XAVIER DELMONDES JUNIOR	2	NOMEADO EFETIVO	FISCAL DE TRIBUTOS EST/LC363		25403,89	5138,66	3556,54	16708,69
VALDENE LEANDRO DA SILVA	1	NOMEADO EFETIVO	FISCAL DE TRIBUTOS EST/LC363		36865,53	7919,37	4527,34	24418,82
VALDISIMAO DE LIMA	2	NOMEADO EFETIVO	FISCAL DE TRIBUTOS EST/LC363		31754,9	6640,68	4445,68	20668,54
VALDINEY CAROLINO CHAVES	1	NOMEADO EFETIVO	ANALISTA ADMINISTRATIVO L 10052		15622,08	2668,85	2187,09	10766,14
VALDIR ZAMPARONI DE ANDRADE	1	NOMEADO EFETIVO	AGENTE DE TRIBUTOS EST/LC363	FUNÇÃO DGA 10 LC/266 S	31239,22	6718,29	3647,75	20873,18
VALERIA ADRIANA HENRIQUE DE ALMEIDA	1	NOMEADO EFETIVO	FISCAL DE TRIBUTOS EST/LC363		25403,89	5086,52	3556,54	16760,83
VALERIA ISAAC MARQUES	1	NOMEADO EFETIVO	ANALISTA ADMINISTRATIVO L 10052		15622,08	2773,13	2187,09	10661,86
VALFREDO BORGES FARIAS	1	NOMEADO EFETIVO	AGENTE DE TRIBUTOS EST/LC363		30140,43	5795,94	3610,4	20734,09
VALLENCIA MAIRA GOMES	1	NOMEADO EFETIVO	ANALISTA ADMINISTRATIVO L 10052		11507,32	1852,12	1611,02	8044,18
VALMIR CECLIO ARAUJO SIQUEIRA	3	NOMEADO EFETIVO	ANALISTA ADMINISTRATIVO L 10052		16831,92	3007,12	2356,46	11468,34
VALNEI SILVA MOREIRA	2	EXCLUSIVAM, COMISSAO		DGA-3	5625	501,85	638,79	4484,36
VALQUIRIA ROCHA PINTO	1	NOMEADO EFETIVO	ANALISTA ADMINISTRATIVO L 10052		11507,32	1799,99	1611,02	8096,31
VALTER CAMELO XAVIER	1	NOMEADO EFETIVO	FISCAL DE TRIBUTOS EST/LC363		32235,77	6754,4	4513	20968,37
VALTER MOREIRA VENEGA DA SILVA	1	NOMEADO EFETIVO	ANALISTA ADMINISTRATIVO L 10052	DGA-6 SERVIDOR	17822,08	4979,25	2495,09	10347,74
VANDA HELENA DA SILVA	1	NOMEADO EFETIVO	AGENTE DE ADM. FAZEND LEI 9049/2008		19189,84	3774,65	2302,53	13112,66
VANDERLEY BAFFA CLAVERO	1	NOMEADO EFETIVO	FISCAL DE TRIBUTOS EST/LC363		32235,77	6650,13	4513	21072,64
VANDERSON DUTRA FERREIRA	1	NOMEADO EFETIVO	ANALISTA ADMINISTRATIVO L 10052	FUNÇÃO DGA 6 LC/266	14144,59	2967,72	1980,24	9196,63
VANESSA SOUZA ALVES	1	NOMEADO EFETIVO	ANALISTA ADMINISTRATIVO L 10052		11507,32	1799,99	1611,02	8096,31
VANILZA DA CRUZ SANTOS	1	EXCLUSIVAM, COMISSAO		DGA-6	2750	44,89	247,4	2457,71
VANUSA LUFT	1	NOMEADO EFETIVO	FISCAL DE TRIBUTOS EST/LC363		25021,31	5048,18	3502,96	16470,15
VANUZA DA CRUZ SANTOS	1	EXCLUSIVAM, COMISSAO		DGA-6	2750	44,89	247,4	2457,71
VERA MARIA REZENDE NUNES	1	NOMEADO EFETIVO	FISCAL DE TRIBUTOS EST/LC363		36748,77	9472,95	4513	22762,82

Ergon

SEAP: Sistema Estadual de Administração de Pessoas

Versão 6.8.2 6

OMTP01



Instituição  
**Governo do Estado de Mato Grosso**  
 Departamento  
**Secretaria de Estado de Gestão**

Página  
 52 / 53  
 Emissão  
 04-10-2021 12:35:12  
 Referência: SEAP1438P

### Demonstrativo de Rendimentos dos Servidores Públicos Estaduais

Mes/Ano: 09/2021 Órgão: 9 Num. Folha: 1

Órgão: SECRETARIA DE ESTADO DE FAZENDA - SEFAZ

Nome do Servidor	Vínculo	Tipo de Vínculo	Cargo Efetivo	Comissão/Função	Redimentos	I.R.	C. Prev.	Líquido*
VEVIANE BOTELHO METELO WOLLINGER	1	NOMEADO EFETIVO	ANALISTA ADMINISTRATIVO L 10052		12254,91	2048,97	1715,68	8490,26
VILMA AUGUSTA PAIRAGUE	6	EXCLUSIVAM, COMISSAO		DGA-6 SERVIDOR	2200	45,25	181,5	1973,25
VILMA DE OLIVEIRA SILVA	1	NOMEADO EFETIVO	ANALISTA ADMINISTRATIVO L 10052	FUNÇÃO DGA 3 LC/266	20122,08	3785,24	2817,09	13519,75
VILMAR JORGE VIEIRA	1	NOMEADO EFETIVO	AGENTE DE ADM. FAZEND LEI 9049/2008	DGA-8 SERVIDOR	17785,06	3397,45	2289,4	12118,21
VILSON FERREIRA NOBRE	1	NOMEADO EFETIVO	AGENTE DE TRIBUTOS EST/LC363		30704,07	6563,56	3675,28	20465,23
VILSON PEREIRA LIMA	1	NOMEADO EFETIVO	AGENTE DE ADM. FAZEND LEI 9049/2008		16505,96	3051,66	2247,69	11206,61
VINIA PAULA RODRIGUES STOCCO	1	NOMEADO EFETIVO	ANALISTA ADMINISTRATIVO L 10052		15622,08	2825,26	2187,09	10609,73
VINICIUS JOSE SIMIONI DA SILVA	1	NOMEADO EFETIVO	FISCAL DE TRIBUTOS EST/LC363	FUNÇÃO DGA 3 LC/266	34191,98	7217,05	4786,87	22188,06
VIRGINIA MATOS RIBEIRO LIMA	1	NOMEADO EFETIVO	ANALISTA ADMINISTRATIVO L 10052		11559,82	1864,54	1618,37	8076,91
VIRIATO BINO NETO	1	ESTAB. CONSTIT.	AGENTE DE TRIBUTOS EST/LC363		29703,13	6243,73	3647,75	19811,65
VITOR CESAR DA SILVA FARIA	1	NOMEADO EFETIVO	AGENTE DE ADM. FAZEND LEI 9049/2008		16791,53	3010,84	2302,53	11478,16
VITOR HUGO MEDEIROS	7	NOMEADO EFETIVO	ANALISTA DESENV ECON SOCIAL L 10050		11944,59	1955,54	1672,24	8316,81
VITOR MIGUEL DA COSTA JUNIOR	1	NOMEADO EFETIVO	ANALISTA ADMINISTRATIVO L 10052		11507,32	1799,99	1611,02	8096,31
VOLMIR JOSE BALDISSARELLI	1	NOMEADO EFETIVO	ANALISTA ADMINISTRATIVO L 10052		11507,32	1799,99	1611,02	8096,31
WAGNER ADRIANO PROCOPIO DA SILVA	2	NOMEADO EFETIVO	ANALISTA ADMINISTRATIVO L 10052		17471,54	3210,52	2446,01	11815,01
WAGNER DE ARAUJO RODRIGUES	1	NOMEADO EFETIVO	FISCAL DE TRIBUTOS EST/LC363		25021,31	5048,18	3502,96	16470,15
WAGNER FERREIRA DE SOUZA	1	NOMEADO EFETIVO	ANALISTA ADMINISTRATIVO L 10052	DGA-6 SERVIDOR	17822,08	3241,29	2495,09	12085,7
WALDERSON RYUITI SHIMOKAWA	5	EXCLUSIVAM, COMISSAO		DGA-8 SERVIDOR	1575	0	125,25	1449,75
WALDIR FELIX DE OLIVEIRA PAIXAO JUNIOR	1	NOMEADO EFETIVO	TENENTE CORONEL LC 541/2014	ASSESSOR EXEC I DGA-4	31755,2	7009,75	0	24745,45
WALY ROBERT DOS SANTOS	3	EXCLUSIVAM, COMISSAO		DGA-5	3500	119,01	341,29	3039,7
WANESKA MARIA DE ARAUJO SILVA PEREIRA	1	NOMEADO EFETIVO	ANALISTA ADMINISTRATIVO L 10052		15622,08	2720,99	2187,09	10714
WANIA REGINA DE ALMEIDA ALBIERI	1	NOMEADO EFETIVO	ANALISTA ADMINISTRATIVO L 10052	FUNÇÃO DGA 3 LC/266	16007,32	2812,1	2241,02	10954,2

Ergon

SEAP: Sistema Estadual de Administração de Pessoas

Versão 6.8.2 6

OMTP01



Instituição

Governador do Estado de Mato Grosso

Departamento

Secretaria de Estado de Gestão

Página

53 / 53

Emissão

04- 10- 2021 12: 35: 12

Referência: SEAP1438P

## Demonstrativo de Rendimentos dos Servidores Públicos Estaduais

Mes/Ano: 09/2021 Órgão: 9 Num. Folha: 1

Órgão: SECRETARIA DE ESTADO DE FAZENDA - SEFAZ

Nome do Servidor	Vínculo	Tipo de Vínculo	Cargo Efetivo	Comissão/Função	Redimentos	I.R.	C. Prev.	Líquido*
WELLINGTON LOPES DA ROCHA FILHO	1	NOMEADO EFETIVO	FISCAL DE TRIBUTOS EST/LC363		25021,31	4943,91	3502,98	16574,42
WELLINGTON DE OLIVEIRA FARIAS	2	NOMEADO EFETIVO	FISCAL DE TRIBUTOS EST/LC363		29841,98	6136,13	4177,87	19527,98
WELLINGTON RODRIGUES CATAO	1	NOMEADO EFETIVO	FISCAL DE TRIBUTOS EST/LC363		31754,9	6640,68	4445,68	20668,54
WESLEI LIMA DE OLIVEIRA	1	NOMEADO EFETIVO	ANALISTA ADMINISTRATIVO L 10052		15622,08	2773,13	2187,09	10661,86
WESLEY CABRAL DE JESUS	1	NOMEADO EFETIVO	FISCAL DE TRIBUTOS EST/LC363		32235,77	6597,99	4513	21124,78
WESLEY VIANA GOMES	1	NOMEADO EFETIVO	ANALISTA ADMINISTRATIVO L 10052		11507,32	1852,12	1611,02	8044,18
WILLIAM CESAR GONCALVES CARDOSO	1	NOMEADO EFETIVO	FISCAL DE TRIBUTOS EST/LC363		36748,77	7995,48	4513	24240,29
WILLIAN ROSSI	1	NOMEADO EFETIVO	FISCAL DE TRIBUTOS EST/LC363		25403,89	5034,39	3556,54	16812,96
WILMA CARLA CHAVES FIGUEIREDO SEIXAS	2	NOMEADO EFETIVO	TECNICO ADMINISTRATIVO L 10052		8339,05	1102,83	1167,46	6068,76
WILMA HARUMI MIYAKAWA	1	NOMEADO EFETIVO	ANALISTA ADMINISTRATIVO L 10052		15622,08	2773,13	2187,09	10661,86
WILSON ALVES	1	NOMEADO EFETIVO	AGENTE DE TRIBUTOS EST/LC363		29399,01	6222,51	3610,4	19566,1
WILSON BIERHALS ROLOFF	1	NOMEADO EFETIVO	FISCAL DE TRIBUTOS EST/LC363		24581,94	4892,13	3441,47	16248,34
WILSON QUINTILIANO GUIMARAES	1	NOMEADO EFETIVO	AGENTE DE ADM. FAZEND LEI 9049/2008		16424,72	2404,03	2299,46	11721,23
YARA MARIA STEFANO SGRINHOLI	1	NOMEADO EFETIVO	FISCAL DE TRIBUTOS EST/LC363	DGA-4 SERVIDOR	35462,22	7671,46	4404,71	23386,05
YURI DE OLIVEIRA BAMBIRRA	1	NOMEADO EFETIVO	FISCAL DE TRIBUTOS EST/LC363		29841,98	6188,27	4177,87	19475,84
ZELIA FERREIRA DA SILVA	1	NOMEADO EFETIVO	AGENTE DE ADM. FAZEND LEI 9049/2008		16865,33	3136,25	2299,46	11429,62
ZILA MATILDES DA ROCHA	1	NOMEADO EFETIVO	ANALISTA ADMINISTRATIVO L 10052		16831,92	3111,39	2356,46	11364,07
ZILANDA SORAI DE OLIVEIRA	1	NOMEADO EFETIVO	TECNICO ADMINISTRATIVO L 10052		8339,05	1102,83	1167,46	6068,76
TOTAL GERAL	1162							

Ergon

SEAP: Sistema Estadual de Administração de Pessoas

Versão 6.8.2\_6

OMTIP01

## SEMA

## SECRETARIA DE ESTADO DE MEIO AMBIENTE

## CONSELHO ESTADUAL DO MEIO AMBIENTE - CONSEMA

Processo n. 311471/2012.

Recorrente - Marcos Roberto Rottava

Auto de Infração n. 135456, de 06/06/2012.

Relatora - Jaqueine da Silva Albano - UNEMAT

3ª Junta de Julgamento de Recursos.

Acórdão 280/2021

Auto de Infração nº 135456, de 06/06/2012. Por desmatar a corte raso 2,6243 hectares de vegetação nativa, fora da área de reserva legal, sem autorização do órgão ambiental competente, conforme despacho exarado na fl. 244 do Processo n. 307094/2008. Decisão Administrativa n. 323/SPA/SEMA/2017, pela homologação do Auto de Infração n. 134456, de 06/06/2012, arbitrando multa no valor de R\$ 2.624,30 (dois mil seiscentos e vinte quatro reais e trinta centavos), com fulcro no art. 52 do Decreto Federal n. 6.514/08. Requer o recorrente que seja o recebimento do presente recurso administrativo para que surta seus regulares efeitos. Caso seja afastada a questão prejudicial de mérito, requer, no mérito, seja julgada procedente o presente recurso administrativo como medida de equidade e da soberana justiça.

Vistos, relatados e discutidos, decidiram os membros da 3ª Junta de Julgamento de Recursos, por maioria, dar provimento do recurso interposto pelo recorrente, acolhendo o voto divergente da representante da Procuradoria Geral do Estado, reconhecendo a prescrição intercorrente, tendo como marco inicial o Auto de Infração n. 135456, de 06/06/2012, (fl. 02), até a Certidão da Sema, de 05/05/2016, (fl. 12), ficando o processo paralisado sem decisão administrativa por mais de 5 (cinco) anos, anulando o Auto de Infração n. 135456, de 06/06/2012, e, conseqüentemente o arquivamento do processo.

Presentes à votação os seguintes membros:

**Davi Maia Castelo Branco Ferreira**

Representante da PGE

**Tony Hirota Tanaka**

Representante da UNEMAT

**Flávio Lima de Oliveira**

Representante da SINFRA

**Lucas Blanco Bezerra**

Representante da FETRATU

**Mariana Sasso**

Representante da FIEMT

**Douglas Camargo Anunciação**

Representante da OAB/MT

**Lourival Alves Vasconcelos**

Representante do FÉ e VIDA

**Fernando Ribeiro Teixeira**

Representante do IESCBAP

**Juliana Machado Ribeiro**

Representante da ADE

Cuiabá, 17 de setembro de 2021.

**Presidente da 3ª J.J.R.**

**Flavio Lima de Oliveira**

**GOVERNO DO ESTADO DE MATO GROSSO**  
**SECRETARIA DE ESTADO DE MEIO AMBIENTE - SEMA**  
**EXTRATO DO CONTRATO Nº 051/2021/SEMA**  
**Processo n.: 378630/2021/SEMA**

**Contratante:** Secretaria de Estado de Meio Ambiente - SEMA.

**Contratada:** ADSERVI - ADMINISTRADORA DE SERVIÇOS LTDA.

**Objeto:** Contratação de empresa especializada em prestação de serviços contínuos de terceirização de mão-de-obra de **oficial de serviços gerais** para atender a demanda da **CONTRATANTE** que deriva da adesão à **Ata de Registro de Preços 010/2021/SEPLAG**, decorrente do **Pregão Eletrônico nº 014/2020/SEPLAG**.

**Valor total: R\$ 210.106,08 (duzentos e dez mil, cento e seis reais e oito centavos).**

**Dotação Orçamentária:** Órgão/Unidade: 27101, Projeto Atividade: 2005, Natureza de Despesa: 3390 3700, Fonte de Recurso: 195, 240, 395 e 640

**Vigência:** A vigência do presente contrato será de 12 (doze) meses, contados a partir da assinatura do contrato, podendo ser prorrogado na forma do art. 57, II da Lei nº 8.666/93.

**Data de Assinatura:** 04/10/2021

Assinam: Mauren Lazzaretti - Secretária de Estado de Meio Ambiente.

Fernanda Maria Pereira - Representante da Contratada

**Termo de Compromisso de Compensação de Área de Reserva Legal em déficit TCC nº 803/2020**

**COMPROMITENTE:** O Estado de Mato Grosso, por intermédio da SEMA/MT, neste ato representado pela secretária adjunta de Gestão Ambiental, Sra. Luciane Bertinato Copetti, conforme Portaria nº 73/2019/GSMA/MT. **COMPROMISSADO:** Mario Vicente Sponchiado, CPF nº 174.427.101-15, proprietário/possuidor do imóvel rural denominado Fazenda Nossa Senhora de Fátima, inscrito no SIMCAR 104437/2017 e CAR Federal nº MT-5102637-865A6224853E4B93ABB108572097B4CB. **OBJETO:** O compromissado se obriga a apresentar perante a SEMA/MT, projeto de compensação da área de Reserva Legal em déficit na extensão de 185,7308 hectares (bioma Cerrado), por outra área equivalente em extensão, localizada no mesmo bioma, nos termos do art. 66, § 6º, da Lei 12.651/2012. **DA VIGÊNCIA:** O prazo para apresentação do projeto de compensação será de 01 (um) ano, a contar da assinatura do presente Termo. **DATA DA ASSINATURA:** 05/10/2021. **SIGNATÁRIOS:** Mario Vicente Sponchiado e Luciane Bertinato. O documento original encontra-se assinado digitalmente no SIMCAR - Sistema Mato-grossense de Cadastro Ambiental Rural.

**Termo de Compromisso de Compensação de Área de Reserva Legal em déficit TCC nº 1304/2021**

**COMPROMITENTE:** O Estado de Mato Grosso, por intermédio da SEMA/MT, neste ato representado pela secretária adjunta de Gestão Ambiental, Sra. Luciane Bertinato Copetti, conforme Portaria nº 73/2019/GSMA/MT. **COMPROMISSADO:** Carlos Alberto Polato, CPF nº 266.116.001-91, proprietário/possuidor do imóvel rural denominado Fazenda São Caetano e Ouro Verde, inscrito no SIMCAR 66635/2017 e CAR Federal nº MT-5107040-5E37EF1C10D14CAB80ACD716B5EFC85A. **OBJETO:** O compromissado se obriga a apresentar perante a SEMA/MT, projeto de compensação da área de Reserva Legal em déficit na extensão de 227,4655 hectares (bioma Cerrado), por outra área equivalente em extensão, localizada no mesmo bioma, nos termos do art. 66, § 6º, da Lei 12.651/2012. **DA VIGÊNCIA:** O prazo para apresentação do projeto de compensação será de 01 (um) ano, a contar da assinatura do presente Termo. **DATA DA ASSINATURA:** 05/10/2021. **SIGNATÁRIOS:** Carlos Alberto Polato e Luciane Bertinato. O documento original encontra-se assinado digitalmente no SIMCAR - Sistema Mato-grossense de Cadastro Ambiental Rural.

**Termo de Compromisso de Compensação de Área de Reserva Legal em déficit TCC nº 1426/2021**

**COMPROMITENTE:** O Estado de Mato Grosso, por intermédio da SEMA/MT, neste ato representado pela secretária adjunta de Gestão Ambiental, Sra. Luciane Bertinato Copetti, conforme Portaria nº 73/2019/GSMA/MT. **COMPROMISSADO:** Nilton Antonio Franciosi, CPF nº 356.422.979-53, proprietário/possuidor do imóvel rural denominado Fazenda Pôr do Sol II, inscrito no SIMCAR 153602/2018 e CAR Federal nº MT-5107875-E4F5AF6E8F754DA59D4951B6FB33596C. **OBJETO:** O compromissado se obriga a apresentar perante a SEMA/MT, projeto de compensação da área de Reserva Legal em déficit na extensão de 155,6049 hectares (bioma Cerrado), por outra área equivalente em extensão, localizada no mesmo bioma, nos termos do art. 66, § 6º, da Lei 12.651/2012. **DA VIGÊNCIA:** O prazo para apresentação do projeto de compensação será de 01 (um) ano, a contar da assinatura do presente Termo. **DATA DA ASSINATURA:** 05/10/2021. **SIGNATÁRIOS:** Nilton Antonio Franciosi e Luciane Bertinato. O documento original encontra-se assinado digitalmente no SIMCAR - Sistema Mato-grossense de Cadastro Ambiental Rural.

**Termo de Compromisso de Compensação de Área de Reserva Legal em déficit TCC nº 1450/2021**

**COMPROMITENTE:** O Estado de Mato Grosso, por intermédio da SEMA/MT, neste ato representado pela secretária adjunta de Gestão Ambiental, Sra. Luciane Bertinato Copetti, conforme Portaria nº 73/2019/GSMA/MT. **COMPROMISSADO:** Osmar Brunetta, CPF nº 606.102.639-00, proprietário/possuidor do imóvel rural denominado GLEBA CALIFÓRNIA, inscrito no SIMCAR 100787/2017 e CAR Federal nº MT-5107792-EC-5D655B5BD347D48AA9049F2F49FF38. **OBJETO:** O compromissado se obriga a apresentar perante a SEMA/MT, projeto de compensação da área de Reserva Legal em déficit na extensão de 103,9447 hectares (bioma Cerrado), por outra área equivalente em extensão, localizada no mesmo bioma, nos termos do art. 66, § 6º, da Lei 12.651/2012. **DA VIGÊNCIA:** O prazo para apresentação do projeto de compensação será de 01 (um) ano, a contar da assinatura do presente Termo. **DATA DA ASSINATURA:** 05/10/2021. **SIGNATÁRIOS:** Osmar Brunetta e Luciane Bertinato. O documento original encontra-se assinado digitalmente no SIMCAR - Sistema Mato-grossense de Cadastro Ambiental Rural.



**Termo de Compromisso para Recuperação de Área Degradada TCR nº 1450/2021**

COMPROMITENTE: O Estado de Mato Grosso, por intermédio da SEMA/MT, neste ato representado pela secretária adjunta de Gestão Ambiental, Sra. Luciane Bertinato Copetti, conforme Portaria nº 73/2019/GSMA/MT. COMPROMISSADO: Osmar Brunetta, CPF nº 606.102.639-00, proprietário/possuidor do imóvel rural denominado GLEBA CALIFÓRNIA, inscrito no SIMCAR MT100787/2017 e CAR Federal nº MT-5107792-EC5D655B5B-D347D48AA9049F2F49FF38. OBJETO: O presente TCR tem por objeto a recomposição de Áreas de Preservação Permanente Degradadas do imóvel rural situado no município de Santo Antônio do Leste/MT. DA VIGÊNCIA: O compromissado se obriga a recuperar as APPD's mediante a execução do Projeto de Recuperação de Áreas Degradadas ou Alteradas (PRADA), já aprovado pela SEMA/MT, visando atingir os indicadores ambientais consignados no prazo máximo de 10 anos para APP. DATA DA ASSINATURA: 05/10/2021. SIGNATÁRIOS: Osmar Brunetta e Luciane Bertinato. O documento original encontra-se assinado digitalmente no SIMCAR - Sistema Mato-grossense de Cadastro Ambiental Rural.

**Termo de Compromisso para Recuperação de Área Degradada TCR nº 1359/2021**

COMPROMITENTE: O Estado de Mato Grosso, por intermédio da SEMA/MT, neste ato representado pela secretária adjunta de Gestão Ambiental, Sra. Luciane Bertinato Copetti, conforme Portaria nº 73/2019/GSMA/MT. COMPROMISSADO: Gilmar Oliveira Pinto, CPF nº 355.801.860-53, proprietário/possuidor do imóvel rural denominado Lote nº 159 - Projeto de Colonização Tapurah I, inscrito no SIMCAR 103425/2017 e CAR Federal MT-5108006-42BBC3D508C644C38B0274783D6CA5C4. OBJETO: O presente TCR tem por objeto a recomposição de Áreas de Preservação Permanente Degradadas do imóvel rural situado no município de Tapurah/MT. DA VIGÊNCIA: O compromissado se obriga a recuperar as APPDs mediante a execução do Projeto de Recuperação de Áreas Degradadas ou Alteradas (PRADA), já aprovado pela SEMA/MT, visando atingir os indicadores ambientais consignados no prazo máximo de 20 anos para Área de Reserva Legal. DATA DA ASSINATURA: 05/10/2021. SIGNATÁRIOS: Gilmar Oliveira Pinto e Luciane Bertinato. O documento original encontra-se assinado digitalmente no SIMCAR - Sistema Mato-grossense de Cadastro Ambiental Rural.

**Termo de Compromisso para Recuperação de Área Degradada TCR nº 1304/2021**

COMPROMITENTE: O Estado de Mato Grosso, por intermédio da SEMA/MT, neste ato representado pela secretária adjunta de Gestão Ambiental, Sra. Luciane Bertinato Copetti, conforme Portaria nº 73/2019/GSMA/MT. COMPROMISSADO: Carlos Alberto Polato, CPF sob o nº 266.116.001-91, proprietário/possuidor do imóvel rural denominado Fazenda São Caetano e Ouro Verde, inscrito no SIMCAR 66635/2017 e CAR Federal nº MT-5107040-5E37EF1C10D14CAB80ACD716B5EFC85A. OBJETO: O presente TCR tem por objeto a recomposição de Áreas de Preservação Permanente Degradadas do imóvel rural situado no município de Primavera do Leste/MT. DA VIGÊNCIA: O compromissado se obriga a recuperar as APPD's mediante a execução do Projeto de Recuperação de Áreas Degradadas ou Alteradas (PRADA), já aprovado pela SEMA/MT, visando atingir os indicadores ambientais consignados no prazo máximo de 10 anos para APP. DATA DA ASSINATURA: 05/10/2021. SIGNATÁRIOS: Carlos Alberto Polato e Luciane Bertinato. O documento original encontra-se assinado digitalmente no SIMCAR - Sistema Mato-grossense de Cadastro Ambiental Rural.

**Termo de Compromisso para Recuperação de Área Degradada TCR nº 1270/2021**

COMPROMITENTE: O Estado de Mato Grosso, por intermédio da SEMA/MT, neste ato representado pela secretária adjunta de Gestão Ambiental, Sra. Luciane Bertinato Copetti, conforme Portaria nº 73/2019/GSMA/MT. COMPROMISSADO: Talemico Piccini, CPF sob o nº 234.401.639-20, proprietário/possuidor do imóvel rural denominado FAZENDA CARAJÁS - LOTE 63, inscrito no SIMCAR 64801/2018 e CAR Federal nº MT-5105259-FF27DA1863E8424CACAAFE9EC4314A. OBJETO: O presente TCR tem por objeto a recomposição de Áreas de Preservação Permanente Degradadas do imóvel rural situado no município de Lucas do Rio Verde/MT. DA VIGÊNCIA: O compromissado se obriga a recuperar as APPD's mediante a execução do Projeto de Recuperação de Áreas Degradadas ou Alteradas (PRADA), já aprovado pela SEMA/MT, visando atingir os indicadores ambientais consignados no prazo máximo de 6 anos para APP. DATA DA ASSINATURA: 05/10/2021. SIGNATÁRIOS: TALEMICO PICCINI e Luciane Bertinato. O documento original encontra-se assinado digitalmente no SIMCAR - Sistema Mato-grossense de Cadastro Ambiental Rural.

**Termo de Compromisso de Compensação de Área de Reserva Legal em déficit TCC nº 1568/2021**

COMPROMITENTE: O Estado de Mato Grosso, por intermédio da SEMA/MT, neste ato representado pela secretária adjunta de Gestão Ambiental, Sra. Luciane Bertinato Copetti, conforme Portaria nº 73/2019/GSMA/MT. COMPROMISSADO: Agropecuária Burity LTDA, CNPJ nº 09.505.177/0001-14, proprietário/possuidor do imóvel rural denominado FAZENDA SINOP IV, inscrito no SIMCAR 31855/2018 e CAR Federal nº MT-5107909-4BF-C8F990BBF49028D7A31FF3448119C. OBJETO: O compromissado se obriga a apresentar perante a SEMA/MT, projeto de compensação da área de Reserva Legal em déficit na extensão de 235,9457 hectares (bioma Amazônia), por outra área equivalente em extensão, localizada no mesmo bioma, nos termos do art. 66, § 6º, da Lei 12.651/2012. DA VIGÊNCIA: O prazo para apresentação do projeto de compensação será de 01 (um) ano, a contar da assinatura do presente Termo. DATA DA ASSINATURA: 29/09/2021. SIGNATÁRIOS: Agropecuária Burity LTDA e Luciane Bertinato. O documento original encontra-se assinado digitalmente no SIMCAR - Sistema Mato-grossense de Cadastro Ambiental Rural.

A Secretaria de Estado de Meio Ambiente - SEMA/MT torna pública as **Portarias de Outorgas** abaixo relacionadas; o inteiro teor das portarias encontram-se disponível no site: [www.sema.mt.gov.br](http://www.sema.mt.gov.br), no link específico de Recursos Hídricos/Atos de Outorga/2021.

Portaria nº 961 de 05 de outubro de 2021, Outorga a **AGROPECUÁRIA MAGGI LTDA**, CNPJ: 00.315.457/0007-80, doravante denominada Outorgada, o direito de uso dos Recursos Hídricos para derivação de água nos córregos Perdizes e Maloca, com a finalidade de geração de energia, na **CGH Tucunaré**, zona rural do município de Sapezal/MT, com validade até 10 de outubro de 2031.

Portaria nº 962 de 05 de outubro de 2021, Indefere por indisponibilidade hídrica devido a ultrapassar os 20% outorgáveis (37,97%) para um mesmo usuário, a solicitação de outorga de direito de uso da água de **ANA CAROLINA DE LAURENTIS BRANDÃO**, CPF: 895.089.711-34, para captação de água no córrego **Cabeceira do Horácio**, com a finalidade de irrigação de 9,9 ha, por um sistema por aspersão convencionada de pastagem, no Sítio São Rafael, localizada zona rural do município de Alto Araguaia/MT.

Portaria nº 963 de 05 de outubro de 2021, Outorga a **GEOVANI JOSÉ DALAGNOL**, CPF: 023.613.181-80 doravante denominado Outorgado o direito de uso dos Recursos Hídricos para captação de água no **Rio Suíá Miçu ou Suiaão**, com a finalidade de irrigação de 534,8 ha por um sistema de aspersão móvel das culturas de: soja, milho, feijão com equipamento do tipo pivô central, na Fazenda Mano Gui II, localizada zona rural do município de Querência/MT, com validade até 30 de setembro de 2031.

Portaria nº 964 de 05 de outubro de 2021, Outorga a **MARCOS ANTONIO LOPES DA CRUZ**, CPF nº 445.326.361-91, doravante denominado Outorgado, o direito de uso dos recursos hídricos para derivação de água no ribeirão Roncador, com a finalidade de geração de energia (CGH RONCADOR III), no Município de Nova Maringá/MT, com validade até 30 de setembro de 2031.

Portaria nº 965 de 05 de outubro de 2021, Altera a Portaria SEMA nº 759 de 25 de setembro de 2017, publicada no Diário Oficial de Mato Grosso de 26 de setembro de 2017, a qual outorgou a **VITORIO QUAINI, CPF: 043.349.900-100**, doravante denominado Outorgado, o uso de recursos hídricos, para captação superficial de água no **Rio das Mortes**, com a finalidade de irrigação para as culturas de soja, algodão e feijão pelo sistema de aspersão móvel com equipamentos de pivô central para um e melhor aproveitamento das terras agricultáveis da Fazenda Colmeia - CAR Nº MT-5107040, localizada na zona rural do Município de Primavera do Leste/MT, com validade até 22 de setembro de 2027. E **indefere** a solicitação nas seguintes características: Captação 6 no Rio Cumbuco, nas coordenadas geográficas: 15°14'06,86" Latitude Sul e 54°01'45,96" Longitude Oeste; e vazão máxima de captação de 791,66 m³/h (0,219905 m³/s ou 219,905 l/s), com volume anual de 1.669.606,72 m³, variando as horas e os dias, mensalmente, conforme consta na tabela nº 05 de vazões solicitadas para irrigação. A captação atende 01 (um) equipamento de irrigação (pivô central 05) com área de 190,0 ha;

Portaria nº 966 de 05 de outubro de 2021, Outorga **TIAGO CADORE**, CPF: 957.446.221-87, doravante denominado Outorgado, o direito de uso dos recursos hídricos para captação de água no Rio da Casca, para a finalidade de irrigação de 145,4 ha das culturas de soja, milho e feijão, pelo sistema de aspersão móvel com equipamentos do tipo pivô central, na Fazenda Bonanza, zona rural do Município de Campo Verde/MT, com validade até 21 de julho 2031.

Portaria nº 967 de 05 de outubro de 2021, Outorga a **FRATELLO ENGENHARIA LTDA**. CNPJ: 22.451.088/0001-09, doravante denominado Outorgado o direito de uso dos Recursos Hídricos para captação superficial no ribeirão Caiana, com a finalidade de obras de implantação e pavimentação asfáltica da MT 140 localizada no município de Nova Brasilândia/MT, com validade até 04 de outubro de 2026.

Portaria nº 968 de 05 de outubro de 2021, Renova a **COMPACTA COMERCIAL LTDA**, CNPJ: 05.931.411/0006-29, doravante denominada Outorgada, o direito de uso dos recursos hídricos para diluição de efluentes no rio Vermelho na Unidade de Planejamento e Gerenciamento - UPG - P-5 São Lourenço, com a finalidade de diluição de efluentes comercial do Supermercado Big Lar, no Município de Rondonópolis/MT, com validade até 01 de dezembro 2031.

Portaria nº 969 de 05 de outubro de 2021, Outorga a **TIAGO GRANDO E OUTRO**, CPF: 788.611.361-68 doravante denominado Outorgado o direito de uso dos Recursos Hídricos para captação de água no **Rio Auaiá Miçu**, com a finalidade de irrigação de 1128 ha por um sistema de aspersão móvel das culturas de: soja, milho, feijão e outros com equipamento do tipo pivô central, na Fazenda Gabriela, localizada zona rural do município de São Feliz do Araguaia/MT, com validade até 28 de setembro de 2031.

Portaria nº 970 de 05 de outubro de 2021, Outorga a **MARCOS ANTONIO LOPES DA CRUZ**, CPF nº 445.326.361-91, doravante denominado Outorgado, o direito de uso dos recursos hídricos para derivação de água no ribeirão Roncador, com a finalidade de geração de energia (CGH RONCADOR II), no Município de Nova Maringá/MT, com validade até 28 de setembro de 2031.

Portaria nº 971 de 05 de outubro de 2021, Indefere conforme o Art. 3º da Instrução Normativa nº 5 de 22/08/2017, a solicitação de outorga de direito de uso da água de **FLAMBOYAN ENERGIAS RENOVÁVEIS LTDA**, CNPJ: 13.378.968/0001-06, para derivação de água no rio do Sangue, com a finalidade de geração de energia, CGH Salto Baruíto, no Município de Nova Maringá/MT.

Portaria nº 972 de 05 de outubro de 2021, Outorga a **MARCOS ANTONIO LOPES DA CRUZ**, CPF nº 445.326.361-91, doravante denominado Outorgado, o direito de uso dos recursos hídricos para derivação de água no ribeirão Roncador, com a finalidade de geração de energia (CGH RONCADOR I), no Município de Nova Maringá/MT, com validade até 28 de setembro de 2031.

**LILIAN FERREIRA DOS SANTOS**

Secretária Adjunta de Licenciamento Ambiental e Recursos Hídricos  
**GSALARH/SEMA-MT**

**GOVERNO DO ESTADO DE MATO GROSSO  
SECRETARIA DE ESTADO DE MEIO AMBIENTE - SEMA  
RETIFICAÇÃO DO EXTRATO DO 3º TERMO ADITIVO AO CONTRATO  
Nº 030/2019/SEMA.**

**Processo: 262165/2021/SEMA**

Publicado no Diário Oficial do dia 06 de outubro de 2021, passando a ter a seguinte redação:

**Onde se lê:**

**Vigência:** "(...) a partir de 09/10/2021 até 08/04/2021 (...)".

**Leia-se:**

**Vigência:** "(...) a partir de 09/10/2021 até 08/04/2022 (...)".

**GOVERNO DO ESTADO DE MATO GROSSO  
SECRETARIA DE ESTADO DO MEIO AMBIENTE - SEMA  
EXTRATO DO 4º TERMO ADITIVO AO CONTRATO Nº. 045/2019/SEMA.  
Processo n.: 369463/2021/SEMA**

**Partes:** Secretaria de Estado de Meio Ambiente - SEMA/MT e a FUNDAÇÃO DE APOIO E DESENVOLVIMENTO DA UNIVERSIDADE FEDERAL DE MATO GROSSO - FUNDAÇÃO UNISELVA **Objeto:** aditar a "CLÁUSULA SEGUNDA - DAS ESPECIFICAÇÕES QUANTIDADES E PREÇO" aumentando as quantidades originalmente contratadas e consequentemente o valor total do contrato, e "CLÁUSULA SEXTA - DO RECEBIMENTO E DA EXECUÇÃO DO CONTRATO

**Do Acréscimo:** Devido ao acréscimo do quantitativo de serviços previstos no contrato em 20,42%, constante na cláusula 2.1 do Contrato nº 045/2019, acrescendo-se assim o valor de R\$ 384.212,17 (trezentos e oitenta e quatro mil duzentos e doze reais e dezessete centavos), Assim, o valor total do contrato constante na Cláusula Segunda, Subcláusula 2.2, passará a ser de R\$ 2.265.656,71 (dois milhões duzentos e sessenta e cinco mil seiscentos e cinquenta e seis reais e setenta e um centavos).

**Incluem-se os itens:** na Subcláusula nº 2.5 - CONTEÚDO DO PLANO ESTADUAL DE RESÍDUOS SÓLIDOS e nº 2.6 - ESPECIFICAÇÃO DE CONTEÚDO, serão acrescentados os subitens: 2.5.2.1, 2.5.2.2, 2.5.2.3, 2.5.2.4 e 2.6.2.

**Alteram-se no Contrato** as subcláusulas nº 6.9 - Anexo II Cronograma Físico- financeiro e 6.10 - Anexo III - Cronograma de Elaboração

**Fundamento:** Fundamenta-se o presente aditivo no art. 65, II b e § 1º, da Lei 8.666/93, com suas alterações, nas motivações do setor demandante e no Parecer Jurídico nº 152-C/SUBPGMA/PGE/2021 e Análise Contábil nº 023/2021

**Data de Assinatura:** 01/10/2021

**Assinam:** Mauren Lazzaretti - Secretária de Estado de Meio Ambiente.  
Joanis Tilemahos Zervoudakis - Representante da Contratada

**PORTARIA Nº 981/2021/SEMA/MT**

**Designa Servidores para atuarem como  
fiscais do Contrato nº 050/2021.**

A **SECRETÁRIA DE ESTADO DE MEIO AMBIENTE** no uso de suas atribuições legais que lhe confere o art. 71, inciso IV, da Constituição Estadual e do art. 3º, da Lei Complementar nº 612, de 28 de janeiro de 2019, que dispõe sobre a organização administrativa do Poder Executivo Estadual;

Considerando as competências atribuídas a Secretária de Estado de Meio Ambiente, nomeada pelo Ato Governamental n.º 13/2019 de 02/01/2019,

**RESOLVE:**

**Art. 1º** Designar os servidores indicados no Anexo Único da presente Portaria para, sem prejuízo das suas atribuições, exercerem respectivamente os cargos de fiscal titular e fiscal substituto do Contrato nº 050/2021, conforme os termos da Portaria nº 175, publicada no Diário Oficial de 04/03/2016.

**Art. 2º** Esta Portaria entrará em vigor na data da sua publicação, surtindo efeitos retroativos a data do início da vigência contratual.

Registre-se, publique-se e cumpra-se.

Cuiabá, 06 de outubro de 2021.

**Mauren Lazzaretti**  
Secretária de Estado de Meio Ambiente  
(original assinado)

**Anexo Único**

Nº Contrato/ Instrumento	Contratado	Data da Assinatura	Servidores Designados
050/2021	MAIS INDÚSTRIA COMÉRCIO E LOCAÇÃO DE MÓDULOS METÁLICOS E CABINES SANITÁRIAS LTDA- EPP	01/10/2021	Fiscal Titular: Isabela de Almeida Barbosa. Fiscal Substituto: Yara da Silva Rodrigues.

**GOVERNO DO ESTADO DE MATO GROSSO**  
**SECRETARIA DE ESTADO DE MEIO AMBIENTE - SEMA**  
**EXTRATO DO CONTRATO Nº 050/2021/SEMA**  
**Processo n.º: 217402/2021/SEMA**

**Contratante:** Secretaria de Estado de Meio Ambiente - SEMA.  
**Contratada:** Mais Indústria Comércio e Locação de Módulos Metálicos e Cabines Sanitárias Ltda-EPP.  
**Objeto:** Contratação de empresa especializada na locação de container para estoque de bens móveis novos e inservíveis.  
**Valor total: R\$ 46.500,00 (quarenta e seis mil, e quinhentos reais).**  
**Dotação Orçamentária:** Órgão/Unidade: 27101, Projeto/Atividade: 2007, Natureza de Despesa: 3390 3900, Fontes: 195, 240, 309, 395, 640.  
**Vigência:** A vigência do presente contrato será de **12 (doze) meses, contados a partir da assinatura do contrato.**  
**Data de Assinatura:** 01/10/2021  
 Assinam: Mauren Lazaretti - Secretária de Estado de Meio Ambiente.  
 José Sylvio Gonçalves Junior - Representante da Contratada

**GOVERNO DO ESTADO DE MATO GROSSO**  
**SECRETARIA DE ESTADO DE MEIO AMBIENTE - SEMA**  
**EXTRATO DO 1º TERMO ADITIVO AO CONTRATO Nº 027/2020/SEMA**  
**Processo n. 384101/2021/SEMA**

**Partes:** Secretaria de Estado de Meio Ambiente - SEMA e a empresa ROZALES ENGENHARIA E AMBIENTAL EIRELI.  
**Objeto:** Aditar a CLÁUSULA TERCEIRA - DA VIGÊNCIA do Contrato original.  
**Vigência:** Este contrato terá sua vigência aditada por 06 (seis) meses, contados de 06/10/2021 até 05/04/2022.  
**Fundamento:** Fundamenta-se o presente aditivo no artigo 57, § 1º, inciso II, da Lei 8.666/93, com suas alterações, na justificativa dos fiscais constante a folha 03, e Parecer Jurídico nº 150-C/SUBPGMA/PGE/2021.  
**Data de Assinatura:** 22/09/2021  
**Assinam:** Alex Sandro Antônio Marega - Secretário Adjunto Executivo de Meio Ambiente - Portaria nº 73/2019/GSMA/MT  
 Waldenir Vieira Rozales - Representante da Contratada

**GOVERNO DO ESTADO DE MATO GROSSO**  
**SECRETARIA DE ESTADO DE MEIO AMBIENTE - SEMA**  
**EXTRATO DE NOTIFICAÇÃO DE PENALIDADE**  
**PROCESSO: 375926/2021/SEMA**  
**CONTRATANTE: SECRETARIA DE ESTADO DE MEIO AMBIENTE.**  
**CONTRATADA: MÁXIMA TERCEIRIZAÇÕES DE SERVIÇOS - CNPJ nº 11.751.765/0001-33.**

**NOTIFICAÇÃO:** A Secretaria de Estado de Meio Ambiente, vem **NOTIFICAR** a empresa **MÁXIMA TERCEIRIZAÇÕES DE SERVIÇOS**, na pessoa de

seu representante legal, **Sr. Gilberto César Catafesta**, da decisão de apuração de responsabilidade do processo administrativo n. 375926/2021, com fundamento no Art. 3º do Decreto Estadual n. 522/2016, entendeu pela aplicação da penalidade de **ADVERTÊNCIA** pelo descumprimento do **Contrato nº. 048/2018/SEMA**, conforme decisão juntada no processo. Fica a empresa notificada para, querendo, apresentar **RECURSO**, no prazo de **05 (cinco) dias úteis**, a contar da data de publicação desta intimação, conforme dispõe o Art. 14 da IN n. 001/2019/SEMA, que poderá ser encaminhado via e-mail: [contratos@sema.mt.gov.br](mailto:contratos@sema.mt.gov.br) ou protocolado no órgão ambiental. Cópia integral do processo será encaminhado via e-mail ao representante da empresa.

Secretário Adjunto de Administração Sistêmica  
 SAAS/SEMA-MT

**EDITAL DE INTIMAÇÃO**

**A SECRETÁRIA DE ESTADO DE MEIO AMBIENTE**, no uso de suas atribuições constitucionais previstas no artigo 71, I e IV, da Constituição do Estado de Mato Grosso, e legais que lhe confere a Lei Complementar nº 612/2019, e

Considerando o disposto no artigo 121, § 1º, inciso IV, e § 3º, da Lei Complementar nº 232, de 21 de dezembro de 2005, combinado com o artigo 4º, inciso IV, § 9º e § 10, do Decreto Estadual nº 1.986, de 01 de novembro de 2013;

Considerando a devolução da carta registrada com aviso de recebimento-AR visando dar ciência ao autuado pela Empresa de Correios e Telégrafos, com a informação de que não foi possível efetuar sua entrega;

Considerando a necessidade de dar ciência ao autuado, pessoa física ou jurídica, de que em seu desfavor encontra-se lavrado, nesta Secretaria de Estado do Meio Ambiente - SEMA, auto de infração por infringência à legislação ambiental vigente, oportunizando desta forma, ao autuado, apresentar defesa ou impugnação perante este Órgão Ambiental no prazo de 20 (vinte) dias, a contar do quinto dia da data de publicação deste Edital de Intimação,

**CIENTIFICA:**

A pessoa física ou jurídica relacionada no Anexo Único do presente Edital, de que em seu desfavor encontra-se lavrado, nesta Secretaria de Estado do Meio Ambiente - SEMA, auto de infração por infringência à legislação ambiental vigente, oportunizando desta forma ao autuado, a apresentação, no prazo de 20 (vinte) dias a contar do quinto dia da data de publicação deste Edital de Intimação, defesa ou impugnação perante este Órgão Ambiental.

Nome do Empreendimento Autuado	Nome do Proprietário	Localização do Empreendimento Autuado	CPF ou CNPJ do Empreendimento Autuado	Número do Auto de Infração	Coordenadas Geográficas do Empreendimento Autuado
ROBERTO CARLOS MELGAREJO DE VARGAS	ROBERTO CARLOS MELGAREJO DE VARGAS	SINOP - MT	378.473.841-91	213532824 26/08/2021	W 55° 30' 41,510" S 11° 51' 26,051"
COMERCIO DE MADERIAS DIAS FELIZ	COMERCIO DE MADEIRAS DIAS FELIZ	NOVA MARINGÁ	40.934.054/0001-49	213532818 26/08/2021	W 57° 05' 33" S 13° 01' 05"
CARLOS VALDAMERI	CARLOS VALDAMERI	SORRISO	370.364.919-49	213533273 23/09/2021	W 55° 38' 29,48" S 12° 36' 55,15"
INSTITUTO MATO-GROSSENSE DO ALGODÃO - IMA	INSTITUTO MATO-GROSSENSE DO ALGODÃO - IMA	SORRISO	08.706.600/0001-81	213533210 17/09/2021	W 55° 50' 13,10" S 12° 45' 42,6"

Cuiabá, 01 de outubro de 2021.

**MAUREN LAZZARETTI**  
 Secretária de Estado de Meio Ambiente

A Secretaria de Estado de Meio Ambiente - SEMA torna público a emissão de **Cadastro de Captação/Diluição Insignificante de Recursos Hídricos** para os seguintes usuários:

**MAXMILTON GRENZEL**, CPF: 338.554.040-20, Processo Nº.: 203258/2021; Características - Município: Tangará Da Serra/MT; Curso d'água: Córrego Sem Denominação (Afluente do Rio Angelim); Bacia Hidrográfica do Paraguai; Coordenadas Geográficas de Captação: 14°40'33" S e 57°17'45" W; Modalidade: Captação; Finalidade: Criação de animais; Vazão máxima das captações: 0,0015 m³/s. Prazo de Validade: 05/10/2031.

**SOTEF SOCIEDADE TÉCNICA DE ENGENHARIA E FUNDAÇÕES**, CNPJ: 03.027.919/0001-67, Processo Nº.: 381956/2021; Características - Município: Sorriso/MT; Curso d'água: Rio Ariranha; Bacia Hidrográfica Amazônica; Coordenadas Geográficas de Captação: 13°36'38,65" S e 55°11'50,88" W; Modalidade: Captação; Finalidade: Serviços; Vazão máxima das captações: 0,0007 m³/s. Prazo de Validade: 29/08/2024.

**CONSTRUTORA NHAMBIQUARAS LTDA**, CNPJ: 03.076.083/0001-90, Processo Nº.: 406801/2021; Características - Município: Sinop/MT; Curso d'água: Rio Cópico; Bacia Hidrográfica do Paraguai; Coordenadas Geográficas de Captação: 10°07'15,94" S e 59°31'42,81" W; Modalidade: Captação; Finalidade: Serviços; Vazão máxima das captações: 0,0007 m³/s. Prazo de Validade: 28/08/2029.

**JOSE PERES GENEROSO**, CPF: 693.351.259-20, Processo Nº.: 431117/2021; Características - Município: Nobres/MT; Curso d'água: Sem denominação; Bacia Hidrográfica Amazônica; Coordenadas Geográficas de Captação: 14°28'10,75" S e 55°53'34,53" W; Modalidade: Captação; Finalidade: Serviços; Vazão máxima das captações: 0,0005 m³/s. Prazo de Validade: 29/09/2030.

**AGROINDUSTRIA REI FISH COMÉRCIO DE PESCADO LTDA**, CNPJ: 37.956.526/0001-50, Processo Nº.: 221248/2021; Características - Município: Cuiabá/MT; Curso d'água: Rio dos Peixes; Bacia Hidrográfica do Paraguai; Coordenadas Geográficas de Captação: 15°23'03,82" S e 55°59'43,51" W; Modalidade: Captação; Finalidade: Serviços; Vazão máxima das captações: 0,00028 m³/s. Prazo de Validade: 10/10/2031.

**AFFEMAT - ASSOCIAÇÃO DOS FUNCIONÁRIOS DA FAZENDA DO ESTADO DE MATO GROSSO**, CNPJ: 03.216.520/0001-24, Processo Nº.: 288404/2021; Características - Município: Cuiabá/MT; Curso d'água: Rio Coxipó; Bacia Hidrográfica do Paraguai; Coordenadas Geográficas de Captação: 15°24'06,08" S e 55°59'21,08" W; Modalidade: Captação; Finalidade: Outros; Vazão máxima das captações: 0,0000496 m³/s. Prazo de Validade: 31/12/2024.

**AVISO DE RESULTADO  
ADJUDICAÇÃO E HOMOLOGAÇÃO  
PREGÃO ELETRÔNICO Nº. 047/2021/SEMA  
PROCESSO Nº 211560/2020**

A Secretaria de Estado de Meio Ambiente, neste ato representado por seu Pregoeiro - Em substituição, designado pela PORTARIA/SEMA/00064/2021, de 20 de setembro de 2021, vem a público divulgar o resultado da presente licitação, cujo objeto é "**Aquisição de Reagentes, Soluções e meio de Cultura para uso rotineiro pelo Laboratório de Monitoramento Ambiental da SEMA/MT**", conforme planilha abaixo, a sessão foi finalizada no dia 05 de outubro de 2021, via Sistema de Aquisições Governamentais-SIAG, nos termos do inciso XX, do artigo 4º, da Lei 10520/2002, e artigo 38, § 2º, do Decreto Estadual nº 840/2017.

**QUADRO EXPLICATIVO DO RESULTADO DA LICITAÇÃO**

LOTE	ITEM	LICITANTE VENCEDOR	QDT	VALOR UNITÁRIO	VALOR TOTAL
002	01	EDSON FURQUIM-ME, CNPJ: 17.908.249/0001-00	01	R\$ 74,00	R\$ 74,00
007	01	EDSON FURQUIM-ME, CNPJ: 17.908.249/0001-00	01	R\$ 25,00	R\$ 25,00
012	01	EDSON FURQUIM-ME, CNPJ: 17.908.249/0001-00	01	R\$ 40,00	R\$ 40,00
016	01	EDSON FURQUIM-ME, CNPJ: 17.908.249/0001-00	01	R\$ 37,00	R\$ 37,00
017	01	EDSON FURQUIM-ME, CNPJ: 17.908.249/0001-00	06	R\$ 35,00	R\$ 210,00
026	01	EDSON FURQUIM-ME, CNPJ: 17.908.249/0001-00	01	R\$ 146,00	R\$ 146,00

027	01	EDSON FURQUIM-ME, CNPJ: 17.908.249/0001-00	01	R\$ 110,00	R\$ 110,00
028	01	EDSON FURQUIM-ME, CNPJ: 17.908.249/0001-00	01	R\$ 85,00	R\$ 85,00
030	01	EDSON FURQUIM-ME, CNPJ: 17.908.249/0001-00	01	R\$ 85,00	R\$ 85,00
038	01	EDSON FURQUIM-ME, CNPJ: 17.908.249/0001-00	02	R\$ 35,00	R\$ 70,00
045	01	EDSON FURQUIM-ME, CNPJ: 17.908.249/0001-00	01	R\$ 45,00	R\$ 45,00
VALOR TOTAL GERAL				R\$ 927,00	
LOTES DESERTOS			Lotes 005, 010, 011, 023, 031, 033, 039 e 047		

**Original assinado  
Emanuel Francisco de Souza  
Pregoeiro  
Em substituição  
SEMA/MT**

**TERMO DE HOMOLOGAÇÃO**

O **SECRETÁRIO EXECUTIVO DE MEIO AMBIENTE**, no uso de suas atribuições **HOMOLOGA** o procedimento licitatório do Pregão Eletrônico n. 047/2021, Processo n.º 211560/2020, cujo objeto é "**Aquisição de Reagentes, Soluções e meio de Cultura para uso rotineiro pelo Laboratório de Monitoramento Ambiental da SEMA/MT**", nos termos do inciso XXII, do artigo 4º, da Lei 10520/2002.

Cuiabá-MT, 05 de outubro de 2021.

**Original assinado  
MAUREN LAZZARETTI  
Secretária Executiva**

Ato Governamental nº 114/2019 de 11/01/19

**AVISO DE RESULTADO  
ADJUDICAÇÃO E HOMOLOGAÇÃO  
PREGÃO ELETRÔNICO Nº. 048/2021/SEMA  
PROCESSO Nº 211519/2020**

A Secretaria de Estado de Meio Ambiente, neste ato representado por sua Pregoeira, designada pela Portaria nº 298/2020/SEMA/MT, de 25 de maio de 2020, vem a público divulgar o resultado da presente licitação, cujo objeto é visa "**Aquisição de Equipamentos de Proteção Individual - EPIs e Equipamentos de Proteção Coletiva - EPC de uso rotineiro pelos técnicos do Laboratório de Monitoramento Ambiental da SEMA-MT**", conforme planilha abaixo, a sessão foi finalizada no dia 04 de outubro de 2021, via Sistema de Aquisições Governamentais-SIAG, nos termos do inciso XX, do artigo 4º, da Lei 10520/2002, e artigo 38, § 2º, do Decreto Estadual nº 840/2017.

**QUADRO EXPLICATIVO DO RESULTADO DA LICITAÇÃO**

LOTE	ITEM	LICITANTE VENCEDOR	QDT	VALOR UNITÁRIO	VALOR TOTAL
001	01	VALLE COMERCIO DE MAQUINAS INDUSTRIAIS EIRELI-ME, CNPJ: 35.656.327/0001-09	15	R\$ 39,76	R\$ 596,40
VALOR TOTAL DO LOTE 001					R\$ 596,40
004	02	VALLE COMERCIO DE MAQUINAS INDUSTRIAIS EIRELI-ME, CNPJ: 35.656.327/0001-09	20	R\$ 49,85	R\$ 997,00
VALOR TOTAL DO LOTE 004					R\$ 997,00
005	01	VALLE COMERCIO DE MAQUINAS INDUSTRIAIS EIRELI-ME, CNPJ: 35.656.327/0001-09	6	R\$ 50,83	R\$ 304,98
VALOR TOTAL DO LOTE 005					R\$ 304,98
006	01	VALLE COMERCIO DE MAQUINAS INDUSTRIAIS EIRELI-ME, CNPJ: 35.656.327/0001-09	16	R\$ 21,66	R\$ 346,56
VALOR TOTAL DO LOTE 006					R\$ 346,56
VALOR TOTAL GERAL					R\$ 2.244,94
FRACASSADOS.			Lotes: 002 e 003		

**Original assinado  
EMANUEL F. SOUZA  
Pregoeiro - Em substituição  
SEMA/MT**

## TERMO DE HOMOLOGAÇÃO

A SECRETÁRIA DE ESTADO DE MEIO AMBIENTE, no uso de suas atribuições **HOMOLOGA** o procedimento licitatório do Pregão Eletrônico n. 048/2021, Processo n° 211519/2020, cujo objeto é "Aquisição de Equipamentos de Proteção Individual - EPIs e Equipamentos de Proteção Coletiva - EPC de uso rotineiro pelos técnicos do Laboratório de Monitoramento Ambiental da SEMA-MT.", nos termos do inciso XXII, do artigo 4º, da Lei 10520/2002.  
Cuiabá-MT, 04 de outubro de 2021.

Original assinado  
**MAUREN LAZZARETTI**  
Secretária de Estado de Meio Ambiente

**AVISO DE RESULTADO  
ADJUDICAÇÃO E HOMOLOGAÇÃO  
PREGÃO ELETRÔNICO N.º. 045/2021/SEMA  
PROCESSO N.º 276304/2021**

A Secretaria de Estado de Meio Ambiente, neste ato representado por sua Pregoeira, designada pela Portaria n° 298/2020/SEMA/MT, de 25 de maio de 2020, vem a público divulgar o resultado da presente licitação, cujo objeto é "Aquisição e Instalação de Plataformas de Coleta de Dados (PCDs), do tipo chuva e nível com Transmissão de dados via satélite GOES, para modernização da rede de monitoramento hidrometeorológico da SEMA, os locais definidos estão presentes neste Termo de Referência", conforme planilha abaixo, a sessão foi finalizada no dia 22 de setembro de 2021, via Sistema de Aquisições Governamentais-SIAG, nos termos do inciso XX, do artigo 4º, da Lei 10520/2002, e artigo 38, § 2º, do Decreto Estadual n° 840/2017.

A Secretaria de Estado do Meio Ambiente - SEMA/MT, em conformidade com o artigo 37 da Constituição Federal de 1988, torna públicas as seguintes licenças emitidas pela Superintendência de Infraestrutura, Mineração, Indústria e Serviços.

Cuiabá, 06 de outubro de 2021.

Protocolo	Nº Licença	Razão Social	Atividade Licenciada	Município
423187/2021	LO nº 325267/2021	Impasa Agroindustrial S.A	Fabricação de álcool - ampliação da capacidade de produção de etano Hidratado e termelétrica	Nova Mutum/MT
389517/2020	LO nº 325279/2021	Cooperativa dos Garimpeiros do Vale do Rio Peixoto - Coogavepe	Extração de minério de metais preciosos	Terra Nova do Norte/MT
341914/2021	LOP nº 00523/2021	Construtora Agrienge Ltda	Extração de areia, cascalho ou pedregulho e beneficiamento associado	Sorriso/MT
376230/2021	Autorização nº 1906/2021	BRENCO - Companhia Brasileira de energia Renovavel	Autorização de renovação da licença de pesca para captura, coleta e transporte de material biológico para monitoramento da fauna aquática.	Alto Taquari/MT
243101/2020	LO nº 325268/2021	Prefeitura Municipal de São José do Xingú	Extração de areia, cascalho ou pedregulho e beneficiamento associado	São José do Xingú/MT
343112/2021	LOPM nº 325266/2021	Mineradora Ambar Ltda.	Pesquisa mineral de minério, ouro, diamante, cascalho e areia com uso de guia de utilização	Itiquira/MT
386711/2021	LOP nº 00522/2021	Construtora Tripolo Ltda	Extração de areia, cascalho ou pedregulho e beneficiamento associado	Tabaporã/MT422280/2021
422280/2021	LO nº 325283/2021	Ávida Construtora e Incorporadora S.A	Residencial Habitacional Residencial Bom Jesus de Cuiabá	Cuiabá/MT
284788/2021	LI nº 73478/2021	Prefeitura Municipal de Vera	Alargamento e abertura de trecho de estrada vicinal	Vera/MT
479930/2013	LOP nº 061002/2021	Águas Cuiabá S.A - Concessionária de Serviços Públicos de Água e Esgoto S.A	Estação de tratamento de efluentes	Cuiabá/MT
509303/2013	LOP nº 061021/2021	Águas Cuiabá S.A - Concessionária de Serviços Públicos de Água e Esgoto S.A	Estação de tratamento de efluentes	Cuiabá/MT
343186/2021	LI nº 73477/2021	Secretaria de Estado de Infraestrutura e Logística	Pavimentação Rodovia MT 130 - (lote 02) 44,26 Km	Paranatinga/MT
363747/2014	LI nº 73476/2021	Helio Covezzi	Extração de areia, cascalho ou pedregulho e beneficiamento associado	Nossa Senhora do Livramento/MT
226896/2021	LO nº 325280/2021	Consórcio Empreendedor do Shopping Estação Cuiabá Ltda.	Shopping Center Estação Cuiabá	Cuiabá/MT
237417/2016	LO nº 325282/2021	Eco Ambiental Indústria. Comércio e Reciclagem de Materiais de Construção Ltda.	Área de transbordo, triagem, armazenamento e reciclagem de matérias de construção civil	Cuiabá/MT
266181/2006	LO nº 325263/2021	CGR Ambiental Tratamento e Resíduos Ltda.	Coleta de resíduos de serviço de saúde	Cuiabá/MT

**Lilian Ferreira dos Santos**  
Secretária Adjunta de Licenciamento Ambiental e Recursos Hídricos

**Valmi Simão de Lima**  
Superintendente de Infraestrutura, Mineração, Indústria e Serviços

LOTE	ITEM	LICITANTE VENCEDOR	QDT	VALOR UNITÁRIO MENSAL	VALOR TOTAL ANUAL
Único	01	ATIVA Soluções Tecnológicas Indústria e Comércio Ltda CNPJ: 06.241.040/0001-01	08	R\$60.000,00	R\$ 480.000,00
	02		08	R\$7.250,00	R\$ 58.000,00
VALOR TOTAL					R\$ 538.000,00

**ORIGINAL ASSINADO**  
**Emanuel Francisco de Souza**  
Pregoeiro  
Em substituição  
SEMA/MT

## TERMO DE HOMOLOGAÇÃO

O SECRETÁRIO EXECUTIVO DE MEIO AMBIENTE, no uso de suas atribuições **HOMOLOGA** o procedimento licitatório do Pregão Eletrônico n. 045/2021, Processo n° 276304/2021, cujo objeto é "Aquisição e Instalação de Plataformas de Coleta de Dados (PCDs), do tipo chuva e nível com Transmissão de dados via satélite GOES, para modernização da rede de monitoramento hidrometeorológico da SEMA, os locais definidos estão presentes neste Termo de Referência", nos termos do inciso XXII, do artigo 4º, da Lei 10520/2002.

Cuiabá-MT, 01 de outubro de 2021.

**ORIGINAL ASSINADO**  
**MAUREN LAZZARETTI**

Secretária Executiva  
Ato Governamental n° 114/2019 de 11/01/19

**Processo nº: 423187/2021**  
**Interessado: Inpasa Agroindustrial S.A**

**TERMO DE CANCELAMENTO**

O Superintendente de Infraestrutura, Mineração, Indústria e Serviços, da Secretaria de Estado de Meio Ambiente, no uso de suas atribuições, resolve acolher a CI. N° 90/CIND/SUIMIS/2021, e cancelar a **LO n° 325222/2021**, do processo n° **423187/2021**, do interessado **Inpasa Agroindustrial S.A**, em virtude da retificação da licença.

Cuiabá, 05 de outubro de 2021.

**Original Assinado**

**Eng. MSc. Valmi S. de Lima**

Superintendente de Infraestrutura, Mineração, Indústria e Serviços  
SEMA/MT.

**Processo nº 608889/2016**  
**Interessado: Cooperativa de Garimpeiros do Vale do Rio Peixoto**  
**- COOGAVEPE**

**TERMO DE CANCELAMENTO**

O Superintendente de Infraestrutura, Mineração, Indústria e Serviços, da Secretaria de Estado de Meio Ambiente, no uso de suas atribuições, resolve acolher o despacho exarado pela Coordenadoria de Mineração, cancelar a **LO n° 318521/2018** e arquivamento do processo n°

**608889/2016**, uma vez que as atividades se encontram encerradas.

Cuiabá-MT, 06 de outubro de 2021.

**(ORIGINAL ASSINADO)**

**Eng. MSc. Valmi S. de Lima**

Superintendente de Infraestrutura, Mineração, Indústria e Serviços  
SUIMIS/SEMA-MT

**Processo: 323711/2020**  
**Interessado: Oduvaldo Lopes Ferreira**

**TERMO DE CANCELAMENTO**

O Superintendente de Infraestrutura, Mineração, Indústria e Serviços, da Secretaria de Estado de Meio Ambiente, no uso de suas atribuições, resolve acolher o despacho exarado pela Coordenadoria de Atividades de Pecuária Intensiva, Irrigação e Agricultura, cancelar a **AUTORIZAÇÃO n° 1904/2021**, devido a AD emitida contemplar a área muito além da necessária para implantação do empreendimento.

Cuiabá, 06 de outubro de 2021.

**(ORIGINAL ASSINADO)**

**Eng. MSc. Valmi S. de Lima**

Superintendente de Infraestrutura, Mineração, Indústria e Serviços  
SUIMIS/SEMA-MT

**EDITAL DE INDEFERIMENTO POR INÉRCIA DA LICENÇA AMBIENTAL**

O Superintendente de Infraestrutura, Mineração, Indústria e Serviços da Secretaria de Estado do Meio Ambiente, torna público o indeferimento dos pedidos de licença relacionados abaixo, em razão da inércia do interessado, nos termos dos artigos 3º e 4º da Portaria 389, de 06 de agosto de 2015.

Processo	Responsável Técnico	Interessado	CNPJ ou CPF	ATO ADMINISTRATIVO
412911/2020	Ariani Aguiar Francisco	Valmor Moratelli	251.460.419-20	PT n° 150425/CAPIA/SUIMIS/2021
445659/2020	Ariani Aguiar Francisco	Juarez José Brugnago	082.577.888-30	PT n° 150367/CAPIA/SUIMIS/2021
632241/2014	Joilson José Fonseca da Silva	Rafael de Carli - ME	21.241.305/0001-65	PT n° 150782/CMIN/SUIMIS/2021
800534/2011	-	Jomar Walecki Brigina	655.551.201-68	PT n° 150789/CMIN/SUIMIS/2021
788255/2008	João Broggi Junior	Ginco Empreendimentos Imobiliários Ltda	05.808.790/0001-50	PT n° 150779/CMIN/SUIMIS/2021
431621/2019	Elaine Bernadete Ganzer	Construtora Nhanbiquaras Ltda	03.076.083/0001-90	PT n° 150783/CMIN/SUIMIS/2021
170322/2012	Marcos Antônio Nunes Machado	Joao Roberto Romera	13.370.344/0001-34	PT n° 150774/CMIN/SUIMIS/2021
33378/2014	Gérsi Antonio Fabro	JP dos Santos Comércio de Areia ME	10.899.843/0001-25	PT n° 150777/CMIN/SUIMIS/2021
350824/2019	Erni Barcelo Ficagna Júnior	H L Construtora Ltda	00.593.989/0001-94	PT n° 150788/CMIN/SUIMIS/2021

Após publicado, archive-se.

Cuiabá, 05 de outubro de 2021.

**(ORIGINAL ASSINADO)**

**Eng. MSc. Valmi S. de Lima**

Superintendente de Infraestrutura, Mineração,  
Indústria e Serviços - SEMA/MT.

**EDITAL DE INDEFERIMENTO POR MOTIVOS TÉCNICOS DA LICENÇA AMBIENTAL**

O Superintendente de Infraestrutura, Mineração, Indústria e Serviços da Secretaria de Estado do Meio Ambiente, torna público o indeferimento por motivos técnicos, do pedido de licença relacionado.

Processo	Responsável Técnico	Interessado	CNPJ ou CPF	ATO ADMINISTRATIVO
364471/2021	Luciana Rezende Almeida	José Pupin	769.284.548-49	PT n° 150878/GEBF/CIND/SUIMIS/2021

Após publicado, archive-se.

Cuiabá, 06 de outubro de 2021.

**(ORIGINAL ASSINADO)**

**Eng. MSc. Valmi S. de Lima**

Superintendente de Infraestrutura, Mineração,  
Indústria e Serviços - SEMA/MT.

**EDITAL DE ARQUIVAMENTO A PEDIDO DA LICENÇA AMBIENTAL**

O Superintendente de Infraestrutura, Mineração, Indústria e Serviços da Secretaria de Estado do Meio Ambiente, torna público o arquivamento a pedido, dos requerimentos de licença relacionados.

Processo	Responsável Técnico	Interessado	CNPJ ou CPF	ATO ADMINISTRATIVO
236858/2020	José Flávio Gonçalves Almeida	Destesa Engenharia e Construções Ltda	89.104.632/0001-09	DESPACHO nº 00180/2021
404867/2020	Darci Carlos Fornari	Priscila Rasqueri Mendes Maraschini	006.991.611-00	DESPACHO nº 342/2021/CAPIA/SUIMIS/SEMA-MT
113229/2018	Lucas Antonio Silva	Companhia Energética Sinop SA	19.527.586/0002-56	DESPACHO nº 00208/2021
50470/2017	Lucas Antonio Silva	Companhia Energética Sinop SA	19.527.586/0002-56	DESPACHO nº 00207/2021
158862/2017	Lucas Antonio Silva	Companhia Energética Sinop SA	19.527.586/0002-56	DESPACHO nº 00210/2021
197708/2018	Lucas Antonio Silva	Companhia Energética Sinop SA	19.527.586/0002-56	DESPACHO nº 00209/2021

Após publicado, archive-se.

Cuiabá, 06 de outubro de 2021.

(ORIGINAL ASSINADO)

**Eng. MSc. Valmi S. de Lima**

Superintendente de Infraestrutura, Mineração,  
Indústria e Serviços - SEMA/MT.

**EDITAL DE INDEFERIMENTO POR INÉRCIA DA LICENÇA AMBIENTAL**

A Secretária Adjunta de Licenciamento Ambiental e Recursos Hídricos da Secretaria de Estado do Meio Ambiente, torna público o indeferimento dos pedidos de licença relacionados abaixo, em razão da inércia do interessado, nos termos dos artigos 3º e 4º da Portaria 389, de 06 de agosto de 2015.

Processo	Responsável Técnico	Interessado	CNPJ ou CPF	ATO ADMINISTRATIVO
421770/2019	-	Abel Sguarezi	695.937.951-20	PT nº 150652/CSER/SUIMIS/2021
276873/2020	-	José Moura Junior	062.075.928-32	PT nº 150778/CMIN/SUIMIS/2021
322451/2019	Lucas Viana Arruda Santos Anjos	MFG Agropecuária Ltda	11.938.605/0004-97	PT nº 150775/CMIN/SUIMIS/2021
329792/2020	Ricardo Aurélio Albernaz Hortensi	JP Construções Mineração e Empreendimentos Ltda	19.245.022/0001-40	PT nº 150785/CMIN/SUIMIS/2021

Após publicado, archive-se.

Cuiabá, 05 de outubro de 2021.

(ORIGINAL ASSINADO)

**Lilian Ferreira dos Santos**

Secretária Adjunta de Licenciamento Ambiental e  
Recursos Hídricos - SEMA/MT

**Ref. Processo nº 92176/2005**

**Interessado: A. G. S. Madeiras LTDA - EPP**

**TERMO DE CANCELAMENTO**

O Diretor da Unidade Regional da Secretaria de Estado de Meio Ambiente (SEMA) de Sinop/MT - DUD/SEMA/SINOP, no uso de suas atribuições resolve acolher o despacho do Analista de Meio Ambiente Paulo Marcelo Winter e cancelar a LO nº 323766/20201, anteriormente denominada de A. G. S. Madeiras LTDA - EPP, processo número 92176/2005, em virtude da alteração de razão social do empreendimento.

Sinop/MT, 05 de outubro de 2021

Original Assinada

**Gabriel Conter de São José**

Diretor Regional DUDSINOP

A Secretaria de Estado do Meio Ambiente - SEMA/MT, em conformidade com o artigo 37 da Constituição Federal de 1988, torna públicas as seguintes licenças emitidas pela DUD/SEMA/SINOP - Diretoria da Unidade Desconcentrada de Sinop/MT.

Sinop-MT, 06 de outubro de 2021.

Protocolo	Nº Licença	Razão Social	Atividade Licenciada	Município
321648/2021	LO Nº 325278/2021	Madeira Uirapuru EIRELI	Serrarias com desdobramento e beneficiamento de madeira	Sinop/MT

**Gabriel Conter de São José**

Diretor regional  
DUD/SEMA/SINOP

A Secretaria de Estado de Meio Ambiente - SEMA torna público que **concedeu a Autorização de Perfuração de Poço Tubular** para os seguintes usuários:

**Autorização nº 371/2021: SERVIÇO DE SANEAMENTO AMBIENTAL ÁGUAS DO PANTANAL**, CNPJ: 22.794.608/0001-78, Processo nº 400886/2021. O poço tubular será construído no Distrito de Santo Antônio do Caramujo, município de **Cáceres/MT**. O uso da água será para fins: **abastecimento**. Coordenadas Geográficas DATUM SIRGAS 2000, **PT 01** - Lat. 15°50'41,03"S e Long. e 57°51'18,03"W; A Profundidade pretendida do poço é de 150 metros com diâmetro de perfuração de 6". A empresa perfuradora será a Geopoços Hidroconstruções e Engenharia LTDA, e o geólogo responsável pela elaboração do projeto, perfuração do poço e acompanhamento da construção, será o Sr. José Romualdo Morceli, CREA 1200896912. Essa autorização vigorará até **05 de abril de 2022**, e refere-se apenas a construção do poço tubular.

**Autorização nº 373/2021: BOM JESUS AGROPECUÁRIA LTDA**, CNPJ: 08.895.796/0021-43, Processo nº 326800/2021. O poço tubular será construído na Rodovia BR 364, Km 418, Fazenda Branca, zona rural, município de **Tangará da Serra/MT**. O uso da água será para fins: **abastecimento**. Coordenadas Geográficas DATUM SIRGAS 2000, **PT 01** - Lat. 14°34'31,02"S e Long. e 58°42'20,04"W. A Profundidade pretendida do poço é de 120 metros com diâmetro de perfuração de 6". A empresa perfuradora será a Haiko Vinicius Griebeler ME, e o geólogo responsável pela elaboração do projeto, perfuração do poço e acompanhamento da construção, será o Sr. Gersi Antonio Fabro, CREA 1401566820. Essa autorização vigorará até **05 de abril de 2022**, e refere-se apenas a construção do poço tubular.

**Autorização nº 374/2021: PREFEITURA MUNICIPAL DE ARIPUANÃ**, CNPJ: 03.507.498/0001-71, Processo nº 220814/2021. Os poços tubulares serão construídos na Estância Buscapé, Chácara 01, zona rural, município de **Aripuanã/MT**. O uso da água será para fins: **abastecimento**. Coordenadas Geográficas DATUM SIRGAS 2000, **PT 01** - Lat. 10°10'44,16"S e Long. e 59°24'21,81"W; **PT 02** - Lat. 10°10'54,04"S e Long. e 59°24'21,97"W; **PT 03** - Lat. 10°10'41,47"S e Long. e 59°24'27,02" W. A Profundidade pretendida dos poços é de 100 metros com diâmetro de perfuração de 6". A empresa perfuradora será a Água Viva Poços Artesianos LTDA ME, e a geóloga responsável pela elaboração do projeto, perfuração do poço e acompanhamento da construção, será a Sra. Maria Felipa Eiguez, CREA 1200512790. Essa autorização vigorará até **05 de abril de 2022**, e refere-se apenas a construção do poço tubular.

**Autorização nº 375/2021: DTI SEMENTES S.A.**, CNPJ: 22.755.760/0001-41, Processo nº 4214/2021. O poço tubular será construído na Rodovia BR 163, Km 706, Gleba Rio Verde, zona rural, município de **Sorriso/MT**. O uso da água será para fins: **outros usos**. Coordenadas Geográficas DATUM SIRGAS 2000, **PT 01** - Lat. 12°55'54,46"S e Long. e 55°51'39,29"W; A Profundidade pretendida do poço é de 50 metros com diâmetro de perfuração de 4". A empresa perfuradora será a Santiago Serviço e Manutenção em Poços EIRELI, e a geóloga responsável pela elaboração do projeto, perfuração do poço e acompanhamento da construção, será a Sra. Juliene Osvaldina Oliveira, CREA 1207557552. Essa autorização vigorará até **05 de abril de 2022**, e refere-se apenas a construção do poço tubular.

A Secretaria de Estado de Meio Ambiente - SEMA torna pública a **Concessão**, através do **Cadastro de Captação Insignificante de Água Subterrânea** para o seguinte usuário:

**FASHION HOTELARIA LTDA**, CNPJ: 28.370.024/0001-51, PROCESSO: 226945/2021. Município: **Várzea Grande/MT**, Coordenadas Geográficas DATUM SIRGAS 2000 do ponto de captação **PT 01**: Lat. 15°38'18,2"S e Long. 56°08'00,40"W; Vazão máxima de bombeamento **4,53 m³/h** por um período de **3,87 h/dia** de bombeamento, perfazendo uma vazão máxima de utilização de **9,8 m³/dia**, durante **7 dias/semana**; Finalidade de uso: **outros usos**. Província Hidrogeológica Grupo Cuiabá - UPG P-4. Validade do cadastro: **05/10/2031**. Fica o usuário responsável pelo atendimento ao disposto no art. 45 §2º da Lei Nacional de Saneamento Básico - Lei nº 11.445/2007 e pelo art. 7º § 1º do Decreto nº 7.217/2010.

## EDITAL DE INDEFERIMENTO e ARQUIVAMENTO DUDBARRA 049 - 2021 DE LICENÇA AMBIENTAL

O Diretor da Unidade Desconcentrada de Barra do Garças da Secretaria de Estado de Meio Ambiente - SEMA, torna público o indeferimento e o arquivamento do processo de licença relacionado abaixo, em razão da inércia do interessado, nos termos dos artigos 3º e 4º da Portaria 389, de 06 de agosto de 2015 contido no processo de licenciamento ambiental abaixo relacionado:

Barra do Garças, 05 de outubro de 2021.

Processo	Responsável Técnico	Interessado	CNPJ ou CPF	ATO ADMINISTRATIVO
414988/2021	Alex Ramos Ferreira	Princípio Agropecuária e Participações LTDA	10.428.042/0001-81	PT-150633/DUDBARRA/SGDD/2021

**Moacir Couto Filho**  
Diretor DUD/SEMA/BARRA DO GARÇAS-MT

### PORTARIA Nº 960/2021/SEMA-MT

**Instituir Comissão Central de Avaliação Especial e Anual de Desempenho da Secretaria de Estado de Meio Ambiente do Estado de Mato Grosso.**

A **SECRETÁRIA DE ESTADO DE MEIO AMBIENTE** no uso de suas atribuições legais, e considerando as disposições da Lei Complementar nº 80, de 14 de dezembro de 2000 e suas alterações combinado com os Decretos Estaduais Nº 110/2003 e N º 3.006/2004 bem como a Instrução Normativa Nº 006 de 13 de maio de 2003.

#### RESOLVE:

Art. 1º Instituir a Comissão Central de Avaliação Especial e Anual de Desempenho da Secretaria de Estado de Meio Ambiente - SEMA.

Art.2º Designar os servidores abaixo relacionados para compor a Comissão:

I - Presidente:

a)Martha de Oliveira Silva Barão

II - Membros:

a)Carolina Pagliarini da Silva Martins

b)Rosenilda Isabel Delgado

c)Luciana Luz e Silva

d)Elizeu Roberto Roman

Art.3º A Comissão Central de Avaliação Especial e Anual de Desempenho será responsável pela coordenação, supervisão, fiscalização e execução dos procedimentos das avaliações no âmbito da Secretaria de Estado de Meio Ambiente - SEMA, conforme disposições nos artigos 8º e 10 do Decreto Estadual Nº 110/2003 e artigo 6º do Decreto Estadual Nº 3.006/2004.

Art.4º Os servidores designados ficarão desde logo autorizados a praticar todos os atos necessários e pertinentes ao desempenho de suas funções e desenvolverão os trabalhos da Comissão sem prejuízo de suas atribuições rotineiras.

Art.5º Em caso de ausência ou impedimento da presidente fica desde logo autorizada a substituição pela servidora Luciana Luz e Silva.

Art.6º Revoga-se a Portaria Conjunta nº 202, de 20 de março de 2018 e demais disposições em contrário.

Art.7º Esta Portaria entrará em vigor a partir da data de sua publicação.

Registrada, publicada, cumpra-se.

Cuiabá/MT, 04 de outubro de 2021.

**Mauren Lazzaretti**  
Secretária de Estado de Meio Ambiente  
SEMA/MT



## PORTARIA Nº 983/2021/SEMA/MT

**Designa Servidores para atuarem como Fiscais do Contrato nº 051/2021.**

A **SECRETÁRIA DE ESTADO DE MEIO AMBIENTE** no uso de suas atribuições legais que lhe confere o art. 71, inciso IV, da Constituição Estadual e do art. 3º, da Lei Complementar nº 612, de 28 de janeiro de 2019, que dispõe sobre a organização administrativa do Poder Executivo Estadual;

Considerando as competências atribuídas a Secretária de Estado de Meio Ambiente, nomeada pelo Ato Governamental n.º 13/2019 de 02/01/2019,

**RESOLVE:**

**Art. 1º** Designar os servidores indicados no Anexo Único da presente Portaria para, sem prejuízo de suas atribuições, responder pela gestão, acompanhamento, fiscalização e avaliação da execução do **Contrato nº 051/2021**, conforme discriminado abaixo.

**Art. 2º** Compete ao **Fiscal Setorial** do Contrato, adotar as providências necessárias ao fiel e perfeito cumprimento do contrato, quais sejam:

I - conhecer o objeto, a descrição e as especificações técnicas, os prazos e todas as obrigações que dizem respeito à execução do contrato, inclusive eventuais aditivos e apostilamentos, esclarecendo quaisquer dúvidas que porventura surgirem durante a execução;

II - indicar eventuais glosas a serem feitas nos pagamentos conforme a quantidade e a qualidade dos serviços prestados;

III - enviar para o Fiscal Técnico/Administrativo, até o dia 05 (cinco) de cada mês, relatório mensal de acompanhamento do serviço;

VI - anotar em registro próprio todas as ocorrências positivas e negativas, relacionadas com a execução do objeto, determinando o que for necessário à regularização das faltas ou defeitos observados durante toda a execução do contrato;

V - comunicar formalmente ao Fiscal Técnico/Administrativo sobre quaisquer problemas detectados na prestação do serviço, bem como a necessidade de prorrogação do contrato ou a necessidade de abertura de nova licitação, congregando as justificativas competentes;

VI - solicitar ao Fiscal Técnico/Administrativo em tempo hábil, a adoção das medidas necessárias à regularização das faltas ou defeitos observados, quando as decisões e as providências ultrapassarem a sua alçada de competência;

VII - esclarecer e/ou solucionar na medida de sua competência as pendências, incoerências, falhas ou omissões previstas na prestação do serviço contratado.

VIII - elaborar ou solicitar justificativa técnica, quando couber, com vistas à alteração unilateral do contrato pela Administração;

IX - solicitar ao Fiscal Técnico/Administrativo o afastamento do preposto ou de qualquer empregado da Contratada, desde que constatada a inoperância, o desleixo, a incapacidade ou atos desabonadores, procedendo da mesma forma com preposto ou qualquer empregado de eventuais subcontratadas;

X - manter durante a vigência do Contrato os documentos pertinentes ao serviço, para eventuais consultas em arquivo próprio;

XI - procurar auxílio em caso de dúvidas técnicas ou jurídicas.

**Art. 3º** Compete ao **Fiscal Técnico/Administrativo** dentre outras atribuições previstas em Lei:

I - Desempenhar os procedimentos administrativos que envolvam a supervisão e a intervenção na execução do contrato considerando os aspectos levantados pelo Fiscal Setorial;

II - aplicar eventuais glosas indicadas pelo Fiscal Setorial do Contrato referentes a quantidade e a qualidade dos serviços a serem feitas na apresentação da Nota Fiscal;

III - atestar a Nota Fiscal, mediante apresentação do relatório de acompanhamento do serviço contratado fornecido pelo Fiscal Setorial e após constatação da devida prestação do mesmo;

IV - acompanhar o saldo contratual e, quando for o caso, solicitar reforço orçamentário, a emissão e estorno de empenho para garantir a perfeita execução do mesmo;

V - monitorar periodicamente os valores dos serviços e aquisições de sua responsabilidade, em comparação aos praticados no mercado, para que possa subsidiar a administração quanto à manutenção do contrato nos moldes fixados;

VI - controlar os prazos de vigência, necessidade de prorrogação e a viabilidade de continuação evitando-se desenvolvimento de atividade sem cobertura contratual;

VII - nos casos de descumprimento parcial ou total das obrigações contratuais, adotar medidas para aplicação de sanções e rescisão, com a recomendação cabível a autoridade competente;

VIII - solicitar a autoridade superior, responsável pela

solicitação/demanda, em tempo hábil, a adoção das medidas necessárias à regularização das faltas ou defeitos observados, quando as decisões e as providências ultrapassarem a sua alçada de competência;

IX - quando notificar a Contratada sempre o fazer por escrito, com prova de recebimento da notificação;

**Art. 4º** Esta Portaria entrará em vigor na data da sua publicação, surtindo efeitos retroativos a data do início da vigência contratual.

Registre-se, publique-se e cumpra-se.

Cuiabá, 06 de outubro de 2021.

**Mauren Lazzaretti**  
Secretária de Estado de Meio Ambiente  
(original assinado)

**Anexo Único**

Nº Contrato/ Instrumento	Contratada	Data da Assinatura		Servidores Designados
051/2021	ADSERVI ADMINISTRADORA DE SERVIÇOS LTDA	04/10/2021	Fiscal Técnico / Administrativo	Titular: Luis Henrique do Nascimento Barbosa. Substituto: Angra Fabiana de Moraes Bastos.
			Fiscal Setorial	Titular: Vinicius de Amorim Mendiola. Substituto: Simone da Silva Ribeiro.

## PORTARIA Nº 973/2021/SEMA/MT

**Torna sem efeito a Portaria nº 912/2021 e altera a Portaria nº. 1055/2019 que designou servidores para atuarem como fiscais do Contrato nº 015/2017.**

A **SECRETÁRIA DE ESTADO DE MEIO AMBIENTE** no uso de suas atribuições legais que lhe confere o art. 71, inciso IV, da Constituição Estadual e do art. 3º, da Lei Complementar nº 612, de 28 de janeiro de 2019, que dispõe sobre a organização administrativa do Poder Executivo Estadual;

Considerando as competências atribuídas a Secretária de Estado de Meio Ambiente, nomeada pelo Ato Governamental n.º 13/2019 de 02/01/2019,

**RESOLVE:**

**Art. 1º** Tornar sem efeito a portaria nº 912/2021 publicada no Diário Oficial do Estado de Mato Grosso na data de 16/09/2021.

**Art. 2º** Alterar o Fiscal Administrativo Substituto designado na Portaria nº 1055/2019, publicada no Diário Oficial do Estado de 20/12/2019, que designou servidores para atuarem como Fiscais do Contrato nº 015/2017, passando a vigorar conforme apresentado no Anexo Único desta Portaria.

**Art. 3º** Esta Portaria entra em vigor na data de sua publicação, surtindo efeitos retroativos a data de 09/09/2021, revogando-se as disposições em contrário.

Registre-se, publique-se e cumpra-se.

Cuiabá, 05 de outubro de 2021.

**Mauren Lazzaretti**  
Secretária de Estado de Meio Ambiente  
(original assinado)

**Anexo Único**

Nº Contrato/ Instrumento	Contratado	Servidores Designados
015/2017	OI S.A.	Fiscal Requisitante Titular Sede e Diretorias: Karla Regina Silva Fiscal Requisitante Substituto Sede e Diretorias: Nilma de Oliveira Faria
		Fiscal Administrativo Titular: Suilene da Costa Campos Fiscal Administrativo Substituto: Danilo Domingos Xavier

## SINFRA

## SECRETARIA DE ESTADO DE INFRAESTRUTURA E LOGÍSTICA

**Extrato do Instrumento Contratual nº 080/2021/00/00/SINFRA****Processo: 206505/2021****Modalidade:** Edital Concorrência Pública nº 003/2021**Objeto do Contrato:** 1.1.1. O objeto consiste na execução de serviços de pavimentação asfáltica e drenagem de vias urbanas, na Avenida Osasco, Avenida Acácia Cuiabana, Rua Barão De Melgaço, Rua G, Rua 1, Rua 2, Rua 3, Rua 8, Rua 9, Rua Cinco, Rua Santo Antônio do Leverger, Travessa 2, Travessa 3, Travessa 4, Travessa Figueirópolis e Rua Comerciante Manoel Antônio dos Santos no Loteamento Centro América, no Município de Cuiabá/MT.**Prazo de Execução:** 5.4.1. O Prazo de Execução dos serviços contratados será de 180 (cento e oitenta) dias consecutivos, contados a partir da emissão da ordem de início pela Secretaria Adjunta de Obras Rodoviárias - SAOR.**Prazo de vigência:** 5.2.1. O Prazo de Vigência do contrato será de 270 (duzentos e setenta) dias consecutivos contados a partir da data da assinatura do instrumento contratual.**Valor do Contrato:** 4.2. O valor do presente contrato é de R\$ 3.448.983,86 (três milhões, quatrocentos e quarenta e oito mil, novecentos e oitenta e três reais e oitenta e seis centavos), data-base do orçamento: DNIT/MT - Mês base outubro/2020 - Tabela SINAPI MT - Mês base outubro/2020 e ANP/MT - Mês base dezembro/2020.**Dotação orçamentária:** Unidade Orçamentária: 25.101 - Secretaria de Estado de Infraestrutura e Logística -Projeto/Atividade: 3117 - Região: 0600 -Natureza de Despesa: 44.90.51.00 Fonte: 196 - FETHAB e 193. Nota de Empenho de nº 25101.0001.21.001894-5, datada de 24/09/2021 no valor de R\$ 2.838.868,36 (dois milhões, oitocentos e trinta e oito mil, oitocentos e sessenta e oito reais e trinta e seis centavos)**Assinatura:** 28/09/2021**PARTES: GEOSOLO ENGENHARIA PLANEJAMENTO E CONSULTORIA LTDA CNPJ: 01.898.295/0001-28 E A SECRETARIA DE ESTADO DE INFRAESTRUTURA E LOGÍSTICA CNPJ: 03.507.415.0022/79.****TERMO DE APROVAÇÃO DE PROJETO Nº 097/2021/SUPR**

A COMISSÃO INSTITUÍDA PELA PORTARIA Nº 058/2021/SAOR/SINFRA DE 28/04/2021 DA SECRETARIA DE ESTADO DE INFRAESTRUTURA E LOGÍSTICA DE MATO GROSSO, NO USO DE SUAS ATRIBUIÇÕES LEGAIS, RESOLVE:

APROVAR o Projeto Executivo de Implantação e Pavimentação da rodovia MT-560, Trecho 1: Entrº MT-010-Entrº BR-163 (A), extensão: 43,24 km, Trecho 2: Entr. MT-484(b) - Div.Tapurah/Sorriso, extensão: 10,79 km, elaborado pela empresa Conectiva Engenharia e Consultoria LTDA e Doado pela Associação dos Produtores da Gleba Rondônia, considerando que o Projeto Executivo foi analisado por esta Superintendência de Projetos - SUPR., sendo verificado que foram efetuadas as correções dos apontamentos do Trecho 1: Entrº MT-010-Entrº BR-163 (A), 1º Relatório de Análise de Projeto - RA Nº 190/2020/SUPR, 2º Relatório de Análise de Projetos - RA Nº 285/2020/SUPR, 3º Relatório de Análise de Projeto - RA Nº 291/2020/SUPR, 4º Relatório de Análise de Projeto- RA Nº 352/2020/SUPR, 5º Relatório de Análise de Projeto - RA Nº 407/2020/SUPR, 6º Relatório de Análise de Projeto- Final- RA Nº 428/2020/SUPR, Trecho 2: Entr. MT-484(b) - Div.Tapurah/Sorriso, 1º Relatório de Análise de Projeto - RA Nº 145/2021/SUPR, 2º Relatório de Análise de Projetos- RA Nº 191/2021/SUPR, 3º Relatório de Análise de Projeto- RA Nº 276/2021/SUPR, 4º Relatório de Análise de Projeto- Final- RA Nº 299/2021/SUPR. Relatório de Orçamento da extensão total: 1º Relatório de Análise de Orçamento- RO Nº 331/2021/SUPR, 2º Relatório de Análise de Orçamento-Final- RO Nº 358/2021/SUPR. Considerando que o Projeto Executivo do Trecho: Entrº MT-010-Entrº BR-163 (A) com extensão de 43,24 km, anteriormente aprovado por esta Superintendência de Projeto-SUPR, necessitou passar por atualização do orçamento. Este Termo de Aprovação Nº 097/2021/SUPR, Retifica o Termo de Aprovação de Projeto Nº 105/2020/SUPR. O Projeto tem como responsável técnico a ENGª SILVETH XAVIER DE OLIVEIRA - RNP - 1204527067 (ART 1220210143620), a qual cabe total responsabilidade, inclusive pelo Orçamento. A condição mais vantajosa foi a Sem Desoneração, cujo valor é de R\$ 57.151.401,84 (Cinquenta e sete milhões, cento e cinquenta e um mil, quatrocentos e um reais e oitenta e quatro centavos).

Cuiabá/MT, 27 de setembro de 2021.

Comissão:

Eng.º Julio Xavier Bertulio  
Superintendente de Projetos  
Presidente - Port.058/2021/SAOR/SINFRA  
(documento original assinado)

Adm. Ubirajara Pereira da Silva  
Coordenador de Análise e Aprovação de Projetos  
Membro - Port.058/2021/SAOR/SINFRA  
(documento original assinado)

Eng.º Moisés Kim  
Membro - Port. 058/2021/SAOR/SINFRA  
(documento original assinado)

## PORTARIA Nº 002/2021SUHAS/SACID/SINFRA/MT

A SECRETARIA DE ESTADO DE INFRAESTRUTURA E LOGÍSTICA, no uso de suas atribuições legais, vem através da Superintendência de Habitação, Saneamento, Mobilidade e Acessibilidade, tornar público o **Termo de Aprovação de Projeto nº 002/2021/SUHAS/SACID**, conforme discriminação abaixo:

**EXPEDIENTE PROCESSO:** 388733/2021 SETASC**SERVIÇOS:** Projeto de Construção de 50 unidades habitacionais -UH, sendo 48 UH com área construída de **42,70m²**, e **02 UH com área construída de 51,35m²**, em **Jaciara/MT**.**RESPONSÁVEL PELA ANÁLISE:** Eng.º Civil Nelsi Carvalho

Eng.º Civil - Pedro Miguel Araujo do Santo

Eng.º. Sanitarista - Fabio Cristiano Buzzi

Cuiabá-MT, 24 de setembro de 2021.

**Aparecida Clestiane da Costa Souza Vieira Molina**

Superintendente de Habitação, Saneamento,

Mobilidade e Acessibilidade

SUHAS/SACID/SINFRA

**Rafaela Damiani**

Secretária Adjunta de Cidades SACID/SINFRA

## TERMO DE APROVAÇÃO DE PROJETO Nº 002/2021/SUHAS/SACID/SINFRA

A SECRETARIA DE ESTADO DE INFRAESTRUTURA E LOGÍSTICA DE MATO GROSSO, NO USO DE SUAS ATRIBUIÇÕES LEGAIS, RESOLVE: APROVAR o Projeto de Construção de 50 unidades habitacionais, sendo 48 unidades com área construída de 42,70m², e 02 unidades com área construída de 51,35m², (atendendo a critérios legais de PNE), em Loteamento urbano Ze Araça, no município de Jaciara - MT, sendo a obra orçada no valor de R\$ 4.458.526,32 (Quatro milhões, quatrocentos e cinquenta e oito mil, quinhentos e vinte e seis reais e trinta e dois centavos), considerando que o Projeto foi elaborado pela Superintendência de Habitação, Saneamento, Mobilidade e Acessibilidade - SUHAS. O referido projeto tem como responsável técnico pela elaboração do Projeto Arquitetônico, Projeto de Instalações elétricas e Planilha orçamentária, o Eng.º Civil Nelsi Carvalho, Projeto Estrutural Eng.º Civil Pedro Miguel Araujo do Santo, Projeto Hidrosanitário Eng.º Sanitarista Fabio Cristiano Buzzi, aos quais cabem total responsabilidade pelo mesmos.

Cuiabá - MT, 24 de setembro de 2021.

Aparecida Clestiane da Costa Souza Vieira Molina

Superintendente de habitação, Saneamento, Mobilidade e Acessibilidade  
SUHAS/SACID/SINFRA

De acordo:

Rafaela Damiani

Secretária Adjunta de Cidades- SINFRA-MT

\*Original assinada

## PORTARIA Nº 060/2021/SACID/SINFRA

A Secretaria de Estado de Infraestrutura e Logística, no uso de suas atribuições e prerrogativas legais, considerando as disposições da Lei Federal no. 8666, de 21 de junho de 1993, Seção IV, Art. 67, por meio da Secretária Adjunta de Cidades Rafaela Damiani, respaldada pela portaria no 016/2019/GS/SINFRA, de 21 de fevereiro de 2019, RESOLVE:

Art. 1º Nomear comissão permanente com a atribuição de avaliação de bens imóveis urbanos de interesse do Estado de Mato Grosso para fins de locação, compra, venda, desapropriação, cessão, permuta e patrimonial, tendo a seguinte composição:

Engº Rausenn Campos Alves - Presidente;

Engº Ethiel Barreto Filho - Membro;

Engª Emily Cristina Serra de Almeida - Membro;

Engº Lourival Alves - Membro;

Engª Jéssica Santiago Soares - Membro.

Art. 2º. Esta portaria entra em vigor a partir da sua publicação, revogando a portaria nº 033/2020/SACID/SINFRA.

Cuiabá, 06 de outubro de 2021.

Rafaela Damiani

Secretária Adjunta de Cidades

\*Original assinada

## SESP

## SECRETARIA DE ESTADO DE SEGURANÇA PÚBLICA

## NOTIFICAÇÃO

A Secretaria de Estado de Segurança Pública - SESP, representada neste ato pela Superintendência de Gestão de Pessoas - SUGP, CNPJ 03.507.415/0028-64, estabelecida à Rua Júlio Domingos de Campos, s/n, Centro Político Administrativo, Cuiabá - MT - CEP 78049-927, **NOTIFICA** a servidora **LUCIANA DE ABREU LIMA CANDIA MACIEL DE LIMA**, matrícula nº 250895, do cargo de Analista de Desenvolvimento Econômico e Social, lotada nesta Secretaria de Estado de Segurança Pública - SESP (atualmente lotada na Unidade Especial de Controle de Movimentação de Pessoal/SESP, por motivo de Licença para Acompanhamento de Cônjuge - LAC), para que compareça nesta Secretaria, ou entre em contato com esta setorial de gestão de pessoas, para tomar conhecimento de fatos pertinentes a sua situação funcional no prazo de 10 dias úteis a partir da publicação desta notificação.

Cuiabá/MT, 06 de outubro de 2021.

(original assinado)

**Janaina Guelis Rigon**

Coordenadora de Provimento Movimentação em substituição legal  
SUGP/SAAS/SESP

## SEDUC

## SECRETARIA DE ESTADO DE EDUCAÇÃO

## EXTRATO DA PORTARIA Nº 651/2021/GS/SEDUC/MT.

Extrato da Portaria nº 651/2021/GS/SEDUC/MT, que instaura Sindicância, com fulcro nos artigos 27 e 42, § 1º, da Lei Complementar nº 207/2004. E, designa-se a servidora Etianne Laura Bueno Corrêa, matrícula nº 88796, para apurar possíveis irregularidades funcionais descritas nos autos do processo de protocolo nº 110583/2020, em face de **A.A.S.M.**, que se comprovadas, poderá incorrer em infrações disciplinares descritas nos artigos 143, incisos I, II, III e IX, e 159, inciso IV todos da Lei Complementar nº 04/1990. **ALAN RESENDE PORTO** (*Secretário de Estado de Educação*)

**Extrato de Contrato Pregão Presencial** A Secretário de Estado de Educação, Esporte e Lazer do Estado de Mato Grosso, no uso de suas atribuições, por intermédio da Câmara de Negócios da Alimentação Escolar do **Município de Canabrava do Norte/MT**, torna público o presente contrato, oriundo do **Pregão Presencial com RP n.º 002/2021**, Ata de Registro de Preços n.º 003/2020, conformidade com a Resolução 26/2013/FNDE/PNAE, e legislação vigente, para aquisição de gêneros alimentícios, para compor a alimentação escolar do município de Canabrava do Norte/MT, **Contratante:** Escola Estadual Elias Bento, **Contratada:** Rafael Tavares da Costa - ME, CNPJ: 20.758.233/0001-65, R\$ 29.455,78, **Contratante:** Escola Estadual Miguel Gonçalves Borges, **Contratada:** Rafael Tavares da Costa - ME, CNPJ: 20.758.233/0001-65, R\$ 7.617,69, Canabrava do Norte/MT/2021.

**RETIFICAÇÃO** retifica-se, em parte, o Extrato de Termo Aditivo de Valor do Pregão nº 001/2021 do Município de Diamantino/MT, publicado no dia 04/10/2021, Diário Oficial nº 28.097, Página nº 15. **ONDE SE LÊ:** Produtos realinhados: Alho R\$ 27,90, Queijo Mussarela R\$ 46,90 e Óleo de soja R\$ 8,98. **LEIA-SE:** Produtos realinhados: Alho R\$ 27,58, Queijo Mussarela R\$ 46,90 e Óleo de soja R\$ 8,40.

## LAUDA 075

## EXTRATO DO 04º TERMO ADITIVO DE VALOR CONTRAPARTIDA AO CONVÊNIO Nº 0152-2019

## Processo nº 512741/2019

**PARTES:** O Estado de Mato Grosso por intermédio da Secretaria de Estado de Educação, inscrita no CNPJ nº 03.507.415/0008-10, e a Prefeitura Municipal de Porto dos Gaúchos-MT, CNPJ nº 03.204.187/0001-33.

**OBJETO:** O presente Termo Aditivo tem por objetivo aumentar o valor da Contrapartida do Convênio nº **0152-2019**, que será no valor de **R\$40.566,55** (quarenta mil, quinhentos e sessenta e seis reais e cinquenta e cinco centavos), por parte da conveniente, como contrapartida financeira.

**ASSINATURA: 30/09/2021.**

**Aviso de Edital do Pregão Presencial Nº 004/2021**, A Secretaria De Estado De Educação - SEDUC/MT, por intermédio da Câmara de Negócios de Alimentação Escolar do Município de Tabaporã/MT, via Pregoeiro Oficial designado e Conselho Deliberativo da Comunidade Escolar-CDCE, tornam público, para conhecimento de todos os interessados, que se acha aberto a Licitação na modalidade Pregão Presencial Com Registro De Preços De Nº 004/2021, do tipo Menor Preço Por Item, objetivando o Registro de preços de gêneros alimentícios destinados à alimentação de alunos efetivamente matriculados na Escola Estadual Francisco Saldanha Neto, localizada no Município de TABAPORÃ/MT, em observância ao Programa de Alimentação Escolar - PNAE/FNDE, conforme descrito neste Edital e seus anexos, em conformidade com a Lei 10.520/2002; a Lei nº 8.666/93; Resolução nº 06 de 08 de maio de 2020 e a Instrução Normativa nº. 005/2019/GS/SEDUC/MT, Credenciamento, Recebimento Das Propostas De Preço E Documentos De Habilitação: dia 21 de outubro de 2021 às 08:00 h, Início Da Sessão, Abertura, Cadastramento Das Propostas, Disputa De Preços E Análise da Documentação de Habilitação: Dia 21 de outubro de 2021 às 08:30 hs, Apresentação Das Amostras: 21/10/2021, 14:00hs, Local Da Audiência Pública: EE Francisco Saldanha Neto, Rua Vilas Boas, 1185E, Tabaporã/MT Telefone: (66) 3557-1206, Aquisição do Edital: E-mail: [tbp.ass.pedagogica@educacao.mt.gov.br](mailto:tbp.ass.pedagogica@educacao.mt.gov.br); Pregoeiro (A) Oficial: Niura Heck Tabaporã/MT/2021.

**Aviso de Edital do Pregão Presencial Nº 006/2021**, A Secretaria De Estado De Educação - SEDUC/MT, por intermédio da Câmara de Negócios de Alimentação Escolar do Município de Tabaporã/MT, via Pregoeiro Oficial designado e Conselho Deliberativo da Comunidade Escolar-CDCE, tornam público, para conhecimento de todos os interessados, que se acha aberto a Licitação na modalidade Pregão Presencial Com Registro de Preços de Nº 006/2021, do tipo Menor Preço Por Item, objetivando o Registro de preços de gêneros alimentícios destinados à alimentação de alunos efetivamente matriculados na Escola Estadual Alfredo Treuherz localizada no Município de Tabaporã/MT, em observância ao Programa de Alimentação Escolar - PNAE/FNDE, conforme descrito neste Edital e seus anexos, em conformidade com a Lei 10.520/2002; a Lei nº 8.666/93; Resolução nº 06 de 08 de maio de 2020 e a Instrução Normativa nº. 005/2019/GS/SEDUC/MT, Credenciamento, Recebimento das Propostas de Preço e Documentos de Habilitação: dia 22 de outubro de 2021 às 15:00 h, Início Da Sessão, Abertura, Cadastramento das Propostas, Disputa de Preços e Análise da Documentação de Habilitação: Dia 22 de outubro de 2021 às 15:30 hs, Apresentação das Amostras: 25/10/2021, 14:00hs, Local da Audiência Pública: EE Francisco Saldanha Neto, Rua Vilas Boas, 1185E, Tabaporã/MT Telefone: (66) 3557-1206, Aquisição do Edital: E-mail: [tbp.ass.pedagogica@educacao.mt.gov.br](mailto:tbp.ass.pedagogica@educacao.mt.gov.br); Pregoeiro Oficial: Niura Heck, Tabaporã/MT/2021.

**Aviso de Edital do Pregão Presencial Nº 005/2021** A Secretaria De Estado De Educação - SEDUC/MT, por intermédio da Câmara de Negócios de Alimentação Escolar do **Município de Tabaporã/MT**, via Pregoeiro Oficial designado e Conselho Deliberativo da Comunidade Escolar-CDCE, tornam público, para conhecimento de todos os interessados, que se acha aberto a Licitação na modalidade Pregão Presencial Com Registro De Preços De Nº 005/2021, Do Tipo Menor Preço Por Item, objetivando o Registro de preços de gêneros alimentícios destinados à alimentação de alunos efetivamente matriculados na Escola Estadual Zuleide dos Santos Barros, Município de Tabaporã/MT, em observância ao Programa de Alimentação Escolar - PNAE/FNDE, conforme descrito neste Edital e seus anexos, em conformidade com a Lei 10.520/2002; a Lei nº 8.666/93; Resolução nº 06 de 08 de maio de 2020 e a Instrução Normativa nº. 005/2019/GS/SEDUC/MT, Credenciamento, Recebimento Das Propostas de Preço E Documentos de Habilitação: dia 22 de outubro de 2021 às 8:00 hs, Início da Sessão, Abertura, Cadastramento Das Propostas, Disputa De Preços E Análise Da Documentação De Habilitação: Dia 22 de outubro de 2021 às 08:30 hs, Apresentação Das Amostras: 25/10/2021, 15:00hs, Local Da Audiência Pública: EE Francisco Saldanha Neto, Rua Vilas Boas, 1185E, Tabaporã/MT Telefone: (66) 3557-1206, Aquisição Do Edital: E-mail: [tbp.ass.pedagogica@educacao.mt.gov.br](mailto:tbp.ass.pedagogica@educacao.mt.gov.br); **Pregoeiro (A) Oficial:** Niura Heck, Tabaporã/MT/2021.

## PORTARIA Nº 626/2021/GS/SEDUC/MT.

**Dispõe sobre penalidade contratual de impedimento de contratar e dá outras providências.**

**O SECRETÁRIO DE ESTADO DE EDUCAÇÃO**, no uso de suas atribuições legais conferidas pelos artigos 27 e 42 da Lei Complementar nº 207/2004;

Considerando o art. 19, da LC nº 04/1990;

Considerando o teor dos autos da Sindicância nº 198785/2021 de 17/05/2021;

Considerando que houve a regular apuração do fato noticiado, com observância aos princípios constitucionais do Devido Processo Legal, Contraditório e Ampla Defesa.

**RESOLVE:**

**Art. 1º** Aplicar em face da servidora **ELIANA ALVES DA GAMA**, matrícula Nº 240877, a penalidade contratual de **IMPEDIMENTO DE CONTRATAR** com esta Secretaria de Estado de Educação/SEDUC-MT por 02 anos, conforme prevê a Cláusula IX, 9.1 do Contrato Temporário de Prestação de Serviços, por violar os preceitos elencados nos artigos 143, incisos II, III, IV e XI, e 144, V, da Lei Complementar nº 04/1990, bem como pelos demais fundamentos da Decisão.

**Art. 2º** Esta Portaria entra em vigor na data de sua publicação.

Registrada. Publicada. Cumpra-se.

Cuiabá-MT, 22 de setembro de 2021.

  
ALAN RESENDE PORTO  
Secretário de Estado de Educação

## PORTARIA Nº 639/2021/GS/SEDUC/MT.

**Dispõe sobre a elaboração de Termo de Compromisso de Ajustamento de Conduta - TCACs e dá outras providências.**

**O SECRETÁRIO DE ESTADO DE EDUCAÇÃO**, no uso das atribuições que lhe são conferidas pelos artigos 69 e 99 da Lei Complementar nº 207 de 29 de dezembro de 2004;

Considerando os autos de protocolo nº 221217/2021 de 26/05/2021;

Considerando o preenchimento dos requisitos objetivos previstos no artigo 1º do Decreto 2.328/2014, para a Celebração do Termo de Compromisso de Ajustamento de Conduta/ TCAC, fundado no Princípio da discricionariedade;

Considerando que houve a regular apuração dos fatos, com observância dos Princípios Constitucionais do Devido Processo Legal, da Ampla Defesa e do Contraditório;

**RESOLVE:**

**Art. 1º Determinar** a elaboração de Termo de Compromisso de Ajustamento de Conduta/TCACs, com a servidora **MARIA GLEIDE ALVES DAMASCENO**, matrícula 250310, ajustando os deveres e as proibições quanto as irregularidades apontadas nos autos de nº 221217/2021.

**Art. 2º Determinar** que Processo de nº 221217/2021 seja encaminhado à Unidade Setorial de Correição, para os encaminhamentos pertinentes, dentre eles, a notificação das partes sobre a Decisão e a elaboração do TCAC, cientificando a servidora dos deveres e proibições que se compromete observar no seu exercício funcionais.

**Art. 3º** Esta portaria entra em vigor na data de sua publicação.

Registre-se. Publique-se e Cumpra-se

Cuiabá, 6 de outubro de 2021.

  
ALAN RESENDE PORTO  
Secretário de Estado de Educação

## PORTARIA Nº 640/2021/GS/SEDUC/MT.

**Dispõe sobre absolvição de servidor e dá outras providências.**

**O SECRETÁRIO DE ESTADO DE EDUCAÇÃO**, no uso de suas atribuições legais conferidas pelos artigos 69 e 99 da Lei Complementar nº 207/2004;

Considerando o teor dos autos do Processo Administrativo disciplinar nº 657412/2017 de 06/12/2017;

Considerando que houve a regular apuração do fato noticiado, com observância aos princípios constitucionais do Devido Processo Legal, Contraditório e Ampla Defesa.

**RESOLVE:**

**Art. 1º ABSOLVER** o servidor **ZELITO OLIVEIRA RIBEIRO**, matrícula 58609 das acusações apontadas na Portaria nº 557/2017/ GCE-COR/SEDUC e, por conseguinte por não violar os artigos 143, incisos I, II, III, IX; 144, incisos IX, XV e; 159, incisos IV, V, XIII do *Estatuto dos Servidores Públicos da Administração Direta das Autarquias e das Fundações Públicas Estaduais* - Lei Complementar nº 04 de 15 de outubro de 1990, pelos próprios fundamentos da Decisão.

**Art. 2º** Esta Portaria entra em vigor na data de sua publicação.

Registrada. Publicada. Cumpra-se.

Cuiabá-MT, 27 de setembro de 2021.

  
ALAN RESENDE PORTO  
Secretário de Estado de Educação

## PORTARIA Nº 649/2021/GS/SEDUC/MT.

**Dispõe sobre impedimento de contratar e dá outras providências.**

**O SECRETÁRIO DE ESTADO DE EDUCAÇÃO**, no uso de suas atribuições legais conferidas pelos artigos 27 e 42 da Lei Complementar nº 207/2004;

Considerando a Lei Complementar nº 600, de 19 de dezembro de 2017;

Considerando o teor dos autos da Sindicância Administrativa nº 215898/2021 de 25/05/2021;

Considerando que houve a regular apuração do fato noticiado, com observância aos princípios constitucionais do Devido Processo Legal, Contraditório e Ampla Defesa.

**RESOLVE:**

**Art. 1º** Aplicar em face da ex-servidora **MARIA LUIZA NOGUEIRA**, matrícula 273279, a penalidade contratual - **IMPEDIMENTO DE CONTRATAR** com a Secretaria de Estado de Educação/SEDUC-MT por 02 anos, conforme prevê a Cláusula IX, 9.1 do *Contrato Temporário de Prestação de Serviços*, pelos próprios fundamentos da Decisão.

**Art. 2º** Determinar a elaboração de Termo de Circunstanciação do Administrativo/ TCA, com a ex-servidora **MARIA LUIZA NOGUEIRA**, matrícula 273279 para realizar a devolução dos subsídios recebidos indevidamente.

**Art. 3º** Esta Portaria entra em vigor na data de sua publicação.

Registrada. Publicada. Cumpra-se.

Cuiabá-MT, 30 de setembro de 2021.

  
ALAN RESENDE PORTO  
Secretário de Estado de Educação

## PORTARIA Nº 656/2021/GS/SEDUC/MT.

Dispõe sobre prorrogação de prazo da Portaria nº 607/2021/GS/SEDUC/MT, que “Dispõe sobre designação de servidor para responder por tempo determinado pela Superintendência de Aquisições e Contratos”.

O SECRETÁRIO DE ESTADO DE EDUCAÇÃO, no uso de suas atribuições que lhe conferem o art. 71 da Constituição do Estado de Mato Grosso e seus incisos, bem como a Lei Complementar nº 612 de 28 de janeiro de 2019; e

Considerando o afastamento médico por licença para tratamento de saúde da Superintendência de Aquisições e Contratos;

## RESOLVE:

**Art. 1º** Prorrogar o prazo por mais 34 (trinta e quatro) dias a partir de 05 de outubro a 07 de novembro de 2021, a Portaria nº 607/2021/GS/SEDUC/MT, que designou a servidora **Vivian Gabrielle Vilas Boas de Sousa**, matrícula nº 263041, para responder cumulativamente pela Superintendência de Aquisições e Contratos da Secretaria Adjunta de Administração Sistêmica.

**Art. 2º** O prazo previsto no artigo 1º poderá ser prorrogado em caso de necessidade da Administração Pública.

**Art. 3º** Esta Portaria entra em vigor na data da sua publicação, com efeitos a partir de 05 de outubro de 2021.

Cuiabá-MT, 06 de outubro de 2021.

  
ALAN RESENDE PORTO  
Secretário de Estado de Educação

## SETASC

## SECRETARIA DE ESTADO DE ASSISTÊNCIA SOCIAL E CIDADANIA

## EXTRATOS DE TERMOS DE DOAÇÃO

**DOADOR:** Estado de Mato Grosso, por intermédio da Secretaria de Estado de Assistência Social e Cidadania - SETASC

**DONATÁRIA:** Prefeitura Municipal de JUSCIMEIRA

**OBJETO:** Doação de 03 veículos automotores, 01 computador e 05 máquinas de costura, conforme descrição abaixo:

**03 veículos automotores, sendo:**

01 Uno Mille Economy 1.0 PLACA NJT2826 ANO/FAB 2010/2011 CHASSI 9BD15822AB6473891

02 Uno Mille Economy 1.0 PLACA OBJ9232 OBK7022 ANO/FAB 2013/2013 CHASSI 9BD15822AD6845080 9BD15822AD6844791

**01 computador, com as seguintes especificações técnicas:** Monitor Philips 18,5 - computador Leader Smart II Dual Core - gabinete 4 baias tc6103- Bk Silver, placa mãe GIGABYTE Ga- G31m-esl2- processador Intel Dual Core E5400 2.7GHZ - memória de 2GB Ddrii 800GHZ - HD 160 DVD RW - leitor e cartões, teclado ABNT2- mouse óptico, caixa de som.

**05 máquinas de costura, sendo:**

01 Galoneira Industrial

03 Retas industriais

01 Overlock industrial

**Data da Assinatura:** 28 de setembro de 2021.

**Assinam:** ROSAMARIA FERREIRA DE CARVALHO - Secretária de Estado de Assistência Social e Cidadania - SETASC e Prefeito do Município.

Nº	MUNICIPIO	PREFEITO
82	JUSCIMEIRA	MOISES DOS SANTOS

**DOADOR:** Estado de Mato Grosso, por intermédio da Secretaria de Estado de Assistência Social e Cidadania - SETASC

**DONATÁRIA:** Prefeitura Municipal de QUERÊNCIA

**OBJETO:** Doação de 02 veículos automotores, 01 computador e 05 máquinas de costura, conforme descrição abaixo:

**02 veículos automotores, sendo:**

01 Uno Mille Economy 1.0 PLACA NJV2785 ANO/FAB 2010/2011 CHASSI

9BD15822AB6473905

01 Uno Mille Economy 1.0 PLACA OBJ9942 ANO/FAB 2013/2013CHASSI 9BD15822AD6843933

**01 computador, com as seguintes especificações técnicas:** Monitor Philips 18,5 - computador Leader Smart II Dual Core - gabinete 4 baias tc6103- Bk Silver, placa mãe GIGABYTE Ga- G31m-esl2- processador Intel Dual Core E5400 2.7GHZ - memória de 2GB Ddrii 800GHZ - HD 160 DVD RW - leitor e cartões, teclado ABNT2- mouse óptico, caixa de som.

**05 máquinas de costura, sendo:**

01 Galoneira Industrial

03 Retas industriais

01 Overlock industrial

**Data da Assinatura:** 28 de setembro de 2021.

**Assinam:** ROSAMARIA FERREIRA DE CARVALHO - Secretária de Estado de Assistência Social e Cidadania - SETASC e Prefeito do Município.

Nº	MUNICIPIO	PREFEITO
60	QUERÊNCIA	FERNANDO GORGEN

**DOADOR:** Estado de Mato Grosso, por intermédio da Secretaria de Estado de Assistência Social e Cidadania - SETASC

**DONATÁRIA:** Prefeitura Municipal de NOVO SANTO ANTONIO

**OBJETO:** Doação de 02 veículos automotores, 01 computador e 05 máquinas de costura, conforme descrição abaixo:

**02 veículos automotores, sendo:**

01 Uno Mille Economy 1.0 PLACA NJV7395 ANO/FAB 2010/2011 CHASSI 9BD15822AB6473828

01 Uno Mille Economy 1.0 PLACA OBJ8832 ANO/FAB 2013/2013CHASSI 9BD15822AD6844834

**01 computador, com as seguintes especificações técnicas:** Monitor Philips 18,5 - computador Leader Smart II Dual Core - gabinete 4 baias tc6103- Bk Silver, placa mãe GIGABYTE Ga- G31m-esl2- processador Intel Dual Core E5400 2.7GHZ - memória de 2GB Ddrii 800GHZ - HD 160 DVD RW - leitor e cartões, teclado ABNT2- mouse óptico, caixa de som.

**05 máquinas de costura, sendo:**

01 Galoneira Industrial

03 Retas industriais

01 Overlock industrial

**Data da Assinatura:** 28 de setembro de 2021.

**Assinam:** ROSAMARIA FERREIRA DE CARVALHO - Secretária de Estado de Assistência Social e Cidadania - SETASC e Prefeito do Município.

Nº	MUNICIPIO	PREFEITO
65	NOVO SANTO ANTONIO	ADÃO SOARES NOGUEIRA

**DOADOR:** Estado de Mato Grosso, por intermédio da Secretaria de Estado de Assistência Social e Cidadania - SETASC

**DONATÁRIA:** Prefeitura Municipal de RIBEIRÃO CASTANHEIRA

**OBJETO:** Doação de 02 veículos automotores, 01 computador e 05 máquinas de costura, conforme descrição abaixo:

**02 veículos automotores, sendo:**

01 Uno Mille Economy 1.0 PLACA NJV2435 ANO/FAB 2010/2011 CHASSI 9BD15822AB6473408

01 Uno Mille Economy 1.0 PLACA OBJ9842 ANO/FAB 2013/2013CHASSI 9BD15822AD6844435

**01 computador, com as seguintes especificações técnicas:** Monitor Philips 18,5 - computador Leader Smart II Dual Core - gabinete 4 baias tc6103- Bk Silver, placa mãe GIGABYTE Ga- G31m-esl2- processador Intel Dual Core E5400 2.7GHZ - memória de 2GB Ddrii 800GHZ - HD 160 DVD RW - leitor e cartões, teclado ABNT2- mouse óptico, caixa de som.

**05 máquinas de costura, sendo:**

01 Galoneira Industrial

03 Retas industriais

01 Overlock industrial

**Data da Assinatura:** 28 de setembro de 2021.

**Assinam:** ROSAMARIA FERREIRA DE CARVALHO - Secretária de Estado de Assistência Social e Cidadania - SETASC e Prefeito do Município.

Nº	MUNICIPIO	PREFEITO
68	RIBEIRÃO CASTANHEIRA	LUZIA NUNES BRANDÃO

**DOADOR:** Estado de Mato Grosso, por intermédio da Secretaria de Estado de Assistência Social e Cidadania - SETASC

**DONATÁRIA:** Prefeitura Municipal de PLANALTO DA SERRA

**OBJETO:** Doação de 02 veículos automotores, 01 computador e 05 máquinas de costura, conforme descrição abaixo:

**02 veículos automotores, sendo:**

01 Uno Mille Economy 1.0 PLACA NJT3006 ANO/FAB 2010/2011 CHASSI 9BD15822AB6473865

01 Uno Mille Economy 1.0 PLACA OBK8592 ANO/FAB 2013/2013CHASSI 9BD15822AD6844406

**01 computador, com as seguintes especificações técnicas:** Monitor Philips 18,5 - computador Leader Smart II Dual Core - gabinete 4 baias tc6103- Bk Silver, placa mãe GIGABYTE Ga- G31m-esl2- processador Intel Dual Core E5400 2.7GHZ - memória de 2GB Ddrii 800GHZ - HD 160 DVD RW - leitor e cartões, teclado ABNT2- mouse óptico, caixa de som.

**05 máquinas de costura, sendo:**

01 Galoneira Industrial

03 Retas industriais

01 Overlock industrial

**Data da Assinatura:** 29 de setembro de 2021.

**Assinam:** ROSAMARIA FERREIRA DE CARVALHO - Secretária de Estado de Assistência Social e Cidadania - SETASC e Prefeito do Município.

Nº	MUNICIPIO	PREFEITO
56	PLANALTO DA SERRA	NATAL ALVES DE ASSIS SOBRINHO

**DOADOR:** Estado de Mato Grosso, por intermédio da Secretaria de Estado de Assistência Social e Cidadania - SETASC

**DONATÁRIA:** Prefeitura Municipal de SANTA TEREZINHA

**OBJETO:** Doação de 02 veículos automotores, 01 computador e 05 máquinas de costura, conforme descrição abaixo:

**02 veículos automotores, sendo:**

01 Uno Mille Economy 1.0 PLACA NJW2185 ANO/FAB 2010/2011 CHASSI 9BD15822AB6472647

01 Uno Mille Economy 1.0 PLACA OBK8552 ANO/FAB 2013/2013CHASSI 9BD15822AD6844366

**01 computador, com as seguintes especificações técnicas:** Monitor Philips 18,5 - computador Leader Smart II Dual Core - gabinete 4 baias tc6103- Bk Silver, placa mãe GIGABYTE Ga- G31m-esl2- processador Intel Dual Core E5400 2.7GHZ - memória de 2GB Ddrii 800GHZ - HD 160 DVD RW - leitor e cartões, teclado ABNT2- mouse óptico, caixa de som.

**05 máquinas de costura, sendo:**

01 Galoneira Industrial

03 Retas industriais

01 Overlock industrial

**Data da Assinatura:** 28 de setembro de 2021.

**Assinam:** ROSAMARIA FERREIRA DE CARVALHO - Secretária de Estado de Assistência Social e Cidadania - SETASC e Prefeito do Município.

Nº	MUNICIPIO	PREFEITO
63	SANTA TEREZINHA	THIAGO CASTELLAN RIBEIRO

**DOADOR:** Estado de Mato Grosso, por intermédio da Secretaria de Estado de Assistência Social e Cidadania - SETASC

**DONATÁRIA:** Prefeitura Municipal de SORRISO

**OBJETO:** Doação de 04 veículos automotores, 01 computador e 07 máquinas de costura, conforme descrição abaixo:

**04 veículos automotores, sendo:**

01 Uno Mille Economy 1.0 PLACA NJT2696 ANO/FAB 2010/2011 CHASSI 9BD15822AB6473868

03 Uno Mille Economy 1.0 PLACA OBJ9052 OBL3342 OBK7412 ANO/FAB 2013/2013 CHASSI 9BD15822AD6845344 9BD15822AD6845578 9BD15822AD6844881

**01 computador, com as seguintes especificações técnicas:** Monitor Philips 18,5 - computador Leader Smart II Dual Core - gabinete 4 baias tc6103- Bk Silver, placa mãe GIGABYTE Ga- G31m-esl2- processador Intel Dual Core E5400 2.7GHZ - memória de 2GB Ddrii 800GHZ - HD 160 DVD RW - leitor e cartões, teclado ABNT2- mouse óptico, caixa de som.

**07 máquinas de costura, sendo:**

02 Galoneira Industrial

03 Retas industriais

02 Overlock industrial

**Data da Assinatura:** 28 de setembro de 2021.

**Assinam:** ROSAMARIA FERREIRA DE CARVALHO - Secretária de Estado de Assistência Social e Cidadania - SETASC e Prefeito do Município.

Nº	MUNICIPIO	PREFEITO
67	SORRISO	GENEZIO LAFIN

  
ROSAMARIA FERREIRA DE CARVALHO  
Secretária de Estado de Assistência Social e Cidadania

#### EXTRATO DE TERMO DE DOAÇÃO

**DOADOR:** Estado de Mato Grosso, por intermédio da Secretaria de Estado de Assistência Social e Cidadania - SETASC

**DONATÁRIA:** Prefeitura Municipal de NOVA LACERDA

**OBJETO:** Doação de 02 veículos automotores, 01 computador e 05 máquinas de costura, conforme descrição abaixo:

**02 veículos automotores, sendo:**

01 Uno Mille Economy 1.0 PLACA NJV7465 ANO/FAB 2010/2011 CHASSI 9BD15822AB6473322

01 Uno Mille Economy 1.0 PLACA OBK9022 ANO/FAB 2013/2013CHASSI 9BD15822AD6845406

**01 computador, com as seguintes especificações técnicas:** Monitor Philips 18,5 - computador Leader Smart II Dual Core - gabinete 4 baias tc6103- Bk Silver, placa mãe GIGABYTE Ga- G31m-esl2- processador Intel Dual Core E5400 2.7GHZ - memória de 2GB Ddrii 800GHZ - HD 160 DVD RW - leitor e cartões, teclado ABNT2- mouse óptico, caixa de som.

**05 máquinas de costura, sendo:**

01 Galoneira Industrial

03 Retas industriais

01 Overlock industrial

**Data da Assinatura:** 01 de outubro de 2021.

**Assinam:** ROSAMARIA FERREIRA DE CARVALHO - Secretária de Estado de Assistência Social e Cidadania - SETASC e Prefeito do Município.

Nº	MUNICIPIO	PREFEITO
22	NOVA LACERDA	UILSON JOSE DA SILVA

  
ROSAMARIA FERREIRA DE CARVALHO  
Secretária de Estado de Assistência Social e Cidadania

#### EXTRATO DE CONTRATO Nº. 062/2021/SETASC/MT

**PARTES:** SECRETARIA DE ESTADO DE ASSISTÊNCIA SOCIAL E CIDADANA - SETASC E CAPRIATA DE SOUZA LIMA E SOUZA LTDA.

**OBJETO:** Contratação de empresa especializada no fornecimento de serviços de locação de equipamentos e estruturas e materiais para a realização de eventos da SETASC e suas unidades descentralizadas, compreendendo: alimentação preparada, coffee break e materiais de expediente (papelaria), para atender as demandas da Secretaria de Assistência Social e Cidadania e suas unidades descentralizadas.

**DO FUNDAMENTO:** PROCESSO ADMINISTRATIVO DE LICITAÇÃO Nº 196687/2020, NA MODALIDADE PREGÃO ELETRÔNICO PARA REGISTRO DE PREÇOS Nº 009/2020/SETASC, ATA DE REGISTRO DE PREÇO Nº 001/2021/SETASC, com fundamento nos Capítulos III ao V, da Lei Federal n. 8.666/93.

**DA VIGENCIA:** O presente contrato terá validade 12 (doze) meses, contados a partir de 06/10/2021 a 05/10/2022.

**DA FISCALIZAÇÃO E ACOMPANHAMENTO** Fica designado, pela Contratante: **SUPERINTENDENCIA GESTAO DO SUAS - FISCAL:** Maria Aparecida Nunes Rodrigues, **Matrícula:** 283580; **SUPLENTE:** Pamela de Carvalho Vieira, **Matrícula:** 138290. **COORD. DE GESTÃO DO CADASTRO ÚNICO PARA PROGRAMAS SOCIAIS E DO PROGRAMA BOLSA FAMÍLIA - Fiscal:** Claudete Pio Teles; **Matrícula:** 253981; **Suplente:**

Rubia Cristina L. Silva; **Matrícula:** 214103; **COORD. DE PROGRAMAS E PROJETOS SOCIOASSISTENCIAIS DO SUAS - Fiscal:** Marielza Miranda Gonçalves; **Matrícula:** 254452; **Suplente:** Simone Luzia Da Silva Félix; **Matrícula:** 115947. **SUPER. DE SERVIÇOS SOCIOASSISTENCIAIS - Fiscal:** Antônio Benício Martins de Siqueira; **Matrícula:** 294647; **Suplente:** Marilza Maria de Oliveira, **Matrícula:** 291255. **SACIS - Fiscal:** Samir Aidamus do Prado; **Matrícula:** 94538; **Suplente:** Emerson Toledo Santana; **Matrícula:** 58927. **CEDCA - Fiscal:** Lea Gonçalves Cardoso De Jesus; **Matrícula:** 120616; **Suplente:** Flávia Prestes De Oliveira Souza, **Matrícula:** 254047. **PROCON/MT - Fiscal:** Valquíria Duarte de Souza, **Matrícula:** 253867; **Suplente:** Bruna Capobianco de Carvalho, **Matrícula:** 295738. **CEAS - Fiscal:** Luciana Cerqueira Moraes, **Matrícula:** 81772; **Suplente:** Alda De Souza Lélis, **Matrícula:** 66745. **SEC. ADJ. ASSUNTOS COMUNITÁRIOS - Fiscal:** Jania Cristina Moraes Rodrigues, **Matrícula:** 219724; **Suplente:** Mariana Brandão de Almeida Rabelo, **Matrícula:** 302763. **CEDEDIP/MT - Fiscal:** Dayane Flora Santos Soares, **Matrícula:** 257266; **Suplente:** Marilu Monteiro Guimarães Neto, **Matrícula:** 115947. **CONEDE - Fiscal:** Victoria Jorge da Cunha Machado, **Matrícula:** 291257, **Suplente:** Marilu Monteiro Guimarães Neto; **Matrícula:** 115947. **CDDPH - Fiscal:** Jane Barbosa Galvão de Carvalho, **Matrícula:** 254450; **Suplente:** Gabriel Augusto Metello Otto, **Matrícula:** 294244. **CEDM - Fiscal:** Borenilce Maria Figueiredo, **Matrícula:** 80678, **Suplente:** Marilu Monteiro Guimarães Neto; **Matrícula:** 115947. **CONJUV - Fiscal:** Gabriel Augusto Metello Otto, **Matrícula:** 294244; **Suplente:** Marilu Monteiro Guimarães Neto, **Matrícula:** 115947. **GAB SETASC - Fiscal:** Wanessa De Magalhães Almeida, **Matrícula:** 295741; **Suplente:** Lodete Sylrley Disarsz Alvez - **Matrícula:** 249608. **NETRAP - Fiscal:** Giovana Maria Do Nascimento, **Matrícula:** 63442, **Suplente:** Vania Auxiliadora Da Silva, **Matrícula:** 98145. **CENTRO DE REFERÊNCIA EM DIREITOS HUMANOS - Fiscal:** Katiellen Martins Gonçalves, **Matrícula:** 305431; **Suplente:** Eduardo Anicésio de Matos, **Matrícula:** 133180. **COORD. PROMOÇÃO DOS DIREITOS HUMANOS - Fiscal:** Cristian Anderson Caso Fernandes, **Matrícula:** 293767, **Suplente:** Rodrigues Schneider De Amorim Souza. **Matrícula:** 258403. **CPPDDH - Fiscal:** Rodrigues Schneider De Amorim Souza. **Matrícula:** 258403. **CEPIR/MT - Fiscal:** Gabriel Augusto Metello Otto, **Matrícula:** 294244; **Suplente:** Marilu Monteiro Guimarães Neto - **Matrícula:** 115947. **CETRAP - Fiscal:** Juliana Ribeiro De Siqueira - **Matrícula:** 250948; **Suplente:** Marilu Monteiro Guimarães Neto - **Matrícula:** 115947.

**DO PREÇO:** A CONTRATANTE pagará à CONTRATADA, pelos serviços, o valor total de **R\$ 602.372,76 (Seiscentos e dois mil e trezentos e setenta e dois reais e setenta e seis centavos).**

ASSINAM:

ROSAMARIA FERREIRA DE CARVALHO

Secretário de Estado de Assistência Social e Cidadania - SETASC

**CONTRATANTE**

ROSENIR CAPRIATA DE SOUZA LIMA

Representante Legal

**CONTRATADA**



ROSAMARIA FERREIRA DE CARVALHO  
Secretária de Estado de Assistência Social e Cidadania

**PORTARIA Nº 100/2021/SETASC/MT**

Institui Trabalho Técnico para análise e saneamento de Convênios de Descentralização deste Órgão.

A SECRETÁRIA DE ESTADO DE ASSISTÊNCIA SOCIAL E CIDADANIA, no uso das atribuições que lhe confere o artigo 71, inciso II, da Constituição Estadual, e com base nas disposições da Instrução Normativa Conjunta SEPLAN/SEFAZ/CGE nº 001/2015, Instrução Normativa Conjunta SEPLAN/SEFAZ/CGE nº 001/2016 e na Lei nº 8.429, de 02 de junho de 1992;

Considerando a necessidade de priorizar a análise dos Instrumentos de Descentralização da SETASC, com vistas ao saneamento dos mesmos;

Considerando que estes processos se encontram pendentes de análise nesta Secretaria;

Considerando a necessidade de finalizar a análise dos processos;

RESOLVE:

Art. 1º Nomear o servidor **Dionizio Adilson Campos** (Matrícula - 254757) cuja responsabilidade será de analisar, com vistas ao saneamento das pendências identificadas, os seguintes processos de Descentralização celebrados:

I - Termo de Cooperação nº 056/2004 - UO: SETASC;

II - Termo de Convênio nº 10/2005 - UO: SETASC;

Art. 2º Caberá ao servidor a análise da atual situação dos instrumentos citados no artigo anterior, tomando providências imediatas, e proceder a elaboração de Relatório Circunstanciado de cada processo, com vistas a:

I - Subsidiar a tomada de decisões pelo gestor;

II - Viabilizar o cumprimento dos procedimentos cabíveis para o encerramento dos mesmos, e

III - Sanear os processos de cada instrumento;

Art. 4º A nomeação de mais membros ou a substituição deverá ser feita por Portaria desta Secretaria;

Art. 5º Fica estabelecido o prazo de 90 (noventa) dias corridos, a contar da publicação desta Portaria, para a apresentação de Relatório Circunstanciado dos Autos dos processos indicados ao Secretário Adjunto de Administração Sistêmica.

Art. 6º Esta Portaria entra em vigor na data da sua publicação.

REGISTRADA, PUBLICADA, CUMPRADA-SE.

Cuiabá, 07 de outubro de 2021.

(Original Assinada)

**ROSANGELA APARECIDA DE SOUZA GOMES**

Secretária Adjunta de Administração Sistêmica



ROSAMARIA FERREIRA DE CARVALHO  
Secretária de Estado de Assistência Social e Cidadania

**RESOLUÇÃO Nº 07/2021/CEPIR/SETASC/MT**

Institui a Comissão Eleitoral e disciplina o processo eleição da Presidência Executiva do Conselho Estadual de Promoção da Igualdade Racial - CEPIR/MT, e dá outras providências.

O CONSELHO ESTADUAL DE PROMOÇÃO DA IGUALDADE RACIAL DE MATO GROSSO - CEPIR/MT, no exercício de suas atribuições legais, constantes no art. 3º, inciso XVIII, e art. 9º da Lei nº 7.816, de 09 de dezembro de 2002, com a redação dada pelo art. 5º da Lei nº 8.674, de 06 de julho de 2007, c/c os arts. 20 e ss. da Resolução de 13 de agosto de 2021, que aprova o seu Regimento Interno; e,

CONSIDERANDO a decisão dos membros do Conselho Estadual da Igualdade Racial - CEPIR/MT, em Reunião Ordinária realizada no dia 24 de setembro de 2021;

RESOLVE:

Art. 1º Instaurar o processo eleitoral e instituir os procedimentos aplicáveis à eleição e posse da Presidência Executiva do Conselho Estadual de Promoção da Igualdade Racial de Mato Grosso - CEPIR/MT, com mandato para o biênio 2021 a 2023.

Art. 2º Designar os Conselheiros Estaduais de Promoção da Igualdade Racial abaixo, para compor a Comissão Eleitoral:

**Alexandre Luís Cesar** - Presidente  
**Kilwangy Kya Kapitango-a-Samba** - Secretário  
**Antonietta Luísa Costa** - Membro

**Art. 3º** A Comissão Eleitoral, para todos os fins, terá como sede o endereço situado na Rua Um, S/N - Centro Político e Administrativo (Anexo ao Banco do Brasil), Cuiabá, Mato Grosso.

**Art. 4º** A eleição e posse dos integrantes da Presidência Executiva do CEP/MT se dará durante a Reunião Ordinária do dia 29 de outubro de 2021, às 14 horas, por meio virtual em que se assegure o escrutínio secreto.

§ 1º Serão eleitos os cargos de Presidente, Vice-Presidente e Secretário/a Geral.

§ 2º. Após a proclamação dos resultados, serão imediatamente empossados os eleitos nos respectivos cargos.

**Art. 5º** Poderão ser candidatos (as) apenas os (as) conselheiros (as) titulares.

**Art. 6º** As inscrições aos cargos da Presidência Executiva do CEP/MT (Presidente, Vice-Presidente e Secretário/a Geral) deverão ser realizadas junto à Secretaria Executiva do Conselho, presencialmente ou por meio eletrônico, no e-mail: cepir@setasc.mt.gov.br, até o dia 29 de outubro de 2021, às 17 horas.

**Art. 7º** Os casos omissos sobre o procedimento eleitoral serão decididos pela Comissão Eleitoral.

**Art. 8º** Esta Resolução entra em vigor na data de sua publicação.

Registre-se e Publique-se.

Cuiabá-MT, 06 de outubro de 2021.

(original assinada)

**Carlos Alberto Caetano**  
 Presidente Pro Tempore- CEP/MT

## SEDEC

### SECRETARIA DE ESTADO DE DESENVOLVIMENTO ECONÔMICO

#### CEDTUR CONVOCAÇÃO CEDTUR

No uso das atribuições legais que foram conferidas conforme Art. 16º, Subseção I do Regimento Interno do Conselho Estadual de Desenvolvimento do Turismo - CEDTUR, publicado no Diário Oficial do Estado de 07 de dezembro de 2018, pg. 37, **CONVOCO a 03ª Reunião Ordinária do CEDTUR**, para **segunda-feira**, dia **18 de outubro de 2021**, às **09h00m**, na sala de Reuniões do 01º andar da Secretaria de Estado de Desenvolvimento Econômico - SEDEC, na Avenida Presidente Getúlio Vargas, nº 1077, Bairro Goiabeiras - Cuiabá-MT.

Reforçamos a necessidade da participação de todos os conselheiros, que em caso de impedimento, deverão enviar ofício de designação com até 48h de antecedência da reunião.

Cuiabá - MT, 06 de outubro de 2021.

**CÉSAR ALBERTO MIRANDA LIMA DOS SANTOS COSTA**  
 Presidente do CEDTUR  
 (Original Assinado)

**JEFFERSON PREZA MORENO**  
 Vice-Presidente do CEDTUR  
 (Original Assinado)

#### PAUTA DA 03ª REUNIÃO ORDINÁRIA DO CEDTUR

**Data:** 18/10/2021

**Horário:** 09h00min

**Local:** Sala de Reuniões do 01º andar da Secretaria de Estado de Desenvolvimento Econômico - SEDEC, na Avenida Presidente Getúlio Vargas, nº 1077, Bairro Goiabeiras - Cuiabá-MT.

#### 1. ABERTURA

#### 2. REUNIÃO DO CEDTUR

**2.1 - Discussão e Votação da Ata da 01ª Reunião Extraordinária do CEDTUR de (24/11/2020).**

#### 2.2 - Deliberações da 01ª Reunião Extraordinária do CEDTUR

**Resolução nº 003/2020** - Aprovação da Ata da 02ª Reunião Ordinária do CEDTUR (25/09/2020);

**Resolução nº 004/2020** - Aprovado a utilização de recursos financeiros do FUNTUR, para Contratação de Pesquisa de Demanda Turística dos municípios de Cuiabá e Várzea Grande.

#### 3. LEI DA POLÍTICA ESTADUAL DO TURISMO

**3.1 - Deliberação do Projeto de Lei que dispõe sobre a Política Estadual de Turismo, o Sistema Estadual de Turismo e dá outras providências.**

3.1.1 - Minuta de Legislação

#### 4. ATUALIZAÇÃO DO MAPA DO TURISMO

**4.1 - Informações sobre a atualização do Mapa do Turismo Brasileiro 2021.**

#### 5. SELO MELHOR IDADE

**5.1 - Apresentação do Selo Amigo da Melhor Idade no Turismo.**

#### 6. PARTICIPAÇÃO EM FEIRAS E EVENTOS

**6.1 - Festuris, ABETA, Rodada de Negócios Internacionais (SEBRAE), Road Show (Mercado & Eventos), Festival das Cataratas (MTur) e FIT (Embratur).**

#### 7. FUNDO ESTADUAL DE DESENVOLVIMENTO DO TURISMO - FUNTUR

**7.1 - Revogação da Resolução nº 004/2020.**

**7.2 - Apresentação do saldo financeiro do Fundo.**

#### 8. ABBTUR/MT

**8.1 - Solicitação de assento para Associação Brasileira de Turismólogos e Profissionais de Turismo Seccional Mato Grosso - ABBTUR/MT no CEDTUR.**

#### 9. ASSUNTOS GERAIS

**9.1 - Avisos e Convites**

#### 10. ENCERRAMENTO

#### RESOLUÇÃO N.º 053/2021/CODEM

**O PRESIDENTE DO CONSELHO ESTADUAL DE DESENVOLVIMENTO ECONÔMICO DE MATO GROSSO - CODEM**, no uso das atribuições legais que foram conferidas no Art. 6º e 7º do capítulo III da Lei Complementar nº 672 de 24 de setembro de 2020, face à decisão colegiada ocorrido na **10ª Reunião Extraordinária**, realizada em **06 de outubro de 2021**,

#### RESOLVE:

**Art. 1º** - Aprovar a Ata da 04ª Reunião Ordinária do CODEM, realizada no dia 11 de agosto de 2021 e 09ª Reunião Extraordinária do CODEM, realizada no dia 15 de setembro de 2021.

**Art. 2º** - Esta Resolução entra em vigor na data da sua publicação, revogando-se as disposições contrárias.

Cuiabá - MT, 06 de outubro de 2021.

  
**CÉSAR ALBERTO MIRANDA LIMA DOS SANTOS COSTA**  
 Secretário de Estado de Desenvolvimento Econômico



## RESOLUÇÃO N.º 054/2021/CODEM

O PRESIDENTE DO CONSELHO ESTADUAL DE DESENVOLVIMENTO ECONÔMICO DE MATO GROSSO - CODEM, no uso das atribuições legais que foram conferidas no Art. 6º e 7º do capítulo III da Lei Complementar nº 672 de 24 de setembro de 2020, face à decisão colegiada ocorrido na **10ª Reunião Extraordinária**, realizada em **06 de outubro de 2021**,

## RESOLVE:

**Art. 1º** Enquadrar de acordo com as prioridades do Estado as **Cartas-Consultas** do Fundo Constitucional de Financiamento do Centro Oeste - FCO - Empresarial:

Nº	PROCESSO	MUNICÍPIO	PROPONENTE	CNPJ	VALOR PROJETO	VALOR FINANCIADO
1	415738/2021	Nova Mutum/MT	AGROCAL COMERCIO E TRANSPORTE AGRÍCOLA LTDA	25.935.179/0001-08	R\$ 2.618.468,37	R\$ 1.500.000,00
2	423114/2021	Nova Marilândia/MT	ALD BIONERGIA DECIOLANDIA S/A	23.887.964/0001-07	R\$ 86.120.672,00	R\$ 28.990.467,00
3	420647/2021	Juara/MT	A & S PASQUALOTTO LTDA	34.834.286/0003-94	R\$ 32.362.523,78	R\$ 24.319.961,24
4	433875/2021	Primavera do Leste/MT	BARELLE PIZZARIA LTDA	40.184.540/0001-97	R\$ 2.508.161,00	R\$ 2.257.345,00
5	399235/2021	Nova Lacerda/MT	CGH NOSSA SENHORA DO CARMO LTDA	40.034.532/0001-64	R\$ 42.179.495,00	R\$ 29.525.647,00
6	445179/2021	Querência/MT	CREMONESE WANDSCHEER E CIA LTDA ME	08.822.539/0001-38	R\$ 1.475.000,00	R\$ 1.180.000,00
7	434655/2021	Nova Mutum/MT	DECORFIOS COMERCIO DE MATERIAIS ELETRICOS EIRELI	05.020.986/0001-85	R\$ 8.730.443,69	R\$ 6.111.304,00
8	429160/2021	Cuiabá/MT	DISMARINA COMÉRCIO DE PRODUTOS DOMESTICOS LTDA	32.938.029/0001-05	R\$ 2.713.200,00	R\$ 2.306.220,00
9	441783/2021	Poxoréo/MT	D.T.F. SOLUÇÕES E RECICLAGEM DE RESÍDUOS LTDA	30.750.563/0001-68	R\$ 6.115.000,00	R\$ 5.504.000,00
10	415771/2021	Sorriso/MT	INDÚSTRIA E NUTRIÇÃO DA AMAZÔNIA LTDA	10.720.024/0001-79	R\$ 6.575.000,00	R\$ 5.970.000,00
11	404265/2021	Juara/MT	JUMASA AGRÍCOLA E COMERCIAL LTDA	36.942.860/0001-91	R\$ 7.965.760,00	R\$ 5.000.000,00
12	429263/2021	Cuiabá/MT	RÁDIO CENTRO OESTE LTDA	09.606.865/0001-70	R\$ 134.189,00	R\$ 120.770,10
13	429230/2021	Sorriso/MT	RADIO E TELEVISÃO CENTRO OESTE LTDA	09.489.522/0001-73	R\$ 109.970,60	R\$ 109.970,60
14	429217/2021	Sinop/MT	RADIO E TELEVISÃO MATOGROSSENSE LTDA	12.372.735/0001-25	R\$ 159.535,26	R\$ 143.581,73
15	399244/2021	Juara/MT	SOUZA CARMO & SOUZA CARMO LTDA	11.210.067/0001-77	R\$ 4.336.333,47	R\$ 3.355.000,00
16	415759/2021	Confresa/MT	SRK RECAPAGENS LTDA	33.104.942/0001-79	R\$ 4.774.109,10	R\$ 4.588.346,10
17	429152/2021	Cláudia/MT	TCA - TERCEIRIZAÇÃO DE COLHEITA AGRÍCOLA	35.456.166/0001-00	R\$ 2.990.000,01	R\$ 2.691.000,00
18	429185/2021	Cuiabá/MT	TELEVISÃO CENTRO AMÉRICA LTDA	03.476.876/0001-05	R\$ 347.153,20	R\$ 243.007,24
19	429178/2021	Tangará da Serra/MT	TERRA COMUNICAÇÃO LTDA	26.770.404/0001-58	R\$ 265.638,36	R\$ 265.638,36
20	399249/2021	Cuiabá/MT	URC UNIDADE DE RADIOLOGIA DE CUIABA LTDA	07.970.803/0001-18	R\$ 5.944.247,26	R\$ 5.349.822,54

**Art. 2º** Enquadrar de acordo com as prioridades do Estado as Cartas-Consultas de **Revalidação** do Fundo Constitucional de Financiamento do Centro Oeste - FCO - Empresarial:

Nº	PROCESSO	MUNICÍPIO	PROPONENTE	CNPJ	VALOR PROJETO	VALOR FINANCIADO
1	423087/2021	São José Do Xingu; Canarana; Campinápolis	SDB Comércio de Alimentos LTDA	09.477.652/0001-96	R\$32.631.513,46	R\$19.578.908,07
2	448509/2021	São Félix Do Araguaia	Tec New Distribuidora e Logística de Produtos Alimentícios e Veterinários LTDA	01.685.677/0001-73	R\$11.655.650,26	R\$8.215.900,00

**Art. 3º** Esta Resolução entra em vigor na data da sua publicação, revogando-se as disposições contrárias.

Cuiabá - MT, 06 de outubro de 2021.

  
CESAR ALBERTO MIRANDA LIMA DOS SANTOS COSTA  
Secretário de Estado de Desenvolvimento Econômico

## RESOLUÇÃO N.º 055/2021/CODEM

O PRESIDENTE DO CONSELHO ESTADUAL DE DESENVOLVIMENTO ECONÔMICO DE MATO GROSSO - CODEM, no uso das atribuições legais que foram conferidas no Art. 6º e 7º do capítulo III da Lei Complementar nº 672 de 24 de setembro de 2020, face à decisão colegiada ocorrido na 10ª Reunião Extraordinária, realizada em 06 de outubro de 2021,

## RESOLVE:

Art. 1º Enquadrar de acordo com as prioridades do Estado as **Cartas-Consultas** do Fundo Constitucional de Financiamento do Centro Oeste - **FCO - Rural**:

Nº	PROCESSO	MUNICÍPIO	PROPONENTE	CNPJ	VALOR PROJETO	VALOR FINANCIADO
1	431871/2021	Paranatinga	Abel Terruggi Leopoldino	046.141.298-54	R\$ 8.962.213,30	R\$ 7.169.770,64
2	437194/2021	Primavera do Leste	Ademilson Benedito Romagnoli	388.897.229-91	R\$ 3.890.000,00	R\$ 2.723.000,00
3	441751/2021	Campo Verde	Adir Adão Sachet	318.150.061-53	R\$ 1.620.000,00	R\$ 1.620.000,00
4	437015/2021	Água Boa	Adriano Sagrillo	006.730.149-59	R\$ 2.065.000,00	R\$ 2.065.000,00
5	431849/2021	Terra Nova do Norte	Agnaldo José Santana	576.632.469-34	R\$ 2.261.116,07	R\$ 1.808.892,86
6	437046/2021	Novo São Joaquim	Aibes Alberto da Silva	290.288.501-63	R\$ 1.507.500,00	R\$ 1.356.750,00
7	419899/2021	Nova Marilândia	Alfredo Souto e Silva filho	782.872.351-20	R\$ 4.250.000,00	R\$ 4.037.500,00
8	418790/2021	Ipiranga do Norte	Andre Alcides Simon	938.144.020-49	R\$ 2.685.000,00	R\$ 2.416.500,00
9	436965/2021	Alto Taquari	André Carlos Adams	559.360.081-34	R\$ 2.335.907,96	R\$ 1.757.317,86
10	418676/2021	Santa Carmem	Andre Gimenez Hoffmann	026.518.681-16	R\$ 3.000.000,00	R\$ 2.700.000,00
11	418752/2021	Tapurah	Andre Luis Tacca Julio Guilherme Tacca	024.791.471-18 045.265.421-13	R\$ 6.150.000,00	R\$ 5.535.000,00
12	437062/2021	Tabaporã	André Luiz Conte	004.783.989-99	R\$ 1.120.685,92	R\$ 1.064.651,63
13	420727/2021	Vila Bela da Santíssima Trindade	Antonio Gilberto Bessane	005.196.078-80	R\$ 2.328.981,00	R\$ 2.096.082,90
14	419909/2021	Marcelândia	Antônio José Garção Sobral	171.181.075-49	R\$ 1.130.400,00	R\$ 1.017.360,00
15	431862/2021	Nova Xavantina	Arnir Lunkes Gostz	219.577.540-87	R\$ 1.150.000,00	R\$ 1.150.000,00
16	445187/2021	Santo Antônio do Leste	Cláudio José Ravanini	605.656.409-68	R\$ 2.762.000,00	R\$ 2.623.900,00
17	442965/2021	Alta Floresta	Clovis Patel	212.028.349-49	R\$ 2.966.500,00	R\$ 2.818.175,00
18	420607/2021	Campinápolis	Cooperativa dos Produtores de Leite de Campinápolis	03.967.595/0001-47	R\$ 3.358.000,00	R\$ 3.022.200,00
19	419948/2021	Nova Lacerda	Cristina Lucchesi Marques de Oliveira	804.407.621-20	R\$ 1.080.000,00	R\$ 1.080.000,00
20	437026/2021	Castanheira	Dagoberto Antonio Custodio Junior	013.387.041-33	R\$ 1.052.100,00	R\$ 1.052.100,00
21	419914/2021	Santa Carmem	Daniel Alves Ferreira	594.998.691-15	R\$ 1.350.000,00	R\$ 1.215.000,00
22	437069/2021	Capo Verde	Daniel Francisco Denti	006.318.731-04	R\$ 2.191.000,00	R\$ 1.971.900,00
23	418688/2021	Sorriso	Edson Knaut	756.160.339-87	R\$ 5.094.016,28	R\$ 3.565.811,37
24	418691/2021	Sorriso	Edson Knaut	756.160.339-87	R\$ 6.408.000,00	R\$ 4.485.600,00
25	439805/2021	Juína	Eduardo Fernando Goelzer	941.592.541-87	R\$ 2.500.000,00	R\$ 2.500.000,00
26	420025/2021	Indiavaí	Eduardo Leite de Barros Oliveira	250.157.358-71	R\$ 4.500.000,00	R\$ 4.500.000,00
27	418845/2021	Indiavaí	Eduardo Marcelo da Veiga Carlota	474.356.231-72	R\$ 4.500.000,00	R\$ 4.500.000,00
28	439789/2021	Tangará da Serra	Euzébio Barath	743.322.529-34	R\$ 5.004.858,18	R\$ 4.812.081,18
29	443000/2021	Nova Lacerda	Evandro Adeli Graeff	026.113.269-59	R\$ 4.485.000,00	R\$ 3.588.000,00
30	420015/2021	Itiquira	Fernanda Rampelotto Balbino	655.000.911-15	R\$ 2.480.000,00	R\$ 1.736.000,00
31	445254/2021	Tabaporã	Fernando Cesar Gobbi	003.866.271-00	R\$ 4.840.000,00	R\$ 4.356.000,00
32	442982/2021	Ipiranga do Norte	Flávio Krzyzanski	395.991.910-72	R\$ 3.773.677,58	R\$ 2.641.574,31
33	420563/2021	Cáceres	Francis Maris Cruz	103.605.221-49	R\$ 6.881.136,60	R\$ 6.881.136,60
34	437003/2021	Vila Rica	Gabriela Lemos da Silva Trentini	067.386.336-02	R\$ 1.400.000,00	R\$ 1.400.000,00
35	444581/2021	Juara	Gairova Agropecuarios LTDA	04.975.356/0001-00	R\$ 14.670.989,35	R\$ 11.736.791,48
36	418671/2021	Juína	Geofredo da Silva Neves	849.510.011-87	R\$ 1.253.700,00	R\$ 1.253.700,00
37	437186/2021	Nova Ubiratã	Getulio Gonçalves Viana	368.209.899-20	R\$ 2.062.306,42	R\$ 1.856.075,78
38	431898/2021	Querência	Gilmar Domingos Pascoal	394.875.806-97	R\$ 1.660.000,00	R\$ 1.494.000,00
39	439791/2021	Tabaporã	Givaldo Angêlo dos Santos	528.301.102-20	R\$ 1.267.760,00	R\$ 1.200.000,00
40	439769/2021	Diamantino	Granja Diamantino LTDA	28.979.827/0001-08	R\$ 33.095.297,00	R\$ 22.564.677,23
41	437201/2021	Cáceres	Gustavo Nakai de Magalhães e Ribeiro	655.317.872-00	R\$ 2.462.200,00	R\$ 2.215.980,00
42	445295/2021	Santa Terezinha	Ines Marina Scheffer Bortoli	424371.991-87	R\$ 11.614.371,52	R\$ 9.291.497,22
43	437205/2021	Novo São Joaquim	Izidoro Entringer	324.723.669-49	R\$ 1.350.000,00	R\$ 1.282.500,00
44	418743/2021	Juara	Janio Antonio Bertozzi; e Janio Antonio Rodrigues Bertozzi	390.586.119-49; 060.541.841-13	R\$ 1.415.640,00	R\$ 1.415.640,00
45	420764/2021	Alta Floresta	João Anzolin	498.932.629-68	R\$ 1.294.000,00	R\$ 1.294.000,00
46	431902/2021	Claudia	João Bosco Di Domênico	249.320.199-04	R\$ 3.490.000,00	R\$ 2.443.000,00
47	441780/2021	Gaúcha do Norte	João Carlos Calgaro	392.807.800-34	R\$ 2.900.000,00	R\$ 2.320.000,00
48	444615/2021	Rondolândia	João Guilherme Villa Siqueira	757.198.192-15	R\$ 4.007.000,00	R\$ 4.007.000,00
49	439818/2021	Canarana	João José Carassato	263.003.118-72	R\$ 2.450.000,00	R\$ 2.327.500,00
50	431890/2021	Paranatinga	João Leopoldino Neto	020.003.038-89	R\$ 8.198.010,72	R\$ 6.558.408,58

51	437051/2021	Tapurah	João Luiz Lazarotto Lais Fernanda Lazarotto	807.857.780-04 006.773.910-56	R\$ 9.155.890,26	R\$ 6.409.123,16
52	418806/2021	Nova Xavantina	Jose Antonio Balconi	029.424.229-55	R\$ 1.241.000,00	R\$ 1.241.000,00
53	436950/2021	Guiratinga	José Carlos Felix Soares	203.774.951-15	R\$ 1.350.000,00	R\$ 1.350.000,00
54	444566/2021	Itiquira	Juliana Gláucia Xavier	630.508.701-68	R\$ 3.990.544,34	R\$ 3.122.589,91
55	419965/2021	Brasnorte	Julio Kanieski Junior	942.368.601-04	R\$ 1.463.500,00	R\$ 1.463.500,00
56	418756/2021	Tapurah	Loacir Techio	683.028.359-00	R\$ 2.430.000,00	R\$ 2.187.000,00
57	439794/2021	Sapezal	Lucas Scheffer Dal Pont	902.173.221-15	R\$ 3.999.999,50	R\$ 3.999.999,50
58	420746/2021	Querência	Lucia Boesing	474.535.591-20	R\$ 1.250.000,00	R\$ 1.000.000,00
59	444594/2021	Itiquira	Luciana Zamboni	458.276.300-63	R\$ 1.780.000,00	R\$ 1.602.000,00
60	437089/2021	Poconé	Luciano Denti	692.461.571-68	R\$ 1.810.000,00	R\$ 1.629.000,00
61	439766/2021	Querência	Lucimar dos Reis Pascoal	366.392.736-91	R\$ 2.774.750,00	R\$ 2.219.800,00
62	425776/2021	Araguaiana	Luis Augusto Rosa Valim	107.858.588-14	R\$ 2.921.000,00	R\$ 2.044.700,00
63	419958/2021	Terra Nova do Norte	Maico André Escher	023.142.001-36	R\$ 1.394.000,00	R\$ 1.205.810,00
64	419996/2021	Querência	Marcio kohler Dirceu Fernando Kohler	026.493.899-23 047.278.639-36	R\$ 1.820.000,00	R\$ 1.729.000,00
65	437158/2021	Santo Antônio do Leste	Marcos Brunetta	015.846.659-47	R\$ 1.746.000,00	R\$ 1.396.800,00
66	441745/2021	Tapurah	Marilene Irschlinger Tirloni	946.770.501-04	R\$ 1.273.000,00	R\$ 1.273.000,00
67	418112/2021	Nova Mutum	Moacir Clovis Smaniotto Junior	720.028.911-68	R\$ 4.990.333,34	R\$ 3.493.233,34
68	444587/2021	Vila Bela da Santíssima Trindade	Natália Lopes Lima Tozzati	031.707.941-75	R\$ 2.644.724,00	R\$ 2.115.779,20
69	419927/2021	Santo Antônio do Leste	Neisi Cordava Vieira	773.714.611-34	R\$ 1.800.000,00	R\$ 1.620.000,00
70	419932/2021	Paranatinga	Neisi Cordava Vieira	773.714.611-34	R\$ 2.340.000,00	R\$ 2.106.000,00
71	441740/2021	Tapurah	Nelci Terezinha Tuni Tirloni	862.816.151-15	R\$ 1.273.000,00	R\$ 1.273.000,00
72	445223/2021	Porto dos Gaúchos	Neri Jose Chiarello	407.642.570-72	R\$ 6.097.318,38	R\$ 3.658.391,03
73	445262/2021	Sorriso	Nireu Jorge Pelizon	601.595.101-04	R\$ 1.804.986,40	R\$ 1.263.490,46
74	431837/2021	Guarantã do Norte	Paulo Prudente Polizel	218.954.538-28	R\$ 2.880.000,00	R\$ 2.304.000,00
75	419989/2021	Brasnorte	Rafael Barros Santos	020.680.321-47	R\$ 1.500.000,00	R\$ 1.500.000,00
76	439776/2021	Alta Floresta	Rafael de Castro Balizardo	272.039.178-60	R\$ 1.670.900,00	R\$ 1.503.810,00
77	420620/2021	Feliz Natal	Raquel Zini	019.680.311-03	R\$ 1.155.000,00	R\$ 1.039.500,00
78	445246/2021	Sorriso	Reonildo Daniel Prante	307.273.240-04	R\$ 6.410.000,00	R\$ 3.846.000,00
79	444571/2021	Vera	Rodrigo Pozzobon	002.123.121-46	R\$ 9.968.041,25	R\$ 8.971.237,10
80	439798/2021	Nova Bandeirantes	Sérgio Dezanetti	634.188.949-68	R\$ 1.102.000,00	R\$ 1.102.000,00
81	442933/2021	Nova Bandeirantes	Sérgio Dezanetti	634.188.949-68	R\$ 7.788.000,00	R\$ 7.788.000,00
82	442972/2021	Alta Floresta	Sidiney Aparecido Baganha	554.738.579-49	R\$ 5.225.000,00	R\$ 4.963.750,00
83	420736/2021	Querência	Sidney Luiz de Matias Haas	443.316.650-20	R\$ 2.950.000,00	R\$ 2.360.000,00
84	444626/2021	Vila Bela da Santíssima Trindade	Silvano dos Santos	405.152.491-49	R\$ 4.755.000,00	R\$ 3.328.500,00
85	437178/2021	Primavera do Leste	Tomaz Barth Costamilan	787.168.889-87	R\$ 13.594.717,75	R\$ 11.800.000,00
86	420735/2021	Juína	Valdivino Alves Faria	405.924.301-97	R\$ 1.316.700,00	R\$ 1.316.700,00
87	442946/2021	Alta Floresta	Vanderlei José Pacheco	886.464.409-15	R\$ 2.164.685,00	R\$ 2.164.685,00
88	419920/2021	Santo Antônio do Leste	Vanessa Aparecida Vieira	010.427.791-20	R\$ 1.636.000,00	R\$ 1.472.400,00
89	420006/2021	Querência	Warno João Wentz	273.975.990-87	R\$ 6.000.000,00	R\$ 4.800.000,00

**Art. 2º** Enquadrar de acordo com as prioridades do Estado as Cartas-Consultas de **Revalidação** do Fundo Constitucional de Financiamento do Centro Oeste - FCO - RURAL:

Nº	PROCESSO	MUNICÍPIO	PROPONENTE	CNPJ	VALOR PROJETO	VALOR FINANCIADO
1	418857/2021	São José do Xingu; Canarana; Campinápolis	Durli Agropecuária S.A.	28.434.695 /0001-39	R\$11.221.000,00	R\$8.976.800,00
2	436988/2021	SÃO FÉLIX DO ARAGUAIA	Oscar Luiz Cervi Telmo Antonio Cervi	210.628.030-00 225.433.500-65	R\$ 10.180.307,20	R\$ 7.126.215,04
3	458818/2021	Campo Novo dos Parecis	Oscar Luiz Cervi Telmo Antonio Cervi	210.628.030-00 225.433.500-63	R\$ 92.770.180,00	R\$ 55.662.108,00

**Art. 3º** Esta Resolução entra em vigor na data da sua publicação, revogando-se as disposições contrárias.

Cuiabá - MT, 06 de outubro de 2021.

  
CESAR ALBERTO MIRANDA LIMA DOS SANTOS COSTA  
Secretário de Estado de Desenvolvimento Econômico

**PORTARIA Nº 036/2021/SEDEC - DE 29 DE SETEMBRO DE 2021.**

Dispõe sobre a substituição do fiscal dos Contratos nº 013 e 029/2014, firmados entre o Estado de Mato Grosso por intermédio da Secretaria de Estado de Desenvolvimento Econômico, e a empresa Geosolo Engenharia, Planejamento e Consultoria Ltda.

**A SECRETÁRIA ADJUNTA DE ADMINISTRAÇÃO SISTÊMICA DA SECRETARIA DE ESTADO DE DESENVOLVIMENTO ECONÔMICO DE MATO GROSSO**, no uso de suas atribuições e prerrogativas legais conferidas pela legislação em vigor,

**RESOLVE:**

**Art. 1º** - Designar o servidor **Cleudson Luiz Fernandes**, matrícula nº 114621, na qualidade de fiscal de contrato e **Beltino José Ferreira Bonfim**, matrícula nº 295209, na qualidade de fiscal suplente para acompanhar e fiscalizar a execução dos contratos abaixo relacionados, celebrados entre o Estado de Mato Grosso, por intermédio da Secretaria de Estado de Desenvolvimento Econômico, e as empresas descritas na planilha a seguir:

Contrato	Contratada	Objeto
013/2014/ SEDEC	Geosolo Engenharia, Planejamento e Consultoria Ltda.	Execução de infraestrutura edificação turística - Obra de construção do Centro de Eventos/Convenções do município de Barra do Garças-MT.
029/2014/ SEDEC	Geosolo Engenharia, Planejamento e Consultoria Ltda.	Execução de infraestrutura edificação turística - Obra de construção do Centro de Eventos/Convenções do município de Tangará da Serra-MT.

**Art. 3º** - Esta portaria entra em vigor na data da sua publicação.

Registra-se, Publica-se, Cumpra-se.

**ANDRÉA ANDOLPHO DE MORAES**  
Secretária Adjunta de Administração Sistêmica  
Secretaria de Estado de Desenvolvimento Econômico

**SECEI****SECRETARIA DE ESTADO DE CULTURA, ESPORTE E LAZER**

**2ª RETIFICAÇÃO DO EDITAL DE SELEÇÃO DE PÚBLICA Nº 007/2021/SECEL/MT**  
**"MT PRESERVAR" PARA RECUPERAÇÃO DE IMÓVEIS TOMBADOS DE 08 DE SETEMBRO DE 2021**

O ESTADO DE MATO GROSSO, por intermédio da SECRETARIA DE ESTADO DE CULTURA, ESPORTE E LAZER doravante denominado SECEL/MT, torna público para conhecimento de todos os interessados, a retificação do EDITAL DE SELEÇÃO DE PÚBLICA Nº 007/2021/SECEL/MT, publicado no Diário Oficial - MT nº 28.082 de 13 de setembro de 2021 (p. 39), que passam a vigorar com a redação a seguir especificada para o item 9. DA ANÁLISE E CLASSIFICAÇÃO DAS PROPOSTAS, subitem 9.1.7; permanecendo inalterados os demais itens e subitens do referido edital e anexos:

**ONDE SE LÊ:**

9.1.7 Para o quesito "**relevância histórica do imóvel**" objeto da PROPOSTA, a nota total será representada pela atribuição de uma das seguintes notas:

- Imóvel localizado em sítio histórico tombado em nível estadual - 6 (seis) pontos;
- Imóvel localizado em sítio histórico tombado em nível municipal - 3 (três) pontos;
- Imóvel tombado individualmente ou em conjunto, em nível federal - 1 (um) ponto.

**LEIA-SE:**

9.1.7 Para o quesito "**relevância histórica do imóvel**" objeto da PROPOSTA, a nota total será representada pela SOMA das seguintes notas, desde que demonstrado o tombamento nos níveis aqui dispostos:

- Imóvel tombado em nível estadual individualmente ou em conjunto - 6 (seis) pontos;
- Imóvel tombado em nível municipal individualmente ou em conjunto - 3 (três) pontos;
- Imóvel tombado em nível federal individualmente ou em conjunto - 1 (um) ponto.

Cuiabá/MT 05 de outubro de 2021.

**Alberto Machado**  
Secretário de Estado de cultura, Esporte e lazer - SECEL/MT  
(Original assinado)

**EXTRATO DO 17º TERMO ADITIVO DE PRORROGAÇÃO "DE OFÍCIO" DE VIGÊNCIA DO TERMO CONVÊNIO Nº 0601-2017/SECEL. REFERENTE AO PROCESSO Nº 430541/2017.**

**PARTES:** Secretaria de Estado de Cultura, Esporte e Lazer - CNPJ nº 03.507.415/0026-00 e a Prefeitura Municipal de Campo Verde - CNPJ: 24.950.495/0001-88.

**OBJETO:** O presente Termo Aditivo tem por objeto a prorrogação da vigência do termo de convênio para o dia 11/01/2022.

**ASSINATURA:** 30/09/2021.

**SIGNATÁRIO:** Alberto Machado - Secretário de Estado de Cultura, Esporte e Lazer

**EXTRATO DO 8º TERMO DE PRORROGAÇÃO "DE OFÍCIO" DE VIGÊNCIA DO TERMO FOMENTO Nº 0027-2017/SECEL. REFERENTE AO PROCESSO Nº 37789/2017.**

**PARTES:** Secretaria de Estado de Cultura, Esporte e Lazer - CNPJ nº 03.507.415/0026-00 e Associação Barragarcense Apoio e desenvolvimento da Arte - CNPJ nº 18.784.318/0001-76

**OBJETO:** O presente Termo Aditivo tem por objeto a prorrogação da vigência para o dia **13/06/2022**.

**ASSINATURA:** 30/09/2021.

**SIGNATÁRIO:** Alberto Machado - Secretário de Estado de Cultura, Esporte e Lazer.

**EXTRATO DO 2º TERMO ADITIVO DE PRORROGAÇÃO DA VIGÊNCIA DO TERMO DE FOMENTO Nº 0685-2020/SECEL referente ao Processo nº 407135/2020.**

**PARTES:** Secretaria de Estado de Cultura, Esporte e Lazer - CNPJ nº 03.507.415/0026-00 e a Associação Matogrossense de Cultura - CNPJ Nº 18.630.208/0001-50.

**OBJETO:** O presente Aditivo tem por objeto a prorrogação da vigência original do Termo de Fomento passando o término da vigência para **30/12/2021**.

**ASSINATURA:** 30/09/2021.

**SIGNATÁRIO:** Alberto Machado - Secretário de Estado de Cultura, Esporte e Lazer.

**EXTRATO DO 5º TERMO ADITIVO DE PRORROGAÇÃO DE OFÍCIO DE VIGÊNCIA DO TERMO CONVÊNIO Nº 0434-2018/SECEL. REFERENTE AO PROCESSO Nº 148256/2018**

**PARTES:** Secretaria de Estado de Cultura, Esporte e Lazer - CNPJ nº 03.507.415/0026-00 e a Prefeitura Municipal de Canabrava do Norte - CNPJ: 37.465.200/0001-20

**OBJETO:** O presente Termo Aditivo tem por objeto a prorrogação da vigência do termo de convênio para o dia **23/08/2022**.

**ASSINATURA:** 30/09/2021

**SIGNATÁRIO:** Alberto Machado - Secretário de Estado de Cultura, Esporte e Lazer.

**EXTRATO DO 17º TERMO DE PRORROGAÇÃO "DE OFÍCIO" DE VIGÊNCIA DO TERMO CONVÊNIO Nº 1362-2017/SECEL. REFERENTE AO PROCESSO Nº 366743/2017.**

**PARTES:** Secretaria de Estado de Cultura, Esporte e Lazer - CNPJ nº 03.507.415/0026-00 e a Prefeitura Municipal de Canarana - CNPJ: 15.023.922/0001-91.

**OBJETO:** O presente Termo Aditivo tem por objeto a prorrogação da vigência para o dia **02/01/2022**.

**ASSINATURA:** 30/09/2021.

**SIGNATÁRIO:** Alberto Machado - Secretário de Estado de Cultura, Esporte e Lazer

**RETIFICAÇÃO DO EXTRATO DO CONVÊNIO Nº 0754-2021/SECEL. ref. ao processo nº 340673/2021 - SECEL/MT: Publicado no diário Oficial no dia 06 de outubro de 2021 nº 28.099 pg. 34.**

**Onde se lê:**

**VIGÊNCIA:** 30/11/2021 a 30/11/2022.

**Leia-se:**

**VIGÊNCIA:** 05/10/2021 a 30/11/2022.

**EXTRATO DO TERMO DE FOMENTO Nº 0574-2021/FUNDED, ref. ao Processo nº 272143/2021.**

**PARTES:** SECRETARIA DE ESTADO DE CULTURA, ESPORTE E LAZER-SECEL - CNPJ Nº: 03.507.415/0026-00, utilizando-se dos recursos do FUNDO DE DESENVOLVIMENTO DESPORTIVO DO ESTADO DE MATO GROSSO - FUNDED/MT - CNPJ nº 01.755.662/0001-34 e Instituto Harrison Ribeiro de Estudo, Pesquisa e Gestão Estratégica-IHR - CNPJ nº 30.587.775/0001-76.

**OBJETO:** "Geração de Conteúdo Audiovisual através de ferramenta tecnológica para Educação a Distância - E A D- para Novas Técnicas de Arbitragem nas Modalidades de FutSal, Voleibol, Basquetebol e Handebol. Apostila didática Digital; Aulas EAD Gravadas; Aulas em PPT; Podcast".

**ORGÃO:** 23601 - PROJETO: 1248 - ELEMENTO DE DESPESA: 3350 - FONTE: 100 - VALOR: R\$ 375.500,00 (trezentos e setenta e cinco mil e quinhentos reais) - EMPENHO: 23601.0001.21.000790-0 (Data do Empenho 16/09/2021)

**ORGÃO:** 23601 - PROJETO: 1248 - ELEMENTO DE DESPESA: 3350 - FONTE: 100 - VALOR: R\$ 1.000,00 (um mil reais) - NOTA DE ESTORNO DE EMPENHO: 23601.0001.21.000155-4 (Data do Estorno 29/09/2021)

**ORIGEM DO RECURSO:** Oriundos de Emenda Parlamentar do Deputado Dr. Gimenez.

**VALOR TOTAL:** R\$: 374.500,00 (trezentos e setenta e quatro mil e quinhentos reais)

**FISCAL:** Mônica Benedita Teixeira Corrêa da Costa - Matrícula Nº 292168.

**GESTOR:** Comissão de Monitoramento e Avaliação.

**VIGÊNCIA:** 06/10/2021 a 15/02/2022.

**ASSINAM:** Alberto Machado - Secretário de Estado de Cultura, Esporte e Lazer/Presidente do Fundo de Desenvolvimento Desportivo e HARRISON RAINIER RIBEIRO - Presidente Instituto Harrison Ribeiro de Estudo, Pesquisa e Gestão Estratégica-IHR.

**EXTRATO DO CONTRATO 070/2021/SECEL**

**PROCESSO ADMINISTRATIVO:** 435115/2021/SECEL - Edital de Credenciamento nº 001/2021/SECEL, oriundo Inexigibilidade de Licitação 224/2021/FUNDED, Lei nº 8.666/93.

**CONTRATANTE:** Secretaria de Estado de Cultura, Esporte e Lazer - SECEL/MT, Utilizando-Se Dos Recursos Do Fundo De Desenvolvimento Desportivo Do Estado De Mato Grosso - FUNDED/MT.

**CONTRATADO:** Joelson Barbosa Fernandes, CPF nº 035.856.251-15.

**OBJETO:** Contratação de serviços de arbitragem para a modalidade Judô, em conformidade dos termos e condições previstas no Edital de Credenciamento nº. 001/2021/SECEL e demais anexos, independente de transcrição, assim como na Lei Federal nº 8.666/1993 e suas alterações.

**DO VALOR:** Os valores a serem pagos em cada etapa, são os constantes no Anexo III do Edital de Credenciamento nº. 001/2021/SECEL, conforme convocação a ser realizada pela SECEL.

**DOTAÇÃO ORÇAMENTÁRIA:** CONTRATO: U.O. 23601; Programa 521; P.A.O.E. 3034; Natureza de Despesa 33.90.36; Fontes 195/196. PATRONAL: U.O. 2301; Programa 521; P.A.O.E. 3034; Natureza de Despesa 33.90.47; Fontes 195/196.

**VIGÊNCIA DO CONTRATO:** O presente contrato terá vigência a partir da sua assinatura, até 31 de Dezembro de 2021.

**DATA DE ASSINATURA:** 05/10/2021.

**EXTRATO DO CONTRATO 074/2021/SECEL**

**PROCESSO ADMINISTRATIVO:** 371816/2021/SECEL - Edital de Credenciamento nº 001/2021/SECEL, oriundo Inexigibilidade de Licitação 215/2021/FUNDED, Lei nº 8.666/93.

**CONTRATANTE:** Secretaria de Estado de Cultura, Esporte e Lazer - SECEL/MT, Utilizando-Se Dos Recursos Do Fundo De Desenvolvimento Desportivo Do Estado De Mato Grosso - FUNDED/MT.

**CONTRATADO:** Arthur Brazillino da Silva Neto, CPF nº 022.987.641-23.

**OBJETO:** Contratação de serviços de arbitragem para a modalidade Futsal, em conformidade dos termos e condições previstas no Edital de Credenciamento nº. 001/2021/SECEL e demais anexos, independente de transcrição, assim como na Lei Federal nº 8.666/1993 e suas alterações.

**DO VALOR:** Os valores a serem pagos em cada etapa, são os constantes no Anexo III do Edital de Credenciamento nº. 001/2021/SECEL, conforme convocação a ser realizada pela SECEL.

**DOTAÇÃO ORÇAMENTÁRIA:** CONTRATO: U.O. 23601; Programa 521; P.A.O.E. 3034; Natureza de Despesa 33.90.36; Fontes 195/196. PATRONAL: U.O. 2301; Programa 521; P.A.O.E. 3034; Natureza de Despesa 33.90.47; Fontes 195/196.

**VIGÊNCIA DO CONTRATO:** O presente contrato terá vigência a partir da sua assinatura, até 31 de Dezembro de 2021.

**DATA DE ASSINATURA:** 05/10/2021.

**EXTRATO DO CONTRATO 075/2021/SECEL**

**PROCESSO ADMINISTRATIVO:** 441845/2021/SECEL - Edital de Credenciamento nº 001/2021/SECEL, oriundo Inexigibilidade de Licitação 219/2021/FUNDED, Lei nº 8.666/93.

**CONTRATANTE:** Secretaria de Estado de Cultura, Esporte e Lazer - SECEL/MT, Utilizando-Se Dos Recursos Do Fundo De Desenvolvimento Desportivo Do Estado De Mato Grosso - FUNDED/MT.

**CONTRATADO:** Adriano Ferreira Vanini, CPF nº 895.024.771-20.

**OBJETO:** Contratação de serviços de arbitragem para a modalidade Handebol, em conformidade dos termos e condições previstas no Edital de Credenciamento nº. 001/2021/SECEL e demais anexos, independente de transcrição, assim como na Lei Federal nº 8.666/1993 e suas alterações.

**DO VALOR:** Os valores a serem pagos em cada etapa, são os constantes no Anexo III do Edital de Credenciamento nº. 001/2021/SECEL, conforme convocação a ser realizada pela SECEL.

**DOTAÇÃO ORÇAMENTÁRIA:** CONTRATO: U.O. 23601; Programa 521; P.A.O.E. 3034; Natureza de Despesa 33.90.36; Fontes 195/196. PATRONAL: U.O. 2301; Programa 521; P.A.O.E. 3034; Natureza de Despesa 33.90.47; Fontes 195/196.

**VIGÊNCIA DO CONTRATO:** O presente contrato terá vigência a partir da sua assinatura, até 31 de Dezembro de 2021.

**DATA DE ASSINATURA:** 05/10/2021.

**EXTRATO DO CONTRATO 076/2021/SECEL**

**PROCESSO ADMINISTRATIVO:** 420278/2021/SECEL - Edital de Credenciamento nº 001/2021/SECEL, oriundo Inexigibilidade de Licitação 212/2021/FUNDED, Lei nº 8.666/93.

**CONTRATANTE:** Secretaria de Estado de Cultura, Esporte e Lazer - SECEL/MT, Utilizando-Se Dos Recursos Do Fundo De Desenvolvimento Desportivo Do Estado De Mato Grosso - FUNDED/MT.

**CONTRATADO:** Wilem Benedito Pereira, CPF nº 502.785.091-34.

**OBJETO:** Contratação de serviços de arbitragem para a modalidade Judô, em conformidade dos termos e condições previstas no Edital de Credenciamento nº. 001/2021/SECEL e demais anexos, independente de transcrição, assim como na Lei Federal nº 8.666/1993 e suas alterações.

**DO VALOR:** Os valores a serem pagos em cada etapa, são os constantes no Anexo III do Edital de Credenciamento nº. 001/2021/SECEL, conforme convocação a ser realizada pela SECEL.

**DOTAÇÃO ORÇAMENTÁRIA:** CONTRATO: U.O. 23601; Programa 521; P.A.O.E. 3034; Natureza de Despesa 33.90.36; Fontes 195/196. PATRONAL: U.O. 2301; Programa 521; P.A.O.E. 3034; Natureza de Despesa 33.90.47; Fontes 195/196.

**VIGÊNCIA DO CONTRATO:** O presente contrato terá vigência a partir da sua assinatura, até 31 de Dezembro de 2021.

**DATA DE ASSINATURA:** 05/10/2021.

**EXTRATO DO CONTRATO 077/2021/SECEL**

**PROCESSO ADMINISTRATIVO:** 402080/2021/SECEL - Edital de Credenciamento nº 001/2021/SECEL, oriundo Inexigibilidade de Licitação 217/2021/FUNDED, Lei nº 8.666/93.

**CONTRATANTE:** Secretaria de Estado de Cultura, Esporte e Lazer - SECEL/MT, Utilizando-Se Dos Recursos Do Fundo De Desenvolvimento Desportivo Do Estado De Mato Grosso - FUNDED/MT.

**CONTRATADO:** Alex Sandro Souza Araújo, CPF nº 820.530.571-49.

**OBJETO:** Contratação de serviços de arbitragem para a modalidade Handebol, em conformidade dos termos e condições previstas no Edital de Credenciamento nº. 001/2021/SECEL e demais anexos, independente de transcrição, assim como na Lei Federal nº 8.666/1993 e suas alterações.

**DO VALOR:** Os valores a serem pagos em cada etapa, são os constantes no Anexo III do Edital de Credenciamento nº. 001/2021/SECEL, conforme convocação a ser realizada pela SECEL.

**DOTAÇÃO ORÇAMENTÁRIA:** CONTRATO: U.O. 23601; Programa 521; P.A.O.E. 3034; Natureza de Despesa 33.90.36; Fontes 195/196. PATRONAL: U.O. 2301; Programa 521; P.A.O.E. 3034; Natureza de Despesa 33.90.47; Fontes 195/196.

**VIGÊNCIA DO CONTRATO:** O presente contrato terá vigência a partir da sua assinatura, até 31 de Dezembro de 2021.

**DATA DE ASSINATURA:** 05/10/2021.

## EXTRATO DO CONTRATO 080/2021/SECEL

**PROCESSO ADMINISTRATIVO:** 417861/2021/SECEL - Edital de Credenciamento nº 001/2021/SECEL, oriundo Inexigibilidade de Licitação 213/2021/FUNDED, Lei nº 8.666/93.

**CONTRATANTE:** Secretaria de Estado de Cultura, Esporte e Lazer - SECEL/MT, Utilizando-se dos recursos do Fundo de Desenvolvimento Desportivo do Estado de Mato Grosso - FUNDED/MT.

**CONTRATADO:** Patrícia Gaillei, CPF nº 666.722.441-15.

**OBJETO:** Contratação de serviços de arbitragem para a modalidade **Judô**, em conformidade dos termos e condições previstas no Edital de Credenciamento nº. 001/2021/SECEL e demais anexos, independente de transcrição, assim como na Lei Federal nº 8.666/1993 e suas alterações.

**DO VALOR:** Os valores a serem pagos em cada etapa, são os constantes no Anexo III do Edital de Credenciamento nº. 001/2021/SECEL, conforme convocação a ser realizada pela SECEL.

**DOTAÇÃO ORÇAMENTÁRIA:** CONTRATO: U.O. 23601; Programa 521; P.A.O.E. 3034; Natureza de Despesa 33.90.36; Fontes 195/196. PATRONAL: U.O. 2301; Programa 521; P.A.O.E. 3034; Natureza de Despesa 33.90.47; Fontes 195/196.

**VIGÊNCIA DO CONTRATO:** O presente contrato terá vigência a partir da sua assinatura, até 31 de Dezembro de 2021.

**DATA DE ASSINATURA:** 05/10/2021.

## EXTRATO DO CONTRATO 081/2021/SECEL

**PROCESSO ADMINISTRATIVO:** 431160/2021/SECEL - Edital de Credenciamento nº 001/2021/SECEL, oriundo Inexigibilidade de Licitação 228/2021/FUNDED, Lei nº 8.666/93.

**CONTRATANTE:** Secretaria de Estado de Cultura, Esporte e Lazer - SECEL/MT, Utilizando-Se Dos Recursos Do Fundo De Desenvolvimento Desportivo Do Estado De Mato Grosso - FUNDED/MT.

**CONTRATADO:** Leandro Joab Ferreira Pereira, CPF nº 055.919.541-97.

**OBJETO:** Contratação de serviços de arbitragem para a modalidade **Judô**, em conformidade dos termos e condições previstas no Edital de Credenciamento nº. 001/2021/SECEL e demais anexos, independente de transcrição, assim como na Lei Federal nº 8.666/1993 e suas alterações.

**DO VALOR:** Os valores a serem pagos em cada etapa, são os constantes no Anexo III do Edital de Credenciamento nº. 001/2021/SECEL, conforme convocação a ser realizada pela SECEL.

**DOTAÇÃO ORÇAMENTÁRIA:** CONTRATO: U.O. 23601; Programa 521; P.A.O.E. 3034; Natureza de Despesa 33.90.36; Fontes 195/196. PATRONAL: U.O. 2301; Programa 521; P.A.O.E. 3034; Natureza de Despesa 33.90.47; Fontes 195/196.

**VIGÊNCIA DO CONTRATO:** O presente contrato terá vigência a partir da sua assinatura, até 31 de Dezembro de 2021.

**DATA DE ASSINATURA:** 05/10/2021.

## EXTRATO DO CONTRATO 082/2021/SECEL

**PROCESSO ADMINISTRATIVO:** 434945/2021/SECEL - Edital de Credenciamento nº 001/2021/SECEL, oriundo Inexigibilidade de Licitação 220/2021/FUNDED, Lei nº 8.666/93.

**CONTRATANTE:** Secretaria de Estado de Cultura, Esporte e Lazer - SECEL/MT, Utilizando-Se Dos Recursos Do Fundo De Desenvolvimento Desportivo Do Estado De Mato Grosso - FUNDED/MT.

**CONTRATADO:** Leopoldo Rafael Neto, CPF nº 667.810.511-72.

**OBJETO:** Contratação de serviços de arbitragem para a modalidade **Judô**, em conformidade dos termos e condições previstas no Edital de Credenciamento nº. 001/2021/SECEL e demais anexos, independente de transcrição, assim como na Lei Federal nº 8.666/1993 e suas alterações.

**DO VALOR:** Os valores a serem pagos em cada etapa, são os constantes no Anexo III do Edital de Credenciamento nº. 001/2021/SECEL, conforme convocação a ser realizada pela SECEL.

**DOTAÇÃO ORÇAMENTÁRIA:** CONTRATO: U.O. 23601; Programa 521; P.A.O.E. 3034; Natureza de Despesa 33.90.36; Fontes 195/196. PATRONAL: U.O. 2301; Programa 521; P.A.O.E. 3034; Natureza de Despesa 33.90.47; Fontes 195/196.

**VIGÊNCIA DO CONTRATO:** O presente contrato terá vigência a partir da sua assinatura, até 31 de Dezembro de 2021.

**DATA DE ASSINATURA:** 05/10/2021.

## EXTRATO DO CONTRATO 083/2021/SECEL

**PROCESSO ADMINISTRATIVO:** 433200/2021/SECEL - Edital de Credenciamento nº 001/2021/SECEL, oriundo Inexigibilidade de Licitação 208/2021/FUNDED, Lei nº 8.666/93.

**CONTRATANTE:** Secretaria de Estado de Cultura, Esporte e Lazer - SECEL/MT, Utilizando-Se Dos Recursos Do Fundo De Desenvolvimento Desportivo Do Estado De Mato Grosso - FUNDED/MT.

**CONTRATADO:** Rafael Eduardo Simões Furlan, CPF nº 362.559.488-97.

**OBJETO:** Contratação de serviços de arbitragem para a modalidade **Tênis de Mesa**, em conformidade dos termos e condições previstas no Edital de Credenciamento nº. 001/2021/SECEL e demais anexos, independente de transcrição, assim como na Lei Federal nº 8.666/1993 e suas alterações.

**DO VALOR:** Os valores a serem pagos em cada etapa, são os constantes no Anexo III do Edital de Credenciamento nº. 001/2021/SECEL, conforme convocação a ser realizada pela SECEL.

**DOTAÇÃO ORÇAMENTÁRIA:** CONTRATO: U.O. 23601; Programa 521; P.A.O.E. 3034; Natureza de Despesa 33.90.36; Fontes 195/196. PATRONAL: U.O. 2301; Programa 521; P.A.O.E. 3034; Natureza de Despesa 33.90.47; Fontes 195/196.

**VIGÊNCIA DO CONTRATO:** O presente contrato terá vigência a partir da sua assinatura, até 31 de Dezembro de 2021.

**DATA DE ASSINATURA:** 05/10/2021.

## EXTRATO DO CONTRATO 084/2021/SECEL

**PROCESSO ADMINISTRATIVO:** 425689/2021/SECEL - Edital de Credenciamento nº 001/2021/SECEL, oriundo Inexigibilidade de Licitação 211/2021/FUNDED, Lei nº 8.666/93.

**CONTRATANTE:** Secretaria de Estado de Cultura, Esporte e Lazer - SECEL/MT, Utilizando-Se Dos Recursos Do Fundo De Desenvolvimento Desportivo Do Estado De Mato Grosso - FUNDED/MT.

**CONTRATADO:** Francisnil Corrêa Damaceno, CPF nº 037.610.441-43.

**OBJETO:** Contratação de serviços de arbitragem para a modalidade **Judô**, em conformidade dos termos e condições previstas no Edital de Credenciamento nº. 001/2021/SECEL e demais anexos, independente de transcrição, assim como na Lei Federal nº 8.666/1993 e suas alterações.

**DO VALOR:** Os valores a serem pagos em cada etapa, são os constantes no Anexo III do Edital de Credenciamento nº. 001/2021/SECEL, conforme convocação a ser realizada pela SECEL.

**DOTAÇÃO ORÇAMENTÁRIA:** CONTRATO: U.O. 23601; Programa 521; P.A.O.E. 3034; Natureza de Despesa 33.90.36; Fontes 195/196. PATRONAL: U.O. 2301; Programa 521; P.A.O.E. 3034; Natureza de Despesa 33.90.47; Fontes 195/196.

**VIGÊNCIA DO CONTRATO:** O presente contrato terá vigência a partir da sua assinatura, até 31 de Dezembro de 2021.

**DATA DE ASSINATURA:** 05/10/2021.

## EXTRATO DO CONTRATO 085/2021/SECEL

**PROCESSO ADMINISTRATIVO:** 438004/2021/SECEL - Edital de Credenciamento nº 001/2021/SECEL, oriundo Inexigibilidade de Licitação 218/2021/FUNDED, Lei nº 8.666/93.

**CONTRATANTE:** Secretaria de Estado de Cultura, Esporte e Lazer - SECEL/MT, Utilizando-Se Dos Recursos Do Fundo De Desenvolvimento Desportivo Do Estado De Mato Grosso - FUNDED/MT.

**CONTRATADO:** Leonor de Medeiros Barbosa, CPF nº 694.258.331-68.

**OBJETO:** Contratação de serviços de arbitragem para a modalidade **Natação**, em conformidade dos termos e condições previstas no Edital de Credenciamento nº. 001/2021/SECEL e demais anexos, independente de transcrição, assim como na Lei Federal nº 8.666/1993 e suas alterações.

**DO VALOR:** Os valores a serem pagos em cada etapa, são os constantes no Anexo III do Edital de Credenciamento nº. 001/2021/SECEL, conforme convocação a ser realizada pela SECEL.

**DOTAÇÃO ORÇAMENTÁRIA:** CONTRATO: U.O. 23601; Programa 521; P.A.O.E. 3034; Natureza de Despesa 33.90.36; Fontes 195/196. PATRONAL: U.O. 2301; Programa 521; P.A.O.E. 3034; Natureza de Despesa 33.90.47; Fontes 195/196.

**VIGÊNCIA DO CONTRATO:** O presente contrato terá vigência a partir da sua assinatura, até 31 de Dezembro de 2021.

**DATA DE ASSINATURA:** 05/10/2021.

**EXTRATO DE INEXIGIBILIDADE DE LICITAÇÃO Nº 238/2021/FUNDED  
ATO DE RATIFICAÇÃO DE INEXIGIBILIDADE**

RATIFICO a inexigibilidade de procedimento licitatório em consonância com o Parecer Jurídico, exarado pela Procuradoria Geral do Estado, nos termos do artigo 25, da Lei Federal 8.666/93.

**Processo nº.** 435084/2021.

**Objeto:** contratação de prestador de serviço, tecnicamente experiente e qualificado em arbitragem de competições esportivas, que poderão se realizar durante a vigência do Edital de Credenciamento nº 001/2021/SECEL, com comprovação de atuação nas modalidades que compõem as ações esportivas desenvolvidas e apoiadas pela Secretaria de Cultura, Esporte e Lazer do Estado de Mato Grosso - SECEL/MT, através do Fundo Estadual de Desenvolvimento Esportivo-FUNDED.

**Contratado(a) :** Elvis Sacramento Silva - CPF: 013.323.051-13.

**Valor:** Considerando tratar-se de contratação para prestação de serviço por demanda, não é possível mensurar inicialmente o valor total da presente contratação, ficando à conveniência da Administração Pública a demanda de uma ou mais prestações de serviços.

Cuiabá, 06 de outubro de 2021.

**Eliane Paula da Silva**

Secretária Adjunta de Administração Sistêmica/SECEL  
Ordenador de Despesas - Portaria 094/2020/SECEL - DOE 21/10/2020

**PORTARIA Nº. 179/2021/SECEL**

**Instaura processo de Tomada de Contas Especial do Termo de Fomento nº. 0092/2018 e determina prazo para sua conclusão.**

**O SECRETÁRIO DE ESTADO DE CULTURA, ESPORTE E LAZER - SECEL**, no uso das atribuições que lhe conferem o art. 71 da Constituição Estadual e, tendo em vista o que dispõe o artigo 13 da Lei Complementar n. 269/2007 e o Regimento Interno do Tribunal de Contas do Estado de Mato Grosso, aprovado pela Resolução n. 014/2007, bem como a Resolução Normativa nº. 24/2014, alterada pela Resolução Normativa nº 027/2017-TP, do referido órgão, **RESOLVE:**

**Art. 1º INSTAURAR** procedimento de Tomada de Contas Especial do **Termo de Fomento nº. 0092/2018**, celebrado entre a extinta **SECRETARIA DE ESTADO DE CULTURA** e a **Associação Cultural Itinerante de Ações ACUIA - CNPJ 13.568.215/0001-55, representado pelo Sra. Marinete Gonçalves de Almeida**, com a finalidade de apurar possíveis irregularidades na prestação de contas e elisão do dano ao erário.

**Art. 2º** A Comissão de Tomada de Contas Especial, instituída pela Portaria nº. 54/2020/SECEL, publicada no Diário Oficial do dia 07/07/2020, pág. 16, que nomeou os membros da Comissão de Tomada de Contas Especial para o exercício de 2020, composta pelos servidores: Palloma Emanuelli Torquato da Silva Quiarense Caetano, Enndi Uemura e Josué Natanael Silva Andrade, sob a presidência do primeiro.

**Art. 3º** Durante a condução dos trabalhos a Comissão deverá garantir a ampla defesa e o contraditório, bem como o atendimento à Resolução nº. 24/2014 do Egrégio Tribunal de Contas de Mato Grosso.

**Art. 4º** Fica determinado o prazo de 120 (cento e vinte) dias para a conclusão dos trabalhos. Caso necessário, a Comissão deverá solicitar prorrogação ao Secretário de Estado no prazo de 15 dias contados do termo final para a sua conclusão.

**Art. 5º** Esta portaria entra em vigor na data de sua publicação.

Cuiabá-MT, 06 de outubro de 2021.

**ALBERTO MACHADO**

Secretário de Estado de Cultura, Esporte e Lazer  
(original assinado)

**PORTARIA Nº. 180/2021/SECEL**

**Instaura processo de Tomada de Contas Especial do Termo de Concessão de Auxílio nº. 040/2017 e determina prazo para sua conclusão.**

**O SECRETÁRIO DE ESTADO DE CULTURA, ESPORTE E LAZER - SECEL**, no uso das atribuições que lhe conferem o art. 71 da Constituição Estadual e, tendo em vista o que dispõe o artigo 13 da Lei Complementar n. 269/2007 e o Regimento Interno do Tribunal de Contas do Estado de Mato Grosso, aprovado pela Resolução n. 014/2007, bem como a Resolução Normativa nº. 24/2014, alterada pela Resolução Normativa nº 027/2017-TP, do referido órgão, **RESOLVE:**

**Art. 1º INSTAURAR** procedimento de Tomada de Contas Especial do **Termo de Concessão de Auxílio nº. 040/2017**, celebrado entre a extinta **SECRETARIA DE ESTADO DE CULTURA** e o Sr. **Pedro Cateano Soares Lamar - CPF: 037.613.611-14**, com a finalidade de apurar possíveis irregularidades na prestação de contas e elisão do dano ao erário.

**Art. 2º** A Comissão de Tomada de Contas Especial, instituída pela Portaria nº. 54/2020/SECEL, publicada no Diário Oficial do dia 07/07/2020, pág. 16, que nomeou os membros da Comissão de Tomada de Contas Especial para o exercício de 2020, composta pelos servidores: Palloma Emanuelli Torquato da Silva Quiarense Caetano, Enndi Uemura e Josué Natanael Silva Andrade, sob a presidência do primeiro.

**Art. 3º** Durante a condução dos trabalhos a Comissão deverá garantir a ampla defesa e o contraditório, bem como o atendimento à Resolução nº. 24/2014 do Egrégio Tribunal de Contas de Mato Grosso.

**Art. 4º** Fica determinado o prazo de 120 (cento e vinte) dias para a conclusão dos trabalhos. Caso necessário, a Comissão deverá solicitar prorrogação ao Secretário de Estado no prazo de 15 dias contados do termo final para a sua conclusão.

**Art. 5º** Esta portaria entra em vigor na data de sua publicação.

Cuiabá-MT, 06 de outubro de 2021.

**ALBERTO MACHADO**

Secretário de Estado de Cultura, Esporte e Lazer  
(original assinado)

**PORTARIA Nº. 181/2021/SECEL**

**Instaura processo de Tomada de Contas Especial do Termo de Concessão de Auxílio nº. 028/2017 e determina prazo para sua conclusão.**

**O SECRETÁRIO DE ESTADO DE CULTURA, ESPORTE E LAZER - SECEL**, no uso das atribuições que lhe conferem o art. 71 da Constituição Estadual e, tendo em vista o que dispõe o artigo 13 da Lei Complementar n. 269/2007 e o Regimento Interno do Tribunal de Contas do Estado de Mato Grosso, aprovado pela Resolução n. 014/2007, bem como a Resolução Normativa nº. 24/2014, alterada pela Resolução Normativa nº 027/2017-TP, do referido órgão, **RESOLVE:**

**Art. 1º INSTAURAR** procedimento de Tomada de Contas Especial do **Termo de Concessão de Auxílio nº. 028/2017**, celebrado entre a extinta **SECRETARIA DE ESTADO DE CULTURA** e o Sr. **Igor Jorge da Cunha Mariano - CPF: 898.942.001-68**, com a finalidade de apurar possíveis irregularidades na prestação de contas e elisão do dano ao erário.

**Art. 2º** A Comissão de Tomada de Contas Especial, instituída pela Portaria nº. 54/2020/SECEL, publicada no Diário Oficial do dia 07/07/2020, pág. 16, que nomeou os membros da Comissão de Tomada de Contas Especial para o exercício de 2020, composta pelos servidores: Palloma Emanuelli Torquato da Silva Quiarense Caetano, Enndi Uemura e Josué Natanael Silva Andrade, sob a presidência do primeiro.

**Art. 3º** Durante a condução dos trabalhos a Comissão deverá garantir a ampla defesa e o contraditório, bem como o atendimento à Resolução nº. 24/2014 do Egrégio Tribunal de Contas de Mato Grosso.

**Art. 4º** Fica determinado o prazo de 120 (cento e vinte) dias para a conclusão dos trabalhos. Caso necessário, a Comissão deverá solicitar prorrogação ao Secretário de Estado no prazo de 15 dias contados do termo final para a sua conclusão.

**Art. 5º** Esta portaria entra em vigor na data de sua publicação.

Cuiabá-MT, 06 de outubro de 2021.

**ALBERTO MACHADO**

Secretário de Estado de Cultura, Esporte e Lazer  
(original assinado)

## PORTARIA Nº. 182/2021/SECEL

**Instaura processo de Tomada de Contas Especial do Termo de Concessão de Auxílio nº. 034/2017 e determina prazo para sua conclusão.**

O SECRETÁRIO DE ESTADO DE CULTURA, ESPORTE E LAZER - SECEL, no uso das atribuições que lhe conferem o art. 71 da Constituição Estadual e, tendo em vista o que dispõe o artigo 13 da Lei Complementar n. 269/2007 e o Regimento Interno do Tribunal de Contas do Estado de Mato Grosso, aprovado pela Resolução n. 014/2007, bem como a Resolução Normativa nº. 24/2014, alterada pela Resolução Normativa nº 027/2017-TP, do referido órgão, **RESOLVE:**

**Art. 1º INSTAURAR** procedimento de Tomada de Contas Especial do **Termo de Concessão de Auxílio nº. 034/2017**, celebrado entre a extinta **SECRETARIA DE ESTADO DE CULTURA** e o Sr. **Fabrizio Alves Pimenta e Silva - CPF:906.803.751-04**, com a finalidade de apurar possíveis irregularidades na prestação de contas e elisão do dano ao erário.

**Art. 2º** A Comissão de Tomada de Contas Especial, instituída pela Portaria nº. 54/2020/SECEL, publicada no Diário Oficial do dia 07/07/2020, pág. 16, que nomeou os membros da Comissão de Tomada de Contas Especial para o exercício de 2020, composta pelos servidores: Palloma Emanuelli Torquato da Silva Quiarense Caetano, Enndi Uemura e Josué Natanael Silva Andrade, sob a presidência do primeiro.

**Art. 3º** Durante a condução dos trabalhos a Comissão deverá garantir a ampla defesa e o contraditório, bem como o atendimento à Resolução nº. 24/2014 do Egrégio Tribunal de Contas de Mato Grosso.

**Art. 4º** Fica determinado o prazo de 120 (cento e vinte) dias para a conclusão dos trabalhos. Caso necessário, a Comissão deverá solicitar prorrogação ao Secretário de Estado no prazo de 15 dias contados do termo final para a sua conclusão.

**Art. 5º** Esta portaria entra em vigor na data de sua publicação.

Cuiabá-MT, 06 de outubro de 2021.

**ALBERTO MACHADO**

Secretário de Estado de Cultura, Esporte e Lazer  
(original assinado)

## SES

## SECRETARIA DE ESTADO DE SAÚDE

## AUTORIZAÇÃO

A COORDENADORIA DE VIGILÂNCIA SANITÁRIA/SUPERINTENDÊNCIA DE VIGILÂNCIA EM SAÚDE - MT, de acordo com a Portaria nº 143/SES/GS/2002, D.O.E de 25/10/02, p. 30, **CONCEDE** Registro/Autorização ao (s) estabelecimento (s), que abaixo menciona, para as **atividades: Adquirir/Armazenar/Dispensar medicamentos à base de substâncias Retinóicas, de uso sistêmico.** Registrada. Publicada. Cumpra-se.  
Cuiabá-MT, 04 de outubro de 2021.

Marcos Roberto Arcanjo Dias

Coordenadora de Vigilância Sanitária e Saúde do Trabalhador  
(Original assinado)

**Protocolo nº 11107.147778.2021.32 - Autorização nº 13447.147778/2021/035FARM/DROG**, Razão Social: Mateus e Longoni Costa Estabelecimento: Farmácia Economize CNPJ: 03.029.142/0002-50 Endereço: Av. São Paulo, 1145 Bairro: Centro CEP: 78285-000 Município: São José dos Quatro Marcos - MT.

**Protocolo nº 11117.145593.2021.32 - Autorização nº 10043.145593/2021/036FARM/DROG**, Razão Social: Selma Rodrigues da Silva Estabelecimento: Farmácia e Drogaria Da Gosto CNPJ: 41.433.597/0001-45 Endereço: Rua Tatiane, 364 Bairro: Jardim Mayra CEP: 78445-000 Município: Nova Maringá - MT.

**AVISO DE SUSPENSÃO DE LICITAÇÃO  
PREGÃO ELETRÔNICO Nº 064/2021/SES/MT  
Processo n. 218268/2021**

A Secretaria de Estado de Saúde do Estado de Mato Grosso torna público que a licitação em epígrafe, cujo objeto é a **"Aquisição de 01 (uma) UNIDADE MÓVEL PARA IMPLANTAÇÃO DE OFICINA ORTOPÉDICA INTINERANTE - semirreboque, 01 (uma) UNIDADE MÓVEL PARA COLETA DE SANGUE DO DOADOR E CADASTRO DE DOADORES VOLUNTÁRIOS DE MEDULA ÓSSEA- semirreboque, 02 (dois) CAVALOS MECÂNICOS para semirreboque e 01 (uma) UNIDADE MÓVEL (CAMINHÃO) para coleta de sangue, conforme as especificações constantes no Termo de referência e edital"**, com data de abertura agendada para ocorrer no dia 08/10/2021 às 09h30min (horário de Brasília), será **SUSPENSA** para análise de impugnação ao edital e adequações, caso necessário. A nova data será agendada posteriormente, e estará disponível no Portal de Aquisições ([link:www.comprasgovernamentais.gov.br](http://www.comprasgovernamentais.gov.br)), e todas as operações relativas ao certame e no site da Secretaria de Estado de Saúde [Link: http://www.saude.mt.gov.br/licitacao-editais](http://www.saude.mt.gov.br/licitacao-editais). Contato: E-mail

[pregao02@ses.mt.gov.br](mailto:pregao02@ses.mt.gov.br) e (65) 3613-5410 ou 3613-5308 - Coordenadoria de Aquisições.

Cuiabá-MT, 06 de outubro de 2021.

**Ideuzete Maria da Silva**  
Pregoeira Oficial  
Original assinado nos autos

**AVISO DE LICITAÇÃO  
PREGÃO ELETRÔNICO Nº 065/2021/SES/MT  
Processo n. 195599/2021**

A Secretaria de Estado de Saúde do Estado de Mato Grosso torna público que realizará a licitação em epígrafe, conforme indicado abaixo.

**DATA DE CADASTRAMENTO DE PROPOSTAS:** a partir do dia 07/10/2021 até às 09h29min do dia 22/10/2021 (horário de Brasília).

**DATA DE ABERTURA DA SESSÃO E PROPOSTAS:** a partir das 09h30min do dia 22/10/2021 (horário de Brasília).

**OBJETO:** Fornecimento e Instalação de Estações de Trabalho (Workstations) de mesa com 02 (Dois) Monitores de Vídeos e 36 (trinta e seis) meses de Garantia para atender a Superintendência de Obras, Reformas e Manutenções desta Secretaria de Estado de Saúde de Mato Grosso.

O Edital está disponível no Portal de Aquisições ([link:www.comprasgovernamentais.gov.br](http://www.comprasgovernamentais.gov.br)) onde será realizada todas as operações relativas ao certame, bem como no site da Secretaria de Estado de Saúde [Link: http://www.saude.mt.gov.br/licitacao-editais](http://www.saude.mt.gov.br/licitacao-editais). Contato: E-mail [pregao02@ses.mt.gov.br](mailto:pregao02@ses.mt.gov.br) e (65) 3613-5410 ou 3613-5308 - Coordenadoria de Aquisições.

Cuiabá-MT, 06 de outubro de 2021.

**Ideuzete Maria da Silva**  
Pregoeira Oficial da SES/MT

**AVISO DE LICITAÇÃO  
PREGÃO ELETRÔNICO Nº 066/2021/SES/MT  
Processo n. 327275/2021**

A Secretaria de Estado de Saúde do Estado de Mato Grosso torna público que realizará a licitação em epígrafe, conforme indicado abaixo.

**DATA DE CADASTRAMENTO DE PROPOSTAS:** a partir do dia 07/10/2021 até às 09h29min do dia 26/10/2021 (horário de Brasília).

**DATA DE ABERTURA DA SESSÃO E PROPOSTAS:** a partir das 09h30min do dia 26/10/2021 (horário de Brasília).

**OBJETO:** "Futura e eventual aquisição de Equipamento Hospitalar, "Perfurador Ósseo Hospitalar", assistência técnica e garantia, para atender as necessidades das Unidades Hospitalares sob a gestão da Secretaria de Estado de Saúde de Mato Grosso."

O Edital está disponível no Portal de Aquisições ([link:www.comprasgovernamentais.gov.br](http://www.comprasgovernamentais.gov.br)) onde será realizada todas as operações relativas ao certame, bem como no site da Secretaria de Estado de Saúde [Link: http://www.saude.mt.gov.br/licitacao-editais](http://www.saude.mt.gov.br/licitacao-editais). Contato: E-mail [pregao02@ses.mt.gov.br](mailto:pregao02@ses.mt.gov.br) e (65) 3613-5410 ou 3613-5308 - Coordenadoria de Aquisições.

Cuiabá-MT, 06 de outubro de 2021.

**Ideuzete Maria da Silva**  
Pregoeira Oficial da SES/MT

## NOTIFICAÇÃO

O Coordenador da Unidade Setorial de Correição - UNISECOR/SES, da Secretaria de Estado de Saúde, no uso de suas atribuições e valendo-se do disposto nos artigos 7º e 8º do Decreto nº 8.420, de 18 de março de 2015, combinados com o artigo 256 do Código de Processo Civil, em se tratando de interessado com domicílio incerto ou desconhecido, **NOTIFICA** as pessoas jurídicas **MONZA LOCADORA DE VEÍCULOS LTDA** CNPJ 02.949.156/0001-49 e **SINAL VERDE SERVICE LTDA** CNPJ 03.375.020/0001-35, através de seus representantes legalmente constituídos, sobre a sua condição de acusada(s) no Processo Administrativo nº. 001/2015, sob protocolo nº 444762/2015, intimando-as a comparecerem, no prazo de 10 (dez) dias, ao local onde a comissão encontra-se instalada. (Rua Júlio Domingos de Campos, s/n Complexo Paiaaguás. Centro Político Administrativo. CEP 78.049-923. Cuiabá/MT. Prédio da Controladoria Geral do Estado. CGE/MT. +55 65 3613-4010. Endereço eletrônico: [unisecor@ses.mt.gov.br](mailto:unisecor@ses.mt.gov.br)), a fim de tomar ciência dos fatos apurados, bem ainda para efeito de vistas ao respectivo processo.

(original assinado)  
**MARCO CÉSAR NEVES**  
Coordenador - UNISECOR/SES/MT



## PORTARIA Nº 854/2021/GBSES

O **SECRETÁRIO DE ESTADO DE SAÚDE**, no uso de suas atribuições legais que lhe confere o artigo 71, da Constituição Estadual, e;

**CONSIDERANDO** a Lei Federal nº 13.979 de 6 de fevereiro de 2020, que dispõe sobre as medidas para enfrentamento da emergência de saúde pública de importância internacional decorrente do coronavírus responsável pelo surto de 2019, que em seu Art. 4º descreve que "é dispensável a licitação para aquisição de bens, serviços, inclusive de engenharia, e insumos destinados ao enfrentamento da emergência de saúde pública de importância internacional decorrente do coronavírus";

**CONSIDERANDO** a Portaria nº 356/GM/MS de 11 de março de 2020, que dispõe sobre a regulamentação e operacionalização do disposto na Lei nº 13.979, de 6 de fevereiro de 2020, que estabelece as medidas para enfrentamento da emergência de saúde pública de importância internacional decorrente do coronavírus (COVID-19);

**CONSIDERANDO** a Portaria nº 245/SAES/MS de 24 de março de 2020, que inclui leitos e procedimentos na Tabela de Procedimentos, Medicamentos, Órteses, Próteses e Materiais Especiais (OPM) do Sistema Único de Saúde (SUS), para atendimento exclusivo dos pacientes com diagnóstico clínico de COVID-19 e em seu Artigo 3º descreve o procedimento 03.003.01.022-3 (Tratamento de infecção pelo novo coronavírus - COVID-19) que compreende as ações necessárias para o tratamento clínico do paciente internado com diagnóstico de Covid-19, na modalidade hospitalar e de média complexidade;

**CONSIDERANDO** o Decreto Estadual nº 407 de 20 de março de 2020, que dispõe sobre as medidas para enfrentamento da emergência de saúde pública de importância internacional decorrente do coronavírus (2019-nCoV) a serem adotadas pelo Poder Executivo do Estado de Mato Grosso, e dá outras providências;

**CONSIDERANDO** o Decreto Estadual nº 851 de 10 de março de 2021 que cria o Programa Emergencial para abertura e autorização temporária de novos leitos clínicos para atendimentos exclusivos aos pacientes em Tratamento de Infecção causada pelo Coronavírus (COVID-19), no território do Estado de Mato Grosso;

**CONSIDERANDO** a Portaria nº 138/2021/GBSES de 12 de março de 2021, que define, em caráter excepcional, o cofinanciamento estadual ao custeio mensal de Novos Leitos de Suporte Ventilatório Pulmonar (Adulto), Leitos de Enfermaria Clínica Hospitalar (Adulto) e Leitos de Internação Clínica de Baixa Complexidade e Oxigenoterapia (Adulto), para atendimentos exclusivos aos pacientes em Tratamento de Infecção do Coronavírus (COVID-19), no território do Estado de Mato Grosso;

**RESOLVE:**

**Art. 1º** Ordenar o pagamento do cofinanciamento estadual para custeio mensal dos leitos clínicos, disponibilizados ao Sistema Único de Saúde (SUS) para atendimento exclusivo de pacientes acometidos pela COVID-19, referente à competência **AGOSTO/2021, para o município de Santa Rita do Trivelato** que apresentou documentação conforme solicitado pela Secretaria de Estado de Saúde, totalizando o valor de **R\$ 1.600,00** (um mil e seiscentos reais) e a aplicação dos valores ao fim que se destinam com o objetivo de melhorar o acesso para atendimento ao usuário do SUS no território do Estado de Mato Grosso, conforme Anexo Único.

**Art. 2º** As despesas decorrentes deste incentivo correrão por conta dos recursos financeiros e da dotação orçamentária a seguir especificada:

**Unidade Orçamentária: 21.601 - Fundo Estadual de Saúde**

**Programa: 526 - Mato Grosso Mais Saúde**

**Função: 10 - Saúde**

**Subfunção: 302 - Assistência Ambulatorial e Hospitalar**

**Fonte de Recursos: 134**

**Natureza de Despesas: 3.3.41.41.010.**

**Ação: 2451 - Atenção Ambulatorial e Hospitalar complementar do SUS**

**Subação: 2 - Cofinanciamento de Leitos Complementares e Serviços de Cardiologia do SUS em Mato Grosso**

**Art. 3º** Esta Portaria entra em vigor na data de sua publicação, revogando-se as disposições em contrário.

**Registrada, Publicada, CUMPRÁ-SE.**

Cuiabá-MT, 06 de outubro de 2021.

  
GILBERTO GOMES DE FIGUEIREDO  
Secretário de Estado de Saúde

## ANEXO ÚNICO

REGIÃO DE SAÚDE	MUNICÍPIO	UNIDADE/ESTABELECIMENTO				TOTAL
TELES PIRES	Santa Rita do Trivelato	Centro Municipal de Saúde				
Tipo de Leito	Período Apurado	Quantidade de Leitos	Dias Mês	Valor Unitário	Valor Total	Normativa
TIPO III	01 a 02/08/2021	02	02	R\$ 400,00	R\$ 1.600,00	Decreto Estadual nº 851/2021 Portaria nº 138/2021/GBSES
TOTAL A PAGAR					R\$ 1.600,00	

## PORTARIA Nº 855/2021/GBSES

O **SECRETÁRIO DE ESTADO DE SAÚDE**, no uso de suas atribuições legais que lhe confere o artigo 71, da Constituição Estadual, e;

**CONSIDERANDO** a Lei Federal nº 13.979 de 6 de fevereiro de 2020, que dispõe sobre as medidas para enfrentamento da emergência de saúde pública de importância internacional decorrente do coronavírus responsável pelo surto de 2019, que em seu Art. 4º descreve que "é dispensável a licitação para aquisição de bens, serviços, inclusive de engenharia, e insumos destinados ao enfrentamento da emergência de saúde pública de importância internacional decorrente do coronavírus";

**CONSIDERANDO** a Portaria nº 356/GM/MS de 11 de março de 2020, que dispõe sobre a regulamentação e operacionalização do disposto na Lei nº 13.979, de 6 de fevereiro de 2020, que estabelece as medidas para enfrentamento da emergência de saúde pública de importância internacional decorrente do coronavírus (COVID-19);

**CONSIDERANDO** a Portaria nº 245/SAES/MS de 24 de março de 2020, que inclui leitos e procedimentos na Tabela de Procedimentos, Medicamentos, Órteses, Próteses e Materiais Especiais (OPM) do Sistema Único de Saúde (SUS), para atendimento exclusivo dos pacientes com diagnóstico clínico de COVID-19 e em seu Artigo 3º descreve o procedimento 03.003.01.022-3 (Tratamento de infecção pelo novo coronavírus - COVID-19) que compreende as ações necessárias para o tratamento clínico do paciente internado com diagnóstico de Covid-19, na modalidade hospitalar e de média complexidade;

**CONSIDERANDO** o Decreto Estadual nº 407 de 20 de março de 2020, que dispõe sobre as medidas para enfrentamento da emergência de saúde pública de importância internacional decorrente do coronavírus (2019-nCoV) a serem adotadas pelo Poder Executivo do Estado de Mato Grosso, e dá outras providências;

**CONSIDERANDO** o Decreto Estadual nº 851 de 10 de março de 2021 que cria o Programa Emergencial para abertura e autorização temporária de novos leitos clínicos para atendimentos exclusivos aos pacientes em Tratamento de Infecção causada pelo Coronavírus (COVID-19), no território do Estado de Mato Grosso;

**CONSIDERANDO** a Portaria nº 138/2021/GBSES de 12 de março de 2021, que define, em caráter excepcional, o cofinanciamento estadual ao custeio mensal de Novos Leitos de Suporte Ventilatório Pulmonar (Adulto), Leitos de Enfermaria Clínica Hospitalar (Adulto) e Leitos de Internação Clínica de Baixa Complexidade e Oxigenoterapia (Adulto), para atendimentos exclusivos aos pacientes em Tratamento de Infecção do Coronavírus (COVID-19), no território do Estado de Mato Grosso;

**RESOLVE:**

**Art. 1º** Ordenar o pagamento do cofinanciamento estadual para custeio mensal dos leitos clínicos, disponibilizados ao Sistema Único de Saúde (SUS) para atendimento exclusivo de pacientes acometidos pela COVID-19, referente à competência **AGOSTO/2021, para o município de Nova Mutum** que apresentou documentação conforme solicitado pela Secretaria de Estado de Saúde, totalizando o valor de **R\$ 32.400,00** (trinta e dois mil e quatrocentos reais) e a aplicação dos valores ao fim que se destinam com o objetivo de melhorar o acesso para atendimento ao usuário do SUS no território do Estado de Mato Grosso, conforme Anexo Único.

**Art. 2º** As despesas decorrentes deste incentivo correrão por conta dos recursos financeiros e da dotação orçamentária a seguir especificada:

**Unidade Orçamentária: 21.601 - Fundo Estadual de Saúde**

**Programa: 526 - Mato Grosso Mais Saúde**

**Função: 10 - Saúde**

**Subfunção: 302 - Assistência Ambulatorial e Hospitalar**

**Fonte de Recursos: 134**

**Natureza de Despesas: 3.3.41.41.010.**

**Ação: 2451 - Atenção Ambulatorial e Hospitalar complementar do SUS**

**Subação: 2 - Cofinanciamento de Leitos Complementares e Serviços de Cardiologia do SUS em Mato Grosso**

**Art. 3º** Esta Portaria entra em vigor na data de sua publicação, revogando-se as disposições em contrário.

**Registrada, Publicada, CUMPRÁ-SE.**

Cuiabá-MT, 06 de outubro de 2021.

  
GILBERTO GOMES DE FIGUEIREDO  
Secretário de Estado de Saúde

## ANEXO ÚNICO

REGIÃO DE SAÚDE	MUNICÍPIO	UNIDADE/ESTABELECIMENTO				
TELES PIRES	Nova Mutum	Hospital Regional Hilda Strenger Ribeiro				
Tipo de Leito	Período Apurado	Quantidade de Leitos	Dias Mês	Valor Unitário	Valor Total	Normativa
TIPO II	01 a 03/08/2021	16	03	R\$ 300,00	R\$ 14.400,00	Decreto Estadual nº 851/2021 Portaria nº 138/2021/GBSES
TOTAL A PAGAR HOSPITAL REGIONAL HILDA STRENGER RIBEIRO					R\$ 14.400,00	

REGIÃO DE SAÚDE	MUNICÍPIO	UNIDADE/ESTABELECIMENTO				
TELES PIRES	Nova Mutum	Pronto Atendimento Municipal - PAM				
Tipo de Leito	Período Apurado	Quantidade de Leitos	Dias Mês	Valor Unitário	Valor Total	Normativa
TIPO III	01 a 03/08/2021	15	03	R\$ 400,00	R\$ 18.000,00	Decreto Estadual nº 851/2021 Portaria nº 138/2021/GBSES
TOTAL A PAGAR PRONTO ATENDIMENTO MUNICIPAL - PAM					R\$ 18.000,00	

TOTAL A PAGAR NOVA MUTUM					R\$ 32.400,00
--------------------------	--	--	--	--	---------------

## PORTARIA Nº 856/2021/GBSES

O **SECRETÁRIO DE ESTADO DE SAÚDE**, no uso de suas atribuições legais que lhe confere o artigo 71, da Constituição Estadual, e;

**CONSIDERANDO** a Lei Federal nº 13.979 de 6 de fevereiro de 2020, que dispõe sobre as medidas para enfrentamento da emergência de saúde pública de importância internacional decorrente do coronavírus responsável pelo surto de 2019, que em seu Art. 4º descreve que "é dispensável a licitação para aquisição de bens, serviços, inclusive de engenharia, e insumos destinados ao enfrentamento da emergência de saúde pública de importância internacional decorrente do coronavírus";

**CONSIDERANDO** a Portaria nº 356/GM/MS de 11 de março de 2020, que dispõe sobre a regulamentação e operacionalização do disposto na Lei nº 13.979, de 6 de fevereiro de 2020, que estabelece as medidas para enfrentamento da emergência de saúde pública de importância internacional decorrente do coronavírus (COVID-19);

**CONSIDERANDO** a Portaria nº 245/SAES/MS de 24 de março de 2020, que inclui leitos e procedimentos na Tabela de Procedimentos, Medicamentos, Órteses, Próteses e Materiais Especiais (OPM) do Sistema Único de Saúde (SUS), para atendimento exclusivo dos pacientes com diagnóstico clínico de COVID-19 e em seu Artigo 3º descreve o procedimento 03.003.01.022-3 (Tratamento de infecção pelo novo coronavírus - COVID-19) que compreende as ações necessárias para o tratamento clínico do paciente internado com diagnóstico de Covid-19, na modalidade hospitalar e de média complexidade;

**CONSIDERANDO** o Decreto Estadual nº 407 de 20 de março de 2020, que dispõe sobre as medidas para enfrentamento da emergência de saúde pública de importância internacional decorrente do coronavírus (2019-nCoV) a serem adotadas pelo Poder Executivo do Estado de Mato Grosso, e dá outras providências;

**CONSIDERANDO** o Decreto Estadual nº 851 de 10 de março de 2021 que cria o Programa Emergencial para abertura e autorização temporária de novos leitos clínicos para atendimentos exclusivos aos pacientes em Tratamento de Infecção causada pelo Coronavírus (COVID-19), no território do Estado de Mato Grosso;

**CONSIDERANDO** a Portaria nº 138/2021/GBSES de 12 de março de 2021, que define, em caráter excepcional, o cofinanciamento estadual ao custeio mensal de Novos Leitos de Suporte Ventilatório Pulmonar (Adulto), Leitos de Enfermaria Clínica Hospitalar (Adulto) e Leitos de Internação Clínica de Baixa Complexidade e Oxigenoterapia (Adulto), para atendimentos exclusivos aos pacientes em Tratamento de Infecção do Coronavírus (COVID-19), no território do Estado de Mato Grosso;

**RESOLVE:**

**Art. 1º** Ordenar o pagamento do cofinanciamento estadual para custeio mensal dos leitos clínicos, disponibilizados ao Sistema Único de Saúde (SUS) para atendimento exclusivo de pacientes acometidos pela COVID-19, referente à competência **JUIHO/2021, para o município de Nova Monte Verde** que apresentou documentação conforme solicitado pela Secretaria de Estado de Saúde, totalizando o valor de **R\$ 35.200,00** (trinta e cinco mil e duzentos reais) e a aplicação dos valores ao fim que se destinam com o objetivo de melhorar o acesso para atendimento ao usuário do SUS no território do Estado de Mato Grosso, conforme Anexo Único.

**Art. 2º** As despesas decorrentes deste incentivo correrão por conta dos recursos financeiros e da dotação orçamentária a seguir especificada:

**Unidade Orçamentária: 21.601 - Fundo Estadual de Saúde**

**Programa: 526 - Mato Grosso Mais Saúde**

**Função: 10 - Saúde**

**Subfunção: 302 - Assistência Ambulatorial e Hospitalar**

**Fonte de Recursos: 134**

**Natureza de Despesas: 3.3.41.41.010**

**Ação: 2451 - Atenção Ambulatorial e Hospitalar complementar do SUS**

**Subação: 2 - Cofinanciamento de Leitos Complementares e Serviços de Cardiologia do SUS em Mato Grosso**

**Art. 3º** Esta Portaria entra em vigor na data de sua publicação, revogando-se as disposições em contrário.

**Registrada, Publicada, CUMPRADA-SE.**

Cuiabá-MT, 05 de outubro de 2021.

  
**GILBERTO GOMES DE FIGUEIREDO**  
 Secretário de Estado de Saúde

## ANEXO ÚNICO

REGIÃO DE SAÚDE	MUNICÍPIO	UNIDADE/ESTABELECIMENTO					TOTAL
ALTO DOS TAPAJÓS	Nova Monte Verde	Centro de Atendimento COVID-19 de Nova Monte Verde					
Tipo de Leito	Período Apurado	Quantidade de Leitos	Dias Mês	Valor Unitário	Valor Total	Normativa	
TIPO III	01 a 11/07/2021	8	11	R\$ 400,00	R\$ 35.200,00	Decreto Estadual nº 851/2021 Portaria nº 138/2021/GBSES	
TOTAL A PAGAR					R\$ 35.200,00		

## PORTARIA Nº 857/2021/GBSES

O **SECRETÁRIO DE ESTADO DE SAÚDE**, no uso de suas atribuições legais que lhe confere o artigo 71, da Constituição Estadual, e;

**CONSIDERANDO** a Lei Federal nº 13.979 de 6 de fevereiro de 2020, que dispõe sobre as medidas para enfrentamento da emergência de saúde pública de importância internacional decorrente do coronavírus responsável pelo surto de 2019, que em seu Art. 4º descreve que "é dispensável a licitação para aquisição de bens, serviços, inclusive de engenharia, e insumos destinados ao enfrentamento da emergência de saúde pública de importância internacional decorrente do coronavírus";

**CONSIDERANDO** a Portaria nº 356/GM/MS de 11 de março de 2020, que dispõe sobre a regulamentação e operacionalização do disposto na Lei nº 13.979, de 6 de fevereiro de 2020, que estabelece as medidas para enfrentamento da emergência de saúde pública de importância internacional decorrente do coronavírus (COVID-19);

**CONSIDERANDO** a Portaria nº 245/SAES/MS de 24 de março de 2020, que inclui leitos e procedimentos na Tabela de Procedimentos, Medicamentos, Órteses, Próteses e Materiais Especiais (OPM) do Sistema Único de Saúde (SUS), para atendimento exclusivo dos pacientes com diagnóstico clínico de COVID-19 e em seu Artigo 3º descreve o procedimento 03.003.01.022-3 (Tratamento de infecção pelo novo coronavírus - COVID-19) que compreende as ações necessárias para o tratamento clínico do paciente internado com diagnóstico de Covid-19, na modalidade hospitalar e de média complexidade;

**CONSIDERANDO** o Decreto Estadual nº 407 de 20 de março de 2020, que dispõe sobre as medidas para enfrentamento da emergência de saúde pública de importância internacional decorrente do coronavírus (2019-nCoV) a serem adotadas pelo Poder Executivo do Estado de Mato Grosso, e dá outras providências;

**CONSIDERANDO** o Decreto Estadual nº 851 de 10 de março de 2021 que cria o Programa Emergencial para abertura e autorização temporária de novos leitos clínicos para atendimentos exclusivos aos pacientes em Tratamento de Infecção causada pelo Coronavírus (COVID-19), no território do Estado de Mato Grosso;

**CONSIDERANDO** a Portaria nº 138/2021/GBSES de 12 de março de 2021, que define, em caráter excepcional, o cofinanciamento estadual ao custeio mensal de Novos Leitos de Suporte Ventilatório Pulmonar (Adulto), Leitos de Enfermaria Clínica Hospitalar (Adulto) e Leitos de Internação Clínica de Baixa Complexidade e Oxigenoterapia (Adulto), para atendimentos exclusivos aos pacientes em Tratamento de Infecção do Coronavírus (COVID-19), no território do Estado de Mato Grosso;

**RESOLVE:**

**Art. 1º** Ordenar o pagamento do cofinanciamento estadual para custeio mensal dos leitos clínicos, disponibilizados ao Sistema Único de Saúde (SUS) para atendimento exclusivo de pacientes acometidos pela COVID-19, referente à competência **JUNHO/2021, para o município de Apiacás** que apresentou documentação conforme solicitado pela Secretaria de Estado de Saúde, totalizando o valor de **R\$ 57.600,00** (cinquenta e sete mil e seiscentos reais) e a aplicação dos valores ao fim que se destinam com o objetivo de melhorar o acesso para atendimento ao usuário do SUS no território do Estado de Mato Grosso, conforme Anexo Único.

**Art. 2º** As despesas decorrentes deste incentivo correrão por conta dos recursos financeiros e da dotação orçamentária a seguir especificada:

**Unidade Orçamentária: 21.601 - Fundo Estadual de Saúde**

**Programa: 526 - Mato Grosso Mais Saúde**

**Função: 10 - Saúde**

**Subfunção: 302 - Assistência Ambulatorial e Hospitalar**

**Fonte de Recursos: 134**

**Natureza de Despesas: 3.3.41.41.010.**

**Ação: 2451 - Atenção Ambulatorial e Hospitalar complementar do SUS**

**Subação: 2 - Cofinanciamento de Leitos Complementares e Serviços de Cardiologia do SUS em Mato Grosso**

**Art. 3º** Esta Portaria entra em vigor na data de sua publicação, revogando-se as disposições em contrário.

**Registrada, Publicada, CUMPRADA-SE.**

Cuiabá-MT, 06 de outubro de 2021.

  
GILBERTO GOMES DE FIGUEIREDO  
Secretário de Estado de Saúde

**ANEXO ÚNICO**

REGIÃO DE SAÚDE	MUNICÍPIO	UNIDADE/ESTABELECIMENTO				TOTAL
ALTO TAPAJÓS	Apiacás	Centro de Atendimento para Enfrentamento a COVID-19				
Tipo de Leito	Período Apurado	Quantidade de Leitos	Dias Mês	Valor Unitário	Valor Total	Normativa
TIPO III	01 a 18/07/2021	08	18	R\$ 400,00	R\$ 57.600,00	Decreto Estadual nº 851/2021 Portaria nº 138/2021/GBSES
TOTAL A PAGAR					R\$ 57.600,00	

**PORTARIA Nº 858/2021/GBSES**

O **SECRETÁRIO DE ESTADO DE SAÚDE**, no uso de suas atribuições legais que lhe confere o artigo 71, da Constituição Estadual;

**RESOLVE:**

**Art. 1º** Retificar em partes a Portaria nº 830/2021/GBSES, publicada no Diário Oficial do Estado (DOE) sob a edição nº : **28.097, fls. 23/24, por equívoco quando da citação do valor unitário do tipo de leito "II" no anexo único, aplicando-lhe portanto a seguinte redação:**

**ONDE SE LÊ:****ANEXO ÚNICO**

REGIÃO DE SAÚDE	MUNICÍPIO	UNIDADE/ESTABELECIMENTO				TOTAL
SUL MATOGROSSENSE	Alto Taquari	Fundação Municipal de Saúde de Alto Taquari - FUNSAT				
Tipo de Leito	Período Apurado	Quantidade de Leitos	Dias Mês	Valor Unitário	Valor Total	Normativa
TIPO I	18 a 30/06/2021	02	13	R\$ 478,72	R\$ 12.446,72	Decreto Estadual nº 851/2021
TIPO II	18 a 30/06/2021	06	13	R\$ 400,00	R\$ 23.400,00	Portaria nº 138/2021/GBSES
TOTAL A PAGAR					R\$ 35.846,72	

LEIA SE:

## ANEXO ÚNICO

REGIÃO DE SAÚDE	MUNICÍPIO	UNIDADE/ESTABELECIMENTO				TOTAL
SUL MATOGROSSENSE	Alto Taquari	Fundação Municipal de Saúde de Alto Taquari - FUNSAT				
TIPO DE LEITO	Período Apurado	Quantidade de Leitos	Dias Mês	Valor Unitário	Valor Total	Normativa
TIPO I	18 a 30/06/2021	02	13	R\$ 478,72	R\$ 12.446,72	Decreto Estadual nº 851/2021
TIPO II	18 a 30/06/2021	06	13	R\$ 300,00	R\$ 23.400,00	Portaria nº 138/2021/GBSES
TOTAL A PAGAR					R\$ 35.846,72	

Art. 2º Os demais artigos permanecem inalterados.

**REGISTRADA,  
PUBLICADA,  
CUMPRADA-SE.**

Cuiabá-MT, 06 de outubro de 2021.

  
GILBERTO GOMES DE FIGUEIREDO  
Secretário de Estado de Saúde

**RESOLUÇÃO CIB/MT AD REFERENDUM Nº 118, DE 06 DE OUTUBRO DE 2021.**

**Dispõe sobre a operacionalização, distribuição, armazenamento e aplicação da vacina AstraZeneca e Pfizer/Comirnaty contra a Covid-19, no âmbito do Estado de Mato Grosso, provenientes da 56ª remessa (56ª Pauta) advinda do Programa Nacional de Imunizações - PNI do Ministério da Saúde.**

**A COMISSÃO INTERGESTORES BIPARTITE DO ESTADO DE MATO GROSSO - CIB/MT**, no uso de suas atribuições legais e considerando:

**I - A Lei n.º 13.979, de 6 de fevereiro de 2020**, que dispõe sobre as medidas para enfrentamento da emergência de saúde pública de importância internacional decorrente do Coronavírus responsável pelo surto de 2019;

**II - A Portaria GM/MS n.º 69, de 14 de janeiro de 2021**, que institui a obrigatoriedade de registro de aplicação de vacinas contra a Covid-19 nos sistemas de informação do Ministério da Saúde;

**III - O Plano Nacional de Operacionalização da vacinação contra a Covid-19 (10ª edição, 14/08/2021)** e o Plano Estadual de Operacionalização da vacinação contra a Covid-19 (1ª edição, janeiro/2021);

**IV - O Quinquagésimo quarto Informe Técnico - 56ª Pauta de Distribuição do Plano Nacional de Operacionalização da Vacinação contra a Covid-19** que dispõe sobre as orientações técnicas relativas à continuidade da Campanha Nacional de Vacinação contra a Covid-19, de 01 de outubro de 2021, do Ministério da Saúde;

**V - O recebimento do Ministério da Saúde para o Estado de Mato Grosso, no dia 05 de outubro de 2021** da vacina Pfizer/Comirnaty no total de 54.990 (cinquenta e quatro mil novecentos e noventa) doses e da vacina AstraZeneca no total 62.250 (sessenta e duas mil e duzentas e cinquenta) doses.

**VI - A orientação da Coordenação Geral do Programa Nacional de Imunizações** para contemplar 2ª dose e reforço com estes quantitativos.

**R E S O L V E:**

**Art. 1º** Aprovar a operacionalização, distribuição, armazenamento e aplicação da vacina AstraZeneca e Pfizer/Comirnaty contra a Covid-19, no âmbito do Estado de Mato Grosso, provenientes da 56ª remessa (56ª Pauta) advinda do Programa Nacional de Imunizações - PNI do Ministério da Saúde.

**Art. 2º** O critério de distribuição das vacinas contra a Covid-19 aos municípios do Estado de Mato Grosso seguirá a prioridade da imunização complementar conforme segue:

**I - Pessoas de 50 a 54 anos (sem os municípios de região de fronteira)** - (ordem decrescente ano a ano) com a 2ª dose (Ref. 31ª Pauta - 34ª remessa - Resolução CIB/MT Ad. Referendum Nº 75, de 23/07/2021 homologada pela Resolução CIB/MT nº 130 de 06/08/2021) da vacina AstraZeneca.

**II - Pessoas de 40 a 44 anos (sem os municípios de região de fronteira)** - (ordem decrescente ano a ano) com a 2ª dose (Ref. 35ª Pauta - 38ª remessa - Resolução CIB/MT Ad. Referendum Nº 79 de 09/08/2021, homologada pela Resolução CIB/MT Nº 146 de 03/09/2021.) da vacina AstraZeneca.

**III - População vacinável com a 2ª dose (Ref. 36ª Pauta - 39ª Remessa - Resolução CIB/MT Ad. Referendum Nº 81, de 10/08/2021, homologada pela Resolução CIB/MT Nº 148 de 03/09/2021.)** da vacina Pfizer/Comirnaty.

**IV - Trabalhadores de saúde vacinados com a segunda dose ou dose única (6 meses da data da última dose do esquema vacinal)** com a Dose Reforço (56ª Pauta) da vacina Pfizer/Comirnaty.

**Parágrafo Único** - Os municípios que já tiverem alcançado a completa vacinação do público alvo estabelecido/pactuado com a 1ª dose, dose única ou 2ª dose e ainda tiverem doses excedentes e aptas a serem utilizadas e compatíveis para a utilização nos públicos em aberto poderão promover a continuidade da imunização dos demais públicos já pactuados ou utilizá-las como dose de reforço.

**Art. 3º** É de responsabilidade do município comunicar imediatamente o Escritório Regional de Saúde correspondente quanto ao encerramento do recebimento de primeiras doses por já ter atendido 100% de sua população vacinável com a 1ª dose ou dose única e/ou devolução de doses excedentes recebidas, possibilitando a redistribuição das doses em tempo oportuno e antes de comprometer a sua qualidade e o seu uso pelos demais municípios, devido ao tempo de acondicionamento em temperatura específica ter ultrapassado o preconizado ou perda da validade da vacina.

**Art. 4º** O critério de distribuição das vacinas seguirá a prioridade da imunização dos públicos alvo, conforme o disposto no PNI.

**Art. 5º** A distribuição aos 141 (cento e quarenta e um) municípios do Estado de Mato Grosso, da vacina AstraZeneca ocorrerá conforme estabelecido no Anexo I desta Resolução, da vacina Pfizer/Comirnaty ocorrerá conforme estabelecido nos Anexos II e III desta Resolução.

§1º O Anexo I representa a distribuição da vacina AstraZeneca enviada pelo Ministério da Saúde, sendo que cada frasco da vacina contém 05 ou 10 doses e a aplicação da 2ª dose deverá ter um intervalo da 1ª dose de aproximadamente 12 (doze) semanas ou conforme orientação do Ministério da Saúde.

§2º Os Anexos II e III representam a distribuição da vacina Pfizer/Comirnaty enviada pelo Ministério da Saúde, sendo que cada frasco da vacina contém 06 doses e a aplicação da 2ª dose deverá ter um intervalo da 1ª dose de aproximadamente 8 (oito) semanas ou conforme orientação do Ministério da Saúde.

§3º O município deverá seguir a utilização das doses conforme a distribuição disposta nas Resoluções CIB/MT, bem como acompanhar os imunizados com a 1ª dose para que esses possam receber a 2ª dose das vacinas no período adequado, bem como a dose de reforço e adicionais, além de estar atento aos prazos de validade das mesmas, sendo de responsabilidade do município qualquer alteração ou ajuste realizado quanto ao uso das doses.

§4º No Anexo I consta a distribuição da vacina AstraZeneca recebida do Ministério da Saúde, ficando um remanescente de 6.405 (seis mil quatrocentas e cinco) doses armazenadas na Rede de Frio Central como Estoque Estratégico para reposição de eventuais perdas técnicas. Com impossibilidade de fracionamento das doses de vacina, a Gerência do Programa Estadual de Imunização do Estado realizou o arredondamento para maior no quantitativo total.

§5º No Anexo II consta a distribuição da vacina Pfizer/Comirnaty recebida do Ministério da Saúde, onde foram adicionadas um remanescente de 318

(trezentas e dezoito) doses que estavam armazenadas na Rede de Frio Central como Estoque Estratégico para reposição de eventuais perdas técnicas. Com impossibilidade de fracionamento das doses de vacina, a Gerência do Programa Estadual de Imunização do Estado realizou o arredondamento para maior no quantitativo total.

§6º No Anexo III consta a distribuição da vacina *Pfizer/Comirnaty* recebida do Ministério da Saúde, onde foram adicionadas um remanescente de 42 (quarenta e duas) doses que estavam armazenadas na Rede de Frio Central como Estoque Estratégico para reposição de eventuais perdas técnicas. Com impossibilidade de fracionamento das doses de vacina, a Gerência do Programa Estadual de Imunização do Estado realizou o arredondamento para maior no quantitativo total.

**Art. 6º** A guarda das vacinas deverá ser realizada pelos municípios respeitando as condições de armazenamento estabelecidas pela fabricante e Agência Nacional de Vigilância Sanitária e se possível com o apoio da segurança pública.

**Art. 7º** As aplicações das vacinas deverão ser obrigatoriamente registradas no Sistema do Programa Nacional de Imunização SI-PNI.

**Art. 8º** Esta Resolução entra em vigor após homologada pelo plenário da CIB/MT.

Cuiabá/MT, 06 de outubro de 2021.

(Original assinado)  
Gilberto Gomes de Figueiredo  
Presidente da CIB /MT

(Original assinado)  
Marco Antônio Norberto Felipe  
Presidente do COSEMS/MT

**ANEXO I DA RESOLUÇÃO CIB/MT AD REFERENDUM Nº 118, DE 06 DE OUTUBRO DE 2021.**

QUADRO DEMONSTRATIVO DISTRIBUIÇÃO VACINA	
AstraZeneca	
DESCRIÇÃO	QTDE
Doses distribuídas aos municípios D2 (devido arredondamento)	55.845
Doses remanescentes para eventuais perdas técnicas (Estoque estratégico)	6.405
<b>TOTAL</b>	<b>62.250</b>

REGIONAL/MUNICÍPIOS	Total de Pessoas de 40 a 44 anos (sem região de Fronteira) (Estimativa MS)	Total Pessoas de 50 a 54 anos (sem os Municípios Região de Fronteira) (Estimativa MS)	21,6% Pessoas de 40 a 44 anos (sem os municípios Região de Fronteira) (D2) Ref. 35ª Pauta - 38ª Remessa CIB Ad. Ref. 79	21,0% Pessoas de 50 a 54 anos sem os Municípios Região de Fronteira (D2) Ref. 31ª Pauta 34ª Remessa Res. CIB Ad. Ref. 75	Total de Doses	Total de doses a serem entregues com arredondamento 5 doses
MÉDIO ARAGUAIA (ÁGUA BOA)	4.964	3.585	1.072	753	1.825	1.845
Água Boa	1.355	985	293	207	500	500
Bom Jesus do Araguaia	350	268	76	56	132	135
Canarana	1.080	800	233	168	401	405
Cocalinho	325	244	70	51	121	125
Gaúcha do Norte	340	258	73	54	127	130
Nova Nazaré	155	94	33	20	53	55
Querência	860	546	186	115	301	305
Ribeirão Cascalheira	499	390	108	82	190	190
ALTO TAPAJÓS (ALTA FLORESTA)	5.631	5.380	1.216	1.129	2.345	2.360
Alta Floresta	2.426	2.282	524	479	1.003	1.005
Apiacás	366	404	79	85	164	165
Carlinda	486	503	105	105	210	210
Nova Bandeirantes	768	693	166	145	311	315
Nova Canaã do Norte*	605	550	131	115	246	250
Nova Monte Verde	450	374	97	79	176	180
Paranaíta	530	574	114	121	235	235
BAIXADA CUIABANA	50.074	36.962	10.816	7.757	18.573	18.590
Acorizal	260	219	56	46	102	105
Barão de Melgaço	0	0	0	0	0	0
Chapada dos Guimarães	973	845	210	177	387	390
Cuiabá	32.505	23.852	7.021	5.006	12.027	12.030
Jangada	419	348	91	73	164	165
Nossa Senhora do Livramento	0	0	0	0	0	0
Nova Brasilândia	194	159	42	33	75	75
Planalto da Serra	127	112	27	24	51	55
Poconé	0	0	0	0	0	0
Santo Antônio do Leverger	859	772	186	162	348	350
Várzea Grande	14.737	10.655	3.183	2.236	5.419	5.420
GARÇAS ARAGUAIA (BARRA DO GARÇAS)	6.028	5.140	1.302	1.078	2.380	2.395
Araguaiana	168	141	36	29	65	65
Barra do Garças	2.991	2.545	646	534	1.180	1.180
Campinápolis	560	385	121	81	202	205
General Carneiro	237	209	51	44	95	95
Nova Xavantina	1.071	949	231	199	430	430
Novo São Joaquim	271	229	59	48	107	110
Pontal do Araguaia	340	316	73	66	139	140

Ponte Branca	86	67	19	14	33	35
Ribeirãozinho	134	84	29	18	47	50
Torixoréu	170	215	37	45	82	85
OESTE MATOGROSSENSE (CÁCERES)	0	0	0	0	0	0
Araputanga	0	0	0	0	0	0
Cáceres	0	0	0	0	0	0
Curvelândia	0	0	0	0	0	0
Glória D'Oeste	0	0	0	0	0	0
Indiavaí	0	0	0	0	0	0
Lambari D'Oeste	0	0	0	0	0	0
Mirassol d'Oeste	0	0	0	0	0	0
Porto Esperidião	0	0	0	0	0	0
Reserva do Cabaçal	0	0	0	0	0	0
Rio Branco	0	0	0	0	0	0
Salto do Céu	0	0	0	0	0	0
São José dos Quatro Marcos	0	0	0	0	0	0
CENTRO NORTE MATOGROSSENSE (DIAMANTINO)	4.940	4.038	1.068	847	1.915	1.935
Alto Paraguai	588	464	127	97	224	225
Diamantino	991	868	214	182	396	400
Nobres	747	594	161	125	286	290
Nortelândia	262	264	57	55	112	115
Nova Maringá	453	299	98	63	161	165
Rosário Oeste	859	732	186	154	340	340
São José do Rio Claro	1.040	817	225	171	396	400
VALE DO ARINOS (JUARA)	2.559	2.251	552	473	1.025	1.035
Juara	1.655	1.398	357	294	651	655
Novo Horizonte do Norte	185	195	40	41	81	85
Porto dos Gaúchos	261	226	56	47	103	105
Tabaporã	458	432	99	91	190	190
NOROESTE MATOGROSSENSE (JUÍNA)	8.117	6.015	1.754	1.262	3.016	3.040
Aripuanã	1.075	746	232	157	389	390
Brasnorte	967	701	209	147	356	360
Castanheira	443	363	96	76	172	175
Colniza	1.994	1.216	431	255	686	690
Cotriguaçu	929	669	201	140	341	345
Juína	1.965	1.724	424	362	786	790
Juruena	744	596	161	125	286	290
VALE DO PEIXOTO (PEIXOTO DE AZEVEDO)	6.224	6.136	1.345	1.289	2.634	2.650
Colíder*	1.593	1.422	344	299	643	645
Guarantã do Norte	1.577	1.548	341	325	666	670
Matupá	727	670	157	141	298	300
Nova Guarita*	211	223	46	47	93	95
Novo Mundo	398	389	86	81	167	170
Peixoto de Azevedo	1.319	1.437	285	302	587	590
Terra Nova do Norte	399	447	86	94	180	180
SUDOESTE MATOGROSSENSE (PONTES E LACERDA)	160	133	35	28	63	65
Campos de Júlio	0	0	0	0	0	0
Comodoro	0	0	0	0	0	0
Conquista D'Oeste	0	0	0	0	0	0
Figueirópolis D'Oeste	0	0	0	0	0	0
Jauru	0	0	0	0	0	0
Nova Lacerda	0	0	0	0	0	0
Pontes e Lacerda	0	0	0	0	0	0
Rondolândia	160	133	35	28	63	65
Vale de São Domingos	0	0	0	0	0	0
Vila Bela da Santíssima Trindade	0	0	0	0	0	0
ARAGUAIA XINGU (PORTO ALEGRE DO NORTE)	4.432	3.106	957	653	1.610	1.625
Canabrava do Norte	229	195	49	41	90	90
Confresa	1.591	1.073	344	225	569	570
Porto Alegre do Norte	608	412	131	87	218	220
Santa Cruz do Xingu	106	85	23	18	41	45
Santa Terezinha	383	308	83	65	148	150
São José do Xingu	270	159	58	33	91	95
Vila Rica	1.245	874	269	184	453	455
SUL MATOGROSSENSE (RONDONÓPOLIS)	27.134	21.238	5.863	4.459	10.322	10.365
Alto Araguaia	997	718	215	151	366	370
Alto Garças	634	480	137	101	238	240
Alto Taquari	568	342	123	72	195	195

Araguainha	49	51	11	10	21	25
Campo Verde	2.257	1.647	488	346	834	835
Dom Aquino	388	356	84	75	159	160
Guiratinga	765	695	165	146	311	315
Itiquira	707	585	153	123	276	280
Jaciara	1.350	1.140	292	239	531	535
Juscimeira	568	508	123	107	230	230
Paranatinga	1.077	874	233	184	417	420
Pedra Preta	923	798	199	168	367	370
Poxoréo	685	731	148	153	301	305
Primavera do Leste	3.152	2.395	681	503	1.184	1.185
Rondonópolis	12.144	9.158	2.623	1.922	4.545	4.545
Santo Antônio do Leste	265	174	57	37	94	95
São José do Povo	198	196	43	41	84	85
São Pedro da Cipa	248	201	54	42	96	100
Tesouro	159	189	34	39	73	75
NORTE ARAGUAIA KARAJÁ (SÃO FELIX DO ARAGUAIA)	1.285	931	278	195	473	480
Alto Boa Vista	309	189	67	39	106	110
Luciara	88	75	19	16	35	35
Novo Santo Antônio	163	96	35	20	55	55
São Félix do Araguaia	637	499	138	105	243	245
Serra Nova Dourada	88	72	19	15	34	35
TELES PIRES (SINOP)	21.527	15.682	4.649	3.289	7.938	7.965
Cláudia	601	493	130	103	233	235
Feliz Natal	609	497	132	104	236	240
Ipiranga do Norte	358	203	77	42	119	120
Itanhangá	318	263	69	55	124	125
Itaúba*	185	159	40	33	73	75
Lucas do Rio Verde	3.164	1.772	683	372	1.055	1.055
Marcelândia*	454	460	98	97	195	195
Nova Mutum	2.028	1.209	438	254	692	695
Nova Santa Helena*	163	180	35	38	73	75
Nova Ubiratã	588	480	127	101	228	230
Santa Carmem	215	166	46	35	81	85
Santa Rita do Trivelato	162	114	35	24	59	60
Sinop	7.147	5.461	1.544	1.146	2.690	2.690
Sorriso	4.219	3.184	911	668	1.579	1.580
Tapurah	644	425	139	89	228	230
União do Sul	153	151	33	31	64	65
Vera	519	465	112	97	209	210
MÉDIO NORTE MATOGROSSENSE (TANGARA DA SERRA)		3.067		644	1.479	1.495
	3.863		835			
Arenópolis	478	397	103	83	186	190
Barra do Bugres	0	0	0	0	0	0
Campo Novo do Parecis	1.628	1.199	352	252	604	605
Denise	485	336	105	71	176	180
Nova Marilândia	156	120	34	25	59	60
Nova Olímpia	966	869	209	182	391	395
Porto Estrela	0	0	0	0	0	0
Santo Afonso	150	146	32	31	63	65
Sapezal	0	0	0	0	0	0
Tangará da Serra	0	0	0	0	0	0
Total Geral	146.938	113.664	31.742	23.856	55.598	55.845

\*Os municípios pertencentes à Região Norte Matogrossense (Colíder) estão contemplados nas demais regiões por não possuir uma Rede de Frio.

**ANEXO II DA RESOLUÇÃO CIB/MT AD REFERENDUM Nº 118, DE  
05 DE OUTUBRO DE 2021.**

QUADRO DEMONSTRATIVO DISTRIBUIÇÃO VACINA  
Pfizer/Cominarty

DESCRIÇÃO	QTDE
Doses distribuídas aos municípios Dose de Reforço (devido arredondamento)	7.020
Doses remanescentes do estoque estratégico armazenadas na Rede de Frio Central - 52ª remessa	318
<b>TOTAL</b>	<b>7.338</b>

REGIONAL/MUNICÍPIOS	Trabalhadores de Saúde (Estimativa MS)	7,6% Trabalhadores de Saúde (Doses de Reforço)	Total de Doses	Total de doses a serem entregues arredondamento 6 doses
<b>MÉDIO ARAGUAIA (ÁGUA BOA)</b>	2.096	161	161	174
Água Boa	612	47	47	48
Bom Jesus do Araguaia	88	7	7	12
Canarana	396	30	30	30
Cocalinho	125	10	10	12
Gáucha do Norte	230	17	17	18
Nova Nazaré	74	6	6	6
Querência	378	29	29	30
Ribeirão Cascalheira	193	15	15	18
<b>ALTO TAPAJÓS (ALTA FLORESTA)</b>	2.768	212	212	228
Alta Floresta	1.682	128	128	132
Apiacás	153	12	12	12
Carlinda	179	14	14	18
Nova Bandeirantes	146	11	11	12
Nova Canaã do Norte*	181	14	14	18
Nova Monte Verde	205	16	16	18
Paranaíta	222	17	17	18
<b>BAIXADA CUIABANA</b>	34.532	2.624	2.624	2.646
Acorizal	104	8	8	12
Barão de Melgaço	141	11	11	12
Chapada dos Guimarães	469	36	36	36
Cuiabá	26.053	1.980	1.980	1.980
Jangada	135	10	10	12
Nossa Senhora do Livramento	149	11	11	12
Nova Brasilândia	124	9	9	12
Planalto da Serra	67	5	5	6
Poconé	674	51	51	54
Santo Antônio do Leverger	330	25	25	30
Várzea Grande	6.286	478	478	480
<b>GARÇAS ARAGUAIA (BARRA DO GARÇAS)</b>	3.341	253	253	288
Araguaiana	109	8	8	12
Barra do Garças	2.032	154	154	156
Campinápolis	261	20	20	24
General Carneiro	114	9	9	12
Nova Xavantina	340	26	26	30
Novo São Joaquim	124	9	9	12
Pontal do Araguaia	109	8	8	12
Ponte Branca	69	5	5	6
Ribeirãozinho	91	7	7	12
Torixoréu	92	7	7	12
<b>OESTE MATOGROSSENSE (CÁCERES)</b>	4.993	381	381	402
Araputanga	395	30	30	30
Cáceres	2.609	198	198	198
Curvelândia	76	6	6	6
Glória D'Oeste	112	9	9	12
Indiavaí	64	5	5	6



REGIONAL/MUNICÍPIOS	Trabalhadores de Saúde (Estimativa MS)	7,6% Trabalhadores de Saúde (Doses de Reforço)	Total de Doses	Total de doses a serem entregues arredondamento 6 doses
Lambari D'Oeste	99	8	8	12
Mirassol d'Oeste	699	53	53	54
Porto Esperidião	276	21	21	24
Reserva do Cabaçal	62	5	5	6
Rio Branco	108	8	8	12
Salto do Céu	100	8	8	12
São José dos Quatro Marcos	393	30	30	30
<b>CENTRO NORTE MATOGROSSENSE (DIAMANTINO)</b>	<b>1.978</b>	<b>149</b>	<b>149</b>	<b>174</b>
Alto Paraguai	110	8	8	12
Diamantino	593	45	45	48
Nobres	331	25	25	30
Nortelândia	123	9	9	12
Nova Maringá	117	9	9	12
Rosário Oeste	281	21	21	24
São José do Rio Claro	423	32	32	36
<b>VALE DO ARINOS (JUARA)</b>	<b>1.138</b>	<b>86</b>	<b>86</b>	<b>96</b>
Juara	720	55	55	60
Novo Horizonte do Norte	85	6	6	6
Porto dos Gaúchos	150	11	11	12
Tabaporã	183	14	14	18
<b>NOROESTE MATOGROSSENSE (JUÍNA)</b>	<b>2.624</b>	<b>199</b>	<b>199</b>	<b>222</b>
Aripuanã	352	27	27	30
Brasnorte	278	21	21	24
Castanheira	119	9	9	12
Colniza	413	31	31	36
Cotriguaçu	171	13	13	18
Juína	1.098	83	83	84
Juruena	193	15	15	18
<b>VALE DO PEIXOTO (PEIXOTO DE AZEVEDO)</b>	<b>3.706</b>	<b>282</b>	<b>282</b>	<b>294</b>
Colíder*	1.175	89	89	90
Guarantã do Norte	708	54	54	54
Matupá	337	26	26	30
Nova Guarita*	146	11	11	12
Novo Mundo	231	18	18	18
Peixoto de Azevedo	858	65	65	66
Terra Nova do Norte	251	19	19	24
<b>SUDOESTE MATOGROSSENSE (PONTES E LACERDA)</b>	<b>2.437</b>	<b>186</b>	<b>186</b>	<b>204</b>
Campos de Júlio	156	12	12	12
Comodoro	610	46	46	48
Conquista D'Oeste	91	7	7	12
Figueirópolis D'Oeste	79	6	6	6
Jauru	192	15	15	18
Nova Lacerda	105	8	8	12
Pontes e Lacerda	838	64	64	66
Rondolândia	77	6	6	6
Vale de São Domingos	80	6	6	6

REGIONAL/MUNICÍPIOS	Trabalhadores de Saúde (Estimativa MS)	7,6% Trabalhadores de Saúde (Doses de Reforço)	Total de Doses	Total de doses a serem entregues arredondamento 6 doses
Vila Bela da Santíssima Trindade	209	16	16	18
ARAGUAIA XINGU (PORTO ALEGRE DO NORTE)	1.293	98	98	114
Canabrava do Norte	81	6	6	6
Confresa	470	36	36	36
Porto Alegre do Norte	180	14	14	18
Santa Cruz do Xingu	70	5	5	6
Santa Terezinha	118	9	9	12
São José do Xingu	120	9	9	12
Vila Rica	254	19	19	24
SUL MATOGROSSENSE (RONDONÓPOLIS)	14.163	1.078	1.078	1.128
Alto Araguaia	433	33	33	36
Alto Garças	281	21	21	24
Alto Taquari	204	16	16	18
Araguainha	57	4	4	6
Campo Verde	927	70	70	72
Dom Aquino	184	14	14	18
Guiratinga	287	22	22	24
Itiquira	260	20	20	24
Jaciara	643	49	49	54
Juscimeira	204	16	16	18
Paranatinga	482	37	37	42
Pedra Preta	315	24	24	24
Poxoréo	347	26	26	30
Primavera do Leste	1.945	148	148	150
Rondonópolis	7.227	549	549	552
Santo Antônio do Leste	90	7	7	12
São José do Povo	64	5	5	6
São Pedro da Cipa	74	6	6	6
Tesouro	139	11	11	12
NORTE ARAGUAIA KARAJÁ (SÃO FELIX DO ARAGUAIA)	685	51	51	60
Alto Boa Vista	123	9	9	12
Luciara	66	5	5	6
Novo Santo Antônio	57	4	4	6
São Félix do Araguaia	373	28	28	30
Serra Nova Dourada	66	5	5	6
TELES PIRES (SINOP)	11.510	877	877	918
Cláudia	187	14	14	18
Feliz Natal	165	13	13	18
Ipiranga do Norte	137	10	10	12
Itanhangá	89	7	7	12
Itaúba*	130	10	10	12
Lucas do Rio Verde	1.412	107	107	108
Marcelândia*	283	22	22	24
Nova Mutum	1.035	79	79	84
Nova Santa Helena*	61	5	5	6
Nova Ubiratã	183	14	14	18

REGIONAL/MUNICÍPIOS	Trabalhadores de Saúde (Estimativa MS)	7,6% Trabalhadores de Saúde (Doses de Reforço)	Total de Doses	Total de doses a serem entregues arredondamento 6 doses
Santa Carmem	99	8	8	12
Santa Rita do Trivelato	77	6	6	6
Sinop	5.131	390	390	390
Sorriso	2.020	154	154	156
Tapurah	202	15	15	18
União do Sul	81	6	6	6
Vera	218	17	17	18
MÉDIO NORTE MATOGROSSENSE (TANGARA DA SERRA)	4.802	366	366	390
Arenápolis	192	15	15	18
Barra do Bugres	515	39	39	42
Campo Novo do Parecis	653	50	50	54
Denise	83	6	6	6
Nova Marilândia	79	6	6	6
Nova Olímpia	312	24	24	24
Porto Estrela	90	7	7	12
Santo Afonso	64	5	5	6
Sapezal	419	32	32	36
Tangará da Serra	2.395	182	182	186
Total Geral	92.066	7.003	7.003	7.338

\*Os municípios pertencentes à Região Norte Matogrossense (Colíder) estão contemplados nas demais regiões por não possuir uma Rede de Frio.

**ANEXO III DA RESOLUÇÃO CIB/MT AD REFERENDUM Nº 118, DE  
06 DE OUTUBRO DE 2021.**

QUADRO DEMONSTRATIVO DISTRIBUIÇÃO VACINA Pfizer/Cominarty	
DESCRIÇÃO	QTDE
Doses distribuídas aos municípios D2 (devido arredondamento)	47.970
Doses remanescentes do estoque estratégico armazenadas na Rede de Frio Central - 52ª remessa	42
<b>TOTAL</b>	<b>48.012</b>

MUNICÍPIOS/REGIONAL	Total População vacinável estimada	6,3% População vacinável (D2) Ref. 36ª Pauta - 39ª Remessa CIB Ad. Ref. 81	Total de doses	Total de doses a serem entregues Arredondamento 6 doses
MÉDIO ARAGUAIA (ÁGUA BOA)	40.114	2.219	2.219	2.226
Água Boa	19.455	532	532	534
Bom Jesus do Araguaia	4.089	317	317	318
Gaúcha do Norte	4.764	446	446	450
Querência	11.806	924	924	924
ALTO TAPAJÓS (ALTA FLORESTA)	22.895	1.617	1.617	1.626
Apiacás	6.808	376	376	378
Nova Bandeirantes	9.653	909	909	912
Nova Monte Verde	6.434	332	332	336
BAIXADA CUIABANA	209.881	4.977	4.977	4.980
Várzea Grande	209.881	4.977	4.977	4.980
GARÇAS ARAGUAIA (BARRA DO GARÇAS)	4.674	118	118	120
Pontal do Araguaia	4.674	118	118	120

MUNICÍPIOS/REGIONAL	Total População vacinável estimada	6,3% População vacinável (D2) Ref. 36ª Pauta - 39ª Remessa CIB Ad. Ref. 81	Total de doses	Total de doses a serem entregues Arredondamento 6 doses
CENTRO NORTE MATOGROSSENSE (DIAMANTINO)	29.444	953	953	954
Alto Paraguai	7.434	198	198	198
Diamantino	17.075	174	174	174
Nova Maringá	4.935	581	581	582
VALE DO ARINOS (JUARA)	33.915	33	33	36
Juara	26.977	21	21	24
Tabaporã	6.938	12	12	12
NOROESTE MATOGROSSENSE (JUÍNA)	72.227	7.227	7.227	7.236
Aripuanã	14.635	1.152	1.152	1.152
Brasnorte	13.601	765	765	768
Colniza	22.688	2.812	2.812	2.814
Cotriguaçu	10.852	1.636	1.636	1.638
Juruena	10.451	862	862	864
VALE DO PEIXOTO (PEIXOTO DE AZEVEDO)	57.943	1.674	1.674	1.686
Colíder*	25.930	97	97	102
Guarantã do Norte	25.805	1.095	1.095	1.098
Novo Mundo	6.208	482	482	486
SUDOESTE MATOGROSSENSE (PONTES E LACERDA)	2.529	167	167	168
Rondolândia	2.529	167	167	168
ARAGUAIA XINGU (PORTO ALEGRE DO NORTE)	58.230	4.407	4.407	4.428
Canabrava do Norte	3.064	91	91	96
Confresa	21.045	1.215	1.215	1.218
Porto Alegre do Norte	7.811	622	622	624
Santa Cruz do Xingu	1.824	21	21	24
Santa Terezinha	5.179	346	346	348
São José do Xingu	3.598	217	217	222
Vila Rica	15.709	1.895	1.895	1.896
SUL MATOGROSSENSE (RONDONÓPOLIS)	140.740	4.084	4.084	4.104
Alto Araguaia	14.420	175	175	180
Alto Garças	8.799	137	137	138
Alto Taquari	7.532	635	635	636
Campo Verde	33.351	865	865	870
Itiquira	9.277	295	295	300
Paranatinga	16.484	286	286	288
Primavera do Leste	47.418	1.367	1.367	1.368
Santo Antônio do Leste	3.459	324	324	324
NORTE ARAGUAIA KARAJÁ (SÃO FELIX DO ARAGUAIA)	7.859	253	253	258
Alto Boa Vista	4.643	227	227	228
Novo Santo Antônio	1.960	10	10	12
Serra Nova Dourada	1.256	16	16	18
TELES PIRES (SINOP)	313.164	17.712	17.712	17.736
Feliz Natal	8.922	516	516	516
Ipiranga do Norte	5.003	826	826	828
Itanhangá	4.724	134	134	138
Lucas do Rio Verde	51.253	4.092	4.092	4.092

MUNICÍPIOS/REGIONAL	Total População vacinável estimada	6,3% População vacinável (D2) Ref. 36ª Pauta - 39ª Remessa CIB Ad. Ref. 81	Total de doses	Total de doses a serem entregues Arredondamento 6 doses
Nova Mutum	32.017	3.957	3.957	3.960
Nova Ubiratã	7.588	591	591	594
Santa Carmem	3.323	47	47	48
Santa Rita do Trivelato	2.872	57	57	60
Sinop	113.963	1.701	1.701	1.704
Sorriso	66.311	3.935	3.935	3.936
Tapurah	9.055	1.673	1.673	1.674
Vera	8.133	183	183	186
MÉDIO NORTE MATOGROSSENSE (TANGARA DA SERRA)	45.731	2.441	2.441	2.454
Campo Novo do Parecis	23.786	2.155	2.155	2.160
Denise	6.731	254	254	258
Sapezal	15.214	32	32	36
TOTAL	1.039.346	47.882	47.882	48.012

\*Os municípios pertencentes à Região Norte Matogrossense (Colíder) estão contemplados nas demais regiões por não possuir uma Rede de Frio.

## ADMINISTRAÇÃO INDIRECTA

### AGER

## AGÊNCIA ESTADUAL DE REGULAÇÃO

### EDITAL DE INTIMAÇÃO/NOTIFICAÇÃO PRESIDÊNCIA REGULADORA DA AGÊNCIA ESTADUAL DE REGULAÇÃO DOS SERVIÇOS PÚBLICOS DELEGADOS - AGER PROCESSO ADMINISTRATIVO 438180/2020

A PRESIDÊNCIA REGULADORA DA AGÊNCIA ESTADUAL DE REGULAÇÃO DOS SERVIÇOS PÚBLICOS DELEGADOS - AGER, para fins previstos na Lei nº 149/2003, na Lei Complementar 432/2011 e considerando a autuada **SOARES E MIREK SOARES LTDA.**, encontra-se em lugar incerto e não sabido, é o presente para **NOTIFICÁ-LA** quanto a decisão da Diretoria Executiva na 509ª Reunião Deliberativa de Diretoria Executiva da AGER/MT realizada no dia 24 de agosto de 2021.

**Luis Alberto Nespolo**  
Presidente Regulador  
AGER/MT

### EXTRATO DO CONTRATO ADMINISTRATIVO Nº 013/2021/AGER/MT Processo nº. 421524/2021

**CONTRATANTE:** AGÊNCIA ESTADUAL DE REGULAÇÃO DOS SERVIÇOS PÚBLICOS DELEGADOS - AGER/MT  
CNPJ: 03.944.082/0001-10

**CONTRATADA:** TICKET SOLUÇÕES HDFGT S/A CNPJ: 03.506.307/0001-57

**DO OBJETO:** 3.1. Constitui objeto deste contrato o serviço de gerenciamento incluindo abastecimento e serviços de veículos e equipamentos, com a utilização de Cartão Magnético ou Eletrônico em rede de serviços especializada.

**DOS PREÇOS E DO REAJUSTAMENTO:** 5.1. O preço contratual global importa na quantia de R\$ 1.100.000,00 (Um Milhão e Cem Mil Reais).  
5.2. O preço é fixo e irredutível.

**DO PRAZO DE VIGÊNCIA:** 8.1. O prazo de vigência deste contrato é de 12 (doze) meses, contado a partir da sua assinatura na forma do parágrafo único, do art. 61, da Lei Federal nº 8.666/1993, podendo ser prorrogado nos termos do que dispõe o art. 57, inciso II, da Lei Federal nº 8.666/1993, por ser considerado pela CONTRATANTE, serviço de natureza contínua.

#### DA DOTAÇÃO ORÇAMENTÁRIA:

Dotação orçamentária	Elemento de despesa	Subelemento de despesa	Fonte de recurso
04301.0001.04.122.036.2007.9900.3.3.90.30	30 - Material de Consumo	004 - Combustíveis e lubrificantes automotivos	240/640

**DA FISCALIZAÇÃO E ACOMPANHAMENTO:** Fica designado (a), pela Contratante, o servidor **JOÃO FERREIRA PAES SOBRINHO**, para exercer a fiscalização titular do Contrato. Fica designado (a) o servidor (a), a exercer a função de fiscal suplente **DANILO ARRUDA DE FRANÇA**.

Data da assinatura: 01 de outubro de 2021.

**ASSINAM:** PELA CONTRATANTE, **LUIS ALBERTO NESPOLO e AROLD DE LUNA CAVALCANTI** PELA CONTRATADA, **LUCIANO RODRIGO WEIAND**.

#### Portaria nº 024/2021/AGER/MT

**Aprovar e Disponibilizar o Manual Técnico de Processos e Procedimentos em endereço eletrônico.**

**O PRESIDENTE REGULADOR DA AGER/MT**, no uso de suas atribuições legais que lhe são conferidas nos incisos I e II do artigo 71 da Constituição Estadual, e

**Considerando** os dispositivos da Lei Federal nº 12.527, de 18 de novembro de 2012, que dispõe sobre os procedimentos a serem observados pela União, Estados, Distrito Federal e Municípios, com o fim de garantir o acesso a informações.

**Considerando** o Decreto nº 1.375, de 07 de março de 2018, que institui os Manuais Técnicos de Processos e Procedimentos do Poder Executivo do Estado de Mato Grosso e dá outras providências.

**Considerando** que os Manuais Técnicos de Processos e Procedimentos deverão estar disponíveis no endereço eletrônico oficial dos órgãos e entidades e/ou no endereço eletrônico oficial do Estado.

#### RESOLVE:

“Art. 1º Fica aprovado o Manual Técnico de Processos e Procedimentos da AGER/MT - Agência Estadual de Regulação dos Serviços Públicos Delegados de Mato Grosso, e este está disponível no endereço eletrônico oficial cito <http://egprocessos.seplag.mt.gov.br/orgao/9> e/ou no endereço eletrônico oficial do Estado cito [http://egprocessos.seplag.mt.gov.br/escritorio/homepage/processos\\_do\\_estado](http://egprocessos.seplag.mt.gov.br/escritorio/homepage/processos_do_estado) .

**Art. 2º** Esta Portaria entra em vigor na data da sua publicação.

PUBLIQUE-SE, REGISTRE-SE, CUMPRA-SE.

Cuiabá/MT, 06 de outubro de 2021.

**Luis Alberto Nespolo**  
Presidente Regulador  
AGER/MT

## IPEM-MT

## INSTITUTO DE PESOS E MEDIDAS DE MATO GROSSO

**PORTARIA Nº 09/2021**

O Presidente do Instituto de Pesos e Medidas do Estado de Mato Grosso -IPEM-MT, no uso de suas atribuições legais, conferidas pela Lei nº 7.270 de 12 de abril de 2.000, alterada pela Lei nº 8.145 de 30 de junho de 2004, Lei nº 9.331, de 31 de março de 2010 e Lei nº 9.687, de 28 de dezembro de 2011; Lei 9.877, de 03 de janeiro de 2013, Lei nº 10.053 de 20 de janeiro de 2014;

**CONSIDERANDO** que o IPEM-MT possui na estrutura organizacional a Diretoria de Fiscalização responsável pelos Laboratórios do IPEM-MT, situados na sede da Rua 13 de Junho, nº1195, Centro Sul, Cuiabá-MT.

**CONSIDERANDO** a necessidade de delegar responsabilidades consoantes aos Laboratórios de Energia, Umidade de Grãos e Hidrômetros da área finalística Institucional;

**RESOLVE:**

**Art. 1º** Designar a servidora Tatiana Ribeiro Soares - Analista fiscal metrológico, lotada sob matrícula 91287, como responsável pelos Laboratórios de Energia, Umidade de Grãos e Hidrômetros, competindo-lhe:

I - observar orientação técnica e recomendações administrativas fixadas pela Diretoria de Fiscalização do IPEM-MT;

II - identificar e propor à Diretoria de Fiscalização, melhorias, procedimentos a fim de cumprimento de legislações junto ao INMETRO;

III - executar e gerir atividades finalísticas pertinentes aos laboratórios.

IV - desempenhar outras funções compatíveis com suas atribuições face à determinação do titular da pasta.

**Art. 3º** Esta Portaria entra em vigor na data de sua publicação.

Publique-se.

Registre-se.

Cumpra-se.

Setembro 2021.

Cuiabá, 30 de

**Bento Francisco Gomes Bezerra**  
Presidente do IPEM/MT

## JUCEMAT

## JUNTA COMERCIAL

**EXTRATO TERMO DE COOPERAÇÃO Nº 0563/2021**

**PARTÍCIPES:** Junta Comercial do Estado de Mato Grosso e Prefeitura Municipal de Nova Marilândia - MT.

**OBJETO:** O presente Termo de Cooperação tem por objeto a cooperação mútua, entre os partícipes de forma a possibilitar o Cooperado a acessar a Base de Dados do Cadastro Estadual de Empresas Mercantis, organizado, mantido e atualizado pela JUCEMAT, com o fim exclusivamente relacionado às atividades de Cadastramento, Fiscalização e Emissão de Alvara de Funcionamento.

**VIGENCIA:** O prazo de vigência do presente Termo de Cooperação será de 60 (sessenta) meses a contar da data da de publicação.

**DATA DE ASSINATURA:** 04 de outubro 2021.

**PROCESSO:** 418450/2021

**ASSINAM:** **Manoel Lourenço de Amorim Silva** - Junta Comercial do Estado de Mato Grosso e do outro lado **Jefferson Nogueira Souto** - Prefeitura Municipal de Nova Marilândia - MT

## MT SAÚDE

## INSTITUTO MATO GROSSO SAÚDE

**EXTRATO DO 7º TERMO ADITIVO AO CONTRATO DE CREDENCIAMENTO Nº 333068/2018/MTS**

**DA ESPÉCIE:** Contrato de Credenciamento nº 333068/2018, que entre si celebram o ESTADO DE MATO GROSSO, por intermédio do INSTITUTO DE ASSISTÊNCIA À SAÚDE DOS SERVIDORES DO ESTADO - MATO GROSSO SAÚDE e a Empresa de Direito Privado DIAGNÓSTICOS DA AMÉRICA S/A - CNPJ 61.486.650/0411-06.

**DO OBJETO:** O presente Termo Aditivo tem por objetivo conceder o reajuste contratual de 5% (cinco inteiros por cento) em cima do deflator atual, qual seja de 17.69% (dezessete inteiros e sessenta e nove centésimos por cento), passando a vigorar a partir da data de 01/10/2021 o deflator final de 12.69% (doze inteiros e sessenta e nove centésimos por cento) para UCO e Porte com base na tabela CBHPM 4º Edição 2005 e para Filme R\$ 21,70 (vinte e um reais e setenta centavos).

**ASSINAM:** MISMA THALITA DOS ANJOS COUTINHO/Presidente do Instituto de Assistência à Saúde dos Servidores do Estado - Mato Grosso Saúde/CONTRATANTE/SYLVIO SCHIMIDT CANEDO/ DIAGNÓSTICOS DA AMÉRICA S/A /CONTRATADO.

## INDEA

## INSTITUTO DE DEFESA AGROPECUÁRIA

**JUNTA ADMINISTRATIVA DE JULGAMENTO DE RECURSOS DE INFRAÇÕES ACÓRDÃO nº 009/2021**

30 de julho de 2021

**51ª Reunião Ordinária da Junta Administrativa de Julgamento de Recursos de Infrações - JARI/INDEA-MT.**

Membros Julgadores presentes: Rogaciano Araceli Castro de Arruda, Edvaldo Belisário dos Santos, Nilton Cecílio de Mesquita Júnior, Wanderlei Dias Guerra, Marcelo Galvão Marques e Roberto Renato Pinheiro da Silva. Presidente Substituta da JARI: Bethânia Brites Borges

A Ata e o vídeo da Reunião encontram-se na JARI/INDEA/MT

**PROCESSO Nº 519253/2017 - RECURSO DE AUTO DE INFRAÇÃO Nº 025/35/2017**

CANCELAMENTO - PROCESSO ARQUIVADO - MAIORIA.

Utilizar agrotóxicos com data de validade vencida. Auto de infração anulado por não observância aos requisitos formais em sua aplicação nos termos do voto revisor. (JARI/INDEA, em 30/07/2021).

RECORRENTE: Alfeo Boscoli Neto

CPF/CNPJ: 429.254.401-97

Relator(a): Rogaciano Araceli Castro de Arruda

Revisor(a): Wanderlei Dias Guerra

**PROCESSO Nº 32501/2018 - RECURSO DE AUTO DE INFRAÇÃO Nº 001/122/2017**

RECURSO DESPROVIDO - INFRATOR NOTIFICADO - PENALIDADE MANTIDA - UNANIMIDADE.

Comercializar agrotóxicos ao consumidor final sem a devida prescrição do receituário agrônomo. Argumentos apresentados insuficientes para descharacterizar o Auto. Fica decidido pelo pagamento da multa nos termos do voto relator. (JARI/INDEA, em 30/07/2021).

RECORRENTE: Soubhia & Cia Ltda

CPF/CNPJ: 01.963.040/0014-16

Relator(a): Wanderlei Dias Guerra

**PROCESSO Nº 477677/2018 - RECURSO DE AUTO DE INFRAÇÃO Nº 004/040/2018**

CANCELAMENTO - PROCESSO ARQUIVADO - UNANIMIDADE.

Utilizar agrotóxicos e afins em desacordo com o receituário agrônomo. Auto de infração anulado por não observância aos requisitos formais em sua aplicação nos termos do voto relator. (JARI/INDEA, em 30/07/2021).

RECORRENTE: Mauro Peres de Mello Nunes

CPF/CNPJ: 066.761.148-79

Relator(a): Wanderlei Dias Guerra

**PROCESSO Nº 274437/2018 - RECURSO DE AUTO DE INFRAÇÃO Nº 013/109/2018**

CANCELAMENTO - PROCESSO ARQUIVADO - UNANIMIDADE.

Prestar serviço na aplicação aérea de agrotóxicos sem estar registrado junto ao INDEA/MT. Auto de infração anulado por não observância aos requisitos formais em sua aplicação nos termos do voto relator. (JARI/INDEA, em 30/07/2021).

RECORRENTE: Alessandro Cesar Primo - ME

CPF/CNPJ: 20.779.130/0001-81

Relator(a): Wanderlei Dias Guerra

**PROCESSO Nº 468382/2018 - RECURSO DE AUTO DE INFRAÇÃO Nº 031/163/2018**

RECURSO DESPROVIDO - INFRATOR NOTIFICADO - PENALIDADE MANTIDA - UNANIMIDADE.

Descumprimento do vazio sanitário da soja. Argumentos apresentados insuficientes para descaracterizar o Auto. Fica decidido pelo pagamento da multa nos termos do voto relator. (JARI/INDEA, em 30/07/2021).

RECORRENTE: Agropecuária Morocó Ltda.

CPF/CNPJ: 04.114.262/0002-19

Relator(a): Edvaldo Belisário dos Santos

**PROCESSO Nº 627870/2018 - RECURSO DE AUTO DE INFRAÇÃO Nº 033/163/2018**

RECURSO DESPROVIDO - INFRATOR NOTIFICADO - PENALIDADE MANTIDA - UNANIMIDADE.

Descumprimento do vazio sanitário da soja. Argumentos apresentados insuficientes para descaracterizar o Auto. Fica decidido pelo pagamento da multa nos termos do voto relator. (JARI/INDEA, em 30/07/2021).

RECORRENTE: Luis Fernando Calabria

CPF/CNPJ: 355.534.640-72

Relator(a): Edvaldo Belisário dos Santos

**PROCESSO Nº 453843/2018 - RECURSO DE AUTO DE INFRAÇÃO Nº 002/176/2018**

RECURSO DESPROVIDO - INFRATOR NOTIFICADO - PENALIDADE MANTIDA - UNANIMIDADE.

Descumprimento do vazio sanitário da soja. Argumentos apresentados insuficientes para descaracterizar o Auto. Fica decidido pelo pagamento da multa nos termos do voto revisor. (JARI/INDEA, em 30/07/2021).

RECORRENTE: Vagner Leandro Rodrigues

CPF/CNPJ: 023.764.779-64

Relator(a): Edvaldo Belisário dos Santos

Revisor(a): Rogaciano Araceli Castro de Arruda

**PROCESSO Nº 444237/2018 - RECURSO DE AUTO DE INFRAÇÃO Nº 004/60/2018**

RECURSO DESPROVIDO - INFRATOR NOTIFICADO - PENALIDADE MANTIDA - UNANIMIDADE.

Descumprimento do vazio sanitário da soja. Argumentos apresentados insuficientes para descaracterizar o Auto. Fica decidido pelo pagamento da multa nos termos do voto revisor. (JARI/INDEA, em 30/07/2021).

RECORRENTE: Juliano Costa Garrutti

CPF/CNPJ: 360.651.638-05

Relator(a): Edvaldo Belisário dos Santos

Revisor(a): Rogaciano Araceli Castro de Arruda

**PROCESSO Nº 453812/2018 - RECURSO DE AUTO DE INFRAÇÃO Nº 001/176/2018**

RECURSO DESPROVIDO - INFRATOR NOTIFICADO - PENALIDADE MANTIDA - MAIORIA.

Descumprimento do vazio sanitário da soja. Argumentos apresentados insuficientes para descaracterizar o Auto. Fica decidido pelo pagamento da multa nos termos do voto revisor. (JARI/INDEA, em 30/07/2021).

RECORRENTE: Valmor Bissoletti

CPF/CNPJ: 517.995.029-53

Relator(a): Edvaldo Belisário dos Santos

Revisor(a): Marcelo Galvão Marques

**PROCESSO Nº 444371/2018 - RECURSO DE AUTO DE INFRAÇÃO Nº 003/60/2018**

RECURSO DESPROVIDO - INFRATOR NOTIFICADO - PENALIDADE MANTIDA - MAIORIA.

Descumprimento do vazio sanitário da soja. Argumentos apresentados insuficientes para descaracterizar o Auto. Fica decidido pelo pagamento da multa nos termos do voto revisor. (JARI/INDEA, em 30/07/2021).

RECORRENTE: Gelsio Teixeira

CPF/CNPJ: 534.432.410-34

Relator(a): Edvaldo Belisário dos Santos

Revisor(a): Marcelo Galvão Marques

**PROCESSO Nº 373951/2018 - RECURSO DE AUTO DE INFRAÇÃO Nº 002/78/2018**

RECURSO DESPROVIDO - INFRATOR NOTIFICADO - PENALIDADE MANTIDA - UNANIMIDADE.

Descumprimento do vazio sanitário da soja. Argumentos apresentados insuficientes para descaracterizar o Auto. Fica decidido pelo pagamento da multa nos termos do voto relator. (JARI/INDEA, em 30/07/2021).

RECORRENTE: Josué de Oliveira Carvalho

CPF/CNPJ: 300.411.639-15

Relator(a): Edvaldo Belisário dos Santos

**PROCESSO Nº 424794/2018 - RECURSO DE AUTO DE INFRAÇÃO Nº 002/018/2018**

RECURSO DESPROVIDO - INFRATOR NOTIFICADO - PENALIDADE MANTIDA - UNANIMIDADE.

Descumprimento do vazio sanitário da soja. Argumentos apresentados insuficientes para descaracterizar o Auto. Fica decidido pelo pagamento da multa nos termos do voto relator. (JARI/INDEA, em 30/07/2021).

RECORRENTE: Aquiles Cunha

CPF/CNPJ: 589.092.579-20

Relator(a): Edvaldo Belisário dos Santos

**PROCESSO Nº 53453/2010 - RECURSO DE AUTO DE INFRAÇÃO Nº 83791/2009**

PRESCRIÇÃO - PROCESSO ARQUIVADO - UNANIMIDADE.

Não vacinação de bovinos contra Febre Aftosa. Reconhece o instituto da prescrição com escopo do Decreto nº 20910/1932, nos termos do voto relator com o arquivamento do processo. (JARI/INDEA/MT, em 30/07/2021).

RECORRENTE: Edinho dos Santos

CPF/CNPJ: 582.941.472-49

Relator(a): Edvaldo Belisário dos Santos

**PROCESSO Nº 53267/2010 - RECURSO DE AUTO DE INFRAÇÃO Nº 83797/2009**

PRESCRIÇÃO - PROCESSO ARQUIVADO - UNANIMIDADE.

Não vacinação de bovinos contra Febre Aftosa. Reconhece o instituto da prescrição com escopo do Decreto nº 20910/1932, nos termos do voto relator com o arquivamento do processo. (JARI/INDEA/MT, em 30/07/2021).

RECORRENTE: Elcimar Gregório da Silva

CPF/CNPJ: 307.785.652-20

Relator(a): Edvaldo Belisário dos Santos

**PROCESSO Nº 50367/2009 - RECURSO DE AUTO DE INFRAÇÃO Nº 67071/2008**

PRESCRIÇÃO - PROCESSO ARQUIVADO - UNANIMIDADE.

Não vacinação de bovinos contra Febre Aftosa. Reconhece o instituto da prescrição com escopo do Decreto nº 20910/1932, nos termos do voto relator com o arquivamento do processo. (JARI/INDEA/MT, em 30/07/2021).

RECORRENTE: Francisco Parente Chagas

CPF/CNPJ: 092.545.019-72

Relator(a): Edvaldo Belisário dos Santos

**PROCESSO Nº 183040/2010 - RECURSO DE AUTO DE INFRAÇÃO Nº 75138/2009**

PRESCRIÇÃO - PROCESSO ARQUIVADO - UNANIMIDADE.

Não vacinação de bovinos contra Febre Aftosa. Reconhece o instituto da prescrição com escopo do Decreto nº 20910/1932, nos termos do voto relator com o arquivamento do processo. (JARI/INDEA/MT, em 30/07/2021).

RECORRENTE: Francisco Vilches Fresneda

CPF/CNPJ: 377.651.168-00

Relator(a): Edvaldo Belisário dos Santos

**PROCESSO Nº 53503/2010 - RECURSO DE AUTO DE INFRAÇÃO Nº 81344/2009**

PRESCRIÇÃO - PROCESSO ARQUIVADO - UNANIMIDADE.

Não vacinação de bovinos contra Febre Aftosa. Reconhece o instituto da prescrição com escopo do Decreto nº 20910/1932, nos termos do voto relator com o arquivamento do processo. (JARI/INDEA/MT, em 30/07/2021).

RECORRENTE: Gil Brunet Loureiro de Almeida

CPF/CNPJ: 338.195.801-15

Relator(a): Edvaldo Belisário dos Santos

**PROCESSO Nº 55697/2010 - RECURSO DE AUTO DE INFRAÇÃO Nº 66114/2009**

PRESCRIÇÃO - PROCESSO ARQUIVADO - UNANIMIDADE.

Não vacinação de bovinos contra Febre Aftosa. Reconhece o instituto da prescrição com escopo do Decreto nº 20910/1932, nos termos do voto relator com o arquivamento do processo. (JARI/INDEA/MT, em 30/07/2021).

RECORRENTE: Helio Muniz Alves

CPF/CNPJ: 260.355.371-20

Relator(a): Edvaldo Belisário dos Santos

**PROCESSO Nº 113821/2010 - RECURSO DE AUTO DE INFRAÇÃO Nº 87268/2009**

PRESCRIÇÃO - PROCESSO ARQUIVADO - UNANIMIDADE.

Não vacinação de bovinos contra Febre Aftosa. Reconhece o instituto da prescrição com escopo do Decreto nº 20910/1932, nos termos do voto relator com o arquivamento do processo. (JARI/INDEA/MT, em 30/07/2021).

RECORRENTE: Hilário Hurtado

CPF/CNPJ: 840.254.761-34

Relator(a): Edvaldo Belisário dos Santos

**PROCESSO Nº 53253/2010 - RECURSO DE AUTO DE INFRAÇÃO Nº 83778/2009**

PRESCRIÇÃO - PROCESSO ARQUIVADO - UNANIMIDADE.

Não vacinação de bovinos contra Febre Aftosa. Reconhece o instituto da prescrição com escopo do Decreto nº 20910/1932, nos termos do voto relator com o arquivamento do processo. (JARI/INDEA/MT, em 30/07/2021).

RECORRENTE: Ilídio Alves da Silva

CPF/CNPJ: 650.925.461-15

Relator(a): Edvaldo Belisário dos Santos

**PROCESSO Nº 898171/2009 - RECURSO DE AUTO DE INFRAÇÃO Nº 68873/2009**

PRESCRIÇÃO - PROCESSO ARQUIVADO - UNANIMIDADE.

Transito de bovinos sem GTA. Reconhece o instituto da prescrição com escopo do Decreto nº 20910/1932, nos termos do voto relator com o arquivamento do processo. (JARI/INDEA/MT, em 30/07/2021).

RECORRENTE: Estrela do Guaporé Agropecuária Ltda.

CPF/CNPJ: 03.476.223/0001-18

Relator(a): Edvaldo Belisário dos Santos

**PROCESSO Nº 837747/2009 - RECURSO DE AUTO DE INFRAÇÃO Nº 83756/2009**

PRESCRIÇÃO - PROCESSO ARQUIVADO - UNANIMIDADE.

Não vacinação de bovinos contra Brucelose. Reconhece o instituto da prescrição com escopo do Decreto nº 20910/1932, nos termos do voto relator com o arquivamento do processo. (JARI/INDEA/MT, em 30/07/2021).

RECORRENTE: Francisco Foli

CPF/CNPJ: 106.379.402-10

Relator(a): Edvaldo Belisário dos Santos

**PROCESSO Nº 519252/2017 - RECURSO DE AUTO DE INFRAÇÃO Nº 006/036/2017**

RECURSO DESPROVIDO - INFRATOR NOTIFICADO - PENALIDADE MANTIDA - MAIORIA.

Descumprimento do prazo de colheita da soja. Argumentos apresentados insuficientes para descaracterizar o Auto. Fica decidido pelo pagamento da multa nos termos do voto relator. (JARI/INDEA, em 30/07/2021).

RECORRENTE: Sueli Marilde Denti

CPF/CNPJ: 651.355.471-34

Relator(a): Rogaciano Araceli Castro de Arruda

**PROCESSO Nº 507961/2017 - RECURSO DE AUTO DE INFRAÇÃO Nº 002/45/2017**

RECURSO PROVIDO - INFRATOR NOTIFICADO - PROCESSO ARQUIVADO - UNANIMIDADE

Descumprimento do vazio sanitário da soja. Argumentos apresentados suficientes para descaracterizar o Auto e pagamento da multa nos termos do voto relator. (JARI/INDEA, em 30/07/2021).

RECORRENTE: Tauá Biodiesel Ltda.

CPF/CNPJ: 08.079.290/0002-01

Relator(a): Rogaciano Araceli Castro de Arruda

**PROCESSO Nº 339163/2018 - RECURSO DE AUTO DE INFRAÇÃO Nº 0919/2018**

RECURSO DESPROVIDO - INFRATOR NOTIFICADO - PENALIDADE MANTIDA - UNANIMIDADE

Não vacinação de bovinos contra Febre Aftosa. Argumentos apresentados insuficientes para descaracterizar o Auto. Fica decidido pelo pagamento da multa nos termos do voto relator. (JARI/INDEA, em 30/07/2021).

RECORRENTE: Paulino Galvão de Matos

CPF/CNPJ: 079.334.521-91

Relator(a): Nilton Cecílio de Mesquita Junior

**PROCESSO Nº 125289/2016 - RECURSO DE AUTO DE INFRAÇÃO Nº 88336/2016**

RECURSO DESPROVIDO - INFRATOR NOTIFICADO - PENALIDADE MANTIDA - UNANIMIDADE.

Transito de bovinos sem GTA. Argumentos apresentados insuficientes para descaracterizar o Auto. Fica decidido pelo pagamento da multa nos termos do voto relator aplicando o princípio *Novatio Legis in Mellius*, sobre a Lei nº 10.486/16 de 29 de dezembro de 2016. (JARI/INDEA, em 30/07/2021).

RECORRENTE: Maria Anunciada da Silva Lima

CPF/CNPJ: 924.732.961-20

Relator(a): Nilton Cecílio de Mesquita Junior

**PROCESSO Nº 76900/2018 - RECURSO DE AUTO DE INFRAÇÃO Nº 86228/2017**

RECURSO PROVIDO - INFRATOR NOTIFICADO - PROCESSO ARQUIVADO - UNANIMIDADE

Divergência no saldo de bovinos. Argumentos apresentados suficientes para descaracterizar o Auto e pagamento da multa nos termos do voto relator. (JARI/INDEA, em 30/07/2021).

RECORRENTE: Cleber José de Melo

CPF/CNPJ: 836.636.301-53

Relator(a): Nilton Cecílio de Mesquita Junior

**PROCESSO Nº 76908/2018 - RECURSO DE AUTO DE INFRAÇÃO Nº 86226/2017**

RECURSO PROVIDO - INFRATOR NOTIFICADO - PROCESSO ARQUIVADO - UNANIMIDADE

Divergência no saldo de bovinos. Argumentos apresentados suficientes para descaracterizar o Auto e pagamento da multa nos termos do voto relator. (JARI/INDEA, em 30/07/2021).

RECORRENTE: Valdemir de Melo

CPF/CNPJ: 857.752.238-53

Relator(a): Nilton Cecílio de Mesquita Junior

**PORTARIA Nº 178/2021/INDEA-MT.**

Dispõe sobre habilitação de Médico Veterinário Autônomo ou da iniciativa privada para realizar vigilância veterinária em evento agropecuário no Estado de Mato Grosso.

**A PRESIDENTE DO INDEA**, no uso das suas atribuições que lhe confere o Regimento Interno Decreto nº 732 de 26 de novembro de 2020; Considerando a Instrução normativa MAPA nº 22, de 20 junho de 2013; Considerando o artigo 9º, da Lei 10.486, de 29 de dezembro de 2016, que dispõe sobre a defesa sanitária animal no Estado de Mato Grosso e dá outras providências;

Considerando o regulamento sobre habilitação de médico veterinário autônomo ou da iniciativa privada constante do Decreto nº 1.260, de 10 de novembro de 2017;

Resolve:

**Art.1º** Habilitar os profissionais de Medicina Veterinária, relacionados no Anexo desta Portaria, para realizar vigilância veterinária em evento agropecuário no Estado de Mato Grosso.

**Parágrafo único:** Os eventos agropecuários que apresentem maior risco epidemiológico, serão atendidos por médicos veterinários do serviço oficial.

**Art.2º** Compete ao Médico Veterinário habilitado:

- I. Conferir a documentação zoossanitária;
- II. Efetuar a vistoria e inspeção sanitária dos animais;
- III. Observar os requisitos necessários ao bem-estar animal;
- IV. Cumprir as exigências sanitárias estabelecidas nas normas vigentes, em especial o Manual Técnico de Processos e Procedimentos para Eventos Agropecuários do INDEA-MT; e
- V. Informar o Serviço Veterinário Oficial os casos de irregularidades e suspeitas de doença de notificação obrigatória.

**Art. 3º** O médico veterinário autônomo deverá ter habilitação no Ministério da Agricultura, Pecuária e Abastecimento-MAPA, para emissão de Guia de Trânsito Animal-GTA intraestadual, com fim exclusivo de retorno dos animais participantes do evento agropecuário sob sua responsabilidade.

**Art. 4º** A inobservância dos regulamentos técnicos, programas e procedimentos estabelecidos em normas de Defesa Sanitária Animal, sujeita o habilitado a responsabilidade Administrativa, Cível e Penal, conforme o caso.

**Parágrafo único:** Em sendo constatado irregularidade por parte do profissional o INDEA-MT informará ao Conselho Regional de Medicina Veterinária do Estado do Mato Grosso-CRMV/MT, para providências que se fizerem necessárias.

**Art. 5º** Esta portaria entra em vigor na data de sua publicação.

Cuiabá-MT, 06 de outubro de 2021.

Emanuele G. de Almeida  
Presidente do INDEA-MT  
(original assinado)

ANEXO  
MÉDICOS VETERINÁRIOS HABILITADOS

Nº	HABILITADOS	CRMV/MT	HABILITAÇÃO	UF
1	FELIPE ANTÔNIO PEREIRA MUNDIM	6473	18/2021	MT
2	WILLISMAR LIMA MARQUES	6373	19/2021	MT

**DETRAN/MT****DEPARTAMENTO ESTADUAL DE TRÂNSITO****EXTRATO DO CONTRATO Nº 065/2021/DETRAN/MT**

(Processo n.º 446421/2021)

**OBJETO:** Contratação de empresa especializada em serviços de publicação de matérias em jornais de grande circulação diária estadual e nacional, para atender a demanda de publicação dos atos normativos e não normativos do DETRAN/MT.

**VALOR DO CONTRATO:** R\$ 7.140,00 (sete mil cento e quarenta reais).

**VIGÊNCIA DO CONTRATO:** 04/10/2021 A 03/10/2022.

**DATA DA ASSINATURA DO CONTRATO:** 04/10/2021.

**MODALIDADE LICITAÇÃO:** Adesão a Ata de Registro de Preços n. 006/2021/SEPLAG, decorrente do Pregão Eletrônico n. 005/2021/SEPLAG/MT.

**CONTRATANTE:** DEPARTAMENTO ESTADUAL DE TRÂNSITO DE MATO GROSSO - DETRAN/MT - MARIA CAROLINA BORGES DAL'MAGROS - PAULO HENRIQUE LIMA MARQUES.

**CONTRATADA:** GIBBOR BRASIL PUBLICIDADE E PROPAGANDA EIRELI - 08.329.433/0001-05 - KELI ALESSANDRA BANDETTINI.



**EXTRATO DO CONTRATO N.º 066/2021/DETRAN/MT**  
(Processo n.º 446406/2021)

**OBJETO:** Contratação de empresa especializada em Serviços de Publicação de Matérias em Jornais de Grande Circulação Diária Estadual e Nacional, para atender a demanda de publicação dos atos normativos e não normativos dos Órgãos/Entidades do Poder Executivo Estadual, que deriva da adesão à Ata de Registro de Preços nº 002/2021/SEPLAG.

**VALOR DO CONTRATO:** R\$ 3.534,60 (três mil, quinhentos e trinta e quatro reais e sessenta centavos).

**VIGÊNCIA DO CONTRATO:** 05/10/2021 a 04/10/2022.

**DATA DA ASSINATURA DO CONTRATO:** 05/10/2021.

**MODALIDADE LICITAÇÃO:** Adesão à Ata de Registro de Preços nº 002/2021/SEPLAG, decorrente do Pregão Eletrônico n.º 019/2020/SEPLAG/MT.

**CONTRATANTE:** DEPARTAMENTO ESTADUAL DE TRÂNSITO DE MATO GROSSO - DETRAN/MT - MARIA CAROLINA BORGES DAL'MAGRO - PAULO HENRIQUE LIMA MARQUES.

**CONTRATADA:** K3 COMÉRCIO VAREJISTA DE JORNALIS, REVISTAS E OUTRAS PUBLICAÇÕES LTDA - ME - 10.676.614/0001-41 - JOÃO BATISTA ARAÚJO.

**EXTRATO TERMO DE COOPERAÇÃO TÉCNICA N.º 0566/2021/DETRAN/MT**  
(PROCESSO N.º 427477/2021)

**OBJETO:** O presente Termo tem por objeto a Implantação de Posto de Atendimento do DETRAN/MT, com delegação das competências ao município previstas nos art. 22, incisos II, III e VII do Código de Trânsito Brasileiro, Lei 9.503 de 23.09.97, e de acordo com a Portaria nº 510/2021/GP/DETRAN-MT ou outra que venha a alterá-la ou substituí-la, deste órgão executivo estadual de trânsito para a COOPERADA.

**VIGÊNCIA:** 04/10/2021 a 03/09/2026.

**DATA DE ASSINATURA:** 04/10/2021.

**COOPERANTE:** DEPARTAMENTO ESTADUAL DE TRÂNSITO DE MATO GROSSO - DETRAN/MT - GUSTAVO REIS LOBO DE VASCONCELOS - PAULO HENRIQUE LIMA MARQUES.

**COOPERADO:** PREFEITURA MUNICIPAL DE JUSCIMEIRA - MOISES DOS SANTOS.

**PORTARIA N.º 652/2021/GP/DETRAN-MT**

O **PRESIDENTE DO DEPARTAMENTO ESTADUAL DE TRÂNSITO**, no uso de suas atribuições legais conferida pelo Artigo 7º do Decreto Nº 1.442 de 18 de abril de 2018, Artigos 12 e 13 da Lei Estadual Nº 7.692 de 1º de julho de 2002, bem como a previsão estabelecida no Artigo 29º da Portaria Nº 639/2021/GP/DETRAN/MT.

Considerando a natureza da matéria, definida pelos artigos 1º e 2º da Portaria Nº 639/2021/GP/DETRAN/MT, bem como a necessidade de promover fluidez e agilidade na análise processual.

**RESOLVE:**

**Art. 1º** - Designar a servidora **Maria Carolina Borges Dal'Magro**, matrícula funcional nº 290565, Assessora Técnica II, para apreciar os processos de investigação preliminar, provenientes da Unidade Setorial de Correição, cujos relatórios conclusivos opinem por arquivamento em razão da inexistência de indícios de autoria e materialidade, podendo esta proferir decisão;

**Art. 2º** - Os processos em que a servidora designada diverja da opinião de arquivamento, deverão ser remetidos à Autoridade Competente após manifestação fundamentada;

**Art. 3º** - Esta portaria entra em vigor a partir da sua publicação, tendo a validade de 12 (doze) meses, ou até que se publique ato revogatório.

Cuiabá, 06 de outubro de 2021.

**Gustavo Reis Lobo de Vasconcelos**  
Presidente do DETRAN-MT  
Original Assinado\*

**PORTARIA N.º 653/2021/GP/DETRAN-MT**

O **PRESIDENTE DO DEPARTAMENTO ESTADUAL DE TRÂNSITO DE MATO GROSSO - DETRAN/MT**, no uso das atribuições que lhe são conferidas e nos termos do art. 67 da Lei Federal nº 8.666/1993, **RESOLVE:** Art. 1º Designar os servidores elencados abaixo para acompanhar, fiscalizar o Contrato: 065/2021 - GIBBOR BRASIL PUBLICAÇÃO E PROPAGANDA EIRELI, inscrita no CNPJ nº 08.329.433/0001-05. Objeto: Contratação de empresa especializada em serviços de publicação de matérias em jornais de grande circulação diária estadual e nacional, para atender a demanda de publicação dos atos normativos e não normativos do DETRAN-MT.

I- Fiscal Titular: Thamia Karoline Moreira da Silva - Matrícula nº 138176  
II -Fiscal Substituto: Max de Moraes Lucidos - Matrícula 225450  
III- Gestor Titular: Thamia Karoline Moreira da Silva - Matrícula nº 138176  
IV- Gestor Substituto: Max de Moraes Lucidos - Matrícula 225450  
Art. 2º As atribuições dos Fiscais/Gestores estão previstas na PORTARIA Nº 437/2018/GP/DETRAN/MT, publicada no Diário Oficial do Estado de Mato Grosso em 03 de julho de 2018, e já são exigíveis desde a assinatura do Contrato.

Publique-se. Registra-se. Cumpra-se.

Cuiabá/MT, 06 de outubro de 2021.

**PAULO HENRIQUE LIMA MARQUES**  
Diretor de Administração Sistêmica do DETRAN/MT  
Original Assinado\*

**GUSTAVO REIS LOBO DE VASCONCELOS**  
Presidente do DETRAN-MT  
Original Assinado\*

**PORTARIA N.º 654/2021/GP/DETRAN-MT**

O **PRESIDENTE DO DEPARTAMENTO ESTADUAL DE TRÂNSITO DE MATO GROSSO - DETRAN/MT**, no uso das atribuições que lhe são conferidas e nos termos do art. 67 da Lei Federal nº 8.666/1993, **RESOLVE:** **Art. 1º** - Designar os servidores elencados abaixo para acompanhar, fiscalizar o Contrato: 066/2021 - K3 COMÉRCIO VAREJISTA DE JORNALIS, REVISTAS E OUTRAS PUBLICAÇÕES LTDA - ME, CNPJ nº 10.676.614/0001-41.

Objeto: Contratação de empresa especializada em Serviços de Publicação de Matérias em Jornais de Grande Circulação Diária Estadual e Nacional, para atender a demanda de publicação dos atos normativos e não normativos dos Órgãos/Entidades do Poder Executivo Estadual, que deriva da adesão à Ata de Registro de Preços nº 002/2021/SEPLAG.

I- Fiscal Titular: Thamia Karoline Moreira da Silva - Matrícula nº 138176  
II -Fiscal Substituto: Max de Moraes Lucidos - Matrícula nº 225450  
III- Gestor Titular: Thamia Karoline Moreira da Silva - Matrícula nº 138176  
IV- Gestor Substituto: Max de Moraes Lucidos - Matrícula nº 225450

**Art. 2º** - As atribuições dos Fiscais/Gestores estão previstas na PORTARIA Nº 437/2018/GP/DETRAN/MT, publicada no Diário Oficial do Estado de Mato Grosso em 03 de julho de 2018, e já são exigíveis desde a assinatura do Contrato.

Publique-se. Registra-se. Cumpra-se.

Cuiabá/MT, 06 de outubro de 2021.

**PAULO HENRIQUE LIMA MARQUES**  
Diretor de Administração Sistêmica do DETRAN/MT  
Original Assinado\*

**GUSTAVO REIS LOBO DE VASCONCELOS**  
Presidente do DETRAN-MT  
Original Assinado\*

**MTI****EMPRESA MATO-GROSSENSE DE TECNOLOGIA DA INFORMAÇÃO****EXTRATO DO CONTRATO N.º 019/2021/MTI**

**DA ESPÉCIE:** Contrato nº 019/2021/MTI, que entre si celebram a **EMPRESA MATO-GROSSENSE DE TECNOLOGIA DA INFORMAÇÃO - MTI** e a pessoa jurídica **OI S/A**.

**DO OBJETO:** Contratação de empresa especializada em prestação de serviço telefônico Fixo Comutado e Serviços vinculados - instalação e assinatura, nas modalidades local, com DDR, LDN e LDI e terminais não residenciais, serviços de 0800, com ligações originadas de terminais fixos a ser executado de forma contínua.

**DA VIGÊNCIA CONTRATUAL:** O contrato possuirá vigência de 05 (cinco) anos, a contar da data da sua celebração, ou seja, pelo período de 05/10/2021 a 04/10/2026.

**DO VALOR DO CONTRATO:** O valor total do presente Instrumento de Contrato é de R\$ 10.860,00 (dez mil oitocentos e sessenta reais).

**DA DOTAÇÃO ORÇAMENTÁRIA:** UO: 11.401; Projeto:2007; Programa: 036 Tarefa 1; Natureza de Despesa: 3.3.90.39.00; Fonte: 240.

**ASSINAM:** ANTÔNIO MARCOS SILVA DE OLIVEIRA-Diretor-Presidente/ CLEBERSON ANTÔNIO SÁVIO GOMES-Diretor Vice-Presidente/CÉSAR FERNANDO BERRIEL VIDOTTO-Diretor Administrativo/Contratante e o Sr. ALVARO CARLINI e o Sr. ROBERTO WAGNER SANDRIN - Contratada.

## PORTARIA Nº 0159/2021/MTI

## DISPÕE SOBRE A NOMEAÇÃO GESTOR, FISCAL E FISCAL SUPLENTE DE CONTRATO ADMINISTRATIVO TITULAR E SUBSTITUTO, E DÁ OUTRAS PROVIDÊNCIAS.

O Diretor-Presidente da Empresa Mato-Grossense de Tecnologia da Informação - MTI, no uso de suas atribuições legais,

**RESOLVE:**

**Considerando** a Portaria nº 042/2021/MTI, a qual institui as atribuições dos fiscais de contratos e demais instrumentos jurídicos, e atualiza a relação de gestores, fiscais e suplentes dos contratos firmados no âmbito da MTI;

**Considerando** as orientações do Tribunal de Contas do Estado de Mato Grosso- TCE/MT, relacionadas a importância de se nomear Fiscais de Contratos Administrativos;

**RESOLVE**

**Art. 1º.** Nomear o Gestor, Fiscal e Fiscal Suplente para acompanhar o contrato na forma e condições abaixo relacionadas:

CONTRATADO	OBJETO	GESTOR	FISCAL	FISCAL SUPLENTE
CONTRATO 017/2021/MTI PROCESSO Nº 402360/2020	Contratação de Serviço de Subscrição e Atualização de versões da plataforma Liferay DXP Gold (Produção e Não Produção/ Homologação/Backu) e Serviço de Consultoria, pelo período de 05 (cinco) anos.	Robson Silva Dolores Dias	Cláudia Maria Wurm Zanquette	Francisco Lauro Campos Xavier
PITANG CONSULTORIA E SISTEMAS S/A		Matrícula 8757925	Matrícula 875719	Matrícula 875060
CNPJ: 06.214.736/0001-49				

**Parágrafo único** - No exercício da fiscalização do Contrato Administrativo referenciado Art.1º desta Portaria atuará em estrita observância a Legislação atinente a matéria e orientação do Tribunal de Contas do Estado de Mato Grosso.

**Art.2º-** Esta portaria revoga a Portaria Nº 0154/2021/MTI, publicada no DO Nº 28.085, página 74 do dia 16 de setembro de 2021.

**Art.3º-** Esta portaria entra em vigor e com efeitos a partir da data de 14/09/2021, data da assinatura do contrato.

**REGISTRE-SE. PUBLIQUE-SE. CUMPRA-SE.**

Empresa Mato-Grossense de Tecnologia da Informação - MTI, Cuiabá-MT, 06 de outubro de 2021.

Antônio Marcos de Oliveira  
Diretor-Presidente da MTI

**METAMAT****COMPANHIA MATOGROSSENSE DE MINERAÇÃO****EXTRATO DA PORTARIA N. 113/2021/METAMAT**

Diretoria Executiva da Companhia Mato-grossense de Mineração - METAMAT, no uso de suas atribuições legais, prevista no Estatuto Social desta, e por seu Regimento Interno e suas alterações posteriores.

**RESOLVE**

**NOMEAR**, a Senhora PAOLA DE OLIVEIRA TREVISAN GOMES - no cargo de Assessora Jurídica, Nível ASJ-01, desta Companhia.

Esta Portaria entra em vigor na data de 06/10/2021.

Registre-se e cumpra-se.

Cuiabá-MT, 06 de outubro de 2021.

JULIANO JORGE BORACZYNSKI  
Diretor Presidente  
METAMAT

GONÇALO FERREIRA DE ALMEIDA  
Diretor Administrativo e Financeiro  
METAMAT

**ATA DE REGISTRO DE PREÇOS 001/2021/METAMAT****PREGÃO ELETRÔNICO POR REGISTRO DE PREÇOS Nº 001/2021/METAMAT****PROCESSO Nº 61231/2021/METAMAT**

Ao quarto dia do mês de outubro do ano de dois mil e vinte um, a **COMPANHIA MATOGROSSENSE DE MINERAÇÃO - METAMAT**,

sociedade de economia mista criada pela Lei estadual 3.130/71, com sede administrativa na Av. Gonçalo Antunes de Barros nº 2970 bairro Novo Mato Grosso CEP. 78.058-743, Cuiabá-MT, inscrita no CNPJ sob nº. 03.020.401/0001-00, neste ato representado pelo Diretor Sr. JULIANO JORGE BORACZYNSKI, portador do RG Nº 545.624 - SSP/MT e do CPF nº 460.534.411-04, residente e domiciliado no Município de Cuiabá - MT e seu Diretor Administrativo e Financeiro, Sr. GONÇALO FERREIRA DE ALMEIDA, inscrito no CPF nº 024.472.148-38 e do RG nº 8771657 SSP/MT, nos termos e de acordo com a Lei nº 10.520/02, Decreto nº 10.024/2019, Decreto nº 7.892/2013, Lei Complementar nº 123/06, Decreto nº 8.538/2015, Lei 13.303/2016, e das demais normas legais aplicáveis, em face da classificação da proposta apresentada no Pregão Eletrônico por Registro de Preços nº 001/2021, referente ao Lote 3 - Caminhão com carroceria de madeira para carga seca de 7m, tração 4x2, com potência min 185 cv e PBT igual ou superior a 14.000 Kg., e cujo resultado foi publicado no Diário Oficial da União, do dia 25 de agosto de 2021, seção 3, às fls. 17, e cujo resultado foi publicado no Diário Oficial do Estado de Mato Grosso fls. 69 do dia 25 de agosto de 2021, adjudicado pelo Sr. Pregoeiro JOSÉ MARIO PEREIRA LEITE e homologado pelo Sr. Presidente da METAMAT, RESOLVE registrar os preços a seguinte empresa detentora da Ata: TORINO COMERCIAL DE VEÍCULOS LTDA, CNPJ: 02.416.362/0001-93, com sede na Av. Ulisses Pompeu de Campos, nº 656, Bairro Zero Quilometro, CEP 78110-680, Várzea Grande-MT, e-mail licitação@albertobarrosadvocacia.com.br, representada por sua sócia, Sra. RENATA CORTESE DE OLIVEIRA, CPF 513.164.559-04 | RG 31390389 SSP/PR, residente e domiciliado na Avenida Lava Pés, Nº278, Apto 201, Duque de Caxias, Cuiabá MT atendendo às condições previstas no instrumento convocatório e às constantes desta ATA DE REGISTRO DE PREÇOS, em conformidade com os itens elencados abaixo, com suas características e respectivas quantidades:

Valor total da Ata, conforme itens a seguir discriminados: R\$ 772.000,00 (setecentos e setenta e dois mil reais)

LOTE	DESCRIÇÃO DO ITEM	MARCA	QTDE	VALOR UNITÁRIO	VALOR TOTAL
2	Veículo novo, tração 4x2, zero quilômetro, equipado com carroceria carga seca, Ano de fabricação do chassi: do ano em curso ou posterior, PBT de 15.000 Kg, Motor do veículo: Óleo diesel, com potência de 206CV, Distância entre eixos, compatível para implemento de carroceria de madeira de 7,00m, Pneus e rodas originais de fábrica, com a fabricação do ano corrente ou, no máximo, no prazo de 12 (doze) meses contados da data de entrega do veículo; Pintura na cor BRANCA; e Ar condicionado original de fábrica; Retrovisores externos elétricos, Vidro elétrico nas portas com fechamento/abertura automática pela chave, Travas elétricas das portas com acionamento na chave; Computador de bordo contendo no mínimo as seguintes funções: diagnósticos de falhas, horas de viagem, autonomia do combustível e média geral do consumo, entre outros; Som/multimídia integrada ao veículo, somente o disponibilizado de fábrica, Protetor de cárter; Jogo de tapete de borracha; acompanhará o veículo todo ferramental básico distribuído pelo fornecedor (chave de roda, macaco hidráulico e triângulo).	IVECO MODELO: TECTOR 150E2	2	R\$ 386.000,00	R\$ 772.000,00

### 1. DA VIGÊNCIA DA ATA DE REGISTRO DE PREÇOS

1.1. A presente Ata de Registro de Preços terá a validade de 12 (doze) meses, a contar da data de sua assinatura.

1.2. A existência de preços registrados não obriga a METAMAT a firmar as contratações que deles poderão advir, facultando-se a realização de licitação específica para o objeto pretendido, sendo assegurado ao detentor do registro preferência na aquisição dos materiais ou implementos em igualdade de condições.

### 2. DO PRAZO E LOCAL DE REALIZAÇÃO DOS SERVIÇOS

2.1. O prazo máximo para a realização dos serviços está previsto no item 11 do Termo de Referência que integra a presente Ata de Registro de Preços.

2.2. Os fornecimentos objeto desta Ata de Registro de Preços deverá ser realizados conforme orientação da unidade requisitante da METAMAT, conforme item 4 do Termo de Referência que integra a presente Ata de Registro de Preços.

### 3. DA UTILIZAÇÃO DA ATA DE REGISTRO DE PREÇOS

3.1. A Ata de Registro de Preços, durante sua vigência, poderá ser utilizada por qualquer empresa pública, sociedade de economia mista e suas subsidiárias, abrangendo toda e qualquer empresa pública e sociedade de economia mista da União, dos Estados, do Distrito Federal e dos Municípios que explore atividade econômica de produção ou comercialização de bens ou de prestação de serviços, ainda que a atividade econômica esteja sujeita ao regime de monopólio da União ou seja de prestação de serviços públicos que não tenha participado do certame licitatório, mediante anuência do órgão gerenciador, desde que devidamente justificada a vantagem e respeitadas, no que couber, as condições e as regras estabelecidas no Decreto nº 7.892/13, e na Lei nº 13.303/16.

3.2. Caberá ao detentor da Ata de Registro de Preços, observadas as condições nela estabelecidas, optar pela aceitação ou não da execução dos serviços desde que esta não prejudique as obrigações anteriormente assumidas.

### 4. DA REALIZAÇÃO DOS SERVIÇOS

4.1. Durante a realização dos serviços contratados deverá ser observado o disposto no Edital de Pregão Eletrônico por Registro de Preços nº 002/2021/METAMAT e seus Anexos.

### 5. DO CONTROLE DAS ALTERAÇÕES DE PREÇOS

5.1. Durante a vigência da Ata, os preços registrados serão fixos e irrevogáveis, exceto nas hipóteses, devidamente comprovadas, de ocorrência de situação prevista no art. 81- Inciso VI da Lei nº 13.303/2016 ou de redução dos preços praticados no mercado.

5.2. Mesmo comprovada a ocorrência de situação prevista no art. 81 - Inciso VI da Lei nº 13.303/2016, a METAMAT, se julgar conveniente, poderá optar por cancelar a Ata e iniciar outro processo licitatório.

5.3. Comprovada a redução dos preços praticados no mercado nas mesmas condições do registro, e, definido o novo preço máximo a ser pago pela Administração, o detentor da Ata será convocado pela METAMAT para alteração, por aditamento, do preço da Ata.

### 6. DO CANCELAMENTO DA ATA DE REGISTRO DE PREÇOS

6.1. O detentor da Ata terá o seu registro de preços cancelado, por intermédio de processo administrativo específico, assegurado o contraditório e a ampla defesa nas seguintes hipóteses:

6.1.1. A pedido, quando:

a) Comprovar estar impossibilitado de cumprir as exigências da Ata, por ocorrência de casos fortuitos ou de força maior; e,  
b) O seu preço registrado se tornar, comprovadamente, inexequível em função da elevação dos preços de mercado.

6.1.2. Por iniciativa da METAMAT, quando:

a) Sofrer sanção prevista no art. 7º da Lei nº 10.520, de 2002 e na Lei nº 13.303/2016;

b) Não aceitar reduzir o preço registrado, na hipótese deste se tornar superior àqueles praticados no mercado;

c) Não mantiver as condições de habilitação ou qualificação técnica exigida no processo licitatório;

d) Por razões de interesse público, devidamente motivadas e justificadas;

e) Não cumprir as obrigações decorrentes da Ata de Registro de Preços;

f) Se recusar a realizar os fornecimentos nos prazos estabelecidos no Edital e seus Anexos;

g) Na ocorrência de inexecução total ou parcial das condições estabelecidas na Ata de Registro de Preços ou nos pedidos dela decorrentes;

6.2. Em quaisquer das hipóteses acima, a METAMAT fará o devido apostilamento na Ata de Registro de Preços e informará aos concorrentes a nova ordem de registro.

### 7. DO CANCELAMENTO AUTOMÁTICO DA ATA DE REGISTRO DE PREÇOS

7.1. A Ata de Registro de Preços, decorrente desta licitação, será cancelada automaticamente:

a) Por decurso de prazo de vigência.

b) Quando não restarem fornecedores registrados.

### 8. DO PAGAMENTO

8.1. O pagamento será efetuado pela METAMAT com base no que está disposto no item 12 do Termo de Referência e item 23 do Edital e conforme os preços serviços registrados na presente Ata e efetivamente realizados.

**9. DAS SANÇÕES ADMINISTRATIVAS**

9.1. O detentor da Ata de Registro de Preços estará sujeito à aplicação das sanções administrativas previstas no item 26 do Edital, no caso de descumprimento parcial ou total das condições estipuladas.

**10. DA AUTORIZAÇÃO PARA A CONTRATAÇÃO**

A contratação e os demais atos inerentes à presente Ata de Registro de Preços serão autorizados, caso a caso, pelo Diretor Presidente da METAMAT, e, no caso dos órgãos usuários, pela respectiva autoridade responsável de cada órgão.

**11. DAS DISPOSIÇÕES FINAIS**

11.1. Integram esta Ata, o Edital do Pregão Eletrônico por Registro de Preços nº 001/2021, seus anexos, e a proposta da empresa TORINO COMERCIAL DE VEÍCULOS LTDA classificada em 1º lugar no certame supramencionado.

11.2. O Foro da Seção Judiciária da Justiça Federal de Mato Grosso, com sede em Cuiabá, será competente para dirimir questões oriundas da presente convocação, renunciando as partes, a qualquer outro, por mais privilegiado que seja.

11.3. Aos casos omissos aplicar-se-ão as demais disposições constantes da Lei nº 10.520, de 17 de julho de 2002, do Decreto nº 10.024, de 20 de setembro de 2019, do Decreto nº 7.892, de 23 de janeiro de 2013, da Lei nº 13.303 de 30 de junho de 2016 e demais normas aplicáveis.

Cuiabá - MT, 06 de outubro de 2021.

**JULIANO JORGE BORACZYNSKI**  
Diretor Presidente  
METAMAT

**GONÇALO FERREIRA DE ALMEIDA**  
Diretor Administrativo e Financeiro  
METAMAT

**JOSÉ MARIO PEREIRA LEITE**  
Pregoeiro designado  
SEPLAG

**RENATA CORTESE DE OLIVEIRA**  
Sócia Proprietária  
TORINO COMERCIAL DE VEÍCULOS LTDA

ATA DE REGISTRO DE PREÇOS 002/2021/METAMAT

PREGÃO ELETRÔNICO POR REGISTRO DE PREÇOS Nº 002/2021/  
METAMAT

PROCESSO Nº 61231/2021/METAMAT

Ao quarto dia do mês de outubro do ano de dois mil e vinte um, a COMPANHIA MATOGROSSENSE DE MINERAÇÃO - METAMAT, sociedade de economia mista criada pela Lei estadual 3.130/71, com sede administrativa na Av. Gonçalo Antunes de Barros nº 2970 bairro Novo Mato Grosso CEP. 78.058-743, Cuiabá-MT, inscrita no CNPJ sob nº. 03.020.401/0001-00, neste ato representado pelo Diretor Sr. JULIANO JORGE BORACZYNSKI, portador do RG Nº 545.624 - SSP/MT e do CPF nº 460.534.411-04, residente e domiciliado no Município de Cuiabá-MT e seu Diretor Administrativo e Financeiro, Sr. GONÇALO FERREIRA DE ALMEIDA, inscrito no CPF nº 024.472.148-38 e do RG nº 8771657 SSP/MT, nos termos e de acordo com a Lei nº 10.520/02, Decreto nº 10.024/2019, Decreto nº 7.892/2013, Lei Complementar nº 123/06, Decreto nº 8.538/2015, Lei 13.303/2016, e das demais normas legais aplicáveis, em face da classificação da proposta apresentada no Pregão Eletrônico por Registro de Preços nº 002/2021, referente a Aquisição de caminhão 6x4 equipado com conjunto de perfuratriz roto-pneumática de 350, sistema de perfuração com ar comprimido, sistema de perfuração de lama e ferramental de perfuração, apoio e reposição., e cujo resultado foi publicado no Diário Oficial da União, do dia 01 de outubro de 2021, seção 3, às fls. 193e adjudicado/homologado pelo Sr. Presidente da METAMAT, RESOLVE registrar os preços da seguinte empresa detentora da Ata: PROMINAS BRASIL EQUIPAMENTOS LTDA, CNPJ: 59.598.94/0001-44, com sede na Avenida Morumbi nº 1600 - Vila Morumbi - CEP - 13572-000 - São Carlos - SP - Brasil, telefone nº (16) 3375-9111, e-mail: comercial@prominas.com.

br, representada por seu sócio proprietário, Sr. Ubiraci Moreno Pires Corrêa, carteira de Identidade nº 8541593-5, Órgão Expedidor SSP/SP, CPF nº 049.472.108-18, residente e domiciliado na Alameda Vila Rica, bairro Parque Sabara, na cidade de São Carlos, Estado de São Paulo, atendendo às condições previstas no instrumento convocatório e às constantes desta ATA DE REGISTRO DE PREÇOS, em conformidade com os itens elencados abaixo, com suas características e respectivas quantidades:

Valor total da Ata, conforme itens a seguir discriminados: R\$ 7.452.000,00 (sete milhões quatrocentos e cinquenta e dois mil reais)

LOTE	DESCRIÇÃO DO ITEM	MARCA	QTDE	VALOR UNITÁRIO	VALOR TOTAL
1	Comboio de máquina perfuratriz composto de: Caminhão 6x4; Sonda-perfuratriz rotopneumática, sistema de perfuração com ar comprimido; Sistema de perfuração de lama e ferramental de perfuração, apoio e reposição	PROMINAS R-1SC	3	R\$ 2.484.000,00	R\$ 7.452.000,00

**1. DA VIGÊNCIA DA ATA DE REGISTRO DE PREÇOS**

1.1. A presente Ata de Registro de Preços terá a validade de 12 (doze) meses, a contar da data de sua assinatura.

1.2. A existência de preços registrados não obriga a METAMAT a firmar as contratações que deles poderão advir, facultando-se a realização de licitação específica para o objeto pretendido, sendo assegurado ao detentor do registro preferência na aquisição dos materiais ou implementos em igualdade de condições.

**2. DO PRAZO E LOCAL DE REALIZAÇÃO DOS SERVIÇOS**

2.1. O prazo máximo para a realização dos serviços está previsto no item 11 do Termo de Referência que integra a presente Ata de Registro de Preços.

2.2. Os fornecimentos objeto desta Ata de Registro de Preços deverá ser realizados conforme orientação da unidade requisitante da METAMAT, conforme item 4 do Termo de Referência que integra a presente Ata de Registro de Preços.

**3. DA UTILIZAÇÃO DA ATA DE REGISTRO DE PREÇOS**

3.1. A Ata de Registro de Preços, durante sua vigência, poderá ser utilizada por qualquer empresa pública, sociedade de economia mista e suas subsidiárias, abrangendo toda e qualquer empresa pública e sociedade de economia mista da União, dos Estados, do Distrito Federal e dos Municípios que explore atividade econômica de produção ou comercialização de bens ou de prestação de serviços, ainda que a atividade econômica esteja sujeita ao regime de monopólio da União ou seja de prestação de serviços públicos que não tenha participado do certame licitatório, mediante anuência do órgão gerenciador, desde que devidamente justificada a vantagem e respeitadas, no que couber, as condições e as regras estabelecidas no Decreto nº 7.892/13, e na Lei nº 13.303/16.

3.2. Caberá ao detentor da Ata de Registro de Preços, observadas as condições nela estabelecidas, optar pela aceitação ou não da execução dos serviços desde que esta não prejudique as obrigações anteriormente assumidas.

**4. DA REALIZAÇÃO DOS SERVIÇOS**

4.1. Durante a realização dos serviços contratados deverá ser observado o disposto no Edital de Pregão Eletrônico por Registro de Preços nº 002/2021/METAMAT e seus Anexos.

**5. DO CONTROLE DAS ALTERAÇÕES DE PREÇOS**

5.1. Durante a vigência da Ata, os preços registrados serão fixos e irrevogáveis, exceto nas hipóteses, devidamente comprovadas, de ocorrência de situação prevista no art. 81- Inciso VI da Lei nº 13.303/2016 ou de redução dos preços praticados no mercado.

5.2. Mesmo comprovada a ocorrência de situação prevista no art. 81 - Inciso VI da Lei nº 13.303/2106, a METAMAT, se julgar conveniente, poderá optar por cancelar a Ata e iniciar outro

processo licitatório.

5.3. Comprovada a redução dos preços praticados no mercado nas mesmas condições do registro, e, definido o novo preço máximo a ser pago pela Administração, o detentor da Ata será convocado pela METAMAT para alteração, por aditamento, do preço da Ata.

## 6. DO CANCELAMENTO DA ATA DE REGISTRO DE PREÇOS

6.1. O detentor da Ata terá o seu registro de preços cancelado, por intermédio de processo administrativo específico, assegurado o contraditório e a ampla defesa nas seguintes hipóteses:

6.1.1. A pedido, quando:

- a) Comprovar estar impossibilitado de cumprir as exigências da Ata, por ocorrência de casos fortuitos ou de força maior; e,
- b) O seu preço registrado se tornar, comprovadamente, inexecutável em função da elevação dos preços de mercado.

6.1.2. Por iniciativa da METAMAT, quando:

- a) Sofrer sanção prevista no art. 7º da Lei nº 10.520, de 2002 e na Lei nº 13.303/2016;
- b) Não aceitar reduzir o preço registrado, na hipótese deste se tornar superior àqueles praticados no mercado;
- c) Não manter as condições de habilitação ou qualificação técnica exigida no processo licitatório;
- d) Por razões de interesse público, devidamente motivadas e justificadas;
- e) Não cumprir as obrigações decorrentes da Ata de Registro de Preços;
- f) Se recusar a realizar os fornecimentos nos prazos estabelecidos no Edital e seus Anexos;
- g) Na ocorrência de inexecução total ou parcial das condições estabelecidas na Ata de Registro de Preços ou nos pedidos dela decorrentes;

h)

6.2. Em quaisquer das hipóteses acima, a METAMAT fará o devido apostilamento na Ata de Registro de Preços e informará aos concorrentes a nova ordem de registro.

## 7. DO CANCELAMENTO AUTOMÁTICO DA ATA DE REGISTRO DE PREÇOS

7.1. A Ata de Registro de Preços, decorrente desta licitação, será cancelada automaticamente:

- a) Por decurso de prazo de vigência.
- b) Quando não restarem fornecedores registrados.

## 8. DO PAGAMENTO

8.1. O pagamento será efetuado pela METAMAT com base no que está disposto no item 12 do Termo de Referência e item 23 do Edital e conforme os preços serviços registrados na presente Ata e efetivamente realizados.

## 9. DAS SANÇÕES ADMINISTRATIVAS

9.1. O detentor da Ata de Registro de Preços estará sujeito à aplicação das sanções administrativas previstas no item 26 do Edital, no caso de descumprimento parcial ou total das condições estipuladas.

## 10. DA AUTORIZAÇÃO PARA A CONTRATAÇÃO

A contratação e os demais atos inerentes à presente Ata de Registro de Preços serão autorizados, caso a caso, pelo Diretor Presidente da METAMAT, e, no caso dos órgãos usuários, pela respectiva autoridade responsável de cada órgão.

## 11. DAS DISPOSIÇÕES FINAIS

11.1. Integram esta Ata, o Edital do Pregão Eletrônico por Registro de Preços nº 002/2021, seus anexos, e a proposta da empresa PROMINAS BRASIL EQUIPAMENTOS LTDA classificada em 1º lugar

no certame supramencionado.

11.2. O Foro da Seção Judiciária da Justiça Federal de Mato Grosso, com sede em Cuiabá, será competente para dirimir questões oriundas da presente convocação, renunciando as partes, a qualquer outro, por mais privilegiado que seja.

11.3. Aos casos omissos aplicar-se-ão as demais disposições constantes da Lei nº 10.520, de 17 de julho de 2002, do Decreto nº 10.024, de 20 de setembro de 2019, do Decreto nº 7.892, de 23 de janeiro de 2013, da Lei nº 13.303 de 30 de junho de 2016 e demais normas aplicáveis.

Cuiabá - MT, 06 de outubro de 2021.

**JULIANO JORGE BORACZYNSKI**  
Diretor Presidente  
METAMAT

**GONÇALO FERREIRA DE ALMEIDA**  
Diretor Administrativo e Financeiro  
METAMAT

**ESTELA AMANDA ROCHA DA COSTA**  
Pregoeira  
METAMAT

**UBIRACI MORENO PIRES CORRÊA**  
Sócio Proprietário  
PROMINAS BRASIL EQUIPAMENTOS LTDA

ATA DE REGISTRO DE PREÇOS 003/2021/METAMAT

PREGÃO ELETRÔNICO POR REGISTRO DE PREÇOS Nº 003/2021/  
METAMAT

PROCESSO Nº 449518/2021/METAMAT

Ao quarto dia do mês outubro do ano de dois mil e vinte um, a COMPANHIA MATOGROSSENSE DE MINERAÇÃO - METAMAT, sociedade de economia mista criada pela Lei estadual 3.130/71, com sede administrativa na Av. Gonçalo Antunes de Barros nº 2970 bairro Novo Mato Grosso CEP. 78.058-743, Cuiabá-MT, inscrita no CNPJ sob nº. 03.020.401/0001-00, neste ato representado pelo Diretor Sr. JULIANO JORGE BORACZYNSKI, portador do RG Nº 545.624 - SSP/MT e do CPF nº 460.534.411-04, residente e domiciliado no Município de Cuiabá - MT e seu Diretor Administrativo e Financeiro, Sr. GONÇALO FERREIRA DE ALMEIDA, inscrito no CPF nº 024.472.148-38 e do RG nº 8771657 SSP/MT, nos termos e de acordo com a Lei nº 10.520/02, Decreto nº 10.024/2019, Decreto nº 7.892/2013, Lei Complementar nº 123/06, Decreto nº 8.538/2015, Lei 13.303/2016, e das demais normas legais aplicáveis, em face da classificação da proposta apresentada no Pregão Eletrônico por Registro de Preços nº 003/2021, referente a contratação de serviços técnicos especializados de gestão documental, compreendendo recebimento, tratamento, higienização, organização, custódia, digitalização, gestão documental, armazenamento em nuvem com acesso através de software Ged em diferentes plataformas, inclusive aplicativo em Android e ios, fornecimento de software próprio e acesso por Qr CODE., e cujo resultado foi publicado no Diário Oficial do Estado de Mato Grosso - DOE, do dia 30 de setembro de 2021, às fls. 53 e adjudicado/homologado pelo Sr. Presidente da METAMAT, RESOLVE registrar os preços da seguinte empresa detentora da Ata: MAYACOM TECNOLOGIA LTDA, CNPJ: 1615741/0001-01, e-mail mayacomtecnologia@gmail.com, com sede na Rua Primavera, no 286, Bairro Bosque da Saúde, CEP 78050-000, Cuiabá, representado por seu sócio proprietário, Sr. Max Feitosa Milas, da Carteira Nacional de Habilitação CNH/DETRAN/MT nº 02838636658, CPF nº 007.434.241-07, residente e domiciliado Rua I nº 311, Edifício Le Parc I, apto 1403, Bairro Jardim Alvorada, Cuiabá - MT, CEP. 78048-487, atendendo às condições previstas no instrumento convocatório e às constantes desta ATA DE REGISTRO DE PREÇOS, em conformidade com os itens elencados abaixo, com suas características e respectivas quantidades:

Valor total da Ata, conforme itens a seguir discriminados: R\$ 2.540.000,00 (dois milhões quinhentos e quarenta mil reais)

LOTE	DESCRIÇÃO DO ITEM	UND	QTDE	VALOR UNIT	VALOR TOTAL
1	gestão documental, compreendendo recebimento, tratamento, higienização, organização, custódia, digitalização, gestão documental, armazenamento em nuvem com acesso através de software Ged em diferentes plataformas, inclusive aplicativo em Android e ios, fornecimento de software próprio e acesso por Qr CODE	IMG	6.3500.000	R\$ 0,40	R\$ 2.540.000,00

### 1. DA VIGÊNCIA DA ATA DE REGISTRO DE PREÇOS

1.1. A presente Ata de Registro de Preços terá a validade de 12 (doze) meses, a contar da data de sua assinatura.

1.2. A existência de preços registrados não obriga a METAMAT a firmar as contratações que deles poderão advir, facultando-se a realização de licitação específica para o objeto pretendido, sendo assegurado ao detentor do registro preferência na aquisição dos materiais ou implementos em igualdade de condições.

### 2. DO PRAZO E LOCAL DE REALIZAÇÃO DOS SERVIÇOS

2.1. O prazo máximo para iniciar os serviços está previsto no item 12 do Edital que integra a presente Ata de Registro de Preços.

2.2. Os fornecimentos objeto desta Ata de Registro de Preços deverá ser realizados conforme orientação da unidade requisitante da METAMAT, conforme item 6 do Termo de Referência que integra a presente Ata de Registro de Preços.

### 3. DA UTILIZAÇÃO DA ATA DE REGISTRO DE PREÇOS

3.1. A Ata de Registro de Preços, durante sua vigência, poderá ser utilizada por qualquer empresa pública, sociedade de economia mista e suas subsidiárias, abrangendo toda e qualquer empresa pública e sociedade de economia mista da União, dos Estados, do Distrito Federal e dos Municípios que explore atividade econômica de produção ou comercialização de bens ou de prestação de serviços, ainda que a atividade econômica esteja sujeita ao regime de monopólio da União ou seja de prestação de serviços públicos que não tenha participado do certame licitatório, mediante anuência do órgão gerenciador, desde que devidamente justificada a vantagem e respeitadas, no que couber, as condições e as regras estabelecidas no Decreto nº 7.892/13, e na Lei nº 13.303/16.

3.2. Caberá ao detentor da Ata de Registro de Preços, observadas as condições nela estabelecidas, optar pela aceitação ou não da execução dos serviços desde que esta não prejudique as obrigações anteriormente assumidas.

### 4. DA REALIZAÇÃO DOS SERVIÇOS

4.1. Durante a realização dos serviços contratados deverá ser observado o disposto no Edital de Pregão Eletrônico por Registro de Preços nº 003/2021/METAMAT e seus Anexos.

### 5. DO CONTROLE DAS ALTERAÇÕES DE PREÇOS

5.1. Durante a vigência da Ata, os preços registrados serão fixos e irrevogáveis, exceto nas hipóteses, devidamente comprovadas, de ocorrência de situação prevista no art. 81- Inciso VI da Lei nº 13.303/2016 ou de redução dos preços praticados no mercado.

5.2. Mesmo comprovada a ocorrência de situação prevista no art. 81 - Inciso VI da Lei nº 13.303/2016, a METAMAT, se julgar conveniente, poderá optar por cancelar a Ata e iniciar outro processo licitatório.

5.3. Comprovada a redução dos preços praticados no mercado nas mesmas condições do registro, e, definido o novo preço máximo a ser pago pela Administração, o detentor da Ata será convocado pela METAMAT para alteração, por aditamento, do preço da Ata.

### 6. DO CANCELAMENTO DA ATA DE REGISTRO DE PREÇOS

6.1. O detentor da Ata terá o seu registro de preços cancelado, por intermédio de processo administrativo específico, assegurado o contraditório e a ampla defesa nas seguintes hipóteses:

6.1.1. A pedido, quando:

- Comprovar estar impossibilitado de cumprir as exigências da Ata, por ocorrência de casos fortuitos ou de força maior; e,
- O seu preço registrado se tornar, comprovadamente, inexequível em função da elevação dos preços de mercado.

6.1.2. Por iniciativa da METAMAT, quando:

- Sofrer sanção prevista no art. 7º da Lei nº 10.520, de 2002 e na Lei nº 13.303/2016;

b) Não aceitar reduzir o preço registrado, na hipótese deste se tornar superior àqueles praticados no mercado;

c) Não manter as condições de habilitação ou qualificação técnica exigida no processo licitatório;

d) Por razões de interesse público, devidamente motivadas e justificadas;

e) Não cumprir as obrigações decorrentes da Ata de Registro de Preços;

f) Se recusar a realizar os fornecimentos nos prazos estabelecidos no Edital e seus Anexos;

g) Na ocorrência de inexecução total ou parcial das condições estabelecidas na Ata de Registro de Preços ou nos pedidos dela decorrentes;

6.2. Em quaisquer das hipóteses acima, a METAMAT fará o devido apostilamento na Ata de Registro de Preços e informará aos concorrentes a nova ordem de registro.

### 7. DO CANCELAMENTO AUTOMÁTICO DA ATA DE REGISTRO DE PREÇOS

7.1. A Ata de Registro de Preços, decorrente desta licitação, será cancelada automaticamente:

a) Por decurso de prazo de vigência.

b) Quando não restarem fornecedores registrados.

### 8. DO PAGAMENTO

8.1. O pagamento será efetuado pela METAMAT com base no que está disposto no item 10 do Termo de Referência e item 26 do Edital e conforme os preços serviços registrados na presente Ata e efetivamente realizados.

### 9. DAS SANÇÕES ADMINISTRATIVAS

9.1. O detentor da Ata de Registro de Preços estará sujeito à aplicação das sanções administrativas previstas no item 29 do Edital, no caso de descumprimento parcial ou total das condições estipuladas.

### 10. DA AUTORIZAÇÃO PARA A CONTRATAÇÃO

A contratação e os demais atos inerentes à presente Ata de Registro de Preços serão autorizados, caso a caso, pelo Diretor Presidente da METAMAT, e, no caso dos órgãos usuários, pela respectiva autoridade responsável de cada órgão.

### 11. DAS DISPOSIÇÕES FINAIS

11.1. Integram esta Ata, o Edital do Pregão Eletrônico por Registro de Preços nº 003/2021, seus anexos, e a proposta da empresa MAYACOM TECNOLOGIA LTDA classificada em 1º lugar no certame supramencionado.

11.2. O Foro da Seção Judiciária da Justiça Federal de Mato Grosso, com sede em Cuiabá, será competente para dirimir questões oriundas da presente convocação, renunciando as partes, a qualquer outro, por mais privilegiado que seja.

11.3. Aos casos omissos aplicar-se-ão as demais disposições constantes da Lei nº 10.520, de 17 de julho de 2002, do Decreto nº 10.024, de 20 de setembro de 2019, do Decreto nº 7.892, de 23 de janeiro de 2013, da Lei nº 13.303 de 30 de junho de 2016 e demais normas aplicáveis.

Cuiabá - MT, 06 de outubro de 2021.

JULIANO JORGE BORACZYNSKI

Diretor Presidente

METAMAT

GONÇALO FERREIRA DE ALMEIDA

Diretor Administrativo e Financeiro

METAMAT

ESTELA AMANDA ROCHA DA COSTA

Pregoeira

METAMAT

MAX FEITOSA MILAS

Sócio Proprietário

MAYACOM TECNOLOGIA LTDA

## MTPREV

## MATO GROSSO PREVIDÊNCIA

## ATO ADMINISTRATIVO N.º 539/2021/MTPREV

## O DIRETOR-PRESIDENTE DO MATO GROSSO PREVIDÊNCIA

- **MTPREV**, no uso de suas atribuições legais, e fundamentado no artigo 140-C da Constituição Estadual, acrescentado pela Emenda Constitucional n.º 92, publicada no Diário Oficial do Estado de 21.08.2020, c/c o artigo 23, artigo 24 e artigo 26, da Emenda Constitucional n.º 103, de 12 de novembro de 2019, bem como com o artigo 16, inciso I, artigo 74, inciso I, artigo 77, § 2º, inciso V, alínea "c", item "6", da Lei n.º 8.213, de 24 de julho de 1991, c/c o artigo 252 da Lei Complementar n.º 04, de 15 de outubro de 1990, com a redação que lhe foi atribuída pela Lei Complementar n.º 524/2014, e tendo em vista o que consta no Processo n.º **8462/2021**, do Mato Grosso Previdência, resolve conceder pensão, a partir de **09.12.2020**, em caráter vitalício, a Sra. **Ilda de Almeida Czarnobay**, RG n.º 0317933-8 SEJUSP/MT, em razão do falecimento do ex-servidor, Sr. **Jorge Luiz Czarnobay**, ocorrido em **09.12.2020**, aposentado pela Secretaria de Estado de Saúde, no cargo de Profissional Técnico de Nível Médio em Serviços de Saúde do SUS, Classe "C", Nível "007", carga horária de 40 (quarenta) horas semanais, nesta Capital.

Cuiabá-MT, 01 de outubro de 2021.

  
ELLITON OLIVEIRA DE SOUZA  
Diretor-Presidente da MTPREV

## ATO ADMINISTRATIVO N.º 540/2021/MTPREV

## O DIRETOR-PRESIDENTE DO MATO GROSSO PREVIDÊNCIA

- **MTPREV**, no uso de suas atribuições legais, e fundamentado no artigo 140-C da Constituição Estadual, acrescentado pela Emenda Constitucional n.º 92, publicada no Diário Oficial do Estado de 21.08.2020, c/c o artigo 23 e artigo 24, da Emenda Constitucional n.º 103, de 12 de novembro de 2019, bem como com o artigo 16, inciso I, artigo 74, inciso I, artigo 77, § 2º, inciso V, alínea "c", item "6", da Lei n.º 8.213, de 24 de julho de 1991, c/c o artigo 252 da Lei Complementar n.º 04, de 15 de outubro de 1990, com a redação que lhe foi atribuída pela Lei Complementar n.º 524/2014, e tendo em vista o que consta no Processo n.º **471262/2020**, do Mato Grosso Previdência, resolve conceder pensão, a partir de **10.11.2020**, em caráter vitalício, a Sra. **Lindalva Sudaria Malheiro**, RG n.º 1275661-0 SSP/MT, em razão do falecimento do ex-servidor, Sr. **Jose Malheiro Lucio**, ocorrido em **10.11.2020**, aposentado pela Secretaria de Estado de Segurança Pública, no cargo de Apoio de Desenvolvimento Econômico e Social, Classe "D", Nível "012", carga horária de 40 (quarenta) horas semanais, nesta Capital.

Cuiabá-MT, 01 de outubro de 2021.

  
ELLITON OLIVEIRA DE SOUZA  
Diretor-Presidente da MTPREV

## ATO ADMINISTRATIVO N.º 537/2021/MTPREV

## O DIRETOR-PRESIDENTE DO MATO GROSSO PREVIDÊNCIA

- **MTPREV**, no uso de suas atribuições legais, e fundamentado no artigo 140-C, da Constituição Estadual, acrescentado pela Emenda Constitucional n.º 92, publicada no Diário Oficial do Estado, em 21.08.2020, c/c o artigo 23 e artigo 24 da Emenda Constitucional n.º 103, de 12 de novembro de 2019, bem como o artigo 16, inciso I, artigo 74, inciso I, artigo 77, § 2º, § 2º-B da Lei n.º 8.213, de 24 de julho de 1991, c/c o artigo 1º, inciso VI e artigo 2º da Portaria ME n.º 424, publicada no Diário Oficial da União de 30.12.2020, c/c o artigo 252, da Lei Complementar n.º 04, de 15 de outubro de 1990, com a redação que lhes foram atribuídas pela Lei Complementar 524/2014, e tendo em vista o que consta no Processo n.º **168829/2021**, do Mato Grosso Previdência, resolve conceder pensão, em caráter vitalício, a partir de **15.03.2021**, a Sra. **Suzana Cristina Benites de Souza**, RG n.º 3499349-5-SESP-MT, em razão do falecimento do ex-servidor, Sr. **Nelson Benites Gomes**, ocorrido em **15.03.2021**, lotado quando em atividade na Secretaria de Estado de Educação, no cargo de Apoio Adm. Educ. Profissionalizado, Classe "B", Nível "008", 30 (trinta) horas semanais, nesta Capital.

Cuiabá-MT, 30 de setembro de 2021.

  
ELLITON OLIVEIRA DE SOUZA  
Diretor-Presidente da MTPREV

## ATO ADMINISTRATIVO N.º 545/2021/MTPREV

## O DIRETOR-PRESIDENTE DO MATO GROSSO PREVIDÊNCIA

- **MTPREV**, no uso de suas atribuições legais, e fundamentado no artigo 140-C da Constituição Estadual, acrescentado pela Emenda Constitucional n.º 92, publicada no Diário Oficial do Estado de 21.08.2020, c/c o artigo 23 e artigo 24 §§ 1º e 2º, da Emenda Constitucional n.º 103, de 12 de novembro de 2019, bem como com o artigo 16, inciso I, artigo 74, inciso I, artigo 77, § 2º, § 2º-B da Lei n.º 8.213, de 24 de julho de 1991, c/c o artigo 1º, inciso VI, e artigo 2º da Portaria ME n.º 424, publicada no Diário Oficial da União de 30.12.2020, c/c o artigo 252 da Lei Complementar n.º 04, de 15 de outubro de 1990, com a redação que lhe fora atribuída pela Lei Complementar n.º 524/2014, e tendo em vista o que consta no Processo Digital n.º **54/2021-137**, do Mato Grosso Previdência, resolve conceder pensão a partir de **08.05.2021**, em caráter vitalício, ao Sr. **Serapião Quintino de Franca**, RG n.º 251354 SSP/MT, em razão do falecimento da ex-servidora, Sra. **Benedita Agostinha de Franca**, ocorrido em **08.05.2021**, aposentada no cargo de Apoio Adm. Educ. Profissionalizado, Classe "B", Nível "010", carga horária de 30 (trinta) horas semanais, nesta Capital.

Cuiabá-MT, 04 de outubro de 2021.

  
ELLITON OLIVEIRA DE SOUZA  
Diretor-Presidente da MTPREV

## ATO ADMINISTRATIVO N.º 546/2021/MTPREV

## O DIRETOR-PRESIDENTE DO MATO GROSSO PREVIDÊNCIA

- **MTPREV**, no uso de suas atribuições legais, e fundamentado no artigo 140-C da Constituição Estadual, acrescentado pela Emenda Constitucional n.º 92, publicada no Diário Oficial do Estado de 21.08.2020, c/c o artigo 23 e artigo 24, §§ 1º e 2º, da Emenda Constitucional n.º 103, de 12 de novembro de 2019, bem como com o artigo 16, inciso I, artigo 74, inciso I, artigo 77, § 2º, § 2º-B da Lei n.º 8.213, de 24 de julho de 1991, c/c o artigo 1º, inciso VI, e artigo 2º da Portaria ME n.º 424, publicada no Diário Oficial da União de 30.12.2020, c/c o artigo 252 da Lei Complementar n.º 04, de 15 de outubro de 1990, com a redação que lhe foi atribuída pela Lei Complementar n.º 524/2014, e tendo em vista o que consta no Processo Digital n.º **2021.0.02604**, do Mato Grosso Previdência, resolve conceder pensão a partir de **19.05.2021**, em caráter vitalício, ao Sr. **Wantuilde Carneiro Leão**, RG n.º 1507963-5 SSP/MT, em razão do falecimento da ex-servidora, Sra. **Ana Ribeiro Leão**, ocorrido em **19.05.2021**, aposentada no cargo de Agente Escolar (Em extinção), Referência "011", carga horária de 30 (trinta) horas semanais, nesta Capital.

Cuiabá-MT, 05 de outubro de 2021.

  
ELLITON OLIVEIRA DE SOUZA  
Diretor-Presidente da MTPREV

## ATO ADMINISTRATIVO N.º 548/2021/MTPREV

## O DIRETOR-PRESIDENTE DO MATO GROSSO PREVIDÊNCIA

- **MTPREV**, no uso de suas atribuições legais, e fundamentado no artigo 40, §7º, inciso I, e §8º, da Constituição Federal, com redação dada pela Emenda Constitucional n.º 41, de 19 de dezembro de 2003, c/c o artigo 24, da Emenda Constitucional n.º 103, de 12 de novembro de 2019, bem como os artigos 243, 245, inciso I, alínea "a", 246, 247, inciso II, e 252, todos da Lei Complementar n.º 04, de 15 de outubro de 1990, com a redação que lhes foram atribuídas pela Lei Complementar n.º 524/2014, e tendo em vista o que consta no Processo Digital n.º **2021.0.00893**, do Mato Grosso Previdência, resolve conceder pensão, em caráter vitalício, a partir de **07.06.2021**, a Sra. **Arsenete Nunes da Conceição**, RG n.º 1160092-6 SSP/MT, em razão do falecimento do ex-servidor, Sr. **Policarpo Ramos da Conceição**, ocorrido em **12.08.2020**, aposentado pela Secretaria de Estado de Educação, no cargo de Porteiro (em extinção), referência "004", carga horária de 30 (trinta) horas semanais, nesta Capital.

Cuiabá-MT, 05 de outubro de 2021.

  
ELLITON OLIVEIRA DE SOUZA  
Diretor-Presidente da MTPREV

## ATO ADMINISTRATIVO N.º 549/2021/MTPREV

**O DIRETOR-PRESIDENTE DO MATO GROSSO PREVIDÊNCIA - MTPREV**, no uso de suas atribuições legais, e fundamentado no artigo 140-C, da Constituição Estadual, acrescentado pela Emenda Constitucional nº 92, publicada no Diário Oficial do Estado, em 21.08.2020, c/c o artigo 23, caput, § 1º e § 4º, e artigo 24, caput, da Emenda Constitucional nº 103, de 12 de novembro de 2019, bem como o artigo 16, inciso I, artigo 74, inciso I, artigo 77, caput, § 1º e § 2º, inciso 2, da Lei nº 8.213, de 24 de julho de 1991, c/c o artigo 1º, inciso VI e artigo 2º da Portaria ME n.º 424, publicada no Diário Oficial da União de 30.12.2020 e o artigo 252, da Lei Complementar n.º 04, de 15 de outubro de 1990, e tendo em vista o que consta no Processo Digital n.º **2021.0.01042**, do Mato Grosso Previdência, resolve conceder pensão, a partir de **06.03.2021**, a ambos beneficiários citados a seguir: em caráter vitalício, a Sra. **Valdirene dos Santos Oliveira**, RG nº 1257423-6/SEJUSP-MT, e em caráter temporário, ao Sr. **Lucas dos Santos Oliveira**, RG nº 3040911-0-SESP/MT, rateando da seguinte forma: 50% (cinquenta por cento) para cada um, em razão do falecimento do ex-servidor, Sr. **Enivaldo Pinto de Oliveira**, ocorrido em **06.03.2021**, aposentado pela Polícia Judiciária Civil, no cargo de Investigador de Polícia, Classe "E", Nível "010", 40 (quarenta) horas semanais, nesta Capital.

Cuiabá-MT, 05 de outubro de 2021.



ELLITON OLIVEIRA DE SOUZA  
Diretor-Presidente da MTPREV

## ATO Nº 4939/2021

**O GOVERNADOR DO ESTADO DE MATO GROSSO E O COMANDANTE GERAL DA POLÍCIA MILITAR DO ESTADO DE MATO GROSSO**, no uso de suas atribuições legais e tendo em vista o que consta do Processo nº. **327252/2021**, da Polícia Militar do Estado de Mato Grosso, resolvem retificar, em parte, o Ato Governamental nº. 4.391/2019, de 10.10.2019, publicado no Diário Oficial Nº 27609, de 11.10.2019, referente à **Transferência para Inatividade mediante Reserva Remunerada**, da Sra. **SOLEN FIGUEIREDO ARAUJO**, portadora do RG nº 879.877/PMMT e do CPF nº 550.034.511-72, procedendo-se da seguinte forma:

## ONDE SE LÊ:

"... mais os **Arts. 145, inciso II e 147, inciso I, alínea "b"**, todos da Lei Complementar nº 555, de 29 de dezembro de 2014 e as disposições da Lei Complementar nº 541, de 03 de julho de 2014, bem como o teor do Processo nº 499402/219, da Mato Grosso Previdência, resolve Transferir, **a pedido**, para a Inatividade, mediante Reserva Remunerada, (...) **SUB-TENENTE LC 541/2014 N-003**, contanto com tempo total de 25 Anos, 3 Meses e 22 Dias de serviço, e, destes, 21 Anos, 3 Meses e 13 Dias de efetivo serviço, contados até 10 de Outubro de 2019..."

## LEIA - SE:

"... mais os **Arts. 145, inciso I e Art. 146, inciso II**, todos da Lei Complementar nº 555, de 29 de dezembro de 2014 e as disposições da Lei Complementar nº 541, de 03 de julho de 2014, bem como o teor do Processo nº 499402/2019, de Mato Grosso Previdência, **acrescido dos termos do Decreto nº 976, de 18.06.2021, publicado no D.O.E da mesma data**, resolve Transferir, **compulsoriamente**, para a Inatividade, mediante Reserva Remunerada, (...) no posto de **SEGUNDO-TENENTE LC 541/2014 N-003**, contanto com tempo total de 25 Anos, 3 Meses e 22 Dias de serviço, e, destes, 21 Anos, 3 Meses e 13 Dias de efetivo serviço, contados até 10 de Outubro de 2019..."

Palácio Paiaguás, em Cuiabá-MT, 05 de outubro de 2021.



MAURO MENDES  
Governador do Estado



JONILDO JOSÉ DE ASSIS - CEL PM  
Comandante Geral da Polícia Militar

## ATO ADMINISTRATIVO N.º 547/2021/MTPREV

**O DIRETOR-PRESIDENTE DO MATO GROSSO PREVIDÊNCIA - MTPREV**, no uso de suas atribuições legais, e fundamentado no artigo 140-C da Constituição Estadual, acrescentado pela Emenda Constitucional nº 92, publicada no Diário Oficial do Estado de 21.08.2020, c/c o artigo 23, artigo 24 e artigo 26 da Emenda Constitucional n.º 103, de 12 de novembro de 2019, bem como com o artigo 16, inciso I, artigo 74, inciso I, artigo 77, § 2º, § 2º-B da Lei n.º 8.213, de 24 de julho de 1991, c/c o artigo 1º, inciso VI, e artigo 2º da Portaria ME n.º 424, publicada no Diário Oficial da União de 30.12.2020, c/c o artigo 252 da Lei Complementar n.º 04, de 15 de outubro de 1990, e tendo em vista o que consta no Processo Digital n.º **2021.0.01210**, do Mato Grosso Previdência, resolve conceder pensão a partir de **23.06.2021**, em **caráter vitalício**, à Sra. **Silvana Marques de Assunção Souza**, RG n.º 04927826 SJ/MT, em razão do falecimento do ex-servidor, Sr. **Gonçalo Santana de Souza**, ocorrido em **23.06.2021**, lotado, quando em atividade, na Secretaria de Estado de Fazenda do Estado de Mato Grosso, no cargo de Fiscal de Tributos, Classe "C", Nível "004", carga horária de 40 (quarenta) horas semanais, nesta Capital.

Cuiabá-MT, 06 de outubro de 2021.



ELLITON OLIVEIRA DE SOUZA  
Diretor-Presidente da MTPREV

## ATO ADMINISTRATIVO N.º 551/2021/MTPREV

**O DIRETOR-PRESIDENTE DO MATO GROSSO PREVIDÊNCIA - MTPREV**, no uso de suas atribuições legais, e fundamentado no artigo 140-C, da Constituição Estadual, acrescentado pela Emenda Constitucional nº 92, publicada no Diário Oficial do Estado, em 21.08.2020, c/c o artigo 23 e artigo 24, da Emenda Constitucional nº 103, de 12 de novembro de 2019, bem como o artigo 16, inciso I, artigo 74, inciso II, artigo 77, § 2º, inciso V, alínea "c", item "6", e § 2º-B da Lei nº 8.213, de 24 de julho de 1991, c/c o artigo 1º, inciso VI e artigo 2º da Portaria ME n.º 424, publicada no Diário Oficial da União de 30.12.2020, juntamente com o artigo 252, da Lei Complementar n.º 04, de 15 de outubro de 1990, com a redação que lhes foram atribuídas pela Lei Complementar 524/2014, e tendo em vista o que consta no Processo Digital nº **148/2021-137**, do Mato Grosso Previdência, resolve conceder pensão, em caráter vitalício, a partir de **27.07.2021**, ao Sr. **Benedito Magno Cávaco**, RG nº 0661985-1/SESP-MT, em razão do falecimento da ex-servidora, Sra. **Maria Faustina do Nascimento**, ocorrido em **08.04.2021**, aposentada pela Secretaria de Estado de Assistência Social e Cidadania, no cargo de Técnico Desen. Econ. Soc., Classe "D", Nível "011", 40 (quarenta) horas semanais, nesta Capital.

Cuiabá-MT, 06 de outubro de 2021.



ELLITON OLIVEIRA DE SOUZA  
Diretor-Presidente da MTPREV

MATO GROSSO PREVIDENCIA - MTPREV  
PORTARIA Nº. 422/2021

**O DIRETOR PRESIDENTE DO MATO GROSSO PREVIDÊNCIA, usando das atribuições que lhes são conferidas por Lei, resolve:**

I - Deferir Averbação de Tempo de Serviço/Contribuição:

**01) Processo nº. 316227/2021 - DAWISON BENITES SOARES DA SILVA - Secretaria de Estado de Meio Ambiente - SEMA. Homologo o Parecer nº 4708/MTPREV/2021 de acordo com a Certidão Original de Tempo de Serviço Militar nº. 004-SECT/2020 emitida pelo Ministério da Defesa/Exército Brasileiro - 44º Batalhão de Infantaria Motorizado em 15/01/2020 e a Certidão Original de Tempo de Contribuição expedida pelo INSS em 04/10/2019 sob o Protocolo nº. 19021020.1.00300/19-3; NIT: 1208771059-9, e defiro o pedido do(a) servidor(a) ocupante do cargo de **Assistente de Meio Ambiente**, matrícula n.º **80357**, nos seguintes termos:**  
**Averbem-se: 08 anos, 08 meses e 01 dia**, nos seguintes termos.

**1) 10 meses e 12 dias** de serviço prestado ao Ministério da Defesa/Exército Brasileiro - 44º Batalhão de Infantaria Motorizado, Posto/Graduação: Soldado, no período de **04/02 a 15/12/1980, para todos os efeitos, nos termos do artigo 127, da Lei Complementar nº. 04, de 15 de outubro de 1990.**

**2) 07 anos, 09 meses e 19 dias** de contribuição para o **Regime Geral de Previdência Social - RGPS**, conforme períodos a seguir discriminados, todos **para efeito de aposentadoria, nos termos do artigo 1º, da Lei n. 5.027, de 17 de junho de 1986:**

**a) 02 anos, 07 meses e 20 dias**, no período de **16/10/1981 a**



**05/06/1984**, prestado à Companhia Cervejaria Cuiabana;  
**b) 04 anos, 03 meses e 29 dias**, no período de **22/11/1985 a 20/03/1990**, prestado a UNICARD Banco Múltiplo S/A;  
**c) 10 meses**, no período de **01/12/1993 a 30/09/1994**, prestado a BIRO Comércio e Representações LTDA.

**02) Processo nº. 247830/2021 - FRANCISQUINHO PAULO DE PINHO - Secretaria de Estado de Educação - SEDUC. Homologo o Parecer nº 4704/MTPREV/2021 de acordo com a Certidão Original de Tempo de Contribuição expedida pelo INSS em 03/06/2021 sob o Protocolo n. 10001050.1.00293/18-5; NIT: 1116394861-0 e a Certidão Original de Tempo de Contribuição nº. 001130/2019 emitida pelo Fundo Municipal de Previdência Social dos Servidores de Cuiabá/MT - CUIABÁ - PREV em 16/05/2019, e defiro o pedido do(a) servidor(a) ocupante do cargo de **Professor da Educação Básica**, matrícula n.º **91675**, vínculo **22**, nos seguintes termos:**

**Averbem-se: 25 anos, 11 meses e 27 dias**, nos seguintes termos.

**1) 23 anos, 08 meses e 26 dias** de contribuição para o **Regime Geral de Previdência Social - RGPS**, conforme especificado:

**I. 15 anos e 08 meses**, de acordo com os períodos a seguir discriminados, todos para efeito de aposentadoria, nos termos do artigo 1º, da Lei nº. 5.027, de 17 de junho de 1986:

**a) 11 anos e 08 meses**, no período de **01/07/1976 a 29/02/1988**, prestado a Televisão Centro América LTDA, na função de Auxiliar Técnico;  
**b) 02 anos e 01 mês**, nos períodos de: **01/11/1989 a 31/05/1990, 01/01 a 30/11/1991, 01/01 a 30/04/1992, 01/06 a 31/07/1992 e 01 a 31/12/1992**, período contribuição CNIS 2, 3, 4, 5 e 6;

**c) 01 ano e 11 meses**, no período de **01/11/1993 a 30/09/1995**, prestado a Gazeta Publicidade e Negócios LTDA, na função de Auxiliar Técnico.

**II. 05 anos, 11 meses e 24 dias**, nos períodos de: **01/03 a 30/09/2001, 01 a 31/12/2001, 01/04 a 31/12/2002, 01/05 a 30/06/2004, 01/05 a 31/12/2005, 01/04 a 31/12/2006, 12/02 a 31/12/2007, 13/02 a 31/12/2008, 01 a 24/12/2009, 02/06 a 24/12/2011 e 01/03 a 30/09/2012**, prestado ao Governo do Estado de Mato Grosso, na função de Professor, para todos os efeitos, nos termos do artigo 127, da Lei Complementar nº. 04, de 15 de outubro de 1990.

**III. 02 anos, 01 mês e 02 dias**, conforme períodos discriminados, todos para efeitos de aposentadoria e disponibilidade, nos termos do inciso I, do artigo 130, da Lei Complementar nº. 04, de 15 de outubro de 1990:

**a) 01 ano, 06 meses e 19 dias**, nos períodos de: **01/05 a 19/12/2003 (07 meses e 19 dias), 01/04 a 30/11/2009 (08 meses) e 01/03 a 31/05/2011 (03 meses)**, prestado à Prefeitura Municipal de Cuiabá, na função de Professor;

**b) 06 meses e 05 dias**, no período de **04/01 a 08/07/2010**, prestado à Prefeitura Municipal de São Pedro da CIPA, na função de Professor;

**c) 08 dias**, no período de **01 a 08/10/2012**, prestado à Secretaria Municipal de Educação, na função de Professor.

**2) 01 ano, 07 meses e 02 dias** de contribuição para o **Regime Próprio de Previdência Social - RPPS (CUIABÁ - PREV)**, nos períodos de: **01/04 a 31/12/1998 e 01/03 a 31/12/1999**, prestado à Prefeitura Municipal de Cuiabá, na função de Professor, para efeitos de aposentadoria e disponibilidade, nos termos do inciso I, do artigo 130, da Lei Complementar nº 04, de 15 de outubro de 1990.

**Obs. 01. Apenas os períodos averbados no item 1, subitem I e alíneas, não serão** computados para fins de aposentadoria especial de Professor, nos termos dos §§ 5º, do artigo 40 e 8º, do artigo 201, ambos da Constituição Federal, uma vez que **não foram** exercidos na função do magistério.

**Obs. 02. Não analisados os períodos de: 22 a 28/02/1999, 12 a 28/02/2001, 01/10 a 30/11/2001, 18/02 a 31/03/2002, 10/02 a 30/04/2003, 01 a 30/04/2004, 14/02 a 30/04/2005, 13/02 a 31/03/2006, 09/02 a 31/03/2009, 14 a 28/02/2011, 01/06/2011 e 03 a 28/02/2012**, uma vez **não constar a contribuição previdenciária e omitidos os períodos completados a partir de 09/10/2012**, pois estão **concomitantes** com o tempo de serviço público estadual.

**03) Processo nº. 357771/2021 - MÁRCIO JOSÉ PEREIRA - Secretaria de Estado de Educação - SEDUC. Homologo o Parecer nº 4707/MTPREV/2021 de acordo com a Certidão Original de Tempo de Contribuição emitida pelo INSS em 05/04/2021 sob o Protocolo nº. 03001330.1.00553/21-6; NIT: 1068650831-6, e defiro o pedido do(a) servidor(a) ocupante do cargo de **Professor da Educação Básica**, matrícula n. 70511, nos seguintes termos:**

**Averbem-se: 08 anos, 11 meses e 05 dias** de contribuição para o **Regime Geral de Previdência Social - RGPS**, conforme períodos a seguir discriminados, ambos para todos os efeitos, nos termos do artigo 127, da Lei Complementar nº. 04, de 15 de outubro de 1990.

**1) 08 anos, 03 meses e 05 dias**, no período de **01/02/1982 a 05/05/1990**, prestado à Empresa de Pesquisa Agropecuária do Estado de Mato Grosso S/A.

**2) 08 meses**, no período de **01/05 a 31/12/1999**, prestado ao Governo do Estado de Mato Grosso, na função de Professor.

**Obs. 01. Apenas o período averbado no item 2 será** computado para fins de aposentadoria especial de Professor, nos termos dos §§ 5º, do artigo 40 e 8º, do artigo 201, ambos da Constituição Federal, uma vez que **foi** exercido na função do magistério.

**Obs. 02. Omitido o período de 07/04/1981 a 31/01/1982 e os períodos completados a partir de 14/03/2000**, pois estão **concomitantes** com o tempo de serviço público estadual; **não analisados os períodos de: 16 a 31/12/1998 e 07/02 a 13/03/2000**, uma vez **não constar a contribuição previdenciária**.

**04) Processo nº. 310895/2021 - NELSONITA PEREIRA DE ARAÚJO RODRIGUES - Secretaria de Estado de Educação - SEDUC. Homologo o Parecer nº 4706/MTPREV/2021 de acordo com a Certidão Original de Tempo de Contribuição expedida pelo INSS em 17/09/2019 sob o Protocolo nº. 11023220.1.00018/19-7; NIT: 1215664951-2, e defiro o pedido do(a) servidor(a) ocupante do cargo de **Apoio Administrativo Educacional Profissionalizado**, matrícula n. 85160, nos seguintes termos:**

**Averbem-se: 02 anos, 11 meses e 29 dias** de contribuição para o **Regime Geral de Previdência Social - RGPS**, conforme períodos a seguir discriminados, todos para efeito de aposentadoria, nos termos do artigo 1º, da Lei nº. 5.027, de 17 de junho de 1986.

**a) 01 ano, 10 meses e 24 dias**, no período de **12/07/1983 a 05/06/1985**, prestado ao Palácio das Roupas, na função de Balconista.

**b) 01 ano e 02 dias**, no período de **17/07/1985 a 18/07/1986**, prestado a LUNDGREN Irmãos Tecidos S/A Casas Pernambucanas, na função de Vendedora.

**c) 01 mês e 03 dias**, no período de **22/11 a 24/12/1993**, prestado a Marisa Lojas S/A, na função de Balconista.

**05) Processo nº. 488462/2020 - ORLIANE MATOS DE SOUZA - Secretaria de Estado de Educação - SEDUC. Homologo o Parecer nº 4702/MTPREV/2021 de acordo com a Certidão Original de Tempo de Contribuição expedida pelo INSS em 10/02/2020 sob o Protocolo nº. 12021030.1.00147/20-6; NIT: 1313850740-8, e defiro o pedido do(a) servidor(a) ocupante do cargo de **Técnico Administrativo Educacional Profissionalizado**, matrícula nº **129643**, nos seguintes termos:**

**Averbem-se: 05 anos, 11 meses e 11 dias** de contribuição para o **Regime Geral de Previdência Social - RGPS**, nos seguintes termos.

**1) 05 anos, 08 meses e 23 dias**, no período de **01/07/2005 a 23/03/2011**, prestado a ORLINS Matos de Souza, na função de Auxiliar Escritório em Geral, para efeito de aposentadoria, nos termos do artigo 1º, da Lei nº 5.027, de 17 de junho de 1986.

**2) 02 meses e 18 dias**, nos períodos de: **01/05 a 29/06/2011 (01 mês e 29 dias) e 01 a 19/09/2011 (19 dias)**, prestado ao Governo do Estado de Mato Grosso, na função de Professora, para todos os efeitos, nos termos do artigo 127, da Lei Complementar nº. 04, de 15 de outubro de 1990.

**Obs. Não analisados os períodos de: 31/03 a 30/04/2011 e 22 a 31/08/2011**, uma vez **não constar a contribuição previdenciária**.

**06) Processo nº 316544/2021 - OSVALDO GASPARI JÚNIOR RAGNINI - Polícia Judiciária Civil/Secretaria de Estado de Segurança Pública - SESP. Homologo o Parecer nº 4705/MTPREV/2021 de acordo com a Certidão Original de Tempo de Contribuição nº. 307/2017 emitida pelo Instituto de Previdência dos Servidores Públicos do Estado de Rondônia - IPERON em 12/06/2017 e a Certidão Original de Tempo de Contribuição expedida pelo INSS em 10/06/2021 sob o Protocolo nº. 03001330.1.00832/21-2; NIT: 2682223406-1, e defiro o pedido do(a) servidor(a) ocupante do cargo de **Investigador de Polícia**, matrícula n.º **268275**, nos seguintes termos:**

**Averbem-se: 15 anos, 01 mês e 08 dias**, nos seguintes termos.

**1) 13 anos, 01 mês e 18 dias** de contribuição para o **Regime Próprio de Previdência Social - RPPS (IPERON)**, no período de **01/01/2003 a 18/02/2016**, prestado ao Governo do Estado de Rondônia, na função de Cabo PM, para efeitos de aposentadoria e disponibilidade, nos termos do inciso I, do artigo 130, da Lei Complementar n. 04, de 15 de outubro de 1990.

**2) 01 ano, 11 meses e 20 dias** de contribuição para o **Regime Geral de Previdência Social - RGPS**, no período de **01/07/2000 a 20/06/2002**, prestado ao Cartório de Registro de Imóveis, na função de Escrevente, para efeito de aposentadoria, nos termos do artigo 1º, da Lei nº. 5.027, de 17 de junho de 1986.

**Obs. Não analisado o período de 20 a 31/12/2002**, uma vez **não constar a contribuição previdenciária**

**07) Processo nº 277636/2020 - RAQUEL PEREIRA BORGES - Secretaria de Estado de Educação - SEDUC. Homologo o Parecer nº 4703/MTPREV/2021 de acordo com a Certidão Original de Tempo de Contribuição expedida pelo INSS em 13/06/2019 sob o Protocolo nº.**

**10021010.1.00039/18-6; NIT: 1806807668-4**, e defiro o pedido do(a) servidor(a) ocupante do cargo de **Apoio Administrativo Educacional Profissionalizado**, matrícula n.º 31534, nos seguintes termos:

**Averbem-se: 01 ano, 10 meses e 26 dias** de contribuição para o **Regime Geral de Previdência Social - RGPS**, nos períodos de: **01/06 a 31/12/1999, 01/06 a 31/12/2000, 01/04 a 30/09/2001, 01 a 31/12/2001 e 01/01 a 25/02/2002**, prestado ao Governo do Estado de Mato Grosso, na função de **Auxiliar Serviços Gerais**, para todos os efeitos, nos termos do artigo 127, da Lei Complementar nº 04, de 15 de outubro de 1990.

Obs. Não analisados os períodos de: **08/02 a 31/05/1999, 12/02 a 31/03/2001 e 01/10 a 30/11/2001**, uma vez não constar a contribuição previdenciária.

**08) Processo nº 321004/2021 - RENÊ RODRIGUES - Instituto de Pesos e Medidas de Mato Grosso - IPEM. Homologo o Parecer nº 4699/MTPREV/2021** de acordo com a Certidão Original de Tempo de Serviço Militar nº. 103/44º BI MTZ emitida pelo Ministério da Defesa/Exército Brasileiro - 44º Batalhão de Infantaria Motorizado em 08/08/2016 e a Certidão Original de Tempo de Contribuição expedida pelo INSS em 01/06/2021 sob o **Protocolo nº. 03001330.1.00784/21-8; NIT: 1099925915-3**, e defiro o pedido do(a) servidor(a) ocupante do cargo de **Analista Fiscal Metrológico**, matrícula n.º 58989, nos seguintes termos:

**Averbem-se: 08 anos, 11 meses e 24 dias**, nos seguintes termos.

1) **11 meses e 27 dias** de serviço prestado ao Ministério da Defesa/Exército Brasileiro - 44º Batalhão de Infantaria Motorizado, Posto/Gradação: Soldado, no período de **04/02/1985 a 31/01/1986**, para todos os efeitos, nos termos do artigo 127, da Lei Complementar nº. 04, de 15 de outubro de 1990.

2) **07 anos, 11 meses e 27 dias** de contribuição para o **Regime Geral de Previdência Social - RGPS**, conforme especificado:

I. **02 anos e 22 dias**, de acordo com os períodos a seguir discriminados, ambos para efeito de aposentadoria, nos termos do artigo 1º, da Lei n. 5.027, de 17 de junho de 1986:

a) **08 meses e 08 dias**, no período de **14/06/1982 a 21/02/1983**, prestado a Internacional de Consultoria e Planejamento S/A - ICOPLAN, na função de **Datilógrafo**;

b) **01 ano, 04 meses e 14 dias**, no período de **17/03/1986 a 30/07/1987**, prestado ao Banco Sistema S/A, na função de **Caixa III**.

II. **05 anos, 11 meses e 05 dias**, no período de **18/12/1989 a 22/11/1995**, prestado ao Banco do Estado de Mato Grosso S/A - BEMAT, na função de **Escrevente Nível III**, para todos os efeitos, nos termos do artigo 127, da Lei Complementar nº 04, de 15 de outubro de 1990.

**09) Processo nº 259494/2021 - SOLANGE DOURADO PANIAGO - Secretaria de Estado de Segurança Pública/Sistema Penitenciário - SESP. Homologo o Parecer nº 4711/MTPREV/2021** de acordo com a Certidão Original de Tempo de Contribuição emitida pelo INSS em 03/02/2021 sob o **Protocolo nº. 12001290.1.00110/19-5; NIT: 1240716192-2**, e defiro o pedido do(a) servidor(a) ocupante do cargo de **Profissional Nível Superior do Sistema Penitenciário**, matrícula n.º 200089, nos seguintes termos:

**Averbem-se: 14 anos, 05 meses e 11 dias** de contribuição para o **Regime Geral de Previdência Social - RGPS**, nos seguintes termos

1) **04 anos, 09 meses e 05 dias**, de acordo com os períodos a seguir especificados, todos para efeito de aposentadoria, nos termos do artigo 1º, da Lei nº. 5.027, de 17 de junho de 1986:

a) **02 meses e 29 dias**, no período de **17/09 a 15/12/1990**, prestado a BRASIMAC S/A Eletrodomésticos, na função de **Auxiliar de Crédito**;

b) **02 anos, 09 meses e 29 dias**, no período de **01/06/1991 a 29/03/1994**, prestado a FRANCAR Distribuidora de Veículos LTDA, na função **Kardexista**;

c) **07 meses e 09 dias**, no período de **01/09/1998 a 09/04/1999**, prestado a Bueno Silva LTDA, na função de **Caixa**;

d) **04 meses e 07 dias**, no período de **14/04 a 20/08/2003**, prestado a Cláudia Helena Prado, na função de **Farmacêutica**;

e) **05 meses e 21 dias**, no período de **25/08/2003 a 15/02/2004**, prestado Pereira e Silva LTDA, na função de **Farmacêutica**;

f) **03 meses**, nos períodos de: **01/07 a 31/08/2004 e 01 a 31/10/2004**, período contribuição CNIS 8 e 10.

2) **09 anos, 08 meses e 06 dias**, nos períodos de: **16/02 a 30/06/2004, 01 a 30/09/2004 e 01/11/2004 a 21/01/2014**, prestado à Prefeitura Municipal de Dom Aquino, na função de **Farmacêutica**, para efeitos de aposentadoria e disponibilidade, nos termos do inciso I, do artigo 130, da Lei Complementar nº. 04, de 15 de outubro de 1990.

Obs. Omitido o período de **22/01 a 01/09/2014**, pois está concomitante com o tempo de serviço público estadual.

**10) Processo nº 339279/2021 - VARLEI SOARES DO NASCIMENTO - Secretaria de Estado de Saúde - SES. Homologo o Parecer nº 4710/MTPREV/2021** de acordo com a Certidão Original de Tempo de

Contribuição expedida pelo INSS em 28/07/2021 sob o **Protocolo nº. 08001010.1.00169/21-1; NIT: 2687756370-9**, e defiro o pedido do(a) servidor(a) ocupante do cargo de **Profissional Técnico Nível Superior Serviço de Saúde do SUS**, matrícula n.º 58096, nos seguintes termos:

**Averbem-se: 06 anos, 10 meses e 06 dias** de contribuição para o **Regime Geral de Previdência Social - RGPS**, conforme períodos a seguir discriminados, todos para efeito de aposentadoria, nos termos do artigo 1º, da Lei nº. 5.027, de 17 de junho de 1986.

a) **02 anos, 02 meses e 21 dias**, no período de **10/05/1988 a 31/07/1990**, prestado a Célio Borges TAQUARY, na função de **Farmacêutico**.

b) **01 ano e 06 meses**, no período de **01/08/1990 a 31/01/1992**, prestado a WYDET Indústria e Comércio de Cosméticos EIRELI, na função de **Farmacêutico**.

c) **03 anos, 01 mês e 15 dias**, no período de **01/07/1992 a 15/08/1995**, prestado a Sinvaldo Santos Brito, na função de **Farmacêutico**.

**II - Deferir Retificação de Averbacão de Tempo de Contribuição:**  
**11) Processo nº 386474/2014 - RITA ELIETE BRANCO - Secretaria de Estado de Saúde - SES - Homologo o Parecer nº. 5380/MTPREV/2020** e defiro o pedido do(a) servidor(a) ocupante do cargo de **Profissional Técnico Nível Médio Serviço de Saúde do SUS**, matrícula n.º 96078, para retificar, em parte o **item 05** da Portaria n. 033/2016, publicada no Diário Oficial de 11 de março de 2016, para que:

Na Portaria n. 033/2016, publicada no Diário Oficial de 11 de março de 2016, onde se lê:

**Averbem-se: 12 anos, 06 meses e 02 anos** de contribuição para o **Regime Geral de Previdência Social - RGPS**, nos seguintes termos:

1) **02 anos, 01 mês e 04 dias**, no período de **31/05/1989 a 04/07/1991**, prestado à Prefeitura Municipal de Cuiabá, na função de **Agente Administrativo**, para efeitos de aposentadoria e disponibilidade, nos termos do inciso I, do artigo 130, da Lei Complementar nº. 04, de 15 de outubro de 1990.

2) **10 anos, 04 meses e 28**, conforme períodos a seguir discriminados, todos para efeito de aposentadoria, nos termos do artigo 1º, da Lei nº. 5.027, de 17 de junho de 1986:

(...).

**Leia-se:**

**Averbem-se: 12 anos, 04 meses e 05 dias** de contribuição para o **Regime Geral de Previdência Social - RGPS**, de acordo com a Certidão de Tempo de Contribuição expedida pelo INSS em 15/09/2021 sob o **Protocolo nº. 10001040.1.00189/13-2; NIT: 1055822176-6**, nos seguintes termos:

1) **02 anos, 01 mês e 04 dias**, no período de **31/05/1989 a 04/07/1991**, prestado à Prefeitura Municipal de Cuiabá, na função de **Agente Administrativo**, para efeitos de aposentadoria e disponibilidade, nos termos do inciso I, do artigo 130, da Lei Complementar nº. 04, de 15 de outubro de 1990.

2) **10 anos, 03 meses e 01 dia**, conforme períodos a seguir discriminados, todos para efeito de aposentadoria, nos termos do artigo 1º, da Lei nº. 5.027, de 17 de junho de 1986:

a) **01 ano e 03 meses**, no período de **01/09/1972 a 30/11/1973**, prestado a Ângelo Montano Neto;

b) **03 meses**, no período de **01/01 a 31/03/1974**, prestado a Matos e Filhos, na função de **Auxiliar de Escritório**;

c) **01 mês e 03 dias**, no período de **01/02 a 03/03/1976**, prestado ao Serviço Nacional de Aprendizagem Comercial;

d) **01 ano e 07 meses**, no período de **01/12/1977 a 30/06/1979**, prestado a ENECON S/A Engenheiros e Economistas Consultores, na função de **Desenhista**;

e) **05 meses**, no período de **01/07 a 30/11/1979**, prestado a Itaú Unibanco S/A, na função de **Escriturário**;

f) **01 ano, 03 meses e 05 dias**, no período de **14/11/1980 a 18/02/1982**, prestado a Peralta Comércio e Indústria LTDA, na função **Auxiliar de Tesouraria**;

g) **02 anos, 05 meses e 29 dias**, no período de **01/12/1986 a 29/05/1989**, prestado a Otaviano Nogueira;

h) **06 meses**, no período de **01/11/1997 a 30/04/1998**, prestado à Associação Matogrossense dos Cegos, na função de **Operador de Computador**;

i) **02 anos, 04 meses e 24 dias**, no período de **01/07/1998 a 24/11/2000**, prestado à Associação dos Hemofílicos do Estado de Mato Grosso, na função de **Assistente de Administração**.

Obs.: Foi omitido o período de **04/03 a 30/04/1976**, por ser concomitante com o tempo de serviço prestado ao Estado de Mato Grosso.

Mato Grosso Previdência, Cuiabá, 06 de outubro de 2021.

Elliton Oliveira de Souza  
DIRETOR PRESIDENTE DA MTPREV  
Documento Original Assinado

## EVENTOS DE PESSOAL

## SECRETARIAS

## SEFI AG

## SECRETARIA DE ESTADO DE PLANEJAMENTO E GESTÃO

PORTARIA/SEPLAG/00259/2021 DE: 07/10/2021

O Secretária Adjunta de Gestão de Pessoas no uso de suas atribuições que lhes são conferidas por lei,

Resolve: DESIGNAR  
Evento: Designação de Função/Função de Confiança

Processo N.:  
Nome: (93467/6) MARCEL RIBEIRO PRIMO DE SOUZA  
Cargo/Função: (11665) FUNÇÃO DGA 10 LC/266 SERVIDOR - ASSIST DE

DIREÇÃO  
Un. Adm: (212563) COORD. DE BANCO DE DADOS E INFORMACOES GERENCIAS  
A Partir de: 05/10/2021 Até

PUBLICADA, REGISTRADA, CUMPR-SE.  
Cuiabá-MT, 06 de Outubro de 2021.  
Lidiane Patricia Ferreira e Silva Leite  
Secretária Adjunta de Gestão de Pessoas

PORTARIA/SEPLAG/00260/2021 DE: 07/10/2021

O Secretária Adjunta de Gestão de Pessoas no uso de suas atribuições que lhes são conferidas por lei,

Resolve: DISPENSAR  
Evento: Designação de Função/Função de Confiança

Processo N.:  
Nome: (257812/1) MAX JORGE LACERDA DA MATTA  
Cargo/Função: (11665) FUNÇÃO DGA 10 LC/266 SERVIDOR  
Un. Adm: (212547) COORD. DE PLANEJAMENTO E PROJETOS DE TI  
A Partir de: 05/10/2021

PUBLICADA, REGISTRADA, CUMPR-SE.  
Cuiabá-MT, 06 de Outubro de 2021.  
Lidiane Patricia Ferreira e Silva Leite  
Secretária Adjunta de Gestão de Pessoas

PORTARIA/SEPLAG/00261/2021 DE: 07/10/2021

O Secretária Adjunta de Gestão de Pessoas no uso de suas atribuições que lhes são conferidas por lei,

Resolve: RETIFICAR  
Evento: Designação de Função/Função de Confiança

Processo N.:  
Nome: (295476/1) ELDIO MARCIO SOUZA FERNANDES  
Cargo/Função: (11665) FUNÇÃO DGA 10 LC/266 SERVIDOR - ASSIST DE

DIREÇÃO  
Un. Adm: (210021) GER DE ENQUADRAMENTO E PROGRESSOES  
A Partir de: 01/07/2021 Até30/09/2021

PUBLICADA, REGISTRADA, CUMPR-SE.  
Cuiabá-MT, 06 de Outubro de 2021.  
Lidiane Patricia Ferreira e Silva Leite  
Secretária Adjunta de Gestão de Pessoas

PORTARIA/SEPLAG/00262/2021 DE: 07/10/2021

O Secretária Adjunta de Gestão de Pessoas no uso de suas atribuições que lhes são conferidas por lei,

Resolve: EXCLUIR  
Evento: DESIGNAÇÃO EM SUBSTITUIÇÃO CARGO EM COMISSÃO/FUNÇÃO

Processo N.:  
Nome: (256778/1) EVELIN VALQUIRIA SOARES DA SILVA  
A Partir de: 13/10/2021 Até27/10/2021  
Cargo/Função: (11690) FUNÇÃO DGA 6 LC/266  
Substituído: (257928/1) ANA CAROLINA DE ARRUDA MOURAO  
Un. Adm: (139297) COORD. DE PERICIA MEDICA

PUBLICADA, REGISTRADA, CUMPR-SE.  
Cuiabá-MT, 06 de Outubro de 2021.  
Lidiane Patricia Ferreira e Silva Leite  
Secretária Adjunta de Gestão de Pessoas

PORTARIA/SEPLAG/00263/2021 DE: 07/10/2021

O Secretária Adjunta de Gestão de Pessoas no uso de suas atribuições que lhes são conferidas por lei,

Resolve: DESIGNAR  
Evento: DESIGNAÇÃO EM SUBSTITUIÇÃO CARGO EM COMISSÃO/FUNÇÃO

Processo N.:

Nome: (205209/8) ANA PAULA PEREIRA SEBA  
A Partir de: 18/10/2021 Até27/10/2021  
Cargo/Função: (11622) DGA-8 SERVIDOR  
Substituído: (290842/1) KELLY CAROLINE CARDOSO PRADO ZOCCOLI  
Un. Adm: (139564) GER. DE EDITAIS

PUBLICADA, REGISTRADA, CUMPR-SE.  
Cuiabá-MT, 06 de Outubro de 2021.  
Lidiane Patricia Ferreira e Silva Leite  
Secretária Adjunta de Gestão de Pessoas

BOLETIM DE PESSOAL/SEPLAG/00388/2021 DE: 07/10/2021

O Secretária Adjunta de Gestão de Pessoas no uso de suas atribuições que lhes são conferidas por lei,

Resolve: DEFERIR  
Evento: LICENCA PREMIO - GOZO

Processo N.:  
Nome: (103486/1) RITA DE CASSIA FRANCA TEIXEIRA NOGUEIRA  
Cargo/Função: (6027) ANALISTA DESENV ECON SOCIAL L 10050  
Quinquênio de Referência: 19/11/2007 Ate 18/11/2012  
A Partir de: 18/04/2022 Até17/05/2022

Processo N.:  
Nome: (103486/1) RITA DE CASSIA FRANCA TEIXEIRA NOGUEIRA  
Cargo/Função: (6027) ANALISTA DESENV ECON SOCIAL L 10050  
Quinquênio de Referência: 19/11/2007 Ate 18/11/2012  
A Partir de: 03/01/2022 Até01/02/2022

Processo N.:  
Nome: (103486/1) RITA DE CASSIA FRANCA TEIXEIRA NOGUEIRA  
Cargo/Função: (6027) ANALISTA DESENV ECON SOCIAL L 10050  
Quinquênio de Referência: 19/11/2007 Ate 18/11/2012  
A Partir de: 18/11/2021 Até17/12/2021

Processo N.:  
Nome: (252613/1) VERONICA DE PAULA  
Cargo/Função: (5365) TECNICO ADMINISTRATIVO L 10052  
Quinquênio de Referência: 28/01/2014 Ate 27/01/2019  
A Partir de: 05/11/2021 Até02/02/2022

PUBLICADA, REGISTRADA, CUMPR-SE.  
Cuiabá-MT, 06 de Outubro de 2021.  
Lidiane Patricia Ferreira e Silva Leite  
Secretária Adjunta de Gestão de Pessoas

BOLETIM DE PESSOAL/SEPLAG/00389/2021 DE: 07/10/2021

O Secretária Adjunta de Gestão de Pessoas no uso de suas atribuições que lhes são conferidas por lei,

Resolve: RETIFICAR  
Evento: LICENCA PREMIO - GOZO

Processo N.:  
Nome: (249521/1) NATALIA EVELYN GUSMAO OSORSKI  
Cargo/Função: (5365) TECNICO ADMINISTRATIVO L 10052  
Quinquênio de Referência: 09/07/2013 Ate 08/07/2018  
A Partir de: 10/08/2023 Até08/09/2023

PUBLICADA, REGISTRADA, CUMPR-SE.  
Cuiabá-MT, 06 de Outubro de 2021.  
Lidiane Patricia Ferreira e Silva Leite  
Secretária Adjunta de Gestão de Pessoas

BOLETIM DE PESSOAL/SEPLAG/00390/2021 DE: 07/10/2021

O Secretária Adjunta de Gestão de Pessoas no uso de suas atribuições que lhes são conferidas por lei,

Resolve: DEFERIR  
Evento: GOZO LICENCA-PREMIO, JORNADA 50%

Processo N.:  
Nome: (250900/1) CRISTIANE SOUZA DA SILVA SANTOS  
Cargo/Função: (5365) TECNICO ADMINISTRATIVO L 10052  
Quinquênio de Referência: 01/11/2013 Ate 31/10/2018  
A Partir de: 03/01/2022 Ate 03/03/22

PUBLICADA, REGISTRADA, CUMPR-SE.  
Cuiabá-MT, 06 de Outubro de 2021.  
Lidiane Patricia Ferreira e Silva Leite  
Secretária Adjunta de Gestão de Pessoas

ATO ADMINISTRATIVO/SEPLAG/01667/2021 DE: 07/10/2021

O Secretária Adjunta de Gestão de Pessoas no uso de suas atribuições que lhes são conferidas por lei,

Resolve: AUTORIZAR  
Evento: CESSAO INTERNA - SEM ONUS - Sem Ressarcimento

Processo N.: SEPLAG-PRO-2021/00403  
Nome: (241100/1) FERNANDA OLIVEIRA MORAES PAIVA  
Cargo/Função: (5349) ANALISTA ADMINISTRATIVO L 10052  
Órgão cedente: SEC. DE EST. DE CIENCIA E TECNOLOGIA  
Órgão cessionário: SECRETARIA DE ESTADO DE PLANEJAMENTO E GESTAO  
A Partir de: 06/08/2021 Até05/08/2026

PUBLICADA, REGISTRADA, CUMPR-SE.  
Cuiabá-MT, 06 de Outubro de 2021.  
Lidiane Patricia Ferreira e Silva Leite  
Secretária Adjunta de Gestão de Pessoas

ATO ADMINISTRATIVO/SEPLAG/01668/2021

DE: 07/10/2021

O Secretária Adjunta de Gestão de Pessoas no uso de suas atribuições que lhes são conferidas por lei,

Resolve: CONCEDER PROGRESSÃO HORIZONTAL

Processo N.: 77664/2020

Nome: (86270/4) ADRIANO VILELA GONCALVES  
Cargo/Função: (11910) TECNICO UNIVERSITARIO LC 321  
Órgão: FUNDACAO UNIVERSIDADE DO ESTADO DE MT  
Referência: C-004  
A Partir de: 21/09/2020

Processo N.: 29157/2021

Nome: (53426/5) LORACI VERDI LAMB  
Cargo/Função: (9385) PROFESSOR CEPROTEC  
Órgão: SEC. DE EST. DE CIENCIA E TECNOLOGIA  
Referência: C-004  
A Partir de: 21/01/2021

PUBLICADA, REGISTRADA, CUMpra-SE.  
Cuiabá-MT, 06 de Outubro de 2021.  
Lidiane Patricia Ferreira e Silva Leite  
Secretária Adjunta de Gestão de Pessoas

ATO ADMINISTRATIVO/SEPLAG/01669/2021

DE: 07/10/2021

O Secretária Adjunta de Gestão de Pessoas no uso de suas atribuições que lhes são conferidas por lei,

Resolve: RETIFICAR PROGRESSÃO HORIZONTAL

Processo N.: 383301/2020

Nome: (122209/1) JOSE WILSON MIRANDA RODRIGUES  
Cargo/Função: (10290) AGENTE SISTEMA PENITENC LC 423  
Órgão: SECRETARIA DE ESTADO DE SEGURANCA PUBLICA  
Referência: D-004  
A Partir de: 28/08/2016

Processo N.: 142689/2020

Nome: (136145/1) LUCIANA COSTA PEREIRA OSSUNA  
Cargo/Função: (9200) ESCRIVAO DE POLICIA/LC318/407  
Órgão: POLICIA JUDICIARIA CIVIL  
Referência: C-002  
A Partir de: 09/04/2013

PUBLICADA, REGISTRADA, CUMpra-SE.  
Cuiabá-MT, 06 de Outubro de 2021.  
Lidiane Patricia Ferreira e Silva Leite  
Secretária Adjunta de Gestão de Pessoas

ATO ADMINISTRATIVO/SEPLAG/01670/2021

DE: 07/10/2021

O Secretária Adjunta de Gestão de Pessoas no uso de suas atribuições que lhes são conferidas por lei,

Resolve: RETIFICAR PROGRESSÃO VERTICAL

Processo N.: 336255/2020

Nome: (55189/7) SONIA MARIA SIMOES MONTEIRO  
Cargo/Função: (4910) PROFISSIONAL NIV. SUPERIOR DO SUS  
Órgão: SECRETARIA DE ESTADO DE SAUDE  
Referência: C-004  
A Partir de: 24/07/2010

PUBLICADA, REGISTRADA, CUMpra-SE.  
Cuiabá-MT, 06 de Outubro de 2021.  
Lidiane Patricia Ferreira e Silva Leite  
Secretária Adjunta de Gestão de Pessoas

ATO ADMINISTRATIVO/SEPLAG/01671/2021

DE: 07/10/2021

O Secretária Adjunta de Gestão de Pessoas no uso de suas atribuições que lhes são conferidas por lei,

Resolve: ENQUADRAR

Evento: Enquadramento dos Investigadores de Policia LC 344

Processo N.: 27659/2019

Nome: (82968/16) ORIEBER GOMES DA COSTA  
Cargo/Função: (9175) INVESTIGADOR DE POLICIA/LC344/407  
Órgão: POLICIA JUDICIARIA CIVIL  
Referência: B-006  
A Partir de: 02/09/2021

PUBLICADA, REGISTRADA, CUMpra-SE.  
Cuiabá-MT, 06 de Outubro de 2021.  
Lidiane Patricia Ferreira e Silva Leite  
Secretária Adjunta de Gestão de Pessoas

ATO ADMINISTRATIVO/SEPLAG/01672/2021

DE: 07/10/2021

O Secretária Adjunta de Gestão de Pessoas no uso de suas atribuições que lhes são conferidas por lei,

Resolve: CONCEDER PROGRESSÃO VERTICAL

Processo N.: 365168/2020

Nome: (95265/1) ALAENE FRANCISCA FERNANDES COSTA

Cargo/Função: (4946) PROFIS TEC NIV MEDIO SERV SAUDE SUS  
Órgão: SECRETARIA DE ESTADO DE SAUDE  
Referência: C-007  
A Partir de: 12/06/2020

Processo N.: 374144/2021

Nome: (56417/2) ANA MORAIS SANTANA CORREA  
Cargo/Função: (4912) PROFIS TEC NIV SUPERIOR SERV SAUDE SUS  
Órgão: SECRETARIA DE ESTADO DE SAUDE  
Referência: D-009  
A Partir de: 01/01/2020

Processo N.: 303883/2020

Nome: (64521/2) ANGELA MARIA FERREIRA MORAES PINHEIRO  
Cargo/Função: (4946) PROFIS TEC NIV MEDIO SERV SAUDE SUS  
Órgão: SECRETARIA DE ESTADO DE SAUDE  
Referência: D-008  
A Partir de: 01/01/2020

Processo N.: 363919/2021

Nome: (55377/5) CATARINA GONCALVES MANGAS CATARINO  
Cargo/Função: (4912) PROFIS TEC NIV SUPERIOR SERV SAUDE SUS  
Órgão: SECRETARIA DE ESTADO DE SAUDE  
Referência: D-007  
A Partir de: 12/12/2020

Processo N.: 363917/2021

Nome: (98760/1) DIVINA DE ANCHIETA  
Cargo/Função: (4946) PROFIS TEC NIV MEDIO SERV SAUDE SUS  
Órgão: SECRETARIA DE ESTADO DE SAUDE  
Referência: D-007  
A Partir de: 15/04/2020

Processo N.: 363909/2021

Nome: (103152/1) ELEMAR DOS SANTOS BERTINETTI  
Cargo/Função: (4912) PROFIS TEC NIV SUPERIOR SERV SAUDE SUS  
Órgão: SECRETARIA DE ESTADO DE SAUDE  
Referência: C-007  
A Partir de: 26/11/2020

Processo N.: 624919/2019

Nome: (115815/1) ELENIR ALVES DE SOUZA  
Cargo/Função: (4946) PROFIS TEC NIV MEDIO SERV SAUDE SUS  
Órgão: SECRETARIA DE ESTADO DE SAUDE  
Referência: D-006  
A Partir de: 22/07/2019

Processo N.: 363256/2020

Nome: (125678/2) IRLANE ERASMO SILVA  
Cargo/Função: (9184) ANALISTA DO SIST. SOCIOEDUCATIVO  
Órgão:  
Referência: C-004  
A Partir de: 26/12/2019

Processo N.: 363906/2021

Nome: (125362/1) JOAO TEODORO SOBRINHO  
Cargo/Função: (4912) PROFIS TEC NIV SUPERIOR SERV SAUDE SUS  
Órgão: SECRETARIA DE ESTADO DE SAUDE  
Referência: C-006  
A Partir de: 21/06/2020

Processo N.: 176474/2020

Nome: (97359/1) JOSE ERASMO DA COSTA  
Cargo/Função: (9200) ESCRIVAO DE POLICIA/LC318/407  
Órgão:  
Referência: E-007  
A Partir de: 06/08/2020

Processo N.: 401325/2019

Nome: (94560/1) LEANDRO VALENDORF  
Cargo/Função: (10910) PERITO OFICIAL CRIMINAL  
Órgão: POLITEC  
Referência: D-007  
A Partir de: 24/01/2020

Processo N.: 368183/2020

Nome: (52925/5) LEILA APARECIDA ANTONIA BARBOSA SILVA  
Cargo/Função: (9175) INVESTIGADOR DE POLICIA/LC344/407  
Órgão: POLICIA JUDICIARIA CIVIL  
Referência: C-004  
A Partir de: 19/10/2020

Processo N.: 363911/2021

Nome: (98727/1) MARIA APARECIDA ROCHA DE SOUZA GOMES  
Cargo/Função: (4946) PROFIS TEC NIV MEDIO SERV SAUDE SUS  
Órgão: SECRETARIA DE ESTADO DE SAUDE  
Referência: D-007  
A Partir de: 15/04/2020

Processo N.: 363913/2021

Nome: (101215/1) MARIA DE FATIMA COUTO MENDES  
Cargo/Função: (4989) PROFIS APOIO SERV SAUDE SUS  
Órgão: SECRETARIA DE ESTADO DE SAUDE  
Referência: D-007  
A Partir de: 13/06/2020

Processo N.: 167150/2021

Nome: (232616/1) MARYSTELA DA SILVA  
Cargo/Função: (10290) AGENTE SISTEMA PENITENC LC 423  
Órgão: SECRETARIA DE ESTADO DE SEGURANCA PUBLICA  
Referência: C-004  
A Partir de: 06/05/2020

Processo N.: 363908/2021

Nome: (120302/1) MELANIA SALETE BONATO

Cargo/Função: (4946) PROFIS TEC NIV MEDIO SERV SAUDE SUS  
 Órgão: SECRETARIA DE ESTADO DE SAUDE  
 Referência: C-006  
 A Partir de: 01/02/2020

Processo N.: 435892/2021

Nome: (280167/1) PATRICIA CORREA RIBEIRO  
 Cargo/Função: (5365) TECNICO ADMINISTRATIVO L 10052  
 Órgão: PROCURADORIA GERAL DO ESTADO  
 Referência: A-002  
 A Partir de: 25/09/2020

PUBLICADA, REGISTRADA, CUMPRÁ-SE.  
 Cuiabá-MT, 06 de Outubro de 2021.  
 Lidiane Patricia Ferreira e Silva Leite  
 Secretária Adjunta de Gestão de Pessoas

ATO ADMINISTRATIVO/SEPLAG/01673/2021

DE: 07/10/2021

O Secretária Adjunta de Gestão de Pessoas no uso de suas atribuições que lhes são conferidas por lei,

Resolve: RETIFICAR PROGRESSÃO VERTICAL

Processo N.: 210089/2020

Nome: (203352/1) ANTONIO AUGUSTO MINIKOSKI CARVALHO  
 Cargo/Função: (5349) ANALISTA ADMINISTRATIVO L 10052  
 Órgão: SECRETARIA DE ESTADO DE FAZENDA  
 Referência: D-004  
 A Partir de: 11/09/2017

Processo N.: 619104/2019

Nome: (118898/1) CLEUZETE NOGUEIRA ALVES  
 Cargo/Função: (4960) ASSISTENTE DO SUS  
 Órgão: SECRETARIA DE ESTADO DE SAUDE  
 Referência: B-003  
 A Partir de: 05/12/2010

Processo N.: 189282/2020

Nome: (123869/1) DANIELE RIBATSKI DA SILVA  
 Cargo/Função: (4912) PROFIS TEC NIV SUPERIOR SERV SAUDE SUS  
 Órgão: SECRETARIA DE ESTADO DE SAUDE  
 Referência: C-004  
 A Partir de: 28/05/2014

Processo N.: 210073/2020

Nome: (116440/2) GLADY IBANE ROJAS  
 Cargo/Função: (6025) TECNICO DESENV. ECON. SOCIAL  
 Órgão: SECRETARIA DE ESTADO DE JUSTICA E DIREITOS HUMANOS  
 Referência: C-004  
 A Partir de: 01/12/2013

Processo N.: 399239/2019

Nome: (94620/1) IRUI CARLOS MORANDINI  
 Cargo/Função: (10928) PERITO OFICIAL MEDICO LEGISTA  
 Órgão: POLITEC  
 Referência: C-007  
 A Partir de: 07/01/2021

Processo N.: 194944/2021

Nome: (53048/3) LUCIA SANDRA NUNES AKERLEY  
 Cargo/Função: (11382) ANALISTA DE MEIO AMBIENTE L 10083/2014  
 Órgão: SECRETARIA DE ESTADO DO MEIO AMBIENTE  
 Referência: D-007  
 A Partir de: 01/01/2016

Processo N.: 627615/2019

Nome: (112141/1) MARILAC CAMPOS CARVALHO  
 Cargo/Função: (4912) PROFIS TEC NIV SUPERIOR SERV SAUDE SUS  
 Órgão: SECRETARIA DE ESTADO DE SAUDE  
 Referência: C-004  
 A Partir de: 02/03/2013

Processo N.: 624878/2019

Nome: (95337/1) MARILEIDE SANTANA RODRIGUES  
 Cargo/Função: (4946) PROFIS TEC NIV MEDIO SERV SAUDE SUS  
 Órgão: SECRETARIA DE ESTADO DE SAUDE  
 Referência: C-005  
 A Partir de: 07/09/2013

Processo N.: 309553/2020

Nome: (125382/1) RIVANIA DE CARVALHO MESSIAS SANTOS  
 Cargo/Função: (4851) TECNICO DA PGE - LEI 10004/2013  
 Órgão:  
 Referência: C-004  
 A Partir de: 17/09/2014

Processo N.: 412759/2020

Nome: (80070/2) SEBASTIAO GONCALVES DE QUEIROZ  
 Cargo/Função: (6076) AUXILIAR DESENV. ECON. SOCIAL  
 Órgão: SECRETARIA DE ESTADO DE PLANEJAMENTO E GESTAO  
 Referência: D-008  
 A Partir de: 01/12/2010

Processo N.: 623846/2019

Nome: (118362/1) SONIA MARIA FERREIRA  
 Cargo/Função: (4946) PROFIS TEC NIV MEDIO SERV SAUDE SUS  
 Órgão: SECRETARIA DE ESTADO DE SAUDE  
 Referência: C-004  
 A Partir de: 04/12/2013

Processo N.: 288434/2020

Nome: (79015/6) SONIA MARIA RONDON DE ARRUDA  
 Cargo/Função: (6052) TECNICO DESENV ECO SOC L 10177/14  
 Órgão: JUNTA COMERCIAL DO ESTADO DE MT

Referência: C-009  
 A Partir de: 10/09/2017

Processo N.: 111449/2020

Nome: (95228/1) SUELI DE FATIMA SILVA RODRIGUES  
 Cargo/Função: (4944) TECNICO DO SUS  
 Órgão: SECRETARIA DE ESTADO DE SAUDE  
 Referência: C-004  
 A Partir de: 19/09/2010

PUBLICADA, REGISTRADA, CUMPRÁ-SE.  
 Cuiabá-MT, 06 de Outubro de 2021.  
 Lidiane Patricia Ferreira e Silva Leite  
 Secretária Adjunta de Gestão de Pessoas

ATO ADMINISTRATIVO/SEPLAG/01674/2021

DE: 07/10/2021

O Secretária Adjunta de Gestão de Pessoas no uso de suas atribuições que lhes são conferidas por lei,

Resolve: CONCEDER PROGRESSAO VERTICAL

Evento: Enquadramento Inicial do Servidor na Carreira

Processo N.: 258657/2021

Nome: (303534/1) DIEGO ROBERTO PINTO DA COSTA  
 Cargo/Função: (9249) AGENTE DE SEGURANÇA SOCIOEDUCATIVO  
 Órgão: SECRETARIA DE ESTADO DE SEGURANCA PUBLICA  
 Referência: A-001  
 A Partir de: 02/03/2021

PUBLICADA, REGISTRADA, CUMPRÁ-SE.  
 Cuiabá-MT, 06 de Outubro de 2021.  
 Lidiane Patricia Ferreira e Silva Leite  
 Secretária Adjunta de Gestão de Pessoas

ATO ADMINISTRATIVO/SEPLAG/01675/2021

DE: 07/10/2021

O Secretária Adjunta de Gestão de Pessoas no uso de suas atribuições que lhes são conferidas por lei,

Resolve: ENQUADRAR

Evento: Enquadramento Inicial do Servidor na Carreira

Processo N.: 258649/2021

Nome: (303533/1) DIEGO GUSTAVO MOREIRA DE FREITAS  
 Cargo/Função: (9249) AGENTE DE SEGURANÇA SOCIOEDUCATIVO  
 Órgão: SECRETARIA DE ESTADO DE SEGURANCA PUBLICA  
 Referência: A-001  
 A Partir de: 02/03/2021

Processo N.: 258648/2021

Nome: (303637/1) DJEYMISSON AMANCIO DA SILVA  
 Cargo/Função: (9249) AGENTE DE SEGURANÇA SOCIOEDUCATIVO  
 Órgão: SECRETARIA DE ESTADO DE SEGURANCA PUBLICA  
 Referência: A-001  
 A Partir de: 02/03/2021

Processo N.: 258663/2021

Nome: (303599/1) KEYNON OLIVEIRA DUARTE  
 Cargo/Função: (9249) AGENTE DE SEGURANÇA SOCIOEDUCATIVO  
 Órgão: SECRETARIA DE ESTADO DE SEGURANCA PUBLICA  
 Referência: A-001  
 A Partir de: 02/03/2021

Processo N.: 258637/2021

Nome: (303524/1) KIM JULIANO DOS SANTOS MACHADO  
 Cargo/Função: (9249) AGENTE DE SEGURANÇA SOCIOEDUCATIVO  
 Órgão: SECRETARIA DE ESTADO DE SEGURANCA PUBLICA  
 Referência: A-001  
 A Partir de: 02/03/2021

PUBLICADA, REGISTRADA, CUMPRÁ-SE.  
 Cuiabá-MT, 06 de Outubro de 2021.  
 Lidiane Patricia Ferreira e Silva Leite  
 Secretária Adjunta de Gestão de Pessoas

ATO ADMINISTRATIVO/SEPLAG/01676/2021

DE: 07/10/2021

O Secretária Adjunta de Gestão de Pessoas no uso de suas atribuições que lhes são conferidas por lei,

Resolve: RETIFICAR PROGRESSÃO VERTICAL E HORIZONTAL

Processo N.: 387367/2020

Nome: (232194/1) MISAEL JOSE DE ALMEIDA  
 Cargo/Função: (10290) AGENTE SISTEMA PENITENC LC 423  
 Órgão:  
 Referência: C-003  
 A Partir de: 28/06/2017

PUBLICADA, REGISTRADA, CUMPRÁ-SE.  
 Cuiabá-MT, 06 de Outubro de 2021.  
 Lidiane Patricia Ferreira e Silva Leite  
 Secretária Adjunta de Gestão de Pessoas

ATO ADMINISTRATIVO/SEPLAG/01677/2021

DE: 07/10/2021

O Secretária Adjunta de Gestão de Pessoas no uso de suas atribuições que lhes são conferidas por lei,

Resolve: ENQUADRAR

Evento: Enquad. Nivel Car. Tecnicos Educ Sup UNEMAT LC 599

Processo N.: 396672/2021

Nome: (213406/31) SIMONE APARECIDA DE JESUS RODRIGUES  
Cargo/Função: (11905) AGENTE UNIVERSITARIO LC 321  
Órgão: FUNDAÇÃO UNIVERSIDADE DO ESTADO DE MT  
Referência: C-005  
A Partir de: 27/09/2021

PUBLICADA, REGISTRADA, CUMpra-SE.  
Cuiabá-MT, 06 de Outubro de 2021.  
Lidiane Patricia Ferreira e Silva Leite  
Secretária Adjunta de Gestão de Pessoas

ATO ADMINISTRATIVO/SEPLAG/01678/2021

DE: 07/10/2021

O Secretária Adjunta de Gestão de Pessoas no uso de suas atribuições que lhes são conferidas por lei,

Resolve: CONCEDER

Evento: LICENÇA PARA QUALIFICAÇÃO PROFISSIONAL - COM ÔNUS

Processo N.: 280898/2021

Nome: (288258/1) FRANCIELLI JAQUELINE DE PAULA MENEGETTI  
Cargo/Função: (3441) PROFESSOR EDUC. BASICA  
Órgão: SECRETARIA DE ESTADO DE EDUCACAO  
Nível: Mestrado em Estudos Literários  
Instituição: Universidade do Estado de Mato Grosso Carlos Alberto Reyes Maldonado - UNEMAT, campus de Tangaráda Serra MT  
A Partir de: 11/10/2021 Até10/10/2022

Processo N.: 284348/2021

Nome: (285152/2) GLAUCIA MARCILE DE OLIVEIRA SANTOS  
Cargo/Função: (3441) PROFESSOR EDUC. BASICA  
Órgão: SECRETARIA DE ESTADO DE EDUCACAO  
Nível: Mestrado em Educação  
Instituição: Universidade Federal de Mato Grosso - UFMT, campus de Rondonópolis MT  
A Partir de: 11/10/2021 Até10/10/2022

Processo N.: 279652/2021

Nome: (227122/1) MARILENE NADIR DE SOUZA E SILVA  
Cargo/Função: (3441) PROFESSOR EDUC. BASICA  
Órgão: SECRETARIA DE ESTADO DE EDUCACAO  
Nível: Mestrado em Ensino de Ciências e Matemática  
Instituição: Universidade do Estado de Mato Grosso Carlos Alberto Reyes Maldonado - UNEMAT, campus de Barra do Bugres MT  
A Partir de: 11/10/2021 Até10/10/2022

Processo N.: 280362/2021

Nome: (286643/1) ROSANE PONTES SILVA  
Cargo/Função: (3441) PROFESSOR EDUC. BASICA  
Órgão: SECRETARIA DE ESTADO DE EDUCACAO  
Nível: Mestrado em Estudos Literários  
Instituição: Universidade Federal de Rondônia UNIR, campus de Porto Velho RO  
A Partir de: 11/10/2021 Até10/10/2022

PUBLICADA, REGISTRADA, CUMpra-SE.  
Cuiabá-MT, 06 de Outubro de 2021.  
Lidiane Patricia Ferreira e Silva Leite  
Secretária Adjunta de Gestão de Pessoas

SFFAZ

## SECRETARIA DE ESTADO DE FAZENDA

PORTARIA/SEFAZ/00163/2021

DE: 07/10/2021

O Secretário Adjunto de Administração Fazendária no uso de suas atribuições que lhes são conferidas por lei,

Resolve: DESIGNAR

Evento: DESIGNAÇÃO EM SUBSTITUIÇÃO CARGO EM COMISSÃO/FUNÇÃO

Processo N.: 453475/2021

Nome: (21193/1) MARLY APARECIDA TAVARES PAULETTI  
A Partir de: 13/10/2021 Até22/10/2021  
Cargo/Função: (11687) FUNÇÃO DGA 3 LC/266  
Substituído: (116434/1) DANIEL DE ANDRADE CASTANHO  
Un. Adm: (202444) UNID. DE DESEN. DO NEG. DE REL. COM O CONTRIBUINTE

Processo N.: 456897/2021

Nome: (139603/1) SANDRA MIEKO DOS ANJOS ARAUJO  
A Partir de: 26/07/2021 Até04/08/2021  
Cargo/Função: (11690) FUNÇÃO DGA 6 LC/266  
Substituído: (244591/1) JOELICE CATARINA DE AZEVEDO FERNANDES  
MATOS  
Un. Adm: (203874) COORD. DE GESTAO DAS OBRIG. TRIBUTARIAS DO ESTADO

PUBLICADA, REGISTRADA, CUMpra-SE.  
Cuiabá-MT, 06 de Outubro de 2021.  
Kleber Geraldino Ramos dos Santos  
Secretário Adjunto de Administração Fazendária

PORTARIA/SEFAZ/00164/2021

DE: 07/10/2021

O Secretário Adjunto de Administração Fazendária no uso de suas atribuições que lhes são conferidas por lei,

Resolve: DESIGNAR

Evento: DESIGNAÇÃO EM SUBSTITUIÇÃO CARGO EM COMISSÃO/FUNÇÃO

Processo N.: 451962/2021

Nome: (252458/1) BRUNO MOREIRA QUEIROZ

A Partir de: 13/10/2021 Até27/10/2021  
Cargo/Função: (11606) DGA-6 SERVIDOR  
Substituído: (128890/6) VILMA AUGUSTA PAIRAGUE  
Un. Adm: (179310) COORD. FINANCEIRA

Processo N.: 459591/2021

Nome: (96567/11) CARLOS EDUARDO BARRETO DA SILVA  
A Partir de: 13/10/2021 Até01/11/2021  
Cargo/Função: (11576) DGA-3 SERVIDOR  
Substituído: (291069/2) RICARDO JACOBINA BEZERRA  
Un. Adm: (202460) UNID. ESTRAT. DE TECN. DA INFORMACAO

Processo N.: 466302/2021

Nome: (81714/2) CELIO JOSE MONTEIRO DE MORAES  
A Partir de: 13/10/2021 Até22/10/2021  
Cargo/Função: (11606) DGA-6 SERVIDOR  
Substituído: (94337/7) MARCELO SEVERINO DOS SANTOS  
Un. Adm: (202517) COORD. DE DESENV. E ESCOLA FAZENDARIA

Processo N.: 462782/2021

Nome: (138543/1) FABRICIA MONASKI DA CUNHA CONCEICAO  
A Partir de: 04/10/2021 Até23/10/2021  
Cargo/Função: (11568) DGA-2 SERVIDOR  
Substituído: (48751/1) LUCIANA ROSA  
Un. Adm: (142840) GAB. DO SECRETARIO ADJ. DO TESOURO ESTADUAL

Processo N.: 434734/2021

Nome: (93560/4) MAURILIO AIRES COSTA  
A Partir de: 04/10/2021 Até13/10/2021  
Cargo/Função: (11622) DGA-8 SERVIDOR  
Substituído: (48862/1) MANOEL PEREIRA PINTO  
Un. Adm: (161349) AGENCIAS FAZENDARIAS

Processo N.: 459581/2021

Nome: (255425/1) ROSANGELA MARIA PINTO  
A Partir de: 24/08/2021 Até07/09/2021  
Cargo/Função: (11622) DGA-8 SERVIDOR  
Substituído: (40379/2) CLETO LUDWIG  
Un. Adm: (161349) AGENCIAS FAZENDARIAS

PUBLICADA, REGISTRADA, CUMpra-SE.  
Cuiabá-MT, 06 de Outubro de 2021.  
Kleber Geraldino Ramos dos Santos  
Secretário Adjunto de Administração Fazendária

BOLETIM DE PESSOAL/SEFAZ/00582/2021

DE: 07/10/2021

O Secretário Adjunto de Administração Fazendária no uso de suas atribuições que lhes são conferidas por lei,

Resolve: DEFERIR

Evento: LICENÇA PARA TRATAMENTO DE SAUDE/SEGURADO INSS/15

Processo N.:

Nome: (59664/16) ALAIRCE PEREIRA DE MAGALHAES  
Cargo/Função: (11487) DGA-4  
Un. Adm: (202550) SUPERINT. DE AQUIS. E CONTRATOS  
A Partir de: 21/09/2021 Até25/09/2021

PUBLICADA, REGISTRADA, CUMpra-SE.  
Cuiabá-MT, 06 de Outubro de 2021.  
Kleber Geraldino Ramos dos Santos  
Secretário Adjunto de Administração Fazendária

BOLETIM DE PESSOAL/SEFAZ/00583/2021

DE: 07/10/2021

O Secretário Adjunto de Administração Fazendária no uso de suas atribuições que lhes são conferidas por lei,

Resolve: DEFERIR

Evento: LICENÇA PARA TRATAMENTO DE SAUDE

Processo N.:

Nome: (49507/1) EDVALDO DA SILVA GUSMAO  
Cargo/Função: (6445) AGENTE DE ADM. FAZEND LEI 9049/2008  
Un. Adm: (212270) COORD. DE FISC. VOL. POST. FISC. E TRANSPORTADORAS  
A Partir de: 18/09/2021 Até07/10/2021

Processo N.:

Nome: (21129/1) MARIA GONCALINA DE PINHO  
Cargo/Função: (11308) AGENTE DE TRIBUTOS EST/LC363  
Un. Adm: (212270) COORD. DE FISC. VOL. POST. FISC. E TRANSPORTADORAS  
A Partir de: 09/09/2021 Até28/09/2021

PUBLICADA, REGISTRADA, CUMpra-SE.  
Cuiabá-MT, 06 de Outubro de 2021.  
Kleber Geraldino Ramos dos Santos  
Secretário Adjunto de Administração Fazendária

BOLETIM DE PESSOAL/SEFAZ/00584/2021

DE: 07/10/2021

O Secretário Adjunto de Administração Fazendária no uso de suas atribuições que lhes são conferidas por lei,

Resolve: DEFERIR

Evento: GOZO LICENÇA-PREMIO, JORNADA 50%

Processo N.: 463353/2021

Nome: (141326/1) SAMUEL DINIZ DE OLIVEIRA

Cargo/Função: (11306) FISCAL DE TRIBUTOS EST/LC363  
 Quinquênio de Referência: 15/10/2007 Ate 14/10/2012  
 A Partir de: 05/10/2021 Ate 03/12/21

PUBLICADA, REGISTRADA, CUMPRE-SE.  
 Cuiabá-MT, 06 de Outubro de 2021.  
 Kleber Geraldino Ramos dos Santos  
 Secretário Adjunto de Administração Fazendária

**SEMA****SECRETARIA DE ESTADO DE MEIO AMBIENTE**

BOLETIM DE PESSOAL/SEMA/00335/2021

DE: 07/10/2021

O Secretária de Estado de Meio Ambiente no uso de suas atribuições que lhes são conferidas por lei,

Resolve: DEFERIR

Evento: LICENÇA PARA TRATAMENTO DE SAUDE

Processo N.:

Nome: (80510/1) JURACY DA SILVA SANTOS FILHO  
 Cargo/Função: (11382) ANALISTA DE MEIO AMBIENTE L 10083/2014  
 Un. Adm: (147311) SUPERINT. DE EDUC. AMBIENTAL E ATEND. AO CIDADAO  
 A Partir de: 20/08/2021 Até24/09/2021

PUBLICADA, REGISTRADA, CUMPRE-SE.  
 Cuiabá-MT, 06 de Outubro de 2021.  
 Mauren Lazzaretti  
 Secretária de Estado de Meio Ambiente

**SINFRA****SECRETARIA DE ESTADO DE INFRAESTRUTURA E LOGÍSTICA**

PORTARIA/SINFRA/00041/2021

DE: 07/10/2021

O Secretário de Estado de Infraestrutura e Logística no uso de suas atribuições que lhes são conferidas por lei,

Resolve: DESIGNAR

Evento: DESIGNAÇÃO EM SUBSTITUIÇÃO CARGO EM COMISSÃO/FUNÇÃO

Processo N.:

Nome: (227864/1) MONICA BARRETO ARANTES JOUAN  
 A Partir de: 02/08/2021 Até11/08/2021  
 Cargo/Função: (11688) FUNÇÃO DGA 4 LC/266  
 Substituído: (258208/1) ANDREIA LORENZET  
 Un. Adm: (190071) NUCLEO DE GESTAO ESTRATEG. PARA RESULTADOS

PUBLICADA, REGISTRADA, CUMPRE-SE.  
 Cuiabá-MT, 06 de Outubro de 2021.  
 Marcelo de Oliveira e Silva  
 Secretário de Estado de Infraestrutura e Logística

PORTARIA/SINFRA/00042/2021

DE: 07/10/2021

O Secretário de Estado de Infraestrutura e Logística no uso de suas atribuições que lhes são conferidas por lei,

Resolve: DESIGNAR

Evento: DESIGNAÇÃO EM SUBSTITUIÇÃO CARGO EM COMISSÃO/FUNÇÃO

Processo N.: SINFRA-PRO-2021/00276

Nome: (225773/1) JULIANA RAFAELA ABRUNHOSA AMORIM SILVA  
 A Partir de: 13/10/2021 Até27/10/2021  
 Cargo/Função: (11487) DGA-4  
 Substituído: (272544/4) LAURA CATARINE DUETI VILALBA SOUZA DE

ABREU

Un. Adm: (193046) SUP. DE TRANSPORTE INTERMUNICIPAL  
 PUBLICADA, REGISTRADA, CUMPRE-SE.  
 Cuiabá-MT, 06 de Outubro de 2021.  
 Marcelo de Oliveira e Silva  
 Secretário de Estado de Infraestrutura e Logística

BOLETIM DE PESSOAL/SINFRA/00144/2021

DE: 07/10/2021

O Secretário de Estado de Infraestrutura e Logística no uso de suas atribuições que lhes são conferidas por lei,

Resolve: DEFERIR

Evento: LICENÇA PARA TRATAMENTO DE SAUDE

Processo N.:

Nome: (79464/2) KELYS AUXILIADORA DO ESPIRITO SANTO  
 Cargo/Função: (6027) ANALISTA DESENV ECON SOCIAL L 10050  
 Un. Adm: (192953) SUP. DE EXECUCAO E FISCALIZACAO DE OBRAS I  
 A Partir de: 09/09/2021 Até23/09/2021

Processo N.:

Nome: (247063/1) LICIO PEDRO VANNI RANGEL  
 Cargo/Função: (6027) ANALISTA DESENV ECON SOCIAL L 10050  
 Un. Adm: (198889) SUP. DE PROJETOS

A Partir de: 22/09/2021 Até20/11/2021

Processo N.:

Nome: (257401/1) SOYANNE ALMEIDA SANTANA  
 Cargo/Função: (5349) ANALISTA ADMINISTRATIVO L 10052  
 Un. Adm: (181889) COORD. DE GESTAO DE PESSOAS  
 A Partir de: 24/09/2021 Até11/10/2021

PUBLICADA, REGISTRADA, CUMPRE-SE.  
 Cuiabá-MT, 06 de Outubro de 2021.  
 Marcelo de Oliveira e Silva  
 Secretário de Estado de Infraestrutura e Logística

**SESP****SECRETARIA DE ESTADO DE SEGURANÇA PÚBLICA**

BOLETIM DE PESSOAL/SESP/01254/2021

DE: 07/10/2021

O Secretário de Estado de Segurança Pública no uso de suas atribuições que lhes são conferidas por lei,

Resolve: REMOVER

Evento: REMOCAO

Processo N.:

Nome: (233736/1) ALEXANDRO PAIVA DE SOUZA FERREIRA  
 Cargo/Função: (10290) AGENTE SISTEMA PENITENC LC 423  
 Para Un. Adm: (162655) DIR.DE CADEIA PUBLICA DE BARRA DO BUGRES  
 A Partir de: 01/11/2021

Processo N.:

Nome: (117730/1) ELISANDRA MARTA LAZZARI  
 Cargo/Função: (10290) AGENTE SISTEMA PENITENC LC 423  
 Para Un. Adm: (162809) DIR.DE CADEIA PUBLICA DE PORTO ALEGRE DO

NORTE

A Partir de: 01/11/2021

PUBLICADA, REGISTRADA, CUMPRE-SE.  
 Cuiabá-MT, 06 de Outubro de 2021.  
 Alexandre Bustamante dos Santos  
 Secretário de Estado de Segurança Pública

BOLETIM DE PESSOAL/SESP/01255/2021

DE: 07/10/2021

O Secretário de Estado de Segurança Pública no uso de suas atribuições que lhes são conferidas por lei,

Resolve: RETIFICAR

Evento: ADICIONAL NOTURNO

Processo N.: AGO

Nome: (290948/1) SAMILA DE JESUS RODRIGUES  
 Cargo/Função: (10290) AGENTE SISTEMA PENITENC LC 423  
 Un. Adm: (193941) DIR. DO CENTRO DE RESSOCIALIZACAO DE VARZEA

GRANDE

A Partir de: 01/08/2021 Até 01/08/2021

PUBLICADA, REGISTRADA, CUMPRE-SE.  
 Cuiabá-MT, 06 de Outubro de 2021.  
 Alexandre Bustamante dos Santos  
 Secretário de Estado de Segurança Pública

BOLETIM DE PESSOAL/SESP/01256/2021

DE: 07/10/2021

O Secretário de Estado de Segurança Pública no uso de suas atribuições que lhes são conferidas por lei,

Resolve: DEFERIR

Evento: LICENÇA PARA TRATAMENTO DE SAUDE

Processo N.:

Nome: (129263/4) ALLAN KARDEC DA SILVA GONCALVES  
 Cargo/Função: (10290) AGENTE SISTEMA PENITENC LC 423  
 Un. Adm: (162574) SUBDIR. DA PENITENCIARIA DE AGUA BOA  
 A Partir de: 15/09/2021 Até19/09/2021

Processo N.:

Nome: (219041/2) JULICE CATIA DE ALMEIDA  
 Cargo/Função: (10290) AGENTE SISTEMA PENITENC LC 423  
 Un. Adm: (204226) COORD. DE ENSINO E APERF. DO SERV. PENITENCIARIO  
 A Partir de: 19/09/2021 Até25/09/2021

Processo N.:

Nome: (232959/1) LUIZ GUSTAVO GALVAO DOURADO  
 Cargo/Função: (9249) AGENTE DE SEGURANÇA SOCIOEDUCATIVO  
 Un. Adm: (163147) GER. REG. CENT. DE ATEND. SOC. MASC  
 RONDONOPOLIS  
 A Partir de: 22/09/2021 Até20/12/2021

Processo N.:

Nome: (95854/1) VANUZIA DA SILVA ARAUJO  
 Cargo/Função: (9200) ESCRIVAO DE POLICIA/LC318/407  
 Un. Adm: (161810) GAB.SECRET. DE ESTADO DE SEGURANCA PUBLICA  
 A Partir de: 22/09/2021 Até28/09/2021

Processo N.:

Nome: (202018/3) WELINGTON PEREIRA DE SOUZA

Cargo/Função: (9249) AGENTE DE SEGURANÇA SOCIOEDUCATIVO  
Un. Adm: (163139) GER. REG. DO CENT. DE ATEND. SOC. MASC. DE  
CACERES

A Partir de: 30/08/2021 Até28/09/2021

PUBLICADA, REGISTRADA, CUMpra-SE.  
Cuiabá-MT, 06 de Outubro de 2021.  
Alexandre Bustamante dos Santos  
Secretário de Estado de Segurança Pública

BOLETIM DE PESSOAL/SESP/01257/2021 DE: 07/10/2021

O Secretário de Estado de Segurança Pública no uso de suas atribuições que lhes são conferidas por lei,

Resolve: DEFERIR  
Evento: LICENÇA PREMIO - GOZO

Processo N.:  
Nome: (120445/1) ELAINE CRISTINA AHY  
Cargo/Função: (10290) AGENTE SISTEMA PENITENC LC 423  
Quinquênio de Referência: 28/01/2010 Ate 27/01/2015  
A Partir de: 10/08/2022 Até08/09/2022

Processo N.:  
Nome: (228096/1) ELIANE CUSTODIO JORGE  
Cargo/Função: (10282) ASSIST.SIST.PENITENCIARIO  
Quinquênio de Referência: 03/03/2011 Ate 02/03/2016  
A Partir de: 04/10/2021 Até02/11/2021

Processo N.:  
Nome: (127650/4) JOANA DARC DE MORAES  
Cargo/Função: (10282) ASSIST.SIST.PENITENCIARIO  
Quinquênio de Referência: 14/09/2014 Ate 13/09/2019  
A Partir de: 30/09/2021 Até29/10/2021

Processo N.:  
Nome: (115991/1) JOELCIO MENDONCA DE BARROS  
Cargo/Função: (6078) APOIO DESENV ECO SOC L 10177/14  
Quinquênio de Referência: 20/07/2014 Ate 19/07/2019  
A Partir de: 12/01/2022 Até10/02/2022

Processo N.:  
Nome: (223695/4) LOZINETE DA SILVA GALDINO MIRANDA  
Cargo/Função: (9249) AGENTE DE SEGURANÇA SOCIOEDUCATIVO  
Quinquênio de Referência: 28/04/2011 Ate 27/04/2016  
A Partir de: 02/02/2022 Até03/03/2022

Processo N.:  
Nome: (259430/1) LUCIDALVA ELIAS COSTA  
Cargo/Função: (10280) PROF.NIV.SUP.SIST.PENITENCIARIO  
Quinquênio de Referência: 19/01/2015 Ate 18/01/2020  
A Partir de: 09/11/2021 Até08/12/2021

Processo N.:  
Nome: (243935/1) MARCELA RUBIA GOMES PEIXOTO  
Cargo/Função: (10280) PROF.NIV.SUP.SIST.PENITENCIARIO  
Quinquênio de Referência: 28/11/2012 Ate 27/11/2017  
A Partir de: 10/01/2022 Até08/02/2022

Processo N.:  
Nome: (251845/1) NIEGE FALCAO CAMARGO DA SILVA  
Cargo/Função: (10282) ASSIST.SIST.PENITENCIARIO  
Quinquênio de Referência: 23/12/2013 Ate 22/12/2018  
A Partir de: 08/10/2021 Até06/11/2021

Processo N.:  
Nome: (232077/1) RAUL SANTOS DE PINHO  
Cargo/Função: (9249) AGENTE DE SEGURANÇA SOCIOEDUCATIVO  
Quinquênio de Referência: 27/04/2011 Ate 26/04/2016  
A Partir de: 01/11/2021 Até30/11/2021

Processo N.:  
Nome: (115992/1) TEREZINHA CELIA AMADOR PIMENTA  
Cargo/Função: (6027) ANALISTA DESENV ECON SOCIAL L 10050  
Quinquênio de Referência: 20/07/2014 Ate 20/07/2019  
A Partir de: 30/09/2021 Até29/10/2021

Processo N.:  
Nome: (75890/36) VALDECI CONCEICAO DOS SANTOS VIANA  
Cargo/Função: (9249) AGENTE DE SEGURANÇA SOCIOEDUCATIVO  
Quinquênio de Referência: 03/05/2011 Ate 02/05/2016  
A Partir de: 01/11/2021 Até30/11/2021

PUBLICADA, REGISTRADA, CUMpra-SE.  
Cuiabá-MT, 06 de Outubro de 2021.  
Alexandre Bustamante dos Santos  
Secretário de Estado de Segurança Pública

BOLETIM DE PESSOAL/SESP/01258/2021 DE: 07/10/2021

O Secretário de Estado de Segurança Pública no uso de suas atribuições que lhes são conferidas por lei,

Resolve: TORNAR SEM EFEITO  
Evento: LICENÇA PREMIO - GOZO

Processo N.:  
Nome: (85373/1) LUCIANO BARBOSA DE MENDONCA  
Cargo/Função: (10290) AGENTE SISTEMA PENITENC LC 423  
Quinquênio de Referência: 04/02/2015 Ate 03/02/2020  
A Partir de: 25/10/2021 Até22/01/2022

PUBLICADA, REGISTRADA, CUMpra-SE.  
Cuiabá-MT, 06 de Outubro de 2021.  
Alexandre Bustamante dos Santos  
Secretário de Estado de Segurança Pública

BOLETIM DE PESSOAL/SESP/01259/2021 DE: 07/10/2021

O Secretário de Estado de Segurança Pública no uso de suas atribuições que lhes são conferidas por lei,

Resolve: DEFERIR  
Evento: GOZO LICENÇA-PREMIO, JORNADA 50%

Processo N.:  
Nome: (257999/1) ARTHUR AUGUSTO KLEIN MORAES REGO  
Cargo/Função: (6027) ANALISTA DESENV ECON SOCIAL L 10050  
Quinquênio de Referência: 18/08/2014 Ate 17/08/2019  
A Partir de: 22/10/2021 Ate 20/12/21

Processo N.:  
Nome: (226011/1) VINICIUS DE MELLO BERGAMO  
Cargo/Função: (10280) PROF.NIV.SUP.SIST.PENITENCIARIO  
Quinquênio de Referência: 06/12/2010 Ate 05/12/2015  
A Partir de: 11/10/2021 Ate 09/12/21

PUBLICADA, REGISTRADA, CUMpra-SE.  
Cuiabá-MT, 06 de Outubro de 2021.  
Alexandre Bustamante dos Santos  
Secretário de Estado de Segurança Pública

BOLETIM DE PESSOAL/SESP/01260/2021 DE: 07/10/2021

O Secretário de Estado de Segurança Pública no uso de suas atribuições que lhes são conferidas por lei,

Resolve: CESSAR OS EFEITOS  
Evento: Adicional de Insalubridade LC 502

Processo N.:  
Nome: (250904/1) LEONARDO DA SILVA VARELLA  
Cargo/Função: (10290) AGENTE SISTEMA PENITENC LC 423  
Un. Adm: (190209) SUBDIR. DA PENITENCIARIA CENTRAL DO ESTADO  
A Partir de: 15/09/2021

Processo N.:  
Nome: (85467/1) MANOEL BATISTA TEIXEIRA SOBRINHO  
Cargo/Função: (10290) AGENTE SISTEMA PENITENC LC 423  
Un. Adm: (190209) SUBDIR. DA PENITENCIARIA CENTRAL DO ESTADO  
A Partir de: 19/08/2021

Processo N.:  
Nome: (259380/1) MARI LUCIA WAGNER  
Cargo/Função: (10282) ASSIST.SIST.PENITENCIARIO  
Un. Adm: (162566) DIR. DA PENITENCIARIA DE AGUA BOA  
A Partir de: 22/08/2021

PUBLICADA, REGISTRADA, CUMpra-SE.  
Cuiabá-MT, 06 de Outubro de 2021.  
Alexandre Bustamante dos Santos  
Secretário de Estado de Segurança Pública

BOLETIM DE PESSOAL/SESP/01261/2021 DE: 07/10/2021

O Secretário de Estado de Segurança Pública no uso de suas atribuições que lhes são conferidas por lei,

Resolve: CONCEDER  
Evento: Adicional de Insalubridade LC 502

Processo N.:  
Nome: (67814/2) ANTONIO JULIO RODRIGUES  
Cargo/Função: (10290) AGENTE SISTEMA PENITENC LC 423  
Un. Adm: (204250) GER. DE SERV. DE OPER. ESPECIALIZADAS  
A Partir de: 17/09/2021 Até

Processo N.:  
Nome: (254262/15) ANTONIO PEREIRA DA COSTA  
Cargo/Função: (10290) AGENTE SISTEMA PENITENC LC 423  
Un. Adm: (162680) DIR.DE CADEIA PUBLICA DE ALTA FLORESTA  
A Partir de: 27/08/2021 Até

Processo N.:  
Nome: (291042/1) CAROLINA RODOLFO DE ARAUJO  
Cargo/Função: (10290) AGENTE SISTEMA PENITENC LC 423  
Un. Adm: (162426) SUBDIR.DA PENITENC. FEM. ANA MARIA DO COUTO MAY  
A Partir de: 09/02/2021 Até01/03/2021

Processo N.:  
Nome: (291042/1) CAROLINA RODOLFO DE ARAUJO  
Cargo/Função: (10290) AGENTE SISTEMA PENITENC LC 423  
Un. Adm: (162426) SUBDIR.DA PENITENC. FEM. ANA MARIA DO COUTO MAY  
A Partir de: 07/03/2021 Até

Processo N.:  
Nome: (127834/4) CAROLINE AMORIM SILVA DE JESUS  
Cargo/Função: (9249) AGENTE DE SEGURANÇA SOCIOEDUCATIVO  
Un. Adm: (163139) GER. REG. DO CENT. DE ATEND. SOC. MASC. DE  
CACERES  
A Partir de: 19/12/2020 Até

Processo N.:  
Nome: (305118/1) CHARLES COMPER TELES  
Cargo/Função: (10290) AGENTE SISTEMA PENITENC LC 423  
Un. Adm: (162680) DIR.DE CADEIA PUBLICA DE ALTA FLORESTA  
A Partir de: 27/08/2021 Até

Processo N.:



Nome: (237835/6) EDEVALDO DE LIMA ALMEIDA  
Cargo/Função: (10290) AGENTE SISTEMA PENITENC LC 423  
Un. Adm: (172065) UNID. ESPEC. CONTROLE MOVIMENTACAO PESSOAL  
A Partir de: 09/07/2021 Até

## Processo N.:

Nome: (304941/1) GABRIEL WIECZOREK DE SOUZA  
Cargo/Função: (9249) AGENTE DE SEGURANCA SOCIOEDUCATIVO  
Un. Adm: (163147) GER. REG. CENT. DE ATEND. SOC. MASC  
RONDONOPOLIS  
A Partir de: 25/05/2021 Até

## Processo N.:

Nome: (219365/2) GILMAR REIS DA SILVA  
Cargo/Função: (9249) AGENTE DE SEGURANCA SOCIOEDUCATIVO  
Un. Adm: (163147) GER. REG. CENT. DE ATEND. SOC. MASC  
RONDONOPOLIS  
A Partir de: 25/05/2021 Até

## Processo N.:

Nome: (305120/1) GUSTAVO JIVAGO PERINI  
Cargo/Função: (10290) AGENTE SISTEMA PENITENC LC 423  
Un. Adm: (162680) DIR.DE CADEIA PUBLICA DE ALTA FLORESTA  
A Partir de: 27/08/2021 Até

## Processo N.:

Nome: (305092/1) MARINHO THIAGO NEVES ALVES  
Cargo/Função: (10290) AGENTE SISTEMA PENITENC LC 423  
Un. Adm: (162680) DIR.DE CADEIA PUBLICA DE ALTA FLORESTA  
A Partir de: 27/08/2021 Até

## Processo N.:

Nome: (253810/1) NATALIA ARNAUT ANTIQUEIRA RODRIGUES  
Cargo/Função: (10280) PROF.NIV.SUP.SIST.PENITENCIARIO  
Un. Adm: (204536) DIRET. DO CENTRO DE CUST. DA CAPITAL  
A Partir de: 09/10/2021 Até

## Processo N.:

Nome: (116894/1) NEIDE NAYARA NASCIMENTO DAS NEVES CAVALCANTE  
Cargo/Função: (10290) AGENTE SISTEMA PENITENC LC 423  
Un. Adm: (162663) DIR.DE CADEIA PUBLICA DE BARRA DO GARCAS  
A Partir de: 17/01/2021 Até

## Processo N.:

Nome: (290991/1) NIXON BRASIL LIMA  
Cargo/Função: (10290) AGENTE SISTEMA PENITENC LC 423  
Un. Adm: (162574) SUBDIR. DA PENITENCIARIA DE AGUA BOA  
A Partir de: 13/09/2021 Até

## Processo N.:

Nome: (251804/1) SINANDRA GOMES E SILVA MENDANHA  
Cargo/Função: (10290) AGENTE SISTEMA PENITENC LC 423  
Un. Adm: (162574) SUBDIR. DA PENITENCIARIA DE AGUA BOA  
A Partir de: 17/05/2021 Até

## Processo N.:

Nome: (304988/1) THIAGO GOMES SOARES  
Cargo/Função: (9249) AGENTE DE SEGURANCA SOCIOEDUCATIVO  
Un. Adm: (163147) GER. REG. CENT. DE ATEND. SOC. MASC  
RONDONOPOLIS  
A Partir de: 24/05/2021 Até

## Processo N.:

Nome: (304990/1) VALDIR GONCALVES LEITE  
Cargo/Função: (9249) AGENTE DE SEGURANCA SOCIOEDUCATIVO  
Un. Adm: (163147) GER. REG. CENT. DE ATEND. SOC. MASC  
RONDONOPOLIS  
A Partir de: 25/05/2021 Até

## Processo N.:

Nome: (275948/9) VICTOR WILLIAN MENDES DE SOUZA GOMES  
Cargo/Função: (10290) AGENTE SISTEMA PENITENC LC 423  
Un. Adm: (162680) DIR.DE CADEIA PUBLICA DE ALTA FLORESTA  
A Partir de: 27/08/2021 Até

## Processo N.:

Nome: (304942/1) WELLINGTON MADUREIRA DE SOUSA  
Cargo/Função: (9249) AGENTE DE SEGURANCA SOCIOEDUCATIVO  
Un. Adm: (163147) GER. REG. CENT. DE ATEND. SOC. MASC  
RONDONOPOLIS  
A Partir de: 25/05/2021 Até

PUBLICADA, REGISTRADA, CUMpra-SE.  
Cuiabá-MT, 06 de Outubro de 2021.  
Alexandre Bustamante dos Santos  
Secretário de Estado de Segurança Pública

## P.JC

## POLÍCIA JUDICIÁRIA CIVIL

BOLETIM DE PESSOAL/PJC/00641/2021

DE: 07/10/2021

O Delegado Geral da Polícia Judiciária Civil no uso de suas atribuições que lhes são conferidas por lei,

Resolve: DEFERIR

Evento: LICENCA PARA TRATAMENTO DE SAUDE

## Processo N.:

Nome: (217209/2) ANDRE SOUZA DOS SANTOS  
Cargo/Função: (9175) INVESTIGADOR DE POLICIA/LC344/407

Un. Adm: (133124) DELEGACIA ESPEC. DO MEIO AMBIENTE  
A Partir de: 25/09/2021 Até23/12/2021

## Processo N.:

Nome: (203569/1) CELIO PORTO DOS SANTOS  
Cargo/Função: (9175) INVESTIGADOR DE POLICIA/LC344/407  
Un. Adm: (213063) 1ªDELEGACIA DE POLICIA DE RONDONOPOLIS  
A Partir de: 13/09/2021 Até12/10/2021

## Processo N.:

Nome: (95675/1) JOSE DIAS GUIMARAES  
Cargo/Função: (9200) ESCRIVAO DE POLICIA/LC318/407  
Un. Adm: (134600) DELEGACIA DE POLICIA DE TANGARA DA SERRA  
A Partir de: 18/09/2021 Até02/10/2021

## Processo N.:

Nome: (234455/1) NEFTIS CAROLINE ARAUJO DA SILVA  
Cargo/Função: (9200) ESCRIVAO DE POLICIA/LC318/407  
Un. Adm: (020826) DIR. GERAL DE POLÍCIA JUDICIÁRIA CIVIL  
A Partir de: 30/08/2021 Até28/09/2021

PUBLICADA, REGISTRADA, CUMpra-SE.  
Cuiabá-MT, 06 de Outubro de 2021.  
Mario Dermeval Aravechia de Resende  
Delegado Geral da Polícia Judiciária Civil

BOLETIM DE PESSOAL/PJC/00642/2021

DE: 07/10/2021

O Delegado Geral da Polícia Judiciária Civil no uso de suas atribuições que lhes são conferidas por lei,

Resolve: DEFERIR

Evento: LICENCA PARA TRATAMENTO DE SAUDE EM PESSOA DA FAMILIA

## Processo N.:

Nome: (44143/1) NILTON MONTEIRO DA SILVA  
Cargo/Função: (9175) INVESTIGADOR DE POLICIA/LC344/407  
Un. Adm: (177580) DELEGACIA DE POLICIA DE JUARA  
A Partir de: 09/09/2021 Até07/12/2021

PUBLICADA, REGISTRADA, CUMpra-SE.  
Cuiabá-MT, 06 de Outubro de 2021.  
Mario Dermeval Aravechia de Resende  
Delegado Geral da Polícia Judiciária Civil

## PMMT

## POLÍCIA MILITAR

BOLETIM DE PESSOAL/PM/00461/2021

DE: 07/10/2021

O Comandante Geral da PM-MT no uso de suas atribuições que lhes são conferidas por lei,

Resolve: DEFERIR

Evento: LICENCA PARA TRATAMENTO DE SAUDE

## Processo N.:

Nome: (107916/1) ADALBERTO BISPO DE SOUZA  
Cargo/Função: (2226) TERCEIRO SARGENTO LC 541/2014  
Un. Adm: (167509) COMANDO REGIONAL IV - RONDONOPOLIS  
A Partir de: 17/09/2021 Até30/09/2021

## Processo N.:

Nome: (98687/1) ANDRE LUIS DOS SANTOS  
Cargo/Função: (2210) PRIMEIRO SARGENTO LC 541/2014  
Un. Adm: (166510) ASSES. ESPECIAL INSTITUCIONAL  
A Partir de: 20/09/2021 Até01/10/2021

## Processo N.:

Nome: (266182/1) JAIRO MULLER SANTOS JUNIOR  
Cargo/Função: (8909) SOLDADO LC 541/2014  
Un. Adm: (175544) PEL. PM FORCA TATICA  
A Partir de: 24/09/2021 Até28/09/2021

## Processo N.:

Nome: (111987/1) LUCIANO TADEU DIAS DA CONCEICAO  
Cargo/Função: (2226) TERCEIRO SARGENTO LC 541/2014  
Un. Adm: (167380) 12ªBATALHAO DE POL. MILITAR - SORRISO  
A Partir de: 10/09/2021 Até09/10/2021

## Processo N.:

Nome: (98577/1) NILMAR NUNES DE FREITAS  
Cargo/Função: (2226) TERCEIRO SARGENTO LC 541/2014  
Un. Adm: (167517) 5ªBATALHAO DE POL. MILITAR - RONDONOPOLIS  
A Partir de: 23/09/2021 Até07/10/2021

## Processo N.:

Nome: (230917/1) RICARDO AUGUSTO DE OLIVEIRA CRUZ  
Cargo/Função: (8895) CABO LC 541/2014  
Un. Adm: (166820) 3ªBATALHAO DE POLICIA MILITAR - SEDE - CPA  
A Partir de: 16/09/2021 Até25/09/2021

## Processo N.:

Nome: (233056/1) TIAGO DE JESUS BATISTA BORGES  
Cargo/Função: (8895) CABO LC 541/2014  
Un. Adm: (166995) BAT. FOR. TAT. DENOM. ROTAM SEDE CUIABA  
A Partir de: 26/09/2021 Até29/09/2021

## Processo N.:

Nome: (233056/1) TIAGO DE JESUS BATISTA BORGES  
Cargo/Função: (8895) CABO LC 541/2014  
Un. Adm: (166995) BAT. FOR. TAT. DENOM. ROTAM SEDE CUIABA  
A Partir de: 19/09/2021 Até25/09/2021

PUBLICADA, REGISTRADA, CUMPRE-SE.  
Cuiabá-MT, 06 de Outubro de 2021.  
CEL. PM Jonildo Jose de Assis  
Comandante Geral da PM-MT

BOLETIM DE PESSOAL/PM/00462/2021 DE: 07/10/2021

O Comandante Geral da PM-MT no uso de suas atribuições que lhes são conferidas por lei,

Resolve: AUTORIZAR  
Evento: READAPTAÇÃO DE FUNÇÃO

Processo N.:  
Nome: (98986/1) EDNEI GUSTAVO DE SOUZA  
Un. Adm: (176944) 10º BATALHAO DE POLICIA MILITAR - VERDAO  
A Partir de: 19/08/2021 Até14/02/2022

Processo N.:  
Nome: (230034/1) ISRAEL SANTOS OLIVEIRA  
Un. Adm: (175595) 14º BATALHAO DE PM - SEDE - PRIMAVERA DO LESTE  
A Partir de: 28/09/2021 Até26/03/2022

PUBLICADA, REGISTRADA, CUMPRE-SE.  
Cuiabá-MT, 06 de Outubro de 2021.  
CEL. PM Jonildo Jose de Assis  
Comandante Geral da PM-MT

## CBM

### CORPO DE BOMBEIROS MILITAR

BOLETIM DE PESSOAL/CBM/00238/2021 DE: 07/10/2021

O Comandante Geral do CBM-MT no uso de suas atribuições que lhes são conferidas por lei,

Resolve: DEFERIR  
Evento: LICENCA PARA TRATAMENTO DE SAUDE

Processo N.:  
Nome: (237579/1) CAIQUE XAVIER LIMA  
Cargo/Função: (2137) PRIMEIRO TENENTE LC 541/2014  
Un. Adm: (170925) POLO VARZEA GRANDE  
A Partir de: 20/09/2021 Até26/09/2021

Processo N.:  
Nome: (117099/1) MARCIO VINICIUS RODRIGUES DA SILVA  
Cargo/Função: (2226) TERCEIRO SARGENTO LC 541/2014  
Un. Adm: (170941) POLO RONDONOPOLIS ( SEDE )  
A Partir de: 28/09/2021 Até20/10/2021

Processo N.:  
Nome: (132160/2) MARIELLE PAULA VOLTARELLI RODRIGUES  
Cargo/Função: (2120) MAJOR LC 541/2014  
Un. Adm: (170836) COORD. DE ATENDIMENTO PRE-HOSPITALAR  
A Partir de: 14/09/2021 Até25/09/2021

Processo N.:  
Nome: (71770/1) MAURO SANTOS DE ALMEIDA  
Cargo/Função: (2196) SUB-TENENTE LC 541/2014  
Un. Adm: (170925) POLO VARZEA GRANDE  
A Partir de: 16/09/2021 Até15/10/2021

PUBLICADA, REGISTRADA, CUMPRE-SE.  
Cuiabá-MT, 06 de Outubro de 2021.  
CEL. BM Alessandro Borges Ferreira  
Comandante Geral do CBM-MT

## POLITEC

### PERÍCIA OFICIAL E IDENTIFICAÇÃO TÉCNICA

BOLETIM DE PESSOAL/POLITEC/00414/2021 DE: 07/10/2021

O Diretor Geral da POLITEC no uso de suas atribuições que lhes são conferidas por lei,

Resolve: DEFERIR  
Evento: LICENCA PARA TRATAMENTO DE SAUDE

Processo N.:  
Nome: (94578/1) MARILYN ADRIANY DE LIMA RONDON  
Cargo/Função: (10910) PERITO OFICIAL CRIMINAL  
Un. Adm: (159034) GER. DE PERICIAS DE BALISTICA  
A Partir de: 21/09/2021 Até05/10/2021

PUBLICADA, REGISTRADA, CUMPRE-SE.  
Cuiabá-MT, 06 de Outubro de 2021.  
Rubens Sadao Okada  
Diretor Geral da POLITEC

BOLETIM DE PESSOAL/POLITEC/00415/2021 DE: 07/10/2021

O Diretor Geral da POLITEC no uso de suas atribuições que lhes são conferidas por lei,

Resolve: DEFERIR  
Evento: LICENCA PREMIO - GOZO

Processo N.:  
Nome: (252747/1) ANTONIO JANDIR DA SILVA  
Cargo/Função: (6027) ANALISTA DESENV ECON SOCIAL I 10050  
Quinquênio de Referência: 29/01/2014 Ate 28/01/2019  
A Partir de: 24/01/2022 Até22/02/2022

Processo N.:  
Nome: (65668/5) LUCIANA BARROS COELHO  
Cargo/Função: (10910) PERITO OFICIAL CRIMINAL  
Quinquênio de Referência: 01/02/2015 Ate 31/01/2020  
A Partir de: 06/01/2022 Até04/02/2022

Processo N.:  
Nome: (255291/1) MANOEL DE JESUS FREITAS JUNIOR  
Cargo/Função: (10928) PERITO OFICIAL MEDICO LEGISTA  
Quinquênio de Referência: 23/06/2014 Ate 22/06/2019  
A Partir de: 01/09/2022 Até30/09/2022

Processo N.:  
Nome: (71827/5) SULIVAN CARDOSO DE AZEVEDO  
Cargo/Função: (10979) PAPILOSCOPISTA  
Quinquênio de Referência: 04/02/2005 Ate 03/02/2010  
A Partir de: 02/10/2021 Até31/10/2021

PUBLICADA, REGISTRADA, CUMPRE-SE.  
Cuiabá-MT, 06 de Outubro de 2021.  
Rubens Sadao Okada  
Diretor Geral da POLITEC

## SEDUC

### SECRETARIA DE ESTADO DE EDUCAÇÃO

PORTARIA/SEDUC/00629/2021 DE: 07/10/2021

O Secretário de Estado de Educação no uso de suas atribuições que lhes são conferidas por lei,

Resolve: CESSAR OS EFEITOS  
Evento: Aulas Adicionais SEDUC

Processo N.: 1000003753431  
Nome: (140319/10) ANA PAULA DA CONCEICAO SAMPAIO BENTO  
Cargo/Função: (3441) PROFESSOR EDUC. BASICA  
Un. Adm: (016152) E.E. ALICE BARBOSA PACHECO  
A Partir de: 21/09/2021

Processo N.: 1000003627108  
Nome: (302645/1) CAMYLLA SILVA OTTO  
Cargo/Função: (3441) PROFESSOR EDUC. BASICA  
Un. Adm: (012149) E.E. MANOEL GOMES  
A Partir de: 16/09/2021

Processo N.: 1000003570883  
Nome: (260499/9) CLAUDIA ANGELICA MAZER ROCHA  
Cargo/Função: (3441) PROFESSOR EDUC. BASICA  
Un. Adm: (156370) E.E. LUIZ FRUTUOSO DA SILVA  
A Partir de: 30/09/2021

Processo N.: 1000003715982  
Nome: (260499/9) CLAUDIA ANGELICA MAZER ROCHA  
Cargo/Função: (3441) PROFESSOR EDUC. BASICA  
Un. Adm: (156370) E.E. LUIZ FRUTUOSO DA SILVA  
A Partir de: 30/09/2021

Processo N.: 1000003572383  
Nome: (284708/2) DAIANE MARIA LEREMEN  
Cargo/Função: (3441) PROFESSOR EDUC. BASICA  
Un. Adm: (013625) E.E. JOAO PEDRO TORRES  
A Partir de: 29/07/2021

Processo N.: 1000003575718  
Nome: (287625/1) DANIELLA SOUZA SILVA  
Cargo/Função: (3441) PROFESSOR EDUC. BASICA  
Un. Adm: (013048) E.E. Dep. DORMEVAL FARIA  
A Partir de: 20/09/2021

Processo N.: 1000003566332  
Nome: (286594/1) EDUARDO DE MORAES ANDRADE  
Cargo/Função: (3441) PROFESSOR EDUC. BASICA  
Un. Adm: (013048) E.E. Dep. DORMEVAL FARIA  
A Partir de: 30/09/2021

Processo N.: 1000003606422  
Nome: (286594/1) EDUARDO DE MORAES ANDRADE  
Cargo/Função: (3441) PROFESSOR EDUC. BASICA  
Un. Adm: (013048) E.E. Dep. DORMEVAL FARIA  
A Partir de: 30/09/2021

Processo N.: 1000003741923  
Nome: (92918/18) EVERALDO DA SILVA  
Cargo/Função: (3441) PROFESSOR EDUC. BASICA  
Un. Adm: (015954) E.E. WILSON DE ALMEIDA

A Partir de: 30/09/2021

Processo N.: 1000003603924

Nome: (71231/42) GISLAINE CUBA DE AVILA  
Cargo/Função: (3441) PROFESSOR EDUC. BASICA  
Un. Adm: (013072) E.E. SAO JOSE  
A Partir de: 21/09/2021

Processo N.: 1000003602136

Nome: (288603/1) JALME SANTANA DE FIGUEIREDO JUNIOR  
Cargo/Função: (3441) PROFESSOR EDUC. BASICA  
Un. Adm: (011932) E.E. PROF. FERNANDO LEITE DE CAMPOS  
A Partir de: 30/09/2021

Processo N.: 1000003602150

Nome: (288603/1) JALME SANTANA DE FIGUEIREDO JUNIOR  
Cargo/Função: (3441) PROFESSOR EDUC. BASICA  
Un. Adm: (011932) E.E. PROF. FERNANDO LEITE DE CAMPOS  
A Partir de: 30/09/2021

Processo N.: 1000003608674

Nome: (288603/1) JALME SANTANA DE FIGUEIREDO JUNIOR  
Cargo/Função: (3441) PROFESSOR EDUC. BASICA  
Un. Adm: (011932) E.E. PROF. FERNANDO LEITE DE CAMPOS  
A Partir de: 30/09/2021

Processo N.: 1000003663451

Nome: (288603/1) JALME SANTANA DE FIGUEIREDO JUNIOR  
Cargo/Função: (3441) PROFESSOR EDUC. BASICA  
Un. Adm: (011932) E.E. PROF. FERNANDO LEITE DE CAMPOS  
A Partir de: 30/09/2021

Processo N.: 1000003700356

Nome: (288603/1) JALME SANTANA DE FIGUEIREDO JUNIOR  
Cargo/Função: (3441) PROFESSOR EDUC. BASICA  
Un. Adm: (011932) E.E. PROF. FERNANDO LEITE DE CAMPOS  
A Partir de: 30/09/2021

Processo N.: 1000003716245

Nome: (256685/20) LUMA KATHYN SILVA POLICARPO  
Cargo/Função: (3441) PROFESSOR EDUC. BASICA  
Un. Adm: (154040) E.E. ANDRE ANTONIO MAGGI  
A Partir de: 30/09/2021

Processo N.: 1000003548235

Nome: (122679/8) TATIANE FERNANDES LIMA  
Cargo/Função: (3441) PROFESSOR EDUC. BASICA  
Un. Adm: (069558) E.E. ANGELINA F. MAZZUTTI  
A Partir de: 22/09/2021

Processo N.: 1000003601491

Nome: (91673/13) TICIANA ERIKA BELLATO  
Cargo/Função: (3441) PROFESSOR EDUC. BASICA  
Un. Adm: (009482) E.E. PROF. HELIODORO CAPISTRANO DA SILVA  
A Partir de: 25/09/2021

Processo N.: 1000003576049

Nome: (111158/26) VALDEIR RODRIGUES DA SILVA  
Cargo/Função: (3441) PROFESSOR EDUC. BASICA  
Un. Adm: (012726) E.E. DOM FRANCISCO DE AQUINO CORREA  
A Partir de: 04/10/2021

Processo N.: 1000003713507

Nome: (140796/1) VANIA REGINA DE ALMEIDA  
Cargo/Função: (3441) PROFESSOR EDUC. BASICA  
Un. Adm: (011932) E.E. PROF. FERNANDO LEITE DE CAMPOS  
A Partir de: 30/09/2021

PUBLICADA, REGISTRADA, CUMpra-SE.  
Cuiabá-MT, 06 de Outubro de 2021.  
Alan Resende Porto  
Secretário de Estado de Educação

PORTARIA/SEDUC/00630/2021

DE: 07/10/2021

O Secretário de Estado de Educação no uso de suas atribuições que lhes são conferidas por lei,

Resolve: DEFERIR

Evento: LICENÇA PARA TRATAMENTO DE INTERESSE PARTICULAR

Processo N.: 1000003768715

Nome: (286147/1) GABRIELLA GOULART SILVA  
Cargo/Função: (3441) PROFESSOR EDUC. BASICA  
Un. Adm: (097012) E. E. JOSE APARECIDO RIBEIRO  
A Partir de: 05/10/2021 Até 04/10/2023

PUBLICADA, REGISTRADA, CUMpra-SE.  
Cuiabá-MT, 06 de Outubro de 2021.  
Alan Resende Porto  
Secretário de Estado de Educação

O Secretário de Estado de Educação no uso de suas atribuições que lhes são conferidas por lei,

Resolve: CANCELAR - SEDUC

Objeto: CONTRATO TEMPORARIO EM SUBSTITUIÇÃO POR MOTIVO DE URGÊNCIA  
CONTRATO/SEDUC/51432/2021 DE: 07/10/2021

Processo N.: 1000003699696

Contratado: (269479/28) CLAUDIA ELICA MARIA DOS SANTOS, CPF: 012.751.111-30; Cargo/Função: (3506) CONTR. TEMP. FUNCAO PROF. HABILITADO; Ref: B-001; CH: 17H  
Hab.: LICENCIATURA PLENA EM MATEMATICA; Motivo: LICENÇA A GESTANTE

(CONTRATADO) -; Un. Adm: (016047) E.E. JOAO MONTEIRO SOBRINHO; De: 14/06/2021 a 04/10/2021

Substituído: (304883/1) LUCIANA MARIA DO CARMO

CONTRATO/SEDUC/51433/2021 DE: 07/10/2021

Processo N.: 1000003715309

Contratado: (117567/45) VALKIRIA REGINA BASTOS, CPF: 882.467.951-04; Cargo/Função: (3506) CONTR. TEMP. FUNCAO PROF. HABILITADO; Ref: B-001; CH: 07H  
Hab.: LICENCIATURA PLENA EM LETRAS/PORTUGUES/ESPANHOL; Motivo: LICENÇA PREMIO - GOZO -; Un. Adm: (009717) E.E. DR. ESTEVAO ALVES CORREA; De: 03/08/2021 a 30/09/2021

Substituído: (235207/1) MARTIN FEDERICO ORREGO ZAVALA

CONTRATO/SEDUC/51434/2021 DE: 07/10/2021

Processo N.: 1000003569355

Contratado: (128527/27) CRISTINA PEREIRA DE QUEIROZ, CPF: 416.430.201-10; Cargo/Função: (3506) CONTR. TEMP. FUNCAO PROF. HABILITADO; Ref: B-001; CH: 04H  
Hab.: LICENCIATURA PLENA EM LETRAS/PORTUGUES/INGLÊS; Motivo: DESIGNAÇÃO PARA OUTRA UNIDADE (ASSESSORIA/CEFAPRO/OUTRAS) -; Un. Adm: (046442) E.E. TANCREDO DE ALMEIDA NEVES; De: 01/02/2021 a 30/09/2021

Substituído: (111756/21) NILCEIA FRAUSINO DA SILVA PINTO

CONTRATO/SEDUC/51435/2021 DE: 07/10/2021

Processo N.: 1000003722044

Contratado: (129126/25) DARIMAR CARNEIRO AGUIAR, CPF: 762.652.931-68; Cargo/Função: (3506) CONTR. TEMP. FUNCAO PROF. HABILITADO; Ref: B-001; CH: 04H  
Hab.: LICENCIATURA PLENA EM MATEMATICA; Motivo: DESIGNAÇÃO PARA FUNÇÃO/PROJETO -; Un. Adm: (212512) E.E. DES. INT. DA ED. BAS. "PROF ALM DE AMOR SILVA"; De: 09/08/2021 a 23/09/2021

Substituído: (91946/2) SERGIO WAGNER GRIPP DA SILVEIRA

CONTRATO/SEDUC/51436/2021 DE: 07/10/2021

Processo N.: 1000003722702

Contratado: (132382/30) ADRIANGELA RITA DE BRITO GUIMARAES, CPF: 689.413.901-68; Cargo/Função: (3506) CONTR. TEMP. FUNCAO PROF. HABILITADO; Ref: B-001; CH: 04H  
Hab.: LICENCIATURA PLENA EM ARTE; Motivo: READAPTAÇÃO -; Un. Adm: (009326) E.E. PE. ERNESTO CAMILO BARRETO; De: 14/07/2021 a 28/09/2021

Substituído: (64482/26) EDSON DIAS

CONTRATO/SEDUC/51437/2021 DE: 07/10/2021

Processo N.: 1000003732090

Contratado: (132382/31) ADRIANGELA RITA DE BRITO GUIMARAES, CPF: 689.413.901-68; Cargo/Função: (3506) CONTR. TEMP. FUNCAO PROF. HABILITADO; Ref: B-001; CH: 02H  
Hab.: LICENCIATURA PLENA EM ARTE; Motivo: READAPTAÇÃO -; Un. Adm: (009326) E.E. PE. ERNESTO CAMILO BARRETO; De: 11/08/2021 a 28/09/2021

Substituído: (140175/1) JOSE SYLVIO DE CARVALHO COELHO FILHO

CONTRATO/SEDUC/51438/2021 DE: 07/10/2021

Processo N.: 1000003749498

Contratado: (136214/15) ANNA PAULA CAMARGO DE OLIVEIRA, CPF: 007.258.951-52; Cargo/Função: (3506) CONTR. TEMP. FUNCAO PROF. HABILITADO; Ref: B-001; CH: 12H  
Hab.: LICENCIATURA PLENA EM ARTES VISUAIS; Motivo: LICENÇA PREMIO - GOZO -; Un. Adm: (009806) E.E. HISTORIADOR RUBENS DE MENDONÇA; De: 01/09/2021 a 30/09/2021

Substituído: (112364/13) DIVA MARIA KLEBER

CONTRATO/SEDUC/51439/2021 DE: 07/10/2021

Processo N.: 1000003756636

Contratado: (200850/16) ANTONIA GONCALINO MOURA RIBEIRO, CPF: 358.350.871-87; Cargo/Função: (3476) APOIO ADM. EDUCACIONAL-ELEMENTAR; Ref: A-001; CH: 30H  
Hab.: ENSINO MEDIO; Motivo: LICENÇA PARA TRATAMENTO DE SAUDE (EFETIVO) -; Un. Adm: (015393) E.E. SAO JOSE DO RIO CLARO; De: 02/08/2021 a 01/10/2021

Substituído: (210192/4) ROSANGELA CINCIERO DOS REIS

CONTRATO/SEDUC/51440/2021 DE: 07/10/2021

Processo N.: 1000003606503

Contratado: (202151/23) ELIZABETE RIBEIRO TABORDA, CPF: 655.572.711-04; Cargo/Função: (3506) CONTR. TEMP. FUNCAO PROF. HABILITADO; Ref: B-001; CH: 20H  
Hab.: LICENCIATURA PLENA EM PEDAGOGIA; Motivo: DESIGNAÇÃO PARA OUTRA UNIDADE (ASSESSORIA/CEFAPRO/OUTRAS) -; Un. Adm: (173762) E.E. PROFª DJALMA GUILHERME DA SILVA; De: 02/02/2021 a 05/09/2021

Substituído: (40515/3) GLADES MUELLER

CONTRATO/SEDUC/51441/2021 DE: 07/10/2021

Processo N.: 1000003569349

Contratado: (205768/34) DINEIA LOPES DE MATOS, CPF: 020.823.251-64; Cargo/Função: (3506) CONTR. TEMP. FUNCAO PROF. HABILITADO; Ref: B-001; CH: 16H  
Hab.: LICENCIATURA PLENA EM LETRAS/PORTUGUES/INGLÊS; Motivo: DESIGNAÇÃO PARA OUTRA UNIDADE (ASSESSORIA/CEFAPRO/OUTRAS) -; Un. Adm: (046442) E.E. TANCREDO DE ALMEIDA NEVES; De: 01/02/2021 a 30/09/2021

Substituído: (111756/21) NILCEIA FRAUSINO DA SILVA PINTO

CONTRATO/SEDUC/51442/2021 DE: 07/10/2021

Processo N.: 1000003569248

Contratado: (212786/23) KLENIA PERES XAVIER, CPF: 899.038.381-15; Cargo/Função: (3506) CONTR. TEMP. FUNCAO PROF. HABILITADO; Ref: B-001; CH: 20H  
Hab.: LICENCIATURA PLENA EM LETRAS/PORTUGUES; Motivo: DESIGNAÇÃO PARA ORGAO CENTRAL -; Un. Adm: (009873) E.E. DOM FRANCISCO DE AQUINO CORREA; De: 10/02/2021 a 30/09/2021

Substituído: (15813/2) APARECIDA REGINA PEREIRA DE FARIA

CONTRATO/SEDUC/51443/2021 DE: 07/10/2021

Processo N.: 1000003698373

Contratado: (217248/41) IVANI DAS DORES LIRA, CPF: 832.137.911-72; Cargo/Função: (3506) CONTR. TEMP. FUNCAO PROF. HABILITADO; Ref: B-001; CH: 09H  
Hab.: LICENCIATURA PLENA EM LETRAS/PORTUGUES/INGLÊS; Motivo: LICENÇA GESTANTE (SERVIDORA EFETIVA) -; Un. Adm: (084336) E.E. PROF. JOAO FLORENTINO SILVA NETO; De: 31/05/2021 a 21/09/2021

Substituído: (288925/4) SUELLEN CATHERINE MUNHE DE ANDRADE SANTOS GAIVA

CONTRATO/SEDUC/51444/2021 DE: 07/10/2021  
Processo Nº: 1000003598657  
Contratado: (220317/22) CLEONICE FATIMA DE SOUZA,CPF: 465.468.551-00;Cargo/Função: (3506) CONTR.TEMP.FUNCAO PROF. HABILITADO;Ref:B-001;CH: 04H  
Hab.:LICENCIATURA PLENA EM LETRAS/PORTUGUES/INGLÊS;Motivo:DESIGNACAO PARA OUTRA UNIDADE (ASSESSORIA/CEFAPRO/OUTRAS) -;Un. Adm:(009423) E.E. BARRAO DE MELGACO;De:10/02/2021 a 28/09/2021  
Substituído: (50315/7) JEFFERSON FERREIRA

CONTRATO/SEDUC/51445/2021 DE: 07/10/2021  
Processo Nº: 1000003719074  
Contratado: (229828/21) KELLY PORTO MAXIMINO,CPF: 924.561.701-72;Cargo/Função: (3476) APOIO ADM. EDUCACIONAL-ELEMENTAR;Ref:A-001;CH: 30H  
Hab.:ENSINO MEDIO;Motivo:LICENCA PARA TRATAMENTO DE SAUDE (EFETIVO) -;Un. Adm:(192139) E.E. PROF. STELA MARIS VALERIANO DA SILVA;De:03/08/2021 a 01/10/2021  
Substituído: (235562/1) LUZIA LOPES DOS SANTOS DIAS

CONTRATO/SEDUC/51446/2021 DE: 07/10/2021  
Processo Nº: 1000003626183  
Contratado: (235675/24) JANE KELLI PERIM PEREIRA,CPF: 000.972.281-50;Cargo/Função: (3506) CONTR.TEMP.FUNCAO PROF. HABILITADO;Ref:B-001;CH: 04H  
Hab.:LICENCIATURA PLENA EM MATEMATICA;Motivo:DEDICACAO EXCLUSIVA (DIRETOR) / PEB -;Un. Adm:(015938) E.E. PEDRO ALBERTO TAYANO;De:05/04/2021 a 24/09/2021  
Substituído: (112560/6) JOAO PAULO DA SILVA

CONTRATO/SEDUC/51447/2021 DE: 07/10/2021  
Processo Nº: 1000003724362  
Contratado: (235675/25) JANE KELLI PERIM PEREIRA,CPF: 000.972.281-50;Cargo/Função: (3506) CONTR.TEMP.FUNCAO PROF. HABILITADO;Ref:B-001;CH: 06H  
Hab.:LICENCIATURA PLENA EM MATEMATICA;Motivo:LICENÇA PARA QUALIFICAÇÃO PROFISSIONAL -;Un. Adm:(015938) E.E. PEDRO ALBERTO TAYANO;De:03/08/2021 a 24/09/2021  
Substituído: (217223/27) ANACLEI DE ALMEIDA AMARAL MATOS

CONTRATO/SEDUC/51448/2021 DE: 07/10/2021  
Processo Nº: 1000003736285  
Contratado: (236472/19) SANDRA ALVES LUDGERIO,CPF: 514.444.291-91;Cargo/Função: (3506) CONTR.TEMP.FUNCAO PROF. HABILITADO;Ref:B-001;CH: 08H  
Hab.:LICENCIATURA PLENA EM GEOGRAFIA;Motivo:READAPTACAO -;Un. Adm:(011894) E.E. Pe. JOSE ANCHIETA;De:03/08/2021 a 30/09/2021  
Substituído: (65629/7) JOSE CARDOSO NEVES

CONTRATO/SEDUC/51449/2021 DE: 07/10/2021  
Processo Nº: 1000003564955  
Contratado: (247809/28) CELSO GARCIA DE OLIVEIRA,CPF: 965.766.421-72;Cargo/Função: (3506) CONTR.TEMP.FUNCAO PROF. HABILITADO;Ref:B-001;CH: 04H  
Hab.:LICENCIATURA PLENA EM LETRAS/PORTUGUES;Motivo:DEDICACAO EXCLUSIVA (COORDENADOR PEDAGOGICO) -;Un. Adm:(061441) E.E. 19 DE DEZEMBRO;De:03/02/2021 a 30/09/2021  
Substituído: (237845/26) HELEN CRISTINA LADEIA

CONTRATO/SEDUC/51450/2021 DE: 07/10/2021  
Processo Nº: 1000003722123  
Contratado: (250775/7) TANIA MARIA PALHANO DE ARRUDA,CPF: 616.850.031-68;Cargo/Função: (3476) APOIO ADM. EDUCACIONAL-ELEMENTAR;Ref:A-001;CH: 30H  
Hab.:ENSINO MEDIO;Motivo:READAPTACAO -;Un. Adm:(015547) E.E. DOM BOSCO;De:03/08/2021 a 24/09/2021  
Substituído: (242585/1) GISLAINE DA SILVA PRIMO CARDOSO

CONTRATO/SEDUC/51451/2021 DE: 07/10/2021  
Processo Nº: 1000003570752  
Contratado: (253002/30) JESSICA THAYNARA NOGUEIRA DE OLIVEIRA,CPF: 036.476.301-95;Cargo/Função: (3506) CONTR.TEMP.FUNCAO PROF. HABILITADO;Ref:B-001;CH: 05H  
Hab.:LICENCIATURA PLENA EM LETRAS/PORTUGUES/INGLÊS;Motivo:DEDICACAO EXCLUSIVA (COORDENADOR PEDAGOGICO) -;Un. Adm:(013943) E.E. GOV. JOAO PONCE DE ARRUDA;De:04/02/2021 a 30/09/2021  
Substituído: (62664/6) ELIANE APARECIDA DE ALMEIDA FONSECA

CONTRATO/SEDUC/51452/2021 DE: 07/10/2021  
Processo Nº: 1000003701172  
Contratado: (268451/19) ROBSON CAETANO DOS SANTOS,CPF: 570.638.692-72;Cargo/Função: (3506) CONTR.TEMP.FUNCAO PROF. HABILITADO;Ref:B-001;CH: 03H  
Hab.:LICENCIATURA PLENA EM LETRAS/PORTUGUES;Motivo:READAPTACAO -;Un. Adm:(016187) E.E. 12 DE OUTUBRO;De:29/06/2021 a 20/09/2021  
Substituído: (138132/17) SUSIMEIRE GONCALVES MARIM

CONTRATO/SEDUC/51453/2021 DE: 07/10/2021  
Processo Nº: 1000003555405  
Contratado: (269385/16) MONICA RODRIGUES COSTA,CPF: 012.740.801-00;Cargo/Função: (3506) CONTR.TEMP.FUNCAO PROF. HABILITADO;Ref:B-001;CH: 13H  
Hab.:LICENCIATURA PLENA EM FISICA;Motivo:DESIGNAÇÃO/REGIME DE COLABORAÇÃO (ESTADO/MUNICIPIO) -;Un. Adm:(013170) E.E. Dep. JOAO EVARISTO CURVO;De:01/02/2021 a 30/09/2021  
Substituído: (47369/14) ELIANI MIRANDA DA CUNHA RODRIGUES

CONTRATO/SEDUC/51454/2021 DE: 07/10/2021  
Processo Nº: 1000003694984  
Contratado: (269385/18) MONICA RODRIGUES COSTA,CPF: 012.740.801-00;Cargo/Função: (3506) CONTR.TEMP.FUNCAO PROF. HABILITADO;Ref:B-001;CH: 06H  
Hab.:LICENCIATURA PLENA EM FISICA;Motivo:READAPTACAO -;Un. Adm:(013170) E.E. Dep. JOAO EVARISTO CURVO;De:01/06/2021 a 30/09/2021  
Substituído: (39861/1) VILMA BATISTA DA SILVA

CONTRATO/SEDUC/51455/2021 DE: 07/10/2021  
Processo Nº: 1000003749487  
Contratado: (272896/7) LINEIA BELA ALVES DOS SANTOS,CPF: 864.697.541-04;Cargo/Função: (3506) CONTR.TEMP.FUNCAO PROF.

HABILITADO;Ref:B-001;CH: 02H  
Hab.:LICENCIATURA PLENA EM EDUCAÇÃO ARTISTICA;Motivo:FERIAS -;Un. Adm:(009393) E.E. JOAO BRIENE DE CAMARGO;De:01/09/2021 a 14/09/2021  
Substituído: (286395/1) RAFAEL BRANCO DA SILVEIRA

CONTRATO/SEDUC/51456/2021 DE: 07/10/2021  
Processo Nº: 1000003724551  
Contratado: (273369/16) JULIAN JUNIOR DOS SANTOS BARBOSA,CPF: 031.534.261-71;Cargo/Função: (3506) CONTR.TEMP.FUNCAO PROF. HABILITADO;Ref:B-001;CH: 03H  
Hab.:LICENCIATURA PLENA EM LETRAS/PORTUGUES/ESPANHOL;Motivo:DEDICACAO EXCLUSIVA (COORDENADOR PEDAGOGICO) -;Un. Adm:(012050) E.E. IRENE GOMES DE CAMPOS;De:13/08/2021 a 12/09/2021  
Substituído: (229741/10) FELIX MARTIN INGA CUNYA

CONTRATO/SEDUC/51457/2021 DE: 07/10/2021  
Processo Nº: 1000003657387  
Contratado: (276168/11) SELIO MARTINS DA SILVA,CPF: 836.141.171-20;Cargo/Função: (3476) APOIO ADM. EDUCACIONAL-ELEMENTAR;Ref:A-001;CH: 30H  
Hab.:ENSINO MEDIO;Motivo:READAPTACAO -;Un. Adm:(016470) E.E. DOM BOSCO;De:18/04/2021 a 18/09/2021  
Substituído: (27394/6) MARIA GONCALVES PIRES

CONTRATO/SEDUC/51458/2021 DE: 07/10/2021  
Processo Nº: 1000003720548  
Contratado: (277720/2) VIVIANE PAULA VIRGILINO,CPF: 005.928.842-60;Cargo/Função: (AARcdyTAABAACzhSAK) #NOMECARGOSUBST;Ref:#REFSUBST;CH: #JORNADASUBST  
Hab.:#HABILITACAO;Motivo:#MOTIVOCONTR;Un. Adm:(FLEX) FLEX;De:11/08/2021 a 30/09/2021  
Substituído: (74441/2) CLODOALDO DAUFENBACH

CONTRATO/SEDUC/51459/2021 DE: 07/10/2021  
Processo Nº: 1000003732455  
Contratado: (278600/13) WANI CRISTINA ORLANDO DA COSTA,CPF: 045.946.401-92;Cargo/Função: (3506) CONTR.TEMP.FUNCAO PROF. HABILITADO;Ref:B-001;CH: 20H  
Hab.:LICENCIATURA PLENA EM EDUCAÇÃO FISICA;Motivo:LICENCA PARA TRATAMENTO DE SAUDE (EFETIVO) -;Un. Adm:(069523) E.E. CONQUISTA D'OESTE;De:03/08/2021 a 14/09/2021  
Substituído: (205237/9) JOSIANE DIAS FERREIRA

CONTRATO/SEDUC/51460/2021 DE: 07/10/2021  
Processo Nº: 1000003702209  
Contratado: (282183/9) MARCIA HURTADO DA CRUZ,CPF: 890.923.841-00;Cargo/Função: (3506) CONTR.TEMP.FUNCAO PROF. HABILITADO;Ref:B-001;CH: 11H  
Hab.:LICENCIATURA PLENA EM LETRAS/PORTUGUES/INGLÊS;Motivo:LICENCA GESTANTE (SERVIDORA EFETIVA) -;Un. Adm:(011630) E.E. Dr. LEOPOLDO AMBROSIO FILHO;De:31/05/2021 a 21/09/2021  
Substituído: (288925/4) SUELLEN CATHERINE MUNHE DE ANDRADE SANTOS GAIVA

CONTRATO/SEDUC/51461/2021 DE: 07/10/2021  
Processo Nº: 1000003741545  
Contratado: (286808/7) LARISSA DOS SANTOS MAMEDES,CPF: 048.231.401-09;Cargo/Função: (3476) APOIO ADM. EDUCACIONAL-ELEMENTAR;Ref:A-001;CH: 30H  
Hab.:LICENCIATURA PLENA EM MATEMATICA;Motivo:LICENCA PARA TRATAMENTO DE SAUDE (EFETIVO) -;Un. Adm:(041289) ASSESSORIA PEDAGOGICA - SALTO DO CEU;De:07/08/2021 a 20/09/2021  
Substituído: (85836/1) SILVANY NUNES DE OLIVEIRA

CONTRATO/SEDUC/51462/2021 DE: 07/10/2021  
Processo Nº: 1000003722214  
Contratado: (288735/7) IRIS DOS SANTOS OLIVEIRA,CPF: 867.670.381-72;Cargo/Função: (3506) CONTR.TEMP.FUNCAO PROF. HABILITADO;Ref:B-001;CH: 05H  
Hab.:LICENCIATURA PLENA EM LETRAS/PORTUGUES/ESPANHOL/LITERATURAS;Motivo:DEDICACAO EXCLUSIVA (COORDENADOR PEDAGOGICO) -;Un. Adm:(012050) E.E. IRENE GOMES DE CAMPOS;De:12/08/2021 a 12/09/2021  
Substituído: (229741/10) FELIX MARTIN INGA CUNYA

CONTRATO/SEDUC/51463/2021 DE: 07/10/2021  
Processo Nº: 1000003562695  
Contratado: (292987/7) SIDIMAR MEROTTI VISCOVINI,CPF: 052.398.361-16;Cargo/Função: (3506) CONTR.TEMP.FUNCAO PROF. HABILITADO;Ref:B-001;CH: 08H  
Hab.:LICENCIATURA PLENA EM MATEMATICA;Motivo:DEDICACAO EXCLUSIVA (DIRETOR) -;Un. Adm:(015261) E.E. 15 DE JUNHO;De:01/02/2021 a 30/09/2021  
Substituído: (116502/18) PERCILIA DE OLIVEIRA

CONTRATO/SEDUC/51464/2021 DE: 07/10/2021  
Processo Nº: 1000003719939  
Contratado: (294334/9) BENJAMIN DE ALMEIDA NEVES,CPF: 082.175.987-62;Cargo/Função: (3506) CONTR.TEMP.FUNCAO PROF. HABILITADO;Ref:B-001;CH: 12H  
Hab.:LICENCIATURA PLENA EM LETRAS/PORTUGUES/INGLÊS;Motivo:READAPTACAO -;Un. Adm:(009482) E.E. PROF. HELIODORO CAPISTRANO DA SILVA;De:05/07/2021 a 24/09/2021  
Substituído: (98197/7) LUCIANA PAULA DA PAIXAO LUJAN

CONTRATO/SEDUC/51465/2021 DE: 07/10/2021  
Processo Nº: 1000003574329  
Contratado: (297286/2) AURELICE ALVES DE BRITO,CPF: 522.962.701-82;Cargo/Função: (3506) CONTR.TEMP.FUNCAO PROF. HABILITADO;Ref:B-001;CH: 20H  
Hab.:LICENCIATURA PLENA EM PEDAGOGIA;Motivo:DEDICACAO EXCLUSIVA (COORDENADOR PEDAGOGICO) -;Un. Adm:(016152) E.E. ALICE BARBOSA PACHECO;De:01/02/2021 a 20/09/2021  
Substituído: (285413/4) MARINALVA MEDEIROS SILVA ALVES

CONTRATO/SEDUC/51466/2021 DE: 07/10/2021  
Processo Nº: 1000003577718  
Contratado: (302969/1) FABIO ROSSI COIMBRA,CPF: 325.607.468-59;Cargo/Função: (3506) CONTR.TEMP.FUNCAO PROF. HABILITADO;Ref:B-001;CH: 10H  
Hab.:LICENCIATURA PLENA EM EDUCAÇÃO FISICA;Motivo:DEDICACAO EXCLUSIVA (DIRETOR) -;Un. Adm:(015377) E.E. NILCE MARIA MAGALHães;De:08/02/2021 a 27/09/2021  
Substituído: (209317/4) VANESSA MICHELLY DE MORAIS

CONTRATO/SEDUC/51467/2021 DE: 07/10/2021  
Processo Nº: 1000003567293  
Contratado: (303002/1) RAIKA BELINY BARBACENA DA SILVA, CPF: 041.274.171-70; Cargo/Função: (3506) CONTR.TEMP.FUNCAO PROF. HABILITADO; Ref: B-001; CH: 16H  
Hab.: LICENCIATURA PLENA EM LETRAS/PORTUGUES/INGLÊS; Motivo: DEDICACAO EXCLUSIVA (COORDENADOR PEDAGOGICO) -; Un. Adm: (061441) E.E. 19 DE DEZEMBRO; De: 03/02/2021 a 30/09/2021  
Substituído: (237845/26) HELEN CRISTINA LADEIA

CONTRATO/SEDUC/51468/2021 DE: 07/10/2021  
Processo Nº: 1000003709653  
Contratado: (304973/3) CRISTIANE GONCALVES DA SILVA, CPF: 005.812.181-16; Cargo/Função: (AACdyTAABAACzsvAAE) #NOME/CARGOSUBST; Ref: #REFSUBST; CH: #JORNADASUBST  
Hab.: #HABILITACAO; Motivo: #MOTIVOCONTR; Un. Adm: (FLEX) FLEX; De: 13/07/2021 a 30/09/2021  
Substituído: (108386/5) ARTUR TRAVISANI ROSA

CONTRATO/SEDUC/51469/2021 DE: 07/10/2021  
Processo Nº: 1000003721293  
Contratado: (305069/4) TATIANE OLIVEIRA MATOS, CPF: 001.164.931-35; Cargo/Função: (3506) CONTR.TEMP.FUNCAO PROF. HABILITADO; Ref: B-001; CH: 10H  
Hab.: LICENCIATURA PLENA EM ARTES VISUAIS; Motivo: LICENCA PREMIO - GOZO -; Un. Adm: (010456) E.E. FILOGONIO CORREA; De: 02/08/2021 a 04/10/2021  
Substituído: (139625/1) LAISMARA TASCIA

CONTRATO/SEDUC/51470/2021 DE: 07/10/2021  
Processo Nº: 1000003669355  
Contratado: (305128/1) MARCELO AZEVEDO TARTAS, CPF: 726.030.201-10; Cargo/Função: (3506) CONTR.TEMP.FUNCAO PROF. HABILITADO; Ref: B-001; CH: 20H  
Hab.: LICENCIATURA PLENA EM MATEMATICA; Motivo: DEDICACAO EXCLUSIVA (COORDENADOR PEDAGOGICO) -; Un. Adm: (009903) E.E. VICTORINO MONTEIRO DA SILVA; De: 07/06/2021 a 30/09/2021  
Substituído: (288287/1) EDER ANTONIO RADAELLI

CONTRATO/SEDUC/51471/2021 DE: 07/10/2021  
Processo Nº: 1000003722385  
Contratado: (305940/1) SOLANGE FERREIRA DA SILVA NASCIMENTO, CPF: 010.533.601-77; Cargo/Função: (3476) APOIO ADM. EDUCACIONAL-ELEMENTAR; Ref: A-001; CH: 30H  
Hab.: ENSINO FUNDAMENTAL COMPLETO; Motivo: READAPTACAO -; Un. Adm: (156434) E.E. JOSÉ DOMINGOS FRAGA; De: 12/08/2021 a 30/09/2021  
Substituído: (99341/2) MARIA SANTANA DA SILVA

CONTRATO/SEDUC/51472/2021 DE: 07/10/2021  
Processo Nº: 1000003737222  
Contratado: (305999/2) MARIA LUIZA FIUZA BARBOSA, CPF: 704.816.561-89; Cargo/Função: (3476) APOIO ADM. EDUCACIONAL-ELEMENTAR; Ref: A-001; CH: 30H  
Hab.: ENSINO MEDIO; Motivo: LICENCA PARA TRATAMENTO DE INTERESSE PARTICULAR -; Un. Adm: (154695) E.E. TARSILIA DO AMARAL; De: 01/09/2021 a 30/09/2021  
Substituído: (212761/3) ELIANE DA SILVA SANTOS

CONTRATO/SEDUC/51473/2021 DE: 07/10/2021  
Processo Nº: 1000003741364  
Contratado: (306391/2) FATIMA SANTANA DE SOUZA CAMPOS, CPF: 378.771.191-00; Cargo/Função: (3506) CONTR.TEMP.FUNCAO PROF. HABILITADO; Ref: B-001; CH: 20H  
Hab.: LICENCIATURA PLENA EM PEDAGOGIA; Motivo: FERIAS -; Un. Adm: (010448) E. E. Sen. AZEREDO; De: 09/09/2021 a 30/09/2021  
Substituído: (86835/4) JUCILEY BENEDITA DA SILVA

CONTRATO/SEDUC/51474/2021 DE: 07/10/2021  
Processo Nº: 1000003722258  
Contratado: (60618/90) GLACE PATRICIA DA SILVA CAMPOS, CPF: 791.966.911-15; Cargo/Função: (3506) CONTR.TEMP.FUNCAO PROF. HABILITADO; Ref: B-001; CH: 16H  
Hab.: LICENCIATURA PLENA EM LETRAS/PORTUGUES; Motivo: READAPTACAO -; Un. Adm: (010154) E.E. ZELIA DA COSTA ALMEIDA; De: 03/08/2021 a 28/09/2021  
Substituído: (52499/4) EUZILENE OLIVEIRA MOUTINHO CHAGAS

CONTRATO/SEDUC/51475/2021 DE: 07/10/2021  
Processo Nº: 1000003721120  
Contratado: (62427/43) NORMA SUELY TEIXEIRA BARCELLOS, CPF: 362.938.301-72; Cargo/Função: (3506) CONTR.TEMP.FUNCAO PROF. HABILITADO; Ref: B-001; CH: 09H  
Hab.: LICENCIATURA PLENA EM LETRAS/PORTUGUES/INGLÊS; Motivo: READAPTACAO -; Un. Adm: (009482) E.E. PROF. HELIODORO CAPISTRANO DA SILVA; De: 05/07/2021 a 02/10/2021  
Substituído: (98197/10) LUCIANA PAULA DA FAIXAO LUJAN

CONTRATO/SEDUC/51476/2021 DE: 07/10/2021  
Processo Nº: 1000003698223  
Contratado: (90657/17) LUCILEIA MONTEIRO LOPES, CPF: 976.854.881-91; Cargo/Função: (3506) CONTR.TEMP.FUNCAO PROF. HABILITADO; Ref: B-001; CH: 07H  
Hab.: LICENCIATURA PLENA EM PEDAGOGIA; Motivo: LICENCA A GESTANTE (CONTRATADO) -; Un. Adm: (044253) E.E. QUERENCIA; De: 22/06/2021 a 30/09/2021  
Substituído: (144369/15) VALDIRENE MARIA LOPES SILVA

PUBLICADA, REGISTRADA, CUMpra-SE.  
Cuiabá-MT, 06 de Outubro de 2021.  
Alan Resende Porto  
Secretário de Estado de Educação

O Secretário de Estado de Educação no uso de suas atribuições que lhes são conferidas por lei,

Resolve: CANCELAR - SEDUC  
Objeto: CONTRATAÇÃO TEMPORARIA POR MOTIVO DE URGÊNCIA

CONTRATO/SEDUC/51477/2021 DE: 07/10/2021  
Processo Nº: 1000003600956  
Contratado: (123982/35) ROSIMAR BARBOSA DE MELO LINS; CPF: 902.750.204-87; Cargo/Função: (3506) CONTR.TEMP.FUNCAO PROF. HABILITADO; Ref: B-001; CH:

04H  
Hab.: LICENCIATURA PLENA EM HISTÓRIA; Motivo: AULAS RESIDUAIS; Un. Adm: (212482) E.E. DES. INT. DA ED. BAS. "CREUSLI DE SOUZ RAMOS"; De: 01/03/2021 a 20/12/2021

CONTRATO/SEDUC/51478/2021 DE: 07/10/2021  
Processo Nº: 1000003573605  
Contratado: (124777/38) VALDINEA MELHADO DOS SANTOS; CPF: 002.190.671-80; Cargo/Função: (3506) CONTR.TEMP.FUNCAO PROF. HABILITADO; Ref: B-001; CH: 06H  
Hab.: LICENCIATURA PLENA EM LETRAS/PORTUGUES; Motivo: AULAS RESIDUAIS; Un. Adm: (045047) E.E. OURO VERDE; De: 01/02/2021 a 20/12/2021

CONTRATO/SEDUC/51479/2021 DE: 07/10/2021  
Processo Nº: 1000003555095  
Contratado: (125150/17) BENEDITA CRISTINA LEITE; CPF: 651.298.301-72; Cargo/Função: (3476) APOIO ADM. EDUCACIONAL-ELEMENTAR; Ref: A-001; CH: 30H  
Hab.: LICENCIATURA PLENA EM PEDAGOGIA; Motivo: AULAS/CARGO LIVRE; Un. Adm: (021660) E.E. JOSE DE LIMA BARROS; De: 01/02/2021 a 20/12/2021

CONTRATO/SEDUC/51480/2021 DE: 07/10/2021  
Processo Nº: 1000003574969  
Contratado: (133357/22) JUCILENE CATARINA DA VEIGA BARBOSA SILVA; CPF: 819.198.241-20; Cargo/Função: (3506) CONTR.TEMP.FUNCAO PROF. HABILITADO; Ref: B-001; CH: 02H  
Hab.: LICENCIATURA PLENA EM FILOSOFIA/HISTORIA; Motivo: AULAS RESIDUAIS; Un. Adm: (060216) E.E. MISSIONARIO GUNNAR VINGREN; De: 08/02/2021 a 20/12/2021

CONTRATO/SEDUC/51481/2021 DE: 07/10/2021  
Processo Nº: 1000003563317  
Contratado: (135584/30) MARIA JOSE GOMES COELHO DE CASTILHO; CPF: 405.476.201-87; Cargo/Função: (3506) CONTR.TEMP.FUNCAO PROF. HABILITADO; Ref: B-001; CH: 15H  
Hab.: LICENCIATURA PLENA EM HISTÓRIA; Motivo: AULAS RESIDUAIS; Un. Adm: (212482) E.E. DES. INT. DA ED. BAS. "CREUSLI DE SOUZ RAMOS"; De: 01/02/2021 a 20/12/2021

CONTRATO/SEDUC/51482/2021 DE: 07/10/2021  
Processo Nº: 1000003559228  
Contratado: (141067/24) MARILEIDE BARROS DA SILVA MARTINS; CPF: 667.828.481-04; Cargo/Função: (3468) TECNICO ADMINISTRATIVO EDUCACIONAL; Ref: A-001; CH: 30H  
Hab.: ENSINO MEDIO; Motivo: SUBSTITUIÇÃO A DIRETOR/TAE; Un. Adm: (012378) E.E. ARNALDO ESTEVAO FIGUEIREDO; De: 08/02/2021 a 20/12/2021

CONTRATO/SEDUC/51483/2021 DE: 07/10/2021  
Processo Nº: 1000003603496  
Contratado: (204616/20) NEIDE APARECIDA DE BARROS; CPF: 028.868.141-05; Cargo/Função: (3506) CONTR.TEMP.FUNCAO PROF. HABILITADO; Ref: B-001; CH: 30H  
Hab.: LICENCIATURA PLENA EM EDUCAÇÃO FISICA; Motivo: PROJETO/DEMANDA TEMPORARIA; Un. Adm: (063894) E.E. MENINOS DO FUTURO; De: 08/03/2021 a 20/12/2021

CONTRATO/SEDUC/51484/2021 DE: 07/10/2021  
Processo Nº: 1000003754437  
Contratado: (204802/5) JILVAM SILVESTRE DE ANDRADE; CPF: 900.171.371-87; Cargo/Função: (3506) CONTR.TEMP.FUNCAO PROF. HABILITADO; Ref: B-001; CH: 08H  
Hab.: LICENCIATURA PLENA EM BIOLOGIA; Motivo: AULAS RESIDUAIS; Un. Adm: (016624) E.E. NOSSA SENHORA DE FATIMA; De: 01/09/2021 a 20/12/2021

CONTRATO/SEDUC/51485/2021 DE: 07/10/2021  
Processo Nº: 1000003558222  
Contratado: (209342/42) ANA PAULA RAMOS DA SILVA; CPF: 016.166.201-37; Cargo/Função: (3506) CONTR.TEMP.FUNCAO PROF. HABILITADO; Ref: B-001; CH: 03H  
Hab.: LICENCIATURA PLENA EM CIENCIAS BIOLÓGICAS; Motivo: AULAS RESIDUAIS; Un. Adm: (212504) E. E. DES. INT. DA ED. BAS. "GET DORNELLES VARGAS"; De: 01/02/2021 a 20/12/2021

CONTRATO/SEDUC/51486/2021 DE: 07/10/2021  
Processo Nº: 1000003741515  
Contratado: (212193/36) SILVANEIDE DA SILVA SANTANA; CPF: 779.371.985-91; Cargo/Função: (3506) CONTR.TEMP.FUNCAO PROF. HABILITADO; Ref: B-001; CH: 30H  
Hab.: LICENCIATURA PLENA EM PEDAGOGIA; Motivo: PROJETO/DEMANDA TEMPORARIA; Un. Adm: (069205) E.E. PROF. GERSON CARLOS DA SILVA; De: 08/09/2021 a 20/12/2021

CONTRATO/SEDUC/51487/2021 DE: 07/10/2021  
Processo Nº: 1000003606772  
Contratado: (214457/10) SANDRA MARA GONCALVES; CPF: 629.312.962-87; Cargo/Função: (3506) CONTR.TEMP.FUNCAO PROF. HABILITADO; Ref: B-001; CH: 20H  
Hab.: LICENCIATURA PLENA EM MATEMATICA; Motivo: AULAS RESIDUAIS; Un. Adm: (123994) E.E. INDIGENA EDUCACAO BASICA ZARUP WEJ; De: 01/03/2021 a 20/12/2021

CONTRATO/SEDUC/51488/2021 DE: 07/10/2021  
Processo Nº: 1000003537816  
Contratado: (216131/14) LAUDELINA FERREIRA TORRES; CPF: 528.626.311-91; Cargo/Função: (6027) ANALISTA DESENV ECON SOCIAL L 10050; Ref: A-001; CH: 40H  
Hab.: BACHARELADO EM DIREITO; Motivo: Un. Adm: (210781) UNIDADE DE NORMAS DA GESTAO DE PESSOAS; De: 04/01/2021 a 31/12/2021

PUBLICADA, REGISTRADA, CUMpra-SE.  
Cuiabá-MT, 06 de Outubro de 2021.  
Alan Resende Porto  
Secretário de Estado de Educação

O Secretário de Estado de Educação no uso de suas atribuições que lhes são conferidas por lei,

Resolve: TORNAR SEM EFEITO  
Objeto: CONTRATAÇÃO TEMPORARIA POR MOTIVO DE URGÊNCIA

CONTRATO/SEDUC/51489/2021 DE: 07/10/2021  
Processo Nº: 1000003756554  
Contratado: (217247/16) FRANCISMEIRE DA SILVA PEREIRA ZAZULA  
CPF: 695.984.019-87

Cargo/Função: (3506) CONTR.TEMP.FUNCAO PROF. HABILITADO  
 Referência: B-001 Carga Horária: 20 horas semanais  
 Un. Adm: (159697) E.E. Pe. ONESTO COSTA  
 A Partir de: 10/09/2021 Até20/12/2021

PUBLICADA, REGISTRADA, CUMPRADA-SE.  
 Cuiabá-MT, 06 de Outubro de 2021.  
 Alan Resende Porto  
 Secretário de Estado de Educação

O Secretário de Estado de Educação no uso de suas atribuições que lhes são conferidas por lei,

Resolve: CANCELAR - SEDUC  
 Objeto: CONTRATAÇÃO TEMPORARIA POR MOTIVO DE URGÊNCIA

CONTRATO/SEDUC/51490/2021 DE: 07/10/2021  
 Processo Nº: 1000003577719  
 Contratado: (218232/4) MARCELO DIDA JACINTO SILVERIO;CPF:014.369.361-10;Cargo/Função: (3468) TECNICO ADMINISTRATIVO EDUCACIONAL;Ref:A-001;CH: 30H  
 Hab.:ENSINO MEDIO;Motivo:PROJETO/DEMANDA TEMPORARIA;Un. Adm: (148121) E.E. INDIGENA LUIZ RUDZANE'EDI OREBEWE;De:05/02/2021 a 20/12/2021

CONTRATO/SEDUC/51491/2021 DE: 07/10/2021  
 Processo Nº: 1000003749384  
 Contratado: (220441/42) SIMONI RODRIGUES DOS SANTOS;CPF:023.128.511-64;Cargo/Função: (3506) CONTR.TEMP.FUNCAO PROF. HABILITADO;Ref:B-001;CH: 30H  
 Hab.:LICENCIATURA PLENA EM LETRAS/PORTUGUES/ESPANHOL;Motivo:PROJETO/DEMANDA TEMPORARIA;Un. Adm: (014036) E.E. PROFª. IDALINA DE FARIAS;De:01/09/2021 a 20/12/2021

CONTRATO/SEDUC/51492/2021 DE: 07/10/2021  
 Processo Nº: 1000003573917  
 Contratado: (223333/48) NADIA NUBIA PECANHA LARA DE SIQUEIRA;CPF:032.319.801-51;Cargo/Função: (3506) CONTR.TEMP.FUNCAO PROF. HABILITADO;Ref:B-001;CH: 06H  
 Hab.:LICENCIATURA PLENA EM LETRAS/PORTUGUES/ESPANHOL;Motivo:PROJETO/DEMANDA TEMPORARIA;Un. Adm: (010243) E.E. Cel. RAFAEL DE SIQUEIRA;De:08/02/2021 a 20/12/2021

PUBLICADA, REGISTRADA, CUMPRADA-SE.  
 Cuiabá-MT, 06 de Outubro de 2021.  
 Alan Resende Porto  
 Secretário de Estado de Educação

O Secretário de Estado de Educação no uso de suas atribuições que lhes são conferidas por lei,

Resolve: TORNAR SEM EFEITO  
 Objeto: CONTRATAÇÃO TEMPORARIA POR MOTIVO DE URGÊNCIA

CONTRATO/SEDUC/51493/2021 DE: 07/10/2021  
 Processo Nº: 1000003645994  
 Contratado: (228755/8) MAXIMILIANO TSEREPTSE TSAHOBO CPF: 041.154.961-85  
 Cargo/Função: (3514) CONTR.TEMP.FUNCAO PROF. NAO HABILITADO  
 Referência: A-001 Carga Horária: 06 horas semanais  
 Un. Adm: (076929) E.E. INDIGENA DEP. MARIO JURUNA  
 A Partir de: 03/05/2021 Até04/09/2021

PUBLICADA, REGISTRADA, CUMPRADA-SE.  
 Cuiabá-MT, 06 de Outubro de 2021.  
 Alan Resende Porto  
 Secretário de Estado de Educação

O Secretário de Estado de Educação no uso de suas atribuições que lhes são conferidas por lei,

Resolve: CANCELAR - SEDUC  
 Objeto: CONTRATAÇÃO TEMPORARIA POR MOTIVO DE URGÊNCIA

CONTRATO/SEDUC/51494/2021 DE: 07/10/2021  
 Processo Nº: 1000003574162  
 Contratado: (230341/52) ROSEMEIRE REZENDE DA SILVA;CPF:627.049.901-15;Cargo/Função: (3506) CONTR.TEMP.FUNCAO PROF. HABILITADO;Ref:B-001;CH: 18H  
 Hab.:LICENCIATURA PLENA EM FISICA;Motivo:AULAS RESIDUAIS;Un. Adm: (011991) E.E. MIL TIRAD TEN CEL FM LOUIRSON RODR BENEVIDES;De:08/02/2021 a 20/12/2021

PUBLICADA, REGISTRADA, CUMPRADA-SE.  
 Cuiabá-MT, 06 de Outubro de 2021.  
 Alan Resende Porto  
 Secretário de Estado de Educação

O Secretário de Estado de Educação no uso de suas atribuições que lhes são conferidas por lei,

Resolve: TORNAR SEM EFEITO  
 Objeto: CONTRATAÇÃO TEMPORARIA POR MOTIVO DE URGÊNCIA

CONTRATO/SEDUC/51495/2021 DE: 07/10/2021  
 Processo Nº: 1000003645968  
 Contratado: (233243/15) MARIA SALETE PENEPTSU TSAHOBO CPF: 017.337.571-55  
 Cargo/Função: (3506) CONTR.TEMP.FUNCAO PROF. HABILITADO  
 Referência: A-001 Carga Horária: 20 horas semanais  
 Un. Adm: (076929) E.E. INDIGENA DEP. MARIO JURUNA  
 A Partir de: 03/05/2021 Até04/09/2021

PUBLICADA, REGISTRADA, CUMPRADA-SE.  
 Cuiabá-MT, 06 de Outubro de 2021.  
 Alan Resende Porto  
 Secretário de Estado de Educação

O Secretário de Estado de Educação no uso de suas atribuições que lhes são conferidas por lei,

Resolve: CANCELAR - SEDUC  
 Objeto: CONTRATAÇÃO TEMPORARIA POR MOTIVO DE URGÊNCIA

CONTRATO/SEDUC/51496/2021 DE: 07/10/2021  
 Processo Nº: 1000003743742  
 Contratado: (252275/12) GENIL MARIA DE ALMEIDA MORAES;CPF:262.395.151-91;Cargo/Função: (3506) CONTR.TEMP.FUNCAO PROF. HABILITADO;Ref:B-001;CH: 30H  
 Hab.:LICENCIATURA PLENA EM PEDAGOGIA;Motivo:PROJETO/DEMANDA TEMPORARIA;Un. Adm: (020516) E.E. DR. MARIO DE CASTRO;De:03/09/2021 a 20/12/2021

CONTRATO/SEDUC/51497/2021 DE: 07/10/2021  
 Processo Nº: 1000003570195  
 Contratado: (253002/28) JESSICA THAYNARA NOGUEIRA DE OLIVEIRA;CPF:036.476.301-95;Cargo/Função: (3506) CONTR.TEMP.FUNCAO PROF. HABILITADO;Ref:B-001;CH: 05H  
 Hab.:LICENCIATURA PLENA EM LETRAS/PORTUGUES/INGLÊS;Motivo:AULAS RESIDUAIS;Un. Adm: (013943) E.E. GOV. JOAO PONCE DE ARRUDA;De:04/02/2021 a 20/12/2021

CONTRATO/SEDUC/51498/2021 DE: 07/10/2021  
 Processo Nº: 1000003718692  
 Contratado: (253294/12) ADRIANA GUIMARAES DE OLIVEIRA;CPF:013.196.951-08;Cargo/Função: (3506) CONTR.TEMP.FUNCAO PROF. HABILITADO;Ref:B-001;CH: 20H  
 Hab.:LICENCIATURA PLENA EM PEDAGOGIA;Motivo:AFASTAMENTO DO TITULAR;Un. Adm: (148113) E.E. CREMILDA DE OLIVEIRA VIANA;De:10/08/2021 a 24/09/2021

CONTRATO/SEDUC/51499/2021 DE: 07/10/2021  
 Processo Nº: 1000003717396  
 Contratado: (253673/4) CLAUDIA MARCELINO VOLCEAN;CPF:053.570.621-96;Cargo/Função: (3476) APOIO ADM. EDUCACIONAL-ELEMENTAR;Ref:A-001;CH: 30H  
 Hab.:ENSINO MEDIO;Motivo:AULAS/CARGO LIVRE;Un. Adm: (154970) E.E. JOSÉCLETO GIEHL;De:09/08/2021 a 20/12/2021

CONTRATO/SEDUC/51500/2021 DE: 07/10/2021  
 Processo Nº: 1000003573980  
 Contratado: (260782/11) FABIANA BATISTA;CPF:037.511.601-08;Cargo/Função: (3506) CONTR.TEMP.FUNCAO PROF. HABILITADO;Ref:B-001;CH: 03H  
 Hab.:LICENCIATURA PLENA EM MATEMATICA;Motivo:AULAS RESIDUAIS;Un. Adm: (045047) E.E. OURO VERDE;De:01/02/2021 a 20/12/2021

CONTRATO/SEDUC/51501/2021 DE: 07/10/2021  
 Processo Nº: 1000003589668  
 Contratado: (263090/20) VANDERLINO DE JESUS FERREIRA;CPF:024.484.271-00;Cargo/Função: (3506) CONTR.TEMP.FUNCAO PROF. HABILITADO;Ref:B-001;CH: 02H  
 Hab.:LICENCIATURA PLENA EM FILOSOFIA;Motivo:AULAS RESIDUAIS;Un. Adm: (046442) E.E. TANCREDO DE ALMEIDA NEVES;De:01/02/2021 a 20/12/2021

CONTRATO/SEDUC/51502/2021 DE: 07/10/2021  
 Processo Nº: 1000003753494  
 Contratado: (264180/14) GISLAINE DA SILVA KHOURI;CPF:020.850.221-11;Cargo/Função: (3506) CONTR.TEMP.FUNCAO PROF. HABILITADO;Ref:B-001;CH: 10H  
 Hab.:LICENCIATURA PLENA EM GEOGRAFIA;Motivo:PROJETO/DEMANDA TEMPORARIA;Un. Adm: (012149) E.E. MANOEL GOMES;De:13/09/2021 a 20/12/2021

CONTRATO/SEDUC/51503/2021 DE: 07/10/2021  
 Processo Nº: 1000003603092  
 Contratado: (268857/5) JOSIANE DE PADUA;CPF:006.816.921-38;Cargo/Função: (3506) CONTR.TEMP.FUNCAO PROF. HABILITADO;Ref:B-001;CH: 20H  
 Hab.:LICENCIATURA PLENA EM PEDAGOGIA;Motivo:PROJETO/DEMANDA TEMPORARIA;Un. Adm: (153877) E.E. TEREZA CONCEIÇÃO DE ARRUDA;De:01/03/2021 a 20/12/2021

CONTRATO/SEDUC/51504/2021 DE: 07/10/2021  
 Processo Nº: 1000003714083  
 Contratado: (269479/29) CLAUDIA ELICA MARIA DOS SANTOS;CPF:012.751.111-30;Cargo/Função: (3506) CONTR.TEMP.FUNCAO PROF. HABILITADO;Ref:B-001;CH: 03H  
 Hab.:LICENCIATURA PLENA EM MATEMATICA;Motivo:AULAS RESIDUAIS;Un. Adm: (016047) E.E. JOAO MONTEIRO SOBRINHO;De:03/08/2021 a 20/12/2021

CONTRATO/SEDUC/51505/2021 DE: 07/10/2021  
 Processo Nº: 1000003749727  
 Contratado: (270905/7) LUZIMARIA HORA DE CARVALHO NANIZAYA;CPF:383.979.271-15;Cargo/Função: (3506) CONTR.TEMP.FUNCAO PROF. HABILITADO;Ref:B-001;CH: 30H  
 Hab.:LICENCIATURA PLENA EM PEDAGOGIA;Motivo:PROJETO/DEMANDA TEMPORARIA;Un. Adm: (020516) E.E. DR. MARIO DE CASTRO;De:08/09/2021 a 20/12/2021

CONTRATO/SEDUC/51506/2021 DE: 07/10/2021  
 Processo Nº: 1000003577822  
 Contratado: (271659/17) ALLAN GOMES FRASSETTO;CPF:036.577.811-70;Cargo/Função: (3506) CONTR.TEMP.FUNCAO PROF. HABILITADO;Ref:B-001;CH: 06H  
 Hab.:LICENCIATURA PLENA EM MATEMATICA;Motivo:AULAS RESIDUAIS;Un. Adm: (012726) E.E. DOM FRANCISCO DE AQUINO CORREA;De:12/02/2021 a 20/12/2021

CONTRATO/SEDUC/51507/2021 DE: 07/10/2021  
 Processo Nº: 1000003631870  
 Contratado: (276997/3) CRISTIANE SARTORI DE MORAES;CPF:040.884.851-06;Cargo/Função: (3476) APOIO ADM. EDUCACIONAL-ELEMENTAR;Ref:A-001;CH: 30H  
 Hab.:LICENCIATURA PLENA EM PEDAGOGIA;Motivo:AULAS/CARGO LIVRE;Un. Adm: (012262) E.E. PROF. HONORIO RODRIGUES AMORIM;De:14/04/2021 a 20/12/2021

CONTRATO/SEDUC/51508/2021 DE: 07/10/2021  
 Processo Nº: 1000003742245  
 Contratado: (277047/10) RAYSSA EVELLIN SILVA DE JESUS;CPF:019.392.751-99;Cargo/Função: (3476) APOIO ADM. EDUCACIONAL-ELEMENTAR;Ref:A-001;CH: 30H  
 Hab.:ENSINO MEDIO;Motivo:AFASTAMENTO DO TITULAR;Un. Adm: (009938) E.E. PROFª. PACIANA TORRES DE SANTANA;De:01/09/2021 a 20/12/2021

CONTRATO/SEDUC/51509/2021 DE: 07/10/2021  
 Processo N°: 1000003565219  
 Contratado: (278451/7) GRACIENE VALQUIRIA SILVA ARRUDA;CPF:046.607.921-45;Cargo/Função: (3506) CONTR.TEMP.FUNCAO PROF. HABILITADO;Ref:B-001;CH: 08H  
 Hab.:LICENCIATURA PLENA EM EDUCAÇÃO FÍSICA;Motivo:GESTANTE;Un. Adm:(011932) E.E. PROF. FERNANDO LEITE DE CAMPOS;De:01/02/2021 a 20/12/2021

CONTRATO/SEDUC/51510/2021 DE: 07/10/2021  
 Processo N°: 1000003669759  
 Contratado: (284326/4) STYVIANI MARTINS PEREIRA;CPF:017.921.921-93;Cargo/Função: (3468) TECNICO ADMINISTRATIVO EDUCACIONAL;Ref:A-001;CH: 30H  
 Hab.:ENSINO MEDIO;Motivo:PROJETO/DEMANDA TEMPORARIA;Un. Adm:(015865) E.E. 29 DE NOVEMBRO;De:11/06/2021 a 20/12/2021

CONTRATO/SEDUC/51511/2021 DE: 07/10/2021  
 Processo N°: 1000003716224  
 Contratado: (285286/9) JOSE FRANCISCO LIMA BORBA;CPF:793.348.653-34;Cargo/Função: (3506) CONTR.TEMP.FUNCAO PROF. HABILITADO;Ref:B-001;CH: 07H  
 Hab.:LICENCIATURA PLENA EM GEOGRAFIA;Motivo:AULAS RESIDUAIS;Un. Adm:(194921) EE DA PM TIRADENTES CB JOSE MARTINS DE MOURA;De:03/08/2021 a 20/12/2021

CONTRATO/SEDUC/51512/2021 DE: 07/10/2021  
 Processo N°: 1000003570578  
 Contratado: (286765/8) CRISTIANO PROENCA SANTOS;CPF:046.953.181-99;Cargo/Função: (3506) CONTR.TEMP.FUNCAO PROF. HABILITADO;Ref:B-001;CH: 12H  
 Hab.:LICENCIATURA PLENA EM EDUCAÇÃO FÍSICA;Motivo:AULAS RESIDUAIS;Un. Adm:(009911) E.E. Pe. JOAO PANAROTTO;De:10/02/2021 a 20/12/2021

CONTRATO/SEDUC/51513/2021 DE: 07/10/2021  
 Processo N°: 1000003579583  
 Contratado: (286765/9) CRISTIANO PROENCA SANTOS;CPF:046.953.181-99;Cargo/Função: (3506) CONTR.TEMP.FUNCAO PROF. HABILITADO;Ref:B-001;CH: 10H  
 Hab.:LICENCIATURA PLENA EM EDUCAÇÃO FÍSICA;Motivo:PROJETO/DEMANDA TEMPORARIA;Un. Adm:(009911) E.E. Pe. JOAO PANAROTTO;De:10/02/2021 a 20/12/2021

CONTRATO/SEDUC/51514/2021 DE: 07/10/2021  
 Processo N°: 1000003601828  
 Contratado: (287543/8) MIRIAM FERRETTI CAIRES DE LIMA;CPF:080.334.078-83;Cargo/Função: (3506) CONTR.TEMP.FUNCAO PROF. HABILITADO;Ref:B-001;CH: 10H  
 Hab.:LICENCIATURA PLENA EM LETRAS/PORTUGUES/INGLES/LITTERATURAS;Motivo:AULAS RESIDUAIS;Un. Adm:(009547) E.E. PASCOAL RAMOS;De:05/03/2021 a 20/12/2021

CONTRATO/SEDUC/51515/2021 DE: 07/10/2021  
 Processo N°: 1000003727565  
 Contratado: (289327/5) CARMEM ROSA DA SILVA FRANCA;CPF:487.695.921-87;Cargo/Função: (3476) APOIO ADM. EDUCACIONAL-ELEMENTAR;Ref:A-001;CH: 30H  
 Hab.:ENSINO MEDIO;Motivo:PROJETO/DEMANDA TEMPORARIA;Un. Adm:(153877) E.E. TEREZA CONCEIÇÃO DE ARRUDA;De:02/08/2021 a 20/12/2021

CONTRATO/SEDUC/51516/2021 DE: 07/10/2021  
 Processo N°: 1000003598585  
 Contratado: (303856/1) ANDREIA TOMASI;CPF:925.350.621-00;Cargo/Função: (3468) TECNICO ADMINISTRATIVO EDUCACIONAL;Ref:A-001;CH: 30H  
 Hab.:BACHARELADO EM PSICOLOGIA;Motivo:AULAS/CARGO LIVRE;Un. Adm:(009652) E.E. PROF. BENEDITO DE CARVALHO;De:01/03/2021 a 20/12/2021

CONTRATO/SEDUC/51517/2021 DE: 07/10/2021  
 Processo N°: 1000003658156  
 Contratado: (304994/1) JORDANIA CHAGAS DA SILVA;CPF:033.887.501-81;Cargo/Função: (6052) TECNICO DESENV ECO SOC L 10177/14;Ref:A-001;CH: 40H  
 Hab.:ENSINO MEDIO;Motivo:;Un. Adm:(211222) NUCLEO DE MANUTENCAO PREDIAL;De:17/05/2021 a 31/12/2021

CONTRATO/SEDUC/51518/2021 DE: 07/10/2021  
 Processo N°: 1000003718579  
 Contratado: (305157/2) MEIRIELEN ARAUJO DE SOUZA;CPF:030.600.251-50;Cargo/Função: (3476) APOIO ADM. EDUCACIONAL-ELEMENTAR;Ref:A-001;CH: 30H  
 Hab.:ENSINO MEDIO;Motivo:PROJETO/DEMANDA TEMPORARIA;Un. Adm:(014044) E.E. OLEGARIO MOREIRA DE BARROS;De:05/08/2021 a 29/10/2021

CONTRATO/SEDUC/51519/2021 DE: 07/10/2021  
 Processo N°: 1000003718087  
 Contratado: (305901/1) CLAUDINEIA RODRIGUES DE SOUZA;CPF:005.788.281-97;Cargo/Função: (3476) APOIO ADM. EDUCACIONAL-ELEMENTAR;Ref:A-001;CH: 30H  
 Hab.:ENSINO MEDIO;Motivo:AULAS/CARGO LIVRE;Un. Adm:(094420) E.E. MADRE CRISTINA;De:05/08/2021 a 20/12/2021

CONTRATO/SEDUC/51520/2021 DE: 07/10/2021  
 Processo N°: 1000003753299  
 Contratado: (306120/2) SIMONE LOTTERMANN;CPF:000.873.151-90;Cargo/Função: (3476) APOIO ADM. EDUCACIONAL-ELEMENTAR;Ref:A-001;CH: 30H  
 Hab.:ENSINO MEDIO;Motivo:PROJETO/DEMANDA TEMPORARIA;Un. Adm:(176427) E. E. JOAO BATISTA DE ALMEIDA;De:01/09/2021 a 20/12/2021

CONTRATO/SEDUC/51521/2021 DE: 07/10/2021  
 Processo N°: 1000003725353  
 Contratado: (306177/1) CATARINA DE LIMA PERIM;CPF:976.502.931-49;Cargo/Função: (3476) APOIO ADM. EDUCACIONAL-ELEMENTAR;Ref:A-001;CH: 30H  
 Hab.:ENSINO MEDIO;Motivo:AULAS/CARGO LIVRE;Un. Adm:(044890) E.E. MONTE VERDE;De:13/08/2021 a 20/12/2021

CONTRATO/SEDUC/51522/2021 DE: 07/10/2021  
 Processo N°: 1000003722109  
 Contratado: (306376/1) ADRIANA DA SILVA DE OLIVEIRA;CPF:035.688.891-61;Cargo/Função: (3476) APOIO ADM. EDUCACIONAL-ELEMENTAR;Ref:A-001;CH: 30H  
 Hab.:ENSINO MEDIO;Motivo:AFASTAMENTO DO TITULAR;Un. Adm:(173363) E. E. SANTANA D'AGUA LIMPA;De:12/08/2021 a 05/10/2021

CONTRATO/SEDUC/51523/2021 DE: 07/10/2021  
 Processo N°: 1000003756965

Contratado: (306972/1) JULLYA FERREIRA DE MATOS OLIVEIRA;CPF:052.405.021-02;Cargo/Função: (3476) APOIO ADM. EDUCACIONAL-ELEMENTAR;Ref:A-001;CH: 30H  
 Hab.:ENSINO MEDIO;Motivo:PROJETO/DEMANDA TEMPORARIA;Un. Adm:(184390) E.E. BENEDITA DE ALMEIDA;De:16/09/2021 a 20/12/2021

CONTRATO/SEDUC/51524/2021 DE: 07/10/2021  
 Processo N°: 1000003601323  
 Contratado: (38237/8) MARLI CECILIA SANTANA COSTA;CPF:362.277.651-04;Cargo/Função: (3506) CONTR.TEMP.FUNCAO PROF. HABILITADO;Ref:B-001;CH: 30H  
 Hab.:LICENCIATURA PLENA EM PEDAGOGIA;Motivo:PROJETO/DEMANDA TEMPORARIA;Un. Adm:(063894) E.E. MENINOS DO FUTURO;De:04/03/2021 a 20/12/2021

CONTRATO/SEDUC/51525/2021 DE: 07/10/2021  
 Processo N°: 1000003600602  
 Contratado: (59890/100) EVANILDES APARECIDA DO NASCIMENTO;CPF:808.663.361-68;Cargo/Função: (3506) CONTR.TEMP.FUNCAO PROF. HABILITADO;Ref:B-001;CH: 06H  
 Hab.:LICENCIATURA PLENA EM GEOGRAFIA;Motivo:AULAS RESIDUAIS;Un. Adm:(012327) E.E. PROF. JOSE MENDES MARTINS;De:01/03/2021 a 20/12/2021

CONTRATO/SEDUC/51526/2021 DE: 07/10/2021  
 Processo N°: 1000003579670  
 Contratado: (59890/99) EVANILDES APARECIDA DO NASCIMENTO;CPF:808.663.361-68;Cargo/Função: (3506) CONTR.TEMP.FUNCAO PROF. HABILITADO;Ref:B-001;CH: 04H  
 Hab.:LICENCIATURA PLENA EM GEOGRAFIA;Motivo:AULAS RESIDUAIS;Un. Adm:(071765) E.E. DUNGA RODRIGUES;De:11/02/2021 a 20/12/2021

PUBLICADA, REGISTRADA, CUMPR-SE.  
 Cuiabá-MT, 06 de Outubro de 2021.  
 Alan Resende Porto  
 Secretário de Estado de Educação

O Secretário de Estado de Educação no uso de suas atribuições que lhes são conferidas por lei,

Resolve: TORNAR SEM EFEITO  
 Objeto: CONTRATAÇÃO TEMPORARIA POR MOTIVO DE URGÊNCIA

CONTRATO/SEDUC/51527/2021 DE: 07/10/2021  
 Processo N°: 1000003645937  
 Contratado: (99844/27) CLEMENTE TSEREMODZADZU TSAHOBO  
 CPF: 965.361.281-68  
 Cargo/Função: (3506) CONTR.TEMP.FUNCAO PROF. HABILITADO  
 Referência: B-001 Carga Horária: 15 horas semanais  
 Un. Adm: (076929) E.E. INDIGENA DEP. MARIO JURUNA  
 A Partir de: 03/05/2021 Até04/09/2021

PUBLICADA, REGISTRADA, CUMPR-SE.  
 Cuiabá-MT, 06 de Outubro de 2021.  
 Alan Resende Porto  
 Secretário de Estado de Educação

BOLETIM DE PESSOAL/SEDUC/01735/2021 DE: 07/10/2021

O Secretário de Estado de Educação no uso de suas atribuições que lhes são conferidas por lei,

Resolve: CESSAR OS EFEITOS  
 Evento: REGIME COLABORACAO

REGIME COLABORACAO N°076/21  
 Processo N.: 1000003545644  
 Nome: (85873/1) DANIEL DA SILVA SANTOS  
 Cargo/Função: (4740) APOIO ADM EDUC PROFISSIONALIZADO-30  
 Para: SECRETARIA MUNICIPAL DE EDUCAÇÃO - VILA RICA  
 Período de: 20/01/2021 Até09/09/2021

PUBLICADA, REGISTRADA, CUMPR-SE.  
 Cuiabá-MT, 06 de Outubro de 2021.  
 Alan Resende Porto  
 Secretário de Estado de Educação

BOLETIM DE PESSOAL/SEDUC/01736/2021 DE: 07/10/2021

O Secretário de Estado de Educação no uso de suas atribuições que lhes são conferidas por lei,

Resolve: REMOVER  
 Evento: REMOCAO

Processo N.: 1000003768634  
 Nome: (250709/1) ADELIO COZER  
 Cargo/Função: (3476) APOIO ADM. EDUCACIONAL-ELEMENTAR  
 Para Un. Adm: (045829) E.E. GERVASIO DOS SANTOS COSTA  
 A Partir de: 05/10/2021

Processo N.: 1000003767382  
 Nome: (85339/1) ADJAILTO ALVES AGOSTINHO  
 Cargo/Função: (4731) TEC ADM EDUC PROFISSIONALIZADO-30  
 Para Un. Adm: (011274) E.E. PROFª. MARIA NAZARETH M. NOLETO  
 A Partir de: 21/04/2021

Processo N.: 1000003767176  
 Nome: (207858/9) FERNANDA BRUM LOPES  
 Cargo/Função: (3441) PROFESSOR EDUC. BASICA  
 Para Un. Adm: (009520) E.E. ANDRE AVELINO RIBEIRO  
 A Partir de: 01/09/2021

Processo N.: 1000003768782  
 Nome: (89688/2) LUCIANE BONESSONI DA SILVEIRA  
 Cargo/Função: (4731) TEC ADM EDUC PROFISSIONALIZADO-30

Para Un. Adm: (010995) E.E. Maj. OTAVIO PITALUGA  
A Partir de: 13/08/2021

Processo N.: 1000003765062  
Nome: (87361/1) TELVONE BARBOSA DE REZENDE  
Cargo/Função: (4731) TEC ADM EDUC PROFISSIONALIZADO-30  
Para Un. Adm: (213330) NUC. DE EDUCACAO PRISIONAL  
A Partir de: 30/09/2021

Processo N.: 1000003766726  
Nome: (254230/10) WANESSA BRANDAO SANTOS FRANCA  
Cargo/Função: (3441) PROFESSOR EDUC. BASICA  
Para Un. Adm: (158321) E.E. JOSEMARIANO BENTO  
A Partir de: 02/08/2021

PUBLICADA, REGISTRADA, CUMpra-SE.  
Cuiabá-MT, 06 de Outubro de 2021.  
Alan Resende Porto  
Secretário de Estado de Educação

BOLETIM DE PESSOAL/SEDUC/01737/2021 DE: 07/10/2021

O Secretário de Estado de Educação no uso de suas atribuições que lhes são conferidas por lei,

Resolve: AUTORIZAR  
Evento: ADICIONAL NOTURNO

Processo N.: 1000003765614  
Nome: (227394/1) ABDIAS PINHEIRO DE SOUSA FILHO  
Cargo/Função: (4740) APOIO ADM EDUC PROFISSIONALIZADO-30  
Un. Adm: (016411) E.E. 19 DE JULHO  
A Partir de: 01/09/2021 Até 30/09/2021

Processo N.: 1000003765171  
Nome: (286533/5) ABILENE CARMEM DE ARRUDA  
Cargo/Função: (3476) APOIO ADM. EDUCACIONAL-ELEMENTAR  
Un. Adm: (012718) E.E. BEL. RIBEIRO DE ARRUDA  
A Partir de: 01/09/2021 Até 30/09/2021

Processo N.: 1000003764853  
Nome: (87409/1) ABRAO DOS SANTOS  
Cargo/Função: (4740) APOIO ADM EDUC PROFISSIONALIZADO-30  
Un. Adm: (011975) E.E. PROF. ELMAZ GATTAZ MONTEIRO  
A Partir de: 01/09/2021 Até 30/09/2021

Processo N.: 1000003765219  
Nome: (290213/1) ABRAO LINCOLN DIAS DE SOUZA  
Cargo/Função: (3476) APOIO ADM. EDUCACIONAL-ELEMENTAR  
Un. Adm: (009873) E.E. DOM FRANCISCO DE AQUINO CORREA  
A Partir de: 01/09/2021 Até 30/09/2021

Processo N.: 1000003765180  
Nome: (276794/8) ACALONE MENDONCA AGUIAR  
Cargo/Função: (3476) APOIO ADM. EDUCACIONAL-ELEMENTAR  
Un. Adm: (011720) E.E. UNIAO E FORÇA  
A Partir de: 01/09/2021 Até 30/09/2021

Processo N.: 1000003767022  
Nome: (289681/1) ACHILES FERREIRA DA COSTA NETO  
Cargo/Função: (3476) APOIO ADM. EDUCACIONAL-ELEMENTAR  
Un. Adm: (009482) E.E. PROF. HELIODORO CAPISTRANO DA SILVA  
A Partir de: 02/09/2021 Até 30/09/2021

Processo N.: 1000003766293  
Nome: (63852/5) ADAILDE FERREIRA MIRANDA  
Cargo/Função: (4740) APOIO ADM EDUC PROFISSIONALIZADO-30  
Un. Adm: (013927) E.E. GERALDO SANTANA DOS SANTOS  
A Partir de: 01/09/2021 Até 30/09/2021

Processo N.: 1000003767765  
Nome: (78763/25) ADAIR GOMES DA SILVA  
Cargo/Função: (4740) APOIO ADM EDUC PROFISSIONALIZADO-30  
Un. Adm: (021636) E.E. CECILIA CASTRO BARBOSA  
A Partir de: 01/09/2021 Até 30/09/2021

Processo N.: 1000003765675  
Nome: (69858/2) ADAO ROSAN DA SILVA  
Cargo/Função: (4740) APOIO ADM EDUC PROFISSIONALIZADO-30  
Un. Adm: (154687) E.E. MARIA EDUARDA PEREIRA SOLDERA  
A Partir de: 01/09/2021 Até 30/09/2021

Processo N.: 1000003766187  
Nome: (56451/19) ADEJAIME MUNIZ DOS SANTOS  
Cargo/Função: (4740) APOIO ADM EDUC PROFISSIONALIZADO-30  
Un. Adm: (012068) E.E. PROF. DEMETRIO DE SOUZA  
A Partir de: 01/09/2021 Até 30/09/2021

Processo N.: 1000003765244  
Nome: (288060/1) ADELINO BRAZ VENUTI  
Cargo/Função: (3476) APOIO ADM. EDUCACIONAL-ELEMENTAR  
Un. Adm: (011606) E.E. ONZE DE MARÇO  
A Partir de: 01/09/2021 Até 30/09/2021

Processo N.: 1000003764549  
Nome: (87346/1) ADELINO DE SOUZA GOMES  
Cargo/Função: (4740) APOIO ADM EDUC PROFISSIONALIZADO-30  
Un. Adm: (014893) E.E. MILTON DA COSTA FERREIRA  
A Partir de: 01/09/2021 Até 30/09/2021

Processo N.: 1000003766146  
Nome: (236041/1) ADELITON MONTEIRO DIAS  
Cargo/Função: (4740) APOIO ADM EDUC PROFISSIONALIZADO-30  
Un. Adm: (011550) E.E. GETULIO VARGAS  
A Partir de: 01/09/2021 Até 30/09/2021

Processo N.: 1000003764971  
Nome: (208967/8) ADEMAR MACHADO  
Cargo/Função: (4740) APOIO ADM EDUC PROFISSIONALIZADO-30  
Un. Adm: (013153) E.E. CORA CORALINA  
A Partir de: 01/09/2021 Até 30/09/2021

Processo N.: 1000003766075  
Nome: (302929/3) ADEMILSON DE JESUS  
Cargo/Função: (3476) APOIO ADM. EDUCACIONAL-ELEMENTAR  
Un. Adm: (015210) E.E. Dep. BERTOLDO FREIRE  
A Partir de: 01/09/2021 Até 13/09/2021

Processo N.: 1000003766076  
Nome: (302929/5) ADEMILSON DE JESUS  
Cargo/Função: (3476) APOIO ADM. EDUCACIONAL-ELEMENTAR  
Un. Adm: (015210) E.E. Dep. BERTOLDO FREIRE  
A Partir de: 14/09/2021 Até 30/09/2021

Processo N.: 1000003768592  
Nome: (286347/1) ADEMILSON GONCALVES DA SILVA  
Cargo/Função: (3476) APOIO ADM. EDUCACIONAL-ELEMENTAR  
Un. Adm: (117587) E.E. SANTANA DO TAQUARAL  
A Partir de: 01/09/2021 Até 30/09/2021

Processo N.: 1000003768125  
Nome: (85329/1) ADEMILSON NUNES PAIXAO  
Cargo/Função: (4740) APOIO ADM EDUC PROFISSIONALIZADO-30  
Un. Adm: (016225) E.E. IRENE ORTEGA  
A Partir de: 01/09/2021 Até 30/09/2021

Processo N.: 1000003766815  
Nome: (100883/1) ADEMILTO QUEIROZ PEREIRA  
Cargo/Função: (3476) APOIO ADM. EDUCACIONAL-ELEMENTAR  
Un. Adm: (016500) E.E. MARIO SPINELLI  
A Partir de: 01/09/2021 Até 30/09/2021

Processo N.: 1000003768518  
Nome: (290784/1) ADEMIR DA SILVA SANTOS  
Cargo/Função: (3476) APOIO ADM. EDUCACIONAL-ELEMENTAR  
Un. Adm: (016055) E.E. MADRE TARCILA  
A Partir de: 01/09/2021 Até 30/09/2021

Processo N.: 1000003766073  
Nome: (287762/1) ADEMIR MILLER  
Cargo/Função: (3476) APOIO ADM. EDUCACIONAL-ELEMENTAR  
Un. Adm: (015210) E.E. Dep. BERTOLDO FREIRE  
A Partir de: 14/09/2021 Até 30/09/2021

Processo N.: 1000003765913  
Nome: (130310/29) ADEMIR VENDRUSCOLO  
Cargo/Função: (3476) APOIO ADM. EDUCACIONAL-ELEMENTAR  
Un. Adm: (116033) E.E. CRISTIANO ARAUJO PIRES  
A Partir de: 01/09/2021 Até 30/09/2021

Processo N.: 1000003765731  
Nome: (111724/10) ADENILSON ANTONIO CORREA  
Cargo/Função: (4740) APOIO ADM EDUC PROFISSIONALIZADO-30  
Un. Adm: (145696) E.E. VIRGILIO CORREA FILHO  
A Partir de: 01/09/2021 Até 30/09/2021

Processo N.: 1000003767179  
Nome: (303027/1) ADENILSON DOS SANTOS RIBEIRO  
Cargo/Função: (3476) APOIO ADM. EDUCACIONAL-ELEMENTAR  
Un. Adm: (016594) E.E. Pres. TANCREDO DE A. NEVES  
A Partir de: 01/09/2021 Até 30/09/2021

Processo N.: 1000003764429  
Nome: (87258/1) ADEVAIL OLIVEIRA SANTOS  
Cargo/Função: (4740) APOIO ADM EDUC PROFISSIONALIZADO-30  
Un. Adm: (049794) E.E. SANTO ANTONIO  
A Partir de: 01/09/2021 Até 30/09/2021

Processo N.: 1000003765830  
Nome: (296741/3) ADILON JHEMERSON BERNARDES DA SILVA  
Cargo/Função: (3476) APOIO ADM. EDUCACIONAL-ELEMENTAR  
Un. Adm: (014761) E.E. EWALDO MEYER RODERJAN  
A Partir de: 01/09/2021 Até 30/09/2021

Processo N.: 1000003768001  
Nome: (212685/28) ADILSON ANDRADE DA SILVA  
Cargo/Função: (3476) APOIO ADM. EDUCACIONAL-ELEMENTAR  
Un. Adm: (158658) E.E. DAURY RIVA  
A Partir de: 01/09/2021 Até 30/09/2021

Processo N.: 1000003765346  
Nome: (209037/19) ADILSON CAVALCANTE SOUZA JUNIOR  
Cargo/Função: (3476) APOIO ADM. EDUCACIONAL-ELEMENTAR  
Un. Adm: (011118) E.E. RAMIRO BERNARDO DA SILVA  
A Partir de: 01/09/2021 Até 27/09/2021

Processo N.: 1000003765860  
Nome: (87408/1) ADILSON JOSE CORREA  
Cargo/Função: (4740) APOIO ADM EDUC PROFISSIONALIZADO-30  
Un. Adm: (012122) E.E. PROF. JERCY JACOB  
A Partir de: 01/09/2021 Até 30/09/2021

Processo N.: 1000003768141  
Nome: (292697/5) ADILSON PEREIRA DA SILVA JUNIOR  
Cargo/Função: (3476) APOIO ADM. EDUCACIONAL-ELEMENTAR  
Un. Adm: (050180) CEFAPRO DE JUARA  
A Partir de: 01/09/2021 Até 30/09/2021

Processo N.: 1000003764780  
Nome: (289832/1) ADILSON PEREIRA LUNA  
Cargo/Função: (3476) APOIO ADM. EDUCACIONAL-ELEMENTAR  
Un. Adm: (012173) E.E. HEROCLITO LEONCIO MONTEIRO



A Partir de: 01/09/2021 Até 30/09/2021

Processo N.: 1000003765113

Nome: (303131/1) ADIMAR DE SOUZA PENA  
Cargo/Função: (3476) APOIO ADM. EDUCACIONAL-ELEMENTAR  
Un. Adm: (212440) E.E DE DESENVOLV. INTEG. DA EDUC. BAS. "JOSE

DIAS"

A Partir de: 01/09/2021 Até 30/09/2021

Processo N.: 1000003767050

Nome: (239296/8) ADINALDO MARTINS CATELAN  
Cargo/Função: (3476) APOIO ADM. EDUCACIONAL-ELEMENTAR  
Un. Adm: (172456) E.E. DOROTH STONG  
A Partir de: 01/09/2021 Até 30/09/2021

Processo N.: 1000003764930

Nome: (64800/16) ADIVALDO MOREIRA DA SILVA  
Cargo/Função: (3476) APOIO ADM. EDUCACIONAL-ELEMENTAR  
Un. Adm: (176427) E. E. JOAO BATISTA DE ALMEIDA  
A Partir de: 01/09/2021 Até 30/09/2021

Processo N.: 1000003765095

Nome: (97196/1) ADJAI MOREIRA DOS SANTOS  
Cargo/Função: (4740) APOIO ADM EDUC PROFISSIONALIZADO-30  
Un. Adm: (011681) E.E. Dr. JOSE RODRIGUES FONTES  
A Partir de: 01/09/2021 Até 30/09/2021

Processo N.: 1000003765280

Nome: (99721/1) ADMILSON GONCALVES PARREIRA  
Cargo/Função: (4740) APOIO ADM EDUC PROFISSIONALIZADO-30  
Un. Adm: (010430) E.E. ALINA DO NASCIMENTO TOCANTINS  
A Partir de: 01/09/2021 Até 30/09/2021

Processo N.: 1000003768185

Nome: (209382/10) ADRIANA ROSARIO  
Cargo/Função: (3476) APOIO ADM. EDUCACIONAL-ELEMENTAR  
Un. Adm: (040967) ASSESSORIA PEDAGOGICA - NORTELANDIA  
A Partir de: 01/09/2021 Até 30/09/2021

Processo N.: 1000003768090

Nome: (293791/10) ADRIANO FERNANDES DA SILVA  
Cargo/Função: (3476) APOIO ADM. EDUCACIONAL-ELEMENTAR  
Un. Adm: (050032) CEFAPRO DE ALTA FLORESTA  
A Partir de: 01/09/2021 Até 30/09/2021

Processo N.: 1000003764527

Nome: (235170/17) ADRIANO MARCOSSI  
Cargo/Função: (3476) APOIO ADM. EDUCACIONAL-ELEMENTAR  
Un. Adm: (124087) E.E. IVONE BORKWSKI DE LIMA  
A Partir de: 01/09/2021 Até 30/09/2021

Processo N.: 1000003764453

Nome: (252165/21) ADRIANO MORAES DA SILVA  
Cargo/Função: (3476) APOIO ADM. EDUCACIONAL-ELEMENTAR  
Un. Adm: (013781) E.E. OSVALDO CANDIDO PEREIRA  
A Partir de: 01/09/2021 Até 30/09/2021

Processo N.: 1000003767068

Nome: (227677/1) ADRIANO RODRIGUES DUARTE  
Cargo/Função: (4740) APOIO ADM EDUC PROFISSIONALIZADO-30  
Un. Adm: (011614) E.E. Sen. MARIO MOTA  
A Partir de: 01/09/2021 Até 30/09/2021

Processo N.: 1000003768744

Nome: (272011/12) ADRIANO SILVA FERREIRA  
Cargo/Função: (3476) APOIO ADM. EDUCACIONAL-ELEMENTAR  
Un. Adm: (049921) CEFAPRO DE RONDONOPOLIS  
A Partir de: 01/09/2021 Até 30/09/2021

Processo N.: 1000003765092

Nome: (209196/6) ADRIEL JUNIOR DA SILVA  
Cargo/Função: (4740) APOIO ADM EDUC PROFISSIONALIZADO-30  
Un. Adm: (124044) E.E. PORTAL DA AMAZONIA  
A Partir de: 01/09/2021 Até 30/09/2021

Processo N.: 1000003765967

Nome: (119893/32) ADVALDO CAMPOS MARTINS  
Cargo/Função: (3476) APOIO ADM. EDUCACIONAL-ELEMENTAR  
Un. Adm: (012289) E.E. IRMAOS DO CAMINHO  
A Partir de: 01/09/2021 Até 30/09/2021

Processo N.: 1000003764973

Nome: (284752/8) ADVILSON TEIXEIRA TORRES  
Cargo/Função: (3476) APOIO ADM. EDUCACIONAL-ELEMENTAR  
Un. Adm: (013153) E.E. CORA CORALINA  
A Partir de: 01/09/2021 Até 30/09/2021

Processo N.: 1000003764492

Nome: (41681/9) AFONSO DANTOS DOS SANTOS  
Cargo/Função: (4740) APOIO ADM EDUC PROFISSIONALIZADO-30  
Un. Adm: (041360) ASSESSORIA PEDAGOGICA - SINOP  
A Partir de: 01/09/2021 Até 30/09/2021

Processo N.: 1000003764748

Nome: (286207/1) AGNALDO ALVES DE ABREU  
Cargo/Função: (3476) APOIO ADM. EDUCACIONAL-ELEMENTAR  
Un. Adm: (012912) E.E. ARLINDA PESSOA MARBECK MORRECK  
A Partir de: 01/09/2021 Até 30/09/2021

Processo N.: 1000003765159

Nome: (54705/2) AGNALDO BATISTA SALLES  
Cargo/Função: (4740) APOIO ADM EDUC PROFISSIONALIZADO-30  
Un. Adm: (173347) E. E. ANTONIA MOURA MUNIZ  
A Partir de: 01/09/2021 Até 30/09/2021

Processo N.: 1000003764958

Nome: (282608/10) AGNALDO JOSE ALMEIDA DAS NEVES  
Cargo/Função: (3476) APOIO ADM. EDUCACIONAL-ELEMENTAR  
Un. Adm: (038733) CRECHE EST. ENS. FUND. MARIA EUNICE DUARTE

BARROS

A Partir de: 13/09/2021 Até 30/09/2021

Processo N.: 1000003768245

Nome: (62813/4) AGNALDO ROBERTO DE BRITO  
Cargo/Função: (4740) APOIO ADM EDUC PROFISSIONALIZADO-30  
Un. Adm: (173584) E. E. GOV. JOSE GARCIA NETO  
A Partir de: 03/09/2021 Até 30/09/2021

Processo N.: 1000003764540

Nome: (93667/1) AGUINALDO BATISTA DOS SANTOS  
Cargo/Função: (4740) APOIO ADM EDUC PROFISSIONALIZADO-30  
Un. Adm: (011525) E.E. FEBRONIO RODRIGUES  
A Partir de: 01/09/2021 Até 30/09/2021

Processo N.: 1000003765986

Nome: (142819/23) AILES CORREA DA SILVA  
Cargo/Função: (3476) APOIO ADM. EDUCACIONAL-ELEMENTAR  
Un. Adm: (016608) E.E. Sen. TEOTONIO VILELA  
A Partir de: 01/09/2021 Até 30/09/2021

Processo N.: 1000003765443

Nome: (122837/18) AILTON FERREIRA DA SILVA  
Cargo/Função: (4740) APOIO ADM EDUC PROFISSIONALIZADO-30  
Un. Adm: (011487) E.E. ANTONIO NONATO ROCHA  
A Partir de: 01/09/2021 Até 30/09/2021

Processo N.: 1000003765940

Nome: (227590/1) AILTON NEGRETTE GARCIA  
Cargo/Função: (4740) APOIO ADM EDUC PROFISSIONALIZADO-30  
Un. Adm: (012106) E.E. PROFª. ADALGISA DE BARROS  
A Partir de: 01/09/2021 Até 30/09/2021

Processo N.: 1000003765369

Nome: (87951/1) AILTON RIBEIRO DO NASCIMENTO  
Cargo/Função: (4740) APOIO ADM EDUC PROFISSIONALIZADO-30  
Un. Adm: (021652) E.E. PROF. ARLINDO DE SILVA BRUNO  
A Partir de: 01/09/2021 Até 30/09/2021

Processo N.: 1000003764779

Nome: (142250/31) AIRTON BONIN  
Cargo/Função: (3476) APOIO ADM. EDUCACIONAL-ELEMENTAR  
Un. Adm: (015261) E.E. 15 DE JUNHO  
A Partir de: 01/09/2021 Até 30/09/2021

Processo N.: 1000003767338

Nome: (262542/15) AIRTON DIVINO ALVES DA SILVA  
Cargo/Função: (3476) APOIO ADM. EDUCACIONAL-ELEMENTAR  
Un. Adm: (041181) ASSESSORIA PEDAGOGICA - TANGARA DA SERRA  
A Partir de: 01/09/2021 Até 30/09/2021

Processo N.: 1000003765299

Nome: (282321/6) AIRTON LOURENCO SALVIANI  
Cargo/Função: (3476) APOIO ADM. EDUCACIONAL-ELEMENTAR  
Un. Adm: (176664) E. E. 12 DE OUTUBRO  
A Partir de: 01/09/2021 Até 30/09/2021

Processo N.: 1000003767969

Nome: (298594/2) AKRANHIRE METUKTIRE  
Cargo/Função: (3476) APOIO ADM. EDUCACIONAL-ELEMENTAR  
Un. Adm: (124001) E.E. INDIGENA METUKTIRE  
A Partir de: 01/09/2021 Até 30/09/2021

Processo N.: 1000003765619

Nome: (283244/7) ALAN RENATO LOPES DO ROSARIO  
Cargo/Função: (3476) APOIO ADM. EDUCACIONAL-ELEMENTAR  
Un. Adm: (013951) E.E. SENADOR FILINTO MULLER  
A Partir de: 01/09/2021 Até 30/09/2021

Processo N.: 1000003766779

Nome: (120366/14) ALBANO KOHLER SOBRINHO  
Cargo/Função: (4740) APOIO ADM EDUC PROFISSIONALIZADO-30  
Un. Adm: (049999) CEFAPRO DE JUINA  
A Partir de: 01/09/2021 Até 30/09/2021

Processo N.: 1000003764648

Nome: (220209/18) ALBERTINA CORREA LIMA  
Cargo/Função: (3476) APOIO ADM. EDUCACIONAL-ELEMENTAR  
Un. Adm: (013331) E.E. ROSA DOS VENTOS  
A Partir de: 01/09/2021 Até 30/09/2021

Processo N.: 1000003765469

Nome: (87721/2) ALBERTO REITZ  
Cargo/Função: (4740) APOIO ADM EDUC PROFISSIONALIZADO-30  
Un. Adm: (014230) E.E. MARIA ESTHER PERES  
A Partir de: 01/09/2021 Até 30/09/2021

Processo N.: 1000003765797

Nome: (242018/1) ALBINO SERGIO RODRIGUES DE SOUZA  
Cargo/Função: (4740) APOIO ADM EDUC PROFISSIONALIZADO-30  
Un. Adm: (104230) E.E. PROF. ELIDIO MURCELLI FILHO  
A Partir de: 01/09/2021 Até 30/09/2021

Processo N.: 1000003764739

Nome: (86997/1) ALCEIR DE ALMEIDA RIBEIRO  
Cargo/Função: (4740) APOIO ADM EDUC PROFISSIONALIZADO-30  
Un. Adm: (013412) E.E. Cel. ANTONIO PAES DE BARROS  
A Partir de: 01/09/2021 Até 30/09/2021

Processo N.: 1000003768266

Nome: (265062/11) ALCEU ECKERT  
Cargo/Função: (3476) APOIO ADM. EDUCACIONAL-ELEMENTAR  
Un. Adm: (038598) E.E. IGNACIO SCHEVINSKI FILHO

A Partir de: 01/09/2021 Até 30/09/2021

Processo N.: 1000003764937

Nome: (140548/3) ALCIDES MONTEIRO DA SILVA  
Cargo/Função: (3476) APOIO ADM. EDUCACIONAL-ELEMENTAR  
Un. Adm: (173576) E.E. GOV. DANTE MARTINS DE OLIVEIRA  
A Partir de: 01/09/2021 Até 30/09/2021

Processo N.: 1000003768142

Nome: (237556/20) ALCIDES TINTI  
Cargo/Função: (3476) APOIO ADM. EDUCACIONAL-ELEMENTAR  
Un. Adm: (050180) CEFAPRO DE JUARA  
A Partir de: 01/09/2021 Até 30/09/2021

Processo N.: 1000003764652

Nome: (106931/13) ALCINDINA PAIXAO RODRIGUES  
Cargo/Função: (3476) APOIO ADM. EDUCACIONAL-ELEMENTAR  
Un. Adm: (011045) E.E. PROFª. ELIZABETH DE FREITAS MAGALHAES  
A Partir de: 01/09/2021 Até 30/09/2021

Processo N.: 1000003767241

Nome: (242031/1) ALCINO OLIVEIRA MOURA  
Cargo/Função: (4740) APOIO ADM EDUC PROFISSIONALIZADO-30  
Un. Adm: (042560) ASSESSORIA PEDAGOGICA - SAO JOSE DO KING  
A Partir de: 01/09/2021 Até 30/09/2021

Processo N.: 1000003768747

Nome: (215095/15) ALDA MARIA DA SILVA  
Cargo/Função: (3476) APOIO ADM. EDUCACIONAL-ELEMENTAR  
Un. Adm: (155110) E.E. ANGELO MELHORANCA  
A Partir de: 01/09/2021 Até 30/09/2021

Processo N.: 1000003766675

Nome: (258288/8) ALDEIDES TEIXEIRA DOS SANTOS  
Cargo/Função: (3476) APOIO ADM. EDUCACIONAL-ELEMENTAR  
Un. Adm: (158348) E.E. ROBERVAL COSTA REIS  
A Partir de: 01/09/2021 Até 30/09/2021

Processo N.: 1000003766735

Nome: (226407/8) ALDEIR MOREIRA DE AGUIAR  
Cargo/Função: (3476) APOIO ADM. EDUCACIONAL-ELEMENTAR  
Un. Adm: (014940) E.E. DOM VUNIBALDO  
A Partir de: 01/09/2021 Até 28/09/2021

Processo N.: 1000003764473

Nome: (83054/2) ALECIO MARCELO VAZ DA SILVA  
Cargo/Função: (4740) APOIO ADM EDUC PROFISSIONALIZADO-30  
Un. Adm: (010855) E.E. SILVESTRE GOMES JARDIM  
A Partir de: 01/09/2021 Até 30/09/2021

Processo N.: 1000003765061

Nome: (290372/1) ALEFF FELIPPE ALVES DA SILVA  
Cargo/Função: (3476) APOIO ADM. EDUCACIONAL-ELEMENTAR  
Un. Adm: (011126) E.E. JOAQUIM NUNES ROCHA  
A Partir de: 16/09/2021 Até 30/09/2021

Processo N.: 1000003768127

Nome: (227503/1) ALEKSANDRO BRENTAN  
Cargo/Função: (4740) APOIO ADM EDUC PROFISSIONALIZADO-30  
Un. Adm: (016225) E.E. IRENE ORTEGA  
A Partir de: 01/09/2021 Até 30/09/2021

Processo N.: 1000003768349

Nome: (290260/1) ALESSANDRO LAUSCHNER  
Cargo/Função: (3476) APOIO ADM. EDUCACIONAL-ELEMENTAR  
Un. Adm: (013269) E.E. OLIMPIO JOAO PISSINATI GUERRA  
A Partir de: 01/09/2021 Até 01/09/2021

Processo N.: 1000003765038

Nome: (119635/10) ALESSANDRO PAULO MARQUES DE SOUZA  
Cargo/Função: (4740) APOIO ADM EDUC PROFISSIONALIZADO-30  
Un. Adm: (009474) E.E. SOUZA BANDEIRA  
A Partir de: 01/09/2021 Até 30/09/2021

Processo N.: 1000003766514

Nome: (279816/6) ALEX DAVID BOTELHO ACOSTA  
Cargo/Função: (3476) APOIO ADM. EDUCACIONAL-ELEMENTAR  
Un. Adm: (154172) E.E. LUIZ CARLOS CECONELLO  
A Partir de: 01/09/2021 Até 30/09/2021

Processo N.: 1000003764795

Nome: (285314/8) ALEX DE FIGUEIREDO BOTELHO  
Cargo/Função: (3476) APOIO ADM. EDUCACIONAL-ELEMENTAR  
Un. Adm: (012335) E.E. PROFª. MARIA MACEDO RODRIGUES  
A Partir de: 01/09/2021 Até 29/09/2021

Processo N.: 1000003765828

Nome: (288345/1) ALEX JOSE LEMES  
Cargo/Função: (3476) APOIO ADM. EDUCACIONAL-ELEMENTAR  
Un. Adm: (011894) E.E. Pe. JOSE ANCHIETA  
A Partir de: 01/09/2021 Até 30/09/2021

Processo N.: 1000003767408

Nome: (205355/14) ALEX PEREIRA DE SOUZA  
Cargo/Função: (3476) APOIO ADM. EDUCACIONAL-ELEMENTAR  
Un. Adm: (015903) E.E. Min. ETRONIO PORTELA NUNES  
A Partir de: 01/09/2021 Até 30/09/2021

Processo N.: 1000003766459

Nome: (78506/2) ALEXANDRE ANTONIO DE OLIVEIRA  
Cargo/Função: (4740) APOIO ADM EDUC PROFISSIONALIZADO-30  
Un. Adm: (011185) E.E. 7 DE SETEMBRO  
A Partir de: 28/09/2021 Até 30/09/2021

Processo N.: 1000003764784

Nome: (98269/2) ALEXANDRE EVALDO ZANCANARO

Cargo/Função: (4740) APOIO ADM EDUC PROFISSIONALIZADO-30  
Un. Adm: (196495) E. E. PROFESSORA NORMA LUCIA NUNES  
A Partir de: 01/09/2021 Até 30/09/2021

Processo N.: 1000003766964

Nome: (294635/5) ALEXANDRE FABRICIO COSTA ARAUJO  
Cargo/Função: (3476) APOIO ADM. EDUCACIONAL-ELEMENTAR  
Un. Adm: (049913) CENT. DE FORM. E ATUAL. DOS PROF. CEFAPRO  
A Partir de: 01/09/2021 Até 30/09/2021

Processo N.: 1000003767259

Nome: (296875/3) ALEXANDRE JUNIOR SILVA MARQUES  
Cargo/Função: (3476) APOIO ADM. EDUCACIONAL-ELEMENTAR  
Un. Adm: (065587) E.E. IVALDINO FRANCO  
A Partir de: 01/09/2021 Até 30/09/2021

Processo N.: 1000003765677

Nome: (298659/4) ALEXANDRE LEAL DOS SANTOS  
Cargo/Função: (3476) APOIO ADM. EDUCACIONAL-ELEMENTAR  
Un. Adm: (154687) E.E. MARIA EDUARDA PEREIRA SOLDERA  
A Partir de: 01/09/2021 Até 30/09/2021

Processo N.: 1000003768416

Nome: (288351/1) ALEXANDRE MARCOS FERNANDES SIMAO  
Cargo/Função: (3476) APOIO ADM. EDUCACIONAL-ELEMENTAR  
Un. Adm: (009679) E.E. PROFª. HERMELINDA DE FIGUEIREDO  
A Partir de: 01/09/2021 Até 30/09/2021

Processo N.: 1000003767269

Nome: (275679/4) ALEXANDRE RODRIGUES  
Cargo/Função: (3476) APOIO ADM. EDUCACIONAL-ELEMENTAR  
Un. Adm: (065587) E.E. IVALDINO FRANCO  
A Partir de: 01/09/2021 Até 30/09/2021

Processo N.: 1000003767815

Nome: (233801/29) ALEXANDRO AGAPTO DOS SANTOS  
Cargo/Função: (3476) APOIO ADM. EDUCACIONAL-ELEMENTAR  
Un. Adm: (069230) E.E. ANTONIO CARLOS MOURA  
A Partir de: 01/09/2021 Até 30/09/2021

Processo N.: 1000003765676

Nome: (228525/20) ALEXANDRO QUEIROZ DA SILVA  
Cargo/Função: (3476) APOIO ADM. EDUCACIONAL-ELEMENTAR  
Un. Adm: (154687) E.E. MARIA EDUARDA PEREIRA SOLDERA  
A Partir de: 01/09/2021 Até 30/09/2021

Processo N.: 1000003765040

Nome: (292446/4) ALEXSANDERS VIRGULINO DA SILVA  
Cargo/Função: (3476) APOIO ADM. EDUCACIONAL-ELEMENTAR  
Un. Adm: (009547) E.E. PASCOAL RAMOS  
A Partir de: 01/09/2021 Até 30/09/2021

Processo N.: 1000003765418

Nome: (304668/2) ALIENE REGINA RIBEIRO DA CRUZ  
Cargo/Função: (3476) APOIO ADM. EDUCACIONAL-ELEMENTAR  
Un. Adm: (009520) E.E. ANDRE AVELINO RIBEIRO  
A Partir de: 01/09/2021 Até 30/09/2021

Processo N.: 1000003768088

Nome: (298745/5) ALISSON SILVA DOS ANJOS  
Cargo/Função: (3476) APOIO ADM. EDUCACIONAL-ELEMENTAR  
Un. Adm: (010987) E.E. D. WUNIBALDO TELLEUR  
A Partir de: 01/09/2021 Até 30/09/2021

Processo N.: 1000003767604

Nome: (294356/7) ALLAN GLEYSTON DE OLIVEIRA CARDOSO  
Cargo/Função: (3476) APOIO ADM. EDUCACIONAL-ELEMENTAR  
Un. Adm: (015890) E.E. PATRIARCA DA INDEPENDENCIA  
A Partir de: 01/09/2021 Até 30/09/2021

Processo N.: 1000003766008

Nome: (261152/6) ALMELICE FERREIRA DOS SANTOS  
Cargo/Função: (3476) APOIO ADM. EDUCACIONAL-ELEMENTAR  
Un. Adm: (044180) E.E. XV DE OUTUBRO  
A Partir de: 01/09/2021 Até 30/09/2021

Processo N.: 1000003765533

Nome: (210222/19) ALMERALDO ALVARENGA BAZANA  
Cargo/Função: (3476) APOIO ADM. EDUCACIONAL-ELEMENTAR  
Un. Adm: (038512) E.E. ANGELO NADIN  
A Partir de: 01/09/2021 Até 30/09/2021

Processo N.: 1000003764567

Nome: (292132/5) ALMIR JUNIOR DE OLIVEIRA COSTA  
Cargo/Função: (3476) APOIO ADM. EDUCACIONAL-ELEMENTAR  
Un. Adm: (174122) E. E. BOM JARDIM  
A Partir de: 01/09/2021 Até 30/09/2021

Processo N.: 1000003768147

Nome: (87355/1) ALMIR SANDRE RONDON  
Cargo/Função: (4740) APOIO ADM EDUC PROFISSIONALIZADO-30  
Un. Adm: (011479) E.E. SAGRADO CORAÇÃO DE JESUS  
A Partir de: 01/09/2021 Até 30/09/2021

Processo N.: 1000003765294

Nome: (303337/1) ALMIR VIEIRA HORAS  
Cargo/Função: (3476) APOIO ADM. EDUCACIONAL-ELEMENTAR  
Un. Adm: (114561) E.E. PROF. ELCIO PRATES  
A Partir de: 01/09/2021 Até 30/09/2021

Processo N.: 1000003764576

Nome: (85075/1) ALMIRANDA PEREIRA DOS SANTOS  
Cargo/Função: (4740) APOIO ADM EDUC PROFISSIONALIZADO-30  
Un. Adm: (010189) E.E. Pe. JOSE MARIA DO SACRAMENTO  
A Partir de: 01/09/2021 Até 30/09/2021

Processo N.: 1000003767642  
 Nome: (242027/1) ALOISIO DUARTE FERREIRA  
 Cargo/Função: (4740) APOIO ADM EDUC PROFISSIONALIZADO-30  
 Un. Adm: (013528) E.E. LUCAS AUXILIO TONIAZO  
 A Partir de: 01/09/2021 Até 30/09/2021

Processo N.: 1000003765764  
 Nome: (219381/2) ALTAMIR NOGUEIRA MARTINS JUNIOR  
 Cargo/Função: (3476) APOIO ADM. EDUCACIONAL-ELEMENTAR  
 Un. Adm: (011100) E.E. SEBASTIANA R. DE SOUZA  
 A Partir de: 01/09/2021 Até 30/09/2021

Processo N.: 1000003766320  
 Nome: (294402/9) ALYNE HELENA MACHADO  
 Cargo/Função: (3476) APOIO ADM. EDUCACIONAL-ELEMENTAR  
 Un. Adm: (014990) E.E. CAMPOS SALES  
 A Partir de: 01/09/2021 Até 28/09/2021

Processo N.: 1000003768134  
 Nome: (241325/1) AMARILDO AGOSTINHO OLIVEIRA  
 Cargo/Função: (4740) APOIO ADM EDUC PROFISSIONALIZADO-30  
 Un. Adm: (015229) E.E. MARECHAL RONDON  
 A Partir de: 01/09/2021 Até 30/09/2021

Processo N.: 1000003764407  
 Nome: (249328/17) AMARILDO JOSE FILIPINI  
 Cargo/Função: (3476) APOIO ADM. EDUCACIONAL-ELEMENTAR  
 Un. Adm: (044270) E.E. 13 DE MAIO  
 A Partir de: 01/09/2021 Até 30/09/2021

Processo N.: 1000003768478  
 Nome: (108485/4) AMARILDO VENANCIO DE SOUZA  
 Cargo/Função: (4740) APOIO ADM EDUC PROFISSIONALIZADO-30  
 Un. Adm: (011290) E.E. JOSE ANGELO DOS SANTOS  
 A Partir de: 01/09/2021 Até 30/09/2021

Processo N.: 1000003767183  
 Nome: (278494/10) AMILTON HESMSDOFF  
 Cargo/Função: (3476) APOIO ADM. EDUCACIONAL-ELEMENTAR  
 Un. Adm: (009725) E.E. AGENOR FERREIRA LEAO  
 A Partir de: 01/09/2021 Até 30/09/2021

Processo N.: 1000003765972  
 Nome: (144954/15) AMIZIAEL MARTINS TAVARES  
 Cargo/Função: (3476) APOIO ADM. EDUCACIONAL-ELEMENTAR  
 Un. Adm: (140805) E.E. BONIFACIO SACHETTI  
 A Partir de: 01/09/2021 Até 14/09/2021

Processo N.: 1000003766359  
 Nome: (289354/1) AMOREZIO TANAN DE FIGUEIREDO  
 Cargo/Função: (3476) APOIO ADM. EDUCACIONAL-ELEMENTAR  
 Un. Adm: (077895) E.E. 19 DE DEZEMBRO  
 A Partir de: 01/09/2021 Até 30/09/2021

Processo N.: 1000003768251  
 Nome: (87315/1) ANA DELMA SOUSA MORAIS  
 Cargo/Função: (4740) APOIO ADM EDUC PROFISSIONALIZADO-30  
 Un. Adm: (016454) E.E. LUCIENE CARDOSO DE OLIVEIRA  
 A Partir de: 01/09/2021 Até 30/09/2021

Processo N.: 1000003765431  
 Nome: (84940/1) ANA KARINA DE MOURA  
 Cargo/Função: (4740) APOIO ADM EDUC PROFISSIONALIZADO-30  
 Un. Adm: (014419) E.E. PROFª. JULIETA XAVIER BORGES  
 A Partir de: 01/09/2021 Até 30/09/2021

Processo N.: 1000003766190  
 Nome: (303020/1) ANA LUCIA MARQUES JESUS  
 Cargo/Função: (3476) APOIO ADM. EDUCACIONAL-ELEMENTAR  
 Un. Adm: (040843) ASSESSORIA PEDAGOGICA - ACORIZAL  
 A Partir de: 01/09/2021 Até 30/09/2021

Processo N.: 1000003764877  
 Nome: (236207/12) ANA LUCIA SIGNORELLI  
 Cargo/Função: (3476) APOIO ADM. EDUCACIONAL-ELEMENTAR  
 Un. Adm: (015644) E.E. Dr. MARIO CORREA DA COSTA  
 A Partir de: 01/09/2021 Até 30/09/2021

Processo N.: 1000003767239  
 Nome: (298121/6) ANA MARIA SILVA SANTOS  
 Cargo/Função: (3476) APOIO ADM. EDUCACIONAL-ELEMENTAR  
 Un. Adm: (042560) ASSESSORIA PEDAGOGICA - SAO JOSE DO XING  
 A Partir de: 01/09/2021 Até 30/09/2021

Processo N.: 1000003764401  
 Nome: (303025/1) ANA MARIA SOUTO E SILVA  
 Cargo/Função: (3476) APOIO ADM. EDUCACIONAL-ELEMENTAR  
 Un. Adm: (196240) E.E. DENNIS MANERICH DE OLIVEIRA  
 A Partir de: 01/09/2021 Até 30/09/2021

Processo N.: 1000003765022  
 Nome: (280660/7) ANA PAULA SILVA CAIRES  
 Cargo/Função: (3476) APOIO ADM. EDUCACIONAL-ELEMENTAR  
 Un. Adm: (157244) E.E. SIDNEY CÉSAR FÜHR  
 A Partir de: 01/09/2021 Até 30/09/2021

Processo N.: 1000003764933  
 Nome: (293652/5) ANAIR MILITINA DE MORAIS  
 Cargo/Função: (3476) APOIO ADM. EDUCACIONAL-ELEMENTAR  
 Un. Adm: (173576) E.E. GOV. DANTE MARTINS DE OLIVEIRA  
 A Partir de: 01/09/2021 Até 30/09/2021

Processo N.: 1000003766280  
 Nome: (237223/19) ANANIAS DE MELO OLIVEIRA  
 Cargo/Função: (3476) APOIO ADM. EDUCACIONAL-ELEMENTAR  
 Un. Adm: (156388) E.E. SOL NASCENTE

A Partir de: 01/09/2021 Até 30/09/2021

Processo N.: 1000003764744  
 Nome: (210020/4) ANAY ALVES DE CARVALHO  
 Cargo/Função: (3476) APOIO ADM. EDUCACIONAL-ELEMENTAR  
 Un. Adm: (014389) E.E. ARNALDO ESTEVAO FIGUEIREDO  
 A Partir de: 01/09/2021 Até 30/09/2021

Processo N.: 1000003764472  
 Nome: (107083/2) ANDERSON DOS SANTOS MARTINS  
 Cargo/Função: (4740) APOIO ADM EDUC PROFISSIONALIZADO-30  
 Un. Adm: (010855) E.E. SILVESTRE GOMES JARDIM  
 A Partir de: 01/09/2021 Até 30/09/2021

Processo N.: 1000003764483  
 Nome: (84390/9) ANDERSON RIBEIRO DA SILVA  
 Cargo/Função: (4740) APOIO ADM EDUC PROFISSIONALIZADO-30  
 Un. Adm: (015849) E.E. ROSMAY KARA JOSE  
 A Partir de: 01/09/2021 Até 30/09/2021

Processo N.: 1000003765651  
 Nome: (241548/1) ANDERSON ROQUE CORREIA  
 Cargo/Função: (4740) APOIO ADM EDUC PROFISSIONALIZADO-30  
 Un. Adm: (015873) E.E. 13 DE MAIO  
 A Partir de: 11/09/2021 Até 30/09/2021

Processo N.: 1000003767246  
 Nome: (292484/5) ANDERSON SANTANA MOREIRA  
 Cargo/Função: (3476) APOIO ADM. EDUCACIONAL-ELEMENTAR  
 Un. Adm: (012149) E.E. MANOEL GOMES  
 A Partir de: 01/09/2021 Até 30/09/2021

Processo N.: 1000003764532  
 Nome: (227748/1) ANDRE CALDAS DA SILVA  
 Cargo/Função: (4740) APOIO ADM EDUC PROFISSIONALIZADO-30  
 Un. Adm: (049875) E.E. DOMINGOS SAVIO BRANDAO LIMA  
 A Partir de: 01/09/2021 Até 30/09/2021

Processo N.: 1000003767690  
 Nome: (289415/6) ANDRE FLAVIO VOLPONI  
 Cargo/Função: (3476) APOIO ADM. EDUCACIONAL-ELEMENTAR  
 Un. Adm: (016152) E.E. ALICE BARBOSA PACHECO  
 A Partir de: 01/09/2021 Até 30/09/2021

Processo N.: 1000003764993  
 Nome: (273866/7) ANDRE LUIZ BARBOSA DE ASSIS  
 Cargo/Função: (3476) APOIO ADM. EDUCACIONAL-ELEMENTAR  
 Un. Adm: (173363) E. E. SANTANA D'AGUA LIMPA  
 A Partir de: 01/09/2021 Até 30/09/2021

Processo N.: 1000003767953  
 Nome: (242073/8) ANDRE LUIZ BATISTELLO  
 Cargo/Função: (3476) APOIO ADM. EDUCACIONAL-ELEMENTAR  
 Un. Adm: (069612) E.E. GARCIA EDMUNDO ZEFFERINO  
 A Partir de: 01/09/2021 Até 30/09/2021

Processo N.: 1000003765891  
 Nome: (288223/1) ANDRE LUIZ SIQUEIRA RIBEIRO  
 Cargo/Função: (3476) APOIO ADM. EDUCACIONAL-ELEMENTAR  
 Un. Adm: (021628) E.E. RODOLFO AUGUSTO T. CURVO  
 A Partir de: 01/09/2021 Até 30/09/2021

Processo N.: 1000003765290  
 Nome: (298814/5) ANDRE SILVA CUNHA  
 Cargo/Função: (3476) APOIO ADM. EDUCACIONAL-ELEMENTAR  
 Un. Adm: (009709) E.E. MARIANA LUIZA MOREIRA  
 A Partir de: 01/09/2021 Até 30/09/2021

Processo N.: 1000003766677  
 Nome: (237485/20) ANDRE VIEIRA DA SILVA  
 Cargo/Função: (3476) APOIO ADM. EDUCACIONAL-ELEMENTAR  
 Un. Adm: (158348) E.E. ROBERVAL COSTA REIS  
 A Partir de: 01/09/2021 Até 30/09/2021

Processo N.: 1000003765919  
 Nome: (298096/2) ANDREIA DA COSTA  
 Cargo/Função: (3476) APOIO ADM. EDUCACIONAL-ELEMENTAR  
 Un. Adm: (159697) E.E. Pe. ONESTO COSTA  
 A Partir de: 01/09/2021 Até 30/09/2021

Processo N.: 1000003767410  
 Nome: (236818/11) ANDREIA MARTINS DUARTE  
 Cargo/Função: (3476) APOIO ADM. EDUCACIONAL-ELEMENTAR  
 Un. Adm: (015903) E.E. Min. PETRONIO PORTELA NUNES  
 A Partir de: 01/09/2021 Até 30/09/2021

Processo N.: 1000003764693  
 Nome: (292114/4) ANDREIA SOARES DE OLIVEIRA  
 Cargo/Função: (3476) APOIO ADM. EDUCACIONAL-ELEMENTAR  
 Un. Adm: (069493) E.E. BOA ESPERANCA  
 A Partir de: 01/09/2021 Até 30/09/2021

Processo N.: 1000003768000  
 Nome: (54071/6) ANESIO ANDRADE DA SILVA  
 Cargo/Função: (4740) APOIO ADM EDUC PROFISSIONALIZADO-30  
 Un. Adm: (158658) E.E. DAURY RIVA  
 A Partir de: 01/09/2021 Até 30/09/2021

Processo N.: 1000003766245  
 Nome: (275896/9) ANGELA MARIA DE SOUSA  
 Cargo/Função: (3476) APOIO ADM. EDUCACIONAL-ELEMENTAR  
 Un. Adm: (041203) ASSESSORIA PEDAGOGICA - MIRASSOL D'OESTE  
 A Partir de: 01/09/2021 Até 30/09/2021

Processo N.: 1000003764847  
 Nome: (287050/1) ANGELO BISPO PORTUGAL

Cargo/Função: (3476) APOIO ADM. EDUCACIONAL-ELEMENTAR Un. Adm: (096865) E.E. PROFªMARLENE MARQUES DE BARROS A Partir de: 01/09/2021 Até 30/09/2021	Processo N.: 1000003767080 Nome: (305377/2) ANTONIO MARCOS NOBRE Cargo/Função: (3476) APOIO ADM. EDUCACIONAL-ELEMENTAR Un. Adm: (013374) E.E. MANOEL SOARES CAMPOS A Partir de: 01/09/2021 Até 30/09/2021
Processo N.: 1000003768576 Nome: (210035/26) ANGELO CARLOS NASCIMENTO MONTEIRO Cargo/Função: (3476) APOIO ADM. EDUCACIONAL-ELEMENTAR Un. Adm: (015954) E.E. WILSON DE ALMEIDA A Partir de: 01/09/2021 Até 30/09/2021	Processo N.: 1000003764670 Nome: (287571/6) ANTONIO MARCOS PERCOSKI Cargo/Função: (3476) APOIO ADM. EDUCACIONAL-ELEMENTAR Un. Adm: (044261) E.E. MARIA DA GLORIA VARGAS UCHOA A Partir de: 01/09/2021 Até 30/09/2021
Processo N.: 1000003764409 Nome: (28628/3) ANIBAL PEDRO DA SILVA Cargo/Função: (3476) APOIO ADM. EDUCACIONAL-ELEMENTAR Un. Adm: (044938) E.E. SABINO FERREIRA MAIA A Partir de: 01/09/2021 Até 30/09/2021	Processo N.: 1000003765995 Nome: (128987/9) ANTONIO NENOR PIRES DA SILVA Cargo/Função: (4740) APOIO ADM EDUC PROFISSIONALIZADO-30 Un. Adm: (014176) E.E. MARTINIANO CARLOS PEREIRA A Partir de: 01/09/2021 Até 30/09/2021
Processo N.: 1000003765983 Nome: (221328/17) ANICE CEZARIA DE FRANCA Cargo/Função: (3476) APOIO ADM. EDUCACIONAL-ELEMENTAR Un. Adm: (124079) E.E. CANDIDO PORTINARI A Partir de: 01/09/2021 Até 30/09/2021	Processo N.: 1000003764589 Nome: (38601/1) ANTONIO NETO DA LUZ Cargo/Função: (4740) APOIO ADM EDUC PROFISSIONALIZADO-30 Un. Adm: (012629) E.E. Cel. ANTONIO PAES DE BARROS A Partir de: 01/09/2021 Até 30/09/2021
Processo N.: 1000003765947 Nome: (240871/15) ANTONIA PEREIRA SOARES Cargo/Função: (3476) APOIO ADM. EDUCACIONAL-ELEMENTAR Un. Adm: (173550) E. E. CAMPO VILA UNIAO A Partir de: 01/09/2021 Até 30/09/2021	Processo N.: 1000003767005 Nome: (276345/12) ANTONIO NONATO DA SILVA Cargo/Função: (3476) APOIO ADM. EDUCACIONAL-ELEMENTAR Un. Adm: (196509) E.E. MIL TIR MAJOR PM ERNESTINO VERISSIMO DA SILVA A Partir de: 01/09/2021 Até 30/09/2021
Processo N.: 1000003766369 Nome: (290554/1) ANTONIO ALEX DE MIRANDA ESPIRITO SANTO Cargo/Função: (3476) APOIO ADM. EDUCACIONAL-ELEMENTAR Un. Adm: (010359) E.E. JOSE DE MESQUITA A Partir de: 01/09/2021 Até 30/09/2021	Processo N.: 1000003764944 Nome: (38843/1) ANTONIO PIRES DOS SANTOS Cargo/Função: (4740) APOIO ADM EDUC PROFISSIONALIZADO-30 Un. Adm: (011401) E.E. ANTONIO CRISTINO CORTES A Partir de: 01/09/2021 Até 30/09/2021
Processo N.: 1000003766410 Nome: (220378/3) ANTONIO ALVES DA SILVA Cargo/Função: (4740) APOIO ADM EDUC PROFISSIONALIZADO-30 Un. Adm: (021687) E.E. PEDRO NECA A Partir de: 01/09/2021 Até 30/09/2021	Processo N.: 1000003765288 Nome: (305356/2) ANTONIO SANATIEL ALVES DA SILVA Cargo/Função: (3476) APOIO ADM. EDUCACIONAL-ELEMENTAR Un. Adm: (016349) E.E. GUARANTA A Partir de: 03/09/2021 Até 30/09/2021
Processo N.: 1000003764430 Nome: (27294/1) ANTONIO ALVES DOS SANTOS Cargo/Função: (4740) APOIO ADM EDUC PROFISSIONALIZADO-30 Un. Adm: (011312) CEJA PROFª. MARISA MARIANO DA SILVA A Partir de: 01/09/2021 Até 30/09/2021	Processo N.: 1000003768608 Nome: (31016/3) ANTONIO SIQUEIRA DE FRANCA Cargo/Função: (4740) APOIO ADM EDUC PROFISSIONALIZADO-30 Un. Adm: (012505) E.E. FAUSTINO DIAS AMORIM A Partir de: 01/09/2021 Até 30/09/2021
Processo N.: 1000003766239 Nome: (297825/8) ANTONIO CARLOS COSTA Cargo/Função: (3476) APOIO ADM. EDUCACIONAL-ELEMENTAR Un. Adm: (013145) E.E. D. ROSA FRIGGER PIOVEZAN A Partir de: 01/09/2021 Até 02/09/2021	Processo N.: 1000003765408 Nome: (137242/12) APARECIDA BRITO SANTANA Cargo/Função: (3476) APOIO ADM. EDUCACIONAL-ELEMENTAR Un. Adm: (212482) E.E. DES. INT. DA ED. BAS. "CREUSLI DE SOUZ RAMOS" A Partir de: 01/09/2021 Até 30/09/2021
Processo N.: 1000003765623 Nome: (88026/1) ANTONIO CARLOS MANTOVANI Cargo/Função: (4740) APOIO ADM EDUC PROFISSIONALIZADO-30 Un. Adm: (015237) E.E. MIGUEL BARBOSA A Partir de: 01/09/2021 Até 30/09/2021	Processo N.: 1000003764633 Nome: (224462/19) APARECIDO DE SOUSA SILVA Cargo/Função: (3476) APOIO ADM. EDUCACIONAL-ELEMENTAR Un. Adm: (176648) E. E. ESTEVAO PEREIRA DE ALMEIDA A Partir de: 01/09/2021 Até 30/09/2021
Processo N.: 1000003767749 Nome: (249586/1) ANTONIO CARLOS SERAFIM Cargo/Função: (4740) APOIO ADM EDUC PROFISSIONALIZADO-30 Un. Adm: (010405) E.E. GUSTAVO KULMANN A Partir de: 01/09/2021 Até 30/09/2021	Processo N.: 1000003767464 Nome: (61415/4) APARECIDO FRANCISCO DE OLIVEIRA Cargo/Função: (4740) APOIO ADM EDUC PROFISSIONALIZADO-30 Un. Adm: (013307) E.E. NOSSA SENHORA DE LOURDES A Partir de: 01/09/2021 Até 30/09/2021
Processo N.: 1000003767827 Nome: (46260/3) ANTONIO CARLOS THEODORO Cargo/Função: (4740) APOIO ADM EDUC PROFISSIONALIZADO-30 Un. Adm: (127728) E.E. PROF. VALDOMIRO TEODORO CANDIDO A Partir de: 01/09/2021 Até 30/09/2021	Processo N.: 1000003764710 Nome: (235097/10) APARECIDO MAGNO DE ALMEIDA Cargo/Função: (3476) APOIO ADM. EDUCACIONAL-ELEMENTAR Un. Adm: (184390) E.E. BENEDITA DE ALMEIDA A Partir de: 01/09/2021 Até 30/09/2021
Processo N.: 1000003767123 Nome: (54720/13) ANTONIO DA SILVA OLIVEIRA Cargo/Função: (3476) APOIO ADM. EDUCACIONAL-ELEMENTAR Un. Adm: (011630) E.E. Dr. LEOPOLDO AMBROSIO FILHO A Partir de: 01/09/2021 Até 30/09/2021	Processo N.: 1000003766112 Nome: (87429/1) APOLINARIO FRANCISCO DE LIMA Cargo/Função: (4740) APOIO ADM EDUC PROFISSIONALIZADO-30 Un. Adm: (012378) E.E. ARNALDO ESTEVAO FIGUEIREDO A Partir de: 01/09/2021 Até 30/09/2021
Processo N.: 1000003768272 Nome: (99241/1) ANTONIO DAS GRACAS DOS SANTOS Cargo/Função: (4740) APOIO ADM EDUC PROFISSIONALIZADO-30 Un. Adm: (163554) E.E. RUI BARBOSA A Partir de: 01/09/2021 Até 30/09/2021	Processo N.: 1000003765298 Nome: (245886/15) ARGENIO SILVA VILARVAS Cargo/Função: (3476) APOIO ADM. EDUCACIONAL-ELEMENTAR Un. Adm: (176664) E. E. 12 DE OUTUBRO A Partir de: 01/09/2021 Até 30/09/2021
Processo N.: 1000003764726 Nome: (266568/13) ANTONIO GILBERTO ROMERA Cargo/Função: (3476) APOIO ADM. EDUCACIONAL-ELEMENTAR Un. Adm: (015610) E.E. LUDOVICO DA RIVA NETO A Partir de: 01/09/2021 Até 30/09/2021	Processo N.: 1000003765151 Nome: (304648/3) ARCILIO JESUS DA CRUZ JUNIOR Cargo/Função: (3476) APOIO ADM. EDUCACIONAL-ELEMENTAR Un. Adm: (010804) E.E. PIO MACHADO A Partir de: 01/09/2021 Até 30/09/2021
Processo N.: 1000003767340 Nome: (288206/1) ANTONIO JORGE FURTADO DOS SANTOS Cargo/Função: (3476) APOIO ADM. EDUCACIONAL-ELEMENTAR Un. Adm: (192147) E.E PROFESSORA EDITH PEREIRA BARBOSA A Partir de: 01/09/2021 Até 30/09/2021	Processo N.: 1000003767004 Nome: (26670/21) ARGEU MONTANHA DE ARAUJO Cargo/Função: (3476) APOIO ADM. EDUCACIONAL-ELEMENTAR Un. Adm: (196509) E.E. MIL TIR MAJOR PM ERNESTINO VERISSIMO DA SILVA A Partir de: 01/09/2021 Até 30/09/2021
Processo N.: 1000003764724 Nome: (85722/1) ANTONIO LIVI Cargo/Função: (4740) APOIO ADM EDUC PROFISSIONALIZADO-30 Un. Adm: (015610) E.E. LUDOVICO DA RIVA NETO A Partir de: 01/09/2021 Até 30/09/2021	Processo N.: 1000003764969 Nome: (209007/4) ARI ALVES FERREIRA Cargo/Função: (4740) APOIO ADM EDUC PROFISSIONALIZADO-30 Un. Adm: (013153) E.E. CORA CORALINA A Partir de: 01/09/2021 Até 30/09/2021
Processo N.: 1000003765936 Nome: (227729/1) ANTONIO MARCOS FIUZA Cargo/Função: (4740) APOIO ADM EDUC PROFISSIONALIZADO-30 Un. Adm: (069264) E.E. HERMES JOSE DA SILVA A Partir de: 01/09/2021 Até 30/09/2021	Processo N.: 1000003766189

<p>Nome: (304115/1) ARIANNE FERREIRA NEVES EVANGELISTA Cargo/Função: (3476) APOIO ADM. EDUCACIONAL-ELEMENTAR Un. Adm: (040843) ASSESSORIA PEDAGOGICA - ACORIZAL A Partir de: 01/09/2021 Até 30/09/2021</p>	<p>Processo N.: 1000003768281 Nome: (88742/1) BENEDITO BISPO DE ALMEIDA Cargo/Função: (4740) APOIO ADM EDUC PROFISSIONALIZADO-30 Un. Adm: (010456) E.E. FILOGONIO CORREA A Partir de: 01/09/2021 Até 30/09/2021</p>
<p>Processo N.: 1000003765992 Nome: (38855/1) ARION FERREIRA DOS SANTOS Cargo/Função: (4740) APOIO ADM EDUC PROFISSIONALIZADO-30 Un. Adm: (183652) E. E. PROFª MARIA SEBASTIANA DE SOUZA A Partir de: 01/09/2021 Até 30/09/2021</p>	<p>Processo N.: 1000003764860 Nome: (227222/1) BENEDITO CALDAS DA SILVA Cargo/Função: (4740) APOIO ADM EDUC PROFISSIONALIZADO-30 Un. Adm: (021091) E.E. CLENIA ROSALINA SOUZA A Partir de: 01/09/2021 Até 30/09/2021</p>
<p>Processo N.: 1000003768480 Nome: (99774/1) ARLE EVANGELISTA BORGES MONTEIRO Cargo/Função: (4740) APOIO ADM EDUC PROFISSIONALIZADO-30 Un. Adm: (011290) E.E. JOSE ANGELO DOS SANTOS A Partir de: 01/09/2021 Até 30/09/2021</p>	<p>Processo N.: 1000003766807 Nome: (279983/7) BENEDITO DA CONCEICAO DA SILVA Cargo/Função: (3476) APOIO ADM. EDUCACIONAL-ELEMENTAR Un. Adm: (041629) ASSESSORIA PEDAGOGICA - SORRISO A Partir de: 01/09/2021 Até 30/09/2021</p>
<p>Processo N.: 1000003767597 Nome: (38419/1) ARLINDO BARBOSA DA SILVA Cargo/Função: (4740) APOIO ADM EDUC PROFISSIONALIZADO-30 Un. Adm: (012130) E.E. MARIA LEITE MARCOSKI A Partir de: 01/09/2021 Até 30/09/2021</p>	<p>Processo N.: 1000003764755 Nome: (293014/9) BENEDITO DA SILVA GONCALVES FILHO Cargo/Função: (3476) APOIO ADM. EDUCACIONAL-ELEMENTAR Un. Adm: (009830) E.E. SANTOS DUMONT A Partir de: 01/09/2021 Até 30/09/2021</p>
<p>Processo N.: 1000003766874 Nome: (100236/4) ARNALDO PEREIRA DA SILVA Cargo/Função: (4740) APOIO ADM EDUC PROFISSIONALIZADO-30 Un. Adm: (016470) E.E. DOM BOSCO A Partir de: 08/09/2021 Até 30/09/2021</p>	<p>Processo N.: 1000003765634 Nome: (287337/1) BENEDITO FILHO DE MORAES Cargo/Função: (3476) APOIO ADM. EDUCACIONAL-ELEMENTAR Un. Adm: (194905) EE DA PM TIRADENTES CEL. CELSO H. SOUZA BARBOSA A Partir de: 01/09/2021 Até 30/09/2021</p>
<p>Processo N.: 1000003764679 Nome: (228797/14) ARNO MULLER Cargo/Função: (3476) APOIO ADM. EDUCACIONAL-ELEMENTAR Un. Adm: (016136) E.E. WALDEMON MORAES COELHO A Partir de: 01/09/2021 Até 30/09/2021</p>	<p>Processo N.: 1000003764714 Nome: (292917/5) BENEDITO FRANCISCO DE ALMEIDA MENDES Cargo/Função: (3476) APOIO ADM. EDUCACIONAL-ELEMENTAR Un. Adm: (184390) E.E. BENEDITA DE ALMEIDA A Partir de: 01/09/2021 Até 30/09/2021</p>
<p>Processo N.: 1000003766982 Nome: (77476/2) ARQUIMEDES PAES DE GOUVEIA Cargo/Função: (4740) APOIO ADM EDUC PROFISSIONALIZADO-30 Un. Adm: (016110) E.E. VINICIUS DE MORAES A Partir de: 01/09/2021 Até 30/09/2021</p>	<p>Processo N.: 1000003768572 Nome: (222526/21) BENEDITO ILINO DA SILVA Cargo/Função: (3476) APOIO ADM. EDUCACIONAL-ELEMENTAR Un. Adm: (158321) E.E. JOSEMARIANO BENTO A Partir de: 01/09/2021 Até 30/09/2021</p>
<p>Processo N.: 1000003766009 Nome: (104776/2) ARUANO DE SOUZA SANTOS Cargo/Função: (3476) APOIO ADM. EDUCACIONAL-ELEMENTAR Un. Adm: (044180) E.E. XV DE OUTUBRO A Partir de: 01/09/2021 Até 30/09/2021</p>	<p>Processo N.: 1000003764571 Nome: (291319/3) BENILDO RIBEIRO BARRETO JUNIOR Cargo/Função: (3476) APOIO ADM. EDUCACIONAL-ELEMENTAR Un. Adm: (010758) E.E. D. CEZINA ANTONIA BOTELHO A Partir de: 01/09/2021 Até 30/09/2021</p>
<p>Processo N.: 1000003764830 Nome: (286188/1) ATILA ALL WENSER DE LARA OLIVEIRA Cargo/Função: (3476) APOIO ADM. EDUCACIONAL-ELEMENTAR Un. Adm: (012939) E.E. MARIA AUXILIADORA A Partir de: 01/09/2021 Até 30/09/2021</p>	<p>Processo N.: 1000003765710 Nome: (304032/3) BENEVALDO DOS SANTOS PADILHA Cargo/Função: (3476) APOIO ADM. EDUCACIONAL-ELEMENTAR Un. Adm: (012580) E.E. OSVALDITA ELIZA TEIXEIRA COUTO A Partir de: 01/09/2021 Até 30/09/2021</p>
<p>Processo N.: 1000003765284 Nome: (87962/1) AUGUSTO BENJAMIN RIBEIRO Cargo/Função: (4740) APOIO ADM EDUC PROFISSIONALIZADO-30 Un. Adm: (012548) E.E. LEONIDAS DE MATOS A Partir de: 01/09/2021 Até 30/09/2021</p>	<p>Processo N.: 1000003765617 Nome: (31611/3) BENJAMIN DOS REIS Cargo/Função: (4740) APOIO ADM EDUC PROFISSIONALIZADO-30 Un. Adm: (013951) E.E. SENADOR FILINTO MULLER A Partir de: 01/09/2021 Até 30/09/2021</p>
<p>Processo N.: 1000003767854 Nome: (303047/1) AURIENE BRITO SANTANA Cargo/Função: (3476) APOIO ADM. EDUCACIONAL-ELEMENTAR Un. Adm: (194921) EE DA PM TIRADENTES CB JOSE MARTINS DE MOURA A Partir de: 01/09/2021 Até 30/09/2021</p>	<p>Processo N.: 1000003765216 Nome: (282038/9) BITERRAM NAHUM LOPES GOMES Cargo/Função: (3476) APOIO ADM. EDUCACIONAL-ELEMENTAR Un. Adm: (157260) E.E. COUTINHO UNIÃO A Partir de: 01/09/2021 Até 30/09/2021</p>
<p>Processo N.: 1000003766559 Nome: (209493/8) BALTAZAR DOS SANTOS Cargo/Função: (4740) APOIO ADM EDUC PROFISSIONALIZADO-30 Un. Adm: (013510) E.E. NORBERTO SCHWANTES A Partir de: 01/09/2021 Até 30/09/2021</p>	<p>Processo N.: 1000003764703 Nome: (299081/5) BRANDON AUGUSTO LIMA KOCH Cargo/Função: (3476) APOIO ADM. EDUCACIONAL-ELEMENTAR Un. Adm: (040320) E.E. VINICIUS DE MORAES A Partir de: 01/09/2021 Até 30/09/2021</p>
<p>Processo N.: 1000003764504 Nome: (257290/15) BARBARA REGINA RAMOS SILVA Cargo/Função: (3476) APOIO ADM. EDUCACIONAL-ELEMENTAR Un. Adm: (045055) E.E. ARGEU AUGUSTO DE MORAES A Partir de: 01/09/2021 Até 30/09/2021</p>	<p>Processo N.: 1000003764709 Nome: (289441/1) BRENO DE PAULA PINTO GARCIA Cargo/Função: (3476) APOIO ADM. EDUCACIONAL-ELEMENTAR Un. Adm: (212490) E. E. DES. INT. DA ED. BAS. "PROF MILTON MAR CURVO" A Partir de: 01/09/2021 Até 30/09/2021</p>
<p>Processo N.: 1000003764522 Nome: (293809/6) BARBARA VITORIA GOULART NITSCHÉ Cargo/Função: (3476) APOIO ADM. EDUCACIONAL-ELEMENTAR Un. Adm: (014826) E.E. ANTONIO FERREIRA SOBRINHO A Partir de: 01/09/2021 Até 30/09/2021</p>	<p>Processo N.: 1000003766055 Nome: (298876/5) BRUNA MARCAL SPIER Cargo/Função: (3476) APOIO ADM. EDUCACIONAL-ELEMENTAR Un. Adm: (176770) E. E. JARAGUA A Partir de: 01/09/2021 Até 30/09/2021</p>
<p>Processo N.: 1000003765243 Nome: (219757/18) BARNABE ALVES DA SILVA Cargo/Função: (3476) APOIO ADM. EDUCACIONAL-ELEMENTAR Un. Adm: (011606) E.E. ONZE DE MARÇO A Partir de: 01/09/2021 Até 30/09/2021</p>	<p>Processo N.: 1000003765939 Nome: (286692/1) BRUNO CURVO DE MORAES Cargo/Função: (3476) APOIO ADM. EDUCACIONAL-ELEMENTAR Un. Adm: (012106) E.E. PROFª. ADALGISA DE BARROS A Partir de: 01/09/2021 Até 30/09/2021</p>
<p>Processo N.: 1000003765384 Nome: (134006/23) BATISTA JONES DE MORAIS Cargo/Função: (3476) APOIO ADM. EDUCACIONAL-ELEMENTAR Un. Adm: (040568) ASSESSORIA PEDAGOGICA-NOSSA SENHORA DO LIVRAMENTO A Partir de: 01/09/2021 Até 30/09/2021</p>	<p>Processo N.: 1000003764991 Nome: (290580/12) BRUNO RICARDO MEZZOMO DE MORAIS Cargo/Função: (3476) APOIO ADM. EDUCACIONAL-ELEMENTAR Un. Adm: (042285) ASSESSORIA PEDAGOGICA - MATUPA A Partir de: 01/09/2021 Até 30/09/2021</p>
<p>Processo N.: 1000003766942 Nome: (144833/19) BEIJAMIN DOS SANTOS WAHURI Cargo/Função: (3476) APOIO ADM. EDUCACIONAL-ELEMENTAR Un. Adm: (014184) E.E. INDIGENA TAPIRAPE A Partir de: 01/09/2021 Até 30/09/2021</p>	<p>Processo N.: 1000003765287 Nome: (288390/1) BRUNO RODRIGO DE LIMA Cargo/Função: (3476) APOIO ADM. EDUCACIONAL-ELEMENTAR Un. Adm: (016349) E.E. GUARANTA A Partir de: 01/09/2021 Até 30/09/2021</p>
<p>Processo N.: 1000003764767 Nome: (135735/23) BENEDITA JULIANA DE ALMEIDA Cargo/Função: (3476) APOIO ADM. EDUCACIONAL-ELEMENTAR Un. Adm: (012459) E.E. JOSE CASEMIRO DE PINHO A Partir de: 01/09/2021 Até 30/09/2021</p>	<p>Processo N.: 1000003764495 Nome: (38641/1) CACILDO CARVALHO DE OLIVEIRA Cargo/Função: (4740) APOIO ADM EDUC PROFISSIONALIZADO-30</p>

Un. Adm.: (011355) E.E. Mal. EURICO GASPAR DUTRA A Partir de: 01/09/2021 Até 30/09/2021	Processo N.: 1000003764870 Nome: (242214/18) CARMO DO ESPIRITO SANTO Cargo/Função: (3476) APOIO ADM. EDUCACIONAL-ELEMENTAR Un. Adm.: (009539) E.E. GUSTAVO DUTRA A Partir de: 01/09/2021 Até 30/09/2021
Processo N.: 1000003766093 Nome: (132980/5) CALMERINDO PEREIRA DA SILVA Cargo/Função: (4740) APOIO ADM EDUC PROFISSIONALIZADO-30 Un. Adm.: (014435) E.E. ALFREDO JOSE DA SILVA A Partir de: 01/09/2021 Até 30/09/2021	Processo N.: 1000003764683 Nome: (88020/1) CATARINO RODRIGUES DE ALMEIDA FILHO Cargo/Função: (4740) APOIO ADM EDUC PROFISSIONALIZADO-30 Un. Adm.: (012025) CHP PROFª. CELIA RODRIGUES DUQUE A Partir de: 01/09/2021 Até 30/09/2021
Processo N.: 1000003764405 Nome: (243755/11) CAMILLA DOS SANTOS PESSOA DOS SANTOS Cargo/Função: (3476) APOIO ADM. EDUCACIONAL-ELEMENTAR Un. Adm.: (014885) E.E. SAO FRANCISCO A Partir de: 01/09/2021 Até 30/09/2021	Processo N.: 1000003765580 Nome: (128084/38) CELESTINO SILVA DA CUNHA Cargo/Função: (3476) APOIO ADM. EDUCACIONAL-ELEMENTAR Un. Adm.: (009814) E.E. PROFªANA MARIA DO COUTO A Partir de: 01/09/2021 Até 05/09/2021
Processo N.: 1000003768550 Nome: (87782/1) CARLISON RODRIGO OLIVEIRA Cargo/Função: (4740) APOIO ADM EDUC PROFISSIONALIZADO-30 Un. Adm.: (014141) E.E. HUMBERTO CASTELO BRANCO A Partir de: 01/09/2021 Até 30/09/2021	Processo N.: 1000003764550 Nome: (112565/26) CELIA TEIXEIRA DA SILVA Cargo/Função: (3476) APOIO ADM. EDUCACIONAL-ELEMENTAR Un. Adm.: (014893) E.E. MILTON DA COSTA FERREIRA A Partir de: 01/09/2021 Até 30/09/2021
Processo N.: 1000003765233 Nome: (220960/23) CARLOS ALBERTO PEREIRA BUENO Cargo/Função: (3476) APOIO ADM. EDUCACIONAL-ELEMENTAR Un. Adm.: (015504) E.E. MUNDO NOVO A Partir de: 01/09/2021 Até 30/09/2021	Processo N.: 1000003765638 Nome: (268421/8) CELIO JOSE PERES Cargo/Função: (3476) APOIO ADM. EDUCACIONAL-ELEMENTAR Un. Adm.: (015407) E.E. DOMINGOS BRIANTE A Partir de: 01/09/2021 Até 30/09/2021
Processo N.: 1000003765430 Nome: (59081/8) CARLOS ALCIDES DE MORAIS Cargo/Função: (4740) APOIO ADM EDUC PROFISSIONALIZADO-30 Un. Adm.: (014419) E.E. PROFª. JULIETA XAVIER BORGES A Partir de: 01/09/2021 Até 30/09/2021	Processo N.: 1000003766496 Nome: (245508/23) CELIO LIMEIRA DOS SANTOS Cargo/Função: (3476) APOIO ADM. EDUCACIONAL-ELEMENTAR Un. Adm.: (011215) E.E. SAO PEDRO APOSTOLO A Partir de: 01/09/2021 Até 30/09/2021
Processo N.: 1000003768163 Nome: (288990/6) CARLOS ANDRE ALVES Cargo/Função: (3476) APOIO ADM. EDUCACIONAL-ELEMENTAR Un. Adm.: (050199) CEFAPRO DE MATUPE A Partir de: 01/09/2021 Até 30/09/2021	Processo N.: 1000003764771 Nome: (134281/22) CELIO RAMOS DA SILVA Cargo/Função: (3476) APOIO ADM. EDUCACIONAL-ELEMENTAR Un. Adm.: (015482) E.E. RUI BARBOSA A Partir de: 01/09/2021 Até 30/09/2021
Processo N.: 1000003764608 Nome: (227126/1) CARLOS ANDRE DA SILVA Cargo/Função: (4740) APOIO ADM EDUC PROFISSIONALIZADO-30 Un. Adm.: (009393) E.E. JOAO BRIENE DE CAMARGO A Partir de: 01/09/2021 Até 30/09/2021	Processo N.: 1000003764655 Nome: (228311/22) CELIO SOARES DE CARVALHO Cargo/Função: (3476) APOIO ADM. EDUCACIONAL-ELEMENTAR Un. Adm.: (084336) E.E. PROF. JOAO FLORENTINO SILVA NETO A Partir de: 01/09/2021 Até 30/09/2021
Processo N.: 1000003764735 Nome: (288818/1) CARLOS ANDRE NASCIMENTO DA CONCEICAO Cargo/Função: (3476) APOIO ADM. EDUCACIONAL-ELEMENTAR Un. Adm.: (212474) E.E. DES. INT. DA ED. BAS. "BEN SANT DA SIL FREIRE" A Partir de: 01/09/2021 Até 30/09/2021	Processo N.: 1000003765421 Nome: (84648/1) CELMA MARIA SOUZA BEZERRA Cargo/Função: (4740) APOIO ADM EDUC PROFISSIONALIZADO-30 Un. Adm.: (010839) E.E. ANTONIO G. BALBINO A Partir de: 01/09/2021 Até 30/09/2021
Processo N.: 1000003764764 Nome: (142420/32) CARLOS CESAR SERRILHO Cargo/Função: (3476) APOIO ADM. EDUCACIONAL-ELEMENTAR Un. Adm.: (013404) E.E. Des. MILTON ARMANDO POMPEU DE BARROS A Partir de: 01/09/2021 Até 30/09/2021	Processo N.: 1000003764946 Nome: (298146/4) CELSO ANDRE BREVES PAULINO Cargo/Função: (3476) APOIO ADM. EDUCACIONAL-ELEMENTAR Un. Adm.: (173576) E.E. GOV. DANTE MARTINS DE OLIVEIRA A Partir de: 01/09/2021 Até 30/09/2021
Processo N.: 1000003764962 Nome: (243255/14) CARLOS DOS SANTOS Cargo/Função: (3476) APOIO ADM. EDUCACIONAL-ELEMENTAR Un. Adm.: (069558) E.E. ANGELINA F. MAZZUTTI A Partir de: 01/09/2021 Até 30/09/2021	Processo N.: 1000003767605 Nome: (292078/6) CELSO EDUARDO SOCOLOSKI Cargo/Função: (3476) APOIO ADM. EDUCACIONAL-ELEMENTAR Un. Adm.: (015890) E.E. PATRIARCA DA INDEPENDENCIA A Partir de: 01/09/2021 Até 30/09/2021
Processo N.: 1000003764740 Nome: (85317/1) CARLOS EDUARDO CARDOSO Cargo/Função: (4740) APOIO ADM EDUC PROFISSIONALIZADO-30 Un. Adm.: (015806) E.E. JOSE ALVES BEZERRA A Partir de: 01/09/2021 Até 30/09/2021	Processo N.: 1000003767709 Nome: (219732/2) CELSO FERREIRA DE SOUSA Cargo/Função: (4740) APOIO ADM EDUC PROFISSIONALIZADO-30 Un. Adm.: (014222) E.E. ELIAS BENTO A Partir de: 01/09/2021 Até 30/09/2021
Processo N.: 1000003764688 Nome: (286158/1) CARLOS EDUARDO FERREIRA MACHADO Cargo/Função: (3476) APOIO ADM. EDUCACIONAL-ELEMENTAR Un. Adm.: (010421) E.E. Pe. WANIR DELFINO CESAR A Partir de: 01/09/2021 Até 30/09/2021	Processo N.: 1000003764392 Nome: (226848/1) CELSO JOSE MARQUES Cargo/Função: (4740) APOIO ADM EDUC PROFISSIONALIZADO-30 Un. Adm.: (154156) E.E. PAULO FREIRE A Partir de: 01/09/2021 Até 30/09/2021
Processo N.: 1000003767001 Nome: (297863/4) CARLOS HENRIQUE SOUZA DA SILVA Cargo/Função: (3476) APOIO ADM. EDUCACIONAL-ELEMENTAR Un. Adm.: (196509) E.E. MIL TIR MAJOR PM ERNESTINO VERISSIMO DA SILVA A Partir de: 01/09/2021 Até 30/09/2021	Processo N.: 1000003765146 Nome: (37684/3) CELSO RAIMUNDO DOS SANTOS Cargo/Função: (4740) APOIO ADM EDUC PROFISSIONALIZADO-30 Un. Adm.: (010804) E.E. PIO MACHADO A Partir de: 01/09/2021 Até 30/09/2021
Processo N.: 1000003764482 Nome: (87186/1) CARLOS JOSE DA SILVA Cargo/Função: (4740) APOIO ADM EDUC PROFISSIONALIZADO-30 Un. Adm.: (014966) E.E. SANTO ANTONIO DE PADUA A Partir de: 01/09/2021 Até 30/09/2021	Processo N.: 1000003765222 Nome: (38642/1) CERILIO REI CRISTINO SAMPAIO Cargo/Função: (4740) APOIO ADM EDUC PROFISSIONALIZADO-30 Un. Adm.: (009911) E.E. Pe. JOAO PANAROTTO A Partir de: 01/09/2021 Até 30/09/2021
Processo N.: 1000003766882 Nome: (306932/1) CARLOS ROBERTO FERREIRA DE SOUZA Cargo/Função: (3476) APOIO ADM. EDUCACIONAL-ELEMENTAR Un. Adm.: (172081) E.E. FLORESTAN FERNANDES A Partir de: 14/09/2021 Até 30/09/2021	Processo N.: 1000003764508 Nome: (227309/1) CERISVALDO SILVA DOS SANTOS Cargo/Função: (4740) APOIO ADM EDUC PROFISSIONALIZADO-30 Un. Adm.: (038660) E.E. TAPIRAPE A Partir de: 01/09/2021 Até 30/09/2021
Processo N.: 1000003765343 Nome: (133690/15) CARLOS ROBERTO RODRIGUES DE FREITAS Cargo/Função: (4740) APOIO ADM EDUC PROFISSIONALIZADO-30 Un. Adm.: (013013) E.E. SAO DOMINGOS SAVIO A Partir de: 01/09/2021 Até 30/09/2021	Processo N.: 1000003765904 Nome: (291353/5) CESAR LUIZ PEREIRA LEITE Cargo/Função: (3476) APOIO ADM. EDUCACIONAL-ELEMENTAR Un. Adm.: (071765) E.E. DUNGA RODRIGUES A Partir de: 01/09/2021 Até 30/09/2021
Processo N.: 1000003765976 Nome: (236463/19) CARMEN HELENA CARDOSO ALVES CORREA Cargo/Função: (3476) APOIO ADM. EDUCACIONAL-ELEMENTAR Un. Adm.: (071773) E.E. Pe. ARLINDO IGNACIO DE OLIVEIRA A Partir de: 01/09/2021 Até 30/09/2021	Processo N.: 1000003767472 Nome: (68136/1) CESAR MACIEL DE CAMPOS Cargo/Função: (4740) APOIO ADM EDUC PROFISSIONALIZADO-30 Un. Adm.: (011703) E.E. PROF. DEMETRIO COSTA PEREIRA

A Partir de: 01/09/2021 Até 30/09/2021

Processo N.: 1000003764523

Nome: (109846/21) CESAR SOUZA SILVA  
Cargo/Função: (3476) APOIO ADM. EDUCACIONAL-ELEMENTAR  
Un. Adm: (013684) E.E. Cel. JULIO MULLER  
A Partir de: 01/09/2021 Até 30/09/2021

Processo N.: 1000003764940

Nome: (27575/1) CEZARIO DA MATA SOUSA  
Cargo/Função: (4740) APOIO ADM EDUC PROFISSIONALIZADO-30  
Un. Adm: (011401) E.E. ANTONIO CRISTINO CORTES  
A Partir de: 01/09/2021 Até 30/09/2021

Processo N.: 1000003764813

Nome: (303128/1) CHARLES CRISTIAN DA SILVA LIMA  
Cargo/Função: (3476) APOIO ADM. EDUCACIONAL-ELEMENTAR  
Un. Adm: (104256) E. E. BENICIO TRETTEL DA SILVA  
A Partir de: 01/09/2021 Até 30/09/2021

Processo N.: 1000003765271

Nome: (303033/1) CHRISTIAN FELLIPE ALVES DOS SANTOS FERRO  
Cargo/Função: (3476) APOIO ADM. EDUCACIONAL-ELEMENTAR  
Un. Adm: (176800) E. E. PARECIS  
A Partir de: 01/09/2021 Até 30/09/2021

Processo N.: 1000003768253

Nome: (288616/1) CHRISTYANO LUIZ DE OLIVEIRA  
Cargo/Função: (3476) APOIO ADM. EDUCACIONAL-ELEMENTAR  
Un. Adm: (016454) E.E. LUCIENE CARDOSO DE OLIVEIRA  
A Partir de: 01/09/2021 Até 30/09/2021

Processo N.: 1000003767191

Nome: (261505/12) CICERA MARIA DE SOUZA SILVA  
Cargo/Função: (3476) APOIO ADM. EDUCACIONAL-ELEMENTAR  
Un. Adm: (016543) E.E. CANDIDO PORTINARI  
A Partir de: 01/09/2021 Até 30/09/2021

Processo N.: 1000003764797

Nome: (41519/2) CICERO CANDIDO DE OLIVEIRA  
Cargo/Função: (1503) VIGIA  
Un. Adm: (016357) E. E. IRANY JAIME FARINA  
A Partir de: 01/09/2021 Até 30/09/2021

Processo N.: 1000003767311

Nome: (281951/7) CIDEVALDO NICOLA DE OLIVEIRA  
Cargo/Função: (3476) APOIO ADM. EDUCACIONAL-ELEMENTAR  
Un. Adm: (114553) E.E. Pe. JHOANNES BERTHOLD HENNING  
A Partir de: 01/09/2021 Até 30/09/2021

Processo N.: 1000003764790

Nome: (237574/27) CIDNEI BENEDITO DE CAMPOS CURADO  
Cargo/Função: (3476) APOIO ADM. EDUCACIONAL-ELEMENTAR  
Un. Adm: (012319) E.E. Dep. MILTON FIGUEIREDO  
A Partir de: 01/09/2021 Até 30/09/2021

Processo N.: 1000003764757

Nome: (283175/6) CIRO DIAS DE MOURA  
Cargo/Função: (3476) APOIO ADM. EDUCACIONAL-ELEMENTAR  
Un. Adm: (009830) E.E. SANTOS DUMONT  
A Partir de: 01/09/2021 Até 30/09/2021

Processo N.: 1000003765386

Nome: (78132/2) CIRO LEITE DE MORAIS  
Cargo/Função: (4740) APOIO ADM EDUC PROFISSIONALIZADO-30  
Un. Adm: (040568) ASSESSORIA PEDAGOGICA-NOSSA SENHORA DO LIVRAMENTO  
A Partir de: 01/09/2021 Até 30/09/2021

Processo N.: 1000003766786

Nome: (227571/1) CLAUDIO LOPES SIMAO  
Cargo/Função: (4740) APOIO ADM EDUC PROFISSIONALIZADO-30  
Un. Adm: (192163) EE MODELO SANTO ANTONIO  
A Partir de: 01/09/2021 Até 30/09/2021

Processo N.: 1000003764742

Nome: (212541/40) CLAUDEMIR AMATE  
Cargo/Função: (3476) APOIO ADM. EDUCACIONAL-ELEMENTAR  
Un. Adm: (015806) E.E. JOSE ALVES BEZERRA  
A Partir de: 01/09/2021 Até 30/09/2021

Processo N.: 1000003765229

Nome: (93028/3) CLAUDEMIR CARLOS ANGOLA  
Cargo/Função: (4740) APOIO ADM EDUC PROFISSIONALIZADO-30  
Un. Adm: (015997) E.E. JADA TORRES  
A Partir de: 01/09/2021 Até 30/09/2021

Processo N.: 1000003764822

Nome: (288826/1) CLAUDEMIR SOUZA DO SACRAMENTO  
Cargo/Função: (3476) APOIO ADM. EDUCACIONAL-ELEMENTAR  
Un. Adm: (010995) E.E. Maj. OTAVIO PITALUGA  
A Partir de: 01/09/2021 Até 30/09/2021

Processo N.: 1000003765914

Nome: (211157/23) CLAUDENIR DILKIN  
Cargo/Função: (3476) APOIO ADM. EDUCACIONAL-ELEMENTAR  
Un. Adm: (116033) E.E. CRISTIANO ARAUJO PIRES  
A Partir de: 01/09/2021 Até 30/09/2021

Processo N.: 1000003765237

Nome: (247425/14) CLAUDIA IRANI WEBER  
Cargo/Função: (3476) APOIO ADM. EDUCACIONAL-ELEMENTAR  
Un. Adm: (154970) E.E. JOSÉCLETO GIEHL  
A Partir de: 01/09/2021 Até 30/09/2021

Processo N.: 1000003766222

Nome: (241873/1) CLAUDINEI ALVES MARTINS

Cargo/Função: (4740) APOIO ADM EDUC PROFISSIONALIZADO-30  
Un. Adm: (154016) E.E. PROFªALZIRA MARIA DA SILVA  
A Partir de: 01/09/2021 Até 30/09/2021

Processo N.: 1000003765183

Nome: (277718/8) CLAUDINEI BARBOSA DA SILVA  
Cargo/Função: (3476) APOIO ADM. EDUCACIONAL-ELEMENTAR  
Un. Adm: (071803) E.E. RUI BARBOSA  
A Partir de: 01/09/2021 Até 30/09/2021

Processo N.: 1000003764935

Nome: (293383/4) CLAUDINEI DE SIQUEIRA MOURA  
Cargo/Função: (3476) APOIO ADM. EDUCACIONAL-ELEMENTAR  
Un. Adm: (173576) E.E. GOV. DANTE MARTINS DE OLIVEIRA  
A Partir de: 01/09/2021 Até 30/09/2021

Processo N.: 1000003764665

Nome: (62931/2) CLAUDINEI SERGIO DA SILVA  
Cargo/Função: (4740) APOIO ADM EDUC PROFISSIONALIZADO-30  
Un. Adm: (010774) E.E. DOM ANTONIO CAMPELO  
A Partir de: 01/09/2021 Até 30/09/2021

Processo N.: 1000003767980

Nome: (279806/9) CLAUDIO DOS REIS MELO  
Cargo/Função: (3476) APOIO ADM. EDUCACIONAL-ELEMENTAR  
Un. Adm: (011959) E.E. GONÇALO BOTELHO DE CAMPOS  
A Partir de: 01/09/2021 Até 30/09/2021

Processo N.: 1000003764876

Nome: (84915/1) CLAUDIO DRUMOND VIEIRA  
Cargo/Função: (4740) APOIO ADM EDUC PROFISSIONALIZADO-30  
Un. Adm: (015644) E.E. Dr. MARIO CORREA DA COSTA  
A Partir de: 01/09/2021 Até 30/09/2021

Processo N.: 1000003765380

Nome: (45862/2) CLAUDIO JACINTO DA SILVA  
Cargo/Função: (4740) APOIO ADM EDUC PROFISSIONALIZADO-30  
Un. Adm: (040452) E.E. GOV. JULIO STRUBING MULLER  
A Partir de: 01/09/2021 Até 17/09/2021

Processo N.: 1000003765381

Nome: (45862/2) CLAUDIO JACINTO DA SILVA  
Cargo/Função: (4740) APOIO ADM EDUC PROFISSIONALIZADO-30  
Un. Adm: (040452) E.E. GOV. JULIO STRUBING MULLER  
A Partir de: 26/09/2021 Até 30/09/2021

Processo N.: 1000003766540

Nome: (99309/2) CLAUDIO JOSE DE ARRUDA VIEIRA  
Cargo/Função: (4740) APOIO ADM EDUC PROFISSIONALIZADO-30  
Un. Adm: (094439) E.E. DIVA HUGUENEY DE SIQUEIRA BASTOS  
A Partir de: 01/09/2021 Até 30/09/2021

Processo N.: 1000003767500

Nome: (294814/2) CLAUDIO MAXIMO DE PINHO  
Cargo/Função: (3476) APOIO ADM. EDUCACIONAL-ELEMENTAR  
Un. Adm: (040924) ASSESSORIA PEDAGOGICA - CHAPADA DOS GUIM  
A Partir de: 01/09/2021 Até 30/09/2021

Processo N.: 1000003765008

Nome: (101193/1) CLAUDIO MAZUTTI  
Cargo/Função: (4740) APOIO ADM EDUC PROFISSIONALIZADO-30  
Un. Adm: (015733) E.E. IARA MARIA MINOTTO GOMES  
A Partir de: 01/09/2021 Até 30/09/2021

Processo N.: 1000003765176

Nome: (263777/10) CLAUDIO MIRANDA DA COSTA  
Cargo/Função: (3476) APOIO ADM. EDUCACIONAL-ELEMENTAR  
Un. Adm: (038725) CRECHE EST. ENS. FUND. NASLA JOAQUIM ASCHAR  
A Partir de: 01/09/2021 Até 30/09/2021

Processo N.: 1000003764776

Nome: (258756/17) CLEBER APARECIDO DOS SANTOS  
Cargo/Função: (3476) APOIO ADM. EDUCACIONAL-ELEMENTAR  
Un. Adm: (096784) E.E. REINALDO DUTRA VILARINHO  
A Partir de: 01/09/2021 Até 30/09/2021

Processo N.: 1000003768740

Nome: (284296/10) CLEBER BENEDITO DA SILVA  
Cargo/Função: (3476) APOIO ADM. EDUCACIONAL-ELEMENTAR  
Un. Adm: (040789) ASSESSORIA PEDAGOGICA - RONDONOPOLIS  
A Partir de: 01/09/2021 Até 30/09/2021

Processo N.: 1000003765985

Nome: (60831/17) CLEIDE DUARTE ARRUDA  
Cargo/Função: (4740) APOIO ADM EDUC PROFISSIONALIZADO-30  
Un. Adm: (016608) E.E. Sen. TEOTONIO VIELELA  
A Partir de: 01/09/2021 Até 30/09/2021

Processo N.: 1000003764945

Nome: (122474/24) CLEIDE IVANI DA SILVA FERREIRA DOS SANTOS  
Cargo/Função: (3476) APOIO ADM. EDUCACIONAL-ELEMENTAR  
Un. Adm: (015938) E.E. PEDRO ALBERTO TAYANO  
A Partir de: 01/09/2021 Até 30/09/2021

Processo N.: 1000003766061

Nome: (217544/8) CLEIDIANE MELO VASCONCELOS  
Cargo/Função: (3476) APOIO ADM. EDUCACIONAL-ELEMENTAR  
Un. Adm: (014095) E.E. TANCREDO A. NEVES  
A Partir de: 01/09/2021 Até 30/09/2021

Processo N.: 1000003767349

Nome: (278608/8) CLEIDIOMAR MAZETE CARVALHO  
Cargo/Função: (3476) APOIO ADM. EDUCACIONAL-ELEMENTAR  
Un. Adm: (015288) E.E. BENTO ALEXANDRE DOS SANTOS  
A Partir de: 01/09/2021 Até 30/09/2021

Processo N.: 1000003765241  
 Nome: (293399/9) CLEIDSON DIAS VIEIRA  
 Cargo/Função: (3476) APOIO ADM. EDUCACIONAL-ELEMENTAR  
 Un. Adm: (015296) E.E. ZEFERINO JOSE DE MATTOS  
 A Partir de: 16/09/2021 Até 30/09/2021

Processo N.: 1000003764908  
 Nome: (220699/3) CLEITON SILVA SANTOS  
 Cargo/Função: (3476) APOIO ADM. EDUCACIONAL-ELEMENTAR  
 Un. Adm: (158364) E.E. TEREZINHA DE JESUS SILVA  
 A Partir de: 01/09/2021 Até 30/09/2021

Processo N.: 1000003765703  
 Nome: (299233/4) CLEITON SOARES ARAUJO DA SILVA  
 Cargo/Função: (3476) APOIO ADM. EDUCACIONAL-ELEMENTAR  
 Un. Adm: (016241) E.E. Pe. JOSE DE ANCHIETA  
 A Partir de: 01/09/2021 Até 30/09/2021

Processo N.: 1000003767075  
 Nome: (209499/8) CLEMENTE NILSON SOUZA DE MIRANDA  
 Cargo/Função: (4740) APOIO ADM EDUC PROFISSIONALIZADO-30  
 Un. Adm: (011142) E.E. EMANUEL PINHEIRO  
 A Partir de: 01/09/2021 Até 30/09/2021

Processo N.: 1000003766804  
 Nome: (295636/5) CLEMENTINO ESTANISLAU DALLABRIDA  
 Cargo/Função: (3476) APOIO ADM. EDUCACIONAL-ELEMENTAR  
 Un. Adm: (041629) ASSESSORIA PEDAGOGICA - SORRISO  
 A Partir de: 01/09/2021 Até 30/09/2021

Processo N.: 1000003766244  
 Nome: (276106/7) CLENILSON ALBINO DA SILVA  
 Cargo/Função: (3476) APOIO ADM. EDUCACIONAL-ELEMENTAR  
 Un. Adm: (041203) ASSESSORIA PEDAGOGICA - MIRASSOL D'OESTE  
 A Partir de: 01/09/2021 Até 30/09/2021

Processo N.: 1000003768201  
 Nome: (250284/1) CLEO BATISTA DA SILVA  
 Cargo/Função: (4740) APOIO ADM EDUC PROFISSIONALIZADO-30  
 Un. Adm: (042366) ASSESSORIA PEDAGOGICA - SAO JOSE DO POVO  
 A Partir de: 01/09/2021 Até 30/09/2021

Processo N.: 1000003767814  
 Nome: (63481/9) CLEODENITO DA CRUZ NASCIMENTO  
 Cargo/Função: (4740) APOIO ADM EDUC PROFISSIONALIZADO-30  
 Un. Adm: (069230) E.E. ANTONIO CARLOS MOURA  
 A Partir de: 01/09/2021 Até 30/09/2021

Processo N.: 1000003767708  
 Nome: (88781/1) CLEOMAR SANTOS DO NASCIMENTO  
 Cargo/Função: (4740) APOIO ADM EDUC PROFISSIONALIZADO-30  
 Un. Adm: (014222) E.E. ELIAS BENTO  
 A Partir de: 01/09/2021 Até 30/09/2021

Processo N.: 1000003765025  
 Nome: (144405/25) CLEONICE APARECIDA ALMEIDA SANTOS  
 Cargo/Função: (3476) APOIO ADM. EDUCACIONAL-ELEMENTAR  
 Un. Adm: (056685) E.E. MACHADO DE ASSIS  
 A Partir de: 01/09/2021 Até 20/09/2021

Processo N.: 1000003766382  
 Nome: (305354/3) CLEUBER VINICIUS MINAS NOVAS CAMPOS  
 Cargo/Função: (3476) APOIO ADM. EDUCACIONAL-ELEMENTAR  
 Un. Adm: (009466) E.E. JOAQUINA CERQUEIRA CALDAS  
 A Partir de: 02/09/2021 Até 30/09/2021

Processo N.: 1000003767027  
 Nome: (305354/2) CLEUBER VINICIUS MINAS NOVAS CAMPOS  
 Cargo/Função: (3476) APOIO ADM. EDUCACIONAL-ELEMENTAR  
 Un. Adm: (009482) E.E. PROF. HELIODORO CAPISTRANO DA SILVA  
 A Partir de: 01/09/2021 Até 01/09/2021

Processo N.: 1000003765189  
 Nome: (290381/1) CLEUDIMAR TELES CORDEIRO  
 Cargo/Função: (3476) APOIO ADM. EDUCACIONAL-ELEMENTAR  
 Un. Adm: (011363) E.E. NORBERTO SCHWANTES  
 A Partir de: 01/09/2021 Até 30/09/2021

Processo N.: 1000003767165  
 Nome: (284017/6) CLEUSA GRESELLE AREND  
 Cargo/Função: (3476) APOIO ADM. EDUCACIONAL-ELEMENTAR  
 Un. Adm: (015547) E.E. DOM BOSCO  
 A Partir de: 01/09/2021 Até 30/09/2021

Processo N.: 1000003764524  
 Nome: (238267/18) CLEUZA DUARTE BEZERRA  
 Cargo/Função: (3476) APOIO ADM. EDUCACIONAL-ELEMENTAR  
 Un. Adm: (124109) E.E. BROMILDO LAWISCH  
 A Partir de: 01/09/2021 Até 30/09/2021

Processo N.: 1000003767142  
 Nome: (288146/3) CLEVIS SOARES DA SILVA  
 Cargo/Função: (3476) APOIO ADM. EDUCACIONAL-ELEMENTAR  
 Un. Adm: (016209) E.E. Pe. THIAGO  
 A Partir de: 01/09/2021 Até 30/09/2021

Processo N.: 1000003767370  
 Nome: (242681/15) CLEYTON ANTONIO BEZERRA  
 Cargo/Função: (3476) APOIO ADM. EDUCACIONAL-ELEMENTAR  
 Un. Adm: (160040) E.E. TERRA NOVA  
 A Partir de: 01/09/2021 Até 30/09/2021

Processo N.: 1000003765659  
 Nome: (56318/2) CLOVES MENDES DA SILVA  
 Cargo/Função: (4740) APOIO ADM EDUC PROFISSIONALIZADO-30  
 Un. Adm: (014036) E.E. PROFª. IDALINA DE FARIAS

A Partir de: 01/09/2021 Até 30/09/2021

Processo N.: 1000003767321  
 Nome: (226980/1) CLOVIS VICENTE DA SILVA  
 Cargo/Função: (4740) APOIO ADM EDUC PROFISSIONALIZADO-30  
 Un. Adm: (010731) E.E. DE ENSINO ESPECIAL LIVRE APRENDER  
 A Partir de: 01/09/2021 Até 30/09/2021

Processo N.: 1000003764590  
 Nome: (286138/9) CREBER DA SILVA PINHEIRO  
 Cargo/Função: (3476) APOIO ADM. EDUCACIONAL-ELEMENTAR  
 Un. Adm: (012629) E.E. Cel. ANTONIO PAES DE BARROS  
 A Partir de: 01/09/2021 Até 30/09/2021

Processo N.: 1000003764924  
 Nome: (85026/1) CRISTHIAN MUNIZ  
 Cargo/Função: (4740) APOIO ADM EDUC PROFISSIONALIZADO-30  
 Un. Adm: (014648) E.E. 21 DE ABRIL  
 A Partir de: 01/09/2021 Até 30/09/2021

Processo N.: 1000003764582  
 Nome: (303687/1) CRISTIAN MARTINS DOS SANTOS  
 Cargo/Função: (3476) APOIO ADM. EDUCACIONAL-ELEMENTAR  
 Un. Adm: (040681) ASSESSORIA PEDAGOGICA - BARRA DO BUGRES  
 A Partir de: 01/09/2021 Até 30/09/2021

Processo N.: 1000003768644  
 Nome: (255993/26) CRISTIANE RODRIGUES NEVES FRANCISCO  
 Cargo/Função: (3476) APOIO ADM. EDUCACIONAL-ELEMENTAR  
 Un. Adm: (023841) E.E. Dr. ELCIO DE SOUZA  
 A Partir de: 01/09/2021 Até 30/09/2021

Processo N.: 1000003766254  
 Nome: (292121/7) CRISTIANO CORREA  
 Cargo/Função: (3476) APOIO ADM. EDUCACIONAL-ELEMENTAR  
 Un. Adm: (016187) E.E. 12 DE OUTUBRO  
 A Partir de: 01/09/2021 Até 30/09/2021

Processo N.: 1000003764718  
 Nome: (298235/9) CRISTIANO FREITAS FELISBERTO  
 Cargo/Função: (3476) APOIO ADM. EDUCACIONAL-ELEMENTAR  
 Un. Adm: (038520) E.E. ANTONIO CARLOS DE BRITO  
 A Partir de: 01/09/2021 Até 30/09/2021

Processo N.: 1000003767826  
 Nome: (38845/1) CRISTOVAN RIBEIRO DA SILVA  
 Cargo/Função: (4740) APOIO ADM EDUC PROFISSIONALIZADO-30  
 Un. Adm: (127728) E.E. PROF. VALDOMIRO TEODORO CANDIDO  
 A Partir de: 01/09/2021 Até 30/09/2021

Processo N.: 1000003767972  
 Nome: (250220/6) CYNTHIA CRISTHIAN MARTINS DE JESUS  
 Cargo/Função: (3476) APOIO ADM. EDUCACIONAL-ELEMENTAR  
 Un. Adm: (013021) E.E. CARLOS IRIGARAY FILHO  
 A Partir de: 01/09/2021 Até 30/09/2021

Processo N.: 1000003767097  
 Nome: (288626/1) DAGDIEL FERREIRA DA SILVA  
 Cargo/Função: (3476) APOIO ADM. EDUCACIONAL-ELEMENTAR  
 Un. Adm: (016390) E.E. CECILIA MEIRELLES  
 A Partir de: 01/09/2021 Até 30/09/2021

Processo N.: 1000003765662  
 Nome: (242364/1) DAGMAR CARLOS BELLATTO  
 Cargo/Função: (4740) APOIO ADM EDUC PROFISSIONALIZADO-30  
 Un. Adm: (069582) E.E. ANDRE ANTONIO MAGGI  
 A Partir de: 04/09/2021 Até 30/09/2021

Processo N.: 1000003765802  
 Nome: (298698/6) DAIANA CRISTINA SANTOME  
 Cargo/Função: (3476) APOIO ADM. EDUCACIONAL-ELEMENTAR  
 Un. Adm: (148113) E.E. CREMILDA DE OLIVEIRA VIANA  
 A Partir de: 01/09/2021 Até 30/09/2021

Processo N.: 1000003764672  
 Nome: (217067/13) DAIVID GOMES EVANGELISTA  
 Cargo/Função: (3476) APOIO ADM. EDUCACIONAL-ELEMENTAR  
 Un. Adm: (016179) E.E. BENEDITO CESARIO DA CRUZ  
 A Partir de: 01/09/2021 Até 30/09/2021

Processo N.: 1000003767636  
 Nome: (283640/2) DALMIRA ROSA DIAS  
 Cargo/Função: (3476) APOIO ADM. EDUCACIONAL-ELEMENTAR  
 Un. Adm: (064149) E.E. PAULO FREIRE  
 A Partir de: 01/09/2021 Até 30/09/2021

Processo N.: 1000003764417  
 Nome: (286341/1) DALMO PEREIRA  
 Cargo/Função: (3476) APOIO ADM. EDUCACIONAL-ELEMENTAR  
 Un. Adm: (016144) E.E. JUJIARA  
 A Partir de: 01/09/2021 Até 30/09/2021

Processo N.: 1000003766581  
 Nome: (303304/3) DALVA DA SILVA CORDEIRO  
 Cargo/Função: (3476) APOIO ADM. EDUCACIONAL-ELEMENTAR  
 Un. Adm: (015474) E.E. PROFª. MARINES FATIMA DE SA TEIXEIRA  
 A Partir de: 01/09/2021 Até 10/09/2021

Processo N.: 1000003765316  
 Nome: (243971/1) DALVA PEREIRA DA SILVA  
 Cargo/Função: (4740) APOIO ADM EDUC PROFISSIONALIZADO-30  
 Un. Adm: (016438) E.E. KREEN AKARORE  
 A Partir de: 01/09/2021 Até 30/09/2021

Processo N.: 1000003768190  
 Nome: (277528/12) DALVAN OLIVEIRA MAGALHAES



Cargo/Função: (3476) APOIO ADM. EDUCACIONAL-ELEMENTAR  
Un. Adm: (013994) E.E. Dr. EMANUEL PINHEIRO DA SILVA PRIMO  
A Partir de: 01/09/2021 Até 30/09/2021

Processo N.: 1000003765965  
Nome: (144072/9) DAMIAO DIAS GOMES  
Cargo/Função: (4740) APOIO ADM EDUC PROFISSIONALIZADO-30  
Un. Adm: (069191) ASSES. PEDAGOGICA DE BOM JESUS ARAGUAIA  
A Partir de: 01/09/2021 Até 30/09/2021

Processo N.: 1000003767843  
Nome: (303138/1) DAMIAO DONIZETE DA SILVA  
Cargo/Função: (3476) APOIO ADM. EDUCACIONAL-ELEMENTAR  
Un. Adm: (013544) E.E. NOVA UNIAO  
A Partir de: 01/09/2021 Até 30/09/2021

Processo N.: 1000003766160  
Nome: (205556/6) DANIEL ALBANO NOVADVORSKI  
Cargo/Função: (4740) APOIO ADM EDUC PROFISSIONALIZADO-30  
Un. Adm: (158836) E.E. PAULO FREIRE  
A Partir de: 01/09/2021 Até 03/09/2021

Processo N.: 1000003765351  
Nome: (85174/1) DANIEL BATISTA DE CARVALHO  
Cargo/Função: (4740) APOIO ADM EDUC PROFISSIONALIZADO-30  
Un. Adm: (014982) E.E. JOAO MATHEUS BARBOSA  
A Partir de: 01/09/2021 Até 30/09/2021

Processo N.: 1000003764689  
Nome: (227055/1) DANIEL CALDEIRA DA SILVA  
Cargo/Função: (4740) APOIO ADM EDUC PROFISSIONALIZADO-30  
Un. Adm: (010421) E.E. Pe. WANIR DELFINO CESAR  
A Partir de: 01/09/2021 Até 30/09/2021

Processo N.: 1000003765964  
Nome: (274556/13) DANIEL DA SILVA VARAO  
Cargo/Função: (3476) APOIO ADM. EDUCACIONAL-ELEMENTAR  
Un. Adm: (069191) ASSES. PEDAGOGICA DE BOM JESUS ARAGUAIA  
A Partir de: 01/09/2021 Até 30/09/2021

Processo N.: 1000003764957  
Nome: (209180/35) DANIEL DOS SANTOS CARNEIRO  
Cargo/Função: (3476) APOIO ADM. EDUCACIONAL-ELEMENTAR  
Un. Adm: (011843) E.E. Dep. FRANCISCO VILANOVA  
A Partir de: 01/09/2021 Até 30/09/2021

Processo N.: 1000003765041  
Nome: (87436/1) DANIEL FERNANDES BOECHAT  
Cargo/Função: (4740) APOIO ADM EDUC PROFISSIONALIZADO-30  
Un. Adm: (013765) E.E. JOAO RIBEIRO VILELA  
A Partir de: 01/09/2021 Até 30/09/2021

Processo N.: 1000003765818  
Nome: (84364/1) DANIEL GUIMARAES AJALA  
Cargo/Função: (4740) APOIO ADM EDUC PROFISSIONALIZADO-30  
Un. Adm: (009849) E.E. RAIMUNDO PINHEIRO DA SILVA  
A Partir de: 01/09/2021 Até 30/09/2021

Processo N.: 1000003768429  
Nome: (265345/19) DANIEL JUNG DOS SANTOS  
Cargo/Função: (3476) APOIO ADM. EDUCACIONAL-ELEMENTAR  
Un. Adm: (010863) E.E. LUCAS PACHECO DE CAMARGO  
A Partir de: 01/09/2021 Até 30/09/2021

Processo N.: 1000003765029  
Nome: (298897/4) DANIEL MARCOS DA SILVA MARTINS  
Cargo/Função: (3476) APOIO ADM. EDUCACIONAL-ELEMENTAR  
Un. Adm: (157244) E.E. SIDNEY CÉSAR FÜHR  
A Partir de: 01/09/2021 Até 30/09/2021

Processo N.: 1000003764936  
Nome: (226276/3) DANIELSON LUIZ WEBLER  
Cargo/Função: (4740) APOIO ADM EDUC PROFISSIONALIZADO-30  
Un. Adm: (016403) E.E. BAIRRO UNIAO  
A Partir de: 01/09/2021 Até 30/09/2021

Processo N.: 1000003768230  
Nome: (288831/1) DANILO DE SOUSA PRADO  
Cargo/Função: (3476) APOIO ADM. EDUCACIONAL-ELEMENTAR  
Un. Adm: (173649) E. E. EDINA DALABETTA  
A Partir de: 01/09/2021 Até 30/09/2021

Processo N.: 1000003766633  
Nome: (201626/17) DANILSON ALVES DOS SANTOS  
Cargo/Função: (4740) APOIO ADM EDUC PROFISSIONALIZADO-30  
Un. Adm: (173509) E. E. HENRIQUE JOSE TRINDADE  
A Partir de: 01/09/2021 Até 30/09/2021

Processo N.: 1000003766214  
Nome: (290484/1) DARLAN CHAGAS DA CRUZ  
Cargo/Função: (3476) APOIO ADM. EDUCACIONAL-ELEMENTAR  
Un. Adm: (011002) E.E. PINDORAMA  
A Partir de: 01/09/2021 Até 30/09/2021

Processo N.: 1000003764799  
Nome: (298878/2) DARLEI GHISLERI DEMARCO  
Cargo/Função: (3476) APOIO ADM. EDUCACIONAL-ELEMENTAR  
Un. Adm: (016357) E.E. IRANY JAIME FARINA  
A Partir de: 01/09/2021 Até 30/09/2021

Processo N.: 1000003765168  
Nome: (303058/1) DARLEY FERREIRA DA SILVA  
Cargo/Função: (3476) APOIO ADM. EDUCACIONAL-ELEMENTAR  
Un. Adm: (013536) E.E. NOVA CANAA  
A Partir de: 01/09/2021 Até 30/09/2021

Processo N.: 1000003765893  
Nome: (292879/6) DAVID LUIZ CAMILO DA SILVA  
Cargo/Função: (3476) APOIO ADM. EDUCACIONAL-ELEMENTAR  
Un. Adm: (021628) E.E. RODOLFO AUGUSTO T. CURVO  
A Partir de: 01/09/2021 Até 30/09/2021

Processo N.: 1000003765521  
Nome: (287367/1) DAVID MAICKON RODRIGUES PEREIRA  
Cargo/Função: (3476) APOIO ADM. EDUCACIONAL-ELEMENTAR  
Un. Adm: (012882) E.E. Dr. FABIO SILVERIO FARIAS  
A Partir de: 01/09/2021 Até 30/09/2021

Processo N.: 1000003768396  
Nome: (302893/6) DAVID MAX DE SOUZA  
Cargo/Função: (3476) APOIO ADM. EDUCACIONAL-ELEMENTAR  
Un. Adm: (013099) E.E. VALE DO GUAPORE  
A Partir de: 01/09/2021 Até 30/09/2021

Processo N.: 1000003764888  
Nome: (266055/7) DAVID WILKERSON GARCIA CAMPOS  
Cargo/Função: (3476) APOIO ADM. EDUCACIONAL-ELEMENTAR  
Un. Adm: (021083) E.E. DOM AQUINO CORREA  
A Partir de: 01/09/2021 Até 30/09/2021

Processo N.: 1000003767322  
Nome: (131094/2) DAVINO BISPO BUENO FILHO  
Cargo/Função: (4740) APOIO ADM EDUC PROFISSIONALIZADO-30  
Un. Adm: (010731) E.E. DE ENSINO ESPECIAL LIVRE APRENDER  
A Partir de: 01/09/2021 Até 30/09/2021

Processo N.: 1000003764745  
Nome: (84893/21) DEBORA PAULA RAMOS DE OLIVEIRA SOUZA  
Cargo/Função: (3476) APOIO ADM. EDUCACIONAL-ELEMENTAR  
Un. Adm: (014389) E.E. ARNALDO ESTEVAO FIGUEIREDO  
A Partir de: 01/09/2021 Até 30/09/2021

Processo N.: 1000003764515  
Nome: (299442/3) DEBORAH REJANNY DINIZ FERREIRA  
Cargo/Função: (3476) APOIO ADM. EDUCACIONAL-ELEMENTAR  
Un. Adm: (039055) E.E. PROF. JOAO REZENDE DE AZEVEDO  
A Partir de: 01/09/2021 Até 30/09/2021

Processo N.: 1000003766904  
Nome: (100981/1) DECIO DE OLIVEIRA JUNIOR  
Cargo/Função: (4740) APOIO ADM EDUC PROFISSIONALIZADO-30  
Un. Adm: (173541) E.E. PROFª ELIZABET EVANGELISTA PEREIRA  
A Partir de: 01/09/2021 Até 30/09/2021

Processo N.: 1000003764705  
Nome: (241887/1) DELMÍCIO MACHADO DA SILVA  
Cargo/Função: (4740) APOIO ADM EDUC PROFISSIONALIZADO-30  
Un. Adm: (040320) E.E. VINICIUS DE MORAES  
A Partir de: 01/09/2021 Até 30/09/2021

Processo N.: 1000003767856  
Nome: (283293/6) DELMIR ARAUJO DOS SANTOS  
Cargo/Função: (3476) APOIO ADM. EDUCACIONAL-ELEMENTAR  
Un. Adm: (194921) EE DA PM TIRADENTES CB JOSE MARTINS DE MOURA  
A Partir de: 01/09/2021 Até 30/09/2021

Processo N.: 1000003764534  
Nome: (248643/1) DENIS NAZARINO MARQUES DE SOUSA  
Cargo/Função: (4740) APOIO ADM EDUC PROFISSIONALIZADO-30  
Un. Adm: (041122) ASSESSORIA PEDAGOGICA - GENERAL CARNEIRO  
A Partir de: 01/09/2021 Até 30/09/2021

Processo N.: 1000003765320  
Nome: (286796/1) DENISE GONCALVES ARCANJO  
Cargo/Função: (3476) APOIO ADM. EDUCACIONAL-ELEMENTAR  
Un. Adm: (011088) E.E. ODORICO LEOCARIO ROSA  
A Partir de: 01/09/2021 Até 30/09/2021

Processo N.: 1000003766769  
Nome: (298880/4) DENIVALDO HENRIQUE DE SOUZA  
Cargo/Função: (3476) APOIO ADM. EDUCACIONAL-ELEMENTAR  
Un. Adm: (014591) E.E. ANTONIO FRANCISCO LISBOA  
A Partir de: 01/09/2021 Até 30/09/2021

Processo N.: 1000003765520  
Nome: (85966/1) DEONISIO DELFINO DE ARAUJO  
Cargo/Função: (4740) APOIO ADM EDUC PROFISSIONALIZADO-30  
Un. Adm: (012882) E.E. Dr. FABIO SILVERIO FARIAS  
A Partir de: 01/09/2021 Até 30/09/2021

Processo N.: 1000003765556  
Nome: (38758/1) DERCY NARDES GOMES  
Cargo/Função: (1325) PORTEIRO (EM EXTINCAO)  
Un. Adm: (011533) E.E. Cel. JERONIMO GOMES SILVA  
A Partir de: 01/09/2021 Até 30/09/2021

Processo N.: 1000003764922  
Nome: (84918/1) DEUCLECIO FRANCISVAL DE AQUINO NUNES  
Cargo/Função: (4740) APOIO ADM EDUC PROFISSIONALIZADO-30  
Un. Adm: (012645) E.E. GAL. CAETANO DE ALBUQUERQUE  
A Partir de: 01/09/2021 Até 30/09/2021

Processo N.: 1000003765856  
Nome: (46934/4) DEUSETTE CUSTODIO SEVERINO  
Cargo/Função: (4740) APOIO ADM EDUC PROFISSIONALIZADO-30  
Un. Adm: (124060) E.E. PROFª MARIA HERMINIA ALVES  
A Partir de: 29/09/2021 Até 30/09/2021

Processo N.: 1000003765997  
Nome: (87795/1) DEUSIVALDO PINTO DE ARAUJO  
Cargo/Função: (4740) APOIO ADM EDUC PROFISSIONALIZADO-30  
Un. Adm: (014176) E.E. MARTINIANO CARLOS PEREIRA

A Partir de: 01/09/2021 Até 30/09/2021

Processo N.: 1000003765161

Nome: (241381/1) DEVAIR SILVA DE OLIVEIRA  
Cargo/Função: (4740) APOIO ADM EDUC PROFISSIONALIZADO-30  
Un. Adm: (173347) E. E. ANTONIA MOURA MUNIZ  
A Partir de: 01/09/2021 Até 30/09/2021

Processo N.: 1000003767466

Nome: (298128/4) DEVANIR DIVINO MUNIZ FILHO  
Cargo/Função: (3476) APOIO ADM. EDUCACIONAL-ELEMENTAR  
Un. Adm: (013307) E.E. NOSSA SENHORA DE LOURDES  
A Partir de: 01/09/2021 Até 30/09/2021

Processo N.: 1000003764982

Nome: (298074/4) DIANE VARGAS  
Cargo/Função: (3476) APOIO ADM. EDUCACIONAL-ELEMENTAR  
Un. Adm: (013773) E.E. 29 DE JUNHO  
A Partir de: 01/09/2021 Até 30/09/2021

Processo N.: 1000003768524

Nome: (85285/1) DILMA RODRIGUES DO AMARAL SILVA  
Cargo/Função: (4740) APOIO ADM EDUC PROFISSIONALIZADO-30  
Un. Adm: (014915) E.E. FRANCISCO SOARES DE OLIVEIRA  
A Partir de: 01/09/2021 Até 30/09/2021

Processo N.: 1000003768642

Nome: (85126/1) DILSON LIBARDI  
Cargo/Função: (4740) APOIO ADM EDUC PROFISSIONALIZADO-30  
Un. Adm: (023841) E.E. Dr. ELCIO DE SOUZA  
A Partir de: 01/09/2021 Até 30/09/2021

Processo N.: 1000003766557

Nome: (202314/9) DINIZ VILAS BOAS  
Cargo/Função: (4740) APOIO ADM EDUC PROFISSIONALIZADO-30  
Un. Adm: (013510) E.E. NORBERTO SCHWANTES  
A Partir de: 01/09/2021 Até 30/09/2021

Processo N.: 1000003765053

Nome: (303080/1) DIOGO DA SILVA SANTOS  
Cargo/Função: (3476) APOIO ADM. EDUCACIONAL-ELEMENTAR  
Un. Adm: (011126) E.E. JOAQUIM NUNES ROCHA  
A Partir de: 01/09/2021 Até 30/09/2021

Processo N.: 1000003766582

Nome: (298773/4) DIONATAM EDUARDO DOS SANTOS  
Cargo/Função: (3476) APOIO ADM. EDUCACIONAL-ELEMENTAR  
Un. Adm: (015474) E.E. PROFª. MARINES FATIMA DE SA TEIXEIRA  
A Partir de: 01/09/2021 Até 30/09/2021

Processo N.: 1000003766504

Nome: (286031/1) DIONIS RIBEIRO BESSA SOUZA  
Cargo/Função: (3476) APOIO ADM. EDUCACIONAL-ELEMENTAR  
Un. Adm: (068713) E.E. VANDERLEI CECATTO  
A Partir de: 01/09/2021 Até 30/09/2021

Processo N.: 1000003764836

Nome: (284985/6) DIONIZIA SOUZA DUARTE  
Cargo/Função: (3476) APOIO ADM. EDUCACIONAL-ELEMENTAR  
Un. Adm: (040622) ASSESSORIA PEDAGOGICA - POXOREO  
A Partir de: 01/09/2021 Até 30/09/2021

Processo N.: 1000003766985

Nome: (304335/6) DIOVANNI LEONARDO DE SOUZA SANTOS  
Cargo/Função: (3476) APOIO ADM. EDUCACIONAL-ELEMENTAR  
Un. Adm: (016110) E.E. VINICIUS DE MORAES  
A Partir de: 01/09/2021 Até 30/09/2021

Processo N.: 1000003768506

Nome: (65115/3) DIRCE MARIA DA CRUZ  
Cargo/Função: (4740) APOIO ADM EDUC PROFISSIONALIZADO-30  
Un. Adm: (013935) E.E. ACAD. LAURO AUGUSTO DE BARROS  
A Partir de: 01/09/2021 Até 30/09/2021

Processo N.: 1000003764677

Nome: (303479/1) DIRCEU ARRUDA DE OLIVEIRA  
Cargo/Função: (3476) APOIO ADM. EDUCACIONAL-ELEMENTAR  
Un. Adm: (173762) E.E. PROFªDJALMA GUILHERME DA SILVA  
A Partir de: 01/09/2021 Até 30/09/2021

Processo N.: 1000003765426

Nome: (268427/11) DIRCEU DUZ  
Cargo/Função: (3476) APOIO ADM. EDUCACIONAL-ELEMENTAR  
Un. Adm: (172642) E. E. PROFªZENI VIEIRA  
A Partir de: 01/09/2021 Até 30/09/2021

Processo N.: 1000003768161

Nome: (210971/9) DIRCEU LEANDRO DOS SANTOS  
Cargo/Função: (3476) APOIO ADM. EDUCACIONAL-ELEMENTAR  
Un. Adm: (050199) CEFAPRO DE MATUFA  
A Partir de: 01/09/2021 Até 30/09/2021

Processo N.: 1000003766972

Nome: (286567/1) DIRCEU LUFT  
Cargo/Função: (3476) APOIO ADM. EDUCACIONAL-ELEMENTAR  
Un. Adm: (192058) ESC. EST. PROFESSORA MURALHA DE MIRANDA PASSOS  
A Partir de: 01/09/2021 Até 30/09/2021

Processo N.: 1000003766013

Nome: (246282/7) DIVA ALVES RIBEIRO  
Cargo/Função: (3476) APOIO ADM. EDUCACIONAL-ELEMENTAR  
Un. Adm: (016519) E.E. 13 DE MAIO  
A Partir de: 01/09/2021 Até 30/09/2021

Processo N.: 1000003768136

Nome: (288329/1) DIVANEI FAZAN LESSA

Cargo/Função: (3476) APOIO ADM. EDUCACIONAL-ELEMENTAR  
Un. Adm: (015229) E.E. MARECHAL RONDON  
A Partir de: 08/09/2021 Até 30/09/2021

Processo N.: 1000003766880

Nome: (306659/1) DIVANIA SOARES DOS SANTOS  
Cargo/Função: (3476) APOIO ADM. EDUCACIONAL-ELEMENTAR  
Un. Adm: (172081) E.E. FLORESTAN FERNANDES  
A Partir de: 03/09/2021 Até 30/09/2021

Processo N.: 1000003764461

Nome: (69827/18) DIVINO GARCIA DE SOUZA  
Cargo/Função: (4740) APOIO ADM EDUC PROFISSIONALIZADO-30  
Un. Adm: (013170) E.E. Dep. JOAO EVARISTO CURVO  
A Partir de: 15/09/2021 Até 30/09/2021

Processo N.: 1000003764519

Nome: (297773/4) DIVINO SANTANA DA COSTA  
Cargo/Função: (3476) APOIO ADM. EDUCACIONAL-ELEMENTAR  
Un. Adm: (039055) E.E. PROF. JOAO REZENDE DE AZEVEDO  
A Partir de: 01/09/2021 Até 30/09/2021

Processo N.: 1000003768009

Nome: (61984/3) DIVINO VERSORI  
Cargo/Função: (4740) APOIO ADM EDUC PROFISSIONALIZADO-30  
Un. Adm: (013420) E.E. NOVA GALILEIA  
A Partir de: 29/09/2021 Até 30/09/2021

Processo N.: 1000003766007

Nome: (85050/1) DOMINGOS CESAR CASTRO SILVA  
Cargo/Função: (4740) APOIO ADM EDUC PROFISSIONALIZADO-30  
Un. Adm: (044180) E.E. XV DE OUTUBRO  
A Partir de: 01/09/2021 Até 30/09/2021

Processo N.: 1000003765437

Nome: (303841/5) DOMINGOS DA SILVA NASCIMENTO  
Cargo/Função: (3476) APOIO ADM. EDUCACIONAL-ELEMENTAR  
Un. Adm: (013102) E.E. 14 DE FEVEREIRO  
A Partir de: 01/09/2021 Até 30/09/2021

Processo N.: 1000003764987

Nome: (303783/2) DOMINGOS LUCIANO DA COSTA  
Cargo/Função: (3476) APOIO ADM. EDUCACIONAL-ELEMENTAR  
Un. Adm: (012254) E.E. PROFª. ARLETE MARIA DA SILVA  
A Partir de: 01/09/2021 Até 30/09/2021

Processo N.: 1000003764864

Nome: (27239/1) DOMINGOS RIBEIRO DA COSTA  
Cargo/Função: (1325) PORTEIRO (EM EXTINCAO)  
Un. Adm: (013641) E.E. POXOREO  
A Partir de: 01/09/2021 Até 30/09/2021

Processo N.: 1000003765390

Nome: (84387/1) DOMINGOS SANTANA LEITE  
Cargo/Função: (4740) APOIO ADM EDUC PROFISSIONALIZADO-30  
Un. Adm: (040568) ASSESSORIA PEDAGOGICA-NOSSA SENHORA DO LIVRAMENTO  
A Partir de: 01/09/2021 Até 30/09/2021

Processo N.: 1000003765555

Nome: (38388/1) DOMINGOS SAVIO PEREIRA  
Cargo/Função: (4740) APOIO ADM EDUC PROFISSIONALIZADO-30  
Un. Adm: (011533) E.E. Cel. JERONIMO GOMES SILVA  
A Partir de: 01/09/2021 Até 30/09/2021

Processo N.: 1000003768020

Nome: (228975/12) DONIZETE APARECIDO PIRES  
Cargo/Função: (3476) APOIO ADM. EDUCACIONAL-ELEMENTAR  
Un. Adm: (013420) E.E. NOVA GALILEIA  
A Partir de: 01/09/2021 Até 28/09/2021

Processo N.: 1000003767680

Nome: (136415/11) DONIZETE DOMINGUES TEIXEIRA  
Cargo/Função: (4740) APOIO ADM EDUC PROFISSIONALIZADO-30  
Un. Adm: (124125) E.E. ETELVINA F. DE CERQUEIRA DIAS  
A Partir de: 01/09/2021 Até 30/09/2021

Processo N.: 1000003766110

Nome: (77735/2) DONIZETE FERNANDES BISPO  
Cargo/Função: (4740) APOIO ADM EDUC PROFISSIONALIZADO-30  
Un. Adm: (012378) E.E. ARNALDO ESTEVAO FIGUEIREDO  
A Partir de: 01/09/2021 Até 30/09/2021

Processo N.: 1000003764544

Nome: (121806/31) DONIZETE VIEIRA DOS SANTOS  
Cargo/Função: (3476) APOIO ADM. EDUCACIONAL-ELEMENTAR  
Un. Adm: (049875) E.E. DOMINGOS SAVIO BRANDAO LIMA  
A Partir de: 01/09/2021 Até 30/09/2021

Processo N.: 1000003765935

Nome: (144138/9) DORLEANS NICCHIO GUALBERTO  
Cargo/Função: (4740) APOIO ADM EDUC PROFISSIONALIZADO-30  
Un. Adm: (069264) E.E. HERMES JOSE DA SILVA  
A Partir de: 01/09/2021 Até 30/09/2021

Processo N.: 1000003765313

Nome: (275550/8) DOUGLAS BORGES DA SILVA  
Cargo/Função: (3476) APOIO ADM. EDUCACIONAL-ELEMENTAR  
Un. Adm: (016438) E.E. KREEN AKARORE  
A Partir de: 01/09/2021 Até 30/09/2021

Processo N.: 1000003766727

Nome: (88375/2) DULCINAR RIBEIRO DA SILVA  
Cargo/Função: (4740) APOIO ADM EDUC PROFISSIONALIZADO-30  
Un. Adm: (014940) E.E. DOM VUNIBALDO  
A Partir de: 01/09/2021 Até 30/09/2021

Processo N.: 1000003764995  
 Nome: (300149/2) DULCINEIA MARIA VIEIRA LIMA  
 Cargo/Função: (3476) APOIO ADM. EDUCACIONAL-ELEMENTAR  
 Un. Adm: (173363) E. E. SANTANA D'AGUA LIMPAA  
 A Partir de: 01/09/2021 Até 30/09/2021

Processo N.: 1000003764910  
 Nome: (218360/26) EDELMO FERREIRA DE OLIVEIRA  
 Cargo/Função: (3476) APOIO ADM. EDUCACIONAL-ELEMENTAR  
 Un. Adm: (044245) E.E. PROFª. AMELIA DE OLIVEIRA SILVA  
 A Partir de: 01/09/2021 Até 30/09/2021

Processo N.: 1000003764657  
 Nome: (77474/2) EDELSON MARTINS DOS ANJOS  
 Cargo/Função: (4740) APOIO ADM EDUC PROFISSIONALIZADO-30  
 Un. Adm: (016071) E.E. SAO LOURENÇO  
 A Partir de: 01/09/2021 Até 13/09/2021

Processo N.: 1000003766766  
 Nome: (40130/5) EDEMILSON FERREIRA ALVES  
 Cargo/Função: (4740) APOIO ADM EDUC PROFISSIONALIZADO-30  
 Un. Adm: (014591) E.E. ANTONIO FRANCISCO LISBOA  
 A Partir de: 01/09/2021 Até 30/09/2021

Processo N.: 1000003768580  
 Nome: (242460/1) EDENIR OLEGARIO DE AMORIM  
 Cargo/Função: (3476) APOIO ADM. EDUCACIONAL-ELEMENTAR  
 Un. Adm: (015954) E.E. WILSON DE ALMEIDA  
 A Partir de: 01/09/2021 Até 30/09/2021

Processo N.: 1000003767308  
 Nome: (298156/4) EDER FRANCISCO HOMMERDING  
 Cargo/Função: (3476) APOIO ADM. EDUCACIONAL-ELEMENTAR  
 Un. Adm: (156000) E.E. PROFª ZULEIDE DOS SANTOS BARROS  
 A Partir de: 01/09/2021 Até 30/09/2021

Processo N.: 1000003764585  
 Nome: (288332/1) EDER GONCALO MORAIS DA SILVA  
 Cargo/Função: (3476) APOIO ADM. EDUCACIONAL-ELEMENTAR  
 Un. Adm: (212458) E.E. DESENV. INT. DA ED. BAS. "LICIO MONT DA SILVA"  
 A Partir de: 01/09/2021 Até 30/09/2021

Processo N.: 1000003765340  
 Nome: (205743/9) EDER LUCAS CASSIANO  
 Cargo/Função: (3476) APOIO ADM. EDUCACIONAL-ELEMENTAR  
 Un. Adm: (016420) E.E. GARCIA GARRIDO FERMINO  
 A Partir de: 01/09/2021 Até 30/09/2021

Processo N.: 1000003765336  
 Nome: (287179/1) EDERSON DE OLIVEIRA LUNA  
 Cargo/Função: (3476) APOIO ADM. EDUCACIONAL-ELEMENTAR  
 Un. Adm: (009857) E.E. FRANCISCO A. FERREIRA MENDES  
 A Partir de: 01/09/2021 Até 30/09/2021

Processo N.: 1000003768643  
 Nome: (298251/4) EDERSON RIBEIRO BERMERT  
 Cargo/Função: (3476) APOIO ADM. EDUCACIONAL-ELEMENTAR  
 Un. Adm: (023841) E.E. Dr. ELCIO DE SOUZA  
 A Partir de: 01/09/2021 Até 07/09/2021

Processo N.: 1000003765236  
 Nome: (298236/4) EDICLEITO DE PAULA  
 Cargo/Função: (3476) APOIO ADM. EDUCACIONAL-ELEMENTAR  
 Un. Adm: (154970) E.E. JOSÉCLETO GIEHL  
 A Partir de: 01/09/2021 Até 30/09/2021

Processo N.: 1000003765787  
 Nome: (259482/13) EDILSON BISPO DO CARMO  
 Cargo/Função: (3476) APOIO ADM. EDUCACIONAL-ELEMENTAR  
 Un. Adm: (015350) E.E. SERRA AZUL  
 A Partir de: 01/09/2021 Até 30/09/2021

Processo N.: 1000003768589  
 Nome: (133934/2) EDILSON GALDINO DE ARAUJO  
 Cargo/Função: (4740) APOIO ADM EDUC PROFISSIONALIZADO-30  
 Un. Adm: (117587) E.E. SANTANA DO TAQUARAL  
 A Partir de: 01/09/2021 Até 30/09/2021

Processo N.: 1000003766851  
 Nome: (87327/1) EDILSON MARIO DE MORAES  
 Cargo/Função: (4740) APOIO ADM EDUC PROFISSIONALIZADO-30  
 Un. Adm: (040703) ASSESSORIA PEDAGOGICA - VARZEA GRANDE  
 A Partir de: 01/09/2021 Até 30/09/2021

Processo N.: 1000003764965  
 Nome: (113538/14) EDILSON MONTEZOL  
 Cargo/Função: (4740) APOIO ADM EDUC PROFISSIONALIZADO-30  
 Un. Adm: (009903) E.E. VICTORINO MONTEIRO DA SILVA  
 A Partir de: 01/09/2021 Até 30/09/2021

Processo N.: 1000003767069  
 Nome: (125544/2) EDILSON SANTANA RODRIGUES  
 Cargo/Função: (4740) APOIO ADM EDUC PROFISSIONALIZADO-30  
 Un. Adm: (011614) E.E. Sen. MARIO MOTA  
 A Partir de: 01/09/2021 Até 30/09/2021

Processo N.: 1000003764526  
 Nome: (277942/7) EDIMAR ALVES DE JESUS  
 Cargo/Função: (3476) APOIO ADM. EDUCACIONAL-ELEMENTAR  
 Un. Adm: (124109) E.E. BROMILDO LAWISCH  
 A Partir de: 01/09/2021 Até 30/09/2021

Processo N.: 1000003764423  
 Nome: (287810/1) EDIMARANS XAVIER DOS SANTOS  
 Cargo/Função: (3476) APOIO ADM. EDUCACIONAL-ELEMENTAR

Un. Adm: (156370) E. E. LUIZ FRUTUOSO DA SILVA  
 A Partir de: 01/09/2021 Até 30/09/2021

Processo N.: 1000003768273  
 Nome: (87392/1) EDINALDO ALVES DOS SANTOS  
 Cargo/Função: (4740) APOIO ADM EDUC PROFISSIONALIZADO-30  
 Un. Adm: (163554) E.E. RUI BARBOSA  
 A Partir de: 01/09/2021 Até 30/09/2021

Processo N.: 1000003764700  
 Nome: (133011/13) EDINALDO JOAO DE CARVALHO  
 Cargo/Função: (4740) APOIO ADM EDUC PROFISSIONALIZADO-30  
 Un. Adm: (009946) E.E. PASCHOAL MOREIRA CABRAL  
 A Partir de: 01/09/2021 Até 30/09/2021

Processo N.: 1000003767255  
 Nome: (99216/1) EDINHO MARQUES DE FIGUEIREDO  
 Cargo/Função: (4740) APOIO ADM EDUC PROFISSIONALIZADO-30  
 Un. Adm: (097012) E. E. JOSE APARECIDO RIBEIRO  
 A Partir de: 01/09/2021 Até 30/09/2021

Processo N.: 1000003768274  
 Nome: (298457/7) EDINILCE LEMES DE OLIVEIRA  
 Cargo/Função: (3476) APOIO ADM. EDUCACIONAL-ELEMENTAR  
 Un. Adm: (163554) E.E. RUI BARBOSA  
 A Partir de: 01/09/2021 Até 14/09/2021

Processo N.: 1000003765308  
 Nome: (242132/1) EDIPO MACEDO SILVA  
 Cargo/Função: (4740) APOIO ADM EDUC PROFISSIONALIZADO-30  
 Un. Adm: (049689) E.E. SANTA TERESINHA  
 A Partir de: 01/09/2021 Até 30/09/2021

Processo N.: 1000003766580  
 Nome: (275481/8) EDIRLEI ARROTEIA DO NASCIMENTO  
 Cargo/Função: (3476) APOIO ADM. EDUCACIONAL-ELEMENTAR  
 Un. Adm: (015474) E.E. PROFª. MARINES FATIMA DE SA TEIXEIRA  
 A Partir de: 01/09/2021 Até 30/09/2021

Processo N.: 1000003764440  
 Nome: (85777/1) EDISLEY JOSE PEREIRA DE SOUSA  
 Cargo/Função: (4740) APOIO ADM EDUC PROFISSIONALIZADO-30  
 Un. Adm: (011509) E.E. Dr. JOAO PONCE DE ARRUDA  
 A Partir de: 01/09/2021 Até 30/09/2021

Processo N.: 1000003765156  
 Nome: (273662/14) EDIUMAR VITORIA SIQUEIRA  
 Cargo/Função: (3476) APOIO ADM. EDUCACIONAL-ELEMENTAR  
 Un. Adm: (045829) E.E. GERVASIO DOS SANTOS COSTA  
 A Partir de: 01/09/2021 Até 30/09/2021

Processo N.: 1000003765479  
 Nome: (260075/14) EDIVALDO ALVES CORONEL  
 Cargo/Função: (3476) APOIO ADM. EDUCACIONAL-ELEMENTAR  
 Un. Adm: (060224) C.E.A.A.D.A. PROF. ARLETE P. MIGUELETTI  
 A Partir de: 01/09/2021 Até 28/09/2021

Processo N.: 1000003766038  
 Nome: (65895/3) EDIVALDO ANTONIO DE LIMA  
 Cargo/Função: (4740) APOIO ADM EDUC PROFISSIONALIZADO-30  
 Un. Adm: (015172) E.E. COUTO MAGALHAES  
 A Partir de: 01/09/2021 Até 30/09/2021

Processo N.: 1000003766729  
 Nome: (303087/1) EDIVAN LEITE MADUREIRA  
 Cargo/Função: (3476) APOIO ADM. EDUCACIONAL-ELEMENTAR  
 Un. Adm: (009539) E.E. GUSTAVO DUTRA  
 A Partir de: 01/09/2021 Até 18/09/2021

Processo N.: 1000003766733  
 Nome: (303087/1) EDIVAN LEITE MADUREIRA  
 Cargo/Função: (3476) APOIO ADM. EDUCACIONAL-ELEMENTAR  
 Un. Adm: (009539) E.E. GUSTAVO DUTRA  
 A Partir de: 27/09/2021 Até 30/09/2021

Processo N.: 1000003765902  
 Nome: (136000/8) EDMAR DE JESUS  
 Cargo/Função: (4740) APOIO ADM EDUC PROFISSIONALIZADO-30  
 Un. Adm: (071765) E.E. DUNGA RODRIGUES  
 A Partir de: 01/09/2021 Até 30/09/2021

Processo N.: 1000003766267  
 Nome: (225866/1) EDMILSON BATISTA  
 Cargo/Função: (4740) APOIO ADM EDUC PROFISSIONALIZADO-30  
 Un. Adm: (013226) E.E. Dr. JOSE GENTIL DA SILVA  
 A Partir de: 01/09/2021 Até 30/09/2021

Processo N.: 1000003767498  
 Nome: (119927/27) EDMILSON BENEDITO PAIXAO COELHO JUNIOR  
 Cargo/Função: (3476) APOIO ADM. EDUCACIONAL-ELEMENTAR  
 Un. Adm: (040924) ASSESSORIA PEDAGOGICA - CHAPADA DOS GUIM  
 A Partir de: 01/09/2021 Até 30/09/2021

Processo N.: 1000003765345  
 Nome: (88737/1) EDMILSON PEREIRA DE MORAES  
 Cargo/Função: (4740) APOIO ADM EDUC PROFISSIONALIZADO-30  
 Un. Adm: (011118) E.E. RAMIRO BERNARDO DA SILVA  
 A Partir de: 01/09/2021 Até 30/09/2021

Processo N.: 1000003764711  
 Nome: (241896/1) EDMILSON SANTOS SOARES  
 Cargo/Função: (4740) APOIO ADM EDUC PROFISSIONALIZADO-30  
 Un. Adm: (212490) E. E. DES. INT. DA ED. BAS. "PROF MILTON MAR CURVO"  
 A Partir de: 01/09/2021 Até 30/09/2021

Processo N.: 1000003765165  
 Nome: (85077/1) EDMIR BATISTA DE ARAUJO  
 Cargo/Função: (4740) APOIO ADM EDUC PROFISSIONALIZADO-30  
 Un. Adm: (012718) E.E. BEL. RIBEIRO DE ARRUDA  
 A Partir de: 01/09/2021 Até 30/09/2021

Processo N.: 1000003767715  
 Nome: (201690/20) EDNEIA DORVALINA DE MELO DA SILVA  
 Cargo/Função: (3476) APOIO ADM. EDUCACIONAL-ELEMENTAR  
 Un. Adm: (013455) E.E. PALMITAL  
 A Partir de: 01/09/2021 Até 30/09/2021

Processo N.: 1000003765296  
 Nome: (87710/1) EDSON ARCANJO DO CARMO  
 Cargo/Função: (4740) APOIO ADM EDUC PROFISSIONALIZADO-30  
 Un. Adm: (012700) E.E. EUCARIS NUNES DA CUNHA MORAES  
 A Partir de: 01/09/2021 Até 30/09/2021

Processo N.: 1000003767411  
 Nome: (238645/12) EDSON DA SILVA SANTOS  
 Cargo/Função: (3476) APOIO ADM. EDUCACIONAL-ELEMENTAR  
 Un. Adm: (015903) E.E. Min. PETRONIO PORTELA NUNES  
 A Partir de: 01/09/2021 Até 30/09/2021

Processo N.: 1000003766782  
 Nome: (219681/2) EDSON DE OLIVEIRA E SILVA  
 Cargo/Função: (4740) APOIO ADM EDUC PROFISSIONALIZADO-30  
 Un. Adm: (049999) CEFAPRO DE JUINA  
 A Partir de: 01/09/2021 Até 30/09/2021

Processo N.: 1000003766671  
 Nome: (101134/1) EDSON DOS SANTOS NEVES  
 Cargo/Função: (4740) APOIO ADM EDUC PROFISSIONALIZADO-30  
 Un. Adm: (012300) E.E. MIGUEL BARACAT  
 A Partir de: 01/09/2021 Até 30/09/2021

Processo N.: 1000003766849  
 Nome: (87161/1) EDSON EMILIANO GONCALVES  
 Cargo/Função: (4740) APOIO ADM EDUC PROFISSIONALIZADO-30  
 Un. Adm: (040703) ASSESSORIA PEDAGOGICA - VARZEA GRANDE  
 A Partir de: 01/09/2021 Até 30/09/2021

Processo N.: 1000003765031  
 Nome: (85141/1) EDSON GARAJAU DE AMORIM  
 Cargo/Função: (4740) APOIO ADM EDUC PROFISSIONALIZADO-30  
 Un. Adm: (016020) E.E. PROF. JOAO BATISTA  
 A Partir de: 01/09/2021 Até 30/09/2021

Processo N.: 1000003764902  
 Nome: (256600/14) EDSON JESUS DE ALMEIDA  
 Cargo/Função: (3476) APOIO ADM. EDUCACIONAL-ELEMENTAR  
 Un. Adm: (145700) E.E. GUIMARAES ROSA  
 A Partir de: 01/09/2021 Até 30/09/2021

Processo N.: 1000003764912  
 Nome: (298689/4) EDSON NEVES DA ROCHA  
 Cargo/Função: (3476) APOIO ADM. EDUCACIONAL-ELEMENTAR  
 Un. Adm: (044245) E.E. PROFª. AMELIA DE OLIVEIRA SILVA  
 A Partir de: 01/09/2021 Até 30/09/2021

Processo N.: 1000003765081  
 Nome: (305604/1) EDSON RAMOS RABELO  
 Cargo/Função: (3476) APOIO ADM. EDUCACIONAL-ELEMENTAR  
 Un. Adm: (118559) E.E. NIVALDO FRACAROLLI  
 A Partir de: 01/09/2021 Até 30/09/2021

Processo N.: 1000003765620  
 Nome: (303030/1) EDSON RODRIGUES DE ASSIS  
 Cargo/Função: (3476) APOIO ADM. EDUCACIONAL-ELEMENTAR  
 Un. Adm: (013951) E.E. SENADOR FILLINTO MULLER  
 A Partir de: 01/09/2021 Até 30/09/2021

Processo N.: 1000003764857  
 Nome: (304729/1) EDSON VANDER DE SOUZA RAMOS  
 Cargo/Função: (3476) APOIO ADM. EDUCACIONAL-ELEMENTAR  
 Un. Adm: (015962) E.E. JONAS LOPES DA SILVA  
 A Partir de: 01/09/2021 Até 30/09/2021

Processo N.: 1000003767048  
 Nome: (88820/1) EDSON WANDER FERRER DE FIGUEIREDO  
 Cargo/Função: (4740) APOIO ADM EDUC PROFISSIONALIZADO-30  
 Un. Adm: (013889) E.E. Dr. ARNALDO ESTEVAO DE FIGUEIREDO  
 A Partir de: 29/09/2021 Até 30/09/2021

Processo N.: 1000003766365  
 Nome: (87377/1) EDUARDO AGOSTINHO DE FIGUEIREDO  
 Cargo/Função: (4740) APOIO ADM EDUC PROFISSIONALIZADO-30  
 Un. Adm: (010359) E.E. JOSE DE MESQUITA  
 A Partir de: 01/09/2021 Até 30/09/2021

Processo N.: 1000003764477  
 Nome: (98238/3) EDUARDO CORTEZ SANCHES  
 Cargo/Função: (4740) APOIO ADM EDUC PROFISSIONALIZADO-30  
 Un. Adm: (015709) E.E. LUIZA NUNES BEZERRA  
 A Partir de: 01/09/2021 Até 30/09/2021

Processo N.: 1000003764846  
 Nome: (87410/1) EDUARDO DA SILVA ALMEIDA  
 Cargo/Função: (4740) APOIO ADM EDUC PROFISSIONALIZADO-30  
 Un. Adm: (011975) E.E. PROF. ELMAZ GATTAZ MONTEIRO  
 A Partir de: 01/09/2021 Até 30/09/2021

Processo N.: 1000003764398  
 Nome: (269655/9) EDUARDO FRANCISCO SCHMIDT  
 Cargo/Função: (3476) APOIO ADM. EDUCACIONAL-ELEMENTAR  
 Un. Adm: (041963) ASSESSORIA PEDAGOGICA - PORTO ALEGRE DO

A Partir de: 01/09/2021 Até 30/09/2021

Processo N.: 1000003767506  
 Nome: (284538/2) EDUARDO HENRIQUE CHIARETI  
 Cargo/Função: (3476) APOIO ADM. EDUCACIONAL-ELEMENTAR  
 Un. Adm: (013358) E.E. NOSSA SENHORA DO PERPETUO SOCORRO  
 A Partir de: 01/09/2021 Até 30/09/2021

Processo N.: 1000003767417  
 Nome: (84905/1) EDUARDO MANOEL DE AMORIM GUIA  
 Cargo/Função: (4740) APOIO ADM EDUC PROFISSIONALIZADO-30  
 Un. Adm: (212431) E.E DE DES INT. ED. BAS "ANT CES DE FIGUEIR NETO"  
 A Partir de: 01/09/2021 Até 30/09/2021

Processo N.: 1000003765101  
 Nome: (84900/1) EDUARDO PEREIRA DE LIMA  
 Cargo/Função: (4740) APOIO ADM EDUC PROFISSIONALIZADO-30  
 Un. Adm: (011371) E.E. Sen. FILINTO MULLER  
 A Partir de: 01/09/2021 Até 30/09/2021

Processo N.: 1000003764802  
 Nome: (286087/1) EDUARDO SENE DAS NEVES  
 Cargo/Função: (3476) APOIO ADM. EDUCACIONAL-ELEMENTAR  
 Un. Adm: (213454) E. E. DA P. M. TIR 1 TEN PM SALOMAO F F PIOVESAN  
 A Partir de: 01/09/2021 Até 30/09/2021

Processo N.: 1000003766929  
 Nome: (290043/1) EDUVIO MONTALVAO OLIVEIRA  
 Cargo/Função: (3476) APOIO ADM. EDUCACIONAL-ELEMENTAR  
 Un. Adm: (011339) E.E. IR. DIVA PIMENTEL  
 A Partir de: 01/09/2021 Até 30/09/2021

Processo N.: 1000003764976  
 Nome: (69851/3) EDVALDO CAETANO DA ROCHA  
 Cargo/Função: (4740) APOIO ADM EDUC PROFISSIONALIZADO-30  
 Un. Adm: (015741) E.E. COM. JOSE PEDRO DIAS  
 A Partir de: 01/09/2021 Até 30/09/2021

Processo N.: 1000003764514  
 Nome: (86999/1) EDVALDO CORTEZ SANCHES  
 Cargo/Função: (4740) APOIO ADM EDUC PROFISSIONALIZADO-30  
 Un. Adm: (015792) E.E. DOM AQUINO CORREA  
 A Partir de: 01/09/2021 Até 30/09/2021

Processo N.: 1000003765596  
 Nome: (299012/5) EDVALDO DO CARMO COSTA  
 Cargo/Função: (3476) APOIO ADM. EDUCACIONAL-ELEMENTAR  
 Un. Adm: (015920) E.E. ANTONIO HORTOLLANI  
 A Partir de: 01/09/2021 Até 30/09/2021

Processo N.: 1000003765306  
 Nome: (303342/1) EDVALDO LUIZ DA SILVA  
 Cargo/Função: (3476) APOIO ADM. EDUCACIONAL-ELEMENTAR  
 Un. Adm: (014044) E.E. OLEGARIO MOREIRA DE BARROS  
 A Partir de: 01/09/2021 Até 30/09/2021

Processo N.: 1000003768131  
 Nome: (100099/1) EDVALDO MAGALHAES DA SILVA  
 Cargo/Função: (4740) APOIO ADM EDUC PROFISSIONALIZADO-30  
 Un. Adm: (015229) E.E. MARECHAL RONDON  
 A Partir de: 01/09/2021 Até 30/09/2021

Processo N.: 1000003764923  
 Nome: (268528/25) ELAINE CRISTINA DE LIMA  
 Cargo/Função: (3476) APOIO ADM. EDUCACIONAL-ELEMENTAR  
 Un. Adm: (014648) E.E. 21 DE ABRIL  
 A Partir de: 01/09/2021 Até 30/09/2021

Processo N.: 1000003765293  
 Nome: (206480/18) ELAUDENIR SANTANA  
 Cargo/Função: (3476) APOIO ADM. EDUCACIONAL-ELEMENTAR  
 Un. Adm: (114561) E.E. PROF. ELCIO PRATES  
 A Partir de: 01/09/2021 Até 30/09/2021

Processo N.: 1000003764671  
 Nome: (44663/6) ELDO FERREIRA BARBOSA  
 Cargo/Função: (4740) APOIO ADM EDUC PROFISSIONALIZADO-30  
 Un. Adm: (016179) E.E. BENEDITO CESARIO DA CRUZ  
 A Partir de: 01/09/2021 Até 30/09/2021

Processo N.: 1000003764530  
 Nome: (252429/23) ELENIR AUXILIADORA DE OLIVEIRA  
 Cargo/Função: (3476) APOIO ADM. EDUCACIONAL-ELEMENTAR  
 Un. Adm: (013684) E.E. Cel. JULIO MULLER  
 A Partir de: 01/09/2021 Até 30/09/2021

Processo N.: 1000003768188  
 Nome: (283086/8) ELESSANDRA SONIA NEVES  
 Cargo/Função: (3476) APOIO ADM. EDUCACIONAL-ELEMENTAR  
 Un. Adm: (013994) E.E. Dr. EMANUEL PINHEIRO DA SILVA PRIMO  
 A Partir de: 01/09/2021 Até 30/09/2021

Processo N.: 1000003768267  
 Nome: (290299/1) ELI CARLOS CASTRO SILVA  
 Cargo/Função: (3476) APOIO ADM. EDUCACIONAL-ELEMENTAR  
 Un. Adm: (038598) E.E. IGNACIO SCHEVINSKI FILHO  
 A Partir de: 01/09/2021 Até 30/09/2021

Processo N.: 1000003765188  
 Nome: (143263/4) ELI CARLOS DA COSTA  
 Cargo/Função: (3476) APOIO ADM. EDUCACIONAL-ELEMENTAR  
 Un. Adm: (011363) E.E. NORBERTO SCHWANTES  
 A Partir de: 01/09/2021 Até 30/09/2021

Processo N.: 1000003765169

Nome: (275630/11) ELIANA VIEIRA GENTIL  
Cargo/Função: (3476) APOIO ADM. EDUCACIONAL-ELEMENTAR  
Un. Adm: (013536) E.E. NOVA CANAA  
A Partir de: 01/09/2021 Até 30/09/2021

Processo N.: 1000003765971  
Nome: (127297/15) ELIANE GOMES FERNANDES SILVA  
Cargo/Função: (3476) APOIO ADM. EDUCACIONAL-ELEMENTAR  
Un. Adm: (140805) E.E. BONIFACIO SACHETTI  
A Partir de: 01/09/2021 Até 30/09/2021

Processo N.: 1000003766881  
Nome: (253098/8) ELIANE RAMOS DOS SANTOS  
Cargo/Função: (3476) APOIO ADM. EDUCACIONAL-ELEMENTAR  
Un. Adm: (172081) E.E. FLORESTAN FERNANDES  
A Partir de: 01/09/2021 Até 30/09/2021

Processo N.: 1000003766787  
Nome: (286662/5) ELIAQUIM GOMES DE MATOS  
Cargo/Função: (3476) APOIO ADM. EDUCACIONAL-ELEMENTAR  
Un. Adm: (192163) EE MODELO SANTO ANTONIO  
A Partir de: 01/09/2021 Até 30/09/2021

Processo N.: 1000003765245  
Nome: (241821/1) ELIAS CAMILO DA SILVA  
Cargo/Função: (4740) APOIO ADM EDUC PROFISSIONALIZADO-30  
Un. Adm: (015296) E.E. ZEFERINO JOSE DE MATTOS  
A Partir de: 01/09/2021 Até 15/09/2021

Processo N.: 1000003766269  
Nome: (87453/1) ELIAS FREITAS DE ALMEIDA  
Cargo/Função: (4740) APOIO ADM EDUC PROFISSIONALIZADO-30  
Un. Adm: (012742) E.E. MARIA HELENA DE ARAUJO BASTOS  
A Partir de: 01/09/2021 Até 30/09/2021

Processo N.: 1000003765457  
Nome: (252539/15) ELIAS LOPES DA SILVA  
Cargo/Função: (3476) APOIO ADM. EDUCACIONAL-ELEMENTAR  
Un. Adm: (014567) E.E. ANA NERI  
A Partir de: 01/09/2021 Até 30/09/2021

Processo N.: 1000003765030  
Nome: (98087/23) ELIEL FERREIRA DA SILVA  
Cargo/Função: (3476) APOIO ADM. EDUCACIONAL-ELEMENTAR  
Un. Adm: (016020) E.E. PROF. JOAO BATISTA  
A Partir de: 01/09/2021 Até 30/09/2021

Processo N.: 1000003765210  
Nome: (297790/4) ELIEL MOREIRA DOS SANTOS  
Cargo/Função: (3476) APOIO ADM. EDUCACIONAL-ELEMENTAR  
Un. Adm: (016560) E.E. JOAO SATO  
A Partir de: 01/09/2021 Até 30/09/2021

Processo N.: 1000003766104  
Nome: (218048/8) ELIEL NUNES DE RESENDE  
Cargo/Função: (3476) APOIO ADM. EDUCACIONAL-ELEMENTAR  
Un. Adm: (012971) E.E. Dep. OSCAR SOARES  
A Partir de: 01/09/2021 Até 30/09/2021

Processo N.: 1000003768264  
Nome: (84987/1) ELIELSON JOSE DA CRUZ  
Cargo/Função: (4740) APOIO ADM EDUC PROFISSIONALIZADO-30  
Un. Adm: (038598) E.E. IGNACIO SCHEVINSKI FILHO  
A Partir de: 01/09/2021 Até 30/09/2021

Processo N.: 1000003764659  
Nome: (290490/1) ELIELZA ESPINDOLA DE OLIVEIRA  
Cargo/Função: (3476) APOIO ADM. EDUCACIONAL-ELEMENTAR  
Un. Adm: (011010) E.E. MARECHAL DUTRA  
A Partir de: 01/09/2021 Até 30/09/2021

Processo N.: 1000003764774  
Nome: (290472/1) ELIENAI ALENCAR DE OLIVEIRA  
Cargo/Função: (3476) APOIO ADM. EDUCACIONAL-ELEMENTAR  
Un. Adm: (013250) E.E. ENIO PIPINO  
A Partir de: 01/09/2021 Até 30/09/2021

Processo N.: 1000003764762  
Nome: (99200/1) ELIENAI PERTELI  
Cargo/Função: (4740) APOIO ADM EDUC PROFISSIONALIZADO-30  
Un. Adm: (013404) E.E. Des. MILTON ARMANDO POMPEU DE BARROS  
A Partir de: 01/09/2021 Até 30/09/2021

Processo N.: 1000003765045  
Nome: (289571/1) ELIMARCOS BARROS SANTANA  
Cargo/Função: (3476) APOIO ADM. EDUCACIONAL-ELEMENTAR  
Un. Adm: (049859) E.E. PROFª ELIANE DIGIGOV SANTANA  
A Partir de: 01/09/2021 Até 30/09/2021

Processo N.: 1000003764852  
Nome: (303842/2) ELINALVA VIEIRA DE PINHO  
Cargo/Função: (3476) APOIO ADM. EDUCACIONAL-ELEMENTAR  
Un. Adm: (013595) E.E. Pe. CESAR ALBISETTI  
A Partir de: 01/09/2021 Até 30/09/2021

Processo N.: 1000003765799  
Nome: (59695/6) ELIO JOSE DE SOUZA  
Cargo/Função: (4740) APOIO ADM EDUC PROFISSIONALIZADO-30  
Un. Adm: (044954) E.E. PROFª. ANA TEREZA ALBERNAS  
A Partir de: 01/09/2021 Até 30/09/2021

Processo N.: 1000003766664  
Nome: (238758/16) ELISANGELA DE LIRA BARROS  
Cargo/Função: (3476) APOIO ADM. EDUCACIONAL-ELEMENTAR  
Un. Adm: (014206) E.E. ALEXANDRE QUITRINO SOUZA  
A Partir de: 01/09/2021 Até 30/09/2021

Processo N.: 1000003765456  
Nome: (245226/19) ELISEU BARBOSA FERREIRA  
Cargo/Função: (3476) APOIO ADM. EDUCACIONAL-ELEMENTAR  
Un. Adm: (014567) E.E. ANA NERI  
A Partir de: 01/09/2021 Até 30/09/2021

Processo N.: 1000003765957  
Nome: (96400/4) ELISEU MAGALHAES  
Cargo/Função: (4740) APOIO ADM EDUC PROFISSIONALIZADO-30  
Un. Adm: (014931) E.E. Sen. FILINTO MULLER  
A Partir de: 01/09/2021 Até 30/09/2021

Processo N.: 1000003765908  
Nome: (284458/2) ELISMAR SILVA DA COSTA  
Cargo/Função: (3476) APOIO ADM. EDUCACIONAL-ELEMENTAR  
Un. Adm: (061441) E.E. 19 DE DEZEMBRO  
A Partir de: 01/09/2021 Até 30/09/2021

Processo N.: 1000003764533  
Nome: (253384/14) ELISON DE OLIVEIRA COUTO  
Cargo/Função: (3476) APOIO ADM. EDUCACIONAL-ELEMENTAR  
Un. Adm: (124087) E.E. IVONE BORKWSKI DE LIMA  
A Partir de: 01/09/2021 Até 30/09/2021

Processo N.: 1000003765409  
Nome: (247600/19) ELIZANGELA ALVES DA SILVA  
Cargo/Função: (3476) APOIO ADM. EDUCACIONAL-ELEMENTAR  
Un. Adm: (212482) E.E. DES. INT. DA ED. BAS. "CREUSLI DE SOUZA RAMOS"  
A Partir de: 01/09/2021 Até 30/09/2021

Processo N.: 1000003766553  
Nome: (293523/10) ELIZETE DA CONCEICAO MUNIZ  
Cargo/Função: (3476) APOIO ADM. EDUCACIONAL-ELEMENTAR  
Un. Adm: (012475) E.E. FELICIANO GALDINO  
A Partir de: 01/09/2021 Até 30/09/2021

Processo N.: 1000003764826  
Nome: (228487/24) ELIZEU DAVID DA SILVA  
Cargo/Função: (3476) APOIO ADM. EDUCACIONAL-ELEMENTAR  
Un. Adm: (046442) E.E. TANCREDO DE ALMEIDA NEVES  
A Partir de: 01/09/2021 Até 30/09/2021

Processo N.: 1000003764788  
Nome: (290433/1) ELIZEU DE SOUZA ZARZENON  
Cargo/Função: (3476) APOIO ADM. EDUCACIONAL-ELEMENTAR  
Un. Adm: (196495) E. E. PROFESSORA NORMA LUCIA NUNES  
A Partir de: 01/09/2021 Até 30/09/2021

Processo N.: 1000003767790  
Nome: (62863/5) ELIZEU SILVA RIOS  
Cargo/Função: (4740) APOIO ADM EDUC PROFISSIONALIZADO-30  
Un. Adm: (020516) E.E. DR. MARIO DE CASTRO  
A Partir de: 01/09/2021 Até 30/09/2021

Processo N.: 1000003764485  
Nome: (65117/3) ELOI TREUHERZ  
Cargo/Função: (4740) APOIO ADM EDUC PROFISSIONALIZADO-30  
Un. Adm: (015849) E.E. ROSMAY KARA JOSE  
A Partir de: 01/09/2021 Até 30/09/2021

Processo N.: 1000003768171  
Nome: (121570/33) ELSON DE ASSUNCAO AMORIM  
Cargo/Função: (3476) APOIO ADM. EDUCACIONAL-ELEMENTAR  
Un. Adm: (010278) E.E. REUNIDAS DE CACHOEIRA RICA  
A Partir de: 01/09/2021 Até 09/09/2021

Processo N.: 1000003765347  
Nome: (85178/1) ELSON JESUS E SILVA  
Cargo/Função: (4740) APOIO ADM EDUC PROFISSIONALIZADO-30  
Un. Adm: (013013) E.E. SAO DOMINGOS SAVIO  
A Partir de: 01/09/2021 Até 30/09/2021

Processo N.: 1000003764725  
Nome: (279264/4) ELTON CARLOS DOS ANJOS BARBOSA  
Cargo/Função: (3476) APOIO ADM. EDUCACIONAL-ELEMENTAR  
Un. Adm: (015610) E.E. LUDOVICO DA RIVA NETO  
A Partir de: 01/09/2021 Até 30/09/2021

Processo N.: 1000003764699  
Nome: (100975/1) ELTON JHONNY DA SILVA ARAUJO  
Cargo/Função: (4740) APOIO ADM EDUC PROFISSIONALIZADO-30  
Un. Adm: (009946) E.E. PASCHOAL MOREIRA CABRAL  
A Partir de: 01/09/2021 Até 30/09/2021

Processo N.: 1000003765715  
Nome: (125866/16) ELTON JONNSON ANTUNES  
Cargo/Função: (3476) APOIO ADM. EDUCACIONAL-ELEMENTAR  
Un. Adm: (014796) E.E. MARIA QUITERIA  
A Partir de: 01/09/2021 Até 30/09/2021

Processo N.: 1000003764538  
Nome: (303338/1) ELTON LIMA KRELING  
Cargo/Função: (3476) APOIO ADM. EDUCACIONAL-ELEMENTAR  
Un. Adm: (016365) E.E. KREEN AKARORE  
A Partir de: 01/09/2021 Até 30/09/2021

Processo N.: 1000003764873  
Nome: (295845/2) ELVIS DA SILVA RONDON FRANCA  
Cargo/Função: (3476) APOIO ADM. EDUCACIONAL-ELEMENTAR  
Un. Adm: (010553) E.E. ANDRE LUIZ DA SILVA REIS  
A Partir de: 01/09/2021 Até 30/09/2021

Processo N.: 1000003765085  
Nome: (289939/1) EMANNUEL DIAS MOREIRA RODRIGUES DOS SANTOS  
Cargo/Função: (3476) APOIO ADM. EDUCACIONAL-ELEMENTAR

Un. Adm.: (038571) E.E. MONTEIRO LOBATO A Partir de: 01/09/2021 Até 30/09/2021	Nome: (305820/1) ERMELINDO APARECIDO SIMAO COELHO Cargo/Função: (3476) APOIO ADM. EDUCACIONAL-ELEMENTAR Un. Adm.: (015954) E.E. WILSON DE ALMEIDA A Partir de: 01/09/2021 Até 30/09/2021
Processo N.: 1000003764558 Nome: (63584/1) EMANUEL MESSIAS CLEMENTE Cargo/Função: (4740) APOIO ADM EDUC PROFISSIONALIZADO-30 Un. Adm.: (011207) E.E. TREZE DE MAIO A Partir de: 01/09/2021 Até 30/09/2021	Processo N.: 1000003764393 Nome: (282619/6) ERNANDES JOSE DA SILVA Cargo/Função: (3476) APOIO ADM. EDUCACIONAL-ELEMENTAR Un. Adm.: (010154) E.E. ZELIA DA COSTA ALMEIDA A Partir de: 01/09/2021 Até 30/09/2021
Processo N.: 1000003766894 Nome: (217899/8) EMANUEL PEREIRA DE MELLO Cargo/Função: (4740) APOIO ADM EDUC PROFISSIONALIZADO-30 Un. Adm.: (009571) E.E. DR. HELIO PALMA DE ARRUDA A Partir de: 01/09/2021 Até 30/09/2021	Processo N.: 1000003768332 Nome: (288588/1) ERNANDES MARIO DE MORAES Cargo/Função: (3476) APOIO ADM. EDUCACIONAL-ELEMENTAR Un. Adm.: (011932) E.E. PROF. FERNANDO LEITE DE CAMPOS A Partir de: 01/09/2021 Até 30/09/2021
Processo N.: 1000003765221 Nome: (286845/1) EMANUELA FIGUEIREDO SALVADOR Cargo/Função: (3476) APOIO ADM. EDUCACIONAL-ELEMENTAR Un. Adm.: (009873) E.E. DOM FRANCISCO DE AQUINO CORREA A Partir de: 01/09/2021 Até 30/09/2021	Processo N.: 1000003767996 Nome: (291955/5) ERNANDES RODRIGO DA SILVA BARBOSA Cargo/Função: (3476) APOIO ADM. EDUCACIONAL-ELEMENTAR Un. Adm.: (137774) E.E. MARIO DE ANDRADE A Partir de: 01/09/2021 Até 30/09/2021
Processo N.: 1000003767979 Nome: (87321/1) EMERSON RODRIGUES DO CARMO Cargo/Função: (4740) APOIO ADM EDUC PROFISSIONALIZADO-30 Un. Adm.: (011959) E.E. GONÇALO BOTELHO DE CAMPOS A Partir de: 01/09/2021 Até 30/09/2021	Processo N.: 1000003767276 Nome: (28699/8) ERNIDA RAUSCHKOLB CUPERTINO Cargo/Função: (4740) APOIO ADM EDUC PROFISSIONALIZADO-30 Un. Adm.: (041840) ASSESSORIA PEDAGOGICA - NOVA CANAA DO NO A Partir de: 01/09/2021 Até 30/09/2021
Processo N.: 1000003765459 Nome: (55249/6) EMILIO MANOEL DA SILVA Cargo/Função: (4740) APOIO ADM EDUC PROFISSIONALIZADO-30 Un. Adm.: (045101) E.E. MAXIMIANA DO NASCIMENTO A Partir de: 01/09/2021 Até 30/09/2021	Processo N.: 1000003767803 Nome: (285128/6) ERONIDES NORATA DE BARROS Cargo/Função: (3476) APOIO ADM. EDUCACIONAL-ELEMENTAR Un. Adm.: (163660) E.E. ANA MARIA TISSIANI DE OLIVEIRA A Partir de: 01/09/2021 Até 30/09/2021
Processo N.: 1000003765652 Nome: (298163/4) EMILSON RODRIGUES DOS SANTOS Cargo/Função: (3476) APOIO ADM. EDUCACIONAL-ELEMENTAR Un. Adm.: (015873) E.E. 13 DE MAIO A Partir de: 01/09/2021 Até 30/09/2021	Processo N.: 1000003764728 Nome: (256654/8) ESLAY DA SILVA SOUZA Cargo/Função: (3476) APOIO ADM. EDUCACIONAL-ELEMENTAR Un. Adm.: (015253) E.E. LOURENÇO PERUCHI A Partir de: 01/09/2021 Até 30/09/2021
Processo N.: 1000003765485 Nome: (85030/1) EMILSON SANTANA DA SILVA Cargo/Função: (4740) APOIO ADM EDUC PROFISSIONALIZADO-30 Un. Adm.: (012394) E.E. JOSE DE BARROS MACIEL A Partir de: 01/09/2021 Até 30/09/2021	Processo N.: 1000003764404 Nome: (87176/1) ESTANISLAU ALCANJO DOS SANTOS Cargo/Função: (4740) APOIO ADM EDUC PROFISSIONALIZADO-30 Un. Adm.: (014885) E.E. SAO FRANCISCO A Partir de: 01/09/2021 Até 30/09/2021
Processo N.: 1000003765757 Nome: (231677/7) EMMANUEL JOSE DUAILIBI CANAVARROS SERRA Cargo/Função: (3476) APOIO ADM. EDUCACIONAL-ELEMENTAR Un. Adm.: (012831) E.E. MARECHAL RONDON A Partir de: 01/09/2021 Até 28/09/2021	Processo N.: 1000003764656 Nome: (291944/5) ESTENY GARCIA MOREIRA Cargo/Função: (3476) APOIO ADM. EDUCACIONAL-ELEMENTAR Un. Adm.: (084336) E.E. PROF. JOAO FLORENTINO SILVA NETO A Partir de: 01/09/2021 Até 30/09/2021
Processo N.: 1000003766315 Nome: (56811/9) ENIVALDO MOREIRA DOS SANTOS Cargo/Função: (4740) APOIO ADM EDUC PROFISSIONALIZADO-30 Un. Adm.: (014990) E.E. CAMPOS SALES A Partir de: 01/09/2021 Até 30/09/2021	Processo N.: 1000003764869 Nome: (113540/33) ESTEVAO DE ARRUDA MAGALHAES Cargo/Função: (3476) APOIO ADM. EDUCACIONAL-ELEMENTAR Un. Adm.: (009539) E.E. GUSTAVO DUTRA A Partir de: 01/09/2021 Até 30/09/2021
Processo N.: 1000003768038 Nome: (268352/19) ENOQUE BISPO DE OLIVEIRA Cargo/Função: (3476) APOIO ADM. EDUCACIONAL-ELEMENTAR Un. Adm.: (013048) E.E. Dep. DORMEVIL FARIA A Partir de: 01/09/2021 Até 30/09/2021	Processo N.: 1000003767863 Nome: (303471/1) ESTEVENO DE FREITAS RODRIGUES Cargo/Função: (3476) APOIO ADM. EDUCACIONAL-ELEMENTAR Un. Adm.: (014575) E.E. Dr. ARTHUR ANTUNES MACIEL A Partir de: 01/09/2021 Até 30/09/2021
Processo N.: 1000003766987 Nome: (288055/1) ERALDO DOS SANTOS MONTEIRO Cargo/Função: (3476) APOIO ADM. EDUCACIONAL-ELEMENTAR Un. Adm.: (010693) E.M. TIRADENTES (CONV.) A Partir de: 01/09/2021 Até 30/09/2021	Processo N.: 1000003764464 Nome: (237459/20) ETERNILDO APARECIDO AMORIM INACIO Cargo/Função: (3476) APOIO ADM. EDUCACIONAL-ELEMENTAR Un. Adm.: (011568) E.E. JOSE DE ALENCAR A Partir de: 01/09/2021 Até 30/09/2021
Processo N.: 1000003764517 Nome: (289006/2) ERICH UBDZERE TSEREWANO Cargo/Função: (3476) APOIO ADM. EDUCACIONAL-ELEMENTAR Un. Adm.: (011495) E.E. INDIGENA SAO JOSE SANGRADOURO A Partir de: 01/09/2021 Até 30/09/2021	Processo N.: 1000003766149 Nome: (142952/29) ETEVALDO SILVERIO FERREIRA Cargo/Função: (3476) APOIO ADM. EDUCACIONAL-ELEMENTAR Un. Adm.: (158836) E.E. PAULO FREIRE A Partir de: 04/09/2021 Até 30/09/2021
Processo N.: 1000003764949 Nome: (289785/1) ERIK SANTOS MONTEIRO Cargo/Função: (3476) APOIO ADM. EDUCACIONAL-ELEMENTAR Un. Adm.: (009938) E.E. PROFª. PACIANA TORRES DE SANTANA A Partir de: 01/09/2021 Até 30/09/2021	Processo N.: 1000003768445 Nome: (283331/3) EUCLIDES SANTANA CAVASSANI Cargo/Função: (3476) APOIO ADM. EDUCACIONAL-ELEMENTAR Un. Adm.: (041602) ASSESSORIA PEDAGOGICA - JUINA A Partir de: 01/09/2021 Até 30/09/2021
Processo N.: 1000003764878 Nome: (294257/2) ERLAINE GUNS DE ARAUJO Cargo/Função: (3476) APOIO ADM. EDUCACIONAL-ELEMENTAR Un. Adm.: (015490) E.E. MANOEL BANDEIRA A Partir de: 01/09/2021 Até 30/09/2021	Processo N.: 1000003766011 Nome: (134686/17) EUDENIL BATISTA ROMANO Cargo/Função: (3476) APOIO ADM. EDUCACIONAL-ELEMENTAR Un. Adm.: (016519) E.E. 13 DE MAIO A Partir de: 01/09/2021 Até 30/09/2021
Processo N.: 1000003764691 Nome: (85769/1) ERISAM FLOR DE ARAUJO Cargo/Função: (4740) APOIO ADM EDUC PROFISSIONALIZADO-30 Un. Adm.: (069493) E.E. BOA ESPERANCA A Partir de: 01/09/2021 Até 30/09/2021	Processo N.: 1000003765984 Nome: (47699/27) EUDES DUARTE ARRUDA Cargo/Função: (4740) APOIO ADM EDUC PROFISSIONALIZADO-30 Un. Adm.: (016608) E.E. Sen. TEOTONIO VILELA A Partir de: 01/09/2021 Até 30/09/2021
Processo N.: 1000003765334 Nome: (85888/1) ERISON ABADE NASCIMENTO Cargo/Função: (4740) APOIO ADM EDUC PROFISSIONALIZADO-30 Un. Adm.: (009857) E.E. FRANCISCO A. FERREIRA MENDES A Partir de: 01/09/2021 Até 30/09/2021	Processo N.: 1000003764438 Nome: (226454/1) EUGENIO MARCOS DE SOUSA Cargo/Função: (4740) APOIO ADM EDUC PROFISSIONALIZADO-30 Un. Adm.: (040606) ASSESSORIA PEDAGOGICA - BARRA DO GARCAS A Partir de: 01/09/2021 Até 30/09/2021
Processo N.: 1000003766278 Nome: (230363/15) ERLANE GOMES CORREIA Cargo/Função: (3476) APOIO ADM. EDUCACIONAL-ELEMENTAR Un. Adm.: (156388) E.E. SOL NASCENTE A Partir de: 01/09/2021 Até 30/09/2021	Processo N.: 1000003764397 Nome: (85180/1) EURIDES FREITAS DE OLIVEIRA Cargo/Função: (4740) APOIO ADM EDUC PROFISSIONALIZADO-30 Un. Adm.: (041963) ASSESSORIA PEDAGOGICA - PORTO ALEGRE DO A Partir de: 01/09/2021 Até 30/09/2021
Processo N.: 1000003768579	

Processo N.: 1000003764750  
 Nome: (273894/8) EVA CASSIA MOURAO DE CASTRO  
 Cargo/Função: (3476) APOIO ADM. EDUCACIONAL-ELEMENTAR  
 Un. Adm: (014389) E.E. ARNALDO ESTEVAO FIGUEIREDO  
 A Partir de: 01/09/2021 Até 30/09/2021

Processo N.: 1000003768748  
 Nome: (221469/11) EVA DE OLIVEIRA CONCEICAO  
 Cargo/Função: (3476) APOIO ADM. EDUCACIONAL-ELEMENTAR  
 Un. Adm: (155110) E.E. ANGELO MELHORANCA  
 A Partir de: 01/09/2021 Até 30/09/2021

Processo N.: 1000003765270  
 Nome: (256183/13) EVA MOREIRA DE SOUZA  
 Cargo/Função: (3476) APOIO ADM. EDUCACIONAL-ELEMENTAR  
 Un. Adm: (176800) E. E. PARECIS  
 A Partir de: 01/09/2021 Até 30/09/2021

Processo N.: 1000003764545  
 Nome: (85058/1) EVA TAVARES DO NASCIMENTO  
 Cargo/Função: (4740) APOIO ADM EDUC PROFISSIONALIZADO-30  
 Un. Adm: (011525) E.E. FEBRONIO RODRIGUES  
 A Partir de: 01/09/2021 Até 30/09/2021

Processo N.: 1000003766978  
 Nome: (274164/9) EVANDRO SILVA CALDAS  
 Cargo/Função: (3476) APOIO ADM. EDUCACIONAL-ELEMENTAR  
 Un. Adm: (010243) E.E. Cel. RAFAEL DE SIQUEIRA  
 A Partir de: 01/09/2021 Até 30/09/2021

Processo N.: 1000003765476  
 Nome: (100830/1) EVANS SOARES DE LIMA  
 Cargo/Função: (4740) APOIO ADM EDUC PROFISSIONALIZADO-30  
 Un. Adm: (060224) C.E.A.A.D.A. PROF. ARLETE P. MIGUELETTI  
 A Partir de: 01/09/2021 Até 30/09/2021

Processo N.: 1000003765033  
 Nome: (205685/18) EVENICE MARIA DA SILVA  
 Cargo/Função: (3476) APOIO ADM. EDUCACIONAL-ELEMENTAR  
 Un. Adm: (016020) E.E. PROF. JOAO BATISTA  
 A Partir de: 01/09/2021 Até 30/09/2021

Processo N.: 1000003764967  
 Nome: (286503/1) EVERSON RODRIGO JANUARIO COSTA  
 Cargo/Função: (3476) APOIO ADM. EDUCACIONAL-ELEMENTAR  
 Un. Adm: (009903) E.E. VICTORINO MONTEIRO DA SILVA  
 A Partir de: 01/09/2021 Até 30/09/2021

Processo N.: 1000003766653  
 Nome: (215840/8) EVERTON DIAS GOMES  
 Cargo/Função: (3476) APOIO ADM. EDUCACIONAL-ELEMENTAR  
 Un. Adm: (012920) E.E. CARLOS HUGUINEY  
 A Partir de: 01/09/2021 Até 30/09/2021

Processo N.: 1000003765348  
 Nome: (288033/1) EVILAZIO ROSA SANTOS  
 Cargo/Função: (3476) APOIO ADM. EDUCACIONAL-ELEMENTAR  
 Un. Adm: (011118) E.E. RAMIRO BERNARDO DA SILVA  
 A Partir de: 01/09/2021 Até 30/09/2021

Processo N.: 1000003764884  
 Nome: (270992/5) EYVLLINN POLIANA GOMES  
 Cargo/Função: (3476) APOIO ADM. EDUCACIONAL-ELEMENTAR  
 Un. Adm: (042048) ASSESSORIA PEDAGOGICA - TERRA NOVA DO NO  
 A Partir de: 01/09/2021 Até 30/09/2021

Processo N.: 1000003768343  
 Nome: (294426/10) EWERSON ALVES DE SOUZA  
 Cargo/Função: (3476) APOIO ADM. EDUCACIONAL-ELEMENTAR  
 Un. Adm: (013269) E.E. OLIMPIO JOAO PISSINATI GUERRA  
 A Partir de: 02/09/2021 Até 30/09/2021

Processo N.: 1000003766389  
 Nome: (297839/6) EWERSON RAVEL DA CRUZ AGUIAR  
 Cargo/Função: (3476) APOIO ADM. EDUCACIONAL-ELEMENTAR  
 Un. Adm: (194930) EE PM TIRADENTES CB ISRAEL WESLEY P. DE ALMEIDA  
 A Partir de: 01/09/2021 Até 30/09/2021

Processo N.: 1000003764964  
 Nome: (132467/2) EWERTON FARIAS DE SOUZA  
 Cargo/Função: (3476) APOIO ADM. EDUCACIONAL-ELEMENTAR  
 Un. Adm: (038733) CRECHE EST. ENS. FUND. MARIA EUNICE DUARTE  
 BARROS  
 A Partir de: 01/09/2021 Até 12/09/2021

Processo N.: 1000003767634  
 Nome: (286586/1) EWERTY ALVES DE SOUZA  
 Cargo/Função: (3476) APOIO ADM. EDUCACIONAL-ELEMENTAR  
 Un. Adm: (064149) E.E. PAULO FREIRE  
 A Partir de: 01/09/2021 Até 30/09/2021

Processo N.: 1000003764889  
 Nome: (298827/6) EZEQUIEL BRITES DE MIRANDA  
 Cargo/Função: (3476) APOIO ADM. EDUCACIONAL-ELEMENTAR  
 Un. Adm: (021083) E.E. DOM AQUINO CORREA  
 A Partir de: 01/09/2021 Até 28/09/2021

Processo N.: 1000003765283  
 Nome: (85788/1) EZIO DA COSTA FILHO  
 Cargo/Função: (4740) APOIO ADM EDUC PROFISSIONALIZADO-30  
 Un. Adm: (012548) E.E. LEONIDAS DE MATOS  
 A Partir de: 01/09/2021 Até 30/09/2021

Processo N.: 1000003765295  
 Nome: (87712/1) EZIO JORDAO QUIRINO  
 Cargo/Função: (4740) APOIO ADM EDUC PROFISSIONALIZADO-30

Un. Adm: (012700) E.E. EUCARIS NUNES DA CUNHA MORAES  
 A Partir de: 01/09/2021 Até 30/09/2021

Processo N.: 1000003764875  
 Nome: (87707/1) FABIA CHRISTIANE GOMES SILVA  
 Cargo/Função: (4740) APOIO ADM EDUC PROFISSIONALIZADO-30  
 Un. Adm: (015644) E.E. Dr. MARIO CORREA DA COSTA  
 A Partir de: 01/09/2021 Até 30/09/2021

Processo N.: 1000003767973  
 Nome: (292101/4) FABIANA PEREIRA DA SILVA  
 Cargo/Função: (3476) APOIO ADM. EDUCACIONAL-ELEMENTAR  
 Un. Adm: (013021) E.E. CARLOS IRIGARAY FILHO  
 A Partir de: 01/09/2021 Até 30/09/2021

Processo N.: 1000003765629  
 Nome: (78531/2) FABIANO PEREIRA DE SOUZA  
 Cargo/Função: (4740) APOIO ADM EDUC PROFISSIONALIZADO-30  
 Un. Adm: (015237) E.E. MIGUEL BARBOSA  
 A Partir de: 29/09/2021 Até 30/09/2021

Processo N.: 1000003768738  
 Nome: (237685/20) FABIANO TIAGO PEREIRA  
 Cargo/Função: (3476) APOIO ADM. EDUCACIONAL-ELEMENTAR  
 Un. Adm: (040789) ASSESSORIA PEDAGOGICA - RONDONOPOLIS  
 A Partir de: 01/09/2021 Até 30/09/2021

Processo N.: 1000003767384  
 Nome: (305123/3) FABIO BENTO DA SILVA  
 Cargo/Função: (3476) APOIO ADM. EDUCACIONAL-ELEMENTAR  
 Un. Adm: (038563) E.E. JARDIM DAS FLORES  
 A Partir de: 01/09/2021 Até 01/09/2021

Processo N.: 1000003766400  
 Nome: (240176/18) FABIO DA ROCHA SANTOS  
 Cargo/Função: (3476) APOIO ADM. EDUCACIONAL-ELEMENTAR  
 Un. Adm: (094420) E.E. MADRE CRISTINA  
 A Partir de: 01/09/2021 Até 30/09/2021

Processo N.: 1000003768653  
 Nome: (227459/1) FABIO JUNIOR DA SILVA  
 Cargo/Função: (4740) APOIO ADM EDUC PROFISSIONALIZADO-30  
 Un. Adm: (013218) E.E. BARAO DE MELGAÇO  
 A Partir de: 01/09/2021 Até 30/09/2021

Processo N.: 1000003768379  
 Nome: (274593/9) FABIO JUNIOR DOS SANTOS  
 Cargo/Função: (3476) APOIO ADM. EDUCACIONAL-ELEMENTAR  
 Un. Adm: (212466) E. E. DES. INT. DA ED. BAS. "PROF ALFREDO MARIEN"  
 A Partir de: 01/09/2021 Até 30/09/2021

Processo N.: 1000003765660  
 Nome: (286628/1) FABIO OLIVEIRA DE SOUZA  
 Cargo/Função: (3476) APOIO ADM. EDUCACIONAL-ELEMENTAR  
 Un. Adm: (014036) E.E. PROFª. IDALINA DE FARIAS  
 A Partir de: 01/09/2021 Até 30/09/2021

Processo N.: 1000003765704  
 Nome: (220300/60) FABIO RIBEIRO DE SOUZA  
 Cargo/Função: (3476) APOIO ADM. EDUCACIONAL-ELEMENTAR  
 Un. Adm: (016241) E.E. Pe. JOSE DE ANCHIETA  
 A Partir de: 01/09/2021 Até 30/09/2021

Processo N.: 1000003765182  
 Nome: (142778/15) FABRICIO CASTILHO LUCIANO  
 Cargo/Função: (3476) APOIO ADM. EDUCACIONAL-ELEMENTAR  
 Un. Adm: (071803) E.E. RUI BARBOSA  
 A Partir de: 01/09/2021 Até 30/09/2021

Processo N.: 1000003765398  
 Nome: (305033/1) FABRICIO DO NASCIMENTO SILVA  
 Cargo/Função: (3476) APOIO ADM. EDUCACIONAL-ELEMENTAR  
 Un. Adm: (013838) E.E. ALEXANDRE GOMES SILVA CHAVES  
 A Partir de: 01/09/2021 Até 30/09/2021

Processo N.: 1000003764858  
 Nome: (304656/2) FABRICIO FERNANDES DE OLIVEIRA  
 Cargo/Função: (3476) APOIO ADM. EDUCACIONAL-ELEMENTAR  
 Un. Adm: (015962) E.E. JONAS LOPES DA SILVA  
 A Partir de: 01/09/2021 Até 30/09/2021

Processo N.: 1000003767689  
 Nome: (270927/11) FABRICIO MACEDO CAMPOS  
 Cargo/Função: (3476) APOIO ADM. EDUCACIONAL-ELEMENTAR  
 Un. Adm: (016152) E.E. ALICE BARBOSA PACHECO  
 A Partir de: 01/09/2021 Até 30/09/2021

Processo N.: 1000003765450  
 Nome: (218767/49) FARES FRADES COELHO  
 Cargo/Função: (3476) APOIO ADM. EDUCACIONAL-ELEMENTAR  
 Un. Adm: (011487) E.E. ANTONIO NONATO ROCHA  
 A Partir de: 01/09/2021 Até 30/09/2021

Processo N.: 1000003764565  
 Nome: (287121/1) FELIPE DE SOUZA TESSARO  
 Cargo/Função: (3476) APOIO ADM. EDUCACIONAL-ELEMENTAR  
 Un. Adm: (174122) E. E. BOM JARDIM  
 A Partir de: 01/09/2021 Até 30/09/2021

Processo N.: 1000003766704  
 Nome: (289107/5) FELIPE DOS SANTOS LEBRAO  
 Cargo/Função: (3476) APOIO ADM. EDUCACIONAL-ELEMENTAR  
 Un. Adm: (016578) E.E. JOAQUIM AUGUSTO C. MARQUES  
 A Partir de: 01/09/2021 Até 27/09/2021

Processo N.: 1000003768345  
 Nome: (290128/1) FELIPE RIBEIRO PIARETI  
 Cargo/Função: (3476) APOIO ADM. EDUCACIONAL-ELEMENTAR  
 Un. Adm: (013269) E.E. OLIMPIO JOAO PISSINATI GUERRA  
 A Partir de: 01/09/2021 Até 30/09/2021

Processo N.: 1000003764981  
 Nome: (300415/5) FELIPE SANTOS DE MATOS  
 Cargo/Função: (3476) APOIO ADM. EDUCACIONAL-ELEMENTAR  
 Un. Adm: (013773) E.E. 29 DE JUNHO  
 A Partir de: 01/09/2021 Até 30/09/2021

Processo N.: 1000003765441  
 Nome: (287231/1) FELIPE TOSCHI CRISTALDO LEITE  
 Cargo/Função: (3476) APOIO ADM. EDUCACIONAL-ELEMENTAR  
 Un. Adm: (012114) E.E. PEDRO GARDES  
 A Partir de: 01/09/2021 Até 30/09/2021

Processo N.: 1000003765461  
 Nome: (88373/2) FELIPE URBANO DA CONCEICAO  
 Cargo/Função: (4740) APOIO ADM EDUC PROFISSIONALIZADO-30  
 Un. Adm: (045101) E.E. MAXIMIANA DO NASCIMENTO  
 A Partir de: 01/09/2021 Até 30/09/2021

Processo N.: 1000003765042  
 Nome: (241380/1) FELIX PAULO CONCEICAO DE OLIVEIRA  
 Cargo/Função: (4740) APOIO ADM EDUC PROFISSIONALIZADO-30  
 Un. Adm: (049859) E.E. PROFªELIANE DIGIGOV SANTANA  
 A Partir de: 01/09/2021 Até 30/09/2021

Processo N.: 1000003764845  
 Nome: (285072/5) FERNANDO CARLOS TAVARES  
 Cargo/Função: (3476) APOIO ADM. EDUCACIONAL-ELEMENTAR  
 Un. Adm: (096865) E.E. PROFªMARLENE MARQUES DE BARROS  
 A Partir de: 01/09/2021 Até 30/09/2021

Processo N.: 1000003766957  
 Nome: (287640/1) FERNANDO COSTA DA SILVA  
 Cargo/Função: (3476) APOIO ADM. EDUCACIONAL-ELEMENTAR  
 Un. Adm: (009440) E.E. LEOVEGILDO DE MELO  
 A Partir de: 01/09/2021 Até 30/09/2021

Processo N.: 1000003768162  
 Nome: (260218/16) FERNANDO DE LIMA PALENSKI  
 Cargo/Função: (3476) APOIO ADM. EDUCACIONAL-ELEMENTAR  
 Un. Adm: (050199) CEFAPRO DE MATUPE  
 A Partir de: 01/09/2021 Até 30/09/2021

Processo N.: 1000003764682  
 Nome: (67924/1) FERNANDO JOSE FREIRE  
 Cargo/Função: (4740) APOIO ADM EDUC PROFISSIONALIZADO-30  
 Un. Adm: (043133) E.E. LUDOVICO VIEIRA CAMARGO  
 A Partir de: 01/09/2021 Até 30/09/2021

Processo N.: 1000003764701  
 Nome: (226923/1) FERNANDO RIBEIRO DE ARAUJO  
 Cargo/Função: (4740) APOIO ADM EDUC PROFISSIONALIZADO-30  
 Un. Adm: (009946) E.E. PASCHOAL MOREIRA CABRAL  
 A Partir de: 01/09/2021 Até 30/09/2021

Processo N.: 1000003764518  
 Nome: (251691/11) FLAVIA PATRICIA PEREIRA COSTA  
 Cargo/Função: (3476) APOIO ADM. EDUCACIONAL-ELEMENTAR  
 Un. Adm: (039055) E.E. PROF. JOAO REZENDE DE AZEVEDO  
 A Partir de: 01/09/2021 Até 30/09/2021

Processo N.: 1000003765201  
 Nome: (285932/5) FLAVIO FERNANDO RIBEIRO DOS SANTOS  
 Cargo/Função: (3476) APOIO ADM. EDUCACIONAL-ELEMENTAR  
 Un. Adm: (012157) E.E. Dep. EMANUEL PINHEIRO  
 A Partir de: 01/09/2021 Até 30/09/2021

Processo N.: 1000003764456  
 Nome: (241777/1) FLAVIO GOMES ANTUNES  
 Cargo/Função: (4740) APOIO ADM EDUC PROFISSIONALIZADO-30  
 Un. Adm: (014532) E.E. SAGRADO CORACAO DE JESUS  
 A Partir de: 01/09/2021 Até 30/09/2021

Processo N.: 1000003765974  
 Nome: (77878/13) FLAVIO JOSE DE SOUSA  
 Cargo/Função: (4740) APOIO ADM EDUC PROFISSIONALIZADO-30  
 Un. Adm: (140805) E.E. BONIFACIO SACHETTI  
 A Partir de: 15/09/2021 Até 30/09/2021

Processo N.: 1000003764992  
 Nome: (288747/1) FLAVIO MAIA RODRIGUES SALOMAO  
 Cargo/Função: (3476) APOIO ADM. EDUCACIONAL-ELEMENTAR  
 Un. Adm: (010952) E.E. PROFª. EUNICE SOUZA DOS SANTOS  
 A Partir de: 01/09/2021 Até 30/09/2021

Processo N.: 1000003765000  
 Nome: (287993/3) FLAVIO RODRIGUES CAMPOS  
 Cargo/Função: (3476) APOIO ADM. EDUCACIONAL-ELEMENTAR  
 Un. Adm: (173363) E. E. SANTANA D'AGUA LIMPA  
 A Partir de: 01/09/2021 Até 30/09/2021

Processo N.: 1000003768443  
 Nome: (59787/14) FLORENCIO PEREIRA DA SILVA  
 Cargo/Função: (4740) APOIO ADM EDUC PROFISSIONALIZADO-30  
 Un. Adm: (014583) CEJA ALTERNATIVO  
 A Partir de: 01/09/2021 Até 30/09/2021

Processo N.: 1000003768652  
 Nome: (48929/8) FLORIPES APARECIDA DAS NEVES SILVA  
 Cargo/Função: (4740) APOIO ADM EDUC PROFISSIONALIZADO-30  
 Un. Adm: (013218) E.E. BARAO DE MELGAÇO

A Partir de: 01/09/2021 Até 30/09/2021

Processo N.: 1000003765937  
 Nome: (286582/1) FLORISVALDO JOAO NUNES MURTINHO  
 Cargo/Função: (3476) APOIO ADM. EDUCACIONAL-ELEMENTAR  
 Un. Adm: (069264) E.E. HERMES JOSE DA SILVA  
 A Partir de: 01/09/2021 Até 30/09/2021

Processo N.: 1000003767071  
 Nome: (84377/1) FRANCELINO PEDRO DA SILVA NETO  
 Cargo/Função: (4740) APOIO ADM EDUC PROFISSIONALIZADO-30  
 Un. Adm: (011142) E.E. EMANUEL PINHEIRO  
 A Partir de: 01/09/2021 Até 30/09/2021

Processo N.: 1000003765853  
 Nome: (295237/7) FRANCENIL BENEDITO DIAS FERREIRA JUNIOR  
 Cargo/Função: (3476) APOIO ADM. EDUCACIONAL-ELEMENTAR  
 Un. Adm: (009920) E.E. DJALMA FERREIRA DE SOUZA  
 A Partir de: 01/09/2021 Até 30/09/2021

Processo N.: 1000003765341  
 Nome: (274590/8) FRANCIELE MORAES FONSECA  
 Cargo/Função: (3476) APOIO ADM. EDUCACIONAL-ELEMENTAR  
 Un. Adm: (016420) E.E. GARCIA GARRIDO FERMINO  
 A Partir de: 01/09/2021 Até 30/09/2021

Processo N.: 1000003765315  
 Nome: (209122/2) FRANCISCA SOARES MARTINS  
 Cargo/Função: (3476) APOIO ADM. EDUCACIONAL-ELEMENTAR  
 Un. Adm: (016438) E.E. KREEN AKARORE  
 A Partir de: 01/09/2021 Até 30/09/2021

Processo N.: 1000003768140  
 Nome: (53646/14) FRANCISCO BATISTA ALVES  
 Cargo/Função: (3476) APOIO ADM. EDUCACIONAL-ELEMENTAR  
 Un. Adm: (050180) CEFAPRO DE JUARA  
 A Partir de: 01/09/2021 Até 30/09/2021

Processo N.: 1000003766748  
 Nome: (15810/1) FRANCISCO CANDIDO DA SILVA  
 Cargo/Função: (1333) AGENTE ESCOLAR (EM EXTINCAO)  
 Un. Adm: (011410) E.E. FRANCISCO DOURADO  
 A Partir de: 01/09/2021 Até 30/09/2021

Processo N.: 1000003765297  
 Nome: (210625/11) FRANCISCO CARLOS NOVAKC  
 Cargo/Função: (3476) APOIO ADM. EDUCACIONAL-ELEMENTAR  
 Un. Adm: (176664) E. E. 12 DE OUTUBRO  
 A Partir de: 01/09/2021 Até 30/09/2021

Processo N.: 1000003767309  
 Nome: (303344/1) FRANCISCO CARLOS SILVA ALVES  
 Cargo/Função: (3476) APOIO ADM. EDUCACIONAL-ELEMENTAR  
 Un. Adm: (156000) E.E. PROFªZULEIDE DOS SANTOS BARROS  
 A Partir de: 01/09/2021 Até 30/09/2021

Processo N.: 1000003767507  
 Nome: (250515/1) FRANCISCO DAS CHAGAS DA SILVA  
 Cargo/Função: (4740) APOIO ADM EDUC PROFISSIONALIZADO-30  
 Un. Adm: (013358) E.E. NOSSA SENHORA DO PERPETUO SOCORRO  
 A Partir de: 01/09/2021 Até 30/09/2021

Processo N.: 1000003764663  
 Nome: (225164/22) FRANCISCO DAS CHAGAS DIAS  
 Cargo/Função: (3476) APOIO ADM. EDUCACIONAL-ELEMENTAR  
 Un. Adm: (042587) E.E. PROF. RAFAEL RUEDA  
 A Partir de: 01/09/2021 Até 30/09/2021

Processo N.: 1000003768546  
 Nome: (287344/1) FRANCISCO DE CASTRO  
 Cargo/Função: (3476) APOIO ADM. EDUCACIONAL-ELEMENTAR  
 Un. Adm: (069140) E.E. 29 DE SETEMBRO  
 A Partir de: 01/09/2021 Até 30/09/2021

Processo N.: 1000003766393  
 Nome: (294571/3) FRANCISCO DE OLIVEIRA BATISTA  
 Cargo/Função: (3476) APOIO ADM. EDUCACIONAL-ELEMENTAR  
 Un. Adm: (194930) EE PM TIRADENTES CB ISRAEL WESLEY P. DE ALMEIDA  
 A Partir de: 01/09/2021 Até 30/09/2021

Processo N.: 1000003764854  
 Nome: (286873/1) FRANCISCO DE SOUZA BRITO NETO  
 Cargo/Função: (3476) APOIO ADM. EDUCACIONAL-ELEMENTAR  
 Un. Adm: (011037) E.E. PROFª. RENILDA SILVA MORAES  
 A Partir de: 10/09/2021 Até 30/09/2021

Processo N.: 1000003764824  
 Nome: (93015/4) FRANCISCO MACHADO SIQUEIRA  
 Cargo/Função: (4740) APOIO ADM EDUC PROFISSIONALIZADO-30  
 Un. Adm: (046442) E.E. TANCREDO DE ALMEIDA NEVES  
 A Partir de: 01/09/2021 Até 30/09/2021

Processo N.: 1000003764975  
 Nome: (38389/1) FRANCISCO TANAZA FELICIANO  
 Cargo/Função: (4740) APOIO ADM EDUC PROFISSIONALIZADO-30  
 Un. Adm: (015741) E.E. COM. JOSE PEDRO DIAS  
 A Partir de: 01/09/2021 Até 30/09/2021

Processo N.: 1000003764716  
 Nome: (242470/1) FRANKLIN ANDRADE DA SILVA  
 Cargo/Função: (4740) APOIO ADM EDUC PROFISSIONALIZADO-30  
 Un. Adm: (040860) ASSESSORIA PEDAGOGICA - BARAO DE MELGAÇO  
 A Partir de: 01/09/2021 Até 30/09/2021

Processo N.: 1000003767981  
 Nome: (289955/1) FRANKLIS KONISKI



Cargo/Função: (3476) APOIO ADM. EDUCACIONAL-ELEMENTAR  
Un. Adm: (011959) E.E. GONÇALO BOTELHO DE CAMPOS  
A Partir de: 01/09/2021 Até 30/09/2021

Processo N.: 1000003765574  
Nome: (276700/10) GABRIEL FELIX DA SILVA  
Cargo/Função: (3476) APOIO ADM. EDUCACIONAL-ELEMENTAR  
Un. Adm: (009814) E.E. PROFª ANA MARIA DO COUTO  
A Partir de: 06/09/2021 Até 30/09/2021

Processo N.: 1000003767343  
Nome: (133620/3) GABRIEL RAMOS RODRIGUES  
Cargo/Função: (3476) APOIO ADM. EDUCACIONAL-ELEMENTAR  
Un. Adm: (119377) CEFAPRO DE TANGARA DA SERRA  
A Partir de: 01/09/2021 Até 30/09/2021

Processo N.: 1000003765190  
Nome: (299224/7) GABRIEL THOMAZ GELATTI  
Cargo/Função: (3476) APOIO ADM. EDUCACIONAL-ELEMENTAR  
Un. Adm: (011363) E.E. NORBERTO SCHWANTES  
A Partir de: 01/09/2021 Até 30/09/2021

Processo N.: 1000003765511  
Nome: (292131/6) GEAN CARLOS GOUVEIA DE AZEVEDO  
Cargo/Função: (3476) APOIO ADM. EDUCACIONAL-ELEMENTAR  
Un. Adm: (013366) E.E. NOSSA SENHORA APARECIDA  
A Partir de: 01/09/2021 Até 30/09/2021

Processo N.: 1000003765943  
Nome: (143633/12) GELSON CAMARGO DA SILVA  
Cargo/Função: (4740) APOIO ADM EDUC PROFISSIONALIZADO-30  
Un. Adm: (071838) E.E. OSMAIR PINHEIRO DA SILVA  
A Partir de: 01/09/2021 Até 30/09/2021

Processo N.: 1000003768710  
Nome: (34111/1) GENAURO CASTILHO  
Cargo/Função: (4740) APOIO ADM EDUC PROFISSIONALIZADO-30  
Un. Adm: (040118) E.E. JAYME VERISSIMO DE CAMPOS JUNIOR  
A Partir de: 01/09/2021 Até 30/09/2021

Processo N.: 1000003764564  
Nome: (227686/1) GENECY DAS CHAGAS  
Cargo/Função: (4740) APOIO ADM EDUC PROFISSIONALIZADO-30  
Un. Adm: (011207) E.E. TREZE DE MAIO  
A Partir de: 01/09/2021 Até 30/09/2021

Processo N.: 1000003764459  
Nome: (64256/3) GENECY INACIO PEREIRA  
Cargo/Função: (4740) APOIO ADM EDUC PROFISSIONALIZADO-30  
Un. Adm: (013170) E.E. Dep. JOAO EVARISTO CURVO  
A Partir de: 01/09/2021 Até 30/09/2021

Processo N.: 1000003767072  
Nome: (53619/2) GENILDO CRUZ RAMIRO  
Cargo/Função: (4740) APOIO ADM EDUC PROFISSIONALIZADO-30  
Un. Adm: (158330) E.E. ANDRÉANTONIO MAGGI  
A Partir de: 01/09/2021 Até 30/09/2021

Processo N.: 1000003765073  
Nome: (214441/19) GENILSO ANTONIO DE MIRANDA  
Cargo/Função: (3476) APOIO ADM. EDUCACIONAL-ELEMENTAR  
Un. Adm: (012238) E.E. PROFª. MARIA DA CUNHA BRUNO  
A Partir de: 01/09/2021 Até 30/09/2021

Processo N.: 1000003766311  
Nome: (85338/1) GENIVAL GONCALVES CORREIA  
Cargo/Função: (4740) APOIO ADM EDUC PROFISSIONALIZADO-30  
Un. Adm: (011886) E.E. Dep. FRANCISCO E. RANGEL TORRES  
A Partir de: 01/09/2021 Até 30/09/2021

Processo N.: 1000003767291  
Nome: (85861/1) GENIVALDO DE SOUZA  
Cargo/Função: (4740) APOIO ADM EDUC PROFISSIONALIZADO-30  
Un. Adm: (041408) ASSESSORIA PEDAGOGICA - COLIDER  
A Partir de: 01/09/2021 Até 30/09/2021

Processo N.: 1000003765475  
Nome: (88840/1) GERALDO ALVES PEIXOTO DA SILVA  
Cargo/Função: (4740) APOIO ADM EDUC PROFISSIONALIZADO-30  
Un. Adm: (060224) C.E.A.D.A. PROF. ARLETE P. MIGUELETTI  
A Partir de: 01/09/2021 Até 30/09/2021

Processo N.: 1000003764927  
Nome: (251485/16) GERALDO NUNES DE SOUSA  
Cargo/Função: (3476) APOIO ADM. EDUCACIONAL-ELEMENTAR  
Un. Adm: (023329) E.E. MALIK DIDIER NAMER ZAHAFI  
A Partir de: 01/09/2021 Até 30/09/2021

Processo N.: 1000003768018  
Nome: (85853/1) GERCINO FERNANDES DE MEDEIROS  
Cargo/Função: (3476) APOIO ADM. EDUCACIONAL-ELEMENTAR  
Un. Adm: (013420) E.E. NOVA GALILEIA  
A Partir de: 01/09/2021 Até 30/09/2021

Processo N.: 1000003766234  
Nome: (86788/20) GERISVALDO SILVA FERREIRA  
Cargo/Função: (3476) APOIO ADM. EDUCACIONAL-ELEMENTAR  
Un. Adm: (013145) E.E. D. ROSA FRIGGER PIOVEZAN  
A Partir de: 01/09/2021 Até 30/09/2021

Processo N.: 1000003767648  
Nome: (99234/1) GERSON GONCALVES PEREIRA  
Cargo/Função: (4740) APOIO ADM EDUC PROFISSIONALIZADO-30  
Un. Adm: (061298) E.E. PROF. NATALINO FERREIRA MENDES  
A Partir de: 01/09/2021 Até 30/09/2021

Processo N.: 1000003766148  
Nome: (261844/7) GERSON LUIZ PALU  
Cargo/Função: (3476) APOIO ADM. EDUCACIONAL-ELEMENTAR  
Un. Adm: (158836) E.E. PAULO FREIRE  
A Partir de: 01/09/2021 Até 30/09/2021

Processo N.: 1000003767012  
Nome: (90480/1) GERSON VEIGA DIAS  
Cargo/Função: (4740) APOIO ADM EDUC PROFISSIONALIZADO-30  
Un. Adm: (046434) E.E. FREI CANECA  
A Partir de: 01/09/2021 Até 30/09/2021

Processo N.: 1000003764507  
Nome: (242024/1) GERUZAN CELESTINO DOS SANTOS  
Cargo/Função: (4740) APOIO ADM EDUC PROFISSIONALIZADO-30  
Un. Adm: (038660) E.E. TAPIRAPE  
A Partir de: 01/09/2021 Até 30/09/2021

Processo N.: 1000003765598  
Nome: (297959/4) GESINEIDE NUNES DE FARIA DA SILVA  
Cargo/Função: (3476) APOIO ADM. EDUCACIONAL-ELEMENTAR  
Un. Adm: (069523) E.E. CONQUISTA D'OESTE  
A Partir de: 01/09/2021 Até 30/09/2021

Processo N.: 1000003764448  
Nome: (69869/7) GESONIAS ALVES DE SOUZA  
Cargo/Função: (3476) APOIO ADM. EDUCACIONAL-ELEMENTAR  
Un. Adm: (013781) E.E. OSVALDO CANDIDO PEREIRA  
A Partir de: 01/09/2021 Até 30/09/2021

Processo N.: 1000003768172  
Nome: (214930/13) GETULIO LUIZ DE AMORIM FILHO  
Cargo/Função: (3476) APOIO ADM. EDUCACIONAL-ELEMENTAR  
Un. Adm: (010278) E.E. REUNIDAS DE CACHOEIRA RICA  
A Partir de: 01/09/2021 Até 30/09/2021

Processo N.: 1000003764721  
Nome: (87403/1) GILBERTO DE AGUIAR BRANDAO  
Cargo/Função: (4740) APOIO ADM EDUC PROFISSIONALIZADO-30  
Un. Adm: (012785) E.E. Cel. ARTHUR BORGES  
A Partir de: 01/09/2021 Até 30/09/2021

Processo N.: 1000003764979  
Nome: (300537/2) GILBERTO DOS SANTOS  
Cargo/Função: (3476) APOIO ADM. EDUCACIONAL-ELEMENTAR  
Un. Adm: (015741) E.E. COM. JOSE PEDRO DIAS  
A Partir de: 01/09/2021 Até 30/09/2021

Processo N.: 1000003767469  
Nome: (41191/4) GILBERTO PEDRO DE ALCANTARA  
Cargo/Função: (4740) APOIO ADM EDUC PROFISSIONALIZADO-30  
Un. Adm: (011703) E.E. PROF. DEMETRIO COSTA PEREIRA  
A Partir de: 01/09/2021 Até 30/09/2021

Processo N.: 1000003764696  
Nome: (227160/1) GILBERTO RASADOR  
Cargo/Função: (4740) APOIO ADM EDUC PROFISSIONALIZADO-30  
Un. Adm: (010871) E.E. ADOLFO AUGUSTO DE MORAES  
A Partir de: 01/09/2021 Até 30/09/2021

Processo N.: 1000003766318  
Nome: (85235/1) GILCINEY PEREIRA DE SOUZA  
Cargo/Função: (4740) APOIO ADM EDUC PROFISSIONALIZADO-30  
Un. Adm: (014990) E.E. CAMPOS SALES  
A Partir de: 01/09/2021 Até 30/09/2021

Processo N.: 1000003765397  
Nome: (85219/1) GILDENIR SALES DE SOUZA  
Cargo/Função: (4740) APOIO ADM EDUC PROFISSIONALIZADO-30  
Un. Adm: (013838) E.E. ALEXANDRE GOMES SILVA CHAVES  
A Partir de: 01/09/2021 Até 30/09/2021

Processo N.: 1000003764999  
Nome: (288805/1) GILDEONE RODRIGUES DA SILVA  
Cargo/Função: (3476) APOIO ADM. EDUCACIONAL-ELEMENTAR  
Un. Adm: (042285) ASSESSORIA PEDAGOGICA - MATUPA  
A Partir de: 01/09/2021 Até 30/09/2021

Processo N.: 1000003768203  
Nome: (242304/1) GILENO DA CONCEICAO NOGUEIRA  
Cargo/Função: (4740) APOIO ADM EDUC PROFISSIONALIZADO-30  
Un. Adm: (042366) ASSESSORIA PEDAGOGICA - SAO JOSE DO POVO  
A Partir de: 01/09/2021 Até 30/09/2021

Processo N.: 1000003768177  
Nome: (261135/5) GILLIAN FERREIRA FERNANDES  
Cargo/Função: (3476) APOIO ADM. EDUCACIONAL-ELEMENTAR  
Un. Adm: (117595) E.E. Pe. FIRMO PINTO DUARTE FILHO  
A Partir de: 14/09/2021 Até 30/09/2021

Processo N.: 1000003766411  
Nome: (295644/7) GILMAR OLIVEIRA GAIA  
Cargo/Função: (3476) APOIO ADM. EDUCACIONAL-ELEMENTAR  
Un. Adm: (021687) E.E. PEDRO NECA  
A Partir de: 01/09/2021 Até 30/09/2021

Processo N.: 1000003768743  
Nome: (237686/22) GILMAR ROSA CENTURIAO  
Cargo/Função: (3476) APOIO ADM. EDUCACIONAL-ELEMENTAR  
Un. Adm: (049921) CEFAPRO DE RONDONOPOLIS  
A Partir de: 01/09/2021 Até 30/09/2021

Processo N.: 1000003764901  
Nome: (221848/25) GILMAR SEVERINO DE LIMA  
Cargo/Função: (3476) APOIO ADM. EDUCACIONAL-ELEMENTAR  
Un. Adm: (145700) E.E. GUIMARAES ROSA

A Partir de: 01/09/2021 Até 30/09/2021

Processo N.: 1000003766820

Nome: (245712/9) GILSON APARECIDO FARIA  
 Cargo/Função: (3476) APOIO ADM. EDUCACIONAL-ELEMENTAR  
 Un. Adm: (192210) E.E. ARLETE MARIA CAPPELLARI  
 A Partir de: 01/09/2021 Até 30/09/2021

Processo N.: 1000003765181

Nome: (56026/6) GILSON CARLOS ALVES  
 Cargo/Função: (4740) APOIO ADM EDUC PROFISSIONALIZADO-30  
 Un. Adm: (071803) E.E. RUI BARBOSA  
 A Partir de: 01/09/2021 Até 30/09/2021

Processo N.: 1000003764712

Nome: (303693/1) GILSON JOAO DA CONCEICAO RAMOS  
 Cargo/Função: (3476) APOIO ADM. EDUCACIONAL-ELEMENTAR  
 Un. Adm: (184390) E.E. BENEDITA DE ALMEIDA  
 A Partir de: 01/09/2021 Até 30/09/2021

Processo N.: 1000003767190

Nome: (214990/5) GILVAN SANTANA DE OLIVEIRA  
 Cargo/Função: (4740) APOIO ADM EDUC PROFISSIONALIZADO-30  
 Un. Adm: (016543) E.E. CANDIDO PORTINARI  
 A Partir de: 01/09/2021 Até 30/09/2021

Processo N.: 1000003765009

Nome: (131257/14) GIOVANE MARTINS PEREIRA  
 Cargo/Função: (3476) APOIO ADM. EDUCACIONAL-ELEMENTAR  
 Un. Adm: (015733) E.E. IARA MARIA MINOTTO GOMES  
 A Partir de: 01/09/2021 Até 30/09/2021

Processo N.: 1000003764775

Nome: (252485/2) GIOVANNI MAXWILLIE FERNANDES AQUINO DE PAULA  
 Cargo/Função: (3476) APOIO ADM. EDUCACIONAL-ELEMENTAR  
 Un. Adm: (013250) E.E. ENIO PIPINO  
 A Partir de: 01/09/2021 Até 30/09/2021

Processo N.: 1000003764773

Nome: (127326/2) GIULLIANO RAUSCHKOLB PIRES  
 Cargo/Função: (3476) APOIO ADM. EDUCACIONAL-ELEMENTAR  
 Un. Adm: (013250) E.E. ENIO PIPINO  
 A Partir de: 01/09/2021 Até 30/09/2021

Processo N.: 1000003765447

Nome: (273978/4) GLACI MARCELA NIED  
 Cargo/Função: (3476) APOIO ADM. EDUCACIONAL-ELEMENTAR  
 Un. Adm: (015091) E.E. ANTONIO GROHS  
 A Partir de: 01/09/2021 Até 30/09/2021

Processo N.: 1000003764881

Nome: (287592/7) GLACIR DOS SANTOS  
 Cargo/Função: (3476) APOIO ADM. EDUCACIONAL-ELEMENTAR  
 Un. Adm: (042048) ASSESSORIA PEDAGOGICA - TERRA NOVA DO NO  
 A Partir de: 01/09/2021 Até 30/09/2021

Processo N.: 1000003766135

Nome: (235543/1) GLEITON FABRICIO CLAUDIANO COSTA  
 Cargo/Função: (4740) APOIO ADM EDUC PROFISSIONALIZADO-30  
 Un. Adm: (014958) E.E. ANTONIO JOSE DE LIMA  
 A Partir de: 01/09/2021 Até 30/09/2021

Processo N.: 1000003765708

Nome: (38516/1) GONCALO CAETANO DA SILVA  
 Cargo/Função: (4740) APOIO ADM EDUC PROFISSIONALIZADO-30  
 Un. Adm: (012580) E.E. OSVALDITA ELIZA TEIXEIRA COUTO  
 A Partir de: 01/09/2021 Até 30/09/2021

Processo N.: 1000003767062

Nome: (276641/8) GONCALO DEONIZIO DE ARRUDA  
 Cargo/Função: (3476) APOIO ADM. EDUCACIONAL-ELEMENTAR  
 Un. Adm: (158810) E.E. ANTONIO GARCIA  
 A Partir de: 01/09/2021 Até 30/09/2021

Processo N.: 1000003767594

Nome: (100092/1) GONCALO EGITO DO NASCIMENTO  
 Cargo/Função: (4740) APOIO ADM EDUC PROFISSIONALIZADO-30  
 Un. Adm: (012130) E.E. MARIA LEITE MARCOSKI  
 A Partir de: 01/09/2021 Até 30/09/2021

Processo N.: 1000003765663

Nome: (240055/6) GREGORI PHELIPPE GROSS DA SILVA  
 Cargo/Função: (3476) APOIO ADM. EDUCACIONAL-ELEMENTAR  
 Un. Adm: (069582) E.E. ANDRE ANTONIO MAGGI  
 A Partir de: 01/09/2021 Até 03/09/2021

Processo N.: 1000003766328

Nome: (284111/5) GUSTAVO CARVALHO DE ABREU  
 Cargo/Função: (3476) APOIO ADM. EDUCACIONAL-ELEMENTAR  
 Un. Adm: (071790) E.E. JOSE BEJO  
 A Partir de: 01/09/2021 Até 28/09/2021

Processo N.: 1000003765467

Nome: (298248/4) GUSTAVO HENRIQUE DA SILVA E SOUZA  
 Cargo/Função: (3476) APOIO ADM. EDUCACIONAL-ELEMENTAR  
 Un. Adm: (013633) E.E. PRESIDENTE DUTRA  
 A Partir de: 01/09/2021 Até 30/09/2021

Processo N.: 1000003765672

Nome: (142249/2) GUSTAVO JOSE DE SOUZA  
 Cargo/Função: (4740) APOIO ADM EDUC PROFISSIONALIZADO-30  
 Un. Adm: (015300) E.E. SANTA ROSA  
 A Partir de: 01/09/2021 Até 30/09/2021

Processo N.: 1000003767236

Nome: (304329/6) GUSTAVO PEREIRA DOS PASSOS

Cargo/Função: (3476) APOIO ADM. EDUCACIONAL-ELEMENTAR  
 Un. Adm: (213462) E. E. DA P. M. TIR CB PM VANILSON SILVA  
 CARVALHO

A Partir de: 01/09/2021 Até 30/09/2021

Processo N.: 1000003766672

Nome: (241870/1) GUTEMBERGUE FAUSTINO DA SILVA MANGERE  
 Cargo/Função: (4740) APOIO ADM EDUC PROFISSIONALIZADO-30  
 Un. Adm: (012300) E.E. MIGUEL BARACAT  
 A Partir de: 01/09/2021 Até 30/09/2021

Processo N.: 1000003765137

Nome: (304747/1) HANILTON JUNIOR BARBOSA DA CRUZ  
 Cargo/Função: (3476) APOIO ADM. EDUCACIONAL-ELEMENTAR  
 Un. Adm: (076228) E.E. MARIA DE ARRUDA MULLER  
 A Partir de: 01/09/2021 Até 30/09/2021

Processo N.: 1000003766255

Nome: (222926/19) HARI REPKE DA SILVA  
 Cargo/Função: (3476) APOIO ADM. EDUCACIONAL-ELEMENTAR  
 Un. Adm: (183636) E. E. PEDRO BORGES  
 A Partir de: 01/09/2021 Até 30/09/2021

Processo N.: 1000003768609

Nome: (87159/1) HARILSON SIDINEI DE ALVARENGA  
 Cargo/Função: (4740) APOIO ADM EDUC PROFISSIONALIZADO-30  
 Un. Adm: (012505) E.E. FAUSTINO DIAS AMORIM  
 A Partir de: 01/09/2021 Até 30/09/2021

Processo N.: 1000003764498

Nome: (38386/1) HAROLDO DA SILVA CARVALHO  
 Cargo/Função: (4740) APOIO ADM EDUC PROFISSIONALIZADO-30  
 Un. Adm: (011355) E.E. Mal. EURICO GASPARD DUTRA  
 A Partir de: 01/09/2021 Até 30/09/2021

Processo N.: 1000003765212

Nome: (303807/4) HEDERSON NOGUEIRA DA SILVA  
 Cargo/Função: (3476) APOIO ADM. EDUCACIONAL-ELEMENTAR  
 Un. Adm: (010979) E.E. MARIA DE LIMA CADIDE  
 A Partir de: 01/09/2021 Até 11/09/2021

Processo N.: 1000003767640

Nome: (219858/30) HEIDER AGOSTINI  
 Cargo/Função: (3476) APOIO ADM. EDUCACIONAL-ELEMENTAR  
 Un. Adm: (013528) E.E. LUCAS AUXILIO TONIAZO  
 A Partir de: 01/09/2021 Até 30/09/2021

Processo N.: 1000003764751

Nome: (305812/1) HELEN WHITE DE DEUS MOURA MORAES  
 Cargo/Função: (3476) APOIO ADM. EDUCACIONAL-ELEMENTAR  
 Un. Adm: (014389) E.E. ARNALDO ESTEVAO FIGUEIREDO  
 A Partir de: 01/09/2021 Até 30/09/2021

Processo N.: 1000003766801

Nome: (292338/5) HELENILDA ROSALVO DA SILVA FERREIRA  
 Cargo/Função: (3476) APOIO ADM. EDUCACIONAL-ELEMENTAR  
 Un. Adm: (014516) E.E. JOAQUIM A. COSTA MARQUES  
 A Partir de: 01/09/2021 Até 30/09/2021

Processo N.: 1000003765107

Nome: (85168/1) HELIO BARBOSA RIBEIRO  
 Cargo/Função: (4740) APOIO ADM EDUC PROFISSIONALIZADO-30  
 Un. Adm: (212440) E.E DE DESENVOLV. INTEG. DA EDUC. BAS. "JOSE DIAS"  
 A Partir de: 01/09/2021 Até 30/09/2021

Processo N.: 1000003765322

Nome: (84914/1) HELIO RODRIGUES DOS SANTOS  
 Cargo/Função: (4740) APOIO ADM EDUC PROFISSIONALIZADO-30  
 Un. Adm: (016080) E.E. DOM AQUINO  
 A Partir de: 01/09/2021 Até 30/09/2021

Processo N.: 1000003767049

Nome: (247356/16) HELTON ARAUJO PEREIRA  
 Cargo/Função: (3476) APOIO ADM. EDUCACIONAL-ELEMENTAR  
 Un. Adm: (172456) E.E. DOROTH STONG  
 A Partir de: 01/09/2021 Até 30/09/2021

Processo N.: 1000003764872

Nome: (288665/1) HELTON BENEDITO DE CAMPOS  
 Cargo/Função: (3476) APOIO ADM. EDUCACIONAL-ELEMENTAR  
 Un. Adm: (010553) E.E. ANDRE LUIZ DA SILVA REIS  
 A Partir de: 01/09/2021 Até 30/09/2021

Processo N.: 1000003764865

Nome: (87418/1) HELTON CLAUDIO DE OLIVEIRA  
 Cargo/Função: (4740) APOIO ADM EDUC PROFISSIONALIZADO-30  
 Un. Adm: (013641) E.E. POXOREO  
 A Partir de: 01/09/2021 Até 30/09/2021

Processo N.: 1000003765389

Nome: (287652/1) HENRIQUE JHEIFFER ALVES DOS SANTOS  
 Cargo/Função: (3476) APOIO ADM. EDUCACIONAL-ELEMENTAR  
 Un. Adm: (015989) E.E. Ver. BENTO MUNIZ  
 A Partir de: 01/09/2021 Até 30/09/2021

Processo N.: 1000003764840

Nome: (287407/1) HERIBERTO CESAR DUARTE  
 Cargo/Função: (3476) APOIO ADM. EDUCACIONAL-ELEMENTAR  
 Un. Adm: (011037) E.E. PROFª. RENILDA SILVA MORAES  
 A Partir de: 01/09/2021 Até 30/09/2021

Processo N.: 1000003764447

Nome: (87253/1) HILDETH MARQUES DA SILVA  
 Cargo/Função: (4740) APOIO ADM EDUC PROFISSIONALIZADO-30  
 Un. Adm: (013781) E.E. OSVALDO CANDIDO PEREIRA

A Partir de: 01/09/2021 Até 30/09/2021

Processo N.: 1000003765786

Nome: (303094/1) HILWENNER MARTINS DOS SANTOS  
Cargo/Função: (3476) APOIO ADM. EDUCACIONAL-ELEMENTAR  
Un. Adm: (194948) EE PM TIRAD. CB ANTONIO DILCEU DA SILVA AMARAL  
A Partir de: 01/09/2021 Até 30/09/2021

Processo N.: 1000003764746

Nome: (305813/1) HISADORA MAIA GASPAR  
Cargo/Função: (3476) APOIO ADM. EDUCACIONAL-ELEMENTAR  
Un. Adm: (014389) E.E. ARNALDO ESTEVAO FIGUEIREDO  
A Partir de: 01/09/2021 Até 30/09/2021

Processo N.: 1000003765922

Nome: (244117/18) HOZERLENE BARROS FERREIRA  
Cargo/Função: (3476) APOIO ADM. EDUCACIONAL-ELEMENTAR  
Un. Adm: (012947) E.E. ONECIDIO MANOEL RESENDE  
A Partir de: 01/09/2021 Até 30/09/2021

Processo N.: 1000003766113

Nome: (235851/1) HUELTON PEREIRA LUZ  
Cargo/Função: (4740) APOIO ADM EDUC PROFISSIONALIZADO-30  
Un. Adm: (038709) E.E. JUSCELINO KUBISTCHEK  
A Partir de: 01/09/2021 Até 30/09/2021

Processo N.: 1000003765285

Nome: (128452/14) HUGO ADEMAR SCHWINGEL  
Cargo/Função: (4740) APOIO ADM EDUC PROFISSIONALIZADO-30  
Un. Adm: (016349) E.E. GUARANTA  
A Partir de: 01/09/2021 Até 30/09/2021

Processo N.: 1000003765105

Nome: (290350/1) HUGO HENRIQUE MIGUEL GUEDES  
Cargo/Função: (3476) APOIO ADM. EDUCACIONAL-ELEMENTAR  
Un. Adm: (010340) E.E. LICEU CUIABANO - MARIA DE ARRUDA MULLER  
A Partir de: 01/09/2021 Até 30/09/2021

Processo N.: 1000003765422

Nome: (94674/1) HUMBERTO DE OLIVEIRA  
Cargo/Função: (4740) APOIO ADM EDUC PROFISSIONALIZADO-30  
Un. Adm: (010839) E.E. ANTONIO G. BALBINO  
A Partir de: 01/09/2021 Até 30/09/2021

Processo N.: 1000003764883

Nome: (297752/4) IAGO MANUELSON DOS SANTOS LUZ  
Cargo/Função: (3476) APOIO ADM. EDUCACIONAL-ELEMENTAR  
Un. Adm: (015490) E.E. MANOEL BANDEIRA  
A Partir de: 01/09/2021 Até 30/09/2021

Processo N.: 1000003765920

Nome: (67035/5) IARA MARIA VILELA BARBOSA  
Cargo/Função: (4740) APOIO ADM EDUC PROFISSIONALIZADO-30  
Un. Adm: (012947) E.E. ONECIDIO MANOEL RESENDE  
A Partir de: 01/09/2021 Até 30/09/2021

Processo N.: 1000003768515

Nome: (288892/1) IARLEY LUIS ALVES SANTOS  
Cargo/Função: (3476) APOIO ADM. EDUCACIONAL-ELEMENTAR  
Un. Adm: (016055) E.E. MADRE TARCILA  
A Partir de: 01/09/2021 Até 30/09/2021

Processo N.: 1000003766429

Nome: (291325/5) IDELFONSO DAS NEVES DE PAULA  
Cargo/Função: (3476) APOIO ADM. EDUCACIONAL-ELEMENTAR  
Un. Adm: (145734) E.E. MARIA MIRANDA ARAUJO  
A Partir de: 01/09/2021 Até 30/09/2021

Processo N.: 1000003768234

Nome: (133925/23) ILDEFONSO JOSE DE AQUINO NUNES  
Cargo/Função: (3476) APOIO ADM. EDUCACIONAL-ELEMENTAR  
Un. Adm: (012734) E.E. LISANDRO NUNES PEREIRA  
A Partir de: 01/09/2021 Até 30/09/2021

Processo N.: 1000003765218

Nome: (292355/5) ILDO IRENEU SCHROFFER  
Cargo/Função: (3476) APOIO ADM. EDUCACIONAL-ELEMENTAR  
Un. Adm: (157260) E.E. COUTINHO UNIÃO  
A Partir de: 01/09/2021 Até 30/09/2021

Processo N.: 1000003767998

Nome: (282603/7) ILDONIO MORAIS DE OLIVEIRA  
Cargo/Função: (3476) APOIO ADM. EDUCACIONAL-ELEMENTAR  
Un. Adm: (137774) E.E. MARIO DE ANDRADE  
A Partir de: 01/09/2021 Até 30/09/2021

Processo N.: 1000003766360

Nome: (225033/13) ILIANE REUTOV  
Cargo/Função: (3476) APOIO ADM. EDUCACIONAL-ELEMENTAR  
Un. Adm: (173568) E. E CAMPO MASSAPE  
A Partir de: 01/09/2021 Até 30/09/2021

Processo N.: 1000003767252

Nome: (38932/1) IRAILDO ALVES DE MIRANDA  
Cargo/Função: (4740) APOIO ADM EDUC PROFISSIONALIZADO-30  
Un. Adm: (097012) E. E. JOSE APARECIDO RIBEIRO  
A Partir de: 01/09/2021 Até 30/09/2021

Processo N.: 1000003768553

Nome: (55219/4) IRAN SOARES DA SILVA  
Cargo/Função: (4740) APOIO ADM EDUC PROFISSIONALIZADO-30  
Un. Adm: (014141) E.E. HUMBERTO CASTELO BRANCO  
A Partir de: 01/09/2021 Até 30/09/2021

Processo N.: 1000003766188

Nome: (85008/1) IRANY VILHENA DA SILVA

Cargo/Função: (4740) APOIO ADM EDUC PROFISSIONALIZADO-30  
Un. Adm: (040843) ASSESSORIA PEDAGOGICA - ACORIZAL  
A Partir de: 01/09/2021 Até 30/09/2021

Processo N.: 1000003767196

Nome: (200919/12) IRENE ROSA DE CAMPOS  
Cargo/Função: (3476) APOIO ADM. EDUCACIONAL-ELEMENTAR  
Un. Adm: (013730) E.E. PROFª. ALDA GAWLINSKI SCOPEL  
A Partir de: 01/09/2021 Até 30/09/2021

Processo N.: 1000003766361

Nome: (250245/13) IRINA REUTOV  
Cargo/Função: (3476) APOIO ADM. EDUCACIONAL-ELEMENTAR  
Un. Adm: (173568) E. E CAMPO MASSAPE  
A Partir de: 01/09/2021 Até 30/09/2021

Processo N.: 1000003765303

Nome: (85289/1) ISAIAS DE OLIVEIRA SANTOS  
Cargo/Função: (4740) APOIO ADM EDUC PROFISSIONALIZADO-30  
Un. Adm: (014044) E.E. OLEGARIO MOREIRA DE BARROS  
A Partir de: 01/09/2021 Até 30/09/2021

Processo N.: 1000003765352

Nome: (84389/1) ISAIAS ROBERTO PEREIRA  
Cargo/Função: (4740) APOIO ADM EDUC PROFISSIONALIZADO-30  
Un. Adm: (009717) E.E. DR. ESTEVAO ALVES CORREA  
A Partir de: 01/09/2021 Até 30/09/2021

Processo N.: 1000003764804

Nome: (304976/3) ISAQUE ALVES NUNES GOMES  
Cargo/Função: (3476) APOIO ADM. EDUCACIONAL-ELEMENTAR  
Un. Adm: (213454) E. E. DA P. M. TIR 1 TEN PM SALOMAO F F PIOVESAN  
A Partir de: 01/09/2021 Até 30/09/2021

Processo N.: 1000003765982

Nome: (251269/1) ISIDORO ALVES DE OLIVEIRO NETO  
Cargo/Função: (4740) APOIO ADM EDUC PROFISSIONALIZADO-30  
Un. Adm: (124079) E.E. CANDIDO PORTINARI  
A Partir de: 01/09/2021 Até 30/09/2021

Processo N.: 1000003765230

Nome: (261054/9) ISMAEL AUGUSTO DOS SANTOS  
Cargo/Função: (3476) APOIO ADM. EDUCACIONAL-ELEMENTAR  
Un. Adm: (015997) E.E. JADA TORRES  
A Partir de: 01/09/2021 Até 30/09/2021

Processo N.: 1000003765852

Nome: (87780/1) ISMAEL MARTINS DOS SANTOS  
Cargo/Função: (4740) APOIO ADM EDUC PROFISSIONALIZADO-30  
Un. Adm: (009920) E.E. DJALMA FERREIRA DE SOUZA  
A Partir de: 01/09/2021 Até 30/09/2021

Processo N.: 1000003766138

Nome: (87708/1) ISMAILSON GOMES DA SILVA  
Cargo/Função: (4740) APOIO ADM EDUC PROFISSIONALIZADO-30  
Un. Adm: (012653) E.E. MARECHAL RONDON  
A Partir de: 01/09/2021 Até 30/09/2021

Processo N.: 1000003768181

Nome: (226996/1) ISRAEL PEDRO DA SILVA FILHO  
Cargo/Função: (3476) APOIO ADM. EDUCACIONAL-ELEMENTAR  
Un. Adm: (157236) E.E. PROFªFRANCISCA DE SOUZA ALENCAR  
A Partir de: 01/09/2021 Até 30/09/2021

Processo N.: 1000003764834

Nome: (38850/1) ITAMAR SILVA SOARES  
Cargo/Função: (4740) APOIO ADM EDUC PROFISSIONALIZADO-30  
Un. Adm: (040622) ASSESSORIA PEDAGOGICA - FOXOREO  
A Partir de: 01/09/2021 Até 30/09/2021

Processo N.: 1000003764811

Nome: (211139/21) IVAN OLIVEIRA DA SILVA  
Cargo/Função: (3476) APOIO ADM. EDUCACIONAL-ELEMENTAR  
Un. Adm: (104256) E. E. BENICIO TRETET DA SILVA  
A Partir de: 01/09/2021 Até 30/09/2021

Processo N.: 1000003766446

Nome: (65554/3) IVAN PEREIRA AGUIAR  
Cargo/Função: (4740) APOIO ADM EDUC PROFISSIONALIZADO-30  
Un. Adm: (011185) E.E. 7 DE SETEMBRO  
A Partir de: 01/09/2021 Até 30/09/2021

Processo N.: 1000003766918

Nome: (306004/2) IVANEIDE DO ESPIRITO SANTO DOS SANTOS SILVA  
Cargo/Função: (3476) APOIO ADM. EDUCACIONAL-ELEMENTAR  
Un. Adm: (197297) E. E. MIL. TIRAD. SOL. PM ADRIANA M. RAMOS  
A Partir de: 01/09/2021 Até 30/09/2021

Processo N.: 1000003765921

Nome: (228963/19) IVANILDE BATISTA DE OLIVEIRA TEODORO  
Cargo/Função: (3476) APOIO ADM. EDUCACIONAL-ELEMENTAR  
Un. Adm: (012947) E.E. ONECIDIO MANOEL RESENDE  
A Partir de: 01/09/2021 Até 30/09/2021

Processo N.: 1000003767056

Nome: (87242/1) IVANILDO GLAUCIANO SOARES  
Cargo/Função: (4740) APOIO ADM EDUC PROFISSIONALIZADO-30  
Un. Adm: (013889) E.E. DR. ARNALDO ESTEVAO DE FIGUEIREDO  
A Partir de: 01/09/2021 Até 09/09/2021

Processo N.: 1000003767646

Nome: (260241/21) IVO DIAS DA PAZ  
Cargo/Função: (3476) APOIO ADM. EDUCACIONAL-ELEMENTAR  
Un. Adm: (014150) E.E. SANTA TEREZINHA  
A Partir de: 01/09/2021 Até 30/09/2021

Processo N.: 1000003764488  
 Nome: (241944/1) IVON ROSA BORGES  
 Cargo/Função: (4740) APOIO ADM EDUC PROFISSIONALIZADO-30  
 Un. Adm: (015393) E.E. SAO JOSE DO RIO CLARO  
 A Partir de: 01/09/2021 Até 30/09/2021

Processo N.: 1000003766954  
 Nome: (304424/5) IVONE LEITE LOUREDO  
 Cargo/Função: (3476) APOIO ADM. EDUCACIONAL-ELEMENTAR  
 Un. Adm: (009440) E.E. LEOVEGILDO DE MELO  
 A Partir de: 01/09/2021 Até 30/09/2021

Processo N.: 1000003766816  
 Nome: (305365/2) IVONILDO JOSE FRANCISCO ALVES  
 Cargo/Função: (3476) APOIO ADM. EDUCACIONAL-ELEMENTAR  
 Un. Adm: (016500) E.E. MARIO SPINELLI  
 A Partir de: 01/09/2021 Até 30/09/2021

Processo N.: 1000003765808  
 Nome: (279166/8) IZAC JOAQUIM DA SILVA  
 Cargo/Função: (3476) APOIO ADM. EDUCACIONAL-ELEMENTAR  
 Un. Adm: (014583) CEJA ALTERNATIVO  
 A Partir de: 01/09/2021 Até 30/09/2021

Processo N.: 1000003768545  
 Nome: (228017/1) IZAIAS SOARES DA SILVA  
 Cargo/Função: (4740) APOIO ADM EDUC PROFISSIONALIZADO-30  
 Un. Adm: (069140) E.E. 29 DE SETEMBRO  
 A Partir de: 01/09/2021 Até 30/09/2021

Processo N.: 1000003765286  
 Nome: (273988/8) IZAILTON FILGUEIRA RIBEIRO  
 Cargo/Função: (3476) APOIO ADM. EDUCACIONAL-ELEMENTAR  
 Un. Adm: (016349) E.E. GUARANTA  
 A Partir de: 01/09/2021 Até 02/09/2021

Processo N.: 1000003765003  
 Nome: (129849/21) IZAQUES FERMINO MENDES  
 Cargo/Função: (3476) APOIO ADM. EDUCACIONAL-ELEMENTAR  
 Un. Adm: (153958) E.E. INDIGENA TERENA DE KOMOMOYEVA KOVOERO  
 A Partir de: 01/09/2021 Até 30/09/2021

Processo N.: 1000003765049  
 Nome: (227631/1) IZIDIO PINTO DA CRUZ  
 Cargo/Função: (4740) APOIO ADM EDUC PROFISSIONALIZADO-30  
 Un. Adm: (049859) E.E. PROFª ELIANE DIGIGOV SANTANA  
 A Partir de: 01/09/2021 Até 30/09/2021

Processo N.: 1000003766630  
 Nome: (75669/6) JADSON DA COSTA FARIA  
 Cargo/Função: (3476) APOIO ADM. EDUCACIONAL-ELEMENTAR  
 Un. Adm: (014656) E.E. 09 DE MAIO  
 A Partir de: 01/09/2021 Até 30/09/2021

Processo N.: 1000003765684  
 Nome: (237264/4) JAIME SEBASTIAO DE OLIVEIRA  
 Cargo/Função: (3476) APOIO ADM. EDUCACIONAL-ELEMENTAR  
 Un. Adm: (010260) E.E. SAO JOSE  
 A Partir de: 01/09/2021 Até 30/09/2021

Processo N.: 1000003765175  
 Nome: (226887/1) JAIR CORREA DE SOUZA  
 Cargo/Função: (4740) APOIO ADM EDUC PROFISSIONALIZADO-30  
 Un. Adm: (038725) CRECHE EST. ENS. FUND. NASLA JOAQUIM ASCHAR  
 A Partir de: 01/09/2021 Até 30/09/2021

Processo N.: 1000003764578  
 Nome: (226188/2) JAIR COSTA DE ANDRADE  
 Cargo/Função: (4740) APOIO ADM EDUC PROFISSIONALIZADO-30  
 Un. Adm: (010189) E.E. Pe. JOSE MARIA DO SACRAMENTO  
 A Partir de: 01/09/2021 Até 30/09/2021

Processo N.: 1000003768660  
 Nome: (216981/5) JAIR DE ALMEIDA LARA  
 Cargo/Função: (4740) APOIO ADM EDUC PROFISSIONALIZADO-30  
 Un. Adm: (156019) E.E. JOAQUIM BARBOSA DOS SANTOS  
 A Partir de: 01/09/2021 Até 30/09/2021

Processo N.: 1000003765432  
 Nome: (87232/1) JAIR ZERBINATTO  
 Cargo/Função: (4740) APOIO ADM EDUC PROFISSIONALIZADO-30  
 Un. Adm: (014419) E.E. PROFª. JULIETA XAVIER BORGES  
 A Partir de: 01/09/2021 Até 30/09/2021

Processo N.: 1000003765941  
 Nome: (287343/1) JAIRO GIRAIO SILVA  
 Cargo/Função: (3476) APOIO ADM. EDUCACIONAL-ELEMENTAR  
 Un. Adm: (012106) E.E. PROFª. ADALGISA DE BARROS  
 A Partir de: 01/09/2021 Até 30/09/2021

Processo N.: 1000003768252  
 Nome: (298653/4) JAIRO LIMA ALVES  
 Cargo/Função: (3476) APOIO ADM. EDUCACIONAL-ELEMENTAR  
 Un. Adm: (016454) E.E. LUCIENE CARDOSO DE OLIVEIRA  
 A Partir de: 01/09/2021 Até 30/09/2021

Processo N.: 1000003768709  
 Nome: (85720/1) JAMIR JOSE MULLER  
 Cargo/Função: (4740) APOIO ADM EDUC PROFISSIONALIZADO-30  
 Un. Adm: (040118) E.E. JAYME VERISSIMO DE CAMPOS JUNIOR  
 A Partir de: 01/09/2021 Até 30/09/2021

Processo N.: 1000003765289  
 Nome: (143259/2) JANAINA PROENCA FERREIRA  
 Cargo/Função: (3476) APOIO ADM. EDUCACIONAL-ELEMENTAR  
 Un. Adm: (009709) E.E. MARIANA LUIZA MOREIRA

A Partir de: 01/09/2021 Até 30/09/2021

Processo N.: 1000003766257  
 Nome: (275502/6) JANDERSON FRANCISCO PICHIRILO NEIVA  
 Cargo/Função: (3476) APOIO ADM. EDUCACIONAL-ELEMENTAR  
 Un. Adm: (183636) E. E. PEDRO BORGES  
 A Partir de: 01/09/2021 Até 30/09/2021

Processo N.: 1000003766901  
 Nome: (100834/1) JANES MARIA DA SILVA RAMOS  
 Cargo/Função: (4740) APOIO ADM EDUC PROFISSIONALIZADO-30  
 Un. Adm: (173541) E.E. PROFª ELIZABET EVANGELISTA PEREIRA  
 A Partir de: 01/09/2021 Até 30/09/2021

Processo N.: 1000003765402  
 Nome: (77585/3) JAQUES FABIANO MARTINS  
 Cargo/Função: (4740) APOIO ADM EDUC PROFISSIONALIZADO-30  
 Un. Adm: (091448) E.E. PROFª. EDELI MANTOVANI  
 A Partir de: 01/09/2021 Até 30/09/2021

Processo N.: 1000003765661  
 Nome: (304337/3) JEAM ROBSON REYNALD BORGES  
 Cargo/Função: (3476) APOIO ADM. EDUCACIONAL-ELEMENTAR  
 Un. Adm: (069582) E.E. ANDRE ANTONIO MAGGI  
 A Partir de: 01/09/2021 Até 30/09/2021

Processo N.: 1000003765154  
 Nome: (286588/1) JEAN BERNARD SOARES DA SILVA  
 Cargo/Função: (3476) APOIO ADM. EDUCACIONAL-ELEMENTAR  
 Un. Adm: (010480) E.E. ALCEBIADES CALHAO  
 A Partir de: 01/09/2021 Até 30/09/2021

Processo N.: 1000003765355  
 Nome: (296225/9) JEAN JHONATA OLIVEIRA SANTOS  
 Cargo/Função: (3476) APOIO ADM. EDUCACIONAL-ELEMENTAR  
 Un. Adm: (014982) E.E. JOAO MATHEUS BARBOSA  
 A Partir de: 01/09/2021 Até 30/09/2021

Processo N.: 1000003766673  
 Nome: (245379/12) JEANE MARIA DA SILVA MATOS  
 Cargo/Função: (3476) APOIO ADM. EDUCACIONAL-ELEMENTAR  
 Un. Adm: (012300) E.E. MIGUEL BARACAT  
 A Partir de: 01/09/2021 Até 29/09/2021

Processo N.: 1000003767701  
 Nome: (242257/18) JEFERSON RIBEIRO DA SILVA  
 Cargo/Função: (3476) APOIO ADM. EDUCACIONAL-ELEMENTAR  
 Un. Adm: (119237) E.E. ANDRE ANTONIO MAGGI  
 A Partir de: 01/09/2021 Até 30/09/2021

Processo N.: 1000003764717  
 Nome: (303316/3) JEFERSON SOUSA CAVALCANTE  
 Cargo/Função: (3476) APOIO ADM. EDUCACIONAL-ELEMENTAR  
 Un. Adm: (038520) E.E. ANTONIO CARLOS DE BRITO  
 A Partir de: 01/09/2021 Até 30/09/2021

Processo N.: 1000003766049  
 Nome: (256904/12) JEFERSON TITO DE SOUZA  
 Cargo/Função: (3476) APOIO ADM. EDUCACIONAL-ELEMENTAR  
 Un. Adm: (184594) E. E. RUBEM ALVES  
 A Partir de: 01/09/2021 Até 30/09/2021

Processo N.: 1000003764446  
 Nome: (290774/4) JEFFERSON DE LIMA FARIAS  
 Cargo/Função: (3476) APOIO ADM. EDUCACIONAL-ELEMENTAR  
 Un. Adm: (173282) E. E. PROFª NEIDE ENARA SIMA  
 A Partir de: 01/09/2021 Até 30/09/2021

Processo N.: 1000003765209  
 Nome: (282351/6) JEOVA DIAS MAMEDES  
 Cargo/Função: (3476) APOIO ADM. EDUCACIONAL-ELEMENTAR  
 Un. Adm: (016560) E.E. JOAO SATO  
 A Partir de: 01/09/2021 Até 30/09/2021

Processo N.: 1000003767063  
 Nome: (226122/3) JEREMIAS PAULO DA SILVA  
 Cargo/Função: (4740) APOIO ADM EDUC PROFISSIONALIZADO-30  
 Un. Adm: (158810) E.E. ANTONIO GARCIA  
 A Partir de: 01/09/2021 Até 30/09/2021

Processo N.: 1000003764814  
 Nome: (87039/1) JERONIMO DE SOUZA ROCHA  
 Cargo/Função: (4740) APOIO ADM EDUC PROFISSIONALIZADO-30  
 Un. Adm: (011193) E.E. 10 DE DEZEMBRO  
 A Partir de: 01/09/2021 Até 30/09/2021

Processo N.: 1000003765424  
 Nome: (142471/30) JESIEL CASTRO RIBEIRO  
 Cargo/Função: (3476) APOIO ADM. EDUCACIONAL-ELEMENTAR  
 Un. Adm: (172642) E. E. PROFª ZENI VIEIRA  
 A Partir de: 01/09/2021 Até 30/09/2021

Processo N.: 1000003766258  
 Nome: (303044/1) JESSICA NAIARA GONCALO VIEIRA  
 Cargo/Função: (3476) APOIO ADM. EDUCACIONAL-ELEMENTAR  
 Un. Adm: (183636) E. E. PEDRO BORGES  
 A Partir de: 01/09/2021 Até 30/09/2021

Processo N.: 1000003765806  
 Nome: (261039/11) JESSICA SOARES SANTANA  
 Cargo/Função: (3476) APOIO ADM. EDUCACIONAL-ELEMENTAR  
 Un. Adm: (014583) CEJA ALTERNATIVO  
 A Partir de: 01/09/2021 Até 30/09/2021

Processo N.: 1000003768615  
 Nome: (85834/1) JEVERSON DE SOUSA

Cargo/Função: (4740) APOIO ADM EDUC PROFISSIONALIZADO-30  
Un. Adm: (013072) E.E. SAO JOSE  
A Partir de: 01/09/2021 Até 30/09/2021

Processo N.: 1000003766356  
Nome: (286641/1) JHANSEN YOHANSON QUEIROZ SOARES  
Cargo/Função: (3476) APOIO ADM. EDUCACIONAL-ELEMENTAR  
Un. Adm: (077895) E.E. 19 DE DEZEMBRO  
A Partir de: 01/09/2021 Até 30/09/2021

Processo N.: 1000003767264  
Nome: (298180/4) JHON CLEITON BUENO RIBEIRO  
Cargo/Função: (3476) APOIO ADM. EDUCACIONAL-ELEMENTAR  
Un. Adm: (065587) E.E. IVALDINO FRANCO  
A Partir de: 01/09/2021 Até 30/09/2021

Processo N.: 1000003766185  
Nome: (100095/1) JHONATAN LEMES RESENDE  
Cargo/Função: (4740) APOIO ADM EDUC PROFISSIONALIZADO-30  
Un. Adm: (012068) E.E. PROF. DEMETRIO DE SOUZA  
A Partir de: 01/09/2021 Até 30/09/2021

Processo N.: 1000003765132  
Nome: (283578/7) JILMA RODRIGUES PINHEIRO  
Cargo/Função: (3476) APOIO ADM. EDUCACIONAL-ELEMENTAR  
Un. Adm: (013897) E.E. ZELIA COSTA DE ALMEIDA  
A Partir de: 01/09/2021 Até 30/09/2021

Processo N.: 1000003767117  
Nome: (59263/2) JOACIR RAMOS DA SILVA  
Cargo/Função: (4740) APOIO ADM EDUC PROFISSIONALIZADO-30  
Un. Adm: (011630) E.E. Dr. LEOPOLDO AMBROSIO FILHO  
A Partir de: 01/09/2021 Até 30/09/2021

Processo N.: 1000003768236  
Nome: (305155/3) JOADIL SULANO DA SILVA  
Cargo/Função: (3476) APOIO ADM. EDUCACIONAL-ELEMENTAR  
Un. Adm: (012734) E.E. LISANDRO NUNES PEREIRA  
A Partir de: 01/09/2021 Até 30/09/2021

Processo N.: 1000003766848  
Nome: (87323/1) JOAMIL GONCALO DE CAMPOS  
Cargo/Função: (4740) APOIO ADM EDUC PROFISSIONALIZADO-30  
Un. Adm: (040703) ASSESSORIA PEDAGOGICA - VARZEA GRANDE  
A Partir de: 01/09/2021 Até 30/09/2021

Processo N.: 1000003766348  
Nome: (297850/5) JOANDERSON NUNES MARINHO VASTO  
Cargo/Função: (3476) APOIO ADM. EDUCACIONAL-ELEMENTAR  
Un. Adm: (012858) E.E. PROF. MARIO ABRAAO NASSARDEN  
A Partir de: 01/09/2021 Até 30/09/2021

Processo N.: 1000003766538  
Nome: (252156/9) JOANICE CECILIA DE MORAES  
Cargo/Função: (3476) APOIO ADM. EDUCACIONAL-ELEMENTAR  
Un. Adm: (012475) E.E. FELICIANO GALDINO  
A Partir de: 01/09/2021 Até 30/09/2021

Processo N.: 1000003764986  
Nome: (305378/2) JOANILSON NASCIMENTO DE SOUZA  
Cargo/Função: (3476) APOIO ADM. EDUCACIONAL-ELEMENTAR  
Un. Adm: (015334) E.E. IR. LUCINDA FACHINI  
A Partir de: 01/09/2021 Até 30/09/2021

Processo N.: 1000003765139  
Nome: (252505/15) JOAO ANTONIO DA SILVEIRA  
Cargo/Função: (3476) APOIO ADM. EDUCACIONAL-ELEMENTAR  
Un. Adm: (076228) E.E. MARIA DE ARRUDA MULLER  
A Partir de: 01/09/2021 Até 30/09/2021

Processo N.: 1000003765167  
Nome: (142893/4) JOAO APARECIDO PRINCIPE JUNIOR  
Cargo/Função: (3476) APOIO ADM. EDUCACIONAL-ELEMENTAR  
Un. Adm: (013536) E.E. NOVA CANAA  
A Partir de: 01/09/2021 Até 30/09/2021

Processo N.: 1000003765089  
Nome: (85032/1) JOAO AUGUSTO BARBOSA DE CAMPOS  
Cargo/Função: (4740) APOIO ADM EDUC PROFISSIONALIZADO-30  
Un. Adm: (010235) E.E. TANCREDO DE ALMEIDA MENDES  
A Partir de: 01/09/2021 Até 30/09/2021

Processo N.: 1000003765370  
Nome: (54807/3) JOAO BATISTA ARAUJO DOS SANTOS  
Cargo/Função: (4740) APOIO ADM EDUC PROFISSIONALIZADO-30  
Un. Adm: (021652) E.E. PROF. ARLINDO DE SILVA BRUNO  
A Partir de: 01/09/2021 Até 30/09/2021

Processo N.: 1000003765685  
Nome: (80071/3) JOAO BATISTA BRANDAO ALBERNAZ  
Cargo/Função: (3476) APOIO ADM. EDUCACIONAL-ELEMENTAR  
Un. Adm: (010260) E.E. SAO JOSE  
A Partir de: 01/09/2021 Até 30/09/2021

Processo N.: 1000003765079  
Nome: (294197/4) JOAO BATISTA BRANDAO ARAUJO  
Cargo/Função: (3476) APOIO ADM. EDUCACIONAL-ELEMENTAR  
Un. Adm: (012602) E.E. CIRO SIQUEIRA GONCALVES  
A Partir de: 12/09/2021 Até 30/09/2021

Processo N.: 1000003768015  
Nome: (40217/1) JOAO BATISTA CALDEIRA  
Cargo/Função: (4740) APOIO ADM EDUC PROFISSIONALIZADO-30  
Un. Adm: (013420) E.E. NOVA GALILEIA  
A Partir de: 01/09/2021 Até 30/09/2021

Processo N.: 1000003765683  
Nome: (257175/12) JOAO BATISTA DA SILVA FILHO  
Cargo/Função: (3476) APOIO ADM. EDUCACIONAL-ELEMENTAR  
Un. Adm: (010260) E.E. SAO JOSE  
A Partir de: 01/09/2021 Até 30/09/2021

Processo N.: 1000003768470  
Nome: (32108/22) JOAO BATISTA DE MIRANDA  
Cargo/Função: (3476) APOIO ADM. EDUCACIONAL-ELEMENTAR  
Un. Adm: (011851) E.E. VILA PROGRESSO  
A Partir de: 01/09/2021 Até 30/09/2021

Processo N.: 1000003765005  
Nome: (56661/4) JOAO BATISTA FLORENTINO DE OLIVEIRA  
Cargo/Função: (4740) APOIO ADM EDUC PROFISSIONALIZADO-30  
Un. Adm: (013056) E.E. MARIO SPINELLI  
A Partir de: 01/09/2021 Até 30/09/2021

Processo N.: 1000003764511  
Nome: (99778/1) JOAO BATISTA RAMALHO NEVES  
Cargo/Função: (4740) APOIO ADM EDUC PROFISSIONALIZADO-30  
Un. Adm: (039055) E.E. PROF. JOAO REZENDE DE AZEVEDO  
A Partir de: 01/09/2021 Até 30/09/2021

Processo N.: 1000003764577  
Nome: (49143/49) JOAO BATISTA RIBEIRO DE SOUZA  
Cargo/Função: (3476) APOIO ADM. EDUCACIONAL-ELEMENTAR  
Un. Adm: (010189) E.E. Pe. JOSE MARIA DO SACRAMENTO  
A Partir de: 01/09/2021 Até 02/09/2021

Processo N.: 1000003765445  
Nome: (143802/11) JOAO BATISTA ZANCANARO  
Cargo/Função: (4740) APOIO ADM EDUC PROFISSIONALIZADO-30  
Un. Adm: (015091) E.E. ANTONIO GROHS  
A Partir de: 01/09/2021 Até 30/09/2021

Processo N.: 1000003768739  
Nome: (88396/4) JOAO BOSCO FERREIRA LIMA  
Cargo/Função: (4740) APOIO ADM EDUC PROFISSIONALIZADO-30  
Un. Adm: (011282) E.E. HERONILDES ARAUJO  
A Partir de: 01/09/2021 Até 30/09/2021

Processo N.: 1000003766850  
Nome: (87188/1) JOAO CARLOS DE MEDEIROS  
Cargo/Função: (4740) APOIO ADM EDUC PROFISSIONALIZADO-30  
Un. Adm: (040703) ASSESSORIA PEDAGOGICA - VARZEA GRANDE  
A Partir de: 01/09/2021 Até 30/09/2021

Processo N.: 1000003764738  
Nome: (89523/1) JOAO CARLOS DE SOUZA  
Cargo/Função: (4740) APOIO ADM EDUC PROFISSIONALIZADO-30  
Un. Adm: (013412) E.E. Cel. ANTONIO PAES DE BARROS  
A Partir de: 01/09/2021 Até 30/09/2021

Processo N.: 1000003766992  
Nome: (226176/4) JOAO CARLOS PEREIRA  
Cargo/Função: (4740) APOIO ADM EDUC PROFISSIONALIZADO-30  
Un. Adm: (013188) E.E. JUSCELINO K. DE OLIVEIRA  
A Partir de: 01/09/2021 Até 30/09/2021

Processo N.: 1000003767293  
Nome: (251360/1) JOAO CARLOS SUDRE  
Cargo/Função: (4740) APOIO ADM EDUC PROFISSIONALIZADO-30  
Un. Adm: (041408) ASSESSORIA PEDAGOGICA - COLIDER  
A Partir de: 01/09/2021 Até 30/09/2021

Processo N.: 1000003766746  
Nome: (56422/3) JOAO CARVALHO DE OLIVEIRA  
Cargo/Função: (4740) APOIO ADM EDUC PROFISSIONALIZADO-30  
Un. Adm: (011410) E.E. FRANCISCO DOURADO  
A Partir de: 01/09/2021 Até 30/09/2021

Processo N.: 1000003765841  
Nome: (276432/11) JOAO DANIEL DE FREITAS SEVERINO  
Cargo/Função: (3476) APOIO ADM. EDUCACIONAL-ELEMENTAR  
Un. Adm: (124060) E.E. PROFª MARIA HERMINIA ALVES  
A Partir de: 01/09/2021 Até 28/09/2021

Processo N.: 1000003765100  
Nome: (26140/1) JOAO FERRAZ DO NASCIMENTO  
Cargo/Função: (4740) APOIO ADM EDUC PROFISSIONALIZADO-30  
Un. Adm: (011371) E.E. Sen. FILINTO MULLER  
A Partir de: 01/09/2021 Até 30/09/2021

Processo N.: 1000003765321  
Nome: (39842/1) JOAO FRANCISCO DE OLIVEIRA  
Cargo/Função: (4740) APOIO ADM EDUC PROFISSIONALIZADO-30  
Un. Adm: (016080) E.E. DOM AQUINO  
A Partir de: 01/09/2021 Até 30/09/2021

Processo N.: 1000003765534  
Nome: (284993/6) JOAO GABRIEL PAES DA COSTA  
Cargo/Função: (3476) APOIO ADM. EDUCACIONAL-ELEMENTAR  
Un. Adm: (038512) E.E. ANGELO NADIN  
A Partir de: 01/09/2021 Até 30/09/2021

Processo N.: 1000003766499  
Nome: (38479/1) JOAO GARCIA DA SILVA  
Cargo/Função: (4740) APOIO ADM EDUC PROFISSIONALIZADO-30  
Un. Adm: (011215) E.E. SAO PEDRO APOSTOLO  
A Partir de: 01/09/2021 Até 30/09/2021

Processo N.: 1000003765342  
Nome: (278262/6) JOAO JORGE MARTINS NASCIMENTO  
Cargo/Função: (3476) APOIO ADM. EDUCACIONAL-ELEMENTAR  
Un. Adm: (016420) E.E. GARCIA GARRIDO FERMINO

A Partir de: 01/09/2021 Até 30/09/2021

Processo N.: 1000003767688  
 Nome: (84983/1) JOAO LOURENCO DE MORAES  
 Cargo/Função: (4740) APOIO ADM EDUC PROFISSIONALIZADO-30  
 Un. Adm: (016152) E.E. ALICE BARBOSA PACHECO  
 A Partir de: 07/09/2021 Até 30/09/2021

Processo N.: 1000003766900  
 Nome: (284027/5) JOAO LUCAS AMARAL DOURADO  
 Cargo/Função: (3476) APOIO ADM. EDUCACIONAL-ELEMENTAR  
 Un. Adm: (013919) E.E. ALFREDO DE ARAUJO GRANJA  
 A Partir de: 01/09/2021 Até 30/09/2021

Processo N.: 1000003765419  
 Nome: (286184/1) JOAO NATHAN OLIVEIRA ALMEIDA  
 Cargo/Função: (3476) APOIO ADM. EDUCACIONAL-ELEMENTAR  
 Un. Adm: (009520) E.E. ANDRE AVELINO RIBEIRO  
 A Partir de: 01/09/2021 Até 30/09/2021

Processo N.: 1000003767053  
 Nome: (267719/10) JOAO OHLAND  
 Cargo/Função: (3476) APOIO ADM. EDUCACIONAL-ELEMENTAR  
 Un. Adm: (120936) E.E. ANDRE ANTONIO MAGGI  
 A Partir de: 01/09/2021 Até 30/09/2021

Processo N.: 1000003767862  
 Nome: (228351/19) JOAO PAULO PEREIRA GONCALVES  
 Cargo/Função: (3476) APOIO ADM. EDUCACIONAL-ELEMENTAR  
 Un. Adm: (076210) E.E. CORREDO DO OURO  
 A Partir de: 01/09/2021 Até 30/09/2021

Processo N.: 1000003764832  
 Nome: (297489/2) JOAO PAULO SOTERIO DOS SANTOS  
 Cargo/Função: (3476) APOIO ADM. EDUCACIONAL-ELEMENTAR  
 Un. Adm: (012939) E.E. MARIA AUXILIADORA  
 A Partir de: 01/09/2021 Até 30/09/2021

Processo N.: 1000003764412  
 Nome: (85111/1) JOAO PEREIRA DE ALMEIDA  
 Cargo/Função: (4740) APOIO ADM EDUC PROFISSIONALIZADO-30  
 Un. Adm: (212504) E. E DES. INT. DA ED. BAS. "GET DORNELLES VARGAS"  
 A Partir de: 01/09/2021 Até 30/09/2021

Processo N.: 1000003767993  
 Nome: (84917/1) JOAO PINTO DE QUEIROZ  
 Cargo/Função: (4740) APOIO ADM EDUC PROFISSIONALIZADO-30  
 Un. Adm: (012670) E.E. FREI CARLOS VALLETE  
 A Partir de: 01/09/2021 Até 30/09/2021

Processo N.: 1000003768526  
 Nome: (225903/1) JOAO QUEIROGA DA SILVA  
 Cargo/Função: (4740) APOIO ADM EDUC PROFISSIONALIZADO-30  
 Un. Adm: (014915) E.E. FRANCISCO SOARES DE OLIVEIRA  
 A Partir de: 01/09/2021 Até 30/09/2021

Processo N.: 1000003766060  
 Nome: (28588/1) JOAO RODRIGUES LEITE  
 Cargo/Função: (1325) PORTEIRO (EM EXTINCAO)  
 Un. Adm: (014095) E.E. TANCREDO A. NEVES  
 A Partir de: 01/09/2021 Até 30/09/2021

Processo N.: 1000003766652  
 Nome: (77720/2) JOAO SOUZA NETO  
 Cargo/Função: (4740) APOIO ADM EDUC PROFISSIONALIZADO-30  
 Un. Adm: (012920) E.E. CARLOS HUGUINEY  
 A Partir de: 01/09/2021 Até 30/09/2021

Processo N.: 1000003766986  
 Nome: (287641/1) JOAO VITOR GOMES DIAS  
 Cargo/Função: (3476) APOIO ADM. EDUCACIONAL-ELEMENTAR  
 Un. Adm: (010693) E.M. TIRADENTES (CONV.)  
 A Partir de: 01/09/2021 Até 30/09/2021

Processo N.: 1000003765115  
 Nome: (291247/5) JOAO VITOR PIRES LIMA DE ALCANTARA NERI  
 Cargo/Função: (3476) APOIO ADM. EDUCACIONAL-ELEMENTAR  
 Un. Adm: (049883) E.E. ANDRE MAGGI  
 A Partir de: 01/09/2021 Até 10/09/2021

Processo N.: 1000003765138  
 Nome: (242224/19) JOAQUIM ASSUNCAO LEITE MOREIRA  
 Cargo/Função: (3476) APOIO ADM. EDUCACIONAL-ELEMENTAR  
 Un. Adm: (076228) E.E. MARIA DE ARRUDA MULLER  
 A Partir de: 01/09/2021 Até 30/09/2021

Processo N.: 1000003764734  
 Nome: (94934/29) JOAQUIM JACAUNA DA SILVA  
 Cargo/Função: (3476) APOIO ADM. EDUCACIONAL-ELEMENTAR  
 Un. Adm: (156418) CEJA BENEDITO SANTANA DA SILVA FREIRE  
 A Partir de: 01/09/2021 Até 02/09/2021

Processo N.: 1000003765344  
 Nome: (26420/1) JOAQUIM MARTINS PINHEIRO  
 Cargo/Função: (4740) APOIO ADM EDUC PROFISSIONALIZADO-30  
 Un. Adm: (013013) E.E. SAO DOMINGOS SAVIO  
 A Partir de: 01/09/2021 Até 30/09/2021

Processo N.: 1000003764942  
 Nome: (275613/7) JOAQUIM PEREIRA DAS NEVES  
 Cargo/Função: (3476) APOIO ADM. EDUCACIONAL-ELEMENTAR  
 Un. Adm: (173576) E.E. GOV. DANTE MARTINS DE OLIVEIRA  
 A Partir de: 01/09/2021 Até 30/09/2021

Processo N.: 1000003764920

Nome: (87715/1) JOAQUIM ROQUE PINHEIRO NETO  
 Cargo/Função: (4740) APOIO ADM EDUC PROFISSIONALIZADO-30  
 Un. Adm: (012645) E.E. GAL. CAETANO DE ALBUQUERQUE  
 A Partir de: 01/09/2021 Até 30/09/2021

Processo N.: 1000003765194  
 Nome: (230143/5) JOAQUIM TEODORO DE MELO NETO  
 Cargo/Função: (3476) APOIO ADM. EDUCACIONAL-ELEMENTAR  
 Un. Adm: (010642) E.E. RAI0 DE SOL  
 A Partir de: 01/09/2021 Até 29/09/2021

Processo N.: 1000003767716  
 Nome: (201356/14) JOAQUINA APARECIDA GOMES DE OLIVEIRA  
 Cargo/Função: (3476) APOIO ADM. EDUCACIONAL-ELEMENTAR  
 Un. Adm: (013455) E.E. PALMITAL  
 A Partir de: 01/09/2021 Até 30/09/2021

Processo N.: 1000003766044  
 Nome: (297942/4) JOARES JOSE FERREIRA  
 Cargo/Função: (3476) APOIO ADM. EDUCACIONAL-ELEMENTAR  
 Un. Adm: (173355) E. E. BOA ESPERANCA  
 A Partir de: 01/09/2021 Até 30/09/2021

Processo N.: 1000003765265  
 Nome: (110538/1) JOAREZ ZOZOMAZORE FILHO  
 Cargo/Função: (4740) APOIO ADM EDUC PROFISSIONALIZADO-30  
 Un. Adm: (009652) E.E. PROF. BENEDITO DE CARVALHO  
 A Partir de: 01/09/2021 Até 30/09/2021

Processo N.: 1000003764792  
 Nome: (291468/5) JOAZ ALVES LEAO  
 Cargo/Função: (3476) APOIO ADM. EDUCACIONAL-ELEMENTAR  
 Un. Adm: (096784) E.E. REINALDO DUTRA VILARINHO  
 A Partir de: 01/09/2021 Até 30/09/2021

Processo N.: 1000003765332  
 Nome: (307009/1) JOCIMAR CARLOS DE SOUZA  
 Cargo/Função: (3476) APOIO ADM. EDUCACIONAL-ELEMENTAR  
 Un. Adm: (050164) CEFAPRO DE SINOP  
 A Partir de: 01/09/2021 Até 30/09/2021

Processo N.: 1000003764723  
 Nome: (93085/2) JOCIMAR RODRIGUES DA SILVA  
 Cargo/Função: (4740) APOIO ADM EDUC PROFISSIONALIZADO-30  
 Un. Adm: (012785) E.E. Cel. ARTHUR BORGES  
 A Partir de: 01/09/2021 Até 30/09/2021

Processo N.: 1000003764546  
 Nome: (85776/1) JOEL CONRADO DE OLIVEIRA  
 Cargo/Função: (4740) APOIO ADM EDUC PROFISSIONALIZADO-30  
 Un. Adm: (010448) E. E. Sen. AZEREDO  
 A Partir de: 01/09/2021 Até 30/09/2021

Processo N.: 1000003764581  
 Nome: (99198/1) JOEL DA SILVA  
 Cargo/Função: (4740) APOIO ADM EDUC PROFISSIONALIZADO-30  
 Un. Adm: (040681) ASSESSORIA PEDAGOGICA - BARRA DO BUGRES  
 A Partir de: 01/09/2021 Até 30/09/2021

Processo N.: 1000003767244  
 Nome: (254691/14) JOEL DOS SANTOS  
 Cargo/Função: (3476) APOIO ADM. EDUCACIONAL-ELEMENTAR  
 Un. Adm: (012149) E.E. MANOEL GOMES  
 A Partir de: 01/09/2021 Até 30/09/2021

Processo N.: 100000376484  
 Nome: (303719/4) JOEL PIRES DA SILVA  
 Cargo/Função: (3476) APOIO ADM. EDUCACIONAL-ELEMENTAR  
 Un. Adm: (015334) E.E. IR. LUCINDA FACHINI  
 A Partir de: 01/09/2021 Até 30/09/2021

Processo N.: 1000003764907  
 Nome: (85795/1) JOELI TEODORO DE MIRANDA  
 Cargo/Função: (4740) APOIO ADM EDUC PROFISSIONALIZADO-30  
 Un. Adm: (158364) E.E. TEREZINHA DE JESUS SILVA  
 A Partir de: 01/09/2021 Até 30/09/2021

Processo N.: 1000003767753  
 Nome: (87107/1) JOELSON DE BRITES JUNIOR  
 Cargo/Função: (4740) APOIO ADM EDUC PROFISSIONALIZADO-30  
 Un. Adm: (010405) E.E. GUSTAVO KULMANN  
 A Partir de: 01/09/2021 Até 30/09/2021

Processo N.: 1000003764807  
 Nome: (303097/1) JOELSON DE SOUSA  
 Cargo/Função: (3476) APOIO ADM. EDUCACIONAL-ELEMENTAR  
 Un. Adm: (012335) E.E. PROF. MARIA MACEDO RODRIGUES  
 A Partir de: 01/09/2021 Até 24/09/2021

Processo N.: 1000003767386  
 Nome: (285582/2) JOEMERSON HONORATO CANJO  
 Cargo/Função: (3476) APOIO ADM. EDUCACIONAL-ELEMENTAR  
 Un. Adm: (038563) E.E. JARDIM DAS FLORES  
 A Partir de: 01/09/2021 Até 30/09/2021

Processo N.: 1000003767043  
 Nome: (119194/41) JOEMIL SANTANA ROCHA  
 Cargo/Função: (3476) APOIO ADM. EDUCACIONAL-ELEMENTAR  
 Un. Adm: (013889) E.E. Dr. ARNALDO ESTEVAO DE FIGUEIREDO  
 A Partir de: 01/09/2021 Até 28/09/2021

Processo N.: 1000003766963  
 Nome: (78722/44) JOENIL EUCARES DOS SANTOS  
 Cargo/Função: (3476) APOIO ADM. EDUCACIONAL-ELEMENTAR  
 Un. Adm: (049913) CENT. DE FORM. E ATUAL. DOS PROF. CEFAPRO  
 A Partir de: 01/09/2021 Até 30/09/2021

Processo N.: 1000003767166  
 Nome: (303325/1) JOHN LENON SOARES FEITOSA  
 Cargo/Função: (3476) APOIO ADM. EDUCACIONAL-ELEMENTAR  
 Un. Adm.: (015547) E.E. DOM BOSCO  
 A Partir de: 01/09/2021 Até 30/09/2021

Processo N.: 1000003765037  
 Nome: (223588/13) JOILCO COSTA MARQUES  
 Cargo/Função: (3476) APOIO ADM. EDUCACIONAL-ELEMENTAR  
 Un. Adm.: (009474) E.E. SOUZA BANDEIRA  
 A Partir de: 01/09/2021 Até 30/09/2021

Processo N.: 1000003765633  
 Nome: (213966/10) JOILDO NERY BUENO FILHO  
 Cargo/Função: (3476) APOIO ADM. EDUCACIONAL-ELEMENTAR  
 Un. Adm.: (194905) EE DA PM TIRADENTES CEL. CELSO H. SOUZA BARBOSA  
 A Partir de: 01/09/2021 Até 30/09/2021

Processo N.: 1000003767497  
 Nome: (208789/7) JOILSON DE PAULA FERNANDES  
 Cargo/Função: (3476) APOIO ADM. EDUCACIONAL-ELEMENTAR  
 Un. Adm.: (040924) ASSESSORIA PEDAGOGICA - CHAPADA DOS GUIM  
 A Partir de: 01/09/2021 Até 30/09/2021

Processo N.: 1000003766401  
 Nome: (260120/13) JOMAR DA COSTA  
 Cargo/Função: (3476) APOIO ADM. EDUCACIONAL-ELEMENTAR  
 Un. Adm.: (094420) E.E. MADRE CRISTINA  
 A Partir de: 01/09/2021 Até 30/09/2021

Processo N.: 1000003764457  
 Nome: (84907/1) JONAIR MARTINS DOS ANJOS  
 Cargo/Função: (4740) APOIO ADM EDUC PROFISSIONALIZADO-30  
 Un. Adm.: (016071) E.E. SAO LOURENÇO  
 A Partir de: 01/09/2021 Até 30/09/2021

Processo N.: 1000003767794  
 Nome: (276433/8) JONAS JOSE RODRIGUES  
 Cargo/Função: (3476) APOIO ADM. EDUCACIONAL-ELEMENTAR  
 Un. Adm.: (020516) E.E. DR. MARIO DE CASTRO  
 A Partir de: 01/09/2021 Até 30/09/2021

Processo N.: 1000003764666  
 Nome: (85874/1) JONAS RIBEIRO DE ALENCAR  
 Cargo/Função: (4740) APOIO ADM EDUC PROFISSIONALIZADO-30  
 Un. Adm.: (010774) E.E. DOM ANTONIO CAMPELO  
 A Partir de: 01/09/2021 Até 30/09/2021

Processo N.: 1000003765002  
 Nome: (303089/1) JONATAN ADEMIR HENNRICHES  
 Cargo/Função: (3476) APOIO ADM. EDUCACIONAL-ELEMENTAR  
 Un. Adm.: (173363) E.E. SANTANA D'AGUA LIMPA  
 A Partir de: 01/09/2021 Até 30/09/2021

Processo N.: 1000003767323  
 Nome: (291068/6) JONATAN FELIPE DA LUZ E SILVA  
 Cargo/Função: (3476) APOIO ADM. EDUCACIONAL-ELEMENTAR  
 Un. Adm.: (010731) E.E. DE ENSINO ESPECIAL LIVRE APRENDER  
 A Partir de: 01/09/2021 Até 30/09/2021

Processo N.: 1000003765203  
 Nome: (294252/6) JONATAN MENDES GUEDES  
 Cargo/Função: (3476) APOIO ADM. EDUCACIONAL-ELEMENTAR  
 Un. Adm.: (013285) E.E. SAO VICENTE DE PAULA  
 A Partir de: 01/09/2021 Até 30/09/2021

Processo N.: 1000003767650  
 Nome: (241839/1) JONATHAN DE MORAES VILA  
 Cargo/Função: (4740) APOIO ADM EDUC PROFISSIONALIZADO-30  
 Un. Adm.: (061298) E.E. PROF. NATALINO FERREIRA MENDES  
 A Partir de: 01/09/2021 Até 30/09/2021

Processo N.: 1000003767185  
 Nome: (294637/5) JONIL MARQUES SILVA  
 Cargo/Função: (3476) APOIO ADM. EDUCACIONAL-ELEMENTAR  
 Un. Adm.: (009725) E.E. AGENOR FERREIRA LEAO  
 A Partir de: 01/09/2021 Até 30/09/2021

Processo N.: 1000003765311  
 Nome: (85916/1) JONILDO FIGUEIREDO DE ARRUDA  
 Cargo/Função: (4740) APOIO ADM EDUC PROFISSIONALIZADO-30  
 Un. Adm.: (015377) E.E. NILCE MARIA MAGALHAES  
 A Partir de: 01/09/2021 Até 30/09/2021

Processo N.: 1000003767213  
 Nome: (292051/5) JORGE ALEXANDRE DOS SANTOS  
 Cargo/Função: (3476) APOIO ADM. EDUCACIONAL-ELEMENTAR  
 Un. Adm.: (145769) E.E. FRANCISCA BARROS DE CARVALHO  
 A Partir de: 01/09/2021 Até 30/09/2021

Processo N.: 1000003766651  
 Nome: (143792/27) JORGE GOMES DE ALCANTARA  
 Cargo/Função: (3476) APOIO ADM. EDUCACIONAL-ELEMENTAR  
 Un. Adm.: (012920) E.E. CARLOS HUGUINEY  
 A Partir de: 01/09/2021 Até 30/09/2021

Processo N.: 1000003764756  
 Nome: (288548/1) JORGE GUILHERME COSTA PECEGUEIRO  
 Cargo/Função: (3476) APOIO ADM. EDUCACIONAL-ELEMENTAR  
 Un. Adm.: (009830) E.E. SANTOS DUMONT  
 A Partir de: 01/09/2021 Até 30/09/2021

Processo N.: 1000003766345  
 Nome: (292023/5) JORGE MACHADO DE OLIVEIRA FILHO  
 Cargo/Função: (3476) APOIO ADM. EDUCACIONAL-ELEMENTAR  
 Un. Adm.: (013560) E.E. JOAO PAULO II

A Partir de: 01/09/2021 Até 30/09/2021

Processo N.: 1000003767073  
 Nome: (117879/35) JORGE MANOEL DE PADOA  
 Cargo/Função: (3476) APOIO ADM. EDUCACIONAL-ELEMENTAR  
 Un. Adm.: (158330) E.E. ANDRÉANTONIO MAGGI  
 A Partir de: 01/09/2021 Até 30/09/2021

Processo N.: 1000003766895  
 Nome: (284616/5) JORIO BARBOSA RAMALHO  
 Cargo/Função: (3476) APOIO ADM. EDUCACIONAL-ELEMENTAR  
 Un. Adm.: (009571) E.E. DR. HELIO PALMA DE ARRUDA  
 A Partir de: 01/09/2021 Até 30/09/2021

Processo N.: 1000003764676  
 Nome: (282729/6) JOSE AGNALDO AMANCIO  
 Cargo/Função: (3476) APOIO ADM. EDUCACIONAL-ELEMENTAR  
 Un. Adm.: (173762) E.E. PROFªDJALMA GUILHERME DA SILVA  
 A Partir de: 01/09/2021 Até 30/09/2021

Processo N.: 1000003765224  
 Nome: (290339/1) JOSE ALEXANDRE SKOLAUDE DA SILVA  
 Cargo/Função: (3476) APOIO ADM. EDUCACIONAL-ELEMENTAR  
 Un. Adm.: (009911) E.E. Pe. JOAO PANAROTTO  
 A Partir de: 01/09/2021 Até 30/09/2021

Processo N.: 1000003765006  
 Nome: (47476/12) JOSE ALVES DA CRUZ  
 Cargo/Função: (4740) APOIO ADM EDUC PROFISSIONALIZADO-30  
 Un. Adm.: (013056) E.E. MARIO SPINELLI  
 A Partir de: 01/09/2021 Até 30/09/2021

Processo N.: 1000003766847  
 Nome: (67354/3) JOSE ALVES DUARTE  
 Cargo/Função: (4740) APOIO ADM EDUC PROFISSIONALIZADO-30  
 Un. Adm.: (040703) ASSESSORIA PEDAGOGICA - VARZEA GRANDE  
 A Partir de: 01/09/2021 Até 30/09/2021

Processo N.: 1000003765291  
 Nome: (225901/1) JOSE ANTONIO DE MOURA  
 Cargo/Função: (4740) APOIO ADM EDUC PROFISSIONALIZADO-30  
 Un. Adm.: (009709) E.E. MARIANA LUIZA MOREIRA  
 A Partir de: 01/09/2021 Até 30/09/2021

Processo N.: 1000003764741  
 Nome: (85318/1) JOSE APARECIDO CELESTINO  
 Cargo/Função: (4740) APOIO ADM EDUC PROFISSIONALIZADO-30  
 Un. Adm.: (015806) E.E. JOSE ALVES BEZERRA  
 A Partir de: 01/09/2021 Até 30/09/2021

Processo N.: 1000003764559  
 Nome: (85328/1) JOSE APARECIDO CORSINO DA SILVA  
 Cargo/Função: (4740) APOIO ADM EDUC PROFISSIONALIZADO-30  
 Un. Adm.: (021717) E.E. 19 DE MAIO  
 A Partir de: 01/09/2021 Até 30/09/2021

Processo N.: 1000003765639  
 Nome: (246300/16) JOSE APARECIDO DE OLIVEIRA  
 Cargo/Função: (3476) APOIO ADM. EDUCACIONAL-ELEMENTAR  
 Un. Adm.: (015407) E.E. DOMINGOS BRIANTE  
 A Partir de: 01/09/2021 Até 30/09/2021

Processo N.: 1000003765732  
 Nome: (88366/5) JOSE APARECIDO DO NASCIMENTO  
 Cargo/Função: (4740) APOIO ADM EDUC PROFISSIONALIZADO-30  
 Un. Adm.: (145696) E.E. VIRGILIO CORREA FILHO  
 A Partir de: 01/09/2021 Até 30/09/2021

Processo N.: 1000003766235  
 Nome: (87342/1) JOSE APARECIDO PEREIRA  
 Cargo/Função: (4740) APOIO ADM EDUC PROFISSIONALIZADO-30  
 Un. Adm.: (013145) E.E. D. ROSA FRIGGER PIOVEZAN  
 A Partir de: 01/09/2021 Até 30/09/2021

Processo N.: 1000003765613  
 Nome: (292730/5) JOSE AUGUSTO DO NASCIMENTO  
 Cargo/Função: (3476) APOIO ADM. EDUCACIONAL-ELEMENTAR  
 Un. Adm.: (016411) E.E. 19 DE JULHO  
 A Partir de: 01/09/2021 Até 30/09/2021

Processo N.: 1000003768087  
 Nome: (226620/1) JOSE AUGUSTO TALON MORAES  
 Cargo/Função: (4740) APOIO ADM EDUC PROFISSIONALIZADO-30  
 Un. Adm.: (010987) E.E. D. WUNIBALDO TELLEUR  
 A Partir de: 01/09/2021 Até 30/09/2021

Processo N.: 1000003764396  
 Nome: (85183/1) JOSE BARBOSA DOS SANTOS  
 Cargo/Função: (4740) APOIO ADM EDUC PROFISSIONALIZADO-30  
 Un. Adm.: (041963) ASSESSORIA PEDAGOGICA - PORTO ALEGRE DO  
 A Partir de: 01/09/2021 Até 30/09/2021

Processo N.: 1000003767313  
 Nome: (303066/1) JOSE CARLOS ALVES DA CONCEICAO  
 Cargo/Função: (3476) APOIO ADM. EDUCACIONAL-ELEMENTAR  
 Un. Adm.: (114553) E.E. Pe. JOHANNES BERTHOLD HENNING  
 A Partir de: 01/09/2021 Até 30/09/2021

Processo N.: 1000003768342  
 Nome: (133479/35) JOSE CARLOS BATISTA DE OLIVEIRA  
 Cargo/Função: (3476) APOIO ADM. EDUCACIONAL-ELEMENTAR  
 Un. Adm.: (013269) E.E. OLIMPIO JOAO PISSINATI GUERRA  
 A Partir de: 01/09/2021 Até 30/09/2021

Processo N.: 1000003767864  
 Nome: (238052/7) JOSE CARLOS DA SILVA BRITO

Cargo/Função: (3476) APOIO ADM. EDUCACIONAL-ELEMENTAR  
Un. Adm: (076210) E.E. CORREGO DO OURO  
A Partir de: 01/09/2021 Até 30/09/2021

Processo N.: 1000003767094  
Nome: (87945/1) JOSE CARLOS DO NASCIMENTO  
Cargo/Função: (4740) APOIO ADM EDUC PROFISSIONALIZADO-30  
Un. Adm: (016390) E.E. CECILIA MEIRELLES  
A Partir de: 01/09/2021 Até 30/09/2021

Processo N.: 1000003765776  
Nome: (127200/11) JOSE CARLOS MORANDI  
Cargo/Função: (4740) APOIO ADM EDUC PROFISSIONALIZADO-30  
Un. Adm: (013498) E.E. 12 DE ABRIL  
A Partir de: 01/09/2021 Até 30/09/2021

Processo N.: 1000003767287  
Nome: (85859/1) JOSE CARLOS PEREIRA DA SILVA  
Cargo/Função: (4740) APOIO ADM EDUC PROFISSIONALIZADO-30  
Un. Adm: (041408) ASSESSORIA PEDAGOGICA - COLIDER  
A Partir de: 01/09/2021 Até 30/09/2021

Processo N.: 1000003766301  
Nome: (111421/14) JOSE CESAR LIRA DE FREITAS  
Cargo/Função: (3476) APOIO ADM. EDUCACIONAL-ELEMENTAR  
Un. Adm: (038636) E.E. PROFª. MARIA ELZA FERREIRA INACIO  
A Partir de: 01/09/2021 Até 30/09/2021

Processo N.: 1000003766368  
Nome: (225923/1) JOSE CLOVIS DE CARVALHO  
Cargo/Função: (4740) APOIO ADM EDUC PROFISSIONALIZADO-30  
Un. Adm: (009733) E.E. MANOEL CAVALCANTI PROENÇA  
A Partir de: 01/09/2021 Até 30/09/2021

Processo N.: 1000003764501  
Nome: (64404/2) JOSE CUPERTINO DA CRUZ  
Cargo/Função: (4740) APOIO ADM EDUC PROFISSIONALIZADO-30  
Un. Adm: (010464) E.E. DOM JOSE DO DESPRAIADO  
A Partir de: 01/09/2021 Até 30/09/2021

Processo N.: 1000003766640  
Nome: (267922/11) JOSE DA PAIXAO SILVEIRA  
Cargo/Função: (3476) APOIO ADM. EDUCACIONAL-ELEMENTAR  
Un. Adm: (014656) E.E. 09 DE MAIO  
A Partir de: 01/09/2021 Até 30/09/2021

Processo N.: 1000003764890  
Nome: (87389/1) JOSE DA SILVA LOPES  
Cargo/Função: (4740) APOIO ADM EDUC PROFISSIONALIZADO-30  
Un. Adm: (010880) E.E. DANIEL MARTINS MOURA  
A Partir de: 01/09/2021 Até 30/09/2021

Processo N.: 1000003765099  
Nome: (84463/1) JOSE DE FREITAS MATOS  
Cargo/Função: (4740) APOIO ADM EDUC PROFISSIONALIZADO-30  
Un. Adm: (011371) E.E. Sen. FILINTO MULLER  
A Partir de: 01/09/2021 Até 30/09/2021

Processo N.: 1000003765775  
Nome: (68160/1) JOSE DE MANASSES VIANA NETO  
Cargo/Função: (4740) APOIO ADM EDUC PROFISSIONALIZADO-30  
Un. Adm: (013498) E.E. 12 DE ABRIL  
A Partir de: 01/09/2021 Até 30/09/2021

Processo N.: 1000003765232  
Nome: (58614/1) JOSE DE MELO DE SOUZA  
Cargo/Função: (4740) APOIO ADM EDUC PROFISSIONALIZADO-30  
Un. Adm: (015504) E.E. MUNDO NOVO  
A Partir de: 01/09/2021 Até 30/09/2021

Processo N.: 1000003765483  
Nome: (38990/1) JOSE DOMINGOS DE OLIVEIRA  
Cargo/Função: (4740) APOIO ADM EDUC PROFISSIONALIZADO-30  
Un. Adm: (012394) E.E. JOSE DE BARROS MACIEL  
A Partir de: 01/09/2021 Até 30/09/2021

Processo N.: 1000003764827  
Nome: (31320/1) JOSE DOS SANTOS  
Cargo/Função: (4740) APOIO ADM EDUC PROFISSIONALIZADO-30  
Un. Adm: (014877) E.E. IR. MIGUELINA CORSO  
A Partir de: 01/09/2021 Até 30/09/2021

Processo N.: 1000003766347  
Nome: (260123/14) JOSE FERREIRA DA SILVA  
Cargo/Função: (3476) APOIO ADM. EDUCACIONAL-ELEMENTAR  
Un. Adm: (012858) E.E. PROF. MARIO ABRAO NASSARDEN  
A Partir de: 01/09/2021 Até 30/09/2021

Processo N.: 1000003765838  
Nome: (85163/1) JOSE FERREIRA DA SILVA NETO  
Cargo/Função: (4740) APOIO ADM EDUC PROFISSIONALIZADO-30  
Un. Adm: (124060) E.E. PROFª MARIA HERMINIA ALVES  
A Partir de: 01/09/2021 Até 30/09/2021

Processo N.: 1000003764561  
Nome: (87047/1) JOSE FERREIRA DE JESUS  
Cargo/Função: (4740) APOIO ADM EDUC PROFISSIONALIZADO-30  
Un. Adm: (011207) E.E. TREZE DE MAIO  
A Partir de: 01/09/2021 Até 30/09/2021

Processo N.: 1000003764994  
Nome: (289883/1) JOSE FIRMINO FILHO  
Cargo/Função: (3476) APOIO ADM. EDUCACIONAL-ELEMENTAR  
Un. Adm: (010952) E.E. PROFª. EUNICE SOUZA DOS SANTOS  
A Partir de: 01/09/2021 Até 30/09/2021

Processo N.: 1000003767077  
Nome: (303040/1) JOSE FRANCISCO DA SILVA LIMA  
Cargo/Função: (3476) APOIO ADM. EDUCACIONAL-ELEMENTAR  
Un. Adm: (013374) E.E. MANOEL SOARES CAMPOS  
A Partir de: 01/09/2021 Até 30/09/2021

Processo N.: 1000003765959  
Nome: (54906/3) JOSE GASPAR DE SOUZA  
Cargo/Função: (4740) APOIO ADM EDUC PROFISSIONALIZADO-30  
Un. Adm: (014931) E.E. Sen. FILINTO MULLER  
A Partir de: 01/09/2021 Até 30/09/2021

Processo N.: 1000003765354  
Nome: (252519/16) JOSE GERALDO DA SILVA  
Cargo/Função: (3476) APOIO ADM. EDUCACIONAL-ELEMENTAR  
Un. Adm: (009717) E.E. DR. ESTEVAO ALVES CORREA  
A Partir de: 01/09/2021 Até 30/09/2021

Processo N.: 1000003768204  
Nome: (258201/1) JOSE GOMES DA SILVA  
Cargo/Função: (4740) APOIO ADM EDUC PROFISSIONALIZADO-30  
Un. Adm: (042366) ASSESSORIA PEDAGOGICA - SAO JOSE DO POVO  
A Partir de: 01/09/2021 Até 30/09/2021

Processo N.: 1000003767465  
Nome: (292135/5) JOSE IRACI LORENA CASTRO  
Cargo/Função: (3476) APOIO ADM. EDUCACIONAL-ELEMENTAR  
Un. Adm: (013307) E.E. NOSSA SENHORA DE LOURDES  
A Partir de: 01/09/2021 Até 30/09/2021

Processo N.: 1000003764414  
Nome: (99203/1) JOSE LAMEU DA ROCHA  
Cargo/Função: (4740) APOIO ADM EDUC PROFISSIONALIZADO-30  
Un. Adm: (016144) E.E. JUPIARA  
A Partir de: 01/09/2021 Até 30/09/2021

Processo N.: 1000003765150  
Nome: (258582/1) JOSE LUCIO DE OLIVEIRA FILHO  
Cargo/Função: (3476) APOIO ADM. EDUCACIONAL-ELEMENTAR  
Un. Adm: (010480) E.E. ALCEBIADES CALHAO  
A Partir de: 01/09/2021 Até 30/09/2021

Processo N.: 1000003766363  
Nome: (84921/1) JOSE LUIS DE ASSIS E SILVA  
Cargo/Função: (4740) APOIO ADM EDUC PROFISSIONALIZADO-30  
Un. Adm: (012661) E.E. JUSCELINO K. DE OLIVEIRA  
A Partir de: 01/09/2021 Até 30/09/2021

Processo N.: 1000003765292  
Nome: (216215/25) JOSE MARCIO ALVES DA FONSECA  
Cargo/Função: (3476) APOIO ADM. EDUCACIONAL-ELEMENTAR  
Un. Adm: (114561) E.E. PROF. ELCIO PRATES  
A Partir de: 01/09/2021 Até 30/09/2021

Processo N.: 1000003765968  
Nome: (228161/1) JOSE MARIA ALEIXO DOS SANTOS  
Cargo/Função: (4740) APOIO ADM EDUC PROFISSIONALIZADO-30  
Un. Adm: (012289) E.E. IRMAOS DO CAMINHO  
A Partir de: 01/09/2021 Até 30/09/2021

Processo N.: 1000003767013  
Nome: (85918/1) JOSE MARIA COSTA  
Cargo/Função: (4740) APOIO ADM EDUC PROFISSIONALIZADO-30  
Un. Adm: (046434) E.E. FREI CANECA  
A Partir de: 01/09/2021 Até 30/09/2021

Processo N.: 1000003764422  
Nome: (275593/7) JOSE MARIA DA COSTA  
Cargo/Função: (3476) APOIO ADM. EDUCACIONAL-ELEMENTAR  
Un. Adm: (156370) E.E. LUIZ FRUTUOSO DA SILVA  
A Partir de: 01/09/2021 Até 30/09/2021

Processo N.: 1000003767992  
Nome: (84922/1) JOSE MARIA DO NASCIMENTO  
Cargo/Função: (4740) APOIO ADM EDUC PROFISSIONALIZADO-30  
Un. Adm: (012670) E.E. FREI CARLOS VALLETE  
A Partir de: 01/09/2021 Até 30/09/2021

Processo N.: 1000003767707  
Nome: (55432/3) JOSE MARIA RIBEIRO LIMA  
Cargo/Função: (4740) APOIO ADM EDUC PROFISSIONALIZADO-30  
Un. Adm: (014222) E.E. ELIAS BENTO  
A Partir de: 01/09/2021 Até 30/09/2021

Processo N.: 1000003766037  
Nome: (52923/5) JOSE MARIA SOARES  
Cargo/Função: (4740) APOIO ADM EDUC PROFISSIONALIZADO-30  
Un. Adm: (015172) E.E. COUTO MAGALHAES  
A Partir de: 01/09/2021 Até 30/09/2021

Processo N.: 1000003767818  
Nome: (271945/13) JOSE MARIANO RODRIGUES  
Cargo/Função: (3476) APOIO ADM. EDUCACIONAL-ELEMENTAR  
Un. Adm: (049646) E.E. PAULO FREIRE  
A Partir de: 01/09/2021 Até 30/09/2021

Processo N.: 1000003767782  
Nome: (274803/4) JOSE MAURO BATISTA DA SILVA  
Cargo/Função: (3476) APOIO ADM. EDUCACIONAL-ELEMENTAR  
Un. Adm: (155128) E.E. ÁGUA SANTA  
A Partir de: 01/09/2021 Até 30/09/2021

Processo N.: 1000003767822  
Nome: (99225/1) JOSE MESSIAS FERRAZ DE OLIVEIRA  
Cargo/Função: (4740) APOIO ADM EDUC PROFISSIONALIZADO-30  
Un. Adm: (049549) E.E. SAO MIGUEL



A Partir de: 01/09/2021 Até 30/09/2021

Processo N.: 1000003765158

Nome: (223723/19) JOSE MESSIAS GOMES MIRANDA  
Cargo/Função: (3476) APOIO ADM. EDUCACIONAL-ELEMENTAR  
Un. Adm.: (013595) E.E. Pe. CESAR ALBISETTI  
A Partir de: 01/09/2021 Até 30/09/2021

Processo N.: 1000003766866

Nome: (76850/2) JOSE MORAES VILETE  
Cargo/Função: (4740) APOIO ADM EDUC PROFISSIONALIZADO-30  
Un. Adm.: (016632) E.E. PROF. DEMETRIO PEREIRA  
A Partir de: 01/09/2021 Até 30/09/2021

Processo N.: 1000003765319

Nome: (84911/1) JOSE NASCIMENTO SOARES  
Cargo/Função: (4740) APOIO ADM EDUC PROFISSIONALIZADO-30  
Un. Adm.: (016080) E.E. DOM AQUINO  
A Partir de: 01/09/2021 Até 30/09/2021

Processo N.: 1000003765274

Nome: (227651/1) JOSE NILSON DA CRUZ  
Cargo/Função: (4740) APOIO ADM EDUC PROFISSIONALIZADO-30  
Un. Adm.: (010588) E.E. PROF. ULISSES CUIABANO  
A Partir de: 01/09/2021 Até 30/09/2021

Processo N.: 1000003767337

Nome: (288074/1) JOSE NILTON ALMEIDA LIMA  
Cargo/Função: (3476) APOIO ADM. EDUCACIONAL-ELEMENTAR  
Un. Adm.: (041181) ASSESSORIA PEDAGOGICA - TANGARA DA SERRA  
A Partir de: 01/09/2021 Até 30/09/2021

Processo N.: 1000003767243

Nome: (226156/23) JOSE NILTON ANDRE  
Cargo/Função: (3476) APOIO ADM. EDUCACIONAL-ELEMENTAR  
Un. Adm.: (012149) E.E. MANOEL GOMES  
A Partir de: 01/09/2021 Até 30/09/2021

Processo N.: 1000003764706

Nome: (99718/1) JOSE PEREIRA DA SILVA  
Cargo/Função: (4740) APOIO ADM EDUC PROFISSIONALIZADO-30  
Un. Adm.: (014486) E.E. REGINA FENORIO OLIVEIRA  
A Partir de: 01/09/2021 Até 30/09/2021

Processo N.: 1000003764926

Nome: (103056/12) JOSE PEREIRA DOS SANTOS JUNIOR  
Cargo/Função: (3476) APOIO ADM. EDUCACIONAL-ELEMENTAR  
Un. Adm.: (023329) E.E. MALIK DIDIER NAMED ZAHAFI  
A Partir de: 01/09/2021 Até 30/09/2021

Processo N.: 1000003765120

Nome: (38507/1) JOSE PEREIRA SOBRINHO  
Cargo/Função: (4740) APOIO ADM EDUC PROFISSIONALIZADO-30  
Un. Adm.: (040452) E.E. GOV. JULIO STRUBING MULLER  
A Partir de: 01/09/2021 Até 30/09/2021

Processo N.: 1000003764684

Nome: (235817/1) JOSE RAIMUNDO DA ROCHA BARROS  
Cargo/Função: (4740) APOIO ADM EDUC PROFISSIONALIZADO-30  
Un. Adm.: (043133) E.E. LUDOVICO VIEIRA CAMARGO  
A Partir de: 01/09/2021 Até 30/09/2021

Processo N.: 1000003766710

Nome: (277427/5) JOSE RENATO DE JESUS RIBEIRO  
Cargo/Função: (3476) APOIO ADM. EDUCACIONAL-ELEMENTAR  
Un. Adm.: (013692) E.E. ARGEMIRO RODRIGUES PIMENTEL  
A Partir de: 01/09/2021 Até 30/09/2021

Processo N.: 1000003767478

Nome: (40459/10) JOSE RICARDO BATISTELLA  
Cargo/Função: (4740) APOIO ADM EDUC PROFISSIONALIZADO-30  
Un. Adm.: (015423) E.E. Dr. ANISIO JOSE MOREIRA  
A Partir de: 01/09/2021 Até 30/09/2021

Processo N.: 1000003765187

Nome: (304283/5) JOSE RICARDO DE FIGUEIREDO  
Cargo/Função: (3476) APOIO ADM. EDUCACIONAL-ELEMENTAR  
Un. Adm.: (010642) E.E. RAO DE SOL  
A Partir de: 01/09/2021 Até 30/09/2021

Processo N.: 1000003765643

Nome: (216166/5) JOSE RICARDO TOLDO  
Cargo/Função: (3476) APOIO ADM. EDUCACIONAL-ELEMENTAR  
Un. Adm.: (015873) E.E. 13 DE MAIO  
A Partir de: 02/09/2021 Até 30/09/2021

Processo N.: 1000003765486

Nome: (38992/1) JOSE ROMAO DE MORAIS  
Cargo/Função: (1325) PORTEIRO (EM EXTINCAO)  
Un. Adm.: (012394) E.E. JOSE DE BARROS MACIEL  
A Partir de: 01/09/2021 Até 30/09/2021

Processo N.: 1000003764555

Nome: (128900/6) JOSE RONALDO BARLETA DOS SANTOS  
Cargo/Função: (3476) APOIO ADM. EDUCACIONAL-ELEMENTAR  
Un. Adm.: (016233) E.E. PEDRO GALHARDO GARCIA  
A Partir de: 01/09/2021 Até 30/09/2021

Processo N.: 1000003764662

Nome: (243941/10) JOSE SANTOS REI DIAS  
Cargo/Função: (3476) APOIO ADM. EDUCACIONAL-ELEMENTAR  
Un. Adm.: (042587) E.E. PROF. RAFAEL RUEDA  
A Partir de: 01/09/2021 Até 30/09/2021

Processo N.: 1000003766312

Nome: (88828/1) JOSE SEVERINO CABRAL

Cargo/Função: (4740) APOIO ADM EDUC PROFISSIONALIZADO-30  
Un. Adm.: (011886) E.E. Dep. FRANCISCO E. RANGEL TORRES  
A Partir de: 01/09/2021 Até 30/09/2021

Processo N.: 1000003767009

Nome: (242555/1) JOSE VICENTE DE SOUZA  
Cargo/Função: (4740) APOIO ADM EDUC PROFISSIONALIZADO-30  
Un. Adm.: (049867) E.E. PROF. VASTI PEREIRA DA CONCEICAO  
A Partir de: 01/09/2021 Até 30/09/2021

Processo N.: 1000003764749

Nome: (67313/1) JOSE VICENTE GOMIDES  
Cargo/Função: (4740) APOIO ADM EDUC PROFISSIONALIZADO-30  
Un. Adm.: (011843) E.E. Dep. FRANCISCO VILANOVA  
A Partir de: 01/09/2021 Até 30/09/2021

Processo N.: 1000003766817

Nome: (201104/4) JOSE VILMAR SOARES DA SILVA  
Cargo/Função: (4740) APOIO ADM EDUC PROFISSIONALIZADO-30  
Un. Adm.: (192210) E.E. ARLETE MARIA CAPPELLARI  
A Partir de: 01/09/2021 Até 30/09/2021

Processo N.: 1000003765269

Nome: (292686/5) JOSEANE DA COSTA SILVA  
Cargo/Função: (3476) APOIO ADM. EDUCACIONAL-ELEMENTAR  
Un. Adm.: (176800) E. E. PARECIS  
A Partir de: 01/09/2021 Até 30/09/2021

Processo N.: 1000003766379

Nome: (304284/6) JOSELINA GONCALVES DA SILVA  
Cargo/Função: (3476) APOIO ADM. EDUCACIONAL-ELEMENTAR  
Un. Adm.: (009423) E.E. BARAO DE MELGACO  
A Partir de: 01/09/2021 Até 30/09/2021

Processo N.: 1000003768428

Nome: (287268/1) JOSEMAR BARBOSA DA COSTA  
Cargo/Função: (3476) APOIO ADM. EDUCACIONAL-ELEMENTAR  
Un. Adm.: (010863) E.E. LUCAS PACHECO DE CAMARGO  
A Partir de: 01/09/2021 Até 30/09/2021

Processo N.: 1000003764893

Nome: (284302/5) JOSIAS FERREIRA ORTIZ  
Cargo/Função: (3476) APOIO ADM. EDUCACIONAL-ELEMENTAR  
Un. Adm.: (010880) E.E. DANIEL MARTINS MOURA  
A Partir de: 01/09/2021 Até 30/09/2021

Processo N.: 1000003764730

Nome: (240013/18) JOSIEL MORAIS SILVA  
Cargo/Função: (3476) APOIO ADM. EDUCACIONAL-ELEMENTAR  
Un. Adm.: (158828) E.E. WALDIR BENTO DA COSTA  
A Partir de: 01/09/2021 Até 30/09/2021

Processo N.: 1000003765223

Nome: (289827/1) JOSIELE AMORIM VICENTE  
Cargo/Função: (3476) APOIO ADM. EDUCACIONAL-ELEMENTAR  
Un. Adm.: (009911) E.E. Pe. JOAO PANAROTTO  
A Partir de: 01/09/2021 Até 30/09/2021

Processo N.: 1000003767051

Nome: (248640/3) JOSILENE SILVA MOTA VELOZO  
Cargo/Função: (4740) APOIO ADM EDUC PROFISSIONALIZADO-30  
Un. Adm.: (120936) E.E. ANDRE ANTONIO MAGGI  
A Partir de: 01/09/2021 Até 30/09/2021

Processo N.: 1000003765324

Nome: (254191/8) JOSINA LEITE DA SILVA  
Cargo/Função: (3476) APOIO ADM. EDUCACIONAL-ELEMENTAR  
Un. Adm.: (156396) E.E. SANTO ANTONIO  
A Partir de: 01/09/2021 Até 30/09/2021

Processo N.: 1000003765798

Nome: (66013/9) JOSINETO JOSE DO NASCIMENTO  
Cargo/Função: (4740) APOIO ADM EDUC PROFISSIONALIZADO-30  
Un. Adm.: (044954) E.E. PROF. ANA TEREZA ALBERNAS  
A Partir de: 01/09/2021 Até 30/09/2021

Processo N.: 1000003767769

Nome: (283731/17) JOSUE LAURO DE MORAES NEVES  
Cargo/Função: (3476) APOIO ADM. EDUCACIONAL-ELEMENTAR  
Un. Adm.: (010707) E.E. MARCELINA DE CAMPOS  
A Partir de: 01/09/2021 Até 30/09/2021

Processo N.: 1000003764815

Nome: (87040/1) JOSUE OLIVEIRA PINTO  
Cargo/Função: (4740) APOIO ADM EDUC PROFISSIONALIZADO-30  
Un. Adm.: (011193) E.E. 10 DE DEZEMBRO  
A Partir de: 01/09/2021 Até 30/09/2021

Processo N.: 1000003767143

Nome: (274788/8) JOSUE SILVA DE ABREU  
Cargo/Função: (3476) APOIO ADM. EDUCACIONAL-ELEMENTAR  
Un. Adm.: (016209) E.E. Pe. THIAGO  
A Partir de: 01/09/2021 Até 30/09/2021

Processo N.: 1000003766497

Nome: (67198/1) JOVACI RODRIGUES COSTA  
Cargo/Função: (4740) APOIO ADM EDUC PROFISSIONALIZADO-30  
Un. Adm.: (011215) E.E. SAO PEDRO APOSTOLO  
A Partir de: 01/09/2021 Até 30/09/2021

Processo N.: 1000003768380

Nome: (85034/1) JOVELINO BARBOSA DE SOUZA  
Cargo/Função: (4740) APOIO ADM EDUC PROFISSIONALIZADO-30  
Un. Adm.: (212466) E. E. DES. INT. DA ED. BAS. "PROF ALFREDO MARIEN"  
A Partir de: 01/09/2021 Até 30/09/2021

Processo N.: 1000003764966  
 Nome: (91075/7) JOVELINO FERREIRA NUNES  
 Cargo/Função: (3476) APOIO ADM. EDUCACIONAL-ELEMENTAR  
 Un. Adm: (012343) E.E. MANOEL CORREA DE ALMEIDA  
 A Partir de: 01/09/2021 Até 30/09/2021

Processo N.: 1000003765439  
 Nome: (241946/1) JOZIRLAN RODRIGUES COSTA CHAGAS  
 Cargo/Função: (4740) APOIO ADM EDUC PROFISSIONALIZADO-30  
 Un. Adm: (012114) E.E. PEDRO GARDES  
 A Partir de: 01/09/2021 Até 30/09/2021

Processo N.: 1000003764466  
 Nome: (124483/48) JOZIRLEY RODRIGUES COSTA CHAGAS  
 Cargo/Função: (3476) APOIO ADM. EDUCACIONAL-ELEMENTAR  
 Un. Adm: (012050) E.E. IRENE GOMES DE CAMPOS  
 A Partir de: 01/09/2021 Até 30/09/2021

Processo N.: 1000003767070  
 Nome: (89684/3) JUBEN GOULART TEIXEIRA  
 Cargo/Função: (4740) APOIO ADM EDUC PROFISSIONALIZADO-30  
 Un. Adm: (011142) E.E. EMANUEL PINHEIRO  
 A Partir de: 01/09/2021 Até 30/09/2021

Processo N.: 1000003765239  
 Nome: (85084/1) JUCELIO PAEZ LANDIM  
 Cargo/Função: (4740) APOIO ADM EDUC PROFISSIONALIZADO-30  
 Un. Adm: (015296) E.E. ZEFERINO JOSE DE MATTOS  
 A Partir de: 01/09/2021 Até 30/09/2021

Processo N.: 1000003766270  
 Nome: (208801/22) JUCINEIA PEREIRA DA SILVA BISPO  
 Cargo/Função: (3476) APOIO ADM. EDUCACIONAL-ELEMENTAR  
 Un. Adm: (012742) E.E. MARIA HELENA DE ARAUJO BASTOS  
 A Partir de: 01/09/2021 Até 30/09/2021

Processo N.: 1000003765214  
 Nome: (288896/1) JUELINGTON NASCIMENTO ESPINDOLA  
 Cargo/Função: (3476) APOIO ADM. EDUCACIONAL-ELEMENTAR  
 Un. Adm: (010979) E.E. MARIA DE LIMA CADIDE  
 A Partir de: 12/09/2021 Até 30/09/2021

Processo N.: 1000003766046  
 Nome: (291959/5) JULIANA CRISTINA DA COSTA  
 Cargo/Função: (3476) APOIO ADM. EDUCACIONAL-ELEMENTAR  
 Un. Adm: (184594) E. E. RUBEM ALVES  
 A Partir de: 01/09/2021 Até 30/09/2021

Processo N.: 1000003766294  
 Nome: (254176/7) JULIANA SOUZA DA MOTA  
 Cargo/Função: (3476) APOIO ADM. EDUCACIONAL-ELEMENTAR  
 Un. Adm: (013927) E.E. GERALDO SANTANA DOS SANTOS  
 A Partir de: 01/09/2021 Até 30/09/2021

Processo N.: 1000003765993  
 Nome: (254414/16) JULIANDRO JOSE MODZEL  
 Cargo/Função: (3476) APOIO ADM. EDUCACIONAL-ELEMENTAR  
 Un. Adm: (183652) E. E. PROFª MARIA SEBASTIANA DE SOUZA  
 A Partir de: 01/09/2021 Até 30/09/2021

Processo N.: 1000003767198  
 Nome: (298654/3) JULIANO DA SILVA  
 Cargo/Função: (3476) APOIO ADM. EDUCACIONAL-ELEMENTAR  
 Un. Adm: (013730) E.E. PROFª ALDA GAWLINSKI SCOPEL  
 A Partir de: 01/09/2021 Até 30/09/2021

Processo N.: 1000003766210  
 Nome: (270181/10) JULIANO SANQUITE GOMES  
 Cargo/Função: (3476) APOIO ADM. EDUCACIONAL-ELEMENTAR  
 Un. Adm: (011002) E.E. PINDORAMA  
 A Partir de: 01/09/2021 Até 30/09/2021

Processo N.: 1000003767268  
 Nome: (287244/1) JULIANO WILL  
 Cargo/Função: (3476) APOIO ADM. EDUCACIONAL-ELEMENTAR  
 Un. Adm: (065587) E.E. IVALDINO FRANCO  
 A Partir de: 01/09/2021 Até 30/09/2021

Processo N.: 1000003764408  
 Nome: (88420/24) JULIETA MARQUES DA COSTA  
 Cargo/Função: (3476) APOIO ADM. EDUCACIONAL-ELEMENTAR  
 Un. Adm: (044938) E.E. SABINO FERREIRA MAIA  
 A Partir de: 01/09/2021 Até 30/09/2021

Processo N.: 1000003764787  
 Nome: (204204/6) JULIO CESAR ALMEIDA DA SILVA  
 Cargo/Função: (4740) APOIO ADM EDUC PROFISSIONALIZADO-30  
 Un. Adm: (012319) E.E. Dep. MILTON FIGUEIREDO  
 A Partir de: 01/09/2021 Até 30/09/2021

Processo N.: 1000003764715  
 Nome: (84613/1) JULIO CESAR DA SILVA GOMES  
 Cargo/Função: (4740) APOIO ADM EDUC PROFISSIONALIZADO-30  
 Un. Adm: (040860) ASSESSORIA PEDAGOGICA - BARAO DE MELGACO  
 A Partir de: 01/09/2021 Até 30/09/2021

Processo N.: 1000003764909  
 Nome: (253675/14) JULIO CESAR DE CAMPOS FRANCA  
 Cargo/Função: (3476) APOIO ADM. EDUCACIONAL-ELEMENTAR  
 Un. Adm: (158364) E.E. TEREZINHA DE JESUS SILVA  
 A Partir de: 01/09/2021 Até 30/09/2021

Processo N.: 1000003768493  
 Nome: (292708/5) JULIO CESAR PACHECO LOBATO  
 Cargo/Função: (3476) APOIO ADM. EDUCACIONAL-ELEMENTAR  
 Un. Adm: (014630) E.E. Pe. EZEQUIEL RAMIN

A Partir de: 01/09/2021 Até 30/09/2021

Processo N.: 1000003767861  
 Nome: (106027/29) JULIO CESAR PEREIRA DE ARAUJO  
 Cargo/Função: (3476) APOIO ADM. EDUCACIONAL-ELEMENTAR  
 Un. Adm: (076210) E.E. CORREGO DO OURO  
 A Partir de: 01/09/2021 Até 30/09/2021

Processo N.: 1000003767865  
 Nome: (268800/12) JULIO CESAR QUILICE  
 Cargo/Função: (3476) APOIO ADM. EDUCACIONAL-ELEMENTAR  
 Un. Adm: (014575) E.E. Dr. ARTHUR ANTUNES MACIEL  
 A Partir de: 01/09/2021 Até 30/09/2021

Processo N.: 1000003766984  
 Nome: (85279/1) JUNIOR JOSE ALMEIDA RODRIGUES  
 Cargo/Função: (4740) APOIO ADM EDUC PROFISSIONALIZADO-30  
 Un. Adm: (016110) E.E. VINICIUS DE MORAES  
 A Partir de: 01/09/2021 Até 30/09/2021

Processo N.: 1000003764990  
 Nome: (227935/1) JUNIOR JOSE DE SOUZA SILVA  
 Cargo/Função: (4740) APOIO ADM EDUC PROFISSIONALIZADO-30  
 Un. Adm: (012254) E.E. PROFª ARLETE MARIA DA SILVA  
 A Partir de: 01/09/2021 Até 30/09/2021

Processo N.: 1000003766246  
 Nome: (286931/1) JUNIOR TELES DA SILVA  
 Cargo/Função: (3476) APOIO ADM. EDUCACIONAL-ELEMENTAR  
 Un. Adm: (041203) ASSESSORIA PEDAGOGICA - MIRASSOL D' OESTE  
 A Partir de: 01/09/2021 Até 30/09/2021

Processo N.: 1000003764420  
 Nome: (274026/6) JUNIS ALESSANDRO CHIOSSI  
 Cargo/Função: (3476) APOIO ADM. EDUCACIONAL-ELEMENTAR  
 Un. Adm: (163643) E.E. CASTRO ALVES  
 A Partir de: 01/09/2021 Até 30/09/2021

Processo N.: 1000003764843  
 Nome: (292878/7) JURACY FRAGA NOGUEIRA  
 Cargo/Função: (3476) APOIO ADM. EDUCACIONAL-ELEMENTAR  
 Un. Adm: (040649) ASSESSORIA PEDAGOGICA - ALTO ARAGUAIA  
 A Partir de: 01/09/2021 Até 30/09/2021

Processo N.: 1000003765503  
 Nome: (268899/13) JURAIDES PEREIRA MENDES  
 Cargo/Função: (3476) APOIO ADM. EDUCACIONAL-ELEMENTAR  
 Un. Adm: (014320) E.E. MARIA DE LOURDES R. FRAGELLI  
 A Partir de: 01/09/2021 Até 30/09/2021

Processo N.: 1000003766867  
 Nome: (30837/4) JURANDIR JOSE DA SILVA  
 Cargo/Função: (4740) APOIO ADM EDUC PROFISSIONALIZADO-30  
 Un. Adm: (016632) E.E. PROF. DEMETRIO PEREIRA  
 A Partir de: 01/09/2021 Até 30/09/2021

Processo N.: 1000003764675  
 Nome: (251938/16) JURANDY AVELINO UCHOA  
 Cargo/Função: (3476) APOIO ADM. EDUCACIONAL-ELEMENTAR  
 Un. Adm: (173762) E.E. PROFª DUALMA GUILHERME DA SILVA  
 A Partir de: 01/09/2021 Até 30/09/2021

Processo N.: 1000003765522  
 Nome: (274389/8) JUVERCINO SOARES NETO  
 Cargo/Função: (3476) APOIO ADM. EDUCACIONAL-ELEMENTAR  
 Un. Adm: (012882) E.E. Dr. FABIO SILVERIO FARIAS  
 A Partir de: 01/09/2021 Até 30/09/2021

Processo N.: 1000003764584  
 Nome: (287803/1) KAILO RENAN FERRAZ FERREIRA  
 Cargo/Função: (3476) APOIO ADM. EDUCACIONAL-ELEMENTAR  
 Un. Adm: (212458) E.E. DESENV. INT. DA ED. BAS. "LICIO MONT DA SILVA"  
 A Partir de: 01/09/2021 Até 30/09/2021

Processo N.: 1000003768527  
 Nome: (208884/11) KAILO SILVA DOS ANJOS  
 Cargo/Função: (3476) APOIO ADM. EDUCACIONAL-ELEMENTAR  
 Un. Adm: (014915) E.E. FRANCISCO SOARES DE OLIVEIRA  
 A Partir de: 01/09/2021 Até 30/09/2021

Processo N.: 1000003764891  
 Nome: (288314/1) KELVEN DOUGLAS GONCALVES NUNES  
 Cargo/Função: (3476) APOIO ADM. EDUCACIONAL-ELEMENTAR  
 Un. Adm: (009326) E.E. Pe. ERNESTO CAMILO BARRETO  
 A Partir de: 01/09/2021 Até 30/09/2021

Processo N.: 1000003764470  
 Nome: (294425/9) KENNEDY DE OLIVEIRA CAMPOS  
 Cargo/Função: (3476) APOIO ADM. EDUCACIONAL-ELEMENTAR  
 Un. Adm: (012688) E.E. ANTONIO JOAO RIBEIRO  
 A Partir de: 01/09/2021 Até 30/09/2021

Processo N.: 1000003765330  
 Nome: (298130/2) KETUNY MAYANE DE CASTRO FERREIRA  
 Cargo/Função: (3476) APOIO ADM. EDUCACIONAL-ELEMENTAR  
 Un. Adm: (050164) CEFAPRO DE SINOP  
 A Partir de: 01/09/2021 Até 30/09/2021

Processo N.: 1000003766512  
 Nome: (267966/3) KEYLON ADSON ALMEIDA SILVA  
 Cargo/Função: (3476) APOIO ADM. EDUCACIONAL-ELEMENTAR  
 Un. Adm: (154172) E.E. LUIZ CARLOS CECONELLO  
 A Partir de: 01/09/2021 Até 30/09/2021

Processo N.: 1000003764669

Nome: (287676/3) KLEIA LUCIENE DA SILVA  
Cargo/Função: (3476) APOIO ADM. EDUCACIONAL-ELEMENTAR  
Un. Adm: (010774) E.E. DOM ANTONIO CAMPELO  
A Partir de: 01/09/2021 Até 30/09/2021

Processo N.: 1000003765784  
Nome: (288441/1) KLEYTON CAIO DE ARAUJO MONTEIRO  
Cargo/Função: (3476) APOIO ADM. EDUCACIONAL-ELEMENTAR  
Un. Adm: (194948) EE PM TIRAD. CB ANTONIO DILCEU DA SILVA AMARAL  
A Partir de: 01/09/2021 Até 30/09/2021

Processo N.: 1000003765924  
Nome: (89032/2) KREVERSON VIEIRA DE ARRUDA  
Cargo/Função: (4740) APOIO ADM EDUC PROFISSIONALIZADO-30  
Un. Adm: (014478) E.E. EVANG. ASSEMBLEIA DE DEUS  
A Partir de: 01/09/2021 Até 30/09/2021

Processo N.: 1000003764479  
Nome: (290112/1) LAERCIO RENATO FRISKE  
Cargo/Função: (3476) APOIO ADM. EDUCACIONAL-ELEMENTAR  
Un. Adm: (015709) E.E. LUIZA NUNES BEZERRA  
A Partir de: 01/09/2021 Até 30/09/2021

Processo N.: 1000003765923  
Nome: (44956/3) LAERTE FERREIRA BENICIO  
Cargo/Função: (1503) VIGIA  
Un. Adm: (014478) E.E. EVANG. ASSEMBLEIA DE DEUS  
A Partir de: 01/09/2021 Até 30/09/2021

Processo N.: 1000003764462  
Nome: (285630/3) LAIDE LOHAYNE ROSA DE FREITAS  
Cargo/Função: (3476) APOIO ADM. EDUCACIONAL-ELEMENTAR  
Un. Adm: (011568) E.E. JOSE DE ALENCAR  
A Partir de: 01/09/2021 Até 30/09/2021

Processo N.: 1000003767186  
Nome: (291450/5) LAIRSON CORNELIO DE CAMPOS  
Cargo/Função: (3476) APOIO ADM. EDUCACIONAL-ELEMENTAR  
Un. Adm: (009725) E.E. AGENOR FERREIRA LEAO  
A Partir de: 01/09/2021 Até 30/09/2021

Processo N.: 1000003766392  
Nome: (288174/1) LANA ALINE HOYLER ROCHA  
Cargo/Função: (3476) APOIO ADM. EDUCACIONAL-ELEMENTAR  
Un. Adm: (194930) EE PM TIRADENTES CB ISRAEL WESLEY P. DE ALMEIDA  
A Partir de: 01/09/2021 Até 30/09/2021

Processo N.: 1000003766505  
Nome: (307007/1) LARISSA MONTEIRO DE CASTRO ALBUQUERQUE  
Cargo/Função: (3476) APOIO ADM. EDUCACIONAL-ELEMENTAR  
Un. Adm: (068713) E.E. VANDERLEI CECATTO  
A Partir de: 01/09/2021 Até 30/09/2021

Processo N.: 1000003766380  
Nome: (87378/1) LAUCIDE CONRADO DE ARAUJO  
Cargo/Função: (4740) APOIO ADM EDUC PROFISSIONALIZADO-30  
Un. Adm: (009466) E.E. JOAQUINA CERQUEIRA CALDAS  
A Partir de: 01/09/2021 Até 30/09/2021

Processo N.: 1000003767971  
Nome: (99219/1) LAUCIDIO FAUSTINO INACIO  
Cargo/Função: (4740) APOIO ADM EDUC PROFISSIONALIZADO-30  
Un. Adm: (013021) E.E. CARLOS IRIGARAY FILHO  
A Partir de: 01/09/2021 Até 30/09/2021

Processo N.: 1000003765312  
Nome: (307058/1) LAUDELINO LOPES PEREIRA JUNIOR  
Cargo/Função: (3476) APOIO ADM. EDUCACIONAL-ELEMENTAR  
Un. Adm: (010588) E.E. PROF. ULISSES CUIABANO  
A Partir de: 01/09/2021 Até 01/09/2021

Processo N.: 1000003764747  
Nome: (303024/3) LAURA DA SILVA PEREIRA ROJAS  
Cargo/Função: (3476) APOIO ADM. EDUCACIONAL-ELEMENTAR  
Un. Adm: (012912) E.E. ARLINDA PESSOA MARBECK MORRECK  
A Partir de: 01/09/2021 Até 30/09/2021

Processo N.: 1000003767347  
Nome: (213077/30) LAURA DA SILVA SANTANA GUILHERME  
Cargo/Função: (3476) APOIO ADM. EDUCACIONAL-ELEMENTAR  
Un. Adm: (015288) E.E. BENTO ALEXANDRE DOS SANTOS  
A Partir de: 01/09/2021 Até 30/09/2021

Processo N.: 1000003764415  
Nome: (288476/1) LAURA REGINA ALVES DA SILVA  
Cargo/Função: (3476) APOIO ADM. EDUCACIONAL-ELEMENTAR  
Un. Adm: (212504) E. E DES. INT. DA ED. BAS. "GET DORNELLES VARGAS"  
A Partir de: 01/09/2021 Até 30/09/2021

Processo N.: 1000003766249  
Nome: (88754/1) LAURENCE DOS SANTOS  
Cargo/Função: (4740) APOIO ADM EDUC PROFISSIONALIZADO-30  
Un. Adm: (013145) E.E. D. ROSA FRIGGER PIOVEZAN  
A Partir de: 03/09/2021 Até 30/09/2021

Processo N.: 1000003764903  
Nome: (241774/1) LAURI JOSE STAUB  
Cargo/Função: (4740) APOIO ADM EDUC PROFISSIONALIZADO-30  
Un. Adm: (145700) E.E. GUIMARAES ROSA  
A Partir de: 01/09/2021 Até 30/09/2021

Processo N.: 1000003765944  
Nome: (287794/6) LAURINDO JOAQUIM FERNANDES  
Cargo/Função: (3476) APOIO ADM. EDUCACIONAL-ELEMENTAR  
Un. Adm: (071838) E.E. OSMAIR PINHEIRO DA SILVA

A Partir de: 01/09/2021 Até 30/09/2021

Processo N.: 1000003765356

Nome: (303334/1) LAURO ANDRE DORILEO DA SILVA  
Cargo/Função: (3476) APOIO ADM. EDUCACIONAL-ELEMENTAR  
Un. Adm: (009717) E.E. DR. ESTEVAO ALVES CORREA  
A Partir de: 01/09/2021 Até 30/09/2021

Processo N.: 1000003765077

Nome: (116314/8) LAURO FERNANDES DE ALVARENGA  
Cargo/Função: (4740) APOIO ADM EDUC PROFISSIONALIZADO-30  
Un. Adm: (012602) E.E. CIRO SIQUEIRA GONCALVES  
A Partir de: 01/09/2021 Até 30/09/2021

Processo N.: 1000003764667

Nome: (143305/10) LAURO HENRIQUE MALLMANN  
Cargo/Função: (4740) APOIO ADM EDUC PROFISSIONALIZADO-30  
Un. Adm: (044261) E.E. MARIA DA GLORIA VARGAS UCHOA  
A Partir de: 01/09/2021 Até 30/09/2021

Processo N.: 1000003764434

Nome: (306342/1) LAZARO JUNHO DA SILVA  
Cargo/Função: (3476) APOIO ADM. EDUCACIONAL-ELEMENTAR  
Un. Adm: (040606) ASSESSORIA PEDAGOGICA - BARRA DO GARCAS  
A Partir de: 28/09/2021 Até 30/09/2021

Processo N.: 1000003764406

Nome: (142003/30) LAZARO VICENTE DE OLIVEIRA  
Cargo/Função: (3476) APOIO ADM. EDUCACIONAL-ELEMENTAR  
Un. Adm: (044270) E.E. 13 DE MAIO  
A Partir de: 01/09/2021 Até 30/09/2021

Processo N.: 1000003768085

Nome: (286544/1) LEANDRO DA SILVA FIGUEIREDO SILVEIRA  
Cargo/Função: (3476) APOIO ADM. EDUCACIONAL-ELEMENTAR  
Un. Adm: (010987) E.E. D. WUNIBALDO TELLEUR  
A Partir de: 01/09/2021 Até 30/09/2021

Processo N.: 1000003764895

Nome: (286827/1) LEANDRO DE SOUZA DOMINGOS  
Cargo/Função: (3476) APOIO ADM. EDUCACIONAL-ELEMENTAR  
Un. Adm: (013595) E.E. Pe. CESAR ALBISSETTI  
A Partir de: 03/09/2021 Até 30/09/2021

Processo N.: 1000003765608

Nome: (241778/1) LEANDRO DUARTE SOUZA  
Cargo/Função: (4740) APOIO ADM EDUC PROFISSIONALIZADO-30  
Un. Adm: (015075) E.E. ARLINDO ESTILAC LEAL  
A Partir de: 01/09/2021 Até 30/09/2021

Processo N.: 1000003765777

Nome: (287211/1) LEANDRO FRIGHETTO  
Cargo/Função: (3476) APOIO ADM. EDUCACIONAL-ELEMENTAR  
Un. Adm: (013498) E.E. 12 DE ABRIL  
A Partir de: 01/09/2021 Até 30/09/2021

Processo N.: 1000003765339

Nome: (209466/6) LEANDRO WANDEL REI DE JESUS  
Cargo/Função: (4740) APOIO ADM EDUC PROFISSIONALIZADO-30  
Un. Adm: (142166) E.E. DOM FRANCO DALLA VALLE  
A Partir de: 01/09/2021 Até 30/09/2021

Processo N.: 1000003765204

Nome: (257687/11) LEILA APARECIDA TARLEI  
Cargo/Função: (3476) APOIO ADM. EDUCACIONAL-ELEMENTAR  
Un. Adm: (013285) E.E. SAO VICENTE DE PAULA  
A Partir de: 01/09/2021 Até 30/09/2021

Processo N.: 1000003766115

Nome: (270295/11) LEILA LOPES TAVARES PORTELLI  
Cargo/Função: (3476) APOIO ADM. EDUCACIONAL-ELEMENTAR  
Un. Adm: (038709) E.E. JUSCELINO KUBISTCHEK  
A Partir de: 01/09/2021 Até 30/09/2021

Processo N.: 1000003764543

Nome: (85086/1) LELIS OLIVEIRA MENDONCA  
Cargo/Função: (4740) APOIO ADM EDUC PROFISSIONALIZADO-30  
Un. Adm: (011525) E.E. FEBRONIO RODRIGUES  
A Partir de: 01/09/2021 Até 30/09/2021

Processo N.: 1000003765020

Nome: (282732/2) LEONARDO DE CAMPOS RODRIGUES SADAUSKAS  
Cargo/Função: (3476) APOIO ADM. EDUCACIONAL-ELEMENTAR  
Un. Adm: (124869) E.E. RENEE MENEZES  
A Partir de: 05/09/2021 Até 30/09/2021

Processo N.: 1000003768242

Nome: (304658/3) LEONARDO FREIRE DE SOUZA  
Cargo/Função: (3476) APOIO ADM. EDUCACIONAL-ELEMENTAR  
Un. Adm: (173584) E. E. GOV. JOSE GARCIA NETO  
A Partir de: 01/09/2021 Até 02/09/2021

Processo N.: 1000003767164

Nome: (298665/5) LEONARDO LUIZ DOS SANTOS  
Cargo/Função: (3476) APOIO ADM. EDUCACIONAL-ELEMENTAR  
Un. Adm: (015547) E.E. DOM BOSCO  
A Partir de: 01/09/2021 Até 30/09/2021

Processo N.: 1000003766054

Nome: (298077/4) LEONARDO NEVES DE FREITA  
Cargo/Função: (3476) APOIO ADM. EDUCACIONAL-ELEMENTAR  
Un. Adm: (013803) E.E. APOLONIO BOURET DE MELO  
A Partir de: 01/09/2021 Até 30/09/2021

Processo N.: 1000003764947

Nome: (271224/8) LEONARDO SILVA ANTUNINO DE SOUZA

<p>Cargo/Função: (3476) APOIO ADM. EDUCACIONAL-ELEMENTAR Un. Adm: (176427) E. E. JOAO BATISTA DE ALMEIDA A Partir de: 16/09/2021 Até 30/09/2021</p>	<p>Processo N.: 1000003765106 Nome: (303311/4) LEONARDO SOARES Cargo/Função: (3476) APOIO ADM. EDUCACIONAL-ELEMENTAR Un. Adm: (010340) E.E. LICEU CUIABANO - MARIA DE ARRUDA MULLER A Partir de: 03/09/2021 Até 17/09/2021</p>
<p>Processo N.: 1000003765907 Nome: (128795/14) LEONICIO FEITOSA ARAUJO Cargo/Função: (4740) APOIO ADM EDUC PROFISSIONALIZADO-30 Un. Adm: (061441) E.E. 19 DE DEZEMBRO A Partir de: 01/09/2021 Até 30/09/2021</p>	<p>Processo N.: 1000003765945 Nome: (269108/5) LOURDES FERREIRA THOME Cargo/Função: (3476) APOIO ADM. EDUCACIONAL-ELEMENTAR Un. Adm: (173550) E. E. CAMPO VILA UNIAO A Partir de: 01/09/2021 Até 30/09/2021</p>
<p>Processo N.: 1000003765981 Nome: (47630/4) LEONIL PEREIRA PORTELA Cargo/Função: (4740) APOIO ADM EDUC PROFISSIONALIZADO-30 Un. Adm: (015385) E.E. FLACIDO DE CASTRO A Partir de: 01/09/2021 Até 30/09/2021</p>	<p>Processo N.: 1000003765980 Nome: (227694/1) LOURENCO CARLOS DE SOUZA Cargo/Função: (4740) APOIO ADM EDUC PROFISSIONALIZADO-30 Un. Adm: (015385) E.E. PLACIDO DE CASTRO A Partir de: 01/09/2021 Até 30/09/2021</p>
<p>Processo N.: 1000003768444 Nome: (77510/2) LEONILDO DAMIAO DA CRUZ Cargo/Função: (4740) APOIO ADM EDUC PROFISSIONALIZADO-30 Un. Adm: (041602) ASSESSORIA PEDAGOGICA - JUINA A Partir de: 01/09/2021 Até 30/09/2021</p>	<p>Processo N.: 1000003766039 Nome: (280700/7) LOURISVALDO CERRANO DIAMANTINO Cargo/Função: (3476) APOIO ADM. EDUCACIONAL-ELEMENTAR Un. Adm: (015172) E.E. COUTO MAGALHAES A Partir de: 01/09/2021 Até 30/09/2021</p>
<p>Processo N.: 1000003764403 Nome: (85263/1) LEONOR DA SILVA DE JESUS Cargo/Função: (4740) APOIO ADM EDUC PROFISSIONALIZADO-30 Un. Adm: (014885) E.E. SAO FRANCISCO A Partir de: 01/09/2021 Até 30/09/2021</p>	<p>Processo N.: 1000003766271 Nome: (298873/3) LOURIVAL DA SILVA CAMPOS Cargo/Função: (3476) APOIO ADM. EDUCACIONAL-ELEMENTAR Un. Adm: (012742) E.E. MARIA HELENA DE ARAUJO BASTOS A Partir de: 01/09/2021 Até 30/09/2021</p>
<p>Processo N.: 1000003764772 Nome: (298775/4) LEOVERGILDO FERREIRA DA COSTA NETTO Cargo/Função: (3476) APOIO ADM EDUC EDUCACIONAL-ELEMENTAR Un. Adm: (015482) E.E. RUI BARBOSA A Partir de: 01/09/2021 Até 30/09/2021</p>	<p>Processo N.: 1000003768215 Nome: (84487/1) LOURIVAL DE OLIVEIRA Cargo/Função: (4740) APOIO ADM EDUC PROFISSIONALIZADO-30 Un. Adm: (021644) E.E. PROF. CARLOS PEREIRA BARBOSA A Partir de: 01/09/2021 Até 30/09/2021</p>
<p>Processo N.: 1000003766212 Nome: (303081/1) LETICIA MODESTO BORGES Cargo/Função: (3476) APOIO ADM. EDUCACIONAL-ELEMENTAR Un. Adm: (011002) E.E. PINDORAMA A Partir de: 01/09/2021 Até 30/09/2021</p>	<p>Processo N.: 1000003764974 Nome: (210539/23) LOURIVAL GONCALVES DOS SANTOS Cargo/Função: (3476) APOIO ADM. EDUCACIONAL-ELEMENTAR Un. Adm: (056685) E.E. MACHADO DE ASSIS A Partir de: 01/09/2021 Até 30/09/2021</p>
<p>Processo N.: 1000003765335 Nome: (228140/1) LETICIA PAIM DOS SANTOS Cargo/Função: (3476) APOIO ADM. EDUCACIONAL-ELEMENTAR Un. Adm: (009857) E.E. FRANCISCO A. FERREIRA MENDES A Partir de: 01/09/2021 Até 30/09/2021</p>	<p>Processo N.: 1000003768418 Nome: (287295/1) LUAN VINICIUS DE MAGALHAES MONGE Cargo/Função: (3476) APOIO ADM. EDUCACIONAL-ELEMENTAR Un. Adm: (009679) E.E. PROFª. HERMELINDA DE FIGUEIREDO A Partir de: 01/09/2021 Até 30/09/2021</p>
<p>Processo N.: 1000003765909 Nome: (226901/1) LEUZAM DE PAULA SOARES Cargo/Função: (4740) APOIO ADM EDUC PROFISSIONALIZADO-30 Un. Adm: (061441) E.E. 19 DE DEZEMBRO A Partir de: 01/09/2021 Até 30/09/2021</p>	<p>Processo N.: 1000003764880 Nome: (283159/6) LUCAS ARTHUR BUOSI Cargo/Função: (3476) APOIO ADM. EDUCACIONAL-ELEMENTAR Un. Adm: (015490) E.E. MANOEL BANDEIRA A Partir de: 01/09/2021 Até 30/09/2021</p>
<p>Processo N.: 1000003768479 Nome: (78789/2) LEVI AVELINO DIAS Cargo/Função: (4740) APOIO ADM EDUC PROFISSIONALIZADO-30 Un. Adm: (011290) E.E. JOSE ANGELO DOS SANTOS A Partir de: 01/09/2021 Até 30/09/2021</p>	<p>Processo N.: 1000003764897 Nome: (297841/12) LUCAS BISPO DA SILVA Cargo/Função: (3476) APOIO ADM. EDUCACIONAL-ELEMENTAR Un. Adm: (014559) E.E. Dr. GUILHERME FREITAS ABREU LIMA A Partir de: 01/09/2021 Até 30/09/2021</p>
<p>Processo N.: 1000003766627 Nome: (217635/2) LEVI DE ALMEIDA DA SILVA Cargo/Função: (4740) APOIO ADM EDUC PROFISSIONALIZADO-30 Un. Adm: (009687) E.E. LEONIDAS ANTERO DE MATOS A Partir de: 01/09/2021 Até 02/09/2021</p>	<p>Processo N.: 1000003765910 Nome: (286302/1) LUCAS DA CONCEICAO PEREIRA Cargo/Função: (3476) APOIO ADM. EDUCACIONAL-ELEMENTAR Un. Adm: (158399) E.E. CLEUFA HUBNER A Partir de: 01/09/2021 Até 30/09/2021</p>
<p>Processo N.: 1000003765174 Nome: (219230/2) LEVI JOSE VENTURA Cargo/Função: (4740) APOIO ADM EDUC PROFISSIONALIZADO-30 Un. Adm: (038725) CRECHE EST. ENS. FUND. NASLA JOAQUIM ASCHAR A Partir de: 01/09/2021 Até 30/09/2021</p>	<p>Processo N.: 1000003767197 Nome: (288365/1) LUCAS DOMICIANO MOREIRA MOTA Cargo/Função: (3476) APOIO ADM. EDUCACIONAL-ELEMENTAR Un. Adm: (013730) E.E. PROFª. ALDA GAWLINSKI SCOPEL A Partir de: 01/09/2021 Até 30/09/2021</p>
<p>Processo N.: 1000003766622 Nome: (306995/1) LEVY CELSO BARBOSA Cargo/Função: (3476) APOIO ADM. EDUCACIONAL-ELEMENTAR Un. Adm: (009687) E.E. LEONIDAS ANTERO DE MATOS A Partir de: 10/09/2021 Até 30/09/2021</p>	<p>Processo N.: 1000003765602 Nome: (241855/1) LUCAS DOS SANTOS FERREIRA Cargo/Função: (4740) APOIO ADM EDUC PROFISSIONALIZADO-30 Un. Adm: (015970) E.E. MANOEL MARINHEIRO A Partir de: 01/09/2021 Até 30/09/2021</p>
<p>Processo N.: 1000003767448 Nome: (287698/1) LHAIS HAIARA ALVES COUTINHO Cargo/Função: (3476) APOIO ADM. EDUCACIONAL-ELEMENTAR Un. Adm: (157252) E.E. LEYD ANITA BRESANCIN A Partir de: 01/09/2021 Até 30/09/2021</p>	<p>Processo N.: 1000003767028 Nome: (290527/1) LUCAS EDUARDO CAMARGO DE SIQUEIRA DOS SANTOS Cargo/Função: (3476) APOIO ADM. EDUCACIONAL-ELEMENTAR Un. Adm: (009482) E.E. PROF. HELIODORO CAPISTRANO DA SILVA A Partir de: 01/09/2021 Até 09/09/2021</p>
<p>Processo N.: 1000003764513 Nome: (130195/21) LIDIO TSEREHOPO TSEREUWANE Cargo/Função: (3476) APOIO ADM. EDUCACIONAL-ELEMENTAR Un. Adm: (011495) E.E. INDIGENA SAO JOSE SANGRADOURO A Partir de: 01/09/2021 Até 30/09/2021</p>	<p>Processo N.: 1000003764731 Nome: (303048/1) LUCAS MILANEZ DA SILVEIRA Cargo/Função: (3476) APOIO ADM. EDUCACIONAL-ELEMENTAR Un. Adm: (158828) E.E. WALDIR BENTO DA COSTA A Partir de: 01/09/2021 Até 30/09/2021</p>
<p>Processo N.: 1000003764953 Nome: (283021/6) LILIA OLIVEIRA CORTEZ Cargo/Função: (3476) APOIO ADM. EDUCACIONAL-ELEMENTAR Un. Adm: (009938) E.E. PROFª. PACIANA TORRES DE SANTANA A Partir de: 01/09/2021 Até 30/09/2021</p>	<p>Processo N.: 1000003768046 Nome: (128219/17) LUCAS QUINTINO MENDES Cargo/Função: (3476) APOIO ADM. EDUCACIONAL-ELEMENTAR Un. Adm: (041289) ASSESSORIA PEDAGOGICA - SALTO DO CEU A Partir de: 01/09/2021 Até 30/09/2021</p>
<p>Processo N.: 1000003764536 Nome: (113666/11) LINDOBERGUISON FERNANDES Cargo/Função: (3476) APOIO ADM. EDUCACIONAL-ELEMENTAR Un. Adm: (045047) E.E. OURO VERDE A Partir de: 01/09/2021 Até 30/09/2021</p>	<p>Processo N.: 1000003767026 Nome: (303858/3) LUCAS SILVA DO AMARAL Cargo/Função: (3476) APOIO ADM. EDUCACIONAL-ELEMENTAR Un. Adm: (009482) E.E. PROF. HELIODORO CAPISTRANO DA SILVA A Partir de: 01/09/2021 Até 30/09/2021</p>
	<p>Processo N.: 1000003767233 Nome: (288248/1) LUCAS VARGAS Cargo/Função: (3476) APOIO ADM. EDUCACIONAL-ELEMENTAR Un. Adm: (213462) E. E. DA P. M. TIR CB PM VANILSON SILVA</p>

CARVALHO  
A Partir de: 01/09/2021 Até 30/09/2021

Processo N.: 1000003766991  
Nome: (271944/7) LUCIANA APARECIDA DE ALMEIDA BORO  
Cargo/Função: (3476) APOIO ADM. EDUCACIONAL-ELEMENTAR  
Un. Adm: (013188) E.E. JUSCELINO K. DE OLIVEIRA  
A Partir de: 01/09/2021 Até 30/09/2021

Processo N.: 1000003767802  
Nome: (285129/6) LUCIANA DOS SANTOS PEREIRA  
Cargo/Função: (3476) APOIO ADM. EDUCACIONAL-ELEMENTAR  
Un. Adm: (163660) E.E. ANA MARIA TISSIANI DE OLIVEIRA  
A Partir de: 01/09/2021 Até 30/09/2021

Processo N.: 1000003767768  
Nome: (271654/8) LUCIANA FIRMINO NETO  
Cargo/Função: (3476) APOIO ADM. EDUCACIONAL-ELEMENTAR  
Un. Adm: (010707) E.E. MARCELINA DE CAMPOS  
A Partir de: 01/09/2021 Até 30/09/2021

Processo N.: 1000003767212  
Nome: (303082/1) LUCIANA NETO KERN  
Cargo/Função: (3476) APOIO ADM. EDUCACIONAL-ELEMENTAR  
Un. Adm: (145769) E.E. FRANCISCA BARROS DE CARVALHO  
A Partir de: 01/09/2021 Até 30/09/2021

Processo N.: 1000003765004  
Nome: (304402/2) LUCIANE MOCELIN DENZER  
Cargo/Função: (3476) APOIO ADM. EDUCACIONAL-ELEMENTAR  
Un. Adm: (056685) E.E. MACHADO DE ASSIS  
A Partir de: 01/09/2021 Até 30/09/2021

Processo N.: 1000003764502  
Nome: (291340/5) LUCIANO DA SILVA MIRANDA  
Cargo/Função: (3476) APOIO ADM. EDUCACIONAL-ELEMENTAR  
Un. Adm: (010464) E.E. DOM JOSE DO DESPRAIADO  
A Partir de: 01/09/2021 Até 30/09/2021

Processo N.: 1000003764400  
Nome: (303026/1) LUCIANO DOUGLAS MENDES FERREIRA JUNIOR  
Cargo/Função: (3476) APOIO ADM. EDUCACIONAL-ELEMENTAR  
Un. Adm: (196240) E.E. DENNIS MANERICH DE OLIVEIRA  
A Partir de: 01/09/2021 Até 30/09/2021

Processo N.: 1000003766375  
Nome: (287022/1) LUCIANO MARTINS DOS SANTOS  
Cargo/Função: (4740) APOIO ADM EDUC PROFISSIONALIZADO-30  
Un. Adm: (015130) E.E. 31 DE MARCO  
A Partir de: 01/09/2021 Até 30/09/2021

Processo N.: 1000003768417  
Nome: (241853/1) LUCIANO MESSIAS DOS SANTOS  
Cargo/Função: (4740) APOIO ADM EDUC PROFISSIONALIZADO-30  
Un. Adm: (009679) E.E. PROFª. HERMELINDA DE FIGUEIREDO  
A Partir de: 01/09/2021 Até 30/09/2021

Processo N.: 1000003765807  
Nome: (269560/10) LUCIANO PRESTES DE OLIVEIRA  
Cargo/Função: (3476) APOIO ADM. EDUCACIONAL-ELEMENTAR  
Un. Adm: (014583) CEJA ALTERNATIVO  
A Partir de: 01/09/2021 Até 30/09/2021

Processo N.: 1000003767793  
Nome: (243389/1) LUCIANO RODRIGUES MENDES  
Cargo/Função: (4740) APOIO ADM EDUC PROFISSIONALIZADO-30  
Un. Adm: (020516) E.E. DR. MARIO DE CASTRO  
A Partir de: 01/09/2021 Até 30/09/2021

Processo N.: 1000003767783  
Nome: (303464/1) LUCIENE CARAGNATO BARDAIO DE SOUZA  
Cargo/Função: (3476) APOIO ADM. EDUCACIONAL-ELEMENTAR  
Un. Adm: (155128) E.E. ÁGUA SANTA  
A Partir de: 01/09/2021 Até 30/09/2021

Processo N.: 1000003764494  
Nome: (77587/2) LUCILEIA MENEGUITTE  
Cargo/Função: (4740) APOIO ADM EDUC PROFISSIONALIZADO-30  
Un. Adm: (041360) ASSESSORIA PEDAGOGICA - SINOP  
A Partir de: 01/09/2021 Até 30/09/2021

Processo N.: 1000003765763  
Nome: (84491/1) LUCILENE MARIA DE OLIVEIRA  
Cargo/Função: (4740) APOIO ADM EDUC PROFISSIONALIZADO-30  
Un. Adm: (011100) E.E. SEBASTIANA R. DE SOUZA  
A Partir de: 01/09/2021 Até 30/09/2021

Processo N.: 1000003764486  
Nome: (303071/1) LUCILENE MOREIRA DA SILVA  
Cargo/Função: (3476) APOIO ADM. EDUCACIONAL-ELEMENTAR  
Un. Adm: (015849) E.E. ROSMAY KARA JOSE  
A Partir de: 01/09/2021 Até 30/09/2021

Processo N.: 1000003765093  
Nome: (254311/9) LUCILENE PEREIRA VIEIRA  
Cargo/Função: (3476) APOIO ADM. EDUCACIONAL-ELEMENTAR  
Un. Adm: (124044) E.E. PORTAL DA AMAZONIA  
A Partir de: 01/09/2021 Até 30/09/2021

Processo N.: 1000003764537  
Nome: (283691/3) LUCIMAR FERREIRA LEITE  
Cargo/Função: (3476) APOIO ADM. EDUCACIONAL-ELEMENTAR  
Un. Adm: (016365) E.E. KREEN AKARORE  
A Partir de: 01/09/2021 Até 30/09/2021

Processo N.: 1000003765918

Nome: (247428/15) LUCINEIDE DA CRUZ LOPES  
Cargo/Função: (3476) APOIO ADM. EDUCACIONAL-ELEMENTAR  
Un. Adm: (159697) E.E. Pe. ONESTO COSTA  
A Partir de: 01/09/2021 Até 30/09/2021

Processo N.: 1000003764887  
Nome: (302890/3) LUCIO SEBASTIAO REIS DE MAGALHAES FILHO  
Cargo/Função: (3476) APOIO ADM. EDUCACIONAL-ELEMENTAR  
Un. Adm: (009326) E.E. Pe. ERNESTO CAMILO BARRETO  
A Partir de: 01/09/2021 Até 04/09/2021

Processo N.: 1000003764898  
Nome: (302890/5) LUCIO SEBASTIAO REIS DE MAGALHAES FILHO  
Cargo/Função: (3476) APOIO ADM. EDUCACIONAL-ELEMENTAR  
Un. Adm: (009326) E.E. Pe. ERNESTO CAMILO BARRETO  
A Partir de: 05/09/2021 Até 30/09/2021

Processo N.: 1000003765915  
Nome: (292145/5) LUIS MANUEL DE OLIVEIRA MUNIZ JUNIOR  
Cargo/Função: (3476) APOIO ADM. EDUCACIONAL-ELEMENTAR  
Un. Adm: (116033) E.E. CRISTIANO ARAUJO PIRES  
A Partir de: 01/09/2021 Até 30/09/2021

Processo N.: 1000003766528  
Nome: (34037/1) LUIS PACHECO GUIMARAES  
Cargo/Função: (1325) PORTEIRO (EM EXTINCAO)  
Un. Adm: (012475) E.E. FELICIANO GALDINO  
A Partir de: 01/09/2021 Até 30/09/2021

Processo N.: 1000003767066  
Nome: (84592/1) LUIS RAFAEL GOMES FONSECA  
Cargo/Função: (4740) APOIO ADM EDUC PROFISSIONALIZADO-30  
Un. Adm: (011614) E.E. Sen. MARIO MOTA  
A Partir de: 01/09/2021 Até 30/09/2021

Processo N.: 1000003767042  
Nome: (270743/13) LUIZ ANTONIO DE ALMEIDA MODESTO  
Cargo/Função: (3476) APOIO ADM. EDUCACIONAL-ELEMENTAR  
Un. Adm: (013889) E.E. Dr. ARNALDO ESTEVAO DE FIGUEIREDO  
A Partir de: 10/09/2021 Até 30/09/2021

Processo N.: 1000003764707  
Nome: (38532/1) LUIZ ANTONIO MAGALHAES COSTA  
Cargo/Função: (4740) APOIO ADM EDUC PROFISSIONALIZADO-30  
Un. Adm: (014486) E.E. REGINA TENORIO OLIVEIRA  
A Partir de: 01/09/2021 Até 30/09/2021

Processo N.: 1000003764510  
Nome: (305074/3) LUIZ CARLOS ALVES DE SOUZA  
Cargo/Função: (3476) APOIO ADM. EDUCACIONAL-ELEMENTAR  
Un. Adm: (038660) E.E. TAPIRAPE  
A Partir de: 01/09/2021 Até 30/09/2021

Processo N.: 1000003766145  
Nome: (84467/1) LUIZ CARLOS BATISTA DE OLIVEIRA  
Cargo/Função: (4740) APOIO ADM EDUC PROFISSIONALIZADO-30  
Un. Adm: (011550) E.E. GETULIO VARGAS  
A Partir de: 01/09/2021 Até 30/09/2021

Processo N.: 1000003765036  
Nome: (303059/2) LUIZ CARLOS CAETANO  
Cargo/Função: (3476) APOIO ADM. EDUCACIONAL-ELEMENTAR  
Un. Adm: (009474) E.E. SOUZA BANDEIRA  
A Partir de: 01/09/2021 Até 30/09/2021

Processo N.: 1000003767273  
Nome: (87229/1) LUIZ CARLOS DA ROCHA  
Cargo/Função: (4740) APOIO ADM EDUC PROFISSIONALIZADO-30  
Un. Adm: (041840) ASSESSORIA PEDAGOGICA - NOVA CANAA DO NO  
A Partir de: 03/09/2021 Até 30/09/2021

Processo N.: 1000003766784  
Nome: (78213/2) LUIZ CARLOS DE ALMEIDA CAVALCANTE  
Cargo/Função: (4740) APOIO ADM EDUC PROFISSIONALIZADO-30  
Un. Adm: (192163) EE MODELO SANTO ANTONIO  
A Partir de: 01/09/2021 Até 30/09/2021

Processo N.: 1000003765604  
Nome: (288281/1) LUIZ CARLOS FRAISSAT  
Cargo/Função: (3476) APOIO ADM. EDUCACIONAL-ELEMENTAR  
Un. Adm: (015075) E.E. ARLINDO ESTILAC LEAL  
A Partir de: 01/09/2021 Até 30/09/2021

Processo N.: 1000003764720  
Nome: (88823/1) LUIZ CARLOS MARCAL DE JESUS  
Cargo/Função: (4740) APOIO ADM EDUC PROFISSIONALIZADO-30  
Un. Adm: (012785) E.E. Cel. ARTHUR BORGES  
A Partir de: 01/09/2021 Até 30/09/2021

Processo N.: 1000003765388  
Nome: (227437/1) LUIZ CARLOS NUNES DA SILVA  
Cargo/Função: (4740) APOIO ADM EDUC PROFISSIONALIZADO-30  
Un. Adm: (015989) E.E. Ver. BENTO MUNIZ  
A Partir de: 01/09/2021 Até 30/09/2021

Processo N.: 1000003765220  
Nome: (287124/1) LUIZ FELIPE BATISTA COELHO  
Cargo/Função: (3476) APOIO ADM. EDUCACIONAL-ELEMENTAR  
Un. Adm: (009873) E.E. DOM FRANCISCO DE AQUINO CORREA  
A Partir de: 01/09/2021 Até 30/09/2021

Processo N.: 1000003766362  
Nome: (105042/15) LUIZ FERNANDO DE ARRUDA  
Cargo/Função: (3476) APOIO ADM. EDUCACIONAL-ELEMENTAR  
Un. Adm: (012661) E.E. JUSCELINO K. DE OLIVEIRA  
A Partir de: 01/09/2021 Até 30/09/2021

Processo N.: 1000003765014  
 Nome: (285270/12) LUIZ FERNANDO TEIXEIRA DOS SANTOS  
 Cargo/Função: (3476) APOIO ADM. EDUCACIONAL-ELEMENTAR  
 Un. Adm: (184152) E. E. JUAREZ RODRIGUES DOS ANJOS  
 A Partir de: 01/09/2021 Até 30/09/2021

Processo N.: 1000003764554  
 Nome: (278542/8) LUIZ FERREIRA DO NASCIMENTO  
 Cargo/Função: (3476) APOIO ADM. EDUCACIONAL-ELEMENTAR  
 Un. Adm: (015369) E.E. MANOEL JOSE MURTINHO  
 A Partir de: 01/09/2021 Até 30/09/2021

Processo N.: 1000003764516  
 Nome: (283705/5) LUIZ MACIEL DA SILVA  
 Cargo/Função: (3476) APOIO ADM. EDUCACIONAL-ELEMENTAR  
 Un. Adm: (015792) E.E. DOM AQUINO CORREA  
 A Partir de: 01/09/2021 Até 30/09/2021

Processo N.: 1000003765196  
 Nome: (289533/1) LUIZ OTAVIO DA SILVA  
 Cargo/Função: (3476) APOIO ADM. EDUCACIONAL-ELEMENTAR  
 Un. Adm: (194565) E.E. GOVERNADOR JOSÉFRAGELLI  
 A Partir de: 01/09/2021 Até 30/09/2021

Processo N.: 1000003765338  
 Nome: (211509/23) LUIZ ROSENO DA SILVA  
 Cargo/Função: (3476) APOIO ADM. EDUCACIONAL-ELEMENTAR  
 Un. Adm: (142166) E.E. DOM FRANCO DALLA VALLE  
 A Partir de: 01/09/2021 Até 30/09/2021

Processo N.: 1000003764690  
 Nome: (54671/8) LUIZINHO PEREIRA DA SILVA  
 Cargo/Função: (4740) APOIO ADM EDUC PROFISSIONALIZADO-30  
 Un. Adm: (069493) E.E. BOA ESPERANCA  
 A Partir de: 01/09/2021 Até 30/09/2021

Processo N.: 1000003766708  
 Nome: (222992/3) LUZIA ISABEL ACASSIO DE SOUZA  
 Cargo/Função: (4740) APOIO ADM EDUC PROFISSIONALIZADO-30  
 Un. Adm: (013692) E.E. ARGEMIRO RODRIGUES PIMENTEL  
 A Partir de: 01/09/2021 Até 30/09/2021

Processo N.: 1000003767235  
 Nome: (240881/20) LUZIA LUIZ DE SOUZA  
 Cargo/Função: (3476) APOIO ADM. EDUCACIONAL-ELEMENTAR  
 Un. Adm: (042560) ASSESSORIA PEDAGOGICA - SAO JOSE DO XING  
 A Partir de: 01/09/2021 Até 30/09/2021

Processo N.: 1000003767641  
 Nome: (235510/11) LUZIRENE ARAUJO  
 Cargo/Função: (3476) APOIO ADM. EDUCACIONAL-ELEMENTAR  
 Un. Adm: (014150) E. E. SANTA TEREZINHA  
 A Partir de: 01/09/2021 Até 30/09/2021

Processo N.: 1000003764866  
 Nome: (298388/6) LYDDYSSEN GEANNES DA SILVA FERREIRA  
 Cargo/Função: (3476) APOIO ADM. EDUCACIONAL-ELEMENTAR  
 Un. Adm: (013641) E.E. FOXOREO  
 A Partir de: 01/09/2021 Até 26/09/2021

Processo N.: 1000003765318  
 Nome: (303083/1) MAGNA MARTINS DA COSTA  
 Cargo/Função: (3476) APOIO ADM. EDUCACIONAL-ELEMENTAR  
 Un. Adm: (011088) E.E. ODORICO LEOCARIO ROSA  
 A Partir de: 01/09/2021 Até 30/09/2021

Processo N.: 1000003765090  
 Nome: (299011/2) MAICAM RODRIGUES RAMOS  
 Cargo/Função: (3476) APOIO ADM. EDUCACIONAL-ELEMENTAR  
 Un. Adm: (014087) E.E. SEVERIANO NEVES  
 A Partir de: 01/09/2021 Até 30/09/2021

Processo N.: 1000003768091  
 Nome: (279275/5) MAICON CRISTIAN RIBEIRO DOS SANTOS  
 Cargo/Função: (3476) APOIO ADM. EDUCACIONAL-ELEMENTAR  
 Un. Adm: (050032) CEFAPRO DE ALTA FLORESTA  
 A Partir de: 01/09/2021 Até 30/09/2021

Processo N.: 1000003766344  
 Nome: (225338/33) MAICON SCAPINELLO  
 Cargo/Função: (3476) APOIO ADM. EDUCACIONAL-ELEMENTAR  
 Un. Adm: (013560) E. E. JOAO PAULO II  
 A Partir de: 01/09/2021 Até 30/09/2021

Processo N.: 1000003765227  
 Nome: (304233/3) MAIKE PEREIRA ALVES  
 Cargo/Função: (3476) APOIO ADM. EDUCACIONAL-ELEMENTAR  
 Un. Adm: (154059) E.E. SÃO PEDRO  
 A Partir de: 01/09/2021 Até 30/09/2021

Processo N.: 1000003764961  
 Nome: (306684/1) MAILLO SEGALA DE MOURA  
 Cargo/Função: (3476) APOIO ADM. EDUCACIONAL-ELEMENTAR  
 Un. Adm: (069558) E.E. ANGELINA F. MAZZUTTI  
 A Partir de: 08/09/2021 Até 30/09/2021

Processo N.: 1000003766976  
 Nome: (227682/1) MAMEDES SILVA GUIMARAES  
 Cargo/Função: (4740) APOIO ADM EDUC PROFISSIONALIZADO-30  
 Un. Adm: (010243) E.E. Cel. RAFAEL DE SIQUEIRA  
 A Partir de: 01/09/2021 Até 30/09/2021

Processo N.: 1000003768135  
 Nome: (300019/5) MANOEL ALVES CAVALCANTE FILHO  
 Cargo/Função: (3476) APOIO ADM. EDUCACIONAL-ELEMENTAR  
 Un. Adm: (015229) E.E. MARECHAL RONDON

A Partir de: 01/09/2021 Até 07/09/2021

Processo N.: 1000003767015  
 Nome: (303885/3) MANOEL ANTONIO DA SILVA NETO  
 Cargo/Função: (3476) APOIO ADM. EDUCACIONAL-ELEMENTAR  
 Un. Adm: (046434) E.E. FREI CANECA  
 A Partir de: 01/09/2021 Até 30/09/2021

Processo N.: 1000003765829  
 Nome: (141125/8) MANOEL ANTONIO GARCIA  
 Cargo/Função: (4740) APOIO ADM EDUC PROFISSIONALIZADO-30  
 Un. Adm: (014761) E.E. EWALDO MEYER RODERJAN  
 A Partir de: 01/09/2021 Até 30/09/2021

Processo N.: 1000003766292  
 Nome: (142295/23) MANOEL CONCEICAO DUTRA  
 Cargo/Função: (3476) APOIO ADM. EDUCACIONAL-ELEMENTAR  
 Un. Adm: (013927) E.E. GERALDO SANTANA DOS SANTOS  
 A Partir de: 01/09/2021 Até 28/09/2021

Processo N.: 1000003764562  
 Nome: (68134/1) MANOEL DA ROCHA PINTO  
 Cargo/Função: (4740) APOIO ADM EDUC PROFISSIONALIZADO-30  
 Un. Adm: (021717) E.E. 19 DE MAIO  
 A Partir de: 01/09/2021 Até 30/09/2021

Processo N.: 1000003767018  
 Nome: (55355/35) MANOEL DIOGENIO DE BARROS  
 Cargo/Função: (4740) APOIO ADM EDUC PROFISSIONALIZADO-30  
 Un. Adm: (012386) E.E. BENEDITA AUGUSTA LEMES  
 A Partir de: 01/09/2021 Até 30/09/2021

Processo N.: 1000003767254  
 Nome: (85010/1) MANOEL DO ESPIRITO SANTOS DE AQUINO  
 Cargo/Função: (4740) APOIO ADM EDUC PROFISSIONALIZADO-30  
 Un. Adm: (097012) E. E. JOSE APARECIDO RIBEIRO  
 A Partir de: 01/09/2021 Até 30/09/2021

Processo N.: 1000003768241  
 Nome: (292813/4) MANOEL DOS ANJOS CAMARGO  
 Cargo/Função: (3476) APOIO ADM. EDUCACIONAL-ELEMENTAR  
 Un. Adm: (173584) E. E. GOV. JOSE GARCIA NETO  
 A Partir de: 01/09/2021 Até 30/09/2021

Processo N.: 1000003765080  
 Nome: (77572/2) MANOEL FRANCISCO DE SANTANA FILHO  
 Cargo/Função: (4740) APOIO ADM EDUC PROFISSIONALIZADO-30  
 Un. Adm: (118559) E.E. NIVALDO FRACAROLLI  
 A Partir de: 01/09/2021 Até 30/09/2021

Processo N.: 1000003766299  
 Nome: (46058/2) MANOEL LUIZ ARAUJO  
 Cargo/Função: (4740) APOIO ADM EDUC PROFISSIONALIZADO-30  
 Un. Adm: (038636) E.E. PROF. MARIA ELZA FERREIRA INACIO  
 A Partir de: 01/09/2021 Até 30/09/2021

Processo N.: 1000003764465  
 Nome: (84924/1) MANOEL PEDRO DO CARMO  
 Cargo/Função: (4740) APOIO ADM EDUC PROFISSIONALIZADO-30  
 Un. Adm: (012688) E.E. ANTONIO JOAO RIBEIRO  
 A Partir de: 01/09/2021 Até 30/09/2021

Processo N.: 1000003764509  
 Nome: (85808/1) MANOEL RIBEIRO PINTO  
 Cargo/Função: (4740) APOIO ADM EDUC PROFISSIONALIZADO-30  
 Un. Adm: (039055) E.E. PROF. JOAO REZENDE DE AZEVEDO  
 A Partir de: 01/09/2021 Até 30/09/2021

Processo N.: 1000003766965  
 Nome: (277446/5) MANUEL FERNANDES ALVES VELOSO  
 Cargo/Função: (3476) APOIO ADM. EDUCACIONAL-ELEMENTAR  
 Un. Adm: (049913) CENT. DE FORM. E ATUAL. DOS PROF. CEFAPRO  
 A Partir de: 01/09/2021 Até 30/09/2021

Processo N.: 1000003765958  
 Nome: (54910/3) MANUEL GOMES DOS SANTOS  
 Cargo/Função: (4740) APOIO ADM EDUC PROFISSIONALIZADO-30  
 Un. Adm: (014931) E.E. Sen. FILINTO MULLER  
 A Partir de: 01/09/2021 Até 30/09/2021

Processo N.: 1000003765127  
 Nome: (270312/13) MARCARIO VIEIRA DOS SANTOS  
 Cargo/Função: (3476) APOIO ADM. EDUCACIONAL-ELEMENTAR  
 Un. Adm: (012017) E.E. Dep. SALIM NADAF  
 A Partir de: 01/09/2021 Até 30/09/2021

Processo N.: 1000003765185  
 Nome: (88740/1) MARCEL AVELINO DOS SANTOS  
 Cargo/Função: (4740) APOIO ADM EDUC PROFISSIONALIZADO-30  
 Un. Adm: (012866) E.E. INOCENCIA RACHID JAUDY  
 A Partir de: 01/09/2021 Até 30/09/2021

Processo N.: 1000003764553  
 Nome: (263035/1) MARCELO APARECIDO PINHATA  
 Cargo/Função: (4740) APOIO ADM EDUC PROFISSIONALIZADO-30  
 Un. Adm: (015369) E.E. MANOEL JOSE MURTINHO  
 A Partir de: 01/09/2021 Até 30/09/2021

Processo N.: 1000003765376  
 Nome: (298776/4) MARCELO BATISTA SOARES  
 Cargo/Função: (3476) APOIO ADM. EDUCACIONAL-ELEMENTAR  
 Un. Adm: (015601) E.E. CECILIA MEIRELES  
 A Partir de: 01/09/2021 Até 30/09/2021

Processo N.: 1000003768492  
 Nome: (280225/9) MARCELO BISPO DE PAULA

Cargo/Função: (3476) APOIO ADM. EDUCACIONAL-ELEMENTAR  
Un. Adm: (014630) E.E. Pe. EZEQUIEL RAMIN  
A Partir de: 01/09/2021 Até 30/09/2021

Processo N.: 1000003765507  
Nome: (143069/16) MARCELO CAVALCANTE DE SOUSA  
Cargo/Função: (4740) APOIO ADM EDUC PROFISSIONALIZADO-30  
Un. Adm: (013366) E.E. NOSSA SENHORA APARECIDA  
A Partir de: 01/09/2021 Até 30/09/2021

Processo N.: 1000003764575  
Nome: (276877/8) MARCELO COELHO VIEIRA  
Cargo/Função: (3476) APOIO ADM. EDUCACIONAL-ELEMENTAR  
Un. Adm: (158402) E.E. MIGUEL GONÇALVES BORGES  
A Partir de: 01/09/2021 Até 30/09/2021

Processo N.: 1000003765448  
Nome: (127114/1) MARCELO COSTA BISPO  
Cargo/Função: (4740) APOIO ADM EDUC PROFISSIONALIZADO-30  
Un. Adm: (012114) E.E. PEDRO GARDES  
A Partir de: 01/09/2021 Até 02/09/2021

Processo N.: 1000003767368  
Nome: (287861/6) MARCELO DE ALMEIDA OLIVEIRA  
Cargo/Função: (3476) APOIO ADM. EDUCACIONAL-ELEMENTAR  
Un. Adm: (160040) E.E. TERRA NOVA  
A Partir de: 01/09/2021 Até 30/09/2021

Processo N.: 1000003765609  
Nome: (144726/8) MARCELO DE JESUS DOS ANJOS  
Cargo/Função: (4740) APOIO ADM EDUC PROFISSIONALIZADO-30  
Un. Adm: (016411) E.E. 19 DE JULHO  
A Partir de: 01/09/2021 Até 30/09/2021

Processo N.: 1000003767824  
Nome: (226395/2) MARCELO DIAS DE SOUZA  
Cargo/Função: (4740) APOIO ADM EDUC PROFISSIONALIZADO-30  
Un. Adm: (049549) E.E. SAO MIGUEL  
A Partir de: 01/09/2021 Até 30/09/2021

Processo N.: 1000003768519  
Nome: (298783/4) MARCELO NUNES DE OLIVEIRA  
Cargo/Função: (3476) APOIO ADM. EDUCACIONAL-ELEMENTAR  
Un. Adm: (016055) E.E. MADRE TARCILA  
A Partir de: 01/09/2021 Até 30/09/2021

Processo N.: 1000003764437  
Nome: (85780/1) MARCELO OLIVEIRA DA SILVA  
Cargo/Função: (4740) APOIO ADM EDUC PROFISSIONALIZADO-30  
Un. Adm: (040606) ACESSORIA PEDAGOGICA - BARRA DO GARCAS  
A Partir de: 01/09/2021 Até 30/09/2021

Processo N.: 1000003767792  
Nome: (298676/4) MARCELO RODRIGUES NEVES  
Cargo/Função: (3476) APOIO ADM. EDUCACIONAL-ELEMENTAR  
Un. Adm: (020516) E.E. DR. MARIO DE CASTRO  
A Partir de: 01/09/2021 Até 30/09/2021

Processo N.: 1000003765302  
Nome: (294639/3) MARCELO ROSA DA CONCEICAO  
Cargo/Função: (3476) APOIO ADM. EDUCACIONAL-ELEMENTAR  
Un. Adm: (010588) E.E. PROF. ULISSSES CUIABANO  
A Partir de: 01/09/2021 Até 30/09/2021

Processo N.: 1000003765364  
Nome: (269163/6) MARCIANA TEODORO DE SOUZA  
Cargo/Função: (3476) APOIO ADM. EDUCACIONAL-ELEMENTAR  
Un. Adm: (154695) E.E. TARSILA DO AMARAL  
A Partir de: 01/09/2021 Até 30/09/2021

Processo N.: 1000003765795  
Nome: (217108/23) MARCIANO APARECIDO DA SILVA  
Cargo/Função: (3476) APOIO ADM. EDUCACIONAL-ELEMENTAR  
Un. Adm: (104230) E.E. PROF. ELIDIO MURCELLI FILHO  
A Partir de: 01/09/2021 Até 30/09/2021

Processo N.: 1000003764535  
Nome: (205386/27) MARCIANO ROBERTO SIGNOR  
Cargo/Função: (3476) APOIO ADM. EDUCACIONAL-ELEMENTAR  
Un. Adm: (045047) E.E. OURO VERDE  
A Partir de: 01/09/2021 Até 30/09/2021

Processo N.: 1000003764939  
Nome: (296265/6) MARCIEL AGOSTINHO DA SILVA CAMPOS  
Cargo/Função: (3476) APOIO ADM. EDUCACIONAL-ELEMENTAR  
Un. Adm: (176427) E. E. JOAO BATISTA DE ALMEIDA  
A Partir de: 01/09/2021 Até 14/09/2021

Processo N.: 1000003767079  
Nome: (306575/1) MARCILENE MONTTHAY NOBRE  
Cargo/Função: (3476) APOIO ADM. EDUCACIONAL-ELEMENTAR  
Un. Adm: (013374) E.E. MANOEL SOARES CAMPOS  
A Partir de: 01/09/2021 Até 30/09/2021

Processo N.: 1000003764959  
Nome: (293365/6) MARCIO ADRIANO SIOMA DA SILVA  
Cargo/Função: (3476) APOIO ADM. EDUCACIONAL-ELEMENTAR  
Un. Adm: (038733) CRECHE EST. ENS. FUND. MARIA EUNICE DUARTE  
A Partir de: 01/09/2021 Até 30/09/2021

Processo N.: 1000003765133  
Nome: (222085/18) MARCIO ALVES DA FONSECA  
Cargo/Função: (3476) APOIO ADM. EDUCACIONAL-ELEMENTAR  
Un. Adm: (013897) E.E. ZELIA COSTA DE ALMEIDA  
A Partir de: 01/09/2021 Até 30/09/2021

Processo N.: 1000003765378  
Nome: (269967/10) MARCIO BATISTA DA SILVEIRA  
Cargo/Função: (3476) APOIO ADM. EDUCACIONAL-ELEMENTAR  
Un. Adm: (015601) E.E. CECILIA MEIRELES  
A Partir de: 01/09/2021 Até 30/09/2021

Processo N.: 1000003768741  
Nome: (84896/1) MARCIO COELHO ALVES  
Cargo/Função: (4740) APOIO ADM EDUC PROFISSIONALIZADO-30  
Un. Adm: (011282) E.E. HERONILDES ARAUJO  
A Partir de: 01/09/2021 Até 30/09/2021

Processo N.: 1000003767017  
Nome: (88768/1) MARCIO GUSMAO AREVALO  
Cargo/Função: (4740) APOIO ADM EDUC PROFISSIONALIZADO-30  
Un. Adm: (012386) E.E. BENEDITA AUGUSTA LEMES  
A Partir de: 01/09/2021 Até 30/09/2021

Processo N.: 1000003764399  
Nome: (292102/6) MARCIO MARQUES DOTOLI  
Cargo/Função: (3476) APOIO ADM. EDUCACIONAL-ELEMENTAR  
Un. Adm: (196240) E.E. DENNIS MANERICH DE OLIVEIRA  
A Partir de: 01/09/2021 Até 30/09/2021

Processo N.: 1000003766643  
Nome: (99197/1) MARCIO MAURO DE OLIVEIRA  
Cargo/Função: (4740) APOIO ADM EDUC PROFISSIONALIZADO-30  
Un. Adm: (173509) E. E. HENRIQUE JOSE TRINDADE  
A Partir de: 03/09/2021 Até 30/09/2021

Processo N.: 1000003765809  
Nome: (254433/1) MARCIO NATALINO ALVES DE ABREU GRANJEIRO  
Cargo/Função: (4740) APOIO ADM EDUC PROFISSIONALIZADO-30  
Un. Adm: (148113) E.E. CREMILDA DE OLIVEIRA VIANA  
A Partir de: 01/09/2021 Até 30/09/2021

Processo N.: 1000003764431  
Nome: (287639/1) MARCIO RIBEIRO DAS NEVES  
Cargo/Função: (3476) APOIO ADM. EDUCACIONAL-ELEMENTAR  
Un. Adm: (011312) CEJA PROFª. MARISA MARIANO DA SILVA  
A Partir de: 01/09/2021 Até 30/09/2021

Processo N.: 1000003766474  
Nome: (278741/9) MARCIO RIBEIRO MALTA  
Cargo/Função: (3476) APOIO ADM. EDUCACIONAL-ELEMENTAR  
Un. Adm: (011185) E.E. 7 DE SETEMBRO  
A Partir de: 01/09/2021 Até 27/09/2021

Processo N.: 1000003766120  
Nome: (87950/1) MARCIONEY DE SOUZA SANTANA  
Cargo/Função: (4740) APOIO ADM EDUC PROFISSIONALIZADO-30  
Un. Adm: (012378) E.E. ARNALDO ESTEVAO FIGUEIREDO  
A Partir de: 30/09/2021 Até 30/09/2021

Processo N.: 1000003766676  
Nome: (303086/1) MARCISLEI GOMES FERNANDES  
Cargo/Função: (3476) APOIO ADM. EDUCACIONAL-ELEMENTAR  
Un. Adm: (158348) E.E. ROBERVAL COSTA REIS  
A Partir de: 01/09/2021 Até 30/09/2021

Processo N.: 1000003766439  
Nome: (55400/3) MARCO ANTONIO TAVARES  
Cargo/Função: (4740) APOIO ADM EDUC PROFISSIONALIZADO-30  
Un. Adm: (011185) E.E. 7 DE SETEMBRO  
A Partir de: 01/09/2021 Até 30/09/2021

Processo N.: 1000003767479  
Nome: (288900/1) MARCO MENDONCA GARCEZ  
Cargo/Função: (3476) APOIO ADM. EDUCACIONAL-ELEMENTAR  
Un. Adm: (015423) E.E. Dr. ANISIO JOSE MOREIRA  
A Partir de: 01/09/2021 Até 30/09/2021

Processo N.: 1000003765235  
Nome: (287325/1) MARCOS ADRIANO DOS SANTOS LUIZ  
Cargo/Função: (3476) APOIO ADM. EDUCACIONAL-ELEMENTAR  
Un. Adm: (015504) E.E. MUNDO NOVO  
A Partir de: 01/09/2021 Até 30/09/2021

Processo N.: 1000003768656  
Nome: (244547/15) MARCOS ALEXANDRE DA SILVA  
Cargo/Função: (3476) APOIO ADM. EDUCACIONAL-ELEMENTAR  
Un. Adm: (013218) E.E. BARAO DE MELGAÇO  
A Partir de: 01/09/2021 Até 30/09/2021

Processo N.: 1000003765028  
Nome: (292330/5) MARCOS ANTONIO BARBOSA SOARES  
Cargo/Função: (3476) APOIO ADM. EDUCACIONAL-ELEMENTAR  
Un. Adm: (157244) E.E. SIDNEY CÉSAR FÜHR  
A Partir de: 01/09/2021 Até 30/09/2021

Processo N.: 1000003766819  
Nome: (279410/8) MARCOS ANTONIO CARDOSO  
Cargo/Função: (3476) APOIO ADM. EDUCACIONAL-ELEMENTAR  
Un. Adm: (192210) E.E. ARLETE MARIA CAPELLARI  
A Partir de: 01/09/2021 Até 30/09/2021

Processo N.: 1000003765046  
Nome: (284810/7) MARCOS ANTONIO DA SILVA  
Cargo/Função: (3476) APOIO ADM. EDUCACIONAL-ELEMENTAR  
Un. Adm: (013765) E.E. JOAO RIBEIRO VILELA  
A Partir de: 01/09/2021 Até 30/09/2021

Processo N.: 1000003765600  
Nome: (304236/4) MARCOS ANTONIO GONCALVES SILVA  
Cargo/Função: (3476) APOIO ADM. EDUCACIONAL-ELEMENTAR  
Un. Adm: (015970) E.E. MANOEL MARINHEIRO

A Partir de: 01/09/2021 Até 30/09/2021

Processo N.: 1000003765562

Nome: (87344/1) MARCOS ANTONIO PEREIRA  
Cargo/Função: (4740) APOIO ADM EDUC PROFISSIONALIZADO-30  
Un. Adm: (009814) E.E. PROFªANA MARIA DO COUTO  
A Partir de: 01/09/2021 Até 30/09/2021

Processo N.: 1000003767866

Nome: (268806/10) MARCOS ANTONIO RIBEIRO  
Cargo/Função: (3476) APOIO ADM. EDUCACIONAL-ELEMENTAR  
Un. Adm: (014575) E.E. Dr. ARTHUR ANTUNES MACIEL  
A Partir de: 01/09/2021 Até 30/09/2021

Processo N.: 1000003766327

Nome: (85098/1) MARCOS ANTONIO VILLACIEN  
Cargo/Função: (4740) APOIO ADM EDUC PROFISSIONALIZADO-30  
Un. Adm: (071790) E.E. JOSE BEJO  
A Partir de: 01/09/2021 Até 30/09/2021

Processo N.: 1000003765362

Nome: (41452/3) MARCOS AUGUSTO DE MORAES  
Cargo/Função: (4740) APOIO ADM EDUC PROFISSIONALIZADO-30  
Un. Adm: (154695) E.E. TARSILA DO AMARAL  
A Partir de: 01/09/2021 Até 30/09/2021

Processo N.: 1000003768235

Nome: (84992/1) MARCOS AURELIO GOMES  
Cargo/Função: (4740) APOIO ADM EDUC PROFISSIONALIZADO-30  
Un. Adm: (012734) E.E. LISANDRO NUNES PEREIRA  
A Partir de: 01/09/2021 Até 30/09/2021

Processo N.: 1000003765568

Nome: (297951/4) MARCOS CLEITON DA LUZ  
Cargo/Função: (3476) APOIO ADM. EDUCACIONAL-ELEMENTAR  
Un. Adm: (069450) ASSESSORIA PEDAGOGICA DE COLNIZA  
A Partir de: 01/09/2021 Até 30/09/2021

Processo N.: 1000003765788

Nome: (292015/5) MARCOS DE OLIVEIRA SILVA  
Cargo/Função: (3476) APOIO ADM. EDUCACIONAL-ELEMENTAR  
Un. Adm: (015350) E.E. SERRA AZUL  
A Partir de: 01/09/2021 Até 30/09/2021

Processo N.: 1000003765226

Nome: (211515/23) MARCOS DRUMOND CAMARGO  
Cargo/Função: (3476) APOIO ADM. EDUCACIONAL-ELEMENTAR  
Un. Adm: (154059) E.E. SÃO PEDRO  
A Partir de: 01/09/2021 Até 30/09/2021

Processo N.: 1000003768035

Nome: (275632/8) MARCOS GOMES DA SILVA  
Cargo/Função: (3476) APOIO ADM. EDUCACIONAL-ELEMENTAR  
Un. Adm: (013048) E.E. Dep. DORMEVIL FARIA  
A Partir de: 06/09/2021 Até 30/09/2021

Processo N.: 1000003768037

Nome: (242017/1) MARCOS HENRIQUE DE ARRUDA  
Cargo/Função: (4740) APOIO ADM EDUC PROFISSIONALIZADO-30  
Un. Adm: (013048) E.E. Dep. DORMEVIL FARIA  
A Partir de: 01/09/2021 Até 30/09/2021

Processo N.: 1000003764436

Nome: (84465/1) MARCOS JOSE OLIVEIRA MIRANDA  
Cargo/Função: (4740) APOIO ADM EDUC PROFISSIONALIZADO-30  
Un. Adm: (040606) ASSESSORIA PEDAGOGICA - BARRA DO GARCAS  
A Partir de: 01/09/2021 Até 30/09/2021

Processo N.: 1000003768229

Nome: (286895/1) MARCOS MARTINS PILLER  
Cargo/Função: (3476) APOIO ADM. EDUCACIONAL-ELEMENTAR  
Un. Adm: (173649) E. E. EDINA DALABETTA  
A Partir de: 01/09/2021 Até 30/09/2021

Processo N.: 1000003764635

Nome: (27748/9) MARCOS MAURILO DE CAMPOS  
Cargo/Função: (3476) APOIO ADM. EDUCACIONAL-ELEMENTAR  
Un. Adm: (176648) E. E. ESTEVAO PEREIRA DE ALMEIDA  
A Partir de: 01/09/2021 Até 30/09/2021

Processo N.: 1000003764580

Nome: (99195/1) MARCOS ROBERTO DA SILVA  
Cargo/Função: (4740) APOIO ADM EDUC PROFISSIONALIZADO-30  
Un. Adm: (040681) ASSESSORIA PEDAGOGICA - BARRA DO BUGRES  
A Partir de: 01/09/2021 Até 30/09/2021

Processo N.: 1000003764451

Nome: (290338/1) MARCOS ROBERTO FRANCO  
Cargo/Função: (3476) APOIO ADM. EDUCACIONAL-ELEMENTAR  
Un. Adm: (014532) E.E. SAGRADO CORAÇÃO DE JESUS  
A Partir de: 01/09/2021 Até 30/09/2021

Processo N.: 1000003768258

Nome: (287647/1) MARCOS ROBERTO PROCKSCH  
Cargo/Função: (3476) APOIO ADM. EDUCACIONAL-ELEMENTAR  
Un. Adm: (014613) E.E. 07 DE SETEMBRO  
A Partir de: 01/09/2021 Até 30/09/2021

Processo N.: 1000003768240

Nome: (270155/7) MARCOS VINICIUS PORTELA DA SILVA  
Cargo/Função: (3476) APOIO ADM. EDUCACIONAL-ELEMENTAR  
Un. Adm: (173584) E. E. GOV. JOSE GARCIA NETO  
A Partir de: 01/09/2021 Até 30/09/2021

Processo N.: 1000003766691

Nome: (295616/8) MARCUS ALEKSANDER SOARES BONFIM

Cargo/Função: (3476) APOIO ADM. EDUCACIONAL-ELEMENTAR  
Un. Adm: (014206) E.E. ALEXANDRE QUIRINO SOUZA  
A Partir de: 10/09/2021 Até 30/09/2021

Processo N.: 1000003764752

Nome: (88827/1) MARCUS VINICIUS NASCIMENTO  
Cargo/Função: (4740) APOIO ADM EDUC PROFISSIONALIZADO-30  
Un. Adm: (011843) E.E. Dep. FRANCISCO VILANOVA  
A Partir de: 01/09/2021 Até 30/09/2021

Processo N.: 1000003764506

Nome: (293253/5) MARIA ALICIA AVELINO DA SILVA  
Cargo/Função: (3476) APOIO ADM. EDUCACIONAL-ELEMENTAR  
Un. Adm: (045055) E.E. ARGEU AUGUSTO DE MORAES  
A Partir de: 01/09/2021 Até 30/09/2021

Processo N.: 1000003764481

Nome: (125855/30) MARIA APARECIDA GUIMARAES  
Cargo/Função: (3476) APOIO ADM. EDUCACIONAL-ELEMENTAR  
Un. Adm: (014966) E.E. SANTO ANTONIO DE PADUA  
A Partir de: 01/09/2021 Até 30/09/2021

Processo N.: 1000003765911

Nome: (219567/27) MARIA APARECIDA PEREIRA DE OLIVEIRA  
Cargo/Função: (3476) APOIO ADM. EDUCACIONAL-ELEMENTAR  
Un. Adm: (158399) E.E. CLEUFA HUBNER  
A Partir de: 01/09/2021 Até 30/09/2021

Processo N.: 1000003767052

Nome: (279406/4) MARIA APARECIDA PINHEIRO DE ASSIS  
Cargo/Função: (3476) APOIO ADM. EDUCACIONAL-ELEMENTAR  
Un. Adm: (120936) E.E. ANDRE ANTONIO MAGGI  
A Partir de: 01/09/2021 Até 30/09/2021

Processo N.: 1000003768735

Nome: (85057/1) MARIA APARECIDA SALES DE SOUSA LOURENCO  
Cargo/Função: (4740) APOIO ADM EDUC PROFISSIONALIZADO-30  
Un. Adm: (011282) E.E. HERONILDES ARAUJO  
A Partir de: 01/09/2021 Até 30/09/2021

Processo N.: 1000003768570

Nome: (222816/14) MARIA DA GLORIA DE LIMA  
Cargo/Função: (3476) APOIO ADM. EDUCACIONAL-ELEMENTAR  
Un. Adm: (158321) E.E. JOSEMARIANO BENTO  
A Partir de: 01/09/2021 Até 30/09/2021

Processo N.: 1000003764505

Nome: (299441/5) MARIA DAS GRACAS DA SILVA  
Cargo/Função: (3476) APOIO ADM. EDUCACIONAL-ELEMENTAR  
Un. Adm: (045055) E.E. ARGEU AUGUSTO DE MORAES  
A Partir de: 01/09/2021 Até 30/09/2021

Processo N.: 1000003767348

Nome: (285337/4) MARIA DE FATIMA FURTADO  
Cargo/Função: (3476) APOIO ADM. EDUCACIONAL-ELEMENTAR  
Un. Adm: (015288) E.E. BENTO ALEXANDRE DOS SANTOS  
A Partir de: 01/09/2021 Até 30/09/2021

Processo N.: 1000003764489

Nome: (298114/3) MARIA DE NAZARE MONTEIRO ALEXANDRE  
Cargo/Função: (3476) APOIO ADM. EDUCACIONAL-ELEMENTAR  
Un. Adm: (012513) E.E. NAGIB SAAD  
A Partir de: 01/09/2021 Até 30/09/2021

Processo N.: 1000003767508

Nome: (298664/3) MARIA EDUARDA AREND DA SILVA  
Cargo/Função: (3476) APOIO ADM. EDUCACIONAL-ELEMENTAR  
Un. Adm: (013358) E.E. NOSSA SENHORA DO PERPETUO SOCORRO  
A Partir de: 01/09/2021 Até 30/09/2021

Processo N.: 1000003765622

Nome: (76659/31) MARIA GUEDES PERES  
Cargo/Função: (3476) APOIO ADM. EDUCACIONAL-ELEMENTAR  
Un. Adm: (015237) E.E. MIGUEL BARBOSA  
A Partir de: 01/09/2021 Até 28/09/2021

Processo N.: 1000003766412

Nome: (240561/8) MARIA JOSE ASSUNCAO ALVES  
Cargo/Função: (3476) APOIO ADM. EDUCACIONAL-ELEMENTAR  
Un. Adm: (021687) E.E. PEDRO NECA  
A Partir de: 01/09/2021 Até 30/09/2021

Processo N.: 1000003766690

Nome: (283404/2) MARIA JOSE COELHO DE SOUZA  
Cargo/Função: (3476) APOIO ADM. EDUCACIONAL-ELEMENTAR  
Un. Adm: (044253) E.E. QUERENCIA  
A Partir de: 01/09/2021 Até 30/09/2021

Processo N.: 1000003767995

Nome: (282674/10) MARIA JUDITH GONCALVES  
Cargo/Função: (3476) APOIO ADM. EDUCACIONAL-ELEMENTAR  
Un. Adm: (012670) E.E. FREI CARLOS VALLETE  
A Partir de: 01/09/2021 Até 29/09/2021

Processo N.: 1000003768378

Nome: (302895/2) MARIA LUCIA ALVES DA SILVA  
Cargo/Função: (3476) APOIO ADM. EDUCACIONAL-ELEMENTAR  
Un. Adm: (212466) E. E. DES. INT. DA ED. BAS. "PROF ALFREDO MARIEN"  
A Partir de: 01/09/2021 Até 30/09/2021

Processo N.: 1000003766503

Nome: (239386/27) MARIA LUCIENE DE SOUSA OLIVEIRA  
Cargo/Função: (3476) APOIO ADM. EDUCACIONAL-ELEMENTAR  
Un. Adm: (068713) E.E. VANDERLEI CECATTO  
A Partir de: 01/09/2021 Até 30/09/2021



Processo N.: 1000003766133  
 Nome: (85176/1) MARIA LUZIA GOMES SIQUEIRA  
 Cargo/Função: (4740) APOIO ADM EDUC PROFISSIONALIZADO-30  
 Un. Adm: (014958) E.E. ANTONIO JOSE DE LIMA  
 A Partir de: 01/09/2021 Até 30/09/2021

Processo N.: 1000003764449  
 Nome: (55554/2) MARIA LUZINETE DE OLIVEIRA RIBEIRO DA SILVA  
 Cargo/Função: (4740) APOIO ADM EDUC PROFISSIONALIZADO-30  
 Un. Adm: (013978) E.E. 25 DE OUTUBRO  
 A Partir de: 01/09/2021 Até 30/09/2021

Processo N.: 1000003766103  
 Nome: (251393/1) MARIA MADALENA ALVES ALCANTARA  
 Cargo/Função: (3476) APOIO ADM. EDUCACIONAL-ELEMENTAR  
 Un. Adm: (012971) E.E. Dep. OSCAR SOARES  
 A Partir de: 01/09/2021 Até 30/09/2021

Processo N.: 1000003764410  
 Nome: (247341/12) MARIA MARIANA BATISTA  
 Cargo/Função: (3476) APOIO ADM. EDUCACIONAL-ELEMENTAR  
 Un. Adm: (044938) E.E. SABINO FERREIRA MAIA  
 A Partir de: 01/09/2021 Até 30/09/2021

Processo N.: 1000003765917  
 Nome: (108664/19) MARIA NELMA CASTANHO DE CAMARGO  
 Cargo/Função: (3476) APOIO ADM. EDUCACIONAL-ELEMENTAR  
 Un. Adm: (159697) E.E. Pe. ONESTO COSTA  
 A Partir de: 01/09/2021 Até 30/09/2021

Processo N.: 1000003766667  
 Nome: (120833/31) MARIA RAIMUNDA ALMEIDA SILVA  
 Cargo/Função: (3476) APOIO ADM. EDUCACIONAL-ELEMENTAR  
 Un. Adm: (014206) E.E. ALEXANDRE QUITRINO SOUZA  
 A Partir de: 01/09/2021 Até 30/09/2021

Processo N.: 1000003764426  
 Nome: (208675/17) MARIA SANTANA ABDO  
 Cargo/Função: (3476) APOIO ADM. EDUCACIONAL-ELEMENTAR  
 Un. Adm: (049794) E.E. SANTO ANTONIO  
 A Partir de: 01/09/2021 Até 30/09/2021

Processo N.: 1000003765888  
 Nome: (238319/12) MARIA SANTANA DE OLIVEIRA  
 Cargo/Função: (3476) APOIO ADM. EDUCACIONAL-ELEMENTAR  
 Un. Adm: (013617) E.E. FRANKLIN CASSIANO  
 A Partir de: 01/09/2021 Até 30/09/2021

Processo N.: 1000003767274  
 Nome: (87230/1) MARIA SCARABELI  
 Cargo/Função: (4740) APOIO ADM EDUC PROFISSIONALIZADO-30  
 Un. Adm: (041840) ASSESSORIA PEDAGOGICA - NOVA CANAA DO NO  
 A Partir de: 01/09/2021 Até 30/09/2021

Processo N.: 1000003768265  
 Nome: (277284/3) MARIA SONILAGE PINHEIRO DE SOUSA  
 Cargo/Função: (3476) APOIO ADM. EDUCACIONAL-ELEMENTAR  
 Un. Adm: (038598) E.E. IGNACIO SCHEVINSKI FILHO  
 A Partir de: 01/09/2021 Até 30/09/2021

Processo N.: 1000003766897  
 Nome: (67631/1) MARIA ZILNETE DE OLIVEIRA  
 Cargo/Função: (4740) APOIO ADM EDUC PROFISSIONALIZADO-30  
 Un. Adm: (013919) E.E. ALFREDO DE ARAUJO GRANJA  
 A Partir de: 01/09/2021 Até 30/09/2021

Processo N.: 1000003766092  
 Nome: (35064/1) MARIANO ALVES DE CARVALHO  
 Cargo/Função: (4740) APOIO ADM EDUC PROFISSIONALIZADO-30  
 Un. Adm: (014435) E.E. ALFREDO JOSE DA SILVA  
 A Partir de: 01/09/2021 Até 30/09/2021

Processo N.: 1000003765973  
 Nome: (243211/17) MARILEUZA ALENCAR DE SOUSA  
 Cargo/Função: (3476) APOIO ADM. EDUCACIONAL-ELEMENTAR  
 Un. Adm: (140805) E.E. BONIFACIO SACHETTI  
 A Partir de: 01/09/2021 Até 30/09/2021

Processo N.: 1000003765887  
 Nome: (284761/6) MARILZA DE ALMEIDA BRANCO  
 Cargo/Função: (3476) APOIO ADM. EDUCACIONAL-ELEMENTAR  
 Un. Adm: (013617) E.E. FRANKLIN CASSIANO  
 A Partir de: 01/09/2021 Até 30/09/2021

Processo N.: 1000003765267  
 Nome: (276128/16) MARIO SAVIO DE SOUSA  
 Cargo/Função: (3476) APOIO ADM. EDUCACIONAL-ELEMENTAR  
 Un. Adm: (009652) E.E. PROF. BENEDITO DE CARVALHO  
 A Partir de: 01/09/2021 Até 30/09/2021

Processo N.: 1000003766623  
 Nome: (64004/2) MARIO ULHOA PYLES JUNIOR  
 Cargo/Função: (4740) APOIO ADM EDUC PROFISSIONALIZADO-30  
 Un. Adm: (009687) E.E. LEONIDAS ANTERO DE MATOS  
 A Partir de: 01/09/2021 Até 30/09/2021

Processo N.: 1000003765434  
 Nome: (284205/9) MARIOZAN DE JESUS OLIVEIRA  
 Cargo/Função: (3476) APOIO ADM. EDUCACIONAL-ELEMENTAR  
 Un. Adm: (013102) E.E. 14 DE FEVEREIRO  
 A Partir de: 01/09/2021 Até 30/09/2021

Processo N.: 1000003768269  
 Nome: (298885/5) MARISTON FERREIRA MARTINS  
 Cargo/Função: (3476) APOIO ADM. EDUCACIONAL-ELEMENTAR  
 Un. Adm: (038598) E.E. IGNACIO SCHEVINSKI FILHO

A Partir de: 01/09/2021 Até 30/09/2021

Processo N.: 1000003766783  
 Nome: (244885/11) MARIVALDO RIBEIRO DE SIBIE  
 Cargo/Função: (3476) APOIO ADM. EDUCACIONAL-ELEMENTAR  
 Un. Adm: (049999) CEFAPRO DE JUINA  
 A Partir de: 01/09/2021 Até 30/09/2021

Processo N.: 1000003767596  
 Nome: (105065/2) MARIZETH DA SILVA LEITE  
 Cargo/Função: (4740) APOIO ADM EDUC PROFISSIONALIZADO-30  
 Un. Adm: (012130) E.E. MARIA LEITE MARCOSKI  
 A Partir de: 01/09/2021 Até 30/09/2021

Processo N.: 1000003764607  
 Nome: (65904/2) MARJORIE LUZ DE ANDRADE SILVA  
 Cargo/Função: (4740) APOIO ADM EDUC PROFISSIONALIZADO-30  
 Un. Adm: (009393) E.E. JOAO BRIENE DE CAMARGO  
 A Partir de: 01/09/2021 Até 30/09/2021

Processo N.: 1000003765374  
 Nome: (253237/9) MARLENE RODRIGUES DE SOUZA FIDELIS  
 Cargo/Função: (3476) APOIO ADM. EDUCACIONAL-ELEMENTAR  
 Un. Adm: (044890) E.E. MONTE VERDE  
 A Partir de: 01/09/2021 Até 30/09/2021

Processo N.: 1000003768471  
 Nome: (243987/15) MARLI MIRANDA TEIXEIRA  
 Cargo/Função: (3476) APOIO ADM. EDUCACIONAL-ELEMENTAR  
 Un. Adm: (011851) E.E. VILA PROGRESSO  
 A Partir de: 01/09/2021 Até 30/09/2021

Processo N.: 1000003767955  
 Nome: (237188/7) MARLON FELIPE NEGRISOLLI  
 Cargo/Função: (3476) APOIO ADM. EDUCACIONAL-ELEMENTAR  
 Un. Adm: (069612) E.E. GARCIA EDMUNDO ZEFFERINO  
 A Partir de: 01/09/2021 Até 30/09/2021

Processo N.: 1000003766438  
 Nome: (202729/20) MARLON SILVA RIBEIRO PINTO  
 Cargo/Função: (3476) APOIO ADM. EDUCACIONAL-ELEMENTAR  
 Un. Adm: (069205) E.E. PROF. GERSON CARLOS DA SILVA  
 A Partir de: 01/09/2021 Até 30/09/2021

Processo N.: 1000003766800  
 Nome: (114357/25) MARTA BISPO DOS SANTOS OLIVEIRA  
 Cargo/Função: (3476) APOIO ADM. EDUCACIONAL-ELEMENTAR  
 Un. Adm: (014516) E.E. JOAQUIM A. COSTA MARQUES  
 A Partir de: 01/09/2021 Até 30/09/2021

Processo N.: 1000003765152  
 Nome: (268356/11) MARTA DE OLIVEIRA  
 Cargo/Função: (3476) APOIO ADM. EDUCACIONAL-ELEMENTAR  
 Un. Adm: (010480) E.E. ALCEBIADES CALHAO  
 A Partir de: 01/09/2021 Até 30/09/2021

Processo N.: 1000003764911  
 Nome: (282659/6) MARTINHO MAIA DE CARVALHO JUNIOR  
 Cargo/Função: (3476) APOIO ADM. EDUCACIONAL-ELEMENTAR  
 Un. Adm: (044245) E.E. PROFª. AMELIA DE OLIVEIRA SILVA  
 A Partir de: 01/09/2021 Até 30/09/2021

Processo N.: 1000003768002  
 Nome: (241801/1) MATEUS CANDIDO  
 Cargo/Função: (4740) APOIO ADM EDUC PROFISSIONALIZADO-30  
 Un. Adm: (158658) E.E. DAURY RIVA  
 A Partir de: 01/09/2021 Até 30/09/2021

Processo N.: 1000003765970  
 Nome: (286698/1) MATHEUS LUIZ BRITO WALKER  
 Cargo/Função: (3476) APOIO ADM. EDUCACIONAL-ELEMENTAR  
 Un. Adm: (013242) E.E. NILZA DE OLIVEIRA PIPINO  
 A Partir de: 01/09/2021 Até 30/09/2021

Processo N.: 1000003764541  
 Nome: (288807/1) MATHEUS SERGIO LUBIAN  
 Cargo/Função: (3476) APOIO ADM. EDUCACIONAL-ELEMENTAR  
 Un. Adm: (045047) E.E. OURO VERDE  
 A Partir de: 01/09/2021 Até 30/09/2021

Processo N.: 1000003766256  
 Nome: (256082/41) MATIAS MOREIRA DA SILVA  
 Cargo/Função: (3476) APOIO ADM. EDUCACIONAL-ELEMENTAR  
 Un. Adm: (016187) E.E. 12 DE OUTUBRO  
 A Partir de: 01/09/2021 Até 30/09/2021

Processo N.: 1000003764955  
 Nome: (278274/8) MAURA ERIKA VIEIRA DOS SANTOS GOIS  
 Cargo/Função: (3476) APOIO ADM. EDUCACIONAL-ELEMENTAR  
 Un. Adm: (124869) E.E. RENEE MENEZES  
 A Partir de: 01/09/2021 Até 04/09/2021

Processo N.: 1000003765126  
 Nome: (87375/1) MAURINDO ENEDINO DA SILVA  
 Cargo/Função: (4740) APOIO ADM EDUC PROFISSIONALIZADO-30  
 Un. Adm: (012017) E.E. Dep. SALIM NADAF  
 A Partir de: 01/09/2021 Até 30/09/2021

Processo N.: 1000003767816  
 Nome: (283488/6) MAURO CAMELO DE OLIVEIRA  
 Cargo/Função: (3476) APOIO ADM. EDUCACIONAL-ELEMENTAR  
 Un. Adm: (069230) E.E. ANTONIO CARLOS MOURA  
 A Partir de: 01/09/2021 Até 30/09/2021

Processo N.: 1000003764972  
 Nome: (282478/6) MAURO CESAR DO VALE SILVA

Cargo/Função: (3476) APOIO ADM. EDUCACIONAL-ELEMENTAR  
Un. Adm: (012343) E.E. MANOEL CORREA DE ALMEIDA  
A Partir de: 01/09/2021 Até 30/09/2021

Processo N.: 1000003767473  
Nome: (77384/19) MAURO FERREIRA DA SILVA  
Cargo/Função: (3476) APOIO ADM. EDUCACIONAL-ELEMENTAR  
Un. Adm: (011703) E.E. PROF. DEMETRIO COSTA PEREIRA  
A Partir de: 01/09/2021 Até 30/09/2021

Processo N.: 1000003766805  
Nome: (287559/6) MAURO GONCALVES DA SILVA  
Cargo/Função: (3476) APOIO ADM. EDUCACIONAL-ELEMENTAR  
Un. Adm: (041629) ASSESSORIA PEDAGOGICA - SORRISO  
A Partir de: 01/09/2021 Até 30/09/2021

Processo N.: 1000003765446  
Nome: (99691/2) MAURO JOSE ESSWEIN  
Cargo/Função: (4740) APOIO ADM EDUC PROFISSIONALIZADO-30  
Un. Adm: (015091) E.E. ANTONIO GROHS  
A Partir de: 01/09/2021 Até 30/09/2021

Processo N.: 1000003767449  
Nome: (287811/1) MAX VINICIUS SILVA MONTEIRO  
Cargo/Função: (3476) APOIO ADM. EDUCACIONAL-ELEMENTAR  
Un. Adm: (157252) E.E. LEDY ANITA BRESKANCIN  
A Partir de: 01/09/2021 Até 30/09/2021

Processo N.: 1000003766917  
Nome: (250671/8) MAXWELL PEREIRA DE PINHO  
Cargo/Função: (3476) APOIO ADM. EDUCACIONAL-ELEMENTAR  
Un. Adm: (197297) E. E. MIL. TIRAD. ` SOL. PM ADRIANA M.RAMOS  
A Partir de: 01/09/2021 Até 30/09/2021

Processo N.: 1000003764956  
Nome: (292138/4) MAYKON GILSON ANTUNES DOS SANTOS  
Cargo/Função: (3476) APOIO ADM. EDUCACIONAL-ELEMENTAR  
Un. Adm: (124869) E.E. RENEE MENEZES  
A Partir de: 01/09/2021 Até 30/09/2021

Processo N.: 1000003766441  
Nome: (245118/11) MESSIAS GOMES DE SOUZA  
Cargo/Função: (3476) APOIO ADM. EDUCACIONAL-ELEMENTAR  
Un. Adm: (069205) E.E. PROF. GERSON CARLOS DA SILVA  
A Partir de: 01/09/2021 Até 30/09/2021

Processo N.: 1000003767339  
Nome: (292061/3) MICHEL ANDRE DA SILVA  
Cargo/Função: (3476) APOIO ADM. EDUCACIONAL-ELEMENTAR  
Un. Adm: (192147) E.E. PROFESSORA EDITH PEREIRA BARBOSA  
A Partir de: 01/09/2021 Até 30/09/2021

Processo N.: 1000003765096  
Nome: (242333/1) MICHEL LUNARDO DIAS DE BRITO  
Cargo/Função: (4740) APOIO ADM EDUC PROFISSIONALIZADO-30  
Un. Adm: (014087) E.E. SEVERIANO NEVES  
A Partir de: 01/09/2021 Até 30/09/2021

Processo N.: 1000003764531  
Nome: (100089/1) MICHELE DA SILVA ARAUJO  
Cargo/Função: (4740) APOIO ADM EDUC PROFISSIONALIZADO-30  
Un. Adm: (049875) E.E. DOMINGOS SAVIO BRANDAO LIMA  
A Partir de: 01/09/2021 Até 30/09/2021

Processo N.: 1000003767750  
Nome: (227361/1) MICHELL PINTO DA SILVA  
Cargo/Função: (4740) APOIO ADM EDUC PROFISSIONALIZADO-30  
Un. Adm: (010405) E.E. GUSTAVO KULMANN  
A Partir de: 01/09/2021 Até 30/09/2021

Processo N.: 1000003765011  
Nome: (93600/15) MIGUEL VITAL DE OLIVEIRA  
Cargo/Função: (3476) APOIO ADM. EDUCACIONAL-ELEMENTAR  
Un. Adm: (184152) E. E. JUAREZ RODRIGUES DOS ANJOS  
A Partir de: 01/09/2021 Até 30/09/2021

Processo N.: 1000003764952  
Nome: (303312/1) MILEIDE GOMES DA SILVA RANGEL  
Cargo/Função: (3476) APOIO ADM. EDUCACIONAL-ELEMENTAR  
Un. Adm: (009938) E.E. PROFª. PACIANA TORRES DE SANTANA  
A Partir de: 01/09/2021 Até 30/09/2021

Processo N.: 1000003767427  
Nome: (143893/17) MILTON BENEDITO DA SILVA  
Cargo/Função: (3476) APOIO ADM. EDUCACIONAL-ELEMENTAR  
Un. Adm: (084344) E.E. MARECHAL CANDIDO RONDON  
A Partir de: 01/09/2021 Até 30/09/2021

Processo N.: 1000003764810  
Nome: (203784/58) MIRIAM PEYERL DOS SANTOS  
Cargo/Função: (3476) APOIO ADM. EDUCACIONAL-ELEMENTAR  
Un. Adm: (104256) E. E. BENICIO TRETTEL DA SILVA  
A Partir de: 01/09/2021 Até 30/09/2021

Processo N.: 1000003765719  
Nome: (305267/3) MIRIAN ROCHA DOS SANTOS SOUSA  
Cargo/Função: (3476) APOIO ADM. EDUCACIONAL-ELEMENTAR  
Un. Adm: (014796) E.E. MARIA QUITERIA  
A Partir de: 01/09/2021 Até 30/09/2021

Processo N.: 1000003766381  
Nome: (244509/21) MIRTES MARILZE DA SILVA  
Cargo/Função: (3476) APOIO ADM. EDUCACIONAL-ELEMENTAR  
Un. Adm: (010359) E.E. JOSE DE MESQUITA  
A Partir de: 01/09/2021 Até 30/09/2021

Processo N.: 1000003764572  
Nome: (243376/13) MOACIR TACK  
Cargo/Função: (3476) APOIO ADM. EDUCACIONAL-ELEMENTAR  
Un. Adm: (010758) E.E. D. CEZINA ANTONIA BOTELHO  
A Partir de: 01/09/2021 Até 30/09/2021

Processo N.: 1000003767721  
Nome: (219962/15) MOACIR TIAGO MARTINS  
Cargo/Função: (3476) APOIO ADM. EDUCACIONAL-ELEMENTAR  
Un. Adm: (015393) E.E. SAO JOSE DO RIO CLARO  
A Partir de: 01/09/2021 Até 16/09/2021

Processo N.: 1000003767723  
Nome: (219962/15) MOACIR TIAGO MARTINS  
Cargo/Função: (3476) APOIO ADM. EDUCACIONAL-ELEMENTAR  
Un. Adm: (015393) E.E. SAO JOSE DO RIO CLARO  
A Partir de: 22/09/2021 Até 30/09/2021

Processo N.: 1000003764428  
Nome: (67129/1) MOACY SANTANA  
Cargo/Função: (3476) APOIO ADM. EDUCACIONAL-ELEMENTAR  
Un. Adm: (011312) CEJA PROFª. MARISA MARIANO DA SILVA  
A Partir de: 01/09/2021 Até 30/09/2021

Processo N.: 1000003765460  
Nome: (88374/2) MODESTO PEREIRA NUNES  
Cargo/Função: (4740) APOIO ADM EDUC PROFISSIONALIZADO-30  
Un. Adm: (045101) E.E. MAXIMIANA DO NASCIMENTO  
A Partir de: 01/09/2021 Até 30/09/2021

Processo N.: 1000003764970  
Nome: (293155/5) MOISES BORGES DE OLIVEIRA  
Cargo/Função: (3476) APOIO ADM. EDUCACIONAL-ELEMENTAR  
Un. Adm: (012343) E.E. MANOEL CORREA DE ALMEIDA  
A Partir de: 01/09/2021 Até 30/09/2021

Processo N.: 1000003767819  
Nome: (306669/1) MOISES SEVERINO DA SILVA  
Cargo/Função: (3476) APOIO ADM. EDUCACIONAL-ELEMENTAR  
Un. Adm: (049646) E.E. PAULO FREIRE  
A Partir de: 01/09/2021 Até 30/09/2021

Processo N.: 1000003764591  
Nome: (129739/30) MOURI ZALBETTE NUNES RODRIGUES  
Cargo/Função: (3476) APOIO ADM. EDUCACIONAL-ELEMENTAR  
Un. Adm: (197815) ESCOLA EST. LUIZA MIOTTO FERREIRA  
A Partir de: 01/09/2021 Até 30/09/2021

Processo N.: 1000003764680  
Nome: (237139/15) NALVA DO PRADO COSTA  
Cargo/Função: (3476) APOIO ADM. EDUCACIONAL-ELEMENTAR  
Un. Adm: (016136) E.E. WALDEMON MORAES COELHO  
A Partir de: 01/09/2021 Até 30/09/2021

Processo N.: 1000003764668  
Nome: (92618/4) NARCISO NICOLAU KAEFER  
Cargo/Função: (4740) APOIO ADM EDUC PROFISSIONALIZADO-30  
Un. Adm: (044261) E.E. MARIA DA GLORIA VARGAS UCHOA  
A Partir de: 01/09/2021 Até 30/09/2021

Processo N.: 1000003765160  
Nome: (87385/1) NATALICIO APARECIDO DE FREITAS MOREIRA  
Cargo/Função: (4740) APOIO ADM EDUC PROFISSIONALIZADO-30  
Un. Adm: (173347) E. E. ANTONIA MOURA MUNIZ  
A Partir de: 01/09/2021 Até 30/09/2021

Processo N.: 1000003765084  
Nome: (303143/1) NATALLY NETO KERN  
Cargo/Função: (3476) APOIO ADM. EDUCACIONAL-ELEMENTAR  
Un. Adm: (038571) E.E. MONTEIRO LOBATO  
A Partir de: 01/09/2021 Até 30/09/2021

Processo N.: 1000003764916  
Nome: (211011/8) NATAN DHUNIOR DE MOURA ALVES  
Cargo/Função: (4740) APOIO ADM EDUC PROFISSIONALIZADO-30  
Un. Adm: (049956) ASSESSORIA PEDAGOGICA DE TABAPORA  
A Partir de: 01/09/2021 Até 30/09/2021

Processo N.: 1000003767307  
Nome: (305787/1) NATHIELE CORTES TEHOBALD  
Cargo/Função: (3476) APOIO ADM. EDUCACIONAL-ELEMENTAR  
Un. Adm: (156000) E.E. PROFª ZULEIDE DOS SANTOS BARROS  
A Partir de: 01/09/2021 Até 30/09/2021

Processo N.: 1000003765300  
Nome: (252835/22) NEIDE DAS GRACAS SILVA  
Cargo/Função: (3476) APOIO ADM. EDUCACIONAL-ELEMENTAR  
Un. Adm: (012700) E.E. EUCARIS NUNES DA CUNHA MORAES  
A Partir de: 01/09/2021 Até 30/09/2021

Processo N.: 1000003765163  
Nome: (68775/4) NEIVA ALVES DE SOUZA  
Cargo/Função: (4740) APOIO ADM EDUC PROFISSIONALIZADO-30  
Un. Adm: (011070) E.E. DOMINGOS APARECIDO DOS SANTOS  
A Partir de: 01/09/2021 Até 30/09/2021

Processo N.: 1000003765978  
Nome: (284951/7) NEIVA SILVEIRA DAVILA  
Cargo/Função: (3476) APOIO ADM. EDUCACIONAL-ELEMENTAR  
Un. Adm: (071773) E.E. Pe. ARLINDO IGNACIO DE OLIVEIRA  
A Partir de: 01/09/2021 Até 30/09/2021

Processo N.: 1000003768472  
Nome: (292361/5) NELCINO MARTINS DA SILVA JUNIOR  
Cargo/Função: (3476) APOIO ADM. EDUCACIONAL-ELEMENTAR  
Un. Adm: (011851) E.E. VILA PROGRESSO

A Partir de: 01/09/2021 Até 30/09/2021

Processo N.: 1000003765157

Nome: (215635/25) NELIO LASKE  
Cargo/Função: (3476) APOIO ADM. EDUCACIONAL-ELEMENTAR  
Un. Adm: (045829) E.E. GERVASIO DOS SANTOS COSTA  
A Partir de: 01/09/2021 Até 30/09/2021

Processo N.: 1000003765007

Nome: (38385/1) NELSON CEZARIO NETO  
Cargo/Função: (4740) APOIO ADM EDUC PROFISSIONALIZADO-30  
Un. Adm: (013056) E.E. MARIO SPINELLI  
A Partir de: 01/09/2021 Até 30/09/2021

Processo N.: 1000003768569

Nome: (303466/1) NELSON EDIS BENTO  
Cargo/Função: (3476) APOIO ADM. EDUCACIONAL-ELEMENTAR  
Un. Adm: (158321) E.E. JOSEMARIANO BENTO  
A Partir de: 01/09/2021 Até 30/09/2021

Processo N.: 1000003767845

Nome: (288873/1) NELSON JOSE RODRIGUES  
Cargo/Função: (4740) APOIO ADM EDUC PROFISSIONALIZADO-30  
Un. Adm: (013544) E.E. NOVA UNIAO  
A Partir de: 01/09/2021 Até 30/09/2021

Processo N.: 1000003764736

Nome: (85101/1) NELSON SOARES MIGUEL  
Cargo/Função: (4740) APOIO ADM EDUC PROFISSIONALIZADO-30  
Un. Adm: (212474) E.E. DES. INT. DA ED. BAS. "BEN SANT DA SIL  
FREIRE"  
A Partir de: 03/09/2021 Até 30/09/2021

Processo N.: 1000003764588

Nome: (241920/1) NELSON VIEGAS DA SILVA  
Cargo/Função: (4740) APOIO ADM EDUC PROFISSIONALIZADO-30  
Un. Adm: (012629) E.E. Cel. ANTONIO PAES DE BARROS  
A Partir de: 01/09/2021 Até 30/09/2021

Processo N.: 1000003765262

Nome: (290528/1) NEMESIO CALIXTO DE MORAIS  
Cargo/Função: (3476) APOIO ADM. EDUCACIONAL-ELEMENTAR  
Un. Adm: (011967) E.E. PROF. VANIL STABILITO  
A Partir de: 01/09/2021 Até 30/09/2021

Processo N.: 1000003765571

Nome: (290450/1) NERI MALTEZO  
Cargo/Função: (3476) APOIO ADM. EDUCACIONAL-ELEMENTAR  
Un. Adm: (069450) ASSESSORIA PEDAGOGICA DE COLNIZA  
A Partir de: 01/09/2021 Até 30/09/2021

Processo N.: 1000003767844

Nome: (274726/12) NEUSA DELLABIGLIA  
Cargo/Função: (3476) APOIO ADM. EDUCACIONAL-ELEMENTAR  
Un. Adm: (013544) E.E. NOVA UNIAO  
A Partir de: 01/09/2021 Até 30/09/2021

Processo N.: 1000003764647

Nome: (144543/11) NEUSA ANICETO PEREIRA  
Cargo/Função: (3476) APOIO ADM. EDUCACIONAL-ELEMENTAR  
Un. Adm: (013331) E.E. ROSA DOS VENTOS  
A Partir de: 01/09/2021 Até 30/09/2021

Processo N.: 1000003766053

Nome: (241925/1) NEUZETE FERREIRA DA SILVA  
Cargo/Função: (4740) APOIO ADM EDUC PROFISSIONALIZADO-30  
Un. Adm: (013803) E.E. APOLONIO BOURET DE MELO  
A Partir de: 01/09/2021 Até 30/09/2021

Processo N.: 1000003765754

Nome: (88738/1) NEVIO ALVES SILVA  
Cargo/Função: (4740) APOIO ADM EDUC PROFISSIONALIZADO-30  
Un. Adm: (012831) E.E. MARECHAL RONDON  
A Partir de: 01/09/2021 Até 30/09/2021

Processo N.: 1000003767580

Nome: (290044/1) NEY JOSE SANTANA DE ALMEIDA  
Cargo/Função: (3476) APOIO ADM. EDUCACIONAL-ELEMENTAR  
Un. Adm: (012890) E.E. PROF. NILO POVOAS  
A Partir de: 01/09/2021 Até 30/09/2021

Processo N.: 1000003764835

Nome: (235064/24) NILDA MENDONCA ARAUJO DE SOUZA  
Cargo/Função: (3476) APOIO ADM. EDUCACIONAL-ELEMENTAR  
Un. Adm: (012939) E.E. MARIA AUXILIADORA  
A Partir de: 01/09/2021 Até 30/09/2021

Processo N.: 1000003764713

Nome: (291322/7) NILDO MARCELINO LOPES  
Cargo/Função: (3476) APOIO ADM. EDUCACIONAL-ELEMENTAR  
Un. Adm: (212490) E. E. DES. INT. DA ED. BAS. "PROF MILTON MAR  
CURVO"  
A Partir de: 01/09/2021 Até 30/09/2021

Processo N.: 1000003764950

Nome: (282738/5) NILMA SONIA CANDIDO  
Cargo/Função: (3476) APOIO ADM. EDUCACIONAL-ELEMENTAR  
Un. Adm: (015938) E.E. PEDRO ALBERTO TAYANO  
A Partir de: 01/09/2021 Até 30/09/2021

Processo N.: 1000003764547

Nome: (210274/8) NILSON DA SILVA BUENO  
Cargo/Função: (3476) APOIO ADM. EDUCACIONAL-ELEMENTAR  
Un. Adm: (010448) E. E. Sen. AZEREDO  
A Partir de: 01/09/2021 Até 30/09/2021

Processo N.: 1000003765427

Nome: (288125/6) NILSON LUIZ RITZEL  
Cargo/Função: (3476) APOIO ADM. EDUCACIONAL-ELEMENTAR  
Un. Adm: (192228) E.E. 20 DE MARÇO  
A Partir de: 01/09/2021 Até 30/09/2021

Processo N.: 1000003764476

Nome: (52128/7) NILTON DOMINGUES  
Cargo/Função: (4740) APOIO ADM EDUC PROFISSIONALIZADO-30  
Un. Adm: (015709) E.E. LUIZA NUNES BEZERRA  
A Partir de: 01/09/2021 Até 30/09/2021

Processo N.: 1000003765148

Nome: (305062/3) NILZA EVA DA CRUZ  
Cargo/Função: (3476) APOIO ADM. EDUCACIONAL-ELEMENTAR  
Un. Adm: (010804) E.E. PIO MACHADO  
A Partir de: 01/09/2021 Até 30/09/2021

Processo N.: 1000003765329

Nome: (292037/5) NISLENE MARIA DOS SANTOS  
Cargo/Função: (3476) APOIO ADM. EDUCACIONAL-ELEMENTAR  
Un. Adm: (013609) E.E. PROF. JURACY MACEDO  
A Partir de: 01/09/2021 Até 30/09/2021

Processo N.: 1000003768736

Nome: (256313/10) NIVALDO GONCALVES DE OLIVEIRA JUNIOR  
Cargo/Função: (3476) APOIO ADM. EDUCACIONAL-ELEMENTAR  
Un. Adm: (040789) ASSESSORIA PEDAGOGICA - RONDONOPOLIS  
A Partir de: 01/09/2021 Até 30/09/2021

Processo N.: 1000003765471

Nome: (298787/4) NIVALDO TECO ARAUJO JUNIOR  
Cargo/Função: (3476) APOIO ADM. EDUCACIONAL-ELEMENTAR  
Un. Adm: (014230) E.E. MARIA ESTHER PERES  
A Partir de: 01/09/2021 Até 30/09/2021

Processo N.: 1000003768182

Nome: (241829/1) NOE LEANDRO DA SILVA  
Cargo/Função: (4740) APOIO ADM EDUC PROFISSIONALIZADO-30  
Un. Adm: (157236) E.E. PROFª FRANCISCA DE SOUZA ALENCAR  
A Partir de: 01/09/2021 Até 30/09/2021

Processo N.: 1000003768268

Nome: (287140/4) NOEDI KAPPEL  
Cargo/Função: (3476) APOIO ADM. EDUCACIONAL-ELEMENTAR  
Un. Adm: (038598) E.E. IGNACIO SCHEVINSKI FILHO  
A Partir de: 01/09/2021 Até 30/09/2021

Processo N.: 1000003765228

Nome: (133612/37) NOEL RAIMUNDO SILVA  
Cargo/Função: (3476) APOIO ADM. EDUCACIONAL-ELEMENTAR  
Un. Adm: (015997) E.E. JADA TORRES  
A Partir de: 02/09/2021 Até 30/09/2021

Processo N.: 1000003766056

Nome: (253643/8) NUBIA NETA DE LIMA CAMPOS  
Cargo/Função: (3476) APOIO ADM. EDUCACIONAL-ELEMENTAR  
Un. Adm: (176770) E. E. JARAGUA  
A Partir de: 01/09/2021 Até 30/09/2021

Processo N.: 1000003767250

Nome: (242457/1) OBEDE RIBEIRO DE SOUZA  
Cargo/Função: (4740) APOIO ADM EDUC PROFISSIONALIZADO-30  
Un. Adm: (015180) E.E. Cel. ONDINO R. LIMA  
A Partir de: 01/09/2021 Até 30/09/2021

Processo N.: 1000003768392

Nome: (287228/1) OBERTO ELIAS DOS SANTOS SOUZA  
Cargo/Função: (4740) APOIO ADM EDUC PROFISSIONALIZADO-30  
Un. Adm: (013099) E.E. VALE DO GUAPORE  
A Partir de: 01/09/2021 Até 30/09/2021

Processo N.: 1000003765789

Nome: (296646/5) ODACIR RODRIGUES OLIVEIRA  
Cargo/Função: (3476) APOIO ADM. EDUCACIONAL-ELEMENTAR  
Un. Adm: (015350) E.E. SERRA AZUL  
A Partir de: 01/09/2021 Até 30/09/2021

Processo N.: 1000003767801

Nome: (213321/21) ODAIR FAUSTO SILVA  
Cargo/Função: (3476) APOIO ADM. EDUCACIONAL-ELEMENTAR  
Un. Adm: (163660) E.E. ANA MARIA TISSIANI DE OLIVEIRA  
A Partir de: 01/09/2021 Até 30/09/2021

Processo N.: 1000003765966

Nome: (110541/1) ODAIR FERREIRA DE CAMPOS  
Cargo/Função: (4740) APOIO ADM EDUC PROFISSIONALIZADO-30  
Un. Adm: (012289) E.E. IRMAOS DO CAMINHO  
A Partir de: 01/09/2021 Até 30/09/2021

Processo N.: 1000003765072

Nome: (130411/10) ODAIR JOE GOMES DE CAMPOS  
Cargo/Função: (4740) APOIO ADM EDUC PROFISSIONALIZADO-30  
Un. Adm: (012238) E.E. PROFª. MARIA DA CUNHA BRUNO  
A Partir de: 01/09/2021 Até 30/09/2021

Processo N.: 1000003765307

Nome: (84376/1) ODAIR JOSE PEREIRA BARBOSA  
Cargo/Função: (4740) APOIO ADM EDUC PROFISSIONALIZADO-30  
Un. Adm: (049689) E.E. SANTA TERESINHA  
A Partir de: 01/09/2021 Até 30/09/2021

Processo N.: 1000003765116

Nome: (252556/19) ODAIR MATIAS PIRES  
Cargo/Função: (3476) APOIO ADM. EDUCACIONAL-ELEMENTAR  
Un. Adm: (049883) E.E. ANDRE MAGGI

A Partir de: 01/09/2021 Até 30/09/2021

Processo N.: 1000003768044

Nome: (87317/1) ODAIR PEREIRA DE CAMARGO  
Cargo/Função: (4740) APOIO ADM EDUC PROFISSIONALIZADO-30  
Un. Adm: (041289) ASSESSORIA PEDAGOGICA - SALTO DO CEU  
A Partir de: 01/09/2021 Até 30/09/2021

Processo N.: 1000003765088

Nome: (87307/1) ODALINO FRANCISCO DE CAMPOS  
Cargo/Função: (4740) APOIO ADM EDUC PROFISSIONALIZADO-30  
Un. Adm: (010235) E.E.TANCREDO DE ALMEIDA MENDES  
A Partir de: 01/09/2021 Até 30/09/2021

Processo N.: 1000003765310

Nome: (88819/1) ODENIL PEREIRA DOS SANTOS  
Cargo/Função: (4740) APOIO ADM EDUC PROFISSIONALIZADO-30  
Un. Adm: (015377) E.E. NILCE MARIA MAGALHAES  
A Partir de: 01/09/2021 Até 30/09/2021

Processo N.: 1000003764490

Nome: (223341/4) ODENIR FERREIRA LEMES  
Cargo/Função: (4740) APOIO ADM EDUC PROFISSIONALIZADO-30  
Un. Adm: (015393) E.E. SAO JOSE DO RIO CLARO  
A Partir de: 01/09/2021 Até 30/09/2021

Processo N.: 1000003765325

Nome: (219278/22) ODENIR NETO COELHO LEANDRO  
Cargo/Função: (3476) APOIO ADM. EDUCACIONAL-ELEMENTAR  
Un. Adm: (156396) E.E. SANTO ANTONIO  
A Partir de: 01/09/2021 Até 30/09/2021

Processo N.: 1000003766846

Nome: (85897/1) ODEZIMAR DE SOUZA CAMPOS  
Cargo/Função: (4740) APOIO ADM EDUC PROFISSIONALIZADO-30  
Un. Adm: (040703) ASSESSORIA PEDAGOGICA - VARZEA GRANDE  
A Partir de: 01/09/2021 Até 30/09/2021

Processo N.: 1000003764475

Nome: (47107/4) ODILON PASCOAL  
Cargo/Função: (4740) APOIO ADM EDUC PROFISSIONALIZADO-30  
Un. Adm: (069400) E.E. RAINHA DA PAZ  
A Partir de: 01/09/2021 Até 30/09/2021

Processo N.: 1000003768047

Nome: (227594/1) ODIMAR DE CAMPOS NUNES  
Cargo/Função: (4740) APOIO ADM EDUC PROFISSIONALIZADO-30  
Un. Adm: (041289) ASSESSORIA PEDAGOGICA - SALTO DO CEU  
A Partir de: 01/09/2021 Até 30/09/2021

Processo N.: 1000003766139

Nome: (84919/1) ODINEI AUGUSTO CANUTO DA SILVA  
Cargo/Função: (4740) APOIO ADM EDUC PROFISSIONALIZADO-30  
Un. Adm: (012653) E.E. MARECHAL RONDON  
A Partir de: 01/09/2021 Até 30/09/2021

Processo N.: 1000003764441

Nome: (227974/1) Odone Luiz Busanello  
Cargo/Função: (3476) APOIO ADM. EDUCACIONAL-ELEMENTAR  
Un. Adm: (011509) E.E. Dr. JOAO PONCE DE ARRUDA  
A Partir de: 01/09/2021 Até 30/09/2021

Processo N.: 1000003764768

Nome: (40765/2) OLAVO ANTONIO RIBEIRO  
Cargo/Função: (4740) APOIO ADM EDUC PROFISSIONALIZADO-30  
Un. Adm: (015482) E.E. RUI BARBOSA  
A Partir de: 01/09/2021 Até 30/09/2021

Processo N.: 1000003766943

Nome: (253569/11) OPARAXOWI TAPIRAPE  
Cargo/Função: (3476) APOIO ADM. EDUCACIONAL-ELEMENTAR  
Un. Adm: (014184) E.E. INDIGENA TAPIRAPE  
A Partir de: 01/09/2021 Até 30/09/2021

Processo N.: 1000003765304

Nome: (252565/18) ORLANDO LINO DE SOUZA  
Cargo/Função: (3476) APOIO ADM. EDUCACIONAL-ELEMENTAR  
Un. Adm: (014044) E.E. OLEGARIO MOREIRA DE BARROS  
A Partir de: 01/09/2021 Até 30/09/2021

Processo N.: 1000003764539

Nome: (303340/1) ORLEAN PONCIANO DE OLIVEIRA  
Cargo/Função: (3476) APOIO ADM. EDUCACIONAL-ELEMENTAR  
Un. Adm: (016365) E.E. KREEN AKARORE  
A Partir de: 01/09/2021 Até 30/09/2021

Processo N.: 1000003766712

Nome: (288562/1) OSEIAS FERREIRA BARBOSA  
Cargo/Função: (3476) APOIO ADM. EDUCACIONAL-ELEMENTAR  
Un. Adm: (016578) E.E. JOAQUIM AUGUSTO C. MARQUES  
A Partir de: 01/09/2021 Até 30/09/2021

Processo N.: 1000003768750

Nome: (269208/6) OSEIAS JERONIMO DA SILVA  
Cargo/Função: (3476) APOIO ADM. EDUCACIONAL-ELEMENTAR  
Un. Adm: (155110) E.E. ANGELO MELHORANCA  
A Partir de: 01/09/2021 Até 30/09/2021

Processo N.: 1000003764951

Nome: (138812/18) OSMAR BORGES DA SILVA  
Cargo/Função: (3476) APOIO ADM. EDUCACIONAL-ELEMENTAR  
Un. Adm: (015938) E.E. PEDRO ALBERTO TAYANO  
A Partir de: 01/09/2021 Até 30/09/2021

Processo N.: 1000003765314

Nome: (78129/2) OSMAR ALMEIDA DE FRANCA

Cargo/Função: (4740) APOIO ADM EDUC PROFISSIONALIZADO-30  
Un. Adm: (015377) E.E. NILCE MARIA MAGALHAES  
A Partir de: 01/09/2021 Até 30/09/2021

Processo N.: 1000003764820

Nome: (241846/1) OSMAR DOS SANTOS  
Cargo/Função: (4740) APOIO ADM EDUC PROFISSIONALIZADO-30  
Un. Adm: (010995) E.E. Maj. OTAVIO PITALUGA  
A Partir de: 01/09/2021 Até 30/09/2021

Processo N.: 1000003764686

Nome: (299014/7) OSMAR FERNANDES GOMES  
Cargo/Função: (3476) APOIO ADM. EDUCACIONAL-ELEMENTAR  
Un. Adm: (012025) CHP PROFª. CELIA RODRIGUES DUQUE  
A Partir de: 01/09/2021 Até 28/09/2021

Processo N.: 1000003764978

Nome: (87345/1) OSMAR LUIZ KLEIN  
Cargo/Função: (4740) APOIO ADM EDUC PROFISSIONALIZADO-30  
Un. Adm: (013773) E.E. 29 DE JUNHO  
A Partir de: 01/09/2021 Até 30/09/2021

Processo N.: 1000003766288

Nome: (263228/10) OSMAR VALADARES OLIVEIRA  
Cargo/Função: (3476) APOIO ADM. EDUCACIONAL-ELEMENTAR  
Un. Adm: (156388) E.E. SOL NASCENTE  
A Partir de: 01/09/2021 Até 30/09/2021

Processo N.: 1000003766956

Nome: (287500/1) OSNI RIBEIRO DA CRUZ  
Cargo/Função: (3476) APOIO ADM. EDUCACIONAL-ELEMENTAR  
Un. Adm: (009440) E.E. LEOVEGILDO DE MELO  
A Partir de: 01/09/2021 Até 30/09/2021

Processo N.: 1000003767857

Nome: (303327/1) OSORIO ROCHA DA SILVA  
Cargo/Função: (3476) APOIO ADM. EDUCACIONAL-ELEMENTAR  
Un. Adm: (148091) E.E. JARDIM UNIVERSITARIO  
A Partir de: 01/09/2021 Até 30/09/2021

Processo N.: 1000003764551

Nome: (85284/1) OSVALTON BATISTA DA SILVA  
Cargo/Função: (4740) APOIO ADM EDUC PROFISSIONALIZADO-30  
Un. Adm: (014893) E.E. MILTON DA COSTA FERREIRA  
A Partir de: 01/09/2021 Até 30/09/2021

Processo N.: 1000003765979

Nome: (82374/5) OSVALDO FERNANDES TORRES  
Cargo/Função: (4740) APOIO ADM EDUC PROFISSIONALIZADO-30  
Un. Adm: (015385) E.E. PLACIDO DE CASTRO  
A Partir de: 01/09/2021 Até 30/09/2021

Processo N.: 1000003764793

Nome: (85898/1) OSVALDO FERREIRA DOS SANTOS  
Cargo/Função: (4740) APOIO ADM EDUC PROFISSIONALIZADO-30  
Un. Adm: (012335) E.E. PROFª. MARIA MACEDO RODRIGUES  
A Partir de: 01/09/2021 Até 30/09/2021

Processo N.: 1000003765420

Nome: (227208/1) OSVALDO GOMES  
Cargo/Função: (4740) APOIO ADM EDUC PROFISSIONALIZADO-30  
Un. Adm: (009520) E.E. ANDRE AVELINO RIBEIRO  
A Partir de: 01/09/2021 Até 30/09/2021

Processo N.: 1000003764997

Nome: (278941/7) OSVALDO FERNANDES BUSCIOLI  
Cargo/Função: (3476) APOIO ADM. EDUCACIONAL-ELEMENTAR  
Un. Adm: (173363) E. E. SANTANA D'AGUA LIMPA  
A Partir de: 01/09/2021 Até 30/09/2021

Processo N.: 1000003766916

Nome: (246693/9) OZEAS BRANDAO DE SOUSA  
Cargo/Função: (3476) APOIO ADM. EDUCACIONAL-ELEMENTAR  
Un. Adm: (197297) E. E. MIL. TIRAD. SOL. PM ADRIANA M. RAMOS  
A Partir de: 01/09/2021 Até 30/09/2021

Processo N.: 1000003765912

Nome: (270308/4) OZEIAS BARBOSA DA SILVA  
Cargo/Função: (3476) APOIO ADM. EDUCACIONAL-ELEMENTAR  
Un. Adm: (158399) E.E. CLEUFA HUBNER  
A Partir de: 01/09/2021 Até 30/09/2021

Processo N.: 1000003764574

Nome: (276879/8) PABIO GONCALVES DINIZ  
Cargo/Função: (3476) APOIO ADM. EDUCACIONAL-ELEMENTAR  
Un. Adm: (158402) E.E. MIGUEL GONCALVES BORGES  
A Partir de: 01/09/2021 Até 30/09/2021

Processo N.: 1000003767698

Nome: (286657/1) PABLO HENRIQUE LEMOS DA SILVA  
Cargo/Função: (3476) APOIO ADM. EDUCACIONAL-ELEMENTAR  
Un. Adm: (119237) E.E. ANDRE ANTONIO MAGGI  
A Partir de: 01/09/2021 Até 30/09/2021

Processo N.: 1000003767697

Nome: (284728/3) PABLO PATRICK LEMOS DA SILVA  
Cargo/Função: (3476) APOIO ADM. EDUCACIONAL-ELEMENTAR  
Un. Adm: (119237) E.E. ANDRE ANTONIO MAGGI  
A Partir de: 01/09/2021 Até 30/09/2021

Processo N.: 1000003765217

Nome: (274043/10) PALMERIO OLIVEIRA DOS REIS  
Cargo/Função: (3476) APOIO ADM. EDUCACIONAL-ELEMENTAR  
Un. Adm: (157260) E.E. COUTINHO UNIÃO  
A Partir de: 01/09/2021 Até 30/09/2021

Processo N.: 1000003765172  
 Nome: (284152/6) PASCOAL GETULIO DA SILVA  
 Cargo/Função: (3476) APOIO ADM. EDUCACIONAL-ELEMENTAR  
 Un. Adm: (012718) E.E. BEL. RIBEIRO DE ARRUDA  
 A Partir de: 01/09/2021 Até 30/09/2021

Processo N.: 1000003765594  
 Nome: (38653/1) PASCOAL RIBEIRO  
 Cargo/Função: (4740) APOIO ADM EDUC PROFISSIONALIZADO-30  
 Un. Adm: (015920) E.E. ANTONIO HORTOLLANI  
 A Partir de: 01/09/2021 Até 30/09/2021

Processo N.: 1000003765832  
 Nome: (306867/1) PATRICIA DE JESUS BRAGA DE SOUZA FERREIRA  
 Cargo/Função: (3476) APOIO ADM. EDUCACIONAL-ELEMENTAR  
 Un. Adm: (014761) E.E. EWALDO MEYER RODERJAN  
 A Partir de: 15/09/2021 Até 30/09/2021

Processo N.: 1000003768661  
 Nome: (263706/6) PATRICIA FERNANDA MOREIRA DE OLIVEIRA  
 Cargo/Função: (3476) APOIO ADM. EDUCACIONAL-ELEMENTAR  
 Un. Adm: (156019) E.E. JOAQUIM BARBOSA DOS SANTOS  
 A Partir de: 01/09/2021 Até 30/09/2021

Processo N.: 1000003765108  
 Nome: (265944/2) PATRICIA HELENA ORTIZ ZEBALLOS  
 Cargo/Função: (4740) APOIO ADM EDUC PROFISSIONALIZADO-30  
 Un. Adm: (010340) E.E. LICEU CUIABANO - MARIA DE ARRUDA MULLER  
 A Partir de: 01/09/2021 Até 02/09/2021

Processo N.: 1000003765109  
 Nome: (265944/2) PATRICIA HELENA ORTIZ ZEBALLOS  
 Cargo/Função: (4740) APOIO ADM EDUC PROFISSIONALIZADO-30  
 Un. Adm: (010340) E.E. LICEU CUIABANO - MARIA DE ARRUDA MULLER  
 A Partir de: 18/09/2021 Até 30/09/2021

Processo N.: 1000003768218  
 Nome: (303808/3) PATRICIA MACEDO RAMOS  
 Cargo/Função: (3476) APOIO ADM. EDUCACIONAL-ELEMENTAR  
 Un. Adm: (021644) E.E. PROF. CARLOS PEREIRA BARBOSA  
 A Partir de: 01/09/2021 Até 30/09/2021

Processo N.: 1000003765128  
 Nome: (288347/1) PATRICK CALAZANS PIRES CAMPOS  
 Cargo/Função: (3476) APOIO ADM. EDUCACIONAL-ELEMENTAR  
 Un. Adm: (040452) E.E. GOV. JULIO STRUBING MULLER  
 A Partir de: 01/09/2021 Até 30/09/2021

Processo N.: 1000003764808  
 Nome: (274598/6) PAULINO RIBEIRO PEREIRA  
 Cargo/Função: (3476) APOIO ADM. EDUCACIONAL-ELEMENTAR  
 Un. Adm: (154040) E.E. ANDRE ANTONIO MAGGI  
 A Partir de: 01/09/2021 Até 30/09/2021

Processo N.: 1000003764433  
 Nome: (265318/1) PAULO AFONSO DE SALES FERREIRA  
 Cargo/Função: (4740) APOIO ADM EDUC PROFISSIONALIZADO-30  
 Un. Adm: (011274) E.E. PROFª. MARIA NAZARETH M. NOLETO  
 A Partir de: 01/09/2021 Até 27/09/2021

Processo N.: 1000003764500  
 Nome: (265318/1) PAULO AFONSO DE SALES FERREIRA  
 Cargo/Função: (4740) APOIO ADM EDUC PROFISSIONALIZADO-30  
 Un. Adm: (011274) E.E. PROFª. MARIA NAZARETH M. NOLETO  
 A Partir de: 28/09/2021 Até 30/09/2021

Processo N.: 1000003766329  
 Nome: (85236/1) PAULO ALEXANDRE SODRE DA COSTA  
 Cargo/Função: (4740) APOIO ADM EDUC PROFISSIONALIZADO-30  
 Un. Adm: (014990) E.E. CAMPOS SALES  
 A Partir de: 29/09/2021 Até 30/09/2021

Processo N.: 1000003765400  
 Nome: (237471/16) PAULO AMARAL RODRIGUES DOS SANTOS  
 Cargo/Função: (3476) APOIO ADM. EDUCACIONAL-ELEMENTAR  
 Un. Adm: (013838) E.E. ALEXANDRE GOMES SILVA CHAVES  
 A Partir de: 01/09/2021 Até 30/09/2021

Processo N.: 1000003764529  
 Nome: (268807/12) PAULO ANDRIOLI SALVADOR  
 Cargo/Função: (3476) APOIO ADM. EDUCACIONAL-ELEMENTAR  
 Un. Adm: (124087) E.E. IVONE BORKWSKI DE LIMA  
 A Partir de: 01/09/2021 Até 30/09/2021

Processo N.: 1000003767578  
 Nome: (85967/1) PAULO CESAR DA COSTA  
 Cargo/Função: (4740) APOIO ADM EDUC PROFISSIONALIZADO-30  
 Un. Adm: (012890) E.E. PROF. NILO POVOAS  
 A Partir de: 01/09/2021 Até 30/09/2021

Processo N.: 1000003764480  
 Nome: (87191/1) PAULO CESAR DE BARROS  
 Cargo/Função: (4740) APOIO ADM EDUC PROFISSIONALIZADO-30  
 Un. Adm: (069400) E.E. RAINHA DA PAZ  
 A Partir de: 01/09/2021 Até 30/09/2021

Processo N.: 1000003765358  
 Nome: (251416/1) PAULO CESAR DE MORAES E SILVA  
 Cargo/Função: (4740) APOIO ADM EDUC PROFISSIONALIZADO-30  
 Un. Adm: (060194) E.E. PROFª. MARIA DE LOURDES H.MORAES  
 A Partir de: 01/09/2021 Até 30/09/2021

Processo N.: 1000003764932  
 Nome: (65339/2) PAULO CESAR DE OLIVEIRA  
 Cargo/Função: (4740) APOIO ADM EDUC PROFISSIONALIZADO-30  
 Un. Adm: (016403) E.E. BAIRRO UNIAO

A Partir de: 01/09/2021 Até 30/09/2021

Processo N.: 1000003765509  
 Nome: (227044/1) PAULO CESAR PEREIRA  
 Cargo/Função: (4740) APOIO ADM EDUC PROFISSIONALIZADO-30  
 Un. Adm: (013366) E.E. NOSSA SENHORA APARECIDA  
 A Partir de: 01/09/2021 Até 30/09/2021

Processo N.: 1000003765674  
 Nome: (298124/4) PAULO CESAR VENTUROLI GARCIA  
 Cargo/Função: (3476) APOIO ADM. EDUCACIONAL-ELEMENTAR  
 Un. Adm: (015300) E.E. SANTA ROSA  
 A Partir de: 01/09/2021 Até 30/09/2021

Processo N.: 1000003767477  
 Nome: (126085/19) PAULO CEZAR ANDROCHESKI LIMA  
 Cargo/Função: (3476) APOIO ADM. EDUCACIONAL-ELEMENTAR  
 Un. Adm: (015423) E.E. Dr. ANISIO JOSE MOREIRA  
 A Partir de: 01/09/2021 Até 30/09/2021

Processo N.: 1000003768256  
 Nome: (227743/1) PAULO CEZAR DO NASCIMENTO  
 Cargo/Função: (4740) APOIO ADM EDUC PROFISSIONALIZADO-30  
 Un. Adm: (014613) E.E. 07 DE SETEMBRO  
 A Partir de: 01/09/2021 Até 30/09/2021

Processo N.: 1000003765554  
 Nome: (38759/1) PAULO CEZAR DUTRA DE OLIVEIRA  
 Cargo/Função: (4740) APOIO ADM EDUC PROFISSIONALIZADO-30  
 Un. Adm: (011533) E.E. Cel. JERONIMO GOMES SILVA  
 A Partir de: 01/09/2021 Até 30/09/2021

Processo N.: 1000003764394  
 Nome: (283431/10) PAULO CONCEICAO VIEIRA DE PAULA  
 Cargo/Função: (3476) APOIO ADM. EDUCACIONAL-ELEMENTAR  
 Un. Adm: (010154) E.E. ZELIA DA COSTA ALMEIDA  
 A Partir de: 01/09/2021 Até 30/09/2021

Processo N.: 1000003765889  
 Nome: (260156/12) PAULO DIAS TERRA  
 Cargo/Função: (3476) APOIO ADM. EDUCACIONAL-ELEMENTAR  
 Un. Adm: (013617) E.E. FRANKLIN CASSIANO  
 A Partir de: 01/09/2021 Até 30/09/2021

Processo N.: 1000003764390  
 Nome: (211970/22) PAULO DINIZ DA SILVA CRUZ  
 Cargo/Função: (3476) APOIO ADM. EDUCACIONAL-ELEMENTAR  
 Un. Adm: (154156) E.E. PAULO FREIRE  
 A Partir de: 01/09/2021 Até 30/09/2021

Processo N.: 1000003766253  
 Nome: (27437/4) PAULO DONIZETE PEREIRA CLUBE  
 Cargo/Função: (4740) APOIO ADM EDUC PROFISSIONALIZADO-30  
 Un. Adm: (016187) E.E. 12 DE OUTUBRO  
 A Partir de: 01/09/2021 Até 30/09/2021

Processo N.: 1000003764817  
 Nome: (119955/26) PAULO DOS SANTOS  
 Cargo/Função: (3476) APOIO ADM. EDUCACIONAL-ELEMENTAR  
 Un. Adm: (154180) E.E. Sen. JONAS PINHEIRO  
 A Partir de: 01/09/2021 Até 27/09/2021

Processo N.: 1000003764928  
 Nome: (284566/6) PAULO EDUARDO SANTOS DE OLIVEIRA  
 Cargo/Função: (3476) APOIO ADM. EDUCACIONAL-ELEMENTAR  
 Un. Adm: (023329) E.E. MALIK DIDIER NAMER ZAHAFI  
 A Partir de: 01/09/2021 Até 30/09/2021

Processo N.: 1000003766752  
 Nome: (88755/1) PAULO FERREIRA DA SILVA  
 Cargo/Função: (4740) APOIO ADM EDUC PROFISSIONALIZADO-30  
 Un. Adm: (016578) E.E. JOAQUIM AUGUSTO C. MARQUES  
 A Partir de: 29/09/2021 Até 30/09/2021

Processo N.: 1000003766543  
 Nome: (298647/3) PAULO FRANCISCO DOS SANTOS  
 Cargo/Função: (3476) APOIO ADM. EDUCACIONAL-ELEMENTAR  
 Un. Adm: (094439) E.E. DIVA HUGUENEY DE SIQUEIRA BASTOS  
 A Partir de: 01/09/2021 Até 30/09/2021

Processo N.: 1000003764856  
 Nome: (289786/1) PAULO GILBERTO DE SOUZA  
 Cargo/Função: (3476) APOIO ADM. EDUCACIONAL-ELEMENTAR  
 Un. Adm: (015962) E.E. JONAS LOPES DA SILVA  
 A Partir de: 01/09/2021 Até 30/09/2021

Processo N.: 1000003764528  
 Nome: (241883/1) PAULO GONCALVES DE ARAUJO  
 Cargo/Função: (4740) APOIO ADM EDUC PROFISSIONALIZADO-30  
 Un. Adm: (013684) E.E. Cel. JULIO MULLER  
 A Partir de: 01/09/2021 Até 30/09/2021

Processo N.: 1000003764695  
 Nome: (288032/1) PAULO HENRIQUE PARREIRA  
 Cargo/Função: (3476) APOIO ADM. EDUCACIONAL-ELEMENTAR  
 Un. Adm: (010871) E.E. ADOLFO AUGUSTO DE MORAES  
 A Partir de: 01/09/2021 Até 30/09/2021

Processo N.: 1000003768191  
 Nome: (287188/1) PAULO HENRIQUE RIBEIRO SALES  
 Cargo/Função: (3476) APOIO ADM. EDUCACIONAL-ELEMENTAR  
 Un. Adm: (060208) E.E. ALBERT EINSTEIN  
 A Partir de: 01/09/2021 Até 30/09/2021

Processo N.: 1000003764411  
 Nome: (270061/8) PAULO HENRIQUE WESZ

Cargo/Função: (3476) APOIO ADM. EDUCACIONAL-ELEMENTAR  
Un. Adm: (044270) E.E. 13 DE MAIO  
A Partir de: 01/09/2021 Até 30/09/2021

Processo N.: 1000003764829  
Nome: (235845/1) PAULO LOURENCO ALVES DE OLIVEIRA  
Cargo/Função: (4740) APOIO ADM EDUC PROFISSIONALIZADO-30  
Un. Adm: (014877) E.E. IR. MIGUELINA CORSO  
A Partir de: 01/09/2021 Até 30/09/2021

Processo N.: 1000003764948  
Nome: (298154/4) PAULO PAES DA CONCEICAO  
Cargo/Função: (3476) APOIO ADM. EDUCACIONAL-ELEMENTAR  
Un. Adm: (173576) E.E. GOV. DANTE MARTINS DE OLIVEIRA  
A Partir de: 01/09/2021 Até 30/09/2021

Processo N.: 1000003765317  
Nome: (95412/1) PAULO ROBERTO ALMEIDA  
Cargo/Função: (4740) APOIO ADM EDUC PROFISSIONALIZADO-30  
Un. Adm: (011088) E.E. ODORICO LEOCARIO ROSA  
A Partir de: 01/09/2021 Até 30/09/2021

Processo N.: 1000003765282  
Nome: (38640/1) PAULO ROBERTO ALVES DOS SANTOS MACEDO  
Cargo/Função: (4740) APOIO ADM EDUC PROFISSIONALIZADO-30  
Un. Adm: (012548) E.E. LEONIDAS DE MATOS  
A Partir de: 01/09/2021 Até 30/09/2021

Processo N.: 1000003764989  
Nome: (26578/3) PAULO ROBERTO JUCHNESKI  
Cargo/Função: (1503) VIGIA  
Un. Adm: (010952) E.E. PROFª. EUNICE SOUZA DOS SANTOS  
A Partir de: 01/09/2021 Até 30/09/2021

Processo N.: 1000003767277  
Nome: (292343/4) PAULO ROBERTO OLIVEIRA DA SILVA  
Cargo/Função: (3476) APOIO ADM. EDUCACIONAL-ELEMENTAR  
Un. Adm: (041840) ASSESSORIA PEDAGOGICA - NOVA CANAA DO NO  
A Partir de: 01/09/2021 Até 02/09/2021

Processo N.: 1000003764785  
Nome: (303322/4) PAULO RODRIGUES DA SILVA  
Cargo/Função: (3476) APOIO ADM. EDUCACIONAL-ELEMENTAR  
Un. Adm: (012173) E.E. HEROCLITO LEONCIO MONTEIRO  
A Partir de: 01/09/2021 Até 30/09/2021

Processo N.: 1000003764783  
Nome: (227751/1) PAULO ROGERIO PENARIOL  
Cargo/Função: (4740) APOIO ADM EDUC PROFISSIONALIZADO-30  
Un. Adm: (015261) E.E. 15 DE JUNHO  
A Partir de: 01/09/2021 Até 30/09/2021

Processo N.: 1000003764934  
Nome: (219183/5) PAULO SILVA DOS SANTOS  
Cargo/Função: (4740) APOIO ADM EDUC PROFISSIONALIZADO-30  
Un. Adm: (016403) E.E. BAIRRO UNIAO  
A Partir de: 01/09/2021 Até 30/09/2021

Processo N.: 1000003767178  
Nome: (237527/19) PEDRO CANDIDO DA SILVA  
Cargo/Função: (3476) APOIO ADM. EDUCACIONAL-ELEMENTAR  
Un. Adm: (016594) E.E. Pres. TANCREDO DE A. NEVES  
A Partir de: 01/09/2021 Até 30/09/2021

Processo N.: 1000003764634  
Nome: (274409/8) PEDRO CESAR DA SILVA  
Cargo/Função: (3476) APOIO ADM. EDUCACIONAL-ELEMENTAR  
Un. Adm: (176648) E. E. ESTEVAO PEREIRA DE ALMEIDA  
A Partir de: 01/09/2021 Até 30/09/2021

Processo N.: 1000003764418  
Nome: (262688/12) PEDRO DE ALMEIDA SANTANA  
Cargo/Função: (3476) APOIO ADM. EDUCACIONAL-ELEMENTAR  
Un. Adm: (163643) E.E. CASTRO ALVES  
A Partir de: 01/09/2021 Até 30/09/2021

Processo N.: 1000003764692  
Nome: (288748/1) PEDRO HENRIQUE DE ALMEIDA DONIS  
Cargo/Função: (3476) APOIO ADM. EDUCACIONAL-ELEMENTAR  
Un. Adm: (010421) E.E. Pe. WANIR DELFINO CESAR  
A Partir de: 01/09/2021 Até 30/09/2021

Processo N.: 1000003765635  
Nome: (298057/3) PEDRO MARQUES DA SILVA FILHO  
Cargo/Função: (3476) APOIO ADM. EDUCACIONAL-ELEMENTAR  
Un. Adm: (194905) EE DA PM TIRADENTES CEL. CELSO H. SOUZA BARBOSA  
A Partir de: 15/09/2021 Até 29/09/2021

Processo N.: 1000003765903  
Nome: (291356/5) PEDRO NUNES DA SILVA  
Cargo/Função: (3476) APOIO ADM. EDUCACIONAL-ELEMENTAR  
Un. Adm: (071765) E.E. DUNGA RODRIGUES  
A Partir de: 01/09/2021 Até 30/09/2021

Processo N.: 1000003766971  
Nome: (288504/1) PEDRO PAULO CASSOL TESSELE DE SOUZA  
Cargo/Função: (3476) APOIO ADM. EDUCACIONAL-ELEMENTAR  
Un. Adm: (192058) ESC. EST. PROFESSORA MURALHA DE MIRANDA PASSOS  
A Partir de: 01/09/2021 Até 30/09/2021

Processo N.: 1000003764503  
Nome: (283022/4) PEDRO PAULO DE ARRUDA  
Cargo/Função: (3476) APOIO ADM. EDUCACIONAL-ELEMENTAR  
Un. Adm: (040460) ASSESSORIA PEDAGOGICA - CUIABA  
A Partir de: 01/09/2021 Até 30/09/2021

Processo N.: 1000003765178  
Nome: (77548/10) PEDRO RODRIGUES DO NASCIMENTO  
Cargo/Função: (4740) APOIO ADM EDUC PROFISSIONALIZADO-30  
Un. Adm: (011720) E.E. UNIAO E FORÇA  
A Partir de: 01/09/2021 Até 30/09/2021

Processo N.: 1000003766346  
Nome: (89343/8) PERICLES FERREIRA SOBRINHO  
Cargo/Função: (3476) APOIO ADM. EDUCACIONAL-ELEMENTAR  
Un. Adm: (012858) E.E. PROF. MARIO ABRAAO NASSARDEN  
A Partir de: 01/09/2021 Até 30/09/2021

Processo N.: 1000003765043  
Nome: (275744/8) PIETRO PATRESE MARIANO DE LIMA  
Cargo/Função: (3476) APOIO ADM. EDUCACIONAL-ELEMENTAR  
Un. Adm: (009547) E.E. PASCOAL RAMOS  
A Partir de: 01/09/2021 Até 30/09/2021

Processo N.: 1000003766370  
Nome: (288043/1) POLIANA MARIA DA CUNHA  
Cargo/Função: (3476) APOIO ADM. EDUCACIONAL-ELEMENTAR  
Un. Adm: (015130) E.E. 31 DE MARCO  
A Partir de: 01/09/2021 Até 30/09/2021

Processo N.: 1000003765816  
Nome: (303313/3) QUEREN HAPUQUE MONTEIRO  
Cargo/Função: (3476) APOIO ADM. EDUCACIONAL-ELEMENTAR  
Un. Adm: (009849) E.E. RAIMUNDO PINHEIRO DA SILVA  
A Partir de: 01/09/2021 Até 30/09/2021

Processo N.: 1000003766052  
Nome: (241802/1) RAFAEL COLDEBELLA  
Cargo/Função: (3476) APOIO ADM. EDUCACIONAL-ELEMENTAR  
Un. Adm: (013803) E.E. APOLONIO BOUTRE DE MELO  
A Partir de: 01/09/2021 Até 30/09/2021

Processo N.: 1000003765969  
Nome: (297872/5) RAFAEL DE OLIVEIRA MORETTO  
Cargo/Função: (3476) APOIO ADM. EDUCACIONAL-ELEMENTAR  
Un. Adm: (013242) E.E. NILZA DE OLIVEIRA PIPINO  
A Partir de: 01/09/2021 Até 30/09/2021

Processo N.: 1000003764419  
Nome: (238549/18) RAFAEL DYNATHA SOUZA DE OLIVEIRA  
Cargo/Função: (3476) APOIO ADM. EDUCACIONAL-ELEMENTAR  
Un. Adm: (163643) E.E. CASTRO ALVES  
A Partir de: 01/09/2021 Até 30/09/2021

Processo N.: 1000003766343  
Nome: (125873/7) RAFAEL JOSE BIOTTO  
Cargo/Função: (4740) APOIO ADM EDUC PROFISSIONALIZADO-30  
Un. Adm: (013560) E.E. JOAO PAULO II  
A Partir de: 01/09/2021 Até 30/09/2021

Processo N.: 1000003765094  
Nome: (305908/2) RAFAEL LOPES DA SILVA  
Cargo/Função: (3476) APOIO ADM. EDUCACIONAL-ELEMENTAR  
Un. Adm: (124044) E.E. PORTAL DA AMAZONIA  
A Partir de: 01/09/2021 Até 30/09/2021

Processo N.: 1000003765573  
Nome: (288511/1) RAFAEL NUNES DOS SANTOS  
Cargo/Função: (3476) APOIO ADM. EDUCACIONAL-ELEMENTAR  
Un. Adm: (154695) E.E. TARSILA DO AMARAL  
A Partir de: 01/09/2021 Até 30/09/2021

Processo N.: 1000003764452  
Nome: (288108/1) RAFAEL PEREIRA DA SILVA  
Cargo/Função: (3476) APOIO ADM. EDUCACIONAL-ELEMENTAR  
Un. Adm: (013978) E.E. 25 DE OUTUBRO  
A Partir de: 01/09/2021 Até 30/09/2021

Processo N.: 1000003766042  
Nome: (235990/13) RAFAEL PIVOTTI RIBEIRO  
Cargo/Função: (3476) APOIO ADM. EDUCACIONAL-ELEMENTAR  
Un. Adm: (173355) E. E. BOA ESPERANÇA  
A Partir de: 01/09/2021 Até 30/09/2021

Processo N.: 1000003765195  
Nome: (287092/1) RAILAN DE BERNARDO MENDES RONDON  
Cargo/Função: (3476) APOIO ADM. EDUCACIONAL-ELEMENTAR  
Un. Adm: (194565) E.E. GOVERNADOR JOSEFRAGELLI  
A Partir de: 01/09/2021 Até 30/09/2021

Processo N.: 1000003764552  
Nome: (85830/1) RAIMUNDO JOSE LINS PAVAO  
Cargo/Função: (4740) APOIO ADM EDUC PROFISSIONALIZADO-30  
Un. Adm: (015369) E.E. MANOEL JOSE MURTINHO  
A Partir de: 01/09/2021 Até 30/09/2021

Processo N.: 1000003766144  
Nome: (60887/4) RAIMUNDO LAZARO FERNANDES  
Cargo/Função: (4740) APOIO ADM EDUC PROFISSIONALIZADO-30  
Un. Adm: (011550) E.E. GETULIO VARGAS  
A Partir de: 01/09/2021 Até 30/09/2021

Processo N.: 1000003765083  
Nome: (85184/1) RAIMUNDO NUNES SIRQUEIRA  
Cargo/Função: (4740) APOIO ADM EDUC PROFISSIONALIZADO-30  
Un. Adm: (038571) E.E. MONTEIRO LOBATO  
A Partir de: 01/09/2021 Até 30/09/2021

Processo N.: 1000003766977  
Nome: (65060/7) RAMAO ALEXANDRE DE CAMPOS  
Cargo/Função: (3476) APOIO ADM. EDUCACIONAL-ELEMENTAR  
Un. Adm: (010243) E.E. Cel. RAFAEL DE SIQUEIRA

A Partir de: 01/09/2021 Até 30/09/2021

Processo N.: 1000003765372

Nome: (226307/18) RAMILHO MIGUEL DO NASCIMENTO  
Cargo/Função: (3476) APOIO ADM. EDUCACIONAL-ELEMENTAR  
Un. Adm: (044890) E.E. MONTE VERDE  
A Partir de: 01/09/2021 Até 30/09/2021

Processo N.: 1000003767076

Nome: (303042/1) RANGEL FREITAS DE ANDRADE  
Cargo/Função: (3476) APOIO ADM. EDUCACIONAL-ELEMENTAR  
Un. Adm: (158330) E.E. ANDRÉANTONIO MAGGI  
A Partir de: 01/09/2021 Até 30/09/2021

Processo N.: 1000003767770

Nome: (289824/1) RAPHAEL OLIVEIRA HASIMOTO DOS SANTOS  
Cargo/Função: (3476) APOIO ADM. EDUCACIONAL-ELEMENTAR  
Un. Adm: (010707) E.E. MARCELINA DE CAMPOS  
A Partir de: 01/09/2021 Até 30/09/2021

Processo N.: 1000003766620

Nome: (85943/1) RAUL DA SILVA VIEIRA  
Cargo/Função: (4740) APOIO ADM EDUC PROFISSIONALIZADO-30  
Un. Adm: (009687) E.E. LEONIDAS ANTERO DE MATOS  
A Partir de: 01/09/2021 Até 30/09/2021

Processo N.: 1000003766772

Nome: (292710/5) RAUL LUE SOUZA GAMA  
Cargo/Função: (3476) APOIO ADM. EDUCACIONAL-ELEMENTAR  
Un. Adm: (014591) E.E. ANTONIO FRANCISCO LISBOA  
A Partir de: 01/09/2021 Até 30/09/2021

Processo N.: 1000003764413

Nome: (220334/9) RAY DA SILVA  
Cargo/Função: (3476) APOIO ADM. EDUCACIONAL-ELEMENTAR  
Un. Adm: (212504) E. E DES. INT. DA ED. BAS. "GET DORNELLES VARGAS"  
A Partir de: 01/09/2021 Até 30/09/2021

Processo N.: 1000003764763

Nome: (133307/2) REGIMAR MARQUES PADILHA  
Cargo/Função: (4740) APOIO ADM EDUC PROFISSIONALIZADO-30  
Un. Adm: (013404) E.E. Des. MILTON ARMANDO POMPEU DE BARROS  
A Partir de: 01/09/2021 Até 30/09/2021

Processo N.: 1000003767024

Nome: (306997/1) REGINA BARBOSA MOREIRA  
Cargo/Função: (3476) APOIO ADM. EDUCACIONAL-ELEMENTAR  
Un. Adm: (009482) E.E. PROF. HELIODORO CAPISTRANO DA SILVA  
A Partir de: 10/09/2021 Até 30/09/2021

Processo N.: 1000003766377

Nome: (228973/12) REGINA CELIA SALGADO DE CARVALHO  
Cargo/Função: (3476) APOIO ADM. EDUCACIONAL-ELEMENTAR  
Un. Adm: (015130) E.E. 31 DE MARCO  
A Partir de: 01/09/2021 Até 23/09/2021

Processo N.: 1000003767174

Nome: (213932/24) REGINA MARIA DA SILVA PORTO  
Cargo/Função: (3476) APOIO ADM. EDUCACIONAL-ELEMENTAR  
Un. Adm: (016594) E.E. Pres. TANCREDO DE A. NEVES  
A Partir de: 03/09/2021 Até 14/09/2021

Processo N.: 1000003765001

Nome: (287994/6) REGINALDO APARECIDO INACIO  
Cargo/Função: (3476) APOIO ADM. EDUCACIONAL-ELEMENTAR  
Un. Adm: (173363) E. E. SANTANA D'AGUA LIMPA  
A Partir de: 01/09/2021 Até 30/09/2021

Processo N.: 1000003764478

Nome: (109259/34) REGINALDO APARECIDO TEODORO  
Cargo/Função: (3476) APOIO ADM. EDUCACIONAL-ELEMENTAR  
Un. Adm: (069400) E.E. RAINHA DA PAZ  
A Partir de: 01/09/2021 Até 14/09/2021

Processo N.: 1000003767850

Nome: (99237/1) REGINALDO DE SOUZA MARQUES  
Cargo/Função: (4740) APOIO ADM EDUC PROFISSIONALIZADO-30  
Un. Adm: (015687) E.E. OSCAR SOARES  
A Partir de: 01/09/2021 Até 30/09/2021

Processo N.: 1000003767409

Nome: (204010/8) REGINALDO JOSE ALVES  
Cargo/Função: (4740) APOIO ADM EDUC PROFISSIONALIZADO-30  
Un. Adm: (015903) E.E. Min. PETRONIO PORTELA NUNES  
A Partir de: 01/09/2021 Até 30/09/2021

Processo N.: 1000003768124

Nome: (107809/15) REGINALDO MIRANDA CONSTANCI  
Cargo/Função: (4740) APOIO ADM EDUC PROFISSIONALIZADO-30  
Un. Adm: (016225) E.E. IRENE ORTEGA  
A Partir de: 01/09/2021 Até 30/09/2021

Processo N.: 1000003767312

Nome: (303068/1) REGINALDO PEREIRA REIS  
Cargo/Função: (3476) APOIO ADM. EDUCACIONAL-ELEMENTAR  
Un. Adm: (114553) E.E. Pe. JHOANNES BERTHOLD HENNING  
A Partir de: 01/09/2021 Até 30/09/2021

Processo N.: 1000003765199

Nome: (290648/1) REGINALDO RODRIGUES SENRA  
Cargo/Função: (3476) APOIO ADM. EDUCACIONAL-ELEMENTAR  
Un. Adm: (010642) E.E. RATO DE SOL  
A Partir de: 30/09/2021 Até 30/09/2021

Processo N.: 1000003766399

Nome: (221242/21) REGINALDO URIA GONCALVES  
Cargo/Função: (3476) APOIO ADM. EDUCACIONAL-ELEMENTAR  
Un. Adm: (094420) E.E. MADRE CRISTINA  
A Partir de: 01/09/2021 Até 30/09/2021

Processo N.: 1000003766383

Nome: (235857/1) REINALDO APARECIDO DOS SANTOS  
Cargo/Função: (4740) APOIO ADM EDUC PROFISSIONALIZADO-30  
Un. Adm: (009466) E.E. JOAQUINA CERQUEIRA CALDAS  
A Partir de: 01/09/2021 Até 30/09/2021

Processo N.: 1000003764733

Nome: (292139/7) REINALDO DA SILVA FIGUEIREDO  
Cargo/Função: (3476) APOIO ADM. EDUCACIONAL-ELEMENTAR  
Un. Adm: (212474) E.E. DES. INT. DA ED. BAS. "BEN SANT DA SIL FREIRE"  
A Partir de: 01/09/2021 Até 30/09/2021

Processo N.: 1000003764849

Nome: (85941/1) REINALDO DORVELINO DE MORAIS  
Cargo/Função: (4740) APOIO ADM EDUC PROFISSIONALIZADO-30  
Un. Adm: (011975) E.E. PROF. ELMAZ GATTAZ MONTEIRO  
A Partir de: 01/09/2021 Até 30/09/2021

Processo N.: 1000003767647

Nome: (99233/1) REINALDO EGIBERTO MOTTA  
Cargo/Função: (4740) APOIO ADM EDUC PROFISSIONALIZADO-30  
Un. Adm: (061298) E.E. PROF. NATALINO FERREIRA MENDES  
A Partir de: 01/09/2021 Até 30/09/2021

Processo N.: 1000003765624

Nome: (77488/2) REINALDO JACINTO DE OLIVEIRA  
Cargo/Função: (4740) APOIO ADM EDUC PROFISSIONALIZADO-30  
Un. Adm: (015237) E.E. MIGUEL BARBOSA  
A Partir de: 01/09/2021 Até 30/09/2021

Processo N.: 1000003767416

Nome: (100469/1) REINALDO JOAQUIM SANTANA  
Cargo/Função: (4740) APOIO ADM EDUC PROFISSIONALIZADO-30  
Un. Adm: (212431) E.E. DE DES INT. ED. BAS "ANT CES DE FIGUEIR NETO"  
A Partir de: 01/09/2021 Até 30/09/2021

Processo N.: 1000003766944

Nome: (215188/21) REINALDO KOTURIRA KARAJA  
Cargo/Função: (3476) APOIO ADM. EDUCACIONAL-ELEMENTAR  
Un. Adm: (075680) E.E. INDIGENA ITXALA  
A Partir de: 01/09/2021 Até 30/09/2021

Processo N.: 1000003764719

Nome: (87190/1) REINALDO MARQUES DIAS  
Cargo/Função: (4740) APOIO ADM EDUC PROFISSIONALIZADO-30  
Un. Adm: (038520) E.E. ANTONIO CARLOS DE BRITO  
A Partir de: 01/09/2021 Até 30/09/2021

Processo N.: 1000003765277

Nome: (137006/34) REINALDO MARTINS DE ALMEIDA MORAES  
Cargo/Função: (3476) APOIO ADM. EDUCACIONAL-ELEMENTAR  
Un. Adm: (010430) E.E. ALINA DO NASCIMENTO TOCANTINS  
A Partir de: 01/09/2021 Até 30/09/2021

Processo N.: 1000003764879

Nome: (287634/1) REINAN VIEIRA LOPES  
Cargo/Função: (3476) APOIO ADM. EDUCACIONAL-ELEMENTAR  
Un. Adm: (192040) ESC. ESTAD. ALINE MARIA TEIXEIRA  
A Partir de: 01/09/2021 Até 30/09/2021

Processo N.: 1000003766645

Nome: (85140/1) REINALDO NELSON PETERSEN  
Cargo/Função: (4740) APOIO ADM EDUC PROFISSIONALIZADO-30  
Un. Adm: (173509) E. E. HENRIQUE JOSE TRINDADE  
A Partir de: 01/09/2021 Até 30/09/2021

Processo N.: 1000003765208

Nome: (261751/11) RENAN DE ASSIS SOUZA  
Cargo/Função: (3476) APOIO ADM. EDUCACIONAL-ELEMENTAR  
Un. Adm: (016560) E.E. JOAO SATO  
A Partir de: 01/09/2021 Até 30/09/2021

Processo N.: 1000003766802

Nome: (299241/5) RENATA DELLA JUSTINA  
Cargo/Função: (3476) APOIO ADM. EDUCACIONAL-ELEMENTAR  
Un. Adm: (014516) E.E. JOAQUIM A. COSTA MARQUES  
A Partir de: 01/09/2021 Até 30/09/2021

Processo N.: 1000003767855

Nome: (282056/8) RENATA PEREIRA MIRANDA  
Cargo/Função: (3476) APOIO ADM. EDUCACIONAL-ELEMENTAR  
Un. Adm: (194921) EE DA PM TIRADENTES CB JOSE MARTINS DE MOURA  
A Partir de: 01/09/2021 Até 30/09/2021

Processo N.: 1000003764468

Nome: (28095/1) RENATO AUGUSTO DA SILVA  
Cargo/Função: (4740) APOIO ADM EDUC PROFISSIONALIZADO-30  
Un. Adm: (012688) E.E. ANTONIO JOAO RIBEIRO  
A Partir de: 01/09/2021 Até 30/09/2021

Processo N.: 1000003765205

Nome: (303439/1) RENATO JUNIOR FERREIRA  
Cargo/Função: (3476) APOIO ADM. EDUCACIONAL-ELEMENTAR  
Un. Adm: (013285) E.E. SAO VICENTE DE PAULA  
A Partir de: 01/09/2021 Até 30/09/2021

Processo N.: 1000003764673

Nome: (286050/5) RENATO LUIS MAXIMIANO  
Cargo/Função: (3476) APOIO ADM. EDUCACIONAL-ELEMENTAR

Un. Adm.: (016179) E.E. BENEDITO CESARIO DA CRUZ A Partir de: 01/09/2021 Até 30/09/2021	Nome: (285986/1) ROBERT RODRIGUES DE SA Cargo/Função: (3476) APOIO ADM. EDUCACIONAL-ELEMENTAR Un. Adm.: (009849) E.E. RAIMUNDO PINHEIRO DA SILVA A Partir de: 01/09/2021 Até 30/09/2021
Processo N.: 1000003766224 Nome: (291444/7) RENATO LUIZ KLEIN Cargo/Função: (3476) APOIO ADM. EDUCACIONAL-ELEMENTAR Un. Adm.: (013463) CEJA CLEONICE MIRANDA DA SILVA A Partir de: 01/09/2021 Até 30/09/2021	Processo N.: 1000003766707 Nome: (244645/13) ROBERTO ALVES DE SOUZA Cargo/Função: (3476) APOIO ADM. EDUCACIONAL-ELEMENTAR Un. Adm.: (016578) E.E. JOAQUIM AUGUSTO C. MARQUES A Partir de: 01/09/2021 Até 28/09/2021
Processo N.: 1000003768614 Nome: (31141/2) RENATO OLIVEIRA SILVA Cargo/Função: (4740) APOIO ADM EDUC PROFISSIONALIZADO-30 Un. Adm.: (013072) E.E. SAO JOSE A Partir de: 01/09/2021 Até 30/09/2021	Processo N.: 1000003764649 Nome: (241850/1) ROBERTO APARECIDO LIMA Cargo/Função: (4740) APOIO ADM EDUC PROFISSIONALIZADO-30 Un. Adm.: (013331) E.E. ROSA DOS VENTOS A Partir de: 01/09/2021 Até 30/09/2021
Processo N.: 1000003768098 Nome: (66567/3) RENATO PEREIRA DE ARAUJO Cargo/Função: (4740) APOIO ADM EDUC PROFISSIONALIZADO-30 Un. Adm.: (014257) E.E. ESTEVAO DE MENDONCA A Partir de: 01/09/2021 Até 30/09/2021	Processo N.: 1000003764496 Nome: (133986/30) ROBERTO DE PAULA Cargo/Função: (3476) APOIO ADM. EDUCACIONAL-ELEMENTAR Un. Adm.: (041360) ASSESSORIA PEDAGOGICA - SINOP A Partir de: 01/09/2021 Até 30/09/2021
Processo N.: 1000003768711 Nome: (283160/6) RENATO TOLEDO DE SOUZA Cargo/Função: (3476) APOIO ADM. EDUCACIONAL-ELEMENTAR Un. Adm.: (040118) E.E. JAYME VERISSIMO DE CAMPOS JUNIOR A Partir de: 01/09/2021 Até 30/09/2021	Processo N.: 1000003767192 Nome: (287851/1) ROBERTO DOMINGUES DE FARIA Cargo/Função: (3476) APOIO ADM. EDUCACIONAL-ELEMENTAR Un. Adm.: (016543) E.E. CANDIDO PORTINARI A Partir de: 01/09/2021 Até 30/09/2021
Processo N.: 1000003765056 Nome: (260627/5) RENATO VIDA MIRANDA Cargo/Função: (3476) APOIO ADM. EDUCACIONAL-ELEMENTAR Un. Adm.: (011126) E.E. JOAQUIM NUNES ROCHA A Partir de: 01/09/2021 Até 30/09/2021	Processo N.: 1000003765942 Nome: (99239/2) ROBERTO DOS SANTOS COSTA Cargo/Função: (4740) APOIO ADM EDUC PROFISSIONALIZADO-30 Un. Adm.: (071838) E.E. OSMAIR PINHEIRO DA SILVA A Partir de: 01/09/2021 Até 30/09/2021
Processo N.: 1000003765998 Nome: (210237/3) RENILSON SILVA ALMEIDA Cargo/Função: (4740) APOIO ADM EDUC PROFISSIONALIZADO-30 Un. Adm.: (014176) E.E. MARTINIANO CARLOS PEREIRA A Partir de: 01/09/2021 Até 30/09/2021	Processo N.: 1000003765373 Nome: (303473/1) ROBSON VINICIUS FAGUNDES Cargo/Função: (3476) APOIO ADM. EDUCACIONAL-ELEMENTAR Un. Adm.: (044890) E.E. MONTE VERDE A Partir de: 01/09/2021 Até 30/09/2021
Processo N.: 1000003765435 Nome: (290343/1) REYLLER AMARO ANDRADE Cargo/Função: (3476) APOIO ADM. EDUCACIONAL-ELEMENTAR Un. Adm.: (013102) E.E. 14 DE FEVEREIRO A Partir de: 01/09/2021 Até 30/09/2021	Processo N.: 1000003766155 Nome: (84382/1) RODNEY SOUZA DOURADO Cargo/Função: (4740) APOIO ADM EDUC PROFISSIONALIZADO-30 Un. Adm.: (014362) E.E. GARÇA BRANCA A Partir de: 01/09/2021 Até 30/09/2021
Processo N.: 1000003764391 Nome: (263846/9) RHAFANELLA REGINA OLIVEIRA MAIA Cargo/Função: (3476) APOIO ADM. EDUCACIONAL-ELEMENTAR Un. Adm.: (154156) E.E. PAULO FREIRE A Partir de: 01/09/2021 Até 30/09/2021	Processo N.: 1000003767851 Nome: (263454/7) RODRIGO BORDINHAO Cargo/Função: (3476) APOIO ADM. EDUCACIONAL-ELEMENTAR Un. Adm.: (015687) E.E. OSCAR SOARES A Partir de: 01/09/2021 Até 30/09/2021
Processo N.: 1000003765039 Nome: (298898/4) RICARDO DA SILVA CRUZ Cargo/Função: (3476) APOIO ADM. EDUCACIONAL-ELEMENTAR Un. Adm.: (009547) E.E. PASCOAL RAMOS A Partir de: 01/09/2021 Até 30/09/2021	Processo N.: 1000003765242 Nome: (288339/1) RODRIGO DA CRUZ FONSECA Cargo/Função: (3476) APOIO ADM. EDUCACIONAL-ELEMENTAR Un. Adm.: (011606) E.E. ONZE DE MARÇO A Partir de: 01/09/2021 Até 30/09/2021
Processo N.: 1000003767682 Nome: (143590/8) RICARDO FERNANDES DE MAGALHAES Cargo/Função: (4740) APOIO ADM EDUC PROFISSIONALIZADO-30 Un. Adm.: (124125) E.E. ETELVINA F. DE CERQUEIRA DIAS A Partir de: 01/09/2021 Até 30/09/2021	Processo N.: 1000003764694 Nome: (140061/41) RODRIGO MAIDANA ROCHA Cargo/Função: (3476) APOIO ADM. EDUCACIONAL-ELEMENTAR Un. Adm.: (010871) E.E. ADOLFO AUGUSTO DE MORAES A Partir de: 01/09/2021 Até 30/09/2021
Processo N.: 1000003765363 Nome: (211046/15) RICARDO MACHADO DOS SANTOS Cargo/Função: (3476) APOIO ADM. EDUCACIONAL-ELEMENTAR Un. Adm.: (154695) E.E. TARSILA DO AMARAL A Partir de: 01/09/2021 Até 30/09/2021	Processo N.: 1000003768283 Nome: (305397/2) RODRIGO SOUZA DE LIMA Cargo/Função: (3476) APOIO ADM. EDUCACIONAL-ELEMENTAR Un. Adm.: (010456) E.E. FILOGONIO CORREA A Partir de: 01/09/2021 Até 30/09/2021
Processo N.: 1000003764484 Nome: (260117/9) RICARDO WELDYSON GOMES DOS SANTOS Cargo/Função: (3476) APOIO ADM. EDUCACIONAL-ELEMENTAR Un. Adm.: (014966) E.E. SANTO ANTONIO DE PADUA A Partir de: 01/09/2021 Até 30/09/2021	Processo N.: 1000003764653 Nome: (305066/3) ROGER PIRAZZA Cargo/Função: (3476) APOIO ADM. EDUCACIONAL-ELEMENTAR Un. Adm.: (011045) E.E. PROFª. ELIZABETH DE FREITAS MAGALHAES A Partir de: 01/09/2021 Até 28/09/2021
Processo N.: 1000003767606 Nome: (269947/7) RICHARD GUILHERME DE SOUZA GONCALVES Cargo/Função: (3476) APOIO ADM. EDUCACIONAL-ELEMENTAR Un. Adm.: (015890) E.E. PATRIARCA DA INDEPENDENCIA A Partir de: 01/09/2021 Até 30/09/2021	Processo N.: 1000003768217 Nome: (77702/2) ROGERIO ANTONIO MELO Cargo/Função: (4740) APOIO ADM EDUC PROFISSIONALIZADO-30 Un. Adm.: (021644) E.E. PROF. CARLOS PEREIRA BARBOSA A Partir de: 01/09/2021 Até 30/09/2021
Processo N.: 1000003764592 Nome: (252339/19) RITA MARIA GOMES SOARES Cargo/Função: (3476) APOIO ADM. EDUCACIONAL-ELEMENTAR Un. Adm.: (197815) ESCOLA EST. LUIZA MIOTTO FERREIRA A Partir de: 01/09/2021 Até 30/09/2021	Processo N.: 1000003764563 Nome: (298777/3) ROGERIO APARECIDO RIBEIRO Cargo/Função: (3476) APOIO ADM. EDUCACIONAL-ELEMENTAR Un. Adm.: (021717) E.E. 19 DE MAIO A Partir de: 01/09/2021 Até 30/09/2021
Processo N.: 1000003765827 Nome: (227037/1) RIVONEI PEREIRA DA SILVA Cargo/Função: (4740) APOIO ADM EDUC PROFISSIONALIZADO-30 Un. Adm.: (011894) E.E. Pe. JOSE ANCHIETA A Partir de: 01/09/2021 Até 30/09/2021	Processo N.: 1000003765186 Nome: (282463/8) ROGERIO BARBOSA DE OLIVEIRA Cargo/Função: (3476) APOIO ADM. EDUCACIONAL-ELEMENTAR Un. Adm.: (012866) E.E. INOCENCIA RACHID JAUDY A Partir de: 01/09/2021 Até 30/09/2021
Processo N.: 1000003764841 Nome: (302896/4) ROSENILSON WANDERLEY PROFETA Cargo/Função: (3476) APOIO ADM. EDUCACIONAL-ELEMENTAR Un. Adm.: (011037) E.E. PROFª. RENILDA SILVA MORAES A Partir de: 01/09/2021 Até 30/09/2021	Processo N.: 1000003768255 Nome: (128955/10) ROGERIO FERNANDO RIBEIRO Cargo/Função: (4740) APOIO ADM EDUC PROFISSIONALIZADO-30 Un. Adm.: (014613) E.E. 07 DE SETEMBRO A Partir de: 01/09/2021 Até 30/09/2021
Processo N.: 1000003765765 Nome: (277552/7) ROBERSON GOMES COSTALONGO Cargo/Função: (3476) APOIO ADM. EDUCACIONAL-ELEMENTAR Un. Adm.: (011100) E.E. SEBASTIANA R. DE SOUZA A Partir de: 01/09/2021 Até 30/09/2021	Processo N.: 1000003764573 Nome: (275874/15) ROGERIO LUIZ DE SOUZA Cargo/Função: (3476) APOIO ADM. EDUCACIONAL-ELEMENTAR Un. Adm.: (158402) E.E. MIGUEL GONÇALVES BORGES A Partir de: 01/09/2021 Até 30/09/2021
Processo N.: 1000003765817	



Processo N.: 1000003766272  
 Nome: (277968/9) ROGERIO ROSAN  
 Cargo/Função: (3476) APOIO ADM. EDUCACIONAL-ELEMENTAR  
 Un. Adm: (013226) E.E. Dr. JOSE GENTIL DA SILVA  
 A Partir de: 01/09/2021 Até 30/09/2021

Processo N.: 1000003764450  
 Nome: (85726/1) ROGERIO SANTOS DA SILVA  
 Cargo/Função: (4740) APOIO ADM EDUC PROFISSIONALIZADO-30  
 Un. Adm: (013978) E.E. 25 DE OUTUBRO  
 A Partir de: 01/09/2021 Até 30/09/2021

Processo N.: 1000003764609  
 Nome: (286091/1) ROGERIO ZAMPIERI DE OLIVEIRA  
 Cargo/Função: (3476) APOIO ADM. EDUCACIONAL-ELEMENTAR  
 Un. Adm: (009393) E.E. JOAO BRIENE DE CAMARGO  
 A Partir de: 01/09/2021 Até 30/09/2021

Processo N.: 1000003767385  
 Nome: (241356/1) ROMAGAM LOPES COELHO  
 Cargo/Função: (4740) APOIO ADM EDUC PROFISSIONALIZADO-30  
 Un. Adm: (038563) E.E. JARDIM DAS FLORES  
 A Partir de: 01/09/2021 Até 30/09/2021

Processo N.: 1000003765785  
 Nome: (292063/5) ROMAITON PEREIRA DE OLIVEIRA  
 Cargo/Função: (3476) APOIO ADM. EDUCACIONAL-ELEMENTAR  
 Un. Adm: (194948) EE PM TIRAD. CE ANTONIO DILCEU DA SILVA AMARAL  
 A Partir de: 01/09/2021 Até 30/09/2021

Processo N.: 1000003764664  
 Nome: (288843/1) ROMARIO DE SOUZA BENEVIDES  
 Cargo/Função: (3476) APOIO ADM. EDUCACIONAL-ELEMENTAR  
 Un. Adm: (042587) E.E. PROF. RAFAEL RUEDA  
 A Partir de: 01/09/2021 Até 30/09/2021

Processo N.: 1000003764803  
 Nome: (241826/1) ROMARIO DE SOUZA BRITO  
 Cargo/Função: (4740) APOIO ADM EDUC PROFISSIONALIZADO-30  
 Un. Adm: (213454) E. E. DA P. M. TIR 1 TEN PM SALOMAO F F PIOVESAN  
 A Partir de: 01/09/2021 Até 30/09/2021

Processo N.: 1000003766509  
 Nome: (227244/1) ROMEU VITTORAZZI CUSCINI  
 Cargo/Função: (4740) APOIO ADM EDUC PROFISSIONALIZADO-30  
 Un. Adm: (154172) E.E. LUIZ CARLOS CECONELLO  
 A Partir de: 01/09/2021 Até 30/09/2021

Processo N.: 1000003765425  
 Nome: (241551/1) ROMILDO DA SILVEIRA BARRETO  
 Cargo/Função: (4740) APOIO ADM EDUC PROFISSIONALIZADO-30  
 Un. Adm: (172642) E. E. PROF. ZENI VIEIRA  
 A Partir de: 01/09/2021 Até 30/09/2021

Processo N.: 1000003768616  
 Nome: (292351/5) ROMILSON ARRUDA DUARTE  
 Cargo/Função: (3476) APOIO ADM. EDUCACIONAL-ELEMENTAR  
 Un. Adm: (013072) E.E. SAO JOSE  
 A Partir de: 01/09/2021 Até 30/09/2021

Processo N.: 1000003765963  
 Nome: (226886/1) ROMILSON DIAS GOMES  
 Cargo/Função: (4740) APOIO ADM EDUC PROFISSIONALIZADO-30  
 Un. Adm: (069191) ASSES. PEDAGOGICA DE BOM JESUS ARAGUAIA  
 A Partir de: 01/09/2021 Até 30/09/2021

Processo N.: 1000003764704  
 Nome: (242720/1) ROMULO DE ABREU MELO  
 Cargo/Função: (4740) APOIO ADM EDUC PROFISSIONALIZADO-30  
 Un. Adm: (040320) E.E. VINICIUS DE MORAES  
 A Partir de: 01/09/2021 Até 30/09/2021

Processo N.: 1000003765423  
 Nome: (288210/1) RONALDO BARBOZA DOS SANTOS  
 Cargo/Função: (3476) APOIO ADM. EDUCACIONAL-ELEMENTAR  
 Un. Adm: (010839) E.E. ANTONIO G. BALBINO  
 A Partir de: 01/09/2021 Até 30/09/2021

Processo N.: 1000003766709  
 Nome: (141820/12) RONALD BIAZZOTTI DE BARROS  
 Cargo/Função: (3476) APOIO ADM. EDUCACIONAL-ELEMENTAR  
 Un. Adm: (013692) E.E. ARGEMIRO RODRIGUES PIMENTEL  
 A Partir de: 01/09/2021 Até 30/09/2021

Processo N.: 1000003767764  
 Nome: (206995/14) RONALDO ALVES DA SILVA  
 Cargo/Função: (3476) APOIO ADM. EDUCACIONAL-ELEMENTAR  
 Un. Adm: (021636) E.E. CECILIA CASTRO BARBOSA  
 A Partir de: 01/09/2021 Até 30/09/2021

Processo N.: 1000003764861  
 Nome: (252038/14) RONALDO COSTA ARRUDA  
 Cargo/Função: (3476) APOIO ADM. EDUCACIONAL-ELEMENTAR  
 Un. Adm: (009440) E.E. LEOVEGILDO DE MELO  
 A Partir de: 01/09/2021 Até 30/09/2021

Processo N.: 1000003765279  
 Nome: (100829/1) RONALDO FRANCISCO DE OLIVEIRA  
 Cargo/Função: (4740) APOIO ADM EDUC PROFISSIONALIZADO-30  
 Un. Adm: (010430) E.E. ALINA DO NASCIMENTO TOCANTINS  
 A Partir de: 01/09/2021 Até 30/09/2021

Processo N.: 1000003767791  
 Nome: (300007/4) RONAN FABRICIO SANTANA DE OLIVEIRA MIKUNI  
 Cargo/Função: (3476) APOIO ADM. EDUCACIONAL-ELEMENTAR  
 Un. Adm: (020516) E.E. DR. MARIO DE CASTRO

A Partir de: 01/09/2021 Até 30/09/2021

Processo N.: 1000003764918  
 Nome: (286551/1) RONE VON CARLOS DE SOUZA PINHO  
 Cargo/Função: (3476) APOIO ADM. EDUCACIONAL-ELEMENTAR  
 Un. Adm: (049956) ASSESSORIA PEDAGOGICA DE TABAPORA  
 A Partir de: 01/09/2021 Até 30/09/2021

Processo N.: 1000003768395  
 Nome: (227306/1) RONEI DE ALMEIDA CRUZ  
 Cargo/Função: (4740) APOIO ADM EDUC PROFISSIONALIZADO-30  
 Un. Adm: (013099) E.E. VALE DO GUAPORE  
 A Partir de: 01/09/2021 Até 30/09/2021

Processo N.: 1000003766153  
 Nome: (84383/1) RONEY OLIVEIRA CLAUDIO  
 Cargo/Função: (4740) APOIO ADM EDUC PROFISSIONALIZADO-30  
 Un. Adm: (014362) E.E. GARÇA BRANCA  
 A Partir de: 01/09/2021 Até 30/09/2021

Processo N.: 1000003765044  
 Nome: (257731/5) RONICLEIDE ALVES DE OLIVERA  
 Cargo/Função: (3476) APOIO ADM. EDUCACIONAL-ELEMENTAR  
 Un. Adm: (013765) E.E. JOAO RIBEIRO VILELA  
 A Partir de: 01/09/2021 Até 30/09/2021

Processo N.: 1000003764455  
 Nome: (285880/1) RONIEL SENA MARTINS  
 Cargo/Função: (3476) APOIO ADM. EDUCACIONAL-ELEMENTAR  
 Un. Adm: (014532) E.E. SAGRADO CORAÇÃO DE JESUS  
 A Partir de: 01/09/2021 Até 30/09/2021

Processo N.: 1000003766818  
 Nome: (276987/8) RONILDO SOUZA SANTOS  
 Cargo/Função: (3476) APOIO ADM. EDUCACIONAL-ELEMENTAR  
 Un. Adm: (016500) E.E. MARIO SPINELLI  
 A Partir de: 01/09/2021 Até 30/09/2021

Processo N.: 1000003764570  
 Nome: (64915/20) RONNIE LAERCO DE GUSMAO  
 Cargo/Função: (4740) APOIO ADM EDUC PROFISSIONALIZADO-30  
 Un. Adm: (010758) E.E. D. CEZINA ANTONIA BOTELHO  
 A Partir de: 01/09/2021 Até 30/09/2021

Processo N.: 1000003768333  
 Nome: (241796/1) RONY PERTESON DA SILVA PINHEIRO  
 Cargo/Função: (4740) APOIO ADM EDUC PROFISSIONALIZADO-30  
 Un. Adm: (011932) E.E. PROF. FERNANDO LEITE DE CAMPOS  
 A Partir de: 01/09/2021 Até 30/09/2021

Processo N.: 1000003765076  
 Nome: (70316/2) ROQUE SOUZA DO NASCIMENTO  
 Cargo/Função: (4740) APOIO ADM EDUC PROFISSIONALIZADO-30  
 Un. Adm: (012602) E.E. CIRO SIQUEIRA GONCALVES  
 A Partir de: 01/09/2021 Até 30/09/2021

Processo N.: 1000003766740  
 Nome: (234098/22) ROSA MARIA CAMILO  
 Cargo/Função: (3476) APOIO ADM. EDUCACIONAL-ELEMENTAR  
 Un. Adm: (014940) E.E. DOM VUNIBALDO  
 A Partir de: 01/09/2021 Até 30/09/2021

Processo N.: 1000003766689  
 Nome: (283405/10) ROSA MARIA CHAVES DA SILVA  
 Cargo/Função: (3476) APOIO ADM. EDUCACIONAL-ELEMENTAR  
 Un. Adm: (044253) E.E. QUERENCIA  
 A Partir de: 01/09/2021 Até 30/09/2021

Processo N.: 1000003764825  
 Nome: (90481/1) ROSALVO PEREIRA DA SILVA  
 Cargo/Função: (4740) APOIO ADM EDUC PROFISSIONALIZADO-30  
 Un. Adm: (046442) E.E. TANCREDO DE ALMEIDA NEVES  
 A Partir de: 01/09/2021 Até 30/09/2021

Processo N.: 1000003767976  
 Nome: (296408/5) ROSANA ISABEL DE MORAIS  
 Cargo/Função: (3476) APOIO ADM. EDUCACIONAL-ELEMENTAR  
 Un. Adm: (011517) E.E. ARTUR DA COSTA E SILVA  
 A Partir de: 01/09/2021 Até 30/09/2021

Processo N.: 1000003764416  
 Nome: (85228/1) ROSELI APARECIDA MACEDO  
 Cargo/Função: (4740) APOIO ADM EDUC PROFISSIONALIZADO-30  
 Un. Adm: (016144) E.E. JUPIARA  
 A Partir de: 01/09/2021 Até 30/09/2021

Processo N.: 1000003768187  
 Nome: (85725/1) ROSENIL LOPES DE ALMEIDA  
 Cargo/Função: (4740) APOIO ADM EDUC PROFISSIONALIZADO-30  
 Un. Adm: (040967) ASSESSORIA PEDAGOGICA - NORTELANDIA  
 A Partir de: 01/09/2021 Até 30/09/2021

Processo N.: 1000003766186  
 Nome: (298744/5) ROSIANE DA SILVA NEVES  
 Cargo/Função: (3476) APOIO ADM. EDUCACIONAL-ELEMENTAR  
 Un. Adm: (012068) E.E. PROF. DEMETRIO DE SOUZA  
 A Partir de: 01/09/2021 Até 28/09/2021

Processo N.: 1000003765013  
 Nome: (292001/4) ROSILENA DAS DORES FIALHO  
 Cargo/Função: (3476) APOIO ADM. EDUCACIONAL-ELEMENTAR  
 Un. Adm: (184152) E. E. JUAREZ RODRIGUES DOS ANJOS  
 A Partir de: 01/09/2021 Até 30/09/2021

Processo N.: 1000003765946  
 Nome: (254970/10) ROSIMEIRE CARDOSO FEDRIGO

Cargo/Função: (3476) APOIO ADM. EDUCACIONAL-ELEMENTAR  
Un. Adm: (173550) E. E. CAMPO VILA UNIAO  
A Partir de: 01/09/2021 Até 30/09/2021

Processo N.: 1000003766927  
Nome: (88734/1) ROSIVALDO ALMEIDA FERREIRA  
Cargo/Função: (4740) APOIO ADM EDUC PROFISSIONALIZADO-30  
Un. Adm: (011339) E.E. IR. DIVA PIMENTEL  
A Partir de: 01/09/2021 Até 30/09/2021

Processo N.: 1000003764914  
Nome: (304033/2) ROVE LUZ GONCALO  
Cargo/Função: (3476) APOIO ADM. EDUCACIONAL-ELEMENTAR  
Un. Adm: (124869) E.E. RENEE MENEZES  
A Partir de: 01/09/2021 Até 30/09/2021

Processo N.: 1000003765234  
Nome: (217478/8) RUBENILSON SANCHES NOVAIS  
Cargo/Função: (3476) APOIO ADM. EDUCACIONAL-ELEMENTAR  
Un. Adm: (154970) E.E. JOSÉCLETO GIEHL  
A Partir de: 01/09/2021 Até 30/09/2021

Processo N.: 1000003766091  
Nome: (298688/4) RUBENS EDUARDO PEREIRA DA SILVA  
Cargo/Função: (3476) APOIO ADM. EDUCACIONAL-ELEMENTAR  
Un. Adm: (014435) E.E. ALFREDO JOSE DA SILVA  
A Partir de: 01/09/2021 Até 30/09/2021

Processo N.: 1000003767974  
Nome: (85052/1) RUBIA ALVES BORGES  
Cargo/Função: (4740) APOIO ADM EDUC PROFISSIONALIZADO-30  
Un. Adm: (011517) E.E. ARTUR DA COSTA E SILVA  
A Partir de: 01/09/2021 Até 30/09/2021

Processo N.: 1000003767008  
Nome: (305327/2) RUDSON KUHNE  
Cargo/Função: (3476) APOIO ADM. EDUCACIONAL-ELEMENTAR  
Un. Adm: (049867) E.E. PROF<sup>a</sup>. VASTI PEREIRA DA CONCEIÇÃO  
A Partir de: 01/09/2021 Até 30/09/2021

Processo N.: 1000003767579  
Nome: (303136/3) RUDSON PATRICK SILVA  
Cargo/Função: (3476) APOIO ADM. EDUCACIONAL-ELEMENTAR  
Un. Adm: (012890) E.E. PROF. NILO POVOAS  
A Partir de: 01/09/2021 Até 30/09/2021

Processo N.: 1000003764921  
Nome: (84990/1) SABINO FRANCISCO DA SILVA  
Cargo/Função: (4740) APOIO ADM EDUC PROFISSIONALIZADO-30  
Un. Adm: (012645) E.E. GAL. CAETANO DE ALBUQUERQUE  
A Partir de: 01/09/2021 Até 30/09/2021

Processo N.: 1000003765854  
Nome: (282649/11) SALVADOR CYPLIANO DA SILVA  
Cargo/Função: (3476) APOIO ADM. EDUCACIONAL-ELEMENTAR  
Un. Adm: (124060) E.E. PROF<sup>a</sup>MARIA HERMINIA ALVES  
A Partir de: 01/09/2021 Até 30/09/2021

Processo N.: 1000003764931  
Nome: (247694/20) SALVADOR SOARES DA SILVA  
Cargo/Função: (3476) APOIO ADM. EDUCACIONAL-ELEMENTAR  
Un. Adm: (176427) E. E. JOAO BATISTA DE ALMEIDA  
A Partir de: 01/09/2021 Até 30/09/2021

Processo N.: 1000003764885  
Nome: (219760/4) SAMYLLA DE BARROS PEREIRA  
Cargo/Função: (3476) APOIO ADM. EDUCACIONAL-ELEMENTAR  
Un. Adm: (042048) ASSESSORIA PEDAGOGICA - TERRA NOVA DO NO  
A Partir de: 01/09/2021 Até 30/09/2021

Processo N.: 1000003765429  
Nome: (259505/11) SANDRA APARECIDA DA SILVA OLIVEIRA  
Cargo/Função: (3476) APOIO ADM. EDUCACIONAL-ELEMENTAR  
Un. Adm: (192228) E.E. 20 DE MARÇO  
A Partir de: 01/09/2021 Até 30/09/2021

Processo N.: 1000003764444  
Nome: (100840/12) SANDRA FRANCO LEMES MOTA  
Cargo/Função: (3476) APOIO ADM. EDUCACIONAL-ELEMENTAR  
Un. Adm: (173282) E. E. PROF<sup>a</sup>NEIDE ENARA SIMA  
A Partir de: 01/09/2021 Até 30/09/2021

Processo N.: 1000003765097  
Nome: (242012/1) SANDRO SILVA BORGES  
Cargo/Função: (4740) APOIO ADM EDUC PROFISSIONALIZADO-30  
Un. Adm: (011681) E.E. Dr. JOSE RODRIGUES FONTES  
A Partir de: 01/09/2021 Até 30/09/2021

Processo N.: 1000003767643  
Nome: (298874/4) SANKLER JUNIOR BATISTA PEREIRA  
Cargo/Função: (3476) APOIO ADM. EDUCACIONAL-ELEMENTAR  
Un. Adm: (013528) E.E. LUCAS AUXILIO TONIAZO  
A Partir de: 01/09/2021 Até 30/09/2021

Processo N.: 1000003764583  
Nome: (87328/1) SANTO DE CAMPOS COSTA  
Cargo/Função: (4740) APOIO ADM EDUC PROFISSIONALIZADO-30  
Un. Adm: (212458) E.E. DESENV. INT. DA ED. BAS. "LICIO MONT DA SILVA"  
A Partir de: 01/09/2021 Até 30/09/2021

Processo N.: 1000003764491  
Nome: (303088/1) SARAH OLIVEIRA DOS SANTOS MENDES  
Cargo/Função: (3476) APOIO ADM. EDUCACIONAL-ELEMENTAR  
Un. Adm: (012513) E.E. NAGIB SAAD  
A Partir de: 01/09/2021 Até 30/09/2021

Processo N.: 1000003764941  
Nome: (77954/2) SAULO DE TARSO BRAGA DOS SANTOS  
Cargo/Função: (4740) APOIO ADM EDUC PROFISSIONALIZADO-30  
Un. Adm: (011401) E.E. ANTONIO CRISTINO CORTES  
A Partir de: 01/09/2021 Até 30/09/2021

Processo N.: 1000003764732  
Nome: (303287/1) SAULO JOSE ALVES DE MORAIS  
Cargo/Função: (3476) APOIO ADM. EDUCACIONAL-ELEMENTAR  
Un. Adm: (158828) E.E. WALDIR BENTO DA COSTA  
A Partir de: 01/09/2021 Até 30/09/2021

Processo N.: 1000003764809  
Nome: (290473/1) SAVIA MICHELLY FOLADOR DE SOUZA ROSA  
Cargo/Função: (3476) APOIO ADM. EDUCACIONAL-ELEMENTAR  
Un. Adm: (154040) E.E. ANDRE ANTONIO MAGGI  
A Partir de: 01/09/2021 Até 30/09/2021

Processo N.: 1000003768509  
Nome: (226292/26) SEBASTIANA CASTURINA DE SOUZA  
Cargo/Função: (3476) APOIO ADM. EDUCACIONAL-ELEMENTAR  
Un. Adm: (013935) E.E. ACAD. LAURO AUGUSTO DE BARROS  
A Partir de: 01/09/2021 Até 30/09/2021

Processo N.: 1000003765466  
Nome: (298095/4) SEBASTIAO ALVES AMANCIO  
Cargo/Função: (3476) APOIO ADM. EDUCACIONAL-ELEMENTAR  
Un. Adm: (013633) E.E. PRESIDENTE DUTRA  
A Partir de: 01/09/2021 Até 30/09/2021

Processo N.: 1000003765197  
Nome: (236561/23) SEBASTIAO APARECIDO DE ARAUJO  
Cargo/Função: (3476) APOIO ADM. EDUCACIONAL-ELEMENTAR  
Un. Adm: (012866) E.E. INOCENCIA RACHID JAUDY  
A Partir de: 01/09/2021 Até 18/09/2021

Processo N.: 1000003765198  
Nome: (236561/23) SEBASTIAO APARECIDO DE ARAUJO  
Cargo/Função: (3476) APOIO ADM. EDUCACIONAL-ELEMENTAR  
Un. Adm: (012866) E.E. INOCENCIA RACHID JAUDY  
A Partir de: 27/09/2021 Até 30/09/2021

Processo N.: 1000003764871  
Nome: (251811/3) SEBASTIAO BENONI DE LIRA JUNIOR  
Cargo/Função: (3476) APOIO ADM. EDUCACIONAL-ELEMENTAR  
Un. Adm: (010553) E.E. ANDRE LUIZ DA SILVA REIS  
A Partir de: 01/09/2021 Até 30/09/2021

Processo N.: 1000003764842  
Nome: (57922/5) SEBASTIAO FERREIRA GOUVEIA  
Cargo/Função: (4740) APOIO ADM EDUC PROFISSIONALIZADO-30  
Un. Adm: (040649) ASSESSORIA PEDAGOGICA - ALTO ARAGUAIA  
A Partir de: 01/09/2021 Até 30/09/2021

Processo N.: 1000003764681  
Nome: (87110/1) SEBASTIAO OSVALDO DA SILVA  
Cargo/Função: (4740) APOIO ADM EDUC PROFISSIONALIZADO-30  
Un. Adm: (012025) CHP PROF<sup>a</sup>. CELIA RODRIGUES DUQUE  
A Partir de: 29/09/2021 Até 30/09/2021

Processo N.: 1000003764654  
Nome: (269237/11) SEBASTIAO PAULO DA SILVA CORREA  
Cargo/Função: (3476) APOIO ADM. EDUCACIONAL-ELEMENTAR  
Un. Adm: (011010) E.E. MARECHAL DUTRA  
A Partir de: 01/09/2021 Até 30/09/2021

Processo N.: 1000003765057  
Nome: (271231/10) SEBASTIAO SOARES DA SILVA  
Cargo/Função: (3476) APOIO ADM. EDUCACIONAL-ELEMENTAR  
Un. Adm: (011126) E.E. JOAQUIM NUNES ROCHA  
A Partir de: 01/09/2021 Até 15/09/2021

Processo N.: 1000003766876  
Nome: (276168/11) SELIO MARTINS DA SILVA  
Cargo/Função: (3476) APOIO ADM. EDUCACIONAL-ELEMENTAR  
Un. Adm: (016470) E.E. DOM BOSCO  
A Partir de: 01/09/2021 Até 18/09/2021

Processo N.: 1000003764458  
Nome: (276120/16) SELISMAR DA SILVA PEREIRA  
Cargo/Função: (3476) APOIO ADM. EDUCACIONAL-ELEMENTAR  
Un. Adm: (016071) E.E. SAO LOURENÇO  
A Partir de: 01/09/2021 Até 30/09/2021

Processo N.: 1000003766437  
Nome: (124780/24) SELMA SATURNINO DA SILVA  
Cargo/Função: (3476) APOIO ADM. EDUCACIONAL-ELEMENTAR  
Un. Adm: (069205) E.E. PROF. GERSON CARLOS DA SILVA  
A Partir de: 01/09/2021 Até 30/09/2021

Processo N.: 1000003764432  
Nome: (84636/1) SELMAR ASSIS DE ABREU  
Cargo/Função: (4740) APOIO ADM EDUC PROFISSIONALIZADO-30  
Un. Adm: (011274) E.E. PROF<sup>a</sup>. MARIA NAZARETH M. NOLETO  
A Partir de: 01/09/2021 Até 30/09/2021

Processo N.: 1000003767061  
Nome: (145093/17) SELSO SEVERINO DA COSTA  
Cargo/Função: (3476) APOIO ADM. EDUCACIONAL-ELEMENTAR  
Un. Adm: (158810) E.E. ANTONIO GARCIA  
A Partir de: 01/09/2021 Até 30/09/2021

Processo N.: 1000003764791  
Nome: (288897/1) SENADIR LUCIA DA ROCHA  
Cargo/Função: (3476) APOIO ADM. EDUCACIONAL-ELEMENTAR  
Un. Adm: (012319) E.E. Dep. MILTON FIGUEIREDO

A Partir de: 01/09/2021 Até 30/09/2021

Processo N.: 1000003768183

Nome: (295267/6) SENIVAN SILVA DE ARAUJO GOMES  
Cargo/Função: (3476) APOIO ADM. EDUCACIONAL-ELEMENTAR  
Un. Adm: (157236) E.E. PROFª FRANCISCA DE SOUZA ALENCAR  
A Partir de: 01/09/2021 Até 30/09/2021

Processo N.: 1000003764548

Nome: (294642/7) SERAFIM DA SILVA PEREIRA  
Cargo/Função: (3476) APOIO ADM. EDUCACIONAL-ELEMENTAR  
Un. Adm: (010448) E. E. Sen. AZEREDO  
A Partir de: 01/09/2021 Até 30/09/2021

Processo N.: 1000003765452

Nome: (274098/11) SERGIO ALVINO DE SOUSA  
Cargo/Função: (3476) APOIO ADM. EDUCACIONAL-ELEMENTAR  
Un. Adm: (011487) E.E. ANTONIO NONATO ROCHA  
A Partir de: 01/09/2021 Até 30/09/2021

Processo N.: 1000003768186

Nome: (84400/1) SERGIO CARLOS NEVES  
Cargo/Função: (4740) APOIO ADM EDUC PROFISSIONALIZADO-30  
Un. Adm: (040967) ASSESSORIA PEDAGOGICA - NORTELANDIA  
A Partir de: 01/09/2021 Até 30/09/2021

Processo N.: 1000003765114

Nome: (89010/1) SERGIO MACEDO SILVA  
Cargo/Função: (4740) APOIO ADM EDUC PROFISSIONALIZADO-30  
Un. Adm: (049883) E.E. ANDRE MAGGI  
A Partir de: 01/09/2021 Até 30/09/2021

Processo N.: 1000003765593

Nome: (87373/1) SEVENIR MACHADO DA LUZ  
Cargo/Função: (4740) APOIO ADM EDUC PROFISSIONALIZADO-30  
Un. Adm: (015920) E.E. ANTONIO HORTOLLANI  
A Partir de: 01/09/2021 Até 30/09/2021

Processo N.: 1000003764442

Nome: (217213/3) SIDECLEY ARRUDA BRANDAO  
Cargo/Função: (3476) APOIO ADM. EDUCACIONAL-ELEMENTAR  
Un. Adm: (117595) E.E. Pe. FIRMO BINTO DUARTE FILHO  
A Partir de: 01/09/2021 Até 30/09/2021

Processo N.: 1000003764818

Nome: (292714/5) SIDINEI NORONHA  
Cargo/Função: (3476) APOIO ADM. EDUCACIONAL-ELEMENTAR  
Un. Adm: (154180) E.E. Sen. JONAS PINHEIRO  
A Partir de: 01/09/2021 Até 30/09/2021

Processo N.: 1000003764925

Nome: (85028/1) SIDINEI VICENTE DA COSTA  
Cargo/Função: (4740) APOIO ADM EDUC PROFISSIONALIZADO-30  
Un. Adm: (014648) E.E. 21 DE ABRIL  
A Partir de: 01/09/2021 Até 30/09/2021

Processo N.: 1000003765733

Nome: (242087/1) SIDNEI ANANIAS FERREIRA DE ARRUDA  
Cargo/Função: (4740) APOIO ADM EDUC PROFISSIONALIZADO-30  
Un. Adm: (145696) E.E. VIRGILIO CORREA FILHO  
A Partir de: 01/09/2021 Até 30/09/2021

Processo N.: 1000003764525

Nome: (253149/13) SIDNEI DE SENA OLIVEIRA  
Cargo/Função: (3476) APOIO ADM. EDUCACIONAL-ELEMENTAR  
Un. Adm: (124109) E.E. BROMILDO LAWISCH  
A Partir de: 01/09/2021 Até 30/09/2021

Processo N.: 1000003768232

Nome: (99503/5) SIDNEI GONCALVES DOS SANTOS  
Cargo/Função: (3476) APOIO ADM. EDUCACIONAL-ELEMENTAR  
Un. Adm: (173649) E. E. EDINA DALABETTA  
A Partir de: 01/09/2021 Até 06/09/2021

Processo N.: 1000003765091

Nome: (59666/4) SIDNEY DE SOUZA PEREIRA  
Cargo/Função: (4740) APOIO ADM EDUC PROFISSIONALIZADO-30  
Un. Adm: (010235) E.E. TANCREDO DE ALMEIDA MENDES  
A Partir de: 01/09/2021 Até 30/09/2021

Processo N.: 1000003768284

Nome: (292461/5) SIDNEY DOS SANTOS COENGA RONDON  
Cargo/Função: (3476) APOIO ADM. EDUCACIONAL-ELEMENTAR  
Un. Adm: (010456) E.E. FILOGONIO CORREA  
A Partir de: 01/09/2021 Até 30/09/2021

Processo N.: 1000003764863

Nome: (283255/7) SIDNEY FERREIRA SELIN  
Cargo/Função: (3476) APOIO ADM. EDUCACIONAL-ELEMENTAR  
Un. Adm: (021091) E.E. CLENIA ROSALINA SOUZA  
A Partir de: 01/09/2021 Até 30/09/2021

Processo N.: 1000003766117

Nome: (258441/1) SILAS CRISOSTOMO DE SOUSA  
Cargo/Função: (4740) APOIO ADM EDUC PROFISSIONALIZADO-30  
Un. Adm: (038709) E.E. JUSCELINO KUBISZCHEK  
A Partir de: 01/09/2021 Até 30/09/2021

Processo N.: 1000003766048

Nome: (305916/1) SILBETE SALES SILVA  
Cargo/Função: (3476) APOIO ADM. EDUCACIONAL-ELEMENTAR  
Un. Adm: (184594) E. E. RUBEM ALVES  
A Partir de: 01/09/2021 Até 30/09/2021

Processo N.: 1000003768662

Nome: (240858/12) SILVANA DA SILVA DE CARVALHO

Cargo/Função: (3476) APOIO ADM. EDUCACIONAL-ELEMENTAR  
Un. Adm: (156019) E.E. JOAQUIM BARBOSA DOS SANTOS  
A Partir de: 01/09/2021 Até 30/09/2021

Processo N.: 1000003765673

Nome: (288132/3) SILVANA SILVA GONCALVES  
Cargo/Função: (3476) APOIO ADM. EDUCACIONAL-ELEMENTAR  
Un. Adm: (015300) E.E. SANTA ROSA  
A Partir de: 01/09/2021 Até 30/09/2021

Processo N.: 1000003765470

Nome: (143970/7) SILVANDRO LUIZ NINOW  
Cargo/Função: (4740) APOIO ADM EDUC PROFISSIONALIZADO-30  
Un. Adm: (014230) E.E. MARIA ESTHER PERES  
A Partir de: 01/09/2021 Até 30/09/2021

Processo N.: 1000003764474

Nome: (84483/1) SILVANO ALVES DA SILVA  
Cargo/Função: (4740) APOIO ADM EDUC PROFISSIONALIZADO-30  
Un. Adm: (010855) E.E. SILVESTRE GOMES JARDIM  
A Partir de: 01/09/2021 Até 30/09/2021

Processo N.: 1000003765166

Nome: (84488/1) SILVANO DE FREITAS MORAES  
Cargo/Função: (4740) APOIO ADM EDUC PROFISSIONALIZADO-30  
Un. Adm: (011070) E.E. DOMINGOS APARECIDO DOS SANTOS  
A Partir de: 01/09/2021 Até 30/09/2021

Processo N.: 1000003766310

Nome: (101796/34) SILVERIA PEREIRA  
Cargo/Função: (4740) APOIO ADM EDUC PROFISSIONALIZADO-30  
Un. Adm: (011886) E.E. Dep. FRANCISCO E. RANGEL TORRES  
A Partir de: 01/09/2021 Até 30/09/2021

Processo N.: 1000003766899

Nome: (85765/1) SILVINO FLOR DA SILVA  
Cargo/Função: (4740) APOIO ADM EDUC PROFISSIONALIZADO-30  
Un. Adm: (013919) E.E. ALFREDO DE ARAUJO GRANJA  
A Partir de: 01/09/2021 Até 30/09/2021

Processo N.: 1000003764727

Nome: (119622/33) SILVIO AGNALDO DA SILVA  
Cargo/Função: (3476) APOIO ADM. EDUCACIONAL-ELEMENTAR  
Un. Adm: (015253) E.E. LOURENÇO PERUCHI  
A Partir de: 01/09/2021 Até 30/09/2021

Processo N.: 1000003766970

Nome: (88829/1) SILVIO CEZAR DE SOUZA  
Cargo/Função: (4740) APOIO ADM EDUC PROFISSIONALIZADO-30  
Un. Adm: (192058) ESC. EST. PROFESSORA MURALHA DE MIRANDA PASSOS  
A Partir de: 01/09/2021 Até 30/09/2021

Processo N.: 1000003765428

Nome: (244390/19) SILVIO FERNANDES SANTOS  
Cargo/Função: (3476) APOIO ADM. EDUCACIONAL-ELEMENTAR  
Un. Adm: (192228) E.E. 20 DE MARÇO  
A Partir de: 01/09/2021 Até 30/09/2021

Processo N.: 1000003766928

Nome: (227085/1) SILVIO MATEUS SARAIVA  
Cargo/Função: (4740) APOIO ADM EDUC PROFISSIONALIZADO-30  
Un. Adm: (011339) E.E. IR. DIVA PIMENTEL  
A Partir de: 01/09/2021 Até 30/09/2021

Processo N.: 1000003764687

Nome: (270339/18) SIRLENE AGUIAR DO AMARAL MEDEIROS  
Cargo/Função: (3476) APOIO ADM. EDUCACIONAL-ELEMENTAR  
Un. Adm: (043133) E.E. LUDOVICO VIEIRA CAMARGO  
A Partir de: 01/09/2021 Até 30/09/2021

Processo N.: 1000003767426

Nome: (118216/9) SIVALDO DA COSTA ALENCAR  
Cargo/Função: (4740) APOIO ADM EDUC PROFISSIONALIZADO-30  
Un. Adm: (084344) E.E. MARECHAL CANDIDO RONDON  
A Partir de: 01/09/2021 Até 30/09/2021

Processo N.: 1000003768096

Nome: (85100/1) SIZENANDO SANTANA FILHO  
Cargo/Função: (4740) APOIO ADM EDUC PROFISSIONALIZADO-30  
Un. Adm: (014257) E.E. ESTEVAO DE MENDONCA  
A Partir de: 01/09/2021 Até 30/09/2021

Processo N.: 1000003765657

Nome: (87785/1) SONIA APARECIDA ALVES  
Cargo/Função: (4740) APOIO ADM EDUC PROFISSIONALIZADO-30  
Un. Adm: (069582) E.E. ANDRE ANTONIO MAGGI  
A Partir de: 01/09/2021 Até 30/09/2021

Processo N.: 1000003767266

Nome: (298181/2) SONIA DE FATIMA BIACO DIAS  
Cargo/Função: (3476) APOIO ADM. EDUCACIONAL-ELEMENTAR  
Un. Adm: (065587) E.E. IVALDINO FRANCO  
A Partir de: 01/09/2021 Até 30/09/2021

Processo N.: 1000003764789

Nome: (252964/16) SONILSON CHAVES MIRANDA  
Cargo/Função: (3476) APOIO ADM. EDUCACIONAL-ELEMENTAR  
Un. Adm: (096784) E.E. REINALDO DUTRA VILARINHO  
A Partir de: 01/09/2021 Até 30/09/2021

Processo N.: 1000003768590

Nome: (292364/4) STANLEY CANDIDO RODRIGUES GASPAR  
Cargo/Função: (3476) APOIO ADM. EDUCACIONAL-ELEMENTAR  
Un. Adm: (117587) E.E. SANTANA DO TAQUARAL  
A Partir de: 01/09/2021 Até 30/09/2021

Processo N.: 1000003766062  
 Nome: (284364/6) STEPHANNY RITA ALVES DE MELO RODRIGUES  
 Cargo/Função: (3476) APOIO ADM. EDUCACIONAL-ELEMENTAR  
 Un. Adm: (014095) E.E. TANCREDO A. NEVES  
 A Partir de: 01/09/2021 Até 30/09/2021

Processo N.: 1000003764520  
 Nome: (283474/2) STEPHANO MELO NETO  
 Cargo/Função: (3476) APOIO ADM. EDUCACIONAL-ELEMENTAR  
 Un. Adm: (014826) E.E. ANTONIO FERREIRA SOBRINHO  
 A Partir de: 01/09/2021 Até 30/09/2021

Processo N.: 1000003768189  
 Nome: (298040/7) SUZANY MARIA DO NASCIMENTO  
 Cargo/Função: (3476) APOIO ADM. EDUCACIONAL-ELEMENTAR  
 Un. Adm: (013994) E.E. Dr. EMANUEL PINHEIRO DA SILVA PRIMO  
 A Partir de: 01/09/2021 Até 30/09/2021

Processo N.: 1000003765991  
 Nome: (133488/16) SYLVIAN DE ALMEIDA MATTOS  
 Cargo/Função: (4740) APOIO ADM EDUC PROFISSIONALIZADO-30  
 Un. Adm: (183652) E. E. PROFª MARIA SEBASTIANA DE SOUZA  
 A Partir de: 01/09/2021 Até 30/09/2021

Processo N.: 1000003768093  
 Nome: (288485/1) TAINA ARIADNE FELIZARDO DE SOUSA  
 Cargo/Função: (3476) APOIO ADM. EDUCACIONAL-ELEMENTAR  
 Un. Adm: (050032) CEFAPRO DE ALTA FLORESTA  
 A Partir de: 01/09/2021 Até 30/09/2021

Processo N.: 1000003765305  
 Nome: (84380/1) TAIRONE OLIVEIRA CAMPOS  
 Cargo/Função: (4740) APOIO ADM EDUC PROFISSIONALIZADO-30  
 Un. Adm: (049689) E.E. SANTA TERESINHA  
 A Partir de: 01/09/2021 Até 30/09/2021

Processo N.: 1000003768099  
 Nome: (84379/1) TALLES RICARDO DA SILVA VIEIRA  
 Cargo/Função: (4740) APOIO ADM EDUC PROFISSIONALIZADO-30  
 Un. Adm: (014257) E.E. ESTEVAO DE MENDONCA  
 A Partir de: 01/09/2021 Até 30/09/2021

Processo N.: 1000003765599  
 Nome: (303982/5) TAMARA PRADO VIEIRA  
 Cargo/Função: (3476) APOIO ADM. EDUCACIONAL-ELEMENTAR  
 Un. Adm: (015970) E.E. MANOEL MARINHEIRO  
 A Partir de: 01/09/2021 Até 30/09/2021

Processo N.: 1000003765455  
 Nome: (275140/7) TAMIREZ ARRAYS MENDES  
 Cargo/Função: (3476) APOIO ADM. EDUCACIONAL-ELEMENTAR  
 Un. Adm: (014567) E.E. ANA NERI  
 A Partir de: 01/09/2021 Até 30/09/2021

Processo N.: 1000003768173  
 Nome: (244228/4) TARCISIO CANDIDO  
 Cargo/Função: (3476) APOIO ADM. EDUCACIONAL-ELEMENTAR  
 Un. Adm: (010278) E.E. REUNIDAS DE CACHOEIRA RICA  
 A Partir de: 01/09/2021 Até 30/09/2021

Processo N.: 1000003765863  
 Nome: (286789/1) TATIANA ESTRELA DE AQUINO  
 Cargo/Função: (4740) APOIO ADM EDUC PROFISSIONALIZADO-30  
 Un. Adm: (012122) E.E. PROFª. JERCY JACOB  
 A Partir de: 01/09/2021 Até 30/09/2021

Processo N.: 1000003766151  
 Nome: (219641/19) TELES PEREIRA DAMACENO  
 Cargo/Função: (3476) APOIO ADM. EDUCACIONAL-ELEMENTAR  
 Un. Adm: (014362) E.E. GARÇA BRANCA  
 A Partir de: 01/09/2021 Até 30/09/2021

Processo N.: 1000003765605  
 Nome: (31812/9) TEODOMIRO RIBEIRO DE OLIVEIRA  
 Cargo/Função: (4740) APOIO ADM EDUC PROFISSIONALIZADO-30  
 Un. Adm: (015075) E.E. ARLINDO ESTILAC LEAL  
 A Partir de: 01/09/2021 Até 30/09/2021

Processo N.: 1000003765849  
 Nome: (46494/8) TEREZINHA BALBINO ALVES BATISTA  
 Cargo/Função: (4740) APOIO ADM EDUC PROFISSIONALIZADO-30  
 Un. Adm: (009920) E.E. DJALMA FERREIRA DE SOUZA  
 A Partir de: 01/09/2021 Até 30/09/2021

Processo N.: 1000003768547  
 Nome: (303072/1) THALIA COSTA DA SILVA  
 Cargo/Função: (3476) APOIO ADM. EDUCACIONAL-ELEMENTAR  
 Un. Adm: (069140) E.E. 29 DE SETEMBRO  
 A Partir de: 01/09/2021 Até 30/09/2021

Processo N.: 1000003767717  
 Nome: (303043/1) THALIA TONETTI  
 Cargo/Função: (3476) APOIO ADM. EDUCACIONAL-ELEMENTAR  
 Un. Adm: (013455) E.E. PALMITAL  
 A Partir de: 01/09/2021 Até 30/09/2021

Processo N.: 1000003767817  
 Nome: (286455/1) THALIZ KATREN DE AMORIM GONCALVES  
 Cargo/Função: (3476) APOIO ADM. EDUCACIONAL-ELEMENTAR  
 Un. Adm: (049646) E.E. PAULO FREIRE  
 A Partir de: 01/09/2021 Até 30/09/2021

Processo N.: 1000003767261  
 Nome: (245736/11) THELLER BAGATINI  
 Cargo/Função: (3476) APOIO ADM. EDUCACIONAL-ELEMENTAR  
 Un. Adm: (065587) E.E. IVALDINO FRANCO

A Partir de: 01/09/2021 Até 30/09/2021

Processo N.: 1000003764769  
 Nome: (237370/12) THEO BENEDITO POMPEU MONTEIRO DA SILVA  
 Cargo/Função: (3476) APOIO ADM. EDUCACIONAL-ELEMENTAR  
 Un. Adm: (012459) E.E. JOSE CASEMIRO DE PINHO  
 A Partir de: 01/09/2021 Até 30/09/2021

Processo N.: 1000003764593  
 Nome: (303056/1) THIAGO NOGUEIRA ALENCAR  
 Cargo/Função: (3476) APOIO ADM. EDUCACIONAL-ELEMENTAR  
 Un. Adm: (197815) ESCOLA EST. LUIZA MIOTTO FERREIRA  
 A Partir de: 01/09/2021 Até 30/09/2021

Processo N.: 1000003764685  
 Nome: (290379/1) THIAGO YURI SILVA MORAIS  
 Cargo/Função: (3476) APOIO ADM. EDUCACIONAL-ELEMENTAR  
 Un. Adm: (012025) CHP PROFª. CELIA RODRIGUES DUQUE  
 A Partir de: 01/09/2021 Até 30/09/2021

Processo N.: 1000003764786  
 Nome: (291320/5) TIAGO ALBERTO BALMER  
 Cargo/Função: (3476) APOIO ADM. EDUCACIONAL-ELEMENTAR  
 Un. Adm: (196495) E. E. PROFESSORA NORMA LUCIA NUNES  
 A Partir de: 01/09/2021 Até 30/09/2021

Processo N.: 1000003764900  
 Nome: (288115/1) TIAGO PORTO DA COSTA  
 Cargo/Função: (3476) APOIO ADM. EDUCACIONAL-ELEMENTAR  
 Un. Adm: (014559) E.E. Dr. GUILHERME FREITAS ABREU LIMA  
 A Partir de: 01/09/2021 Até 30/09/2021

Processo N.: 1000003764963  
 Nome: (302922/3) TIAGO SOUZA BOSSI  
 Cargo/Função: (3476) APOIO ADM. EDUCACIONAL-ELEMENTAR  
 Un. Adm: (069558) E.E. ANGELINA F. MAZZUTTI  
 A Partir de: 01/09/2021 Até 30/09/2021

Processo N.: 1000003766875  
 Nome: (288841/1) ULISSES CABRAL DE ARAUJO  
 Cargo/Função: (3476) APOIO ADM. EDUCACIONAL-ELEMENTAR  
 Un. Adm: (016470) E.E. DOM BOSCO  
 A Partir de: 01/09/2021 Até 30/09/2021

Processo N.: 1000003764743  
 Nome: (100477/44) ULISSES SOBRAL RIBEIRO CABRAL  
 Cargo/Função: (3476) APOIO ADM. EDUCACIONAL-ELEMENTAR  
 Un. Adm: (012912) E.E. ARLINDA PESSOA MARBECK MORRECK  
 A Partir de: 01/09/2021 Até 30/09/2021

Processo N.: 1000003764568  
 Nome: (298137/4) UZIEL FLORES  
 Cargo/Função: (3476) APOIO ADM. EDUCACIONAL-ELEMENTAR  
 Un. Adm: (174122) E. E. BOM JARDIM  
 A Partir de: 01/09/2021 Até 30/09/2021

Processo N.: 1000003766147  
 Nome: (280233/9) VAGNER FERNANDES  
 Cargo/Função: (3476) APOIO ADM. EDUCACIONAL-ELEMENTAR  
 Un. Adm: (158836) E.E. PAULO FREIRE  
 A Partir de: 01/09/2021 Até 30/09/2021

Processo N.: 1000003765010  
 Nome: (84428/1) VAGNER RIBEIRO DOS SANTOS  
 Cargo/Função: (4740) APOIO ADM EDUC PROFISSIONALIZADO-30  
 Un. Adm: (015733) E.E. IARA MARIA MINOTTO GOMES  
 A Partir de: 01/09/2021 Até 30/09/2021

Processo N.: 1000003767430  
 Nome: (292719/5) VAGNO CARDOSO DE AGUIAR  
 Cargo/Função: (3476) APOIO ADM. EDUCACIONAL-ELEMENTAR  
 Un. Adm: (084344) E.E. MARECHAL CANDIDO RONDON  
 A Partir de: 01/09/2021 Até 30/09/2021

Processo N.: 1000003767975  
 Nome: (288704/11) VALCÍO BATISTA DA SILVA  
 Cargo/Função: (3476) APOIO ADM. EDUCACIONAL-ELEMENTAR  
 Un. Adm: (011517) E.E. ARTUR DA COSTA E SILVA  
 A Partir de: 01/09/2021 Até 30/09/2021

Processo N.: 1000003767785  
 Nome: (112380/40) VALCIR ERVIN PETERSEN  
 Cargo/Função: (3476) APOIO ADM. EDUCACIONAL-ELEMENTAR  
 Un. Adm: (155128) E.E. ÁGUA SANTA  
 A Partir de: 01/09/2021 Até 30/09/2021

Processo N.: 1000003764729  
 Nome: (292073/5) VALCIR RICCI DA SILVA  
 Cargo/Função: (3476) APOIO ADM. EDUCACIONAL-ELEMENTAR  
 Un. Adm: (015253) E.E. LOURENÇO PERUCHI  
 A Partir de: 01/09/2021 Até 30/09/2021

Processo N.: 1000003766264  
 Nome: (93919/3) VALDECI ALVES PINTO  
 Cargo/Função: (4740) APOIO ADM EDUC PROFISSIONALIZADO-30  
 Un. Adm: (013226) E.E. Dr. JOSE GENTIL DA SILVA  
 A Partir de: 01/09/2021 Até 30/09/2021

Processo N.: 1000003767828  
 Nome: (261946/13) VALDECIR FONTES POLATO  
 Cargo/Função: (3476) APOIO ADM. EDUCACIONAL-ELEMENTAR  
 Un. Adm: (127728) E.E. PROF. VALDOMIRO TEODORO CANDIDO  
 A Partir de: 01/09/2021 Até 30/09/2021

Processo N.: 1000003767852  
 Nome: (226514/24) VALDECIR PINHEIRO CANGUSSU

Cargo/Função: (3476) APOIO ADM. EDUCACIONAL-ELEMENTAR  
Un. Adm: (015687) E.E. OSCAR SOARES  
A Partir de: 01/09/2021 Até 30/09/2021

Processo N.: 1000003764801  
Nome: (276331/6) VALDECIR TEIXEIRA COELHO  
Cargo/Função: (3476) APOIO ADM. EDUCACIONAL-ELEMENTAR  
Un. Adm: (016357) E.E. IRANY JAIME FARINA  
A Partir de: 01/09/2021 Até 30/09/2021

Processo N.: 1000003766631  
Nome: (225919/1) VALDEIR CARLOS SIRIGO  
Cargo/Função: (4740) APOIO ADM EDUC PROFISSIONALIZADO-30  
Un. Adm: (014656) E.E. 09 DE MAIO  
A Partir de: 01/09/2021 Até 30/09/2021

Processo N.: 1000003766994  
Nome: (276766/7) VALDEIR JOSE BORO  
Cargo/Função: (3476) APOIO ADM. EDUCACIONAL-ELEMENTAR  
Un. Adm: (013188) E.E. JUSCELINO K. DE OLIVEIRA  
A Partir de: 01/09/2021 Até 30/09/2021

Processo N.: 1000003765125  
Nome: (100100/1) VALDEMIR PEREIRA RIBEIRO  
Cargo/Função: (4740) APOIO ADM EDUC PROFISSIONALIZADO-30  
Un. Adm: (012017) E.E. Dep. SALIM NADAF  
A Partir de: 01/09/2021 Até 30/09/2021

Processo N.: 1000003765331  
Nome: (289245/4) VALDEMIR TAVARES DOS SANTOS  
Cargo/Função: (3476) APOIO ADM. EDUCACIONAL-ELEMENTAR  
Un. Adm: (050164) CEFAPRO DE SINOP  
A Partir de: 01/09/2021 Até 30/09/2021

Processo N.: 1000003765240  
Nome: (85085/1) VALDENI ANTUNES DA SILVA  
Cargo/Função: (4740) APOIO ADM EDUC PROFISSIONALIZADO-30  
Un. Adm: (015296) E.E. ZEFERINO JOSE DE MATTOS  
A Partir de: 01/09/2021 Até 30/09/2021

Processo N.: 1000003764828  
Nome: (84431/1) VALDENI LIMA PEREIRA  
Cargo/Função: (4740) APOIO ADM EDUC PROFISSIONALIZADO-30  
Un. Adm: (014877) E.E. IR. MIGUELINA CORSO  
A Partir de: 01/09/2021 Até 30/09/2021

Processo N.: 1000003765801  
Nome: (223342/11) VALDENIL PEREIRA DOS SANTOS  
Cargo/Função: (3476) APOIO ADM. EDUCACIONAL-ELEMENTAR  
Un. Adm: (044954) E.E. PROFª. ANA TEREZA ALBERNAS  
A Partir de: 01/09/2021 Até 30/09/2021

Processo N.: 1000003764556  
Nome: (227166/1) VALDENIR PRETEL  
Cargo/Função: (4740) APOIO ADM EDUC PROFISSIONALIZADO-30  
Un. Adm: (016233) E.E. PEDRO GALHARDO GARCIA  
A Partir de: 01/09/2021 Até 30/09/2021

Processo N.: 1000003764708  
Nome: (87233/2) VALDINEI DE ALMEIDA RAMOS  
Cargo/Função: (3476) APOIO ADM. EDUCACIONAL-ELEMENTAR  
Un. Adm: (014486) E.E. REGINA TENORIO OLIVEIRA  
A Partir de: 01/09/2021 Até 30/09/2021

Processo N.: 1000003768507  
Nome: (55401/4) VALDIRA PINHEIRO DE ABREU  
Cargo/Função: (4740) APOIO ADM EDUC PROFISSIONALIZADO-30  
Un. Adm: (013935) E.E. ACAD. LAURO AUGUSTO DE BARROS  
A Partir de: 01/09/2021 Até 30/09/2021

Processo N.: 1000003766330  
Nome: (253774/9) VALDIRENE ALVES DE OLIVEIRA  
Cargo/Função: (3476) APOIO ADM. EDUCACIONAL-ELEMENTAR  
Un. Adm: (071790) E.E. JOSE BEJO  
A Partir de: 01/09/2021 Até 30/09/2021

Processo N.: 1000003765861  
Nome: (241890/1) VALDIVINO BOTELHO DE SOUZA  
Cargo/Função: (4740) APOIO ADM EDUC PROFISSIONALIZADO-30  
Un. Adm: (012122) E.E. PROFª. JERCY JACOB  
A Partir de: 01/09/2021 Até 30/09/2021

Processo N.: 1000003764651  
Nome: (87691/1) VALDIVINO FERREIRA DE LIMA  
Cargo/Função: (4740) APOIO ADM EDUC PROFISSIONALIZADO-30  
Un. Adm: (011045) E.E. PROFª. ELIZABETH DE FREITAS MAGALHAES  
A Partir de: 01/09/2021 Até 30/09/2021

Processo N.: 1000003766749  
Nome: (227071/1) VALDIVINO LEMES DE FREITAS  
Cargo/Função: (4740) APOIO ADM EDUC PROFISSIONALIZADO-30  
Un. Adm: (011410) E.E. FRANCISCO DOURADO  
A Partir de: 01/09/2021 Até 30/09/2021

Processo N.: 1000003765266  
Nome: (225942/1) VALDOMIRO CERINO PEDROSO  
Cargo/Função: (4740) APOIO ADM EDUC PROFISSIONALIZADO-30  
Un. Adm: (009652) E.E. PROF. BENEDITO DE CARVALHO  
A Partir de: 01/09/2021 Até 30/09/2021

Processo N.: 1000003768742  
Nome: (219518/26) VALDSON COELHO PESSOA  
Cargo/Função: (3476) APOIO ADM. EDUCACIONAL-ELEMENTAR  
Un. Adm: (049921) CEFAPRO DE RONDONOPOLIS  
A Partir de: 01/09/2021 Até 30/09/2021

Processo N.: 1000003766225  
Nome: (210177/11) VALERIA ELIAS DIAS DE MELO  
Cargo/Função: (3476) APOIO ADM. EDUCACIONAL-ELEMENTAR  
Un. Adm: (091456) E.E. JOSE GONCALVES DOS SANTOS  
A Partir de: 01/09/2021 Até 30/09/2021

Processo N.: 1000003764985  
Nome: (290081/1) VALERIO LORIVAL VOGT  
Cargo/Função: (3476) APOIO ADM. EDUCACIONAL-ELEMENTAR  
Un. Adm: (015334) E.E. IR. LUCINDA FACHINI  
A Partir de: 01/09/2021 Até 30/09/2021

Processo N.: 1000003765082  
Nome: (287258/1) VALMIR BRUNO BRUSTOLIN  
Cargo/Função: (3476) APOIO ADM. EDUCACIONAL-ELEMENTAR  
Un. Adm: (118559) E.E. NIVALDO FRACAROLLI  
A Partir de: 01/09/2021 Até 30/09/2021

Processo N.: 1000003764737  
Nome: (84986/1) VALMIR GONCALVES ALCANTARA  
Cargo/Função: (4740) APOIO ADM EDUC PROFISSIONALIZADO-30  
Un. Adm: (013412) E.E. Cel. ANTONIO PAES DE BARROS  
A Partir de: 01/09/2021 Até 30/09/2021

Processo N.: 1000003764819  
Nome: (270793/5) VALNEI CARLOS TONIELLO  
Cargo/Função: (3476) APOIO ADM. EDUCACIONAL-ELEMENTAR  
Un. Adm: (154180) E.E. Sen. JONAS PINHEIRO  
A Partir de: 01/09/2021 Até 30/09/2021

Processo N.: 1000003764493  
Nome: (114259/30) VALTEMIR PAULINO DA SILVA  
Cargo/Função: (3476) APOIO ADM. EDUCACIONAL-ELEMENTAR  
Un. Adm: (012513) E.E. NAGIB SAAD  
A Partir de: 01/09/2021 Até 30/09/2021

Processo N.: 1000003764781  
Nome: (85082/1) VALTER CAIRES PINHEIRO  
Cargo/Função: (4740) APOIO ADM EDUC PROFISSIONALIZADO-30  
Un. Adm: (015261) E.E. 15 DE JUNHO  
A Partir de: 01/09/2021 Até 30/09/2021

Processo N.: 1000003766102  
Nome: (66411/3) VALTER CANDIDO DA SILVA  
Cargo/Função: (4740) APOIO ADM EDUC PROFISSIONALIZADO-30  
Un. Adm: (012971) E.E. Dep. OSCAR SOARES  
A Partir de: 01/09/2021 Até 30/09/2021

Processo N.: 1000003764512  
Nome: (86863/3) VALTER FRANCISCO DE SANTANA  
Cargo/Função: (4740) APOIO ADM EDUC PROFISSIONALIZADO-30  
Un. Adm: (015792) E.E. DOM AQUINO CORREA  
A Partir de: 01/09/2021 Até 30/09/2021

Processo N.: 1000003768334  
Nome: (287224/1) VALTER TEIXEIRA DE OLIVEIRA JUNIOR  
Cargo/Função: (3476) APOIO ADM. EDUCACIONAL-ELEMENTAR  
Un. Adm: (011932) E.E. PROF. FERNANDO LEITE DE CAMPOS  
A Partir de: 01/09/2021 Até 30/09/2021

Processo N.: 1000003764896  
Nome: (88256/31) VALTER VITORINO MARIANO  
Cargo/Função: (3476) APOIO ADM. EDUCACIONAL-ELEMENTAR  
Un. Adm: (014559) E.E. Dr. GUILHERME FREITAS ABREU LIMA  
A Partir de: 01/09/2021 Até 30/09/2021

Processo N.: 1000003765767  
Nome: (219729/37) VALTONEY SENA DA COSTA  
Cargo/Função: (3476) APOIO ADM. EDUCACIONAL-ELEMENTAR  
Un. Adm: (012831) E.E. MARECHAL RONDON  
A Partir de: 01/09/2021 Até 30/09/2021

Processo N.: 1000003766134  
Nome: (85234/1) VANDER SOUZA DA CRUZ  
Cargo/Função: (4740) APOIO ADM EDUC PROFISSIONALIZADO-30  
Un. Adm: (014958) E.E. ANTONIO JOSE DE LIMA  
A Partir de: 01/09/2021 Até 30/09/2021

Processo N.: 1000003765640  
Nome: (294505/7) VANDERLEI APARECIDO DA ROCHA  
Cargo/Função: (3476) APOIO ADM. EDUCACIONAL-ELEMENTAR  
Un. Adm: (015407) E.E. DOMINGOS BRIANTE  
A Partir de: 01/09/2021 Até 30/09/2021

Processo N.: 1000003767999  
Nome: (245556/16) VANDERLEI FLAUZINO MENDES SILVA  
Cargo/Função: (3476) APOIO ADM. EDUCACIONAL-ELEMENTAR  
Un. Adm: (137774) E.E. MARIO DE ANDRADE  
A Partir de: 01/09/2021 Até 30/09/2021

Processo N.: 1000003765211  
Nome: (85043/1) VANDERLEI LIMA PEREIRA  
Cargo/Função: (4740) APOIO ADM EDUC PROFISSIONALIZADO-30  
Un. Adm: (010979) E.E. MARIA DE LIMA CADIDE  
A Partir de: 01/09/2021 Até 30/09/2021

Processo N.: 1000003765074  
Nome: (303350/1) VANDERLEI ROBERTO DE ARRUDA  
Cargo/Função: (3476) APOIO ADM. EDUCACIONAL-ELEMENTAR  
Un. Adm: (012238) E.E. PROFª. MARIA DA CUNHA BRUNO  
A Partir de: 01/09/2021 Até 30/09/2021

Processo N.: 1000003766074  
Nome: (283843/11) VANDERLEI VALVERDE LESSA  
Cargo/Função: (3476) APOIO ADM. EDUCACIONAL-ELEMENTAR  
Un. Adm: (015210) E.E. Dep. BERTOLDO FREIRE

A Partir de: 01/09/2021 Até 30/09/2021

Processo N.: 1000003766228

Nome: (210178/25) VANESSA GOMES DE OLIVEIRA SILVA  
Cargo/Função: (3476) APOIO ADM. EDUCACIONAL-ELEMENTAR  
Un. Adm: (091456) E.E. JOSE GONCALVES DOS SANTOS  
A Partir de: 01/09/2021 Até 30/09/2021

Processo N.: 1000003765977

Nome: (298193/5) VANI GONCALVES DE MORAIS  
Cargo/Função: (3476) APOIO ADM. EDUCACIONAL-ELEMENTAR  
Un. Adm: (071773) E.E. Pe. ARLINDO IGNACIO DE OLIVEIRA  
A Partir de: 01/09/2021 Até 30/09/2021

Processo N.: 1000003767214

Nome: (288875/1) VANIA SILMARA MORAES DE JESUS  
Cargo/Função: (3476) APOIO ADM. EDUCACIONAL-ELEMENTAR  
Un. Adm: (145769) E.E. FRANCISCA BARROS DE CARVALHO  
A Partir de: 01/09/2021 Até 30/09/2021

Processo N.: 1000003766428

Nome: (211203/8) VANILTON MORAES OLIVEIRA  
Cargo/Função: (4740) APOIO ADM EDUC PROFISSIONALIZADO-30  
Un. Adm: (145734) E.E. MARIA MIRANDA ARAUJO  
A Partir de: 01/09/2021 Até 30/09/2021

Processo N.: 1000003764425

Nome: (299639/6) VANILZA MARIA PEREIRA DA SILVA  
Cargo/Função: (3476) APOIO ADM. EDUCACIONAL-ELEMENTAR  
Un. Adm: (156370) E.E. LUIZ FRUTUOSO DA SILVA  
A Partir de: 16/09/2021 Até 30/09/2021

Processo N.: 1000003764812

Nome: (299639/7) VANILZA MARIA PEREIRA DA SILVA  
Cargo/Função: (3476) APOIO ADM. EDUCACIONAL-ELEMENTAR  
Un. Adm: (154040) E.E. ANDRE ANTONIO MAGGI  
A Partir de: 01/09/2021 Até 15/09/2021

Processo N.: 1000003766374

Nome: (248801/13) VERA LUCIA DA SILVA BORGES  
Cargo/Função: (3476) APOIO ADM. EDUCACIONAL-ELEMENTAR  
Un. Adm: (173568) E. E CAMPO MASSAPE  
A Partir de: 01/09/2021 Até 30/09/2021

Processo N.: 1000003767447

Nome: (211068/4) VERAILDO ALVES FERREIRA  
Cargo/Função: (4740) APOIO ADM EDUC PROFISSIONALIZADO-30  
Un. Adm: (157252) E.E. LEDY ANITA BRESANCIN  
A Partir de: 01/09/2021 Até 30/09/2021

Processo N.: 1000003765803

Nome: (87442/1) VICENTE GONCALVES SAMPAIO  
Cargo/Função: (4740) APOIO ADM EDUC PROFISSIONALIZADO-30  
Un. Adm: (148113) E.E. CREMILDA DE OLIVEIRA VIANA  
A Partir de: 01/09/2021 Até 30/09/2021

Processo N.: 1000003765371

Nome: (87432/1) VICENTE PAULO DE ARAUJO  
Cargo/Função: (4740) APOIO ADM EDUC PROFISSIONALIZADO-30  
Un. Adm: (021652) E.E. PROF. ARLINDO DE SILVA BRUNO  
A Partir de: 01/09/2021 Até 30/09/2021

Processo N.: 1000003766544

Nome: (284679/9) VICENTE ROCHA SANTOS  
Cargo/Função: (3476) APOIO ADM. EDUCACIONAL-ELEMENTAR  
Un. Adm: (094439) E.E. DIVA HUGUENEY DE SIQUEIRA BASTOS  
A Partir de: 01/09/2021 Até 30/09/2021

Processo N.: 1000003765890

Nome: (133467/34) VILANI DA SILVA BARBOSA  
Cargo/Função: (3476) APOIO ADM. EDUCACIONAL-ELEMENTAR  
Un. Adm: (021628) E.E. RODOLFO AUGUSTO T. CURVO  
A Partir de: 01/09/2021 Até 30/09/2021

Processo N.: 1000003765261

Nome: (226183/8) VILMAR AFONSO MORAIS BECKER  
Cargo/Função: (3476) APOIO ADM. EDUCACIONAL-ELEMENTAR  
Un. Adm: (011967) E.E. PROF. VANIL STABILITO  
A Partir de: 01/09/2021 Até 30/09/2021

Processo N.: 1000003764521

Nome: (241753/1) VILMAR BARBOSA DE OLIVEIRA  
Cargo/Função: (4740) APOIO ADM EDUC PROFISSIONALIZADO-30  
Un. Adm: (014826) E.E. ANTONIO FERREIRA SOBRINHO  
A Partir de: 01/09/2021 Até 30/09/2021

Processo N.: 1000003764467

Nome: (87262/1) VILMAR GERBSON DA SILVA  
Cargo/Função: (4740) APOIO ADM EDUC PROFISSIONALIZADO-30  
Un. Adm: (012050) E.E. IRENE GOMES DE CAMPOS  
A Partir de: 01/09/2021 Até 30/09/2021

Processo N.: 1000003764886

Nome: (201362/8) VILSON DE JESUS VARGAS  
Cargo/Função: (4740) APOIO ADM EDUC PROFISSIONALIZADO-30  
Un. Adm: (021083) E.E. DOM AQUINO CORREA  
A Partir de: 01/09/2021 Até 30/09/2021

Processo N.: 1000003764850

Nome: (290521/1) VILSON DOMINGOS LEMES  
Cargo/Função: (3476) APOIO ADM. EDUCACIONAL-ELEMENTAR  
Un. Adm: (096865) E.E. PROFª MARLENE MARQUES DE BARROS  
A Partir de: 01/09/2021 Até 30/09/2021

Processo N.: 1000003764678

Nome: (289889/1) VILSON FELIPE DA SILVA

Cargo/Função: (3476) APOIO ADM. EDUCACIONAL-ELEMENTAR  
Un. Adm: (016136) E.E. WALDEMON MORAES COELHO  
A Partir de: 01/09/2021 Até 30/09/2021

Processo N.: 1000003764435

Nome: (286952/1) VINICIUS CHARLES DE SOUZA  
Cargo/Função: (3476) APOIO ADM. EDUCACIONAL-ELEMENTAR  
Un. Adm: (049794) E.E. SANTO ANTONIO  
A Partir de: 01/09/2021 Até 30/09/2021

Processo N.: 1000003765215

Nome: (251867/1) VINICIUS FAVRETTO  
Cargo/Função: (3476) APOIO ADM. EDUCACIONAL-ELEMENTAR  
Un. Adm: (011070) E.E. DOMINGOS APARECIDO DOS SANTOS  
A Partir de: 01/09/2021 Até 30/09/2021

Processo N.: 1000003764443

Nome: (303893/4) VINICIUS GUIMARAES RODRIGUES  
Cargo/Função: (3476) APOIO ADM. EDUCACIONAL-ELEMENTAR  
Un. Adm: (117595) E.E. Pe. FIRMO PINTO DUARTE FILHO  
A Partir de: 01/09/2021 Até 26/09/2021

Processo N.: 1000003765184

Nome: (289579/1) VINICIUS PEREIRA DE MORAES  
Cargo/Função: (3476) APOIO ADM. EDUCACIONAL-ELEMENTAR  
Un. Adm: (010642) E.E. RAO DE SOL  
A Partir de: 01/09/2021 Até 30/09/2021

Processo N.: 1000003765112

Nome: (292970/6) VITOR FERREIRA DE ASSUNCAO  
Cargo/Função: (3476) APOIO ADM. EDUCACIONAL-ELEMENTAR  
Un. Adm: (212440) E.E DE DESENVOLV. INTEG. DA EDUC. BAS. "JOSE DIAS"  
A Partir de: 01/09/2021 Até 30/09/2021

Processo N.: 1000003765357

Nome: (89858/1) VLADEMIR ALVES DE SOUZA  
Cargo/Função: (4740) APOIO ADM EDUC PROFISSIONALIZADO-30  
Un. Adm: (060194) E.E. PROFª. MARIA DE LOURDES H.MORAES  
A Partir de: 01/09/2021 Até 30/09/2021

Processo N.: 1000003767952

Nome: (215491/6) WAGNER ALVES MOLINA  
Cargo/Função: (4740) APOIO ADM EDUC PROFISSIONALIZADO-30  
Un. Adm: (069612) E.E. GARCIA EDMUNDO ZEFFERINO  
A Partir de: 01/09/2021 Até 30/09/2021

Processo N.: 1000003766902

Nome: (88987/2) WAGNER ANTONIO DA SILVA  
Cargo/Função: (4740) APOIO ADM EDUC PROFISSIONALIZADO-30  
Un. Adm: (173541) E.E. PROFª ELIZABET EVANGELISTA PEREIRA  
A Partir de: 01/09/2021 Até 30/09/2021

Processo N.: 1000003766430

Nome: (299862/2) WAGNER RAMOS DE FREITAS  
Cargo/Função: (3476) APOIO ADM. EDUCACIONAL-ELEMENTAR  
Un. Adm: (145734) E.E. MARIA MIRANDA ARAUJO  
A Partir de: 01/09/2021 Até 30/09/2021

Processo N.: 1000003765403

Nome: (298679/3) WAGNER ROSA DE CAMARGO  
Cargo/Função: (3476) APOIO ADM. EDUCACIONAL-ELEMENTAR  
Un. Adm: (091448) E.E. PROFª. EDELI MANTOVANI  
A Partir de: 01/09/2021 Até 30/09/2021

Processo N.: 1000003767251

Nome: (286904/1) WALDEMAR FERNANDES PEREIRA JUNIOR  
Cargo/Função: (3476) APOIO ADM. EDUCACIONAL-ELEMENTAR  
Un. Adm: (015180) E.E. Cel. ONDINO R. LIMA  
A Partir de: 01/09/2021 Até 30/09/2021

Processo N.: 1000003766043

Nome: (250388/14) WALDEMAR JORGE ROSA DOS SANTOS  
Cargo/Função: (3476) APOIO ADM. EDUCACIONAL-ELEMENTAR  
Un. Adm: (173355) E. E. BOA ESPERANCA  
A Partir de: 01/09/2021 Até 30/09/2021

Processo N.: 1000003766140

Nome: (87716/1) WALGNE GONCALO PEREIRA VIEIRA  
Cargo/Função: (4740) APOIO ADM EDUC PROFISSIONALIZADO-30  
Un. Adm: (012653) E.E. MARECHAL RONDON  
A Partir de: 01/09/2021 Até 30/09/2021

Processo N.: 1000003766012

Nome: (288522/1) WALLISSON RODRIGUES  
Cargo/Função: (3476) APOIO ADM. EDUCACIONAL-ELEMENTAR  
Un. Adm: (016519) E.E. 13 DE MAIO  
A Partir de: 01/09/2021 Até 30/09/2021

Processo N.: 1000003767635

Nome: (58403/32) WALMIR DA SILVA FERREIRA  
Cargo/Função: (3476) APOIO ADM. EDUCACIONAL-ELEMENTAR  
Un. Adm: (064149) E.E. PAULO FREIRE  
A Partir de: 01/09/2021 Até 30/09/2021

Processo N.: 1000003766364

Nome: (84920/1) WALNICKSON MARINHO DOS SANTOS  
Cargo/Função: (4740) APOIO ADM EDUC PROFISSIONALIZADO-30  
Un. Adm: (012661) E.E. JUSCELINO K. DE OLIVEIRA  
A Partir de: 01/09/2021 Até 30/09/2021

Processo N.: 1000003764395

Nome: (302931/1) WALTER ALVES DE ARAUJO JUNIOR  
Cargo/Função: (3476) APOIO ADM. EDUCACIONAL-ELEMENTAR  
Un. Adm: (010154) E.E. ZELIA DA COSTA ALMEIDA  
A Partir de: 01/09/2021 Até 30/09/2021

Processo N.: 1000003765535  
 Nome: (298029/4) WALTER ARCANJO MACEDO  
 Cargo/Função: (3476) APOIO ADM. EDUCACIONAL-ELEMENTAR  
 Un. Adm.: (038512) E.E. ANGELO NADIN  
 A Partir de: 01/09/2021 Até 30/09/2021

Processo N.: 1000003765359  
 Nome: (286382/1) WALTER MARCOS SOARES DE SOUSA  
 Cargo/Função: (3476) APOIO ADM. EDUCACIONAL-ELEMENTAR  
 Un. Adm.: (060194) E.E. PROFª. MARIA DE LOURDES H.MORAES  
 A Partir de: 01/09/2021 Até 30/09/2021

Processo N.: 1000003764579  
 Nome: (241729/1) WALTER RODRIGUES DOS SANTOS JUNIOR  
 Cargo/Função: (4740) APOIO ADM. EDUC. PROFISSIONALIZADO-30  
 Un. Adm.: (010189) E.E. Pe. JOSE MARIA DO SACRAMENTO  
 A Partir de: 03/09/2021 Até 30/09/2021

Processo N.: 1000003767144  
 Nome: (292124/5) WANCELEY ANTUNES DA SILVA  
 Cargo/Função: (3476) APOIO ADM. EDUCACIONAL-ELEMENTAR  
 Un. Adm.: (016209) E.E. Pe. THIAGO  
 A Partir de: 01/09/2021 Até 30/09/2021

Processo N.: 1000003764660  
 Nome: (268445/13) WANDERLEI DA SILVA XAVIER  
 Cargo/Função: (3476) APOIO ADM. EDUCACIONAL-ELEMENTAR  
 Un. Adm.: (011010) E.E. MARECHAL DUTRA  
 A Partir de: 01/09/2021 Até 30/09/2021

Processo N.: 1000003765658  
 Nome: (85290/1) WANDERLEY FERREIRA PEDROSA  
 Cargo/Função: (4740) APOIO ADM. EDUC. PROFISSIONALIZADO-30  
 Un. Adm.: (014036) E.E. PROFª. IDALINA DE FARIAS  
 A Partir de: 01/09/2021 Até 30/09/2021

Processo N.: 1000003764848  
 Nome: (305748/1) WANDERSON LEITE SILVA  
 Cargo/Função: (3476) APOIO ADM. EDUCACIONAL-ELEMENTAR  
 Un. Adm.: (013595) E.E. Pe. CESAR ALBISETTI  
 A Partir de: 01/09/2021 Até 02/09/2021

Processo N.: 1000003765327  
 Nome: (305748/2) WANDERSON LEITE SILVA  
 Cargo/Função: (3476) APOIO ADM. EDUCACIONAL-ELEMENTAR  
 Un. Adm.: (013609) E.E. PROF. JURACY MACEDO  
 A Partir de: 03/09/2021 Até 30/09/2021

Processo N.: 1000003765202  
 Nome: (299446/2) WANDERSON PAULO DE JESUS  
 Cargo/Função: (3476) APOIO ADM. EDUCACIONAL-ELEMENTAR  
 Un. Adm.: (012157) E.E. Dep. EMANUEL PINHEIRO  
 A Partir de: 10/09/2021 Até 30/09/2021

Processo N.: 1000003767249  
 Nome: (303144/1) WARLAN BRUNO DE SOUSA MENEZES  
 Cargo/Função: (3476) APOIO ADM. EDUCACIONAL-ELEMENTAR  
 Un. Adm.: (015180) E.E. Cel. ONDINO R. LIMA  
 A Partir de: 01/09/2021 Até 30/09/2021

Processo N.: 1000003765718  
 Nome: (213423/7) WASHINGTON DE SOUZA  
 Cargo/Função: (3476) APOIO ADM. EDUCACIONAL-ELEMENTAR  
 Un. Adm.: (014796) E.E. MARIA QUITERIA  
 A Partir de: 01/09/2021 Até 30/09/2021

Processo N.: 1000003764821  
 Nome: (294940/11) WASHINGTON LUIS SANTOS DA CRUZ  
 Cargo/Função: (3476) APOIO ADM. EDUCACIONAL-ELEMENTAR  
 Un. Adm.: (010995) E.E. Maj. OTAVIO PITALUGA  
 A Partir de: 01/09/2021 Até 30/09/2021

Processo N.: 1000003764968  
 Nome: (288410/1) WASHINGTON LUIS SILVA MAGALHAES  
 Cargo/Função: (3476) APOIO ADM. EDUCACIONAL-ELEMENTAR  
 Un. Adm.: (009903) E.E. VICTORINO MONTEIRO DA SILVA  
 A Partir de: 01/09/2021 Até 30/09/2021

Processo N.: 1000003764445  
 Nome: (290435/1) WASHINGTON LUIZ DA SILVA  
 Cargo/Função: (3476) APOIO ADM. EDUCACIONAL-ELEMENTAR  
 Un. Adm.: (173282) E. E. PROFªNEIDE ENARA SIMA  
 A Partir de: 01/09/2021 Até 30/09/2021

Processo N.: 1000003764469  
 Nome: (45567/3) WASHINGTON RIBEIRO TAQUES  
 Cargo/Função: (4740) APOIO ADM. EDUC. PROFISSIONALIZADO-30  
 Un. Adm.: (012050) E.E. IRENE GOMES DE CAMPOS  
 A Partir de: 01/09/2021 Até 30/09/2021

Processo N.: 1000003765193  
 Nome: (277451/8) WASHINGTON SANTOS DE ALMEIDA  
 Cargo/Função: (3476) APOIO ADM. EDUCACIONAL-ELEMENTAR  
 Un. Adm.: (194565) E.E. GOVERNADOR JOSÉFRAGELLI  
 A Partir de: 01/09/2021 Até 30/09/2021

Processo N.: 1000003765597  
 Nome: (120697/15) WDSOON CLEY DE FREITAS  
 Cargo/Função: (4740) APOIO ADM. EDUC. PROFISSIONALIZADO-30  
 Un. Adm.: (069523) E.E. CONQUISTA D'ORSTE  
 A Partir de: 01/09/2021 Até 30/09/2021

Processo N.: 1000003767341  
 Nome: (238023/18) WEDER ROGERIO DA COSTA VIEIRA DIAS  
 Cargo/Função: (3476) APOIO ADM. EDUCACIONAL-ELEMENTAR  
 Un. Adm.: (192147) E.E. PROFESSORA EDITH PEREIRA BARBOSA

A Partir de: 01/09/2021 Até 30/09/2021

Processo N.: 1000003765328  
 Nome: (287475/13) WELBER GONCALVES DE SOUZA  
 Cargo/Função: (3476) APOIO ADM. EDUCACIONAL-ELEMENTAR  
 Un. Adm.: (013609) E.E. PROF. JURACY MACEDO  
 A Partir de: 01/09/2021 Até 30/09/2021

Processo N.: 1000003764777  
 Nome: (142353/2) WELDA MEDRADO SANTOS RODRIGUES BENTO  
 Cargo/Função: (3476) APOIO ADM. EDUCACIONAL-ELEMENTAR  
 Un. Adm.: (012173) E.E. HEROCLITO LEONCIO MONTEIRO  
 A Partir de: 01/09/2021 Até 30/09/2021

Processo N.: 1000003766688  
 Nome: (304822/3) WELLINGTON SILVA OLIVEIRA  
 Cargo/Função: (3476) APOIO ADM. EDUCACIONAL-ELEMENTAR  
 Un. Adm.: (044253) E.E. QUERENCIA  
 A Partir de: 01/09/2021 Até 03/09/2021

Processo N.: 1000003766071  
 Nome: (125975/7) WELLINGTON ALVES LIBRALAO  
 Cargo/Função: (3476) APOIO ADM. EDUCACIONAL-ELEMENTAR  
 Un. Adm.: (015210) E.E. Dep. BERTOLDO FREIRE  
 A Partir de: 01/09/2021 Até 13/09/2021

Processo N.: 1000003766223  
 Nome: (116545/15) WELLINGTON DA SILVA PEREIRA  
 Cargo/Função: (3476) APOIO ADM. EDUCACIONAL-ELEMENTAR  
 Un. Adm.: (091456) E.E. JOSE GONCALVES DOS SANTOS  
 A Partir de: 01/09/2021 Até 30/09/2021

Processo N.: 1000003765377  
 Nome: (299492/2) WELLINGTON EDUARDO MODENEZE DE OLIVEIRA  
 Cargo/Função: (3476) APOIO ADM. EDUCACIONAL-ELEMENTAR  
 Un. Adm.: (015601) E.E. CECILIA MEIRELES  
 A Partir de: 01/09/2021 Até 30/09/2021

Processo N.: 1000003765631  
 Nome: (288812/1) WELLISON ALEXANDRE RODRIGUES DA SILVA  
 Cargo/Função: (3476) APOIO ADM. EDUCACIONAL-ELEMENTAR  
 Un. Adm.: (194905) EE DA PM TIRADENTES CEL. CELSO H. SOUZA BARBOSA  
 A Partir de: 01/09/2021 Até 14/09/2021

Processo N.: 1000003764557  
 Nome: (305358/2) WELLITON BARBI QUEIROZ  
 Cargo/Função: (3476) APOIO ADM. EDUCACIONAL-ELEMENTAR  
 Un. Adm.: (016233) E.E. PEDRO GALHARDO GARCIA  
 A Partir de: 01/09/2021 Até 30/09/2021

Processo N.: 1000003764917  
 Nome: (223193/20) WELLITON MOREIRA ROCHA  
 Cargo/Função: (3476) APOIO ADM. EDUCACIONAL-ELEMENTAR  
 Un. Adm.: (049956) ASSESSORIA PEDAGOGICA DE TABAPORA  
 A Partir de: 01/09/2021 Até 30/09/2021

Processo N.: 1000003768610  
 Nome: (298846/6) WELLYNGTON DO CARMO DE FRANCA  
 Cargo/Função: (3476) APOIO ADM. EDUCACIONAL-ELEMENTAR  
 Un. Adm.: (012505) E.E. FAUSTINO DIAS AMORIM  
 A Partir de: 01/09/2021 Até 30/09/2021

Processo N.: 1000003767846  
 Nome: (288440/1) WELTON LOPES DE SOUZA  
 Cargo/Função: (3476) APOIO ADM. EDUCACIONAL-ELEMENTAR  
 Un. Adm.: (040312) E.E. MONTEIRO LOBATO  
 A Partir de: 01/09/2021 Até 30/09/2021

Processo N.: 1000003766355  
 Nome: (298194/3) WEMERSON MORAES RODRIGUES  
 Cargo/Função: (3476) APOIO ADM. EDUCACIONAL-ELEMENTAR  
 Un. Adm.: (077895) E.E. 19 DE DEZEMBRO  
 A Partir de: 01/09/2021 Até 30/09/2021

Processo N.: 1000003766057  
 Nome: (273929/8) WESLAYNE MARTINS DOS SANTOS LOPES  
 Cargo/Função: (3476) APOIO ADM. EDUCACIONAL-ELEMENTAR  
 Un. Adm.: (176770) E. E. JARAGUA  
 A Partir de: 01/09/2021 Até 30/09/2021

Processo N.: 1000003765179  
 Nome: (251409/1) WESLEY BATISTA OLIVEIRA DO NASCIMENTO  
 Cargo/Função: (4740) APOIO ADM. EDUC. PROFISSIONALIZADO-30  
 Un. Adm.: (011720) E.E. UNIAO E FORÇA  
 A Partir de: 01/09/2021 Até 30/09/2021

Processo N.: 1000003767767  
 Nome: (306076/1) WESLEY CLEMENTE DA SILVA  
 Cargo/Função: (3476) APOIO ADM. EDUCACIONAL-ELEMENTAR  
 Un. Adm.: (021636) E.E. CECILIA CASTRO BARBOSA  
 A Partir de: 01/09/2021 Até 30/09/2021

Processo N.: 1000003767234  
 Nome: (251457/1) WESLEY MEDRADO PEREIRA  
 Cargo/Função: (4740) APOIO ADM. EDUC. PROFISSIONALIZADO-30  
 Un. Adm.: (213462) E. E. DA P. M. TIR CB PM VANILSON SILVA  
 CARVALHO  
 A Partir de: 01/09/2021 Até 30/09/2021

Processo N.: 1000003767369  
 Nome: (261507/7) WESLEY WILLIAN MARTINS DO NASCIMENTO  
 Cargo/Função: (3476) APOIO ADM. EDUCACIONAL-ELEMENTAR  
 Un. Adm.: (160040) E.E. TERRA NOVA  
 A Partir de: 01/09/2021 Até 30/09/2021

Processo N.: 1000003767100

Nome: (299232/7) WILLIAN MATEUS SCHAEFFER FERREIRA SOARES  
Cargo/Função: (3476) APOIO ADM. EDUCACIONAL-ELEMENTAR  
Un. Adm: (016390) E.E. CECILIA MEIRELLES  
A Partir de: 01/09/2021 Até 30/09/2021

Processo N.: 1000003765501

Nome: (84476/1) WILLIAM CAMPOS PEREIRA  
Cargo/Função: (4740) APOIO ADM EDUC PROFISSIONALIZADO-30  
Un. Adm: (014320) E.E. MARIA DE LOURDES R. FRAGELLI  
A Partir de: 01/09/2021 Até 30/09/2021

Processo N.: 1000003765131

Nome: (143145/30) WILLIAM SOUZA BATISTA  
Cargo/Função: (3476) APOIO ADM. EDUCACIONAL-ELEMENTAR  
Un. Adm: (013897) E.E. ZELIA COSTA DE ALMEIDA  
A Partir de: 01/09/2021 Até 30/09/2021

Processo N.: 1000003766988

Nome: (287602/1) WILLIAN BAMBERG DE MATOS  
Cargo/Função: (3476) APOIO ADM. EDUCACIONAL-ELEMENTAR  
Un. Adm: (010693) E.M. TIRADENTES (CONV.)  
A Partir de: 01/09/2021 Até 30/09/2021

Processo N.: 1000003765563

Nome: (290115/1) WILLIAN LUIZ DA SILVA  
Cargo/Função: (3476) APOIO ADM. EDUCACIONAL-ELEMENTAR  
Un. Adm: (009814) E.E. PROFªANA MARIA DO COUTO  
A Partir de: 01/09/2021 Até 30/09/2021

Processo N.: 1000003765353

Nome: (87184/1) WILLIANS DA SILVA OLIVEIRA  
Cargo/Função: (4740) APOIO ADM EDUC PROFISSIONALIZADO-30  
Un. Adm: (014982) E.E. JOAO MATHEUS BARBOSA  
A Partir de: 01/09/2021 Até 30/09/2021

Processo N.: 1000003764837

Nome: (292038/7) WILMAR OSORIO DE OLIVEIRA  
Cargo/Função: (3476) APOIO ADM. EDUCACIONAL-ELEMENTAR  
Un. Adm: (040622) ASSESSORIA PEDAGOGICA - POXOREO  
A Partir de: 01/09/2021 Até 30/09/2021

Processo N.: 1000003764996

Nome: (287291/1) WILSON ARAUJO DA SILVA  
Cargo/Função: (3476) APOIO ADM. EDUCACIONAL-ELEMENTAR  
Un. Adm: (042285) ASSESSORIA PEDAGOGICA - MATUPA  
A Partir de: 01/09/2021 Até 30/09/2021

Processo N.: 1000003764892

Nome: (298842/4) WILSON BARBOSA DE OLIVEIRA JUNIOR  
Cargo/Função: (3476) APOIO ADM. EDUCACIONAL-ELEMENTAR  
Un. Adm: (010880) E.E. DANIEL MARTINS MOURA  
A Partir de: 01/09/2021 Até 30/09/2021

Processo N.: 1000003764894

Nome: (85158/1) WILSON DE CAMPOS  
Cargo/Função: (4740) APOIO ADM EDUC PROFISSIONALIZADO-30  
Un. Adm: (009326) E.E. Pe. ERNESTO CAMILO BARRETO  
A Partir de: 01/09/2021 Até 30/09/2021

Processo N.: 1000003766300

Nome: (303146/1) WILSON PAIVA SILVA  
Cargo/Função: (3476) APOIO ADM. EDUCACIONAL-ELEMENTAR  
Un. Adm: (038636) E.E. PROFª. MARIA ELZA FERREIRA INACIO  
A Partir de: 01/09/2021 Até 30/09/2021

Processo N.: 1000003765213

Nome: (87370/1) WILSON VIEIRA DE ARAUJO  
Cargo/Função: (4740) APOIO ADM EDUC PROFISSIONALIZADO-30  
Un. Adm: (010979) E.E. MARIA DE LIMA CADIDE  
A Partir de: 01/09/2021 Até 30/09/2021

Processo N.: 1000003765349

Nome: (84405/1) WILSON XAVIER DOS SANTOS  
Cargo/Função: (4740) APOIO ADM EDUC PROFISSIONALIZADO-30  
Un. Adm: (011118) E.E. RAMIRO BERNARDO DA SILVA  
A Partir de: 28/09/2021 Até 30/09/2021

Processo N.: 1000003765260

Nome: (212155/9) WIRLEY DA SILVA ALMEIDA  
Cargo/Função: (3476) APOIO ADM. EDUCACIONAL-ELEMENTAR  
Un. Adm: (011967) E.E. PROF. VANIL STABILITO  
A Partir de: 01/09/2021 Até 30/09/2021

Processo N.: 1000003764988

Nome: (307069/1) WISLLEY FACCONI DE LIMA  
Cargo/Função: (3476) APOIO ADM. EDUCACIONAL-ELEMENTAR  
Un. Adm: (012254) E.E. PROFª. ARLETE MARIA DA SILVA  
A Partir de: 01/09/2021 Até 30/09/2021

Processo N.: 1000003766950

Nome: (240080/14) XENIKEHE KARAJA  
Cargo/Função: (3476) APOIO ADM. EDUCACIONAL-ELEMENTAR  
Un. Adm: (148075) E.E. INDIGENA DE EDUCACAO BASICA HAWALORA  
A Partir de: 01/09/2021 Até 30/09/2021

Processo N.: 1000003767645

Nome: (251325/1) YVANILSON GOMES DA SILVA  
Cargo/Função: (4740) APOIO ADM EDUC PROFISSIONALIZADO-30  
Un. Adm: (014150) E.E. SANTA TEREZINHA  
A Partir de: 01/09/2021 Até 30/09/2021

Processo N.: 1000003765465

Nome: (220570/22) ZEFERINO CAVALCANTE MACIEL  
Cargo/Função: (3476) APOIO ADM. EDUCACIONAL-ELEMENTAR  
Un. Adm: (013633) E.E. PRESIDENTE DUTRA  
A Partir de: 01/09/2021 Até 30/09/2021

Processo N.: 1000003766896

Nome: (287227/1) ZENIL MARQUES DA SILVA  
Cargo/Função: (3476) APOIO ADM. EDUCACIONAL-ELEMENTAR  
Un. Adm: (009571) E.E. DR. HELIO PALMA DE ARRUDA  
A Partir de: 01/09/2021 Até 30/09/2021

Processo N.: 1000003765098

Nome: (242573/1) ZENIULMAR RIBEIRO SOARES  
Cargo/Função: (4740) APOIO ADM EDUC PROFISSIONALIZADO-30  
Un. Adm: (014087) E.E. SEVERIANO NEVES  
A Partir de: 01/09/2021 Até 30/09/2021

Processo N.: 1000003764882

Nome: (289639/1) ZERINO DOS PASSOS  
Cargo/Função: (3476) APOIO ADM. EDUCACIONAL-ELEMENTAR  
Un. Adm: (192040) ESC. ESTAD. ALINE MARIA TEIXEIRA  
A Partir de: 01/09/2021 Até 30/09/2021

PUBLICADA, REGISTRADA, CUMpra-SE.  
Cuiabá-MT, 06 de Outubro de 2021.  
Alan Resende Porto  
Secretário de Estado de Educação

BOLETIM DE PESSOAL/SEDUC/01738/2021

DE: 07/10/2021

O Secretário de Estado de Educação no uso de suas atribuições que lhes são conferidas por lei,

Resolve: DEFERIR

Evento: LICENÇA P/ TRATAMENTO SAUDE/SEGURADO INSS

Processo N.: 1000003767582

Nome: (265712/5) GENEZIR BARREIRA DE SOUSA  
Cargo/Função: (3506) CONTR.TEMP.FUNCAO PROF. HABILITADO  
Un. Adm: (158828) E.E. WALDIR BENTO DA COSTA  
A Partir de: 04/10/2021 Até15/10/2021

Processo N.: 1000003768764

Nome: (124459/20) GEOVANIA KEILLE VENTURA DE MATOS AUGUSTO  
Cargo/Função: (3506) CONTR.TEMP.FUNCAO PROF. HABILITADO  
Un. Adm: (148113) E.E. CREMILDA DE OLIVEIRA VIANA  
A Partir de: 05/10/2021 Até09/10/2021

Processo N.: 1000003768489

Nome: (123618/31) LUCIMAR FERREIRA DE SOUZA PAULA  
Cargo/Função: (3506) CONTR.TEMP.FUNCAO PROF. HABILITADO  
Un. Adm: (016179) E.E. BENEDITO CESARIO DA CRUZ  
A Partir de: 29/09/2021 Até12/10/2021

Processo N.: 1000003767950

Nome: (243564/22) PABLO FERNANDES FRANCOLINO  
Cargo/Função: (3506) CONTR.TEMP.FUNCAO PROF. HABILITADO  
Un. Adm: (156000) E.E. PROFªZULEIDE DOS SANTOS BARROS  
A Partir de: 04/10/2021 Até13/10/2021

Processo N.: 1000003767954

Nome: (243564/23) PABLO FERNANDES FRANCOLINO  
Cargo/Função: (3506) CONTR.TEMP.FUNCAO PROF. HABILITADO  
Un. Adm: (156000) E.E. PROFªZULEIDE DOS SANTOS BARROS  
A Partir de: 04/10/2021 Até13/10/2021

Processo N.: 1000003767957

Nome: (243564/24) PABLO FERNANDES FRANCOLINO  
Cargo/Função: (3506) CONTR.TEMP.FUNCAO PROF. HABILITADO  
Un. Adm: (156000) E.E. PROFªZULEIDE DOS SANTOS BARROS  
A Partir de: 04/10/2021 Até13/10/2021

Processo N.: 1000003767958

Nome: (243564/25) PABLO FERNANDES FRANCOLINO  
Cargo/Função: (3506) CONTR.TEMP.FUNCAO PROF. HABILITADO  
Un. Adm: (156000) E.E. PROFªZULEIDE DOS SANTOS BARROS  
A Partir de: 04/10/2021 Até13/10/2021

Processo N.: 1000003767686

Nome: (117176/28) SILVIA ROSANA LEAL SOUSA  
Cargo/Função: (3506) CONTR.TEMP.FUNCAO PROF. HABILITADO  
Un. Adm: (011134) E.E. LA SALLE  
A Partir de: 22/09/2021 Até01/10/2021

Processo N.: 1000003767766

Nome: (229753/32) TATIANE GOMES DA SILVA  
Cargo/Função: (3506) CONTR.TEMP.FUNCAO PROF. HABILITADO  
Un. Adm: (172642) E. E. PROFªZENI VIEIRA  
A Partir de: 04/10/2021 Até18/10/2021

Processo N.: 1000003768720

Nome: (258527/5) TEREZINHA MARQUES DO NASCIMENTO MEDEIROS  
Cargo/Função: (3506) CONTR.TEMP.FUNCAO PROF. HABILITADO  
Un. Adm: (176648) E. E. ESTEVAO PEREIRA DE ALMEIDA  
A Partir de: 04/10/2021 Até08/10/2021

PUBLICADA, REGISTRADA, CUMpra-SE.  
Cuiabá-MT, 06 de Outubro de 2021.  
Alan Resende Porto  
Secretário de Estado de Educação

BOLETIM DE PESSOAL/SEDUC/01739/2021

DE: 07/10/2021

O Secretário de Estado de Educação no uso de suas atribuições que lhes são conferidas por lei,

Resolve: RETIFICAR

Evento: LICENÇA P/ TRATAMENTO SAUDE/SEGURADO INSS

Processo N.: 1000003760861



Nome: (273363/16) IRIS CRISTINA ARAUJO DO CARMO  
Cargo/Função: (3506) CONTR.TEMP.FUNCAO PROF. HABILITADO  
Un. Adm: (156396) E.E. SANTO ANTONIO  
A Partir de: 23/09/2021 Até06/10/2021

Processo N.: 1000003760862

Nome: (273363/13) IRIS CRISTINA ARAUJO DO CARMO  
Cargo/Função: (3506) CONTR.TEMP.FUNCAO PROF. HABILITADO  
Un. Adm: (156396) E.E. SANTO ANTONIO  
A Partir de: 23/09/2021 Até06/10/2021

Processo N.: 1000003722220

Nome: (99404/10) MARIA DE FATIMA SARAIVA DE SOUZA  
Cargo/Função: (3476) APOIO ADM. EDUCACIONAL-ELEMENTAR  
Un. Adm: (065587) E.E. IVALDINO FRANCO  
A Partir de: 11/08/2021 Até20/12/2021

Processo N.: 1000003746513

Nome: (248757/5) TAMARA REZENDE LIRA  
Cargo/Função: (3506) CONTR.TEMP.FUNCAO PROF. HABILITADO  
Un. Adm: (156396) E.E. SANTO ANTONIO  
A Partir de: 04/09/2021 Até02/11/2021

PUBLICADA, REGISTRADA, CUMpra-SE.  
Cuiabá-MT, 06 de Outubro de 2021.  
Alan Resende Porto  
Secretário de Estado de Educação

BOLETIM DE PESSOAL/SEDUC/01740/2021

DE: 07/10/2021

O Secretário de Estado de Educação no uso de suas atribuições que lhes são conferidas por lei,

Resolve: DEFERIR

Evento: LICENCA PARA TRATAMENTO DE SAUDE

Processo N.:

Nome: (67521/25) ANA MARIA DOS PRAZERES DOMINGOS  
Cargo/Função: (3441) PROFESSOR EDUC. BASICA  
Un. Adm: (021083) E.E. DOM AQUINO CORREA  
A Partir de: 30/08/2021 Até28/10/2021

Processo N.:

Nome: (228949/3) ANGELA MARIA DE APARECIDO NAVA  
Cargo/Função: (4740) APOIO ADM EDUC PROFISSIONALIZADO-30  
Un. Adm: (014796) E.E. MARIA QUITERIA  
A Partir de: 14/09/2021 Até27/10/2021

Processo N.:

Nome: (109957/7) BENEDITO CARLOS DE JESUS  
Cargo/Função: (3441) PROFESSOR EDUC. BASICA  
Un. Adm: (011720) E.E. UNIAO E FORÇA  
A Partir de: 01/10/2021 Até15/10/2021

Processo N.:

Nome: (51990/6) DALVACI DE AZEVEDO LYRIO  
Cargo/Função: (3441) PROFESSOR EDUC. BASICA  
Un. Adm: (014940) E.E. DOM VUNIBALDO  
A Partir de: 22/08/2021 Até20/09/2021

Processo N.:

Nome: (68624/5) DIMAS ANTONIO DA SILVA  
Cargo/Função: (3441) PROFESSOR EDUC. BASICA  
Un. Adm: (010588) E.E. PROF. ULISSES CUIABANO  
A Partir de: 01/09/2021 Até30/10/2021

Processo N.:

Nome: (97672/74) DIRLEI CARPEJANI DE JESUS  
Cargo/Função: (3441) PROFESSOR EDUC. BASICA  
Un. Adm: (016179) E.E. BENEDITO CESARIO DA CRUZ  
A Partir de: 08/09/2021 Até06/11/2021

Processo N.:

Nome: (84408/1) DOMINGAS SOARES MACIEL DIAS  
Cargo/Função: (3441) PROFESSOR EDUC. BASICA  
Un. Adm: (060194) E.E. PROFª. MARIA DE LOURDES H.MORAES  
A Partir de: 26/08/2021 Até24/09/2021

Processo N.:

Nome: (269036/5) EDILENE VITOR DE OLIVEIRA SIQUEIRA  
Cargo/Função: (3441) PROFESSOR EDUC. BASICA  
Un. Adm: (045829) E.E. GERVASIO DOS SANTOS COSTA  
A Partir de: 16/08/2021 Até19/08/2021

Processo N.:

Nome: (219831/2) ELZA MONICA PEREIRA DE ALMEIDA HELLEBRANDT  
Cargo/Função: (4740) APOIO ADM EDUC PROFISSIONALIZADO-30  
Un. Adm: (010405) E.E. GUSTAVO KULMANN  
A Partir de: 26/08/2021 Até30/08/2021

Processo N.:

Nome: (128261/15) FABIANO ANASTACIO  
Cargo/Função: (3441) PROFESSOR EDUC. BASICA  
Un. Adm: (013242) E.E. NILZA DE OLIVEIRA PIPINO  
A Partir de: 09/09/2021 Até28/09/2021

Processo N.:

Nome: (141515/3) FABIANY DE QUEIROZ PAIM  
Cargo/Função: (3441) PROFESSOR EDUC. BASICA  
Un. Adm: (011088) E.E. ODORICO LEOCARIO ROSA  
A Partir de: 03/09/2021 Até28/10/2021

Processo N.:

Nome: (279760/4) FERNANDA MARIA PINTO PETERLE  
Cargo/Função: (3441) PROFESSOR EDUC. BASICA  
Un. Adm: (011894) E.E. Pe. JOSE ANCHIETA

A Partir de: 08/09/2021 Até21/09/2021

Processo N.:

Nome: (279760/4) FERNANDA MARIA PINTO PETERLE  
Cargo/Função: (3441) PROFESSOR EDUC. BASICA  
Un. Adm: (011894) E.E. Pe. JOSE ANCHIETA  
A Partir de: 24/08/2021 Até05/09/2021

Processo N.:

Nome: (239792/7) JORGE MENDONCA TACEO  
Cargo/Função: (3476) APOIO ADM. EDUCACIONAL-ELEMENTAR  
Un. Adm: (012734) E.E. LISANDRO NUNES PEREIRA  
A Partir de: 12/09/2021 Até11/10/2021

Processo N.:

Nome: (241395/1) LUCIANA BARBOSA MENDONCA  
Cargo/Função: (4740) APOIO ADM EDUC PROFISSIONALIZADO-30  
Un. Adm: (213462) E. E. DA P. M. TIR CB PM VANILSON SILVA

CARVALHO

A Partir de: 10/09/2021 Até29/09/2021

Processo N.:

Nome: (205085/2) LUCIANA CORREA DO NASCIMENTO  
Cargo/Função: (4740) APOIO ADM EDUC PROFISSIONALIZADO-30  
Un. Adm: (042285) ASSESSORIA PEDAGOGICA - MATUPA  
A Partir de: 30/08/2021 Até28/09/2021

Processo N.:

Nome: (46431/1) LUCINEY PEREIRA ROSA  
Cargo/Função: (3441) PROFESSOR EDUC. BASICA  
Un. Adm: (076201) E.E. PROF. JOAO CRISOSTOMO DE FIGUEIREDO  
A Partir de: 06/09/2021 Até04/11/2021

Processo N.:

Nome: (47580/18) MAGALI ANA PILZ DE CASTRO  
Cargo/Função: (3441) PROFESSOR EDUC. BASICA  
Un. Adm: (009326) E.E. Pe. ERNESTO CAMILO BARRETO  
A Partir de: 10/09/2021 Até24/10/2021

Processo N.:

Nome: (68269/9) MARIA DE LOURDES PEDROSA CAMPOS  
Cargo/Função: (3441) PROFESSOR EDUC. BASICA  
Un. Adm: (012246) E.E. DOM BOSCO  
A Partir de: 01/09/2021 Até10/10/2021

Processo N.:

Nome: (87210/1) MARIA LUCILIA ANDRADE TEIXEIRA  
Cargo/Função: (3441) PROFESSOR EDUC. BASICA  
Un. Adm: (013374) E.E. MANOEL SOARES CAMPOS  
A Partir de: 02/09/2021 Até31/10/2021

Processo N.:

Nome: (84959/1) MARIA ROSA DE OLIVEIRA  
Cargo/Função: (4740) APOIO ADM EDUC PROFISSIONALIZADO-30  
Un. Adm: (045098) E.E. JOAO CATARINO DE SOUZA  
A Partir de: 30/08/2021 Até03/09/2021

Processo N.:

Nome: (44721/18) MARILDA DOMINGAS PINTO  
Cargo/Função: (3441) PROFESSOR EDUC. BASICA  
Un. Adm: (012700) E.E. EUCARIS NUNES DA CUNHA MORAES  
A Partir de: 10/09/2021 Até09/10/2021

Processo N.:

Nome: (33885/28) OLIDES MARIA ORLANDO  
Cargo/Função: (3441) PROFESSOR EDUC. BASICA  
Un. Adm: (014230) E.E. MARIA ESTHER PERES  
A Partir de: 18/08/2021 Até29/08/2021

Processo N.:

Nome: (64816/8) PAULO ARMANDO LEITE DE FREITAS  
Cargo/Função: (4731) TEC ADM EDUC PROFISSIONALIZADO-30  
Un. Adm: (009806) E.E. HISTORIADOR RUBENS DE MENDONÇA  
A Partir de: 31/08/2021 Até05/09/2021

Processo N.:

Nome: (37746/10) RONIEVON MIRANDA DA SILVA  
Cargo/Função: (3441) PROFESSOR EDUC. BASICA  
Un. Adm: (014893) E.E. MILTON DA COSTA FERREIRA  
A Partir de: 01/10/2021 Até30/10/2021

Processo N.:

Nome: (87010/1) ROSANA SILVINA DA SILVA  
Cargo/Função: (4740) APOIO ADM EDUC PROFISSIONALIZADO-30  
Un. Adm: (011193) E.E. 10 DE DEZEMBRO  
A Partir de: 31/08/2021 Até06/09/2021

Processo N.:

Nome: (84350/1) ROSANGELA APARECIDA JALDI CARDOSO  
Cargo/Função: (4740) APOIO ADM EDUC PROFISSIONALIZADO-30  
Un. Adm: (016578) E.E. JOAQUIM AUGUSTO C. MARQUES  
A Partir de: 10/09/2021 Até09/10/2021

Processo N.:

Nome: (21102/1) ROSANGELA QUEIROZ GARCIA LEITE NOGUEIRA  
Cargo/Função: (3441) PROFESSOR EDUC. BASICA  
Un. Adm: (010405) E.E. GUSTAVO KULMANN  
A Partir de: 13/09/2021 Até12/10/2021

Processo N.:

Nome: (210707/2) SANDRA JUSSARA AREND  
Cargo/Função: (4740) APOIO ADM EDUC PROFISSIONALIZADO-30  
Un. Adm: (013358) E.E. NOSSA SENHORA DO PERPETUO SOCORRO  
A Partir de: 08/09/2021 Até22/09/2021

Processo N.:

Nome: (202839/29) THAIZ FRANCIANE FERREIRA DA SILVA  
Cargo/Função: (3441) PROFESSOR EDUC. BASICA  
Un. Adm: (016233) E.E. PEDRO GALHARDO GARCIA  
A Partir de: 09/09/2021 Até08/10/2021

## Processo N.:

Nome: (242299/1) VIVIANE VIDAL DE OLIVEIRA  
Cargo/Função: (4740) APOIO ADM EDUC PROFISSIONALIZADO-30  
Un. Adm: (020516) E.E. DR. MARIO DE CASTRO  
A Partir de: 17/08/2021 Até15/09/2021

PUBLICADA, REGISTRADA, CUMpra-SE.  
Cuiabá-MT, 06 de Outubro de 2021.  
Alan Resende Porto  
Secretário de Estado de Educação

BOLETIM DE PESSOAL/SEDUC/01741/2021 DE: 07/10/2021

O Secretário de Estado de Educação no uso de suas atribuições que lhes são conferidas por lei,

Resolve: RETIFICAR  
Evento: LICENCA PARA TRATAMENTO DE SAUDE

## Processo N.:

Nome: (235562/1) LUZIA LOPES DOS SANTOS DIAS  
Cargo/Função: (4740) APOIO ADM EDUC PROFISSIONALIZADO-30  
Un. Adm: (192139) E.E. PROF. STELA MARIS VALERIANO DA SILVA  
A Partir de: 30/07/2021 Até01/10/2021

PUBLICADA, REGISTRADA, CUMpra-SE.  
Cuiabá-MT, 06 de Outubro de 2021.  
Alan Resende Porto  
Secretário de Estado de Educação

BOLETIM DE PESSOAL/SEDUC/01742/2021 DE: 07/10/2021

O Secretário de Estado de Educação no uso de suas atribuições que lhes são conferidas por lei,

Resolve: DEFERIR  
Evento: LICENCA PARA TRATAMENTO DE SAUDE EM PESSOA DA FAMILIA

## Processo N.:

Nome: (66367/7) ROZINEI BRUMATI  
Cargo/Função: (3441) PROFESSOR EDUC. BASICA  
Un. Adm: (016314) E.E. 13 DE MAIO  
A Partir de: 11/08/2021 Até25/08/2021

PUBLICADA, REGISTRADA, CUMpra-SE.  
Cuiabá-MT, 06 de Outubro de 2021.  
Alan Resende Porto  
Secretário de Estado de Educação

BOLETIM DE PESSOAL/SEDUC/01743/2021 DE: 07/10/2021

O Secretário de Estado de Educação no uso de suas atribuições que lhes são conferidas por lei,

Resolve: DEFERIR  
Evento: LICENCA PATERNIDADE

## Processo N.: 1000003768874

Nome: (140155/2) RICIDLEIV ALEXANDRE DA SILVA TONDATTO  
Cargo/Função: (5349) ANALISTA ADMINISTRATIVO L 10052  
Un. Adm: (191450) COORD. DE INFRAESTRUTURA E SERV DE TI  
A Partir de: 28/09/2021 Até02/10/2021

PUBLICADA, REGISTRADA, CUMpra-SE.  
Cuiabá-MT, 06 de Outubro de 2021.  
Alan Resende Porto  
Secretário de Estado de Educação

BOLETIM DE PESSOAL/SEDUC/01744/2021 DE: 07/10/2021

O Secretário de Estado de Educação no uso de suas atribuições que lhes são conferidas por lei,

Resolve: DEFERIR  
Evento: LICENCA A GESTANTE

## Processo N.:

Nome: (290365/1) VANESSA VIEIRA DA SILVA  
Cargo/Função: (3441) PROFESSOR EDUC. BASICA  
Un. Adm: (013099) E.E. VALE DO GUAPORE  
A Partir de: 04/08/2021 Até30/01/2022

PUBLICADA, REGISTRADA, CUMpra-SE.  
Cuiabá-MT, 06 de Outubro de 2021.  
Alan Resende Porto  
Secretário de Estado de Educação

BOLETIM DE PESSOAL/SEDUC/01745/2021 DE: 07/10/2021

O Secretário de Estado de Educação no uso de suas atribuições que lhes são conferidas por lei,

Resolve: DEFERIR  
Evento: LICENCA PREMIO - GOZO

## Processo N.: 1000003768244

Nome: (61609/11) NILCEIA SALDANHA CARNEIRO  
Cargo/Função: (3441) PROFESSOR EDUC. BASICA  
Quinquênio de Referência: 01/08/2012 Ate 31/07/2017  
A Partir de: 29/10/2021 Até27/11/2021

PUBLICADA, REGISTRADA, CUMpra-SE.  
Cuiabá-MT, 06 de Outubro de 2021.  
Alan Resende Porto  
Secretário de Estado de Educação

BOLETIM DE PESSOAL/SEDUC/01746/2021 DE: 07/10/2021

O Secretário de Estado de Educação no uso de suas atribuições que lhes são conferidas por lei,

Resolve: TORNAR SEM EFEITO  
Evento: LICENCA PREMIO - GOZO

## Processo N.: 1000003547319

Nome: (86409/22) ANA MARIA GOMES FERREIRA BARTOSKI  
Cargo/Função: (3441) PROFESSOR EDUC. BASICA  
Quinquênio de Referência: 04/08/2014 Ate 03/08/2019  
A Partir de: 01/10/2021 Até30/10/2021

PUBLICADA, REGISTRADA, CUMpra-SE.  
Cuiabá-MT, 06 de Outubro de 2021.  
Alan Resende Porto  
Secretário de Estado de Educação

**SFTASC****SECRETARIA DE ESTADO DE ASSISTÊNCIA SOCIAL E CIDADANIA**

BOLETIM DE PESSOAL/SETASC/00405/2021 DE: 07/10/2021

O Sec de Assistencia Social e Cidadania no uso de suas atribuições que lhes são conferidas por lei,

Resolve: REMOVER  
Evento: REMOCAO

## Processo N.:

Nome: (254111/1) SAMANTA GOMES ROSA SILVERIO  
Cargo/Função: (6052) TECNICO DESENV ECO SOC L 10177/14  
Para Un. Adm: (118699) UNID.ESPEC.CONTROLE MOVIMENTACAO PESSOAL  
A Partir de: 15/07/2021

PUBLICADA, REGISTRADA, CUMpra-SE.  
Cuiabá-MT, 06 de Outubro de 2021.  
Rosamaria Ferreira de Carvalho  
Sec de Assistencia Social e Cidadania

BOLETIM DE PESSOAL/SETASC/00406/2021 DE: 07/10/2021

O Sec de Assistencia Social e Cidadania no uso de suas atribuições que lhes são conferidas por lei,

Resolve: DEFERIR  
Evento: LICENCA PARA TRATAMENTO DE SAUDE

## Processo N.:

Nome: (131754/2) EDJANE DA SILVA BARBOSA CORREA  
Cargo/Função: (6052) TECNICO DESENV ECO SOC L 10177/14  
Un. Adm: (201472) COORD. DO CENTRO DE REF. DE DIR. HUMANOS CUIABA  
A Partir de: 16/09/2021 Até15/10/2021

PUBLICADA, REGISTRADA, CUMpra-SE.  
Cuiabá-MT, 06 de Outubro de 2021.  
Rosamaria Ferreira de Carvalho  
Sec de Assistencia Social e Cidadania

**SEDEC****SECRETARIA DE ESTADO DE DESENVOLVIMENTO ECONÔMICO**

BOLETIM DE PESSOAL/SEDEC/00083/2021 DE: 07/10/2021

O Secretário de Estado de Desenvolvimento Economico no uso de suas atribuições que lhes são conferidas por lei,

Resolve: DEFERIR  
Evento: GOZO LICENCA-PREMIO, JORNADA 50%

Processo N.: 465467/2021

Nome: (23996/4) REINALDO VAZ GUIMARAES  
Cargo/Função: (5541) GESTOR GOVERNAMENTAL  
Quinquênio de Referência: 11/04/2007 Até 10/04/2012  
A Partir de: 20/10/2021 Até 18/12/21

PUBLICADA, REGISTRADA, CUMpra-SE.  
Cuiabá-MT, 06 de Outubro de 2021.  
Cesar Alberto Miranda Lima dos Santos Costa  
Secretário de Estado de Desenvolvimento Economico

SES

## SECRETARIA DE ESTADO DE SAÚDE

PORTARIA/SES/00504/2021

DE: 07/10/2021

O Secretário de Estado de Saúde no uso de suas atribuições que lhes são conferidas por lei,

Resolve: CONCEDER

Evento: Regime de Plantão nos termos do Edital 002/SES/2020.

Processo N.: 465074/2021

Nome: (302455/1) AARAO MOSKOWISKI PINTO DE ANDRADE  
Cargo/Função: (12036) NIVEL SUPERIOR ASSISTENCIAL  
Referência: 000 Carga Horária: 20H  
Un. Adm: (118710) UNID.ESPEC. DE CONTR. MOVIMENTACAO DE PESSOAL  
A Partir de: 01/09/2021 Até29/09/2021  
Qtde Plantões: 16

Processo N.: 465074/2021

Nome: (300557/1) ADILSON ODILON DA SILVA JUNIOR  
Cargo/Função: (12036) NIVEL SUPERIOR ASSISTENCIAL  
Referência: 000 Carga Horária: 20H  
Un. Adm: (118710) UNID.ESPEC. DE CONTR. MOVIMENTACAO DE PESSOAL  
A Partir de: 01/09/2021 Até09/09/2021  
Qtde Plantões: 2

Processo N.: 465074/2021

Nome: (302429/1) ALESSANDRO DE ALBUQUERQUE KAWATAKE  
Cargo/Função: (12036) NIVEL SUPERIOR ASSISTENCIAL  
Referência: 000 Carga Horária: 20H  
Un. Adm: (118710) UNID.ESPEC. DE CONTR. MOVIMENTACAO DE PESSOAL  
A Partir de: 01/09/2021 Até29/09/2021  
Qtde Plantões: 16

Processo N.: 465074/2021

Nome: (299929/2) ALINE GRASIELLI MONCALE CAMPOS  
Cargo/Função: (12036) NIVEL SUPERIOR ASSISTENCIAL  
Referência: 000 Carga Horária: 20H  
Un. Adm: (118710) UNID.ESPEC. DE CONTR. MOVIMENTACAO DE PESSOAL  
A Partir de: 01/09/2021 Até29/09/2021  
Qtde Plantões: 16

Processo N.: 465074/2021

Nome: (300616/1) ALISSON APARECIDO NUNES  
Cargo/Função: (12036) NIVEL SUPERIOR ASSISTENCIAL  
Referência: 000 Carga Horária: 20H  
Un. Adm: (118710) UNID.ESPEC. DE CONTR. MOVIMENTACAO DE PESSOAL  
A Partir de: 01/09/2021 Até27/09/2021  
Qtde Plantões: 16

Processo N.: 465074/2021

Nome: (302813/2) AMANDA PAULA RODRIGUES NEVES DUARTE  
Cargo/Função: (12036) NIVEL SUPERIOR ASSISTENCIAL  
Referência: 000 Carga Horária: 20H  
Un. Adm: (118710) UNID.ESPEC. DE CONTR. MOVIMENTACAO DE PESSOAL  
A Partir de: 01/09/2021 Até24/09/2021  
Qtde Plantões: 9

Processo N.: 465074/2021

Nome: (304470/1) ANA FLAVIA MIRANDA DE CARVALHO DUARTE  
Cargo/Função: (12036) NIVEL SUPERIOR ASSISTENCIAL  
Referência: 000 Carga Horária: 20H  
Un. Adm: (118710) UNID.ESPEC. DE CONTR. MOVIMENTACAO DE PESSOAL  
A Partir de: 01/09/2021 Até27/09/2021  
Qtde Plantões: 12

Processo N.: 465074/2021

Nome: (300609/1) ANA PAULA LESSE DE OLIVEIRA  
Cargo/Função: (12036) NIVEL SUPERIOR ASSISTENCIAL  
Referência: 000 Carga Horária: 20H  
Un. Adm: (118710) UNID.ESPEC. DE CONTR. MOVIMENTACAO DE PESSOAL  
A Partir de: 01/09/2021 Até27/09/2021  
Qtde Plantões: 7

Processo N.: 465074/2021

Nome: (300300/1) ANA RITA DE OLIVEIRA PASSOS  
Cargo/Função: (12036) NIVEL SUPERIOR ASSISTENCIAL  
Referência: 000 Carga Horária: 20H  
Un. Adm: (118710) UNID.ESPEC. DE CONTR. MOVIMENTACAO DE PESSOAL  
A Partir de: 01/09/2021 Até24/09/2021  
Qtde Plantões: 12

Processo N.: 465074/2021

Nome: (300747/1) ANDREA CASTIGLIONI ALVES TEIXEIRA E SILVA  
Cargo/Função: (12036) NIVEL SUPERIOR ASSISTENCIAL  
Referência: 000 Carga Horária: 20H  
Un. Adm: (118710) UNID.ESPEC. DE CONTR. MOVIMENTACAO DE PESSOAL  
A Partir de: 01/09/2021 Até29/09/2021  
Qtde Plantões: 5

Processo N.: 465074/2021

Nome: (300613/1) ANNA CLAUDIA SANTANA NUNES SERRA  
Cargo/Função: (12036) NIVEL SUPERIOR ASSISTENCIAL  
Referência: 000 Carga Horária: 20H  
Un. Adm: (118710) UNID.ESPEC. DE CONTR. MOVIMENTACAO DE PESSOAL  
A Partir de: 01/09/2021 Até27/09/2021  
Qtde Plantões: 4

Processo N.: 465074/2021

Nome: (302435/1) ANNA KARINA NUNES RODRIGUES KAWATAKE  
Cargo/Função: (12036) NIVEL SUPERIOR ASSISTENCIAL  
Referência: 000 Carga Horária: 20H  
Un. Adm: (118710) UNID.ESPEC. DE CONTR. MOVIMENTACAO DE PESSOAL  
A Partir de: 01/09/2021 Até27/09/2021  
Qtde Plantões: 16

Processo N.: 465074/2021

Nome: (300228/2) AZIZE FARES FARES  
Cargo/Função: (12036) NIVEL SUPERIOR ASSISTENCIAL  
Referência: 000 Carga Horária: 20H  
Un. Adm: (118710) UNID.ESPEC. DE CONTR. MOVIMENTACAO DE PESSOAL  
A Partir de: 01/09/2021 Até29/09/2021  
Qtde Plantões: 14

Processo N.: 465074/2021

Nome: (300296/1) BARBARA LOPES BARBOSA DE BRITO  
Cargo/Função: (12036) NIVEL SUPERIOR ASSISTENCIAL  
Referência: 000 Carga Horária: 20H  
Un. Adm: (118710) UNID.ESPEC. DE CONTR. MOVIMENTACAO DE PESSOAL  
A Partir de: 01/09/2021 Até27/09/2021  
Qtde Plantões: 16

Processo N.: 465074/2021

Nome: (300482/1) BRUNO FERRAZ DE OLIVEIRA  
Cargo/Função: (12036) NIVEL SUPERIOR ASSISTENCIAL  
Referência: 000 Carga Horária: 20H  
Un. Adm: (118710) UNID.ESPEC. DE CONTR. MOVIMENTACAO DE PESSOAL  
A Partir de: 01/09/2021 Até29/09/2021  
Qtde Plantões: 9

Processo N.: 465074/2021

Nome: (304442/1) CAIO GUSTAVO DA SILVA  
Cargo/Função: (12036) NIVEL SUPERIOR ASSISTENCIAL  
Referência: 000 Carga Horária: 20H  
Un. Adm: (118710) UNID.ESPEC. DE CONTR. MOVIMENTACAO DE PESSOAL  
A Partir de: 01/09/2021 Até16/09/2021  
Qtde Plantões: 16

Processo N.: 465074/2021

Nome: (300310/1) CAMYLA LEMOS BUDIB  
Cargo/Função: (12036) NIVEL SUPERIOR ASSISTENCIAL  
Referência: 000 Carga Horária: 20H  
Un. Adm: (118710) UNID.ESPEC. DE CONTR. MOVIMENTACAO DE PESSOAL  
A Partir de: 01/09/2021 Até29/09/2021  
Qtde Plantões: 16

Processo N.: 465074/2021

Nome: (300856/1) CARLOS AUGUSTO CARRETONI VAZ  
Cargo/Função: (12036) NIVEL SUPERIOR ASSISTENCIAL  
Referência: 000 Carga Horária: 20H  
Un. Adm: (118710) UNID.ESPEC. DE CONTR. MOVIMENTACAO DE PESSOAL  
A Partir de: 01/09/2021 Até30/09/2021  
Qtde Plantões: 16

Processo N.: 465074/2021

Nome: (300428/1) CARLOS AUGUSTO SILVA XAVIER ARAUJO  
Cargo/Função: (12036) NIVEL SUPERIOR ASSISTENCIAL  
Referência: 000 Carga Horária: 20H  
Un. Adm: (118710) UNID.ESPEC. DE CONTR. MOVIMENTACAO DE PESSOAL  
A Partir de: 01/09/2021 Até27/09/2021  
Qtde Plantões: 8

Processo N.: 465074/2021

Nome: (300753/1) CAROLINA MISSIO RODRIGUES  
Cargo/Função: (12036) NIVEL SUPERIOR ASSISTENCIAL  
Referência: 000 Carga Horária: 20H  
Un. Adm: (118710) UNID.ESPEC. DE CONTR. MOVIMENTACAO DE PESSOAL  
A Partir de: 01/09/2021 Até13/09/2021  
Qtde Plantões: 4

Processo N.: 465074/2021

Nome: (300299/1) CAROLINE REYES  
Cargo/Função: (12036) NIVEL SUPERIOR ASSISTENCIAL  
Referência: 000 Carga Horária: 20H  
Un. Adm: (118710) UNID.ESPEC. DE CONTR. MOVIMENTACAO DE PESSOAL  
A Partir de: 01/09/2021 Até29/09/2021  
Qtde Plantões: 5

Processo N.: 465074/2021

Nome: (302421/1) CESAR AUGUSTO APARECIDO VITORIO ZILIO  
Cargo/Função: (12036) NIVEL SUPERIOR ASSISTENCIAL  
Referência: 000 Carga Horária: 20H  
Un. Adm: (118710) UNID.ESPEC. DE CONTR. MOVIMENTACAO DE PESSOAL  
A Partir de: 01/09/2021 Até29/09/2021  
Qtde Plantões: 10

Processo N.: 465074/2021

Nome: (302801/1) CYNARA MONIZ FIGUEIRA  
Cargo/Função: (12036) NIVEL SUPERIOR ASSISTENCIAL  
Referência: 000 Carga Horária: 20H  
Un. Adm: (118710) UNID.ESPEC. DE CONTR. MOVIMENTACAO DE PESSOAL  
A Partir de: 01/09/2021 Até27/09/2021  
Qtde Plantões: 3

Processo N.: 465074/2021

Nome: (300553/1) DANYELE MOURO

Cargo/Função: (12036) NIVEL SUPERIOR ASSISTENCIAL  
Referência: 000 Carga Horária: 20H  
Un. Adm: (118710) UNID.ESPEC. DE CONTR. MOVIMENTACAO DE PESSOAL  
A Partir de: 01/09/2021 Até24/09/2021  
Qtde Plantões: 9

Processo N.: 465074/2021

Nome: (304295/1) DEBORA CRISTINE BARBOSA LOPES  
Cargo/Função: (12036) NIVEL SUPERIOR ASSISTENCIAL  
Referência: 000 Carga Horária: 20H  
Un. Adm: (118710) UNID.ESPEC. DE CONTR. MOVIMENTACAO DE PESSOAL  
A Partir de: 01/09/2021 Até29/09/2021  
Qtde Plantões: 16

Processo N.: 465074/2021

Nome: (302423/1) ELIAS TEIXEIRA PIMENTEL  
Cargo/Função: (12036) NIVEL SUPERIOR ASSISTENCIAL  
Referência: 000 Carga Horária: 20H  
Un. Adm: (118710) UNID.ESPEC. DE CONTR. MOVIMENTACAO DE PESSOAL  
A Partir de: 01/09/2021 Até27/09/2021  
Qtde Plantões: 11

Processo N.: 465074/2021

Nome: (300633/1) ELIZIANA FERREIRA D ARTIBALE  
Cargo/Função: (12036) NIVEL SUPERIOR ASSISTENCIAL  
Referência: 000 Carga Horária: 20H  
Un. Adm: (118710) UNID.ESPEC. DE CONTR. MOVIMENTACAO DE PESSOAL  
A Partir de: 01/09/2021 Até4/09/2021  
Qtde Plantões: 3

Processo N.: 465074/2021

Nome: (302860/1) EMANUELLE ALENCAR PEREIRA  
Cargo/Função: (12036) NIVEL SUPERIOR ASSISTENCIAL  
Referência: 000 Carga Horária: 20H  
Un. Adm: (118710) UNID.ESPEC. DE CONTR. MOVIMENTACAO DE PESSOAL  
A Partir de: 01/09/2021 Até29/09/2021  
Qtde Plantões: 15

Processo N.: 465074/2021

Nome: (296810/3) EMILIO SMILJANIC NETO JUNIOR  
Cargo/Função: (12036) NIVEL SUPERIOR ASSISTENCIAL  
Referência: 000 Carga Horária: 20H  
Un. Adm: (118710) UNID.ESPEC. DE CONTR. MOVIMENTACAO DE PESSOAL  
A Partir de: 01/09/2021 Até27/09/2021  
Qtde Plantões: 16

Processo N.: 465074/2021

Nome: (300301/1) EVARISTO PERON NETO  
Cargo/Função: (12036) NIVEL SUPERIOR ASSISTENCIAL  
Referência: 000 Carga Horária: 20H  
Un. Adm: (118710) UNID.ESPEC. DE CONTR. MOVIMENTACAO DE PESSOAL  
A Partir de: 01/09/2021 Até29/09/2021  
Qtde Plantões: 14

Processo N.: 465074/2021

Nome: (300615/1) EVELIN BRANDELEIRO  
Cargo/Função: (12036) NIVEL SUPERIOR ASSISTENCIAL  
Referência: 000 Carga Horária: 20H  
Un. Adm: (118710) UNID.ESPEC. DE CONTR. MOVIMENTACAO DE PESSOAL  
A Partir de: 01/09/2021 Até24/09/2021  
Qtde Plantões: 15

Processo N.: 465074/2021

Nome: (129257/3) FABIOLA LAUREN DE CASTRO SULZBACHER  
Cargo/Função: (12036) NIVEL SUPERIOR ASSISTENCIAL  
Referência: 000 Carga Horária: 20H  
Un. Adm: (118710) UNID.ESPEC. DE CONTR. MOVIMENTACAO DE PESSOAL  
A Partir de: 01/09/2021 Até29/09/2021  
Qtde Plantões: 12

Processo N.: 465074/2021

Nome: (140100/5) FABRICIA DE OLIVEIRA ASSIS CANTADORI  
Cargo/Função: (12036) NIVEL SUPERIOR ASSISTENCIAL  
Referência: 000 Carga Horária: 20H  
Un. Adm: (118710) UNID.ESPEC. DE CONTR. MOVIMENTACAO DE PESSOAL  
A Partir de: 01/09/2021 Até24/09/2021  
Qtde Plantões: 16

Processo N.: 465074/2021

Nome: (300764/1) FELIPE COSTA MARQUES NINOMIYA  
Cargo/Função: (12036) NIVEL SUPERIOR ASSISTENCIAL  
Referência: 000 Carga Horária: 20H  
Un. Adm: (118710) UNID.ESPEC. DE CONTR. MOVIMENTACAO DE PESSOAL  
A Partir de: 01/09/2021 Até22/09/2021  
Qtde Plantões: 16

Processo N.: 465074/2021

Nome: (299463/2) GABRIELA MIORALI LOMBARDI DE KATO  
Cargo/Função: (12036) NIVEL SUPERIOR ASSISTENCIAL  
Referência: 000 Carga Horária: 40H  
Un. Adm: (118710) UNID.ESPEC. DE CONTR. MOVIMENTACAO DE PESSOAL  
A Partir de: 01/09/2021 Até29/09/2021  
Qtde Plantões: 16

Processo N.: 465074/2021

Nome: (300312/1) GABRIELLY MENUSSI  
Cargo/Função: (12036) NIVEL SUPERIOR ASSISTENCIAL  
Referência: 000 Carga Horária: 20H  
Un. Adm: (118710) UNID.ESPEC. DE CONTR. MOVIMENTACAO DE PESSOAL  
A Partir de: 01/09/2021 Até27/09/2021  
Qtde Plantões: 13

Processo N.: 465074/2021

Nome: (304343/1) GESSICA LORRAYNE DE SOUZA PEREIRA MORAIS  
Cargo/Função: (12036) NIVEL SUPERIOR ASSISTENCIAL  
Referência: 000 Carga Horária: 20H

Un. Adm: (118710) UNID.ESPEC. DE CONTR. MOVIMENTACAO DE PESSOAL  
A Partir de: 01/09/2021 Até29/09/2021  
Qtde Plantões: 14

Processo N.: 465074/2021

Nome: (279079/3) GRAZIELA CRISTINA PADILHA  
Cargo/Função: (12036) NIVEL SUPERIOR ASSISTENCIAL  
Referência: 000 Carga Horária: 20H  
Un. Adm: (118710) UNID.ESPEC. DE CONTR. MOVIMENTACAO DE PESSOAL  
A Partir de: 01/09/2021 Até29/09/2021  
Qtde Plantões: 14

Processo N.: 465074/2021

Nome: (304347/1) GUILHERME AZEVEDO SOUZA  
Cargo/Função: (12036) NIVEL SUPERIOR ASSISTENCIAL  
Referência: 000 Carga Horária: 20H  
Un. Adm: (118710) UNID.ESPEC. DE CONTR. MOVIMENTACAO DE PESSOAL  
A Partir de: 01/09/2021 Até24/09/2021  
Qtde Plantões: 15

Processo N.: 465074/2021

Nome: (302454/1) GUILHERME SORIANO PINHEIRO ESPOSITO  
Cargo/Função: (12036) NIVEL SUPERIOR ASSISTENCIAL  
Referência: 000 Carga Horária: 20H  
Un. Adm: (118710) UNID.ESPEC. DE CONTR. MOVIMENTACAO DE PESSOAL  
A Partir de: 01/09/2021 Até29/09/2021  
Qtde Plantões: 7

Processo N.: 465074/2021

Nome: (300294/1) GUSTAVO RIBEIRO LEONARDI  
Cargo/Função: (12036) NIVEL SUPERIOR ASSISTENCIAL  
Referência: 000 Carga Horária: 20H  
Un. Adm: (118710) UNID.ESPEC. DE CONTR. MOVIMENTACAO DE PESSOAL  
A Partir de: 01/09/2021 Até27/09/2021  
Qtde Plantões: 12

Processo N.: 465074/2021

Nome: (300782/1) HEKTOR FRANCA BARROS  
Cargo/Função: (12036) NIVEL SUPERIOR ASSISTENCIAL  
Referência: 000 Carga Horária: 20H  
Un. Adm: (118710) UNID.ESPEC. DE CONTR. MOVIMENTACAO DE PESSOAL  
A Partir de: 01/09/2021 Até29/09/2021  
Qtde Plantões: 9

Processo N.: 465074/2021

Nome: (302806/1) HELOISA MARGARETH RIBEIRO BRAGA  
Cargo/Função: (12036) NIVEL SUPERIOR ASSISTENCIAL  
Referência: 000 Carga Horária: 20H  
Un. Adm: (118710) UNID.ESPEC. DE CONTR. MOVIMENTACAO DE PESSOAL  
A Partir de: 01/09/2021 Até29/09/2021  
Qtde Plantões: 14

Processo N.: 465074/2021

Nome: (304348/1) JESSICA TEIXEIRA CUNHA  
Cargo/Função: (12036) NIVEL SUPERIOR ASSISTENCIAL  
Referência: 000 Carga Horária: 20H  
Un. Adm: (118710) UNID.ESPEC. DE CONTR. MOVIMENTACAO DE PESSOAL  
A Partir de: 01/09/2021 Até27/09/2021  
Qtde Plantões: 8

Processo N.: 465074/2021

Nome: (304289/1) JHONATA BORGES DA SILVA  
Cargo/Função: (12036) NIVEL SUPERIOR ASSISTENCIAL  
Referência: 000 Carga Horária: 20H  
Un. Adm: (118710) UNID.ESPEC. DE CONTR. MOVIMENTACAO DE PESSOAL  
A Partir de: 01/09/2021 Até24/09/2021  
Qtde Plantões: 9

Processo N.: 465074/2021

Nome: (300797/1) JOAO PAULO DUTRA KASTELIC  
Cargo/Função: (12036) NIVEL SUPERIOR ASSISTENCIAL  
Referência: 000 Carga Horária: 20H  
Un. Adm: (118710) UNID.ESPEC. DE CONTR. MOVIMENTACAO DE PESSOAL  
A Partir de: 01/09/2021 Até29/09/2021  
Qtde Plantões: 11

Processo N.: 465074/2021

Nome: (302414/1) JORGE LUIZ KESSLER DOS SANTOS  
Cargo/Função: (12036) NIVEL SUPERIOR ASSISTENCIAL  
Referência: 000 Carga Horária: 20H  
Un. Adm: (118710) UNID.ESPEC. DE CONTR. MOVIMENTACAO DE PESSOAL  
A Partir de: 01/09/2021 Até14/09/2021  
Qtde Plantões: 6

Processo N.: 465074/2021

Nome: (302522/1) JOSE RENATO SOUTO FARIA NAVARRO  
Cargo/Função: (12036) NIVEL SUPERIOR ASSISTENCIAL  
Referência: 000 Carga Horária: 20H  
Un. Adm: (118710) UNID.ESPEC. DE CONTR. MOVIMENTACAO DE PESSOAL  
A Partir de: 01/09/2021 Até29/09/2021  
Qtde Plantões: 16

Processo N.: 465074/2021

Nome: (300779/1) JOSIANE VENITE DE SIQUEIRA  
Cargo/Função: (12036) NIVEL SUPERIOR ASSISTENCIAL  
Referência: 000 Carga Horária: 20H  
Un. Adm: (118710) UNID.ESPEC. DE CONTR. MOVIMENTACAO DE PESSOAL  
A Partir de: 01/09/2021 Até29/09/2021  
Qtde Plantões: 7

Processo N.: 465074/2021

Nome: (304351/1) KAMILA MACIEL COSTA SALES  
Cargo/Função: (12036) NIVEL SUPERIOR ASSISTENCIAL  
Referência: 000 Carga Horária: 20H  
Un. Adm: (118710) UNID.ESPEC. DE CONTR. MOVIMENTACAO DE PESSOAL  
A Partir de: 01/09/2021 Até22/09/2021

Qtde Plantões: 16

Processo N.: 465074/2021

Nome: (300663/1) KARITAS JESSICA PEREIRA TIRAPELLI  
Cargo/Função: (12036) NIVEL SUPERIOR ASSISTENCIAL  
Referência: 000 Carga Horária: 20H  
Un. Adm: (118710) UNID.ESPEC. DE CONTR. MOVIMENTACAO DE PESSOAL  
A Partir de: 01/09/2021 Até16/09/2021  
Qtde Plantões: 7

Processo N.: 465074/2021

Nome: (302529/1) KENNY HELLEN CRUZ SILVA  
Cargo/Função: (12036) NIVEL SUPERIOR ASSISTENCIAL  
Referência: 000 Carga Horária: 20H  
Un. Adm: (118710) UNID.ESPEC. DE CONTR. MOVIMENTACAO DE PESSOAL  
A Partir de: 01/09/2021 Até27/09/2021  
Qtde Plantões: 13

Processo N.: 465074/2021

Nome: (300602/1) KLEBER CRUZ VOLTARELLI  
Cargo/Função: (12036) NIVEL SUPERIOR ASSISTENCIAL  
Referência: 000 Carga Horária: 20H  
Un. Adm: (118710) UNID.ESPEC. DE CONTR. MOVIMENTACAO DE PESSOAL  
A Partir de: 01/09/2021 Até24/09/2021  
Qtde Plantões: 14

Processo N.: 465074/2021

Nome: (300302/1) LAINNE RAPOZO DA SILVA SOARES  
Cargo/Função: (12036) NIVEL SUPERIOR ASSISTENCIAL  
Referência: 000 Carga Horária: 20H  
Un. Adm: (118710) UNID.ESPEC. DE CONTR. MOVIMENTACAO DE PESSOAL  
A Partir de: 01/09/2021 Até27/09/2021  
Qtde Plantões: 5

Processo N.: 465074/2021

Nome: (300566/1) LAIS BEZERRA DO NASCIMENTO MATOS  
Cargo/Função: (12036) NIVEL SUPERIOR ASSISTENCIAL  
Referência: 000 Carga Horária: 20H  
Un. Adm: (118710) UNID.ESPEC. DE CONTR. MOVIMENTACAO DE PESSOAL  
A Partir de: 01/09/2021 Até07/09/2021  
Qtde Plantões: 2

Processo N.: 465074/2021

Nome: (304448/1) LAISSA CAETANO DE OLIVEIRA  
Cargo/Função: (12036) NIVEL SUPERIOR ASSISTENCIAL  
Referência: 000 Carga Horária: 20H  
Un. Adm: (118710) UNID.ESPEC. DE CONTR. MOVIMENTACAO DE PESSOAL  
A Partir de: 01/09/2021 Até27/09/2021  
Qtde Plantões: 5

Processo N.: 465074/2021

Nome: (300793/1) LARISSA FABIANA COSTA MATHEUS  
Cargo/Função: (12036) NIVEL SUPERIOR ASSISTENCIAL  
Referência: 000 Carga Horária: 20H  
Un. Adm: (118710) UNID.ESPEC. DE CONTR. MOVIMENTACAO DE PESSOAL  
A Partir de: 01/09/2021 Até16/09/2021  
Qtde Plantões: 4

Processo N.: 465074/2021

Nome: (298707/2) LAURA BEATRIZ MENDONCA DE AMORIM  
Cargo/Função: (12036) NIVEL SUPERIOR ASSISTENCIAL  
Referência: 000 Carga Horária: 20H  
Un. Adm: (118710) UNID.ESPEC. DE CONTR. MOVIMENTACAO DE PESSOAL  
A Partir de: 01/09/2021 Até22/09/2021  
Qtde Plantões: 16

Processo N.: 465074/2021

Nome: (300610/1) LEONARDO JOSE GROSSO ESTRADA  
Cargo/Função: (12036) NIVEL SUPERIOR ASSISTENCIAL  
Referência: 000 Carga Horária: 20H  
Un. Adm: (118710) UNID.ESPEC. DE CONTR. MOVIMENTACAO DE PESSOAL  
A Partir de: 01/09/2021 Até29/09/2021  
Qtde Plantões: 7

Processo N.: 465074/2021

Nome: (300827/1) LETICIA ROSA DE ANDRADE  
Cargo/Função: (12036) NIVEL SUPERIOR ASSISTENCIAL  
Referência: 000 Carga Horária: 20H  
Un. Adm: (118710) UNID.ESPEC. DE CONTR. MOVIMENTACAO DE PESSOAL  
A Partir de: 01/09/2021 Até15/09/2021  
Qtde Plantões: 1

Processo N.: 465074/2021

Nome: (300226/2) LUCAS GUIMARAES CARRIJO  
Cargo/Função: (12036) NIVEL SUPERIOR ASSISTENCIAL  
Referência: 000 Carga Horária: 20H  
Un. Adm: (118710) UNID.ESPEC. DE CONTR. MOVIMENTACAO DE PESSOAL  
A Partir de: 01/09/2021 Até29/09/2021  
Qtde Plantões: 16

Processo N.: 465074/2021

Nome: (300177/2) LUIS FERNANDO CORREA DE SOUZA AUGUSTO MARTINS  
Cargo/Função: (12036) NIVEL SUPERIOR ASSISTENCIAL  
Referência: 000 Carga Horária: 20H  
Un. Adm: (118710) UNID.ESPEC. DE CONTR. MOVIMENTACAO DE PESSOAL  
A Partir de: 01/09/2021 Até17/09/2021  
Qtde Plantões: 16

Processo N.: 465074/2021

Nome: (300798/1) MARCEL GOMES EPAMINONDAS DA SILVA  
Cargo/Função: (12036) NIVEL SUPERIOR ASSISTENCIAL  
Referência: 000 Carga Horária: 20H  
Un. Adm: (118710) UNID.ESPEC. DE CONTR. MOVIMENTACAO DE PESSOAL  
A Partir de: 01/09/2021 Até29/09/2021  
Qtde Plantões: 14

Processo N.: 465074/2021

Nome: (299294/2) MARCOS BENEDITO FIGUEIREDO BRANDAO  
Cargo/Função: (12036) NIVEL SUPERIOR ASSISTENCIAL  
Referência: 000 Carga Horária: 20H  
Un. Adm: (118710) UNID.ESPEC. DE CONTR. MOVIMENTACAO DE PESSOAL  
A Partir de: 01/09/2021 Até29/09/2021  
Qtde Plantões: 15

Processo N.: 465074/2021

Nome: (300608/1) MARIA BENEDITA FIGUEIREDO BRANDAO  
Cargo/Função: (12036) NIVEL SUPERIOR ASSISTENCIAL  
Referência: 000 Carga Horária: 20H  
Un. Adm: (118710) UNID.ESPEC. DE CONTR. MOVIMENTACAO DE PESSOAL  
A Partir de: 01/09/2021 Até29/09/2021  
Qtde Plantões: 15

Processo N.: 465074/2021

Nome: (302800/1) MARIA EDUARDA MARCONDES COUTINHO  
Cargo/Função: (12036) NIVEL SUPERIOR ASSISTENCIAL  
Referência: 000 Carga Horária: 20H  
Un. Adm: (118710) UNID.ESPEC. DE CONTR. MOVIMENTACAO DE PESSOAL  
A Partir de: 01/09/2021 Até29/09/2021  
Qtde Plantões: 16

Processo N.: 465074/2021

Nome: (226455/2) MARIA THAIS MIKUNI MENDONCA  
Cargo/Função: (12036) NIVEL SUPERIOR ASSISTENCIAL  
Referência: 000 Carga Horária: 20H  
Un. Adm: (118710) UNID.ESPEC. DE CONTR. MOVIMENTACAO DE PESSOAL  
A Partir de: 01/09/2021 Até14/09/2021  
Qtde Plantões: 2

Processo N.: 465074/2021

Nome: (300800/1) MARIANA CARDOSO BERTOCO  
Cargo/Função: (12036) NIVEL SUPERIOR ASSISTENCIAL  
Referência: 000 Carga Horária: 20H  
Un. Adm: (118710) UNID.ESPEC. DE CONTR. MOVIMENTACAO DE PESSOAL  
A Partir de: 01/09/2021 Até16/09/2021  
Qtde Plantões: 14

Processo N.: 465074/2021

Nome: (302795/1) MARJORIE RAFAELLY DE PAULA VENZO  
Cargo/Função: (12036) NIVEL SUPERIOR ASSISTENCIAL  
Referência: 000 Carga Horária: 20H  
Un. Adm: (118710) UNID.ESPEC. DE CONTR. MOVIMENTACAO DE PESSOAL  
A Partir de: 01/09/2021 Até10/09/2021  
Qtde Plantões: 4

Processo N.: 465074/2021

Nome: (98866/3) MAURICIO HENRIQUE DOS SANTOS LOPES  
Cargo/Função: (12036) NIVEL SUPERIOR ASSISTENCIAL  
Referência: 000 Carga Horária: 20H  
Un. Adm: (118710) UNID.ESPEC. DE CONTR. MOVIMENTACAO DE PESSOAL  
A Partir de: 01/09/2021 Até07/09/2021  
Qtde Plantões: 6

Processo N.: 465074/2021

Nome: (300282/1) MAYLLA KAROLYNNE DE OLIVEIRA CAMILO  
Cargo/Função: (12036) NIVEL SUPERIOR ASSISTENCIAL  
Referência: 000 Carga Horária: 20H  
Un. Adm: (118710) UNID.ESPEC. DE CONTR. MOVIMENTACAO DE PESSOAL  
A Partir de: 01/09/2021 Até27/09/2021  
Qtde Plantões: 11

Processo N.: 465074/2021

Nome: (300315/1) MICHELLE STEFANNY FONSECA LAFETA  
Cargo/Função: (12036) NIVEL SUPERIOR ASSISTENCIAL  
Referência: 000 Carga Horária: 20H  
Un. Adm: (118710) UNID.ESPEC. DE CONTR. MOVIMENTACAO DE PESSOAL  
A Partir de: 01/09/2021 Até29/09/2021  
Qtde Plantões: 11

Processo N.: 465074/2021

Nome: (300777/1) MICHELLY OLIVEIRA SOBRINHO  
Cargo/Função: (12036) NIVEL SUPERIOR ASSISTENCIAL  
Referência: 000 Carga Horária: 20H  
Un. Adm: (118710) UNID.ESPEC. DE CONTR. MOVIMENTACAO DE PESSOAL  
A Partir de: 01/09/2021 Até29/09/2021  
Qtde Plantões: 13

Processo N.: 465074/2021

Nome: (300581/1) MIKAELLA DAL PIVA  
Cargo/Função: (12036) NIVEL SUPERIOR ASSISTENCIAL  
Referência: 000 Carga Horária: 20H  
Un. Adm: (118710) UNID.ESPEC. DE CONTR. MOVIMENTACAO DE PESSOAL  
A Partir de: 01/09/2021 Até20/09/2021  
Qtde Plantões: 15

Processo N.: 465074/2021

Nome: (300481/1) MIKAELLE DIAS BARRETO  
Cargo/Função: (12036) NIVEL SUPERIOR ASSISTENCIAL  
Referência: 000 Carga Horária: 20H  
Un. Adm: (118710) UNID.ESPEC. DE CONTR. MOVIMENTACAO DE PESSOAL  
A Partir de: 01/09/2021 Até29/09/2021  
Qtde Plantões: 16

Processo N.: 465074/2021

Nome: (300795/1) MIRIAM OLIVEIRA SOBRINHO  
Cargo/Função: (12036) NIVEL SUPERIOR ASSISTENCIAL  
Referência: 000 Carga Horária: 20H  
Un. Adm: (118710) UNID.ESPEC. DE CONTR. MOVIMENTACAO DE PESSOAL  
A Partir de: 01/09/2021 Até08/09/2021  
Qtde Plantões: 16

Processo N.: 465074/2021

Nome: (297185/3) MIRIELLY REGINA DATSCH

Cargo/Função: (12036) NIVEL SUPERIOR ASSISTENCIAL  
Referência: 000 Carga Horária: 20H  
Un. Adm: (118710) UNID.ESPEC. DE CONTR. MOVIMENTACAO DE PESSOAL  
A Partir de: 01/09/2021 Até17/09/2021  
Qtde Plantões: 16

Processo N.: 465074/2021

Nome: (300423/1) MONICA GABRIELLA TOLEDO VEZARO

Cargo/Função: (12036) NIVEL SUPERIOR ASSISTENCIAL  
Referência: 000 Carga Horária: 20H  
Un. Adm: (118710) UNID.ESPEC. DE CONTR. MOVIMENTACAO DE PESSOAL  
A Partir de: 01/09/2021 Até29/09/2021  
Qtde Plantões: 7

Processo N.: 465074/2021

Nome: (300596/1) MUNIQUE GOMES

Cargo/Função: (12036) NIVEL SUPERIOR ASSISTENCIAL  
Referência: 000 Carga Horária: 20H  
Un. Adm: (118710) UNID.ESPEC. DE CONTR. MOVIMENTACAO DE PESSOAL  
A Partir de: 01/09/2021 Até29/09/2021  
Qtde Plantões: 3

Processo N.: 465074/2021

Nome: (303557/1) NATALIA KENSY FALKENBERG

Cargo/Função: (12036) NIVEL SUPERIOR ASSISTENCIAL  
Referência: 000 Carga Horária: 20H  
Un. Adm: (118710) UNID.ESPEC. DE CONTR. MOVIMENTACAO DE PESSOAL  
A Partir de: 01/09/2021 Até29/09/2021  
Qtde Plantões: 13

Processo N.: 465074/2021

Nome: (299424/2) NATHALIA LEITE OLIVEIRA ZEITOUN

Cargo/Função: (12036) NIVEL SUPERIOR ASSISTENCIAL  
Referência: 000 Carga Horária: 20H  
Un. Adm: (118710) UNID.ESPEC. DE CONTR. MOVIMENTACAO DE PESSOAL  
A Partir de: 01/09/2021 Até27/09/2021  
Qtde Plantões: 9

Processo N.: 465074/2021

Nome: (300745/1) OMAR CEZAR DOS SANTOS

Cargo/Função: (12036) NIVEL SUPERIOR ASSISTENCIAL  
Referência: 000 Carga Horária: 20H  
Un. Adm: (118710) UNID.ESPEC. DE CONTR. MOVIMENTACAO DE PESSOAL  
A Partir de: 01/09/2021 Até29/09/2021  
Qtde Plantões: 16

Processo N.: 465074/2021

Nome: (300556/1) ORIVALDO AMANCIO NUNES NETO

Cargo/Função: (12036) NIVEL SUPERIOR ASSISTENCIAL  
Referência: 000 Carga Horária: 20H  
Un. Adm: (118710) UNID.ESPEC. DE CONTR. MOVIMENTACAO DE PESSOAL  
A Partir de: 01/09/2021 Até14/09/2021  
Qtde Plantões: 5

Processo N.: 465074/2021

Nome: (300429/1) PABLO DIAS DUARTE

Cargo/Função: (12036) NIVEL SUPERIOR ASSISTENCIAL  
Referência: 000 Carga Horária: 20H  
Un. Adm: (118710) UNID.ESPEC. DE CONTR. MOVIMENTACAO DE PESSOAL  
A Partir de: 01/09/2021 Até29/09/2021  
Qtde Plantões: 14

Processo N.: 465074/2021

Nome: (302530/1) PALOMA MESQUITA MENDES

Cargo/Função: (12036) NIVEL SUPERIOR ASSISTENCIAL  
Referência: 000 Carga Horária: 40H  
Un. Adm: (118710) UNID.ESPEC. DE CONTR. MOVIMENTACAO DE PESSOAL  
A Partir de: 01/09/2021 Até29/09/2021  
Qtde Plantões: 6

Processo N.: 465074/2021

Nome: (302418/1) PAOLA PATRICIA KNIPPELBERG ESCOBAR

Cargo/Função: (12036) NIVEL SUPERIOR ASSISTENCIAL  
Referência: 000 Carga Horária: 20H  
Un. Adm: (118710) UNID.ESPEC. DE CONTR. MOVIMENTACAO DE PESSOAL  
A Partir de: 01/09/2021 Até16/09/2021  
Qtde Plantões: 16

Processo N.: 465074/2021

Nome: (304292/1) PATRICIA SILVA BARROS MATOS

Cargo/Função: (12036) NIVEL SUPERIOR ASSISTENCIAL  
Referência: 000 Carga Horária: 20H  
Un. Adm: (118710) UNID.ESPEC. DE CONTR. MOVIMENTACAO DE PESSOAL  
A Partir de: 01/09/2021 Até29/09/2021  
Qtde Plantões: 16

Processo N.: 465074/2021

Nome: (279988/3) PAULA FRANCIS GOMES VIANA RIBEIRO

Cargo/Função: (12036) NIVEL SUPERIOR ASSISTENCIAL  
Referência: 000 Carga Horária: 20H  
Un. Adm: (118710) UNID.ESPEC. DE CONTR. MOVIMENTACAO DE PESSOAL  
A Partir de: 01/09/2021 Até29/09/2021  
Qtde Plantões: 10

Processo N.: 465074/2021

Nome: (297000/2) PAULO HENRIQUE SILVA MARTELLO

Cargo/Função: (12036) NIVEL SUPERIOR ASSISTENCIAL  
Referência: 000 Carga Horária: 20H  
Un. Adm: (118710) UNID.ESPEC. DE CONTR. MOVIMENTACAO DE PESSOAL  
A Partir de: 01/09/2021 Até17/09/2021  
Qtde Plantões: 16

Processo N.: 465074/2021

Nome: (299747/2) PEDRO HENRIQUE AIRES CORREA

Cargo/Função: (12036) NIVEL SUPERIOR ASSISTENCIAL  
Referência: 000 Carga Horária: 20H

Un. Adm: (118710) UNID.ESPEC. DE CONTR. MOVIMENTACAO DE PESSOAL  
A Partir de: 01/09/2021 Até16/09/2021  
Qtde Plantões: 9

Processo N.: 465074/2021

Nome: (300419/1) PRISCILA STELLA SILVA COSAC ROCHA

Cargo/Função: (12036) NIVEL SUPERIOR ASSISTENCIAL  
Referência: 000 Carga Horária: 20H  
Un. Adm: (118710) UNID.ESPEC. DE CONTR. MOVIMENTACAO DE PESSOAL  
A Partir de: 01/09/2021 Até24/09/2021  
Qtde Plantões: 16

Processo N.: 465074/2021

Nome: (300430/1) RAFAEL GUILHERME BARBOSA

Cargo/Função: (12036) NIVEL SUPERIOR ASSISTENCIAL  
Referência: 000 Carga Horária: 20H  
Un. Adm: (118710) UNID.ESPEC. DE CONTR. MOVIMENTACAO DE PESSOAL  
A Partir de: 01/09/2021 Até22/09/2021  
Qtde Plantões: 11

Processo N.: 465074/2021

Nome: (282087/2) RAFAEL MARTINEZ DA SILVEIRA SCHMIDT

Cargo/Função: (12036) NIVEL SUPERIOR ASSISTENCIAL  
Referência: 000 Carga Horária: 20H  
Un. Adm: (118710) UNID.ESPEC. DE CONTR. MOVIMENTACAO DE PESSOAL  
A Partir de: 01/09/2021 Até24/09/2021  
Qtde Plantões: 8

Processo N.: 465074/2021

Nome: (300571/1) RAFAEL OLIVEIRA DOS SANTOS

Cargo/Função: (12036) NIVEL SUPERIOR ASSISTENCIAL  
Referência: 000 Carga Horária: 20H  
Un. Adm: (118710) UNID.ESPEC. DE CONTR. MOVIMENTACAO DE PESSOAL  
A Partir de: 01/09/2021 Até17/09/2021  
Qtde Plantões: 16

Processo N.: 465074/2021

Nome: (300279/1) RAFAEL QUIRINO DE SOUZA VILAR

Cargo/Função: (12036) NIVEL SUPERIOR ASSISTENCIAL  
Referência: 000 Carga Horária: 20H  
Un. Adm: (118710) UNID.ESPEC. DE CONTR. MOVIMENTACAO DE PESSOAL  
A Partir de: 01/09/2021 Até29/09/2021  
Qtde Plantões: 12

Processo N.: 465074/2021

Nome: (300569/1) RAFAELLE PAES DE BARROS

Cargo/Função: (12036) NIVEL SUPERIOR ASSISTENCIAL  
Referência: 000 Carga Horária: 20H  
Un. Adm: (118710) UNID.ESPEC. DE CONTR. MOVIMENTACAO DE PESSOAL  
A Partir de: 01/09/2021 Até29/09/2021  
Qtde Plantões: 16

Processo N.: 465074/2021

Nome: (300547/1) RAIDA ALVES LIMA

Cargo/Função: (12036) NIVEL SUPERIOR ASSISTENCIAL  
Referência: 000 Carga Horária: 20H  
Un. Adm: (118710) UNID.ESPEC. DE CONTR. MOVIMENTACAO DE PESSOAL  
A Partir de: 01/09/2021 Até20/09/2021  
Qtde Plantões: 16

Processo N.: 465074/2021

Nome: (302417/1) RAISSA DO CARMO VITURINO

Cargo/Função: (12036) NIVEL SUPERIOR ASSISTENCIAL  
Referência: 000 Carga Horária: 20H  
Un. Adm: (118710) UNID.ESPEC. DE CONTR. MOVIMENTACAO DE PESSOAL  
A Partir de: 01/09/2021 Até27/09/2021  
Qtde Plantões: 6

Processo N.: 465074/2021

Nome: (300601/1) RAQUEL FRASCISCA BEZERRA CASSEB

Cargo/Função: (12036) NIVEL SUPERIOR ASSISTENCIAL  
Referência: 000 Carga Horária: 20H  
Un. Adm: (118710) UNID.ESPEC. DE CONTR. MOVIMENTACAO DE PESSOAL  
A Partir de: 01/09/2021 Até15/09/2021  
Qtde Plantões: 6

Processo N.: 465074/2021

Nome: (300087/2) RARISSA BRITO DOURADO

Cargo/Função: (12036) NIVEL SUPERIOR ASSISTENCIAL  
Referência: 000 Carga Horária: 20H  
Un. Adm: (118710) UNID.ESPEC. DE CONTR. MOVIMENTACAO DE PESSOAL  
A Partir de: 01/09/2021 Até27/09/2021  
Qtde Plantões: 12

Processo N.: 465074/2021

Nome: (300480/1) RENAN CESAR LOUREIRO

Cargo/Função: (12036) NIVEL SUPERIOR ASSISTENCIAL  
Referência: 000 Carga Horária: 20H  
Un. Adm: (118710) UNID.ESPEC. DE CONTR. MOVIMENTACAO DE PESSOAL  
A Partir de: 01/09/2021 Até24/09/2021  
Qtde Plantões: 9

Processo N.: 465074/2021

Nome: (300759/1) RENAN SILVA CLAUDIO

Cargo/Função: (12036) NIVEL SUPERIOR ASSISTENCIAL  
Referência: 000 Carga Horária: 20H  
Un. Adm: (118710) UNID.ESPEC. DE CONTR. MOVIMENTACAO DE PESSOAL  
A Partir de: 01/09/2021 Até29/09/2021  
Qtde Plantões: 16

Processo N.: 465074/2021

Nome: (302812/1) RENATA SILVIA AMOROSO LUQUE

Cargo/Função: (12036) NIVEL SUPERIOR ASSISTENCIAL  
Referência: 000 Carga Horária: 20H  
Un. Adm: (118710) UNID.ESPEC. DE CONTR. MOVIMENTACAO DE PESSOAL  
A Partir de: 01/09/2021 Até29/09/2021

Qtde Plantões: 15

Processo N.: 465074/2021

Nome: (301027/1) RICARDO BUDTINGER FILHO  
 Cargo/Função: (12036) NIVEL SUPERIOR ASSISTENCIAL  
 Referência: 000 Carga Horária: 20H  
 Un. Adm: (118710) UNID.ESPEC. DE CONTR. MOVIMENTACAO DE PESSOAL  
 A Partir de: 01/09/2021 Até29/09/2021  
 Qtde Plantões: 16

Processo N.: 465074/2021

Nome: (300468/1) RICARDO DE NORONHA BENTO  
 Cargo/Função: (12036) NIVEL SUPERIOR ASSISTENCIAL  
 Referência: 000 Carga Horária: 20H  
 Un. Adm: (118710) UNID.ESPEC. DE CONTR. MOVIMENTACAO DE PESSOAL  
 A Partir de: 01/09/2021 Até22/09/2021  
 Qtde Plantões: 16

Processo N.: 465074/2021

Nome: (300980/1) ROBERTO DE OLIVEIRA RODRIGUES  
 Cargo/Função: (12036) NIVEL SUPERIOR ASSISTENCIAL  
 Referência: 000 Carga Horária: 20H  
 Un. Adm: (118710) UNID.ESPEC. DE CONTR. MOVIMENTACAO DE PESSOAL  
 A Partir de: 01/09/2021 Até27/09/2021  
 Qtde Plantões: 12

Processo N.: 465074/2021

Nome: (302453/1) SARAH COSTA E SILVA  
 Cargo/Função: (12036) NIVEL SUPERIOR ASSISTENCIAL  
 Referência: 000 Carga Horária: 20H  
 Un. Adm: (118710) UNID.ESPEC. DE CONTR. MOVIMENTACAO DE PESSOAL  
 A Partir de: 01/09/2021 Até24/09/2021  
 Qtde Plantões: 9

Processo N.: 465074/2021

Nome: (300828/1) SIDNEY BENEDITO NUNES JUNIOR  
 Cargo/Função: (12036) NIVEL SUPERIOR ASSISTENCIAL  
 Referência: 000 Carga Horária: 20H  
 Un. Adm: (118710) UNID.ESPEC. DE CONTR. MOVIMENTACAO DE PESSOAL  
 A Partir de: 01/09/2021 Até13/09/2021  
 Qtde Plantões: 3

Processo N.: 465074/2021

Nome: (299858/2) TABATHA PRISCILA GOMES FELIX  
 Cargo/Função: (12036) NIVEL SUPERIOR ASSISTENCIAL  
 Referência: 000 Carga Horária: 20H  
 Un. Adm: (118710) UNID.ESPEC. DE CONTR. MOVIMENTACAO DE PESSOAL  
 A Partir de: 01/09/2021 Até27/09/2021  
 Qtde Plantões: 9

Processo N.: 465074/2021

Nome: (300290/1) TAMIS COELHO NUNES  
 Cargo/Função: (12036) NIVEL SUPERIOR ASSISTENCIAL  
 Referência: 000 Carga Horária: 20H  
 Un. Adm: (118710) UNID.ESPEC. DE CONTR. MOVIMENTACAO DE PESSOAL  
 A Partir de: 01/09/2021 Até29/09/2021  
 Qtde Plantões: 12

Processo N.: 465074/2021

Nome: (300307/1) THAMIRIS PAMELA DE MATTOS  
 Cargo/Função: (12036) NIVEL SUPERIOR ASSISTENCIAL  
 Referência: 000 Carga Horária: 20H  
 Un. Adm: (118710) UNID.ESPEC. DE CONTR. MOVIMENTACAO DE PESSOAL  
 A Partir de: 01/09/2021 Até24/09/2021  
 Qtde Plantões: 16

Processo N.: 465074/2021

Nome: (302524/1) THAYANNE RYSIA GOMES BEZERRA  
 Cargo/Função: (12036) NIVEL SUPERIOR ASSISTENCIAL  
 Referência: 000 Carga Horária: 20H  
 Un. Adm: (118710) UNID.ESPEC. DE CONTR. MOVIMENTACAO DE PESSOAL  
 A Partir de: 01/09/2021 Até24/09/2021  
 Qtde Plantões: 16

Processo N.: 465074/2021

Nome: (304665/1) ULYSSES EMANUEL CARNIELLO MOREIRA  
 Cargo/Função: (12036) NIVEL SUPERIOR ASSISTENCIAL  
 Referência: 000 Carga Horária: 20H  
 Un. Adm: (118710) UNID.ESPEC. DE CONTR. MOVIMENTACAO DE PESSOAL  
 A Partir de: 01/09/2021 Até17/09/2021  
 Qtde Plantões: 13

Processo N.: 465074/2021

Nome: (302422/1) VANESSA BRITTO ZAFRA  
 Cargo/Função: (12036) NIVEL SUPERIOR ASSISTENCIAL  
 Referência: 000 Carga Horária: 20H  
 Un. Adm: (118710) UNID.ESPEC. DE CONTR. MOVIMENTACAO DE PESSOAL  
 A Partir de: 01/09/2021 Até24/09/2021  
 Qtde Plantões: 10

Processo N.: 465074/2021

Nome: (300295/1) VINICIUS RIBEIRO PAES DE BARROS  
 Cargo/Função: (12036) NIVEL SUPERIOR ASSISTENCIAL  
 Referência: 000 Carga Horária: 20H  
 Un. Adm: (118710) UNID.ESPEC. DE CONTR. MOVIMENTACAO DE PESSOAL  
 A Partir de: 01/09/2021 Até29/09/2021  
 Qtde Plantões: 13

Processo N.: 465074/2021

Nome: (302803/2) VITOR HUGO SILVA DOS SANTOS  
 Cargo/Função: (12036) NIVEL SUPERIOR ASSISTENCIAL  
 Referência: 000 Carga Horária: 20H  
 Un. Adm: (118710) UNID.ESPEC. DE CONTR. MOVIMENTACAO DE PESSOAL  
 A Partir de: 01/09/2021 Até06/09/2021  
 Qtde Plantões: 3

Processo N.: 465074/2021

Nome: (300432/2) VITOR PIVA MORAES  
 Cargo/Função: (12036) NIVEL SUPERIOR ASSISTENCIAL  
 Referência: 000 Carga Horária: 20H  
 Un. Adm: (118710) UNID.ESPEC. DE CONTR. MOVIMENTACAO DE PESSOAL  
 A Partir de: 01/09/2021 Até17/09/2021  
 Qtde Plantões: 12

Processo N.: 465074/2021

Nome: (300746/1) VIVIAN BOTOSSO GALINDO  
 Cargo/Função: (12036) NIVEL SUPERIOR ASSISTENCIAL  
 Referência: 000 Carga Horária: 20H  
 Un. Adm: (118710) UNID.ESPEC. DE CONTR. MOVIMENTACAO DE PESSOAL  
 A Partir de: 01/09/2021 Até29/09/2021  
 Qtde Plantões: 1

PUBLICADA, REGISTRADA, CUMpra-SE.  
 Cuiabá-MT, 06 de Outubro de 2021.  
 Gilberto Gomes de Figueiredo  
 Secretário de Estado de Saúde

PORTARIA/SES/00505/2021

DE: 07/10/2021

O Secretário de Estado de Saúde no uso de suas atribuições que lhes são conferidas por lei,

Resolve: CONCEDER

Evento: Regime de Plantão nos termos do Edital 001/SES/2020.

Processo N.: 465047/2021

Nome: (300928/1) ADELIANE VIEIRA ALENCAR  
 Cargo/Função: (12038) NIVEL TECNICO ASSISTENCIAL  
 Referência: 000 Carga Horária: 40H  
 Un. Adm: (118710) UNID.ESPEC. DE CONTR. MOVIMENTACAO DE PESSOAL  
 A Partir de: 01/09/2021 Até22/09/2021  
 Qtde Plantões: 6

Processo N.: 465047/2021

Nome: (304474/1) ADILSON MOISES DOS SANTOS  
 Cargo/Função: (12038) NIVEL TECNICO ASSISTENCIAL  
 Referência: 000 Carga Horária: 40H  
 Un. Adm: (118710) UNID.ESPEC. DE CONTR. MOVIMENTACAO DE PESSOAL  
 A Partir de: 01/09/2021 Até29/09/2021  
 Qtde Plantões: 8

Processo N.: 461303/2021

Nome: (282135/2) ADRIANA CAMPOS SILVA  
 Cargo/Função: (12038) NIVEL TECNICO ASSISTENCIAL  
 Referência: 000 Carga Horária: 40H  
 Un. Adm: (195758) HOSP. ESTADUAL LOUSITE FERREIRA DA SILVA  
 A Partir de: 01/09/2021 Até28/09/2021  
 Qtde Plantões: 8

Processo N.: 463664/2021

Nome: (300636/1) ADRIANA DOS SANTOS MACENA  
 Cargo/Função: (12036) NIVEL SUPERIOR ASSISTENCIAL  
 Referência: 000 Carga Horária: 40H  
 Un. Adm: (195740) HOSP. REG. DE SINOP  
 A Partir de: 01/09/2021 Até29/09/2021  
 Qtde Plantões: 14

Processo N.: 463910/2021

Nome: (275077/3) ADRIANA REGINA LUCCHETTI  
 Cargo/Função: (12038) NIVEL TECNICO ASSISTENCIAL  
 Referência: 000 Carga Horária: 40H  
 Un. Adm: (195715) HOSP. REG. DE COLIDER  
 A Partir de: 01/09/2021 Até27/09/2021  
 Qtde Plantões: 12

Processo N.: 461303/2021

Nome: (299553/1) ADRIANA RODRIGUES DA SILVA  
 Cargo/Função: (12038) NIVEL TECNICO ASSISTENCIAL  
 Referência: 000 Carga Horária: 40H  
 Un. Adm: (195758) HOSP. ESTADUAL LOUSITE FERREIRA DA SILVA  
 A Partir de: 01/09/2021 Até30/09/2021  
 Qtde Plantões: 13

Processo N.: 465047/2021

Nome: (301084/1) ADRIANE DA SILVA SOARES  
 Cargo/Função: (12038) NIVEL TECNICO ASSISTENCIAL  
 Referência: 000 Carga Horária: 40H  
 Un. Adm: (118710) UNID.ESPEC. DE CONTR. MOVIMENTACAO DE PESSOAL  
 A Partir de: 01/09/2021 Até29/09/2021  
 Qtde Plantões: 13

Processo N.: 465049/2021

Nome: (301086/1) ADRIELLI CRISTINA SOUZA DA SILVA LEITE  
 Cargo/Função: (12036) NIVEL SUPERIOR ASSISTENCIAL  
 Referência: 000 Carga Horária: 30H  
 Un. Adm: (118710) UNID.ESPEC. DE CONTR. MOVIMENTACAO DE PESSOAL  
 A Partir de: 01/09/2021 Até27/09/2021  
 Qtde Plantões: 7

Processo N.: 462381/2021

Nome: (304091/1) ALAF DIEGO DE CAMARGO  
 Cargo/Função: (12038) NIVEL TECNICO ASSISTENCIAL  
 Referência: 000 Carga Horária: 40H  
 Un. Adm: (195740) HOSP. REG. DE SINOP  
 A Partir de: 01/09/2021 Até11/09/2021  
 Qtde Plantões: 5

Processo N.: 462381/2021

Nome: (306612/1) ALCIONE ALVES DE LARA  
 Cargo/Função: (12038) NIVEL TECNICO ASSISTENCIAL  
 Referência: 000 Carga Horária: 40H

Un. Adm: (195740) HOSP. REG. DE SINOP  
A Partir de: 01/09/2021 Até30/09/2021  
Qtde Plantões: 11

Processo N.: 461283/2021

Nome: (276115/4) ALDA NINA BERTULIO  
Cargo/Função: (12036) NIVEL SUPERIOR ASSISTENCIAL  
Referência: 000 Carga Horária: 30H  
Un. Adm: (195758) HOSP. ESTADUAL LOUSITE FERREIRA DA SILVA  
A Partir de: 01/09/2021 Até29/09/2021  
Qtde Plantões: 12

Processo N.: 461303/2021

Nome: (235024/22) ALDECY AUTILDES DA SILVA FERREIRA  
Cargo/Função: (12038) NIVEL TECNICO ASSISTENCIAL  
Referência: 000 Carga Horária: 40H  
Un. Adm: (195758) HOSP. ESTADUAL LOUSITE FERREIRA DA SILVA  
A Partir de: 01/09/2021 Até28/09/2021  
Qtde Plantões: 13

Processo N.: 462381/2021

Nome: (299050/1) ALESSANDRA APARECIDA ALVES  
Cargo/Função: (12038) NIVEL TECNICO ASSISTENCIAL  
Referência: 000 Carga Horária: 40H  
Un. Adm: (195740) HOSP. REG. DE SINOP  
A Partir de: 01/09/2021 Até30/09/2021  
Qtde Plantões: 11

Processo N.: 461250/2021

Nome: (299807/1) ALESSANDRA RIBEIRO DA SILVA FERREIRA  
Cargo/Função: (12036) NIVEL SUPERIOR ASSISTENCIAL  
Referência: 000 Carga Horária: 30H  
Un. Adm: (195758) HOSP. ESTADUAL LOUSITE FERREIRA DA SILVA  
A Partir de: 01/09/2021 Até29/09/2021  
Qtde Plantões: 10

Processo N.: 461218/2021

Nome: (299369/2) ALESSANDRA SILVA CAVALCANTE  
Cargo/Função: (12036) NIVEL SUPERIOR ASSISTENCIAL  
Referência: 000 Carga Horária: 40H  
Un. Adm: (195758) HOSP. ESTADUAL LOUSITE FERREIRA DA SILVA  
A Partir de: 01/09/2021 Até29/09/2021  
Qtde Plantões: 14

Processo N.: 463664/2021

Nome: (300639/1) ALESSANDRA TAIS DOS SANTOS  
Cargo/Função: (12036) NIVEL SUPERIOR ASSISTENCIAL  
Referência: 000 Carga Horária: 40H  
Un. Adm: (195740) HOSP. REG. DE SINOP  
A Partir de: 01/09/2021 Até29/09/2021  
Qtde Plantões: 13

Processo N.: 461303/2021

Nome: (300882/1) ALESSANDRA TEIXEIRA DA ROSA  
Cargo/Função: (12038) NIVEL TECNICO ASSISTENCIAL  
Referência: 000 Carga Horária: 40H  
Un. Adm: (195758) HOSP. ESTADUAL LOUSITE FERREIRA DA SILVA  
A Partir de: 01/09/2021 Até30/09/2021  
Qtde Plantões: 14

Processo N.: 463857/2021

Nome: (299521/1) ALEX DE OLIVEIRA  
Cargo/Função: (12046) NIVEL FUNDAMENTAL ADMINISTRATIVO  
Referência: 000 Carga Horária: 40H  
Un. Adm: (118710) UNID.ESPEC. DE CONTR. MOVIMENTACAO DE PESSOAL  
A Partir de: 01/09/2021 Até27/09/2021  
Qtde Plantões: 14

Processo N.: 463788/2021

Nome: (281494/3) ALEXANDER BUARQUE DE CARVALHO  
Cargo/Função: (12036) NIVEL SUPERIOR ASSISTENCIAL  
Referência: 000 Carga Horária: 30H  
Un. Adm: (195715) HOSP. REG. DE COLIDER  
A Partir de: 01/09/2021 Até30/09/2021  
Qtde Plantões: 10

Processo N.: 462314/2021

Nome: (299739/1) ALEXANDRA MARCELINA DA SILVA BARROS  
Cargo/Função: (12036) NIVEL SUPERIOR ASSISTENCIAL  
Referência: 000 Carga Horária: 40H  
Un. Adm: (195731) HOSP REG DE ALTA FLORESTA ALBERT SABIN  
A Partir de: 01/09/2021 Até26/09/2021  
Qtde Plantões: 14

Processo N.: 462381/2021

Nome: (304092/1) ALICE FRANCISCA DA SILVA  
Cargo/Função: (12038) NIVEL TECNICO ASSISTENCIAL  
Referência: 000 Carga Horária: 40H  
Un. Adm: (195740) HOSP. REG. DE SINOP  
A Partir de: 01/09/2021 Até12/09/2021  
Qtde Plantões: 4

Processo N.: 463664/2021

Nome: (249591/3) ALINNE DO NASCIMENTO VOLTOLINI  
Cargo/Função: (12036) NIVEL SUPERIOR ASSISTENCIAL  
Referência: 000 Carga Horária: 40H  
Un. Adm: (195740) HOSP. REG. DE SINOP  
A Partir de: 01/09/2021 Até13/09/2021  
Qtde Plantões: 6

Processo N.: 465074/2021

Nome: (300433/1) ALLISON TIAGO ARRUDA DE ARAUJO  
Cargo/Função: (12036) NIVEL SUPERIOR ASSISTENCIAL  
Referência: 000 Carga Horária: 20H  
Un. Adm: (118710) UNID.ESPEC. DE CONTR. MOVIMENTACAO DE PESSOAL  
A Partir de: 01/09/2021 Até27/09/2021

Qtde Plantões: 5

Processo N.: 461218/2021

Nome: (305549/1) ANA CAROLINE FIGUEIREDO  
Cargo/Função: (12036) NIVEL SUPERIOR ASSISTENCIAL  
Referência: 000 Carga Horária: 40H  
Un. Adm: (195758) HOSP. ESTADUAL LOUSITE FERREIRA DA SILVA  
A Partir de: 01/09/2021 Até29/09/2021  
Qtde Plantões: 14

Processo N.: 461250/2021

Nome: (299925/1) ANA CAROLINE MENDONCA TALAVERA  
Cargo/Função: (12036) NIVEL SUPERIOR ASSISTENCIAL  
Referência: 000 Carga Horária: 30H  
Un. Adm: (195758) HOSP. ESTADUAL LOUSITE FERREIRA DA SILVA  
A Partir de: 01/09/2021 Até30/09/2021  
Qtde Plantões: 11

Processo N.: 461303/2021

Nome: (299728/1) ANA DE OLIVEIRA CAMPOS  
Cargo/Função: (12038) NIVEL TECNICO ASSISTENCIAL  
Referência: 000 Carga Horária: 40H  
Un. Adm: (195758) HOSP. ESTADUAL LOUSITE FERREIRA DA SILVA  
A Partir de: 01/09/2021 Até30/09/2021  
Qtde Plantões: 13

Processo N.: 462316/2021

Nome: (296595/2) ANA PAULA DE ALMEIDA  
Cargo/Função: (12036) NIVEL SUPERIOR ASSISTENCIAL  
Referência: 000 Carga Horária: 30H  
Un. Adm: (195731) HOSP REG DE ALTA FLORESTA ALBERT SABIN  
A Partir de: 01/09/2021 Até27/09/2021  
Qtde Plantões: 12

Processo N.: 461303/2021

Nome: (305544/1) ANA PAULA DE LIMA NUNES  
Cargo/Função: (12038) NIVEL TECNICO ASSISTENCIAL  
Referência: 000 Carga Horária: 40H  
Un. Adm: (195758) HOSP. ESTADUAL LOUSITE FERREIRA DA SILVA  
A Partir de: 01/09/2021 Até29/09/2021  
Qtde Plantões: 14

Processo N.: 461218/2021

Nome: (299334/1) ANA PAULA NASCIMENTO FERREIRA  
Cargo/Função: (12036) NIVEL SUPERIOR ASSISTENCIAL  
Referência: 000 Carga Horária: 40H  
Un. Adm: (195758) HOSP. ESTADUAL LOUSITE FERREIRA DA SILVA  
A Partir de: 01/09/2021 Até30/09/2021  
Qtde Plantões: 14

Processo N.: 461218/2021

Nome: (301090/1) ANA PAULA SANTANA DA SILVA  
Cargo/Função: (12036) NIVEL SUPERIOR ASSISTENCIAL  
Referência: 000 Carga Horária: 40H  
Un. Adm: (195758) HOSP. ESTADUAL LOUSITE FERREIRA DA SILVA  
A Partir de: 01/09/2021 Até29/09/2021  
Qtde Plantões: 14

Processo N.: 463664/2021

Nome: (304145/1) ANABELLA DA COSTA  
Cargo/Função: (12036) NIVEL SUPERIOR ASSISTENCIAL  
Referência: 000 Carga Horária: 40H  
Un. Adm: (195740) HOSP. REG. DE SINOP  
A Partir de: 01/09/2021 Até25/09/2021  
Qtde Plantões: 11

Processo N.: 461303/2021

Nome: (248215/4) ANANIR DE CAMPOS BARBOSA DOS REIS  
Cargo/Função: (12038) NIVEL TECNICO ASSISTENCIAL  
Referência: 000 Carga Horária: 40H  
Un. Adm: (195758) HOSP. ESTADUAL LOUSITE FERREIRA DA SILVA  
A Partir de: 01/09/2021 Até30/09/2021  
Qtde Plantões: 14

Processo N.: 462381/2021

Nome: (299756/1) ANDERLEIA BRITO GONCALVES  
Cargo/Função: (12038) NIVEL TECNICO ASSISTENCIAL  
Referência: 000 Carga Horária: 40H  
Un. Adm: (195740) HOSP. REG. DE SINOP  
A Partir de: 01/09/2021 Até30/09/2021  
Qtde Plantões: 12

Processo N.: 462318/2021

Nome: (281144/3) ANDERSON APARECIDO DA SILVA  
Cargo/Função: (12038) NIVEL TECNICO ASSISTENCIAL  
Referência: 000 Carga Horária: 40H  
Un. Adm: (195731) HOSP REG DE ALTA FLORESTA ALBERT SABIN  
A Partir de: 01/09/2021 Até30/09/2021  
Qtde Plantões: 14

Processo N.: 461250/2021

Nome: (299932/1) ANDERSON FATIMA DO NASCIMENTO OLIVEIRA  
Cargo/Função: (12036) NIVEL SUPERIOR ASSISTENCIAL  
Referência: 000 Carga Horária: 30H  
Un. Adm: (195758) HOSP. ESTADUAL LOUSITE FERREIRA DA SILVA  
A Partir de: 01/09/2021 Até30/09/2021  
Qtde Plantões: 12

Processo N.: 461250/2021

Nome: (221077/3) ANDERSON MURAYAMA VALALA  
Cargo/Função: (12036) NIVEL SUPERIOR ASSISTENCIAL  
Referência: 000 Carga Horária: 30H  
Un. Adm: (195758) HOSP. ESTADUAL LOUSITE FERREIRA DA SILVA  
A Partir de: 01/09/2021 Até30/09/2021  
Qtde Plantões: 12



Processo N.: 462381/2021

Nome: (306613/1) ANDIARA ALVES DA SILVA  
Cargo/Função: (12038) NIVEL TECNICO ASSISTENCIAL  
Referência: 000 Carga Horária: 40H  
Un. Adm: (195740) HOSP. REG. DE SINOP  
A Partir de: 01/09/2021 Até12/09/2021  
Qtde Plantões: 5

Processo N.: 462381/2021

Nome: (299137/2) ANDREA MOTA HERCIL  
Cargo/Função: (12038) NIVEL TECNICO ASSISTENCIAL  
Referência: 000 Carga Horária: 40H  
Un. Adm: (195740) HOSP. REG. DE SINOP  
A Partir de: 01/09/2021 Até10/09/2021  
Qtde Plantões: 4

Processo N.: 461303/2021

Nome: (300167/1) ANDREIA DE OLIVEIRA  
Cargo/Função: (12038) NIVEL TECNICO ASSISTENCIAL  
Referência: 000 Carga Horária: 40H  
Un. Adm: (195758) HOSP. ESTADUAL LOUSITE FERREIRA DA SILVA  
A Partir de: 01/09/2021 Até28/09/2021  
Qtde Plantões: 14

Processo N.: 461303/2021

Nome: (304502/1) ANDREIA DE SOUZA FERREIRA SILVA  
Cargo/Função: (12038) NIVEL TECNICO ASSISTENCIAL  
Referência: 000 Carga Horária: 40H  
Un. Adm: (195758) HOSP. ESTADUAL LOUSITE FERREIRA DA SILVA  
A Partir de: 01/09/2021 Até27/09/2021  
Qtde Plantões: 12

Processo N.: 461303/2021

Nome: (300336/1) ANDREIA REGINA SANTOS LEITE  
Cargo/Função: (12038) NIVEL TECNICO ASSISTENCIAL  
Referência: 000 Carga Horária: 40H  
Un. Adm: (195758) HOSP. ESTADUAL LOUSITE FERREIRA DA SILVA  
A Partir de: 01/09/2021 Até30/09/2021  
Qtde Plantões: 14

Processo N.: 461303/2021

Nome: (299169/1) ANDRIELE SANTOS DA SILVA  
Cargo/Função: (12038) NIVEL TECNICO ASSISTENCIAL  
Referência: 000 Carga Horária: 40H  
Un. Adm: (195758) HOSP. ESTADUAL LOUSITE FERREIRA DA SILVA  
A Partir de: 01/09/2021 Até30/09/2021  
Qtde Plantões: 14

Processo N.: 461303/2021

Nome: (299905/1) ANGELA GABRIELLY LEMES GIMENES DO NASCIMENTO  
Cargo/Função: (12038) NIVEL TECNICO ASSISTENCIAL  
Referência: 000 Carga Horária: 40H  
Un. Adm: (195758) HOSP. ESTADUAL LOUSITE FERREIRA DA SILVA  
A Partir de: 01/09/2021 Até29/09/2021  
Qtde Plantões: 14

Processo N.: 461303/2021

Nome: (296151/2) ANGELA MARIA DE BRITO CELESTINO  
Cargo/Função: (12038) NIVEL TECNICO ASSISTENCIAL  
Referência: 000 Carga Horária: 40H  
Un. Adm: (195758) HOSP. ESTADUAL LOUSITE FERREIRA DA SILVA  
A Partir de: 01/09/2021 Até28/09/2021  
Qtde Plantões: 14

Processo N.: 463664/2021

Nome: (304515/1) ANGELICA CATRINQUE RODRIGUES  
Cargo/Função: (12036) NIVEL SUPERIOR ASSISTENCIAL  
Referência: 000 Carga Horária: 40H  
Un. Adm: (195740) HOSP. REG. DE SINOP  
A Partir de: 01/09/2021 Até14/09/2021  
Qtde Plantões: 7

Processo N.: 461250/2021

Nome: (299827/1) ANGELICA SILVA MENDES  
Cargo/Função: (12036) NIVEL SUPERIOR ASSISTENCIAL  
Referência: 000 Carga Horária: 30H  
Un. Adm: (195758) HOSP. ESTADUAL LOUSITE FERREIRA DA SILVA  
A Partir de: 01/09/2021 Até30/09/2021  
Qtde Plantões: 12

Processo N.: 461303/2021

Nome: (282012/4) ANGELINA SANTOS CLAUDIA  
Cargo/Função: (12038) NIVEL TECNICO ASSISTENCIAL  
Referência: 000 Carga Horária: 40H  
Un. Adm: (195758) HOSP. ESTADUAL LOUSITE FERREIRA DA SILVA  
A Partir de: 01/09/2021 Até27/09/2021  
Qtde Plantões: 11

Processo N.: 461303/2021

Nome: (133178/4) ANTONIA ALVES RIBEIRO DE ALMEIDA  
Cargo/Função: (12038) NIVEL TECNICO ASSISTENCIAL  
Referência: 000 Carga Horária: 40H  
Un. Adm: (195758) HOSP. ESTADUAL LOUSITE FERREIRA DA SILVA  
A Partir de: 01/09/2021 Até30/09/2021  
Qtde Plantões: 14

Processo N.: 461303/2021

Nome: (299561/1) ANTONIELLY BEZERRA GONCALVES  
Cargo/Função: (12038) NIVEL TECNICO ASSISTENCIAL  
Referência: 000 Carga Horária: 40H  
Un. Adm: (195758) HOSP. ESTADUAL LOUSITE FERREIRA DA SILVA  
A Partir de: 01/09/2021 Até30/09/2021  
Qtde Plantões: 12

Processo N.: 461218/2021

Nome: (307098/1) ANTONIO HENRIQUE GOMES DOS SANTOS

Cargo/Função: (12036) NIVEL SUPERIOR ASSISTENCIAL  
Referência: 000 Carga Horária: 40H  
Un. Adm: (195758) HOSP. ESTADUAL LOUSITE FERREIRA DA SILVA  
A Partir de: 02/09/2021 Até28/09/2021  
Qtde Plantões: 13

Processo N.: 461250/2021

Nome: (299806/1) ANTONYELLE CAROLINNE DE OLIVEIRA CRUZ  
Cargo/Função: (12036) NIVEL SUPERIOR ASSISTENCIAL  
Referência: 000 Carga Horária: 30H  
Un. Adm: (195758) HOSP. ESTADUAL LOUSITE FERREIRA DA SILVA  
A Partir de: 01/09/2021 Até30/09/2021  
Qtde Plantões: 11

Processo N.: 465047/2021

Nome: (295259/2) APARECIDA CAMPOS DO NASCIMENTO  
Cargo/Função: (12038) NIVEL TECNICO ASSISTENCIAL  
Referência: 000 Carga Horária: 40H  
Un. Adm: (118710) UNID.ESPEC. DE CONTR. MOVIMENTACAO DE PESSOAL  
A Partir de: 01/09/2021 Até24/09/2021  
Qtde Plantões: 8

Processo N.: 463843/2021

Nome: (260985/5) APARECIDO PEREIRA CANGUCU  
Cargo/Função: (12046) NIVEL FUNDAMENTAL ADMINISTRATIVO  
Referência: 000 Carga Horária: 40H  
Un. Adm: (195715) HOSP. REG. DE COLIDER  
A Partir de: 01/09/2021 Até29/09/2021  
Qtde Plantões: 13

Processo N.: 461250/2021

Nome: (299808/1) ARIANE RODRIGUES SILVA FERREIRA  
Cargo/Função: (12036) NIVEL SUPERIOR ASSISTENCIAL  
Referência: 000 Carga Horária: 30H  
Un. Adm: (195758) HOSP. ESTADUAL LOUSITE FERREIRA DA SILVA  
A Partir de: 01/09/2021 Até30/09/2021  
Qtde Plantões: 12

Processo N.: 461250/2021

Nome: (300799/1) ARIANNY DOURADO OLIVEIRA DE ALCANTARA  
Cargo/Função: (12036) NIVEL SUPERIOR ASSISTENCIAL  
Referência: 000 Carga Horária: 30H  
Un. Adm: (195758) HOSP. ESTADUAL LOUSITE FERREIRA DA SILVA  
A Partir de: 01/09/2021 Até30/09/2021  
Qtde Plantões: 12

Processo N.: 461303/2021

Nome: (299972/1) AUDINEIA GUIMARAES DA SILVA JESUS  
Cargo/Função: (12038) NIVEL TECNICO ASSISTENCIAL  
Referência: 000 Carga Horária: 40H  
Un. Adm: (195758) HOSP. ESTADUAL LOUSITE FERREIRA DA SILVA  
A Partir de: 01/09/2021 Até29/09/2021  
Qtde Plantões: 13

Processo N.: 461303/2021

Nome: (126095/3) BARBARA GONCALVES DA MOTA  
Cargo/Função: (12038) NIVEL TECNICO ASSISTENCIAL  
Referência: 000 Carga Horária: 40H  
Un. Adm: (195758) HOSP. ESTADUAL LOUSITE FERREIRA DA SILVA  
A Partir de: 01/09/2021 Até28/09/2021  
Qtde Plantões: 13

Processo N.: 461250/2021

Nome: (299813/1) BEATRIZ ROMAN CELESTINO  
Cargo/Função: (12036) NIVEL SUPERIOR ASSISTENCIAL  
Referência: 000 Carga Horária: 30H  
Un. Adm: (195758) HOSP. ESTADUAL LOUSITE FERREIRA DA SILVA  
A Partir de: 01/09/2021 Até28/09/2021  
Qtde Plantões: 12

Processo N.: 462313/2021

Nome: (281386/3) BERNARDINA LOPES  
Cargo/Função: (12038) NIVEL TECNICO ASSISTENCIAL  
Referência: 000 Carga Horária: 40H  
Un. Adm: (195731) HOSP REG DE ALTA FLORESTA ALBERT SABIN  
A Partir de: 01/09/2021 Até30/09/2021  
Qtde Plantões: 14

Processo N.: 462246/2021

Nome: (299465/1) BRENO WILSON BENEVIDES ANDRADE  
Cargo/Função: (12036) NIVEL SUPERIOR ASSISTENCIAL  
Referência: 000 Carga Horária: 40H  
Un. Adm: (198625) COORD. DE URGENCIA E EMERGENCIA  
A Partir de: 01/09/2021 Até29/09/2021  
Qtde Plantões: 14

Processo N.: 462312/2021

Nome: (300721/1) BRUNA CONCEICAO SANTOS DE ARAUJO  
Cargo/Função: (12036) NIVEL SUPERIOR ASSISTENCIAL  
Referência: 000 Carga Horária: 40H  
Un. Adm: (195731) HOSP REG DE ALTA FLORESTA ALBERT SABIN  
A Partir de: 01/09/2021 Até29/09/2021  
Qtde Plantões: 14

Processo N.: 465050/2021

Nome: (302810/1) BRUNO THIAGO DE OLIVEIRA RODRIGUES  
Cargo/Função: (12036) NIVEL SUPERIOR ASSISTENCIAL  
Referência: 000 Carga Horária: 40H  
Un. Adm: (118710) UNID.ESPEC. DE CONTR. MOVIMENTACAO DE PESSOAL  
A Partir de: 01/09/2021 Até24/09/2021  
Qtde Plantões: 10

Processo N.: 461218/2021

Nome: (299253/1) CAMILA BEATRIZ ALVES DA ROCHA  
Cargo/Função: (12036) NIVEL SUPERIOR ASSISTENCIAL  
Referência: 000 Carga Horária: 40H

Un. Adm: (195758) HOSP. ESTADUAL LOUSITE FERREIRA DA SILVA  
A Partir de: 01/09/2021 Até29/09/2021  
Qtde Plantões: 14

Processo N.: 462318/2021

Nome: (281527/2) CAMILA SOUZA DE DEUS  
Cargo/Função: (12038) NIVEL TECNICO ASSISTENCIAL  
Referência: 000 Carga Horária: 40H  
Un. Adm: (195731) HOSP REG DE ALTA FLORESTA ALBERT SABIN  
A Partir de: 01/09/2021 Até29/09/2021  
Qtde Plantões: 14

Processo N.: 465047/2021

Nome: (300989/1) CARLA CRISTINA BESERRA  
Cargo/Função: (12038) NIVEL TECNICO ASSISTENCIAL  
Referência: 000 Carga Horária: 40H  
Un. Adm: (118710) UNID.ESPEC. DE CONTR. MOVIMENTACAO DE PESSOAL  
A Partir de: 01/09/2021 Até29/09/2021  
Qtde Plantões: 7

Processo N.: 465047/2021

Nome: (300776/1) CARLA ROBERTA KRUEGER  
Cargo/Função: (12038) NIVEL TECNICO ASSISTENCIAL  
Referência: 000 Carga Horária: 40H  
Un. Adm: (118710) UNID.ESPEC. DE CONTR. MOVIMENTACAO DE PESSOAL  
A Partir de: 01/09/2021 Até29/09/2021  
Qtde Plantões: 14

Processo N.: 461218/2021

Nome: (299710/1) CARMEM DORA DA SILVA  
Cargo/Função: (12036) NIVEL SUPERIOR ASSISTENCIAL  
Referência: 000 Carga Horária: 40H  
Un. Adm: (195758) HOSP. ESTADUAL LOUSITE FERREIRA DA SILVA  
A Partir de: 01/09/2021 Até29/09/2021  
Qtde Plantões: 14

Processo N.: 461283/2021

Nome: (301156/1) CARMEN LUCIA LEMES DA SILVA  
Cargo/Função: (12036) NIVEL SUPERIOR ASSISTENCIAL  
Referência: 000 Carga Horária: 30H  
Un. Adm: (195758) HOSP. ESTADUAL LOUSITE FERREIRA DA SILVA  
A Partir de: 01/09/2021 Até29/09/2021  
Qtde Plantões: 12

Processo N.: 462381/2021

Nome: (299244/2) CAROL ESTEFANI DE SOUZA  
Cargo/Função: (12038) NIVEL TECNICO ASSISTENCIAL  
Referência: 000 Carga Horária: 40H  
Un. Adm: (195740) HOSP. REG. DE SINOP  
A Partir de: 01/09/2021 Até29/09/2021  
Qtde Plantões: 14

Processo N.: 461303/2021

Nome: (300165/1) CAROLINA VIEIRA RODRIGUES  
Cargo/Função: (12038) NIVEL TECNICO ASSISTENCIAL  
Referência: 000 Carga Horária: 40H  
Un. Adm: (195758) HOSP. ESTADUAL LOUSITE FERREIRA DA SILVA  
A Partir de: 01/09/2021 Até29/09/2021  
Qtde Plantões: 14

Processo N.: 462381/2021

Nome: (304520/1) CELIA APARECIDA DOS SANTOS  
Cargo/Função: (12038) NIVEL TECNICO ASSISTENCIAL  
Referência: 000 Carga Horária: 40H  
Un. Adm: (195740) HOSP. REG. DE SINOP  
A Partir de: 01/09/2021 Até30/09/2021  
Qtde Plantões: 14

Processo N.: 465050/2021

Nome: (282672/5) CELMA VALERIANA DA SILVA  
Cargo/Função: (12036) NIVEL SUPERIOR ASSISTENCIAL  
Referência: 000 Carga Horária: 40H  
Un. Adm: (118710) UNID.ESPEC. DE CONTR. MOVIMENTACAO DE PESSOAL  
A Partir de: 01/09/2021 Até29/09/2021  
Qtde Plantões: 10

Processo N.: 462381/2021

Nome: (304521/1) CENIRA FRANCISCA FERREIRA  
Cargo/Função: (12038) NIVEL TECNICO ASSISTENCIAL  
Referência: 000 Carga Horária: 40H  
Un. Adm: (195740) HOSP. REG. DE SINOP  
A Partir de: 01/09/2021 Até30/09/2021  
Qtde Plantões: 13

Processo N.: 462311/2021

Nome: (281308/2) CICERO TIAGO DOS SANTOS FRANCISCO  
Cargo/Função: (12046) NIVEL FUNDAMENTAL ADMINISTRATIVO  
Referência: 000 Carga Horária: 40H  
Un. Adm: (195731) HOSP REG DE ALTA FLORESTA ALBERT SABIN  
A Partir de: 01/09/2021 Até30/09/2021  
Qtde Plantões: 14

Processo N.: 461218/2021

Nome: (299340/1) CINTHIA KAROLINE DE FREITAS  
Cargo/Função: (12036) NIVEL SUPERIOR ASSISTENCIAL  
Referência: 000 Carga Horária: 40H  
Un. Adm: (195758) HOSP. ESTADUAL LOUSITE FERREIRA DA SILVA  
A Partir de: 01/09/2021 Até30/09/2021  
Qtde Plantões: 14

Processo N.: 461303/2021

Nome: (282187/2) CLAUDIA APARECIDA DA SILVA  
Cargo/Função: (12038) NIVEL TECNICO ASSISTENCIAL  
Referência: 000 Carga Horária: 40H  
Un. Adm: (195758) HOSP. ESTADUAL LOUSITE FERREIRA DA SILVA  
A Partir de: 01/09/2021 Até27/09/2021

Qtde Plantões: 14

Processo N.: 461303/2021

Nome: (282142/3) CLAUDIA SANDRA DE ANUNCIACAO  
Cargo/Função: (12038) NIVEL TECNICO ASSISTENCIAL  
Referência: 000 Carga Horária: 40H  
Un. Adm: (195758) HOSP. ESTADUAL LOUSITE FERREIRA DA SILVA  
A Partir de: 01/09/2021 Até29/09/2021  
Qtde Plantões: 14

Processo N.: 461303/2021

Nome: (305545/1) CLAUDINEIA SILVA CAMPOS PINHEIRO  
Cargo/Função: (12038) NIVEL TECNICO ASSISTENCIAL  
Referência: 000 Carga Horária: 40H  
Un. Adm: (195758) HOSP. ESTADUAL LOUSITE FERREIRA DA SILVA  
A Partir de: 01/09/2021 Até25/09/2021  
Qtde Plantões: 11

Processo N.: 463857/2021

Nome: (29525/1) CLAUDIO DE OLIVEIRA LEITE  
Cargo/Função: (12046) NIVEL FUNDAMENTAL ADMINISTRATIVO  
Referência: 000 Carga Horária: 40H  
Un. Adm: (118710) UNID.ESPEC. DE CONTR. MOVIMENTACAO DE PESSOAL  
A Partir de: 01/09/2021 Até29/09/2021  
Qtde Plantões: 14

Processo N.: 461218/2021

Nome: (306650/1) CLEIDE DE PAULA FERREIRA  
Cargo/Função: (12036) NIVEL SUPERIOR ASSISTENCIAL  
Referência: 000 Carga Horária: 40H  
Un. Adm: (195758) HOSP. ESTADUAL LOUSITE FERREIRA DA SILVA  
A Partir de: 02/09/2021 Até30/09/2021  
Qtde Plantões: 13

Processo N.: 463664/2021

Nome: (292272/2) CLEIDIANE OLIVEIRA DA FONSECA  
Cargo/Função: (12036) NIVEL SUPERIOR ASSISTENCIAL  
Referência: 000 Carga Horária: 40H  
Un. Adm: (195740) HOSP. REG. DE SINOP  
A Partir de: 01/09/2021 Até30/09/2021  
Qtde Plantões: 14

Processo N.: 463664/2021

Nome: (299051/1) CLEUDEMARA DOS SANTOS VELHO ROCHA  
Cargo/Função: (12036) NIVEL SUPERIOR ASSISTENCIAL  
Referência: 000 Carga Horária: 40H  
Un. Adm: (195740) HOSP. REG. DE SINOP  
A Partir de: 01/09/2021 Até30/09/2021  
Qtde Plantões: 14

Processo N.: 465047/2021

Nome: (295517/2) CLEUNICE APARECIDA NEUBURGER PEDROZO  
Cargo/Função: (12038) NIVEL TECNICO ASSISTENCIAL  
Referência: 000 Carga Horária: 40H  
Un. Adm: (118710) UNID.ESPEC. DE CONTR. MOVIMENTACAO DE PESSOAL  
A Partir de: 01/09/2021 Até07/09/2021  
Qtde Plantões: 3

Processo N.: 463868/2021

Nome: (294826/2) CLEYTON ANDRE LADISLAU TAVARES  
Cargo/Função: (12036) NIVEL SUPERIOR ASSISTENCIAL  
Referência: 000 Carga Horária: 40H  
Un. Adm: (195715) HOSP. REG. DE COLIDER  
A Partir de: 01/09/2021 Até01/09/2021  
Qtde Plantões: 1

Processo N.: 465047/2021

Nome: (304513/1) CRISTIANA MACIEL DA SILVA  
Cargo/Função: (12038) NIVEL TECNICO ASSISTENCIAL  
Referência: 000 Carga Horária: 40H  
Un. Adm: (118710) UNID.ESPEC. DE CONTR. MOVIMENTACAO DE PESSOAL  
A Partir de: 01/09/2021 Até29/09/2021  
Qtde Plantões: 14

Processo N.: 461283/2021

Nome: (299438/1) CRISTIANE APARECIDA RIBEIRO DOS SANTOS  
Cargo/Função: (12036) NIVEL SUPERIOR ASSISTENCIAL  
Referência: 000 Carga Horária: 30H  
Un. Adm: (195758) HOSP. ESTADUAL LOUSITE FERREIRA DA SILVA  
A Partir de: 01/09/2021 Até30/09/2021  
Qtde Plantões: 12

Processo N.: 465037/2021

Nome: (301024/1) CRISTIANE AUXILIADORA DA SILVA MACIEL  
Cargo/Função: (12036) NIVEL SUPERIOR ASSISTENCIAL  
Referência: 000 Carga Horária: 40H  
Un. Adm: (118710) UNID.ESPEC. DE CONTR. MOVIMENTACAO DE PESSOAL  
A Partir de: 01/09/2021 Até27/09/2021  
Qtde Plantões: 8

Processo N.: 463868/2021

Nome: (300464/1) CRISTIANE BARBOSA RODRIGUES POSTAL  
Cargo/Função: (12036) NIVEL SUPERIOR ASSISTENCIAL  
Referência: 000 Carga Horária: 40H  
Un. Adm: (195715) HOSP. REG. DE COLIDER  
A Partir de: 01/09/2021 Até30/09/2021  
Qtde Plantões: 13

Processo N.: 461283/2021

Nome: (249471/5) CRISTIANE RIBEIRO DE MORAES  
Cargo/Função: (12036) NIVEL SUPERIOR ASSISTENCIAL  
Referência: 000 Carga Horária: 30H  
Un. Adm: (195758) HOSP. ESTADUAL LOUSITE FERREIRA DA SILVA  
A Partir de: 01/09/2021 Até30/09/2021  
Qtde Plantões: 11

Processo N.: 461250/2021  
 Nome: (300958/1) CRISTIANE SOUZA COELHO  
 Cargo/Função: (12036) NIVEL SUPERIOR ASSISTENCIAL  
 Referência: 000 Carga Horária: 30H  
 Un. Adm: (195758) HOSP. ESTADUAL LOUSITE FERREIRA DA SILVA  
 A Partir de: 01/09/2021 Até29/09/2021  
 Qtde Plantões: 12

Processo N.: 461303/2021  
 Nome: (299733/2) DAIANA DA SILVA GONCALVES OLIVEIRA  
 Cargo/Função: (12038) NIVEL TECNICO ASSISTENCIAL  
 Referência: 000 Carga Horária: 40H  
 Un. Adm: (195758) HOSP. ESTADUAL LOUSITE FERREIRA DA SILVA  
 A Partir de: 01/09/2021 Até28/09/2021  
 Qtde Plantões: 13

Processo N.: 462381/2021  
 Nome: (300555/2) DAIANA DE OLIVEIRA  
 Cargo/Função: (12038) NIVEL TECNICO ASSISTENCIAL  
 Referência: 000 Carga Horária: 40H  
 Un. Adm: (195740) HOSP. REG. DE SINOP  
 A Partir de: 01/09/2021 Até11/09/2021  
 Qtde Plantões: 5

Processo N.: 461250/2021  
 Nome: (304550/1) DAIANE DA SILVA BUENO  
 Cargo/Função: (12036) NIVEL SUPERIOR ASSISTENCIAL  
 Referência: 000 Carga Horária: 30H  
 Un. Adm: (195758) HOSP. ESTADUAL LOUSITE FERREIRA DA SILVA  
 A Partir de: 01/09/2021 Até30/09/2021  
 Qtde Plantões: 12

Processo N.: 461303/2021  
 Nome: (305562/1) DALIA MONIC SILVA  
 Cargo/Função: (12038) NIVEL TECNICO ASSISTENCIAL  
 Referência: 000 Carga Horária: 40H  
 Un. Adm: (195758) HOSP. ESTADUAL LOUSITE FERREIRA DA SILVA  
 A Partir de: 01/09/2021 Até28/09/2021  
 Qtde Plantões: 13

Processo N.: 462381/2021  
 Nome: (305442/1) DANIANE ALVES  
 Cargo/Função: (12038) NIVEL TECNICO ASSISTENCIAL  
 Referência: 000 Carga Horária: 40H  
 Un. Adm: (195740) HOSP. REG. DE SINOP  
 A Partir de: 01/09/2021 Até29/09/2021  
 Qtde Plantões: 13

Processo N.: 461303/2021  
 Nome: (299857/2) DANIEL DA SILVA LEITE  
 Cargo/Função: (12038) NIVEL TECNICO ASSISTENCIAL  
 Referência: 000 Carga Horária: 40H  
 Un. Adm: (195758) HOSP. ESTADUAL LOUSITE FERREIRA DA SILVA  
 A Partir de: 01/09/2021 Até27/09/2021  
 Qtde Plantões: 11

Processo N.: 461303/2021  
 Nome: (299542/1) DANIELA APARECIDA DA SILVA  
 Cargo/Função: (12038) NIVEL TECNICO ASSISTENCIAL  
 Referência: 000 Carga Horária: 40H  
 Un. Adm: (195758) HOSP. ESTADUAL LOUSITE FERREIRA DA SILVA  
 A Partir de: 01/09/2021 Até29/09/2021  
 Qtde Plantões: 14

Processo N.: 461218/2021  
 Nome: (203904/8) DANIELA JACI SILVA RIOS  
 Cargo/Função: (12036) NIVEL SUPERIOR ASSISTENCIAL  
 Referência: 000 Carga Horária: 40H  
 Un. Adm: (195758) HOSP. ESTADUAL LOUSITE FERREIRA DA SILVA  
 A Partir de: 01/09/2021 Até30/09/2021  
 Qtde Plantões: 14

Processo N.: 463868/2021  
 Nome: (304904/1) DANIELA RODRIGUES DA SILVA  
 Cargo/Função: (12036) NIVEL SUPERIOR ASSISTENCIAL  
 Referência: 000 Carga Horária: 40H  
 Un. Adm: (195715) HOSP. REG. DE COLIDER  
 A Partir de: 01/09/2021 Até17/09/2021  
 Qtde Plantões: 2

Processo N.: 465050/2021  
 Nome: (301176/1) DANIELLE AUXILIADORA MALHEIROS  
 Cargo/Função: (12036) NIVEL SUPERIOR ASSISTENCIAL  
 Referência: 000 Carga Horária: 40H  
 Un. Adm: (118710) UNID.ESPEC. DE CONTR. MOVIMENTACAO DE PESSOAL  
 A Partir de: 01/09/2021 Até30/09/2021  
 Qtde Plantões: 14

Processo N.: 461283/2021  
 Nome: (299534/1) DANIELLE CRISTINA LORENZON  
 Cargo/Função: (12036) NIVEL SUPERIOR ASSISTENCIAL  
 Referência: 000 Carga Horária: 30H  
 Un. Adm: (195758) HOSP. ESTADUAL LOUSITE FERREIRA DA SILVA  
 A Partir de: 01/09/2021 Até27/09/2021  
 Qtde Plantões: 12

Processo N.: 461250/2021  
 Nome: (300899/1) DANIELLE KAROLINE ANDERSEN  
 Cargo/Função: (12036) NIVEL SUPERIOR ASSISTENCIAL  
 Referência: 000 Carga Horária: 30H  
 Un. Adm: (195758) HOSP. ESTADUAL LOUSITE FERREIRA DA SILVA  
 A Partir de: 01/09/2021 Até30/09/2021  
 Qtde Plantões: 12

Processo N.: 461218/2021  
 Nome: (300977/1) DANIELLE NASCIMENTO DA SILVA VASCONCELOS

Cargo/Função: (12036) NIVEL SUPERIOR ASSISTENCIAL  
 Referência: 000 Carga Horária: 40H  
 Un. Adm: (195758) HOSP. ESTADUAL LOUSITE FERREIRA DA SILVA  
 A Partir de: 01/09/2021 Até29/09/2021  
 Qtde Plantões: 12

Processo N.: 461250/2021  
 Nome: (302511/1) DANILO FERREIRA MARTINS  
 Cargo/Função: (12036) NIVEL SUPERIOR ASSISTENCIAL  
 Referência: 000 Carga Horária: 30H  
 Un. Adm: (195758) HOSP. ESTADUAL LOUSITE FERREIRA DA SILVA  
 A Partir de: 01/09/2021 Até29/09/2021  
 Qtde Plantões: 12

Processo N.: 461250/2021  
 Nome: (299401/1) DARCILENE DOS SANTOS GOMES BONFIM  
 Cargo/Função: (12036) NIVEL SUPERIOR ASSISTENCIAL  
 Referência: 000 Carga Horária: 30H  
 Un. Adm: (195758) HOSP. ESTADUAL LOUSITE FERREIRA DA SILVA  
 A Partir de: 01/09/2021 Até27/09/2021  
 Qtde Plantões: 12

Processo N.: 461303/2021  
 Nome: (269331/5) DAVI PINTO  
 Cargo/Função: (12038) NIVEL TECNICO ASSISTENCIAL  
 Referência: 000 Carga Horária: 40H  
 Un. Adm: (195758) HOSP. ESTADUAL LOUSITE FERREIRA DA SILVA  
 A Partir de: 01/09/2021 Até29/09/2021  
 Qtde Plantões: 14

Processo N.: 462318/2021  
 Nome: (296099/2) DAYANA GOMES DOS SANTOS  
 Cargo/Função: (12038) NIVEL TECNICO ASSISTENCIAL  
 Referência: 000 Carga Horária: 40H  
 Un. Adm: (195731) HOSP REG DE ALTA FLORESTA ALBERT SABIN  
 A Partir de: 01/09/2021 Até30/09/2021  
 Qtde Plantões: 14

Processo N.: 461283/2021  
 Nome: (299176/1) DAYENE DARLEN DE PAULA MACEDO  
 Cargo/Função: (12036) NIVEL SUPERIOR ASSISTENCIAL  
 Referência: 000 Carga Horária: 30H  
 Un. Adm: (195758) HOSP. ESTADUAL LOUSITE FERREIRA DA SILVA  
 A Partir de: 01/09/2021 Até28/09/2021  
 Qtde Plantões: 10

Processo N.: 461303/2021  
 Nome: (300446/1) DEBORA DA SILVA  
 Cargo/Função: (12038) NIVEL TECNICO ASSISTENCIAL  
 Referência: 000 Carga Horária: 40H  
 Un. Adm: (195758) HOSP. ESTADUAL LOUSITE FERREIRA DA SILVA  
 A Partir de: 01/09/2021 Até28/09/2021  
 Qtde Plantões: 13

Processo N.: 462381/2021  
 Nome: (300334/2) DEBORA DIAS DE ANDRADE  
 Cargo/Função: (12038) NIVEL TECNICO ASSISTENCIAL  
 Referência: 000 Carga Horária: 40H  
 Un. Adm: (195740) HOSP. REG. DE SINOP  
 A Partir de: 01/09/2021 Até10/09/2021  
 Qtde Plantões: 3

Processo N.: 463664/2021  
 Nome: (304516/1) DEBORA MILENA TREVISANUTTO  
 Cargo/Função: (12036) NIVEL SUPERIOR ASSISTENCIAL  
 Referência: 000 Carga Horária: 40H  
 Un. Adm: (195740) HOSP. REG. DE SINOP  
 A Partir de: 01/09/2021 Até11/09/2021  
 Qtde Plantões: 5

Processo N.: 463664/2021  
 Nome: (301180/1) DENIZE DOS SANTOS  
 Cargo/Função: (12036) NIVEL SUPERIOR ASSISTENCIAL  
 Referência: 000 Carga Horária: 40H  
 Un. Adm: (195740) HOSP. REG. DE SINOP  
 A Partir de: 01/09/2021 Até30/09/2021  
 Qtde Plantões: 13

Processo N.: 461250/2021  
 Nome: (299821/1) DENNIFER CAROLINE DA SILVA  
 Cargo/Função: (12036) NIVEL SUPERIOR ASSISTENCIAL  
 Referência: 000 Carga Horária: 30H  
 Un. Adm: (195758) HOSP. ESTADUAL LOUSITE FERREIRA DA SILVA  
 A Partir de: 01/09/2021 Até30/09/2021  
 Qtde Plantões: 12

Processo N.: 461303/2021  
 Nome: (138433/3) DERJANIA CRISPIM PEREIRA  
 Cargo/Função: (12038) NIVEL TECNICO ASSISTENCIAL  
 Referência: 000 Carga Horária: 40H  
 Un. Adm: (195758) HOSP. ESTADUAL LOUSITE FERREIRA DA SILVA  
 A Partir de: 01/09/2021 Até27/09/2021  
 Qtde Plantões: 7

Processo N.: 462381/2021  
 Nome: (304094/1) DEUSIRENE GONCALVES SILVA  
 Cargo/Função: (12038) NIVEL TECNICO ASSISTENCIAL  
 Referência: 000 Carga Horária: 40H  
 Un. Adm: (195740) HOSP. REG. DE SINOP  
 A Partir de: 01/09/2021 Até30/09/2021  
 Qtde Plantões: 14

Processo N.: 461250/2021  
 Nome: (299407/1) DEVID JUNIOR CARNEIRO LIMA  
 Cargo/Função: (12036) NIVEL SUPERIOR ASSISTENCIAL  
 Referência: 000 Carga Horária: 30H

Un. Adm: (195758) HOSP. ESTADUAL LOUSITE FERREIRA DA SILVA  
A Partir de: 01/09/2021 Até28/09/2021  
Qtde Plantões: 12

Processo N.: 463910/2021

Nome: (281514/3) DIEGO ALVES ALMONDES  
Cargo/Função: (12038) NIVEL TECNICO ASSISTENCIAL  
Referência: 000 Carga Horária: 40H  
Un. Adm: (195715) HOSP. REG. DE COLIDER  
A Partir de: 01/09/2021 Até30/09/2021  
Qtde Plantões: 13

Processo N.: 461250/2021

Nome: (300901/1) DIEGO EDUARDO DE OLIVEIRA AGUIAR  
Cargo/Função: (12036) NIVEL SUPERIOR ASSISTENCIAL  
Referência: 000 Carga Horária: 30H  
Un. Adm: (195758) HOSP. ESTADUAL LOUSITE FERREIRA DA SILVA  
A Partir de: 01/09/2021 Até30/09/2021  
Qtde Plantões: 12

Processo N.: 462381/2021

Nome: (304077/1) DIONAL LUIZA DA ROCHA OLIVEIRA  
Cargo/Função: (12038) NIVEL TECNICO ASSISTENCIAL  
Referência: 000 Carga Horária: 40H  
Un. Adm: (195740) HOSP. REG. DE SINOP  
A Partir de: 01/09/2021 Até11/09/2021  
Qtde Plantões: 4

Processo N.: 463843/2021

Nome: (281311/2) DIORNE ALVES FARIAS  
Cargo/Função: (12046) NIVEL FUNDAMENTAL ADMINISTRATIVO  
Referência: 000 Carga Horária: 40H  
Un. Adm: (195715) HOSP. REG. DE COLIDER  
A Partir de: 01/09/2021 Até30/09/2021  
Qtde Plantões: 14

Processo N.: 462381/2021

Nome: (299579/2) DOUGLAS DA SILVA PADILHA  
Cargo/Função: (12038) NIVEL TECNICO ASSISTENCIAL  
Referência: 000 Carga Horária: 40H  
Un. Adm: (195740) HOSP. REG. DE SINOP  
A Partir de: 01/09/2021 Até14/09/2021  
Qtde Plantões: 5

Processo N.: 461303/2021

Nome: (299738/1) DOUGLAS DOS ANJOS NASCIMENTO DE OLIVEIRA  
Cargo/Função: (12038) NIVEL TECNICO ASSISTENCIAL  
Referência: 000 Carga Horária: 40H  
Un. Adm: (195758) HOSP. ESTADUAL LOUSITE FERREIRA DA SILVA  
A Partir de: 01/09/2021 Até30/09/2021  
Qtde Plantões: 13

Processo N.: 463664/2021

Nome: (305437/1) DOUGLAS SANTOS SERPA  
Cargo/Função: (12036) NIVEL SUPERIOR ASSISTENCIAL  
Referência: 000 Carga Horária: 40H  
Un. Adm: (195740) HOSP. REG. DE SINOP  
A Partir de: 01/09/2021 Até11/09/2021  
Qtde Plantões: 6

Processo N.: 463664/2021

Nome: (300544/1) EBNA DORK PEREIRA ROSA  
Cargo/Função: (12036) NIVEL SUPERIOR ASSISTENCIAL  
Referência: 000 Carga Horária: 40H  
Un. Adm: (195740) HOSP. REG. DE SINOP  
A Partir de: 01/09/2021 Até30/09/2021  
Qtde Plantões: 14

Processo N.: 462381/2021

Nome: (304078/1) EDELSON ADELIR MUNCIO COMPANHONE  
Cargo/Função: (12038) NIVEL TECNICO ASSISTENCIAL  
Referência: 000 Carga Horária: 40H  
Un. Adm: (195740) HOSP. REG. DE SINOP  
A Partir de: 01/09/2021 Até29/09/2021  
Qtde Plantões: 11

Processo N.: 465050/2021

Nome: (303670/1) EDIANE NATALIA SILVA DE SOUZA  
Cargo/Função: (12036) NIVEL SUPERIOR ASSISTENCIAL  
Referência: 000 Carga Horária: 40H  
Un. Adm: (118710) UNID.ESPEC. DE CONTR. MOVIMENTACAO DE PESSOAL  
A Partir de: 01/09/2021 Até24/09/2021  
Qtde Plantões: 9

Processo N.: 462381/2021

Nome: (292621/2) EDNA RODRIGUES BRANDAO  
Cargo/Função: (12038) NIVEL TECNICO ASSISTENCIAL  
Referência: 000 Carga Horária: 40H  
Un. Adm: (195740) HOSP. REG. DE SINOP  
A Partir de: 01/09/2021 Até30/09/2021  
Qtde Plantões: 14

Processo N.: 461250/2021

Nome: (299770/2) EDSON SANTOS VASCONCELOS JUNIOR  
Cargo/Função: (12036) NIVEL SUPERIOR ASSISTENCIAL  
Referência: 000 Carga Horária: 30H  
Un. Adm: (195758) HOSP. ESTADUAL LOUSITE FERREIRA DA SILVA  
A Partir de: 01/09/2021 Até30/09/2021  
Qtde Plantões: 11

Processo N.: 461303/2021

Nome: (299219/1) EDUARDO BRUNO BANDEIRA DA SILVA  
Cargo/Função: (12038) NIVEL TECNICO ASSISTENCIAL  
Referência: 000 Carga Horária: 40H  
Un. Adm: (195758) HOSP. ESTADUAL LOUSITE FERREIRA DA SILVA  
A Partir de: 01/09/2021 Até29/09/2021

Qtde Plantões: 14

Processo N.: 462246/2021

Nome: (300714/1) EDUARDO SAIBERT RODRIGUES  
Cargo/Função: (12036) NIVEL SUPERIOR ASSISTENCIAL  
Referência: 000 Carga Horária: 40H  
Un. Adm: (197076) COORD.ART. REG.DE URG.EMERG.DE LEITOS  
HOSPITALARES  
A Partir de: 01/09/2021 Até27/09/2021  
Qtde Plantões: 14

Processo N.: 465047/2021

Nome: (302811/1) EDVAGNER CARLOS PEREIRA  
Cargo/Função: (12038) NIVEL TECNICO ASSISTENCIAL  
Referência: 000 Carga Horária: 40H  
Un. Adm: (118710) UNID.ESPEC. DE CONTR. MOVIMENTACAO DE PESSOAL  
A Partir de: 01/09/2021 Até29/09/2021  
Qtde Plantões: 12

Processo N.: 462381/2021

Nome: (292632/3) EDVALDO LUCIANO OLIVEIRA  
Cargo/Função: (12038) NIVEL TECNICO ASSISTENCIAL  
Referência: 000 Carga Horária: 40H  
Un. Adm: (195740) HOSP. REG. DE SINOP  
A Partir de: 01/09/2021 Até12/09/2021  
Qtde Plantões: 4

Processo N.: 462381/2021

Nome: (300473/1) ELAINE BIANCHINI  
Cargo/Função: (12038) NIVEL TECNICO ASSISTENCIAL  
Referência: 000 Carga Horária: 40H  
Un. Adm: (195740) HOSP. REG. DE SINOP  
A Partir de: 01/09/2021 Até29/09/2021  
Qtde Plantões: 14

Processo N.: 461303/2021

Nome: (299725/1) ELAINE FARIAS FRANZOLINI  
Cargo/Função: (12038) NIVEL TECNICO ASSISTENCIAL  
Referência: 000 Carga Horária: 40H  
Un. Adm: (195758) HOSP. ESTADUAL LOUSITE FERREIRA DA SILVA  
A Partir de: 01/09/2021 Até29/09/2021  
Qtde Plantões: 14

Processo N.: 462381/2021

Nome: (299128/2) ELAINE LEMES DE ALMEIDA  
Cargo/Função: (12038) NIVEL TECNICO ASSISTENCIAL  
Referência: 000 Carga Horária: 40H  
Un. Adm: (195740) HOSP. REG. DE SINOP  
A Partir de: 01/09/2021 Até29/09/2021  
Qtde Plantões: 14

Processo N.: 461303/2021

Nome: (299166/1) ELAINE ROSA DE JESUS  
Cargo/Função: (12038) NIVEL TECNICO ASSISTENCIAL  
Referência: 000 Carga Horária: 40H  
Un. Adm: (195758) HOSP. ESTADUAL LOUSITE FERREIRA DA SILVA  
A Partir de: 01/09/2021 Até27/09/2021  
Qtde Plantões: 13

Processo N.: 461250/2021

Nome: (300875/1) ELBA CAROLINA DA SILVA PEREIRA  
Cargo/Função: (12036) NIVEL SUPERIOR ASSISTENCIAL  
Referência: 000 Carga Horária: 30H  
Un. Adm: (195758) HOSP. ESTADUAL LOUSITE FERREIRA DA SILVA  
A Partir de: 01/09/2021 Até24/09/2021  
Qtde Plantões: 12

Processo N.: 463868/2021

Nome: (120586/5) ELENICE APARECIDA DA SILVA  
Cargo/Função: (12036) NIVEL SUPERIOR ASSISTENCIAL  
Referência: 000 Carga Horária: 40H  
Un. Adm: (195715) HOSP. REG. DE COLIDER  
A Partir de: 01/09/2021 Até27/09/2021  
Qtde Plantões: 12

Processo N.: 462312/2021

Nome: (299416/1) ELENIR PERIN  
Cargo/Função: (12036) NIVEL SUPERIOR ASSISTENCIAL  
Referência: 000 Carga Horária: 40H  
Un. Adm: (195731) HOSP REG DE ALTA FLORESTA ALBERT SABIN  
A Partir de: 01/09/2021 Até29/09/2021  
Qtde Plantões: 14

Processo N.: 461303/2021

Nome: (306652/1) ELIA MARTINS DA CUNHA  
Cargo/Função: (12038) NIVEL TECNICO ASSISTENCIAL  
Referência: 000 Carga Horária: 40H  
Un. Adm: (195758) HOSP. ESTADUAL LOUSITE FERREIRA DA SILVA  
A Partir de: 02/09/2021 Até28/09/2021  
Qtde Plantões: 13

Processo N.: 463895/2021

Nome: (281454/3) ELIANA BARBOZA DA SILVA  
Cargo/Função: (12038) NIVEL TECNICO ASSISTENCIAL  
Referência: 000 Carga Horária: 40H  
Un. Adm: (195715) HOSP. REG. DE COLIDER  
A Partir de: 01/09/2021 Até29/09/2021  
Qtde Plantões: 14

Processo N.: 465076/2021

Nome: (302576/1) ELIANA CORDEIRO DE CARVALHO  
Cargo/Função: (12036) NIVEL SUPERIOR ASSISTENCIAL  
Referência: 000 Carga Horária: 40H  
Un. Adm: (118710) UNID.ESPEC. DE CONTR. MOVIMENTACAO DE PESSOAL  
A Partir de: 01/09/2021 Até29/09/2021  
Qtde Plantões: 12

Processo N.: 463664/2021  
Nome: (296967/2) ELIANE ALVES DA SILVA HENDGES  
Cargo/Função: (12036) NIVEL SUPERIOR ASSISTENCIAL  
Referência: 000 Carga Horária: 40H  
Un. Adm: (195740) HOSP. REG. DE SINOP  
A Partir de: 01/09/2021 Até30/09/2021  
Qtde Plantões: 13

Processo N.: 461283/2021  
Nome: (289356/2) ELIANE CRISTINE PEREIRA DOS SANTOS STANGHERLIN  
Cargo/Função: (12036) NIVEL SUPERIOR ASSISTENCIAL  
Referência: 000 Carga Horária: 30H  
Un. Adm: (195758) HOSP. ESTADUAL LOUSITE FERREIRA DA SILVA  
A Partir de: 01/09/2021 Até29/09/2021  
Qtde Plantões: 12

Processo N.: 462381/2021  
Nome: (304165/1) ELIANE DE JESUS  
Cargo/Função: (12038) NIVEL TECNICO ASSISTENCIAL  
Referência: 000 Carga Horária: 40H  
Un. Adm: (195740) HOSP. REG. DE SINOP  
A Partir de: 01/09/2021 Até14/09/2021  
Qtde Plantões: 6

Processo N.: 463664/2021  
Nome: (272113/2) ELIANE DE SOUZA SILVA ALEXANDRE  
Cargo/Função: (12036) NIVEL SUPERIOR ASSISTENCIAL  
Referência: 000 Carga Horária: 40H  
Un. Adm: (195740) HOSP. REG. DE SINOP  
A Partir de: 01/09/2021 Até13/09/2021  
Qtde Plantões: 7

Processo N.: 462381/2021  
Nome: (304522/1) ELIANE FERREIRA GONCALVES  
Cargo/Função: (12038) NIVEL TECNICO ASSISTENCIAL  
Referência: 000 Carga Horária: 40H  
Un. Adm: (195740) HOSP. REG. DE SINOP  
A Partir de: 01/09/2021 Até28/09/2021  
Qtde Plantões: 10

Processo N.: 461303/2021  
Nome: (304555/1) ELIANE GOMES OLIVEIRA  
Cargo/Função: (12038) NIVEL TECNICO ASSISTENCIAL  
Referência: 000 Carga Horária: 40H  
Un. Adm: (195758) HOSP. ESTADUAL LOUSITE FERREIRA DA SILVA  
A Partir de: 01/09/2021 Até27/09/2021  
Qtde Plantões: 13

Processo N.: 462381/2021  
Nome: (292806/2) ELIANE LIMA CARDOSO MOREIRA  
Cargo/Função: (12038) NIVEL TECNICO ASSISTENCIAL  
Referência: 000 Carga Horária: 40H  
Un. Adm: (195740) HOSP. REG. DE SINOP  
A Partir de: 01/09/2021 Até30/09/2021  
Qtde Plantões: 13

Processo N.: 462318/2021  
Nome: (299417/1) ELIANE SOUZA DOS SANTOS  
Cargo/Função: (12038) NIVEL TECNICO ASSISTENCIAL  
Referência: 000 Carga Horária: 40H  
Un. Adm: (195731) HOSP REG DE ALTA FLORESTA ALBERT SABIN  
A Partir de: 01/09/2021 Até29/09/2021  
Qtde Plantões: 14

Processo N.: 463831/2021  
Nome: (306322/1) ELIS CRISTINA PETRY  
Cargo/Função: (12036) NIVEL SUPERIOR ASSISTENCIAL  
Referência: 000 Carga Horária: 30H  
Un. Adm: (195715) HOSP. REG. DE COLIDER  
A Partir de: 01/09/2021 Até29/09/2021  
Qtde Plantões: 12

Processo N.: 461218/2021  
Nome: (300910/1) ELISANGELA SOUSA TAVARES  
Cargo/Função: (12036) NIVEL SUPERIOR ASSISTENCIAL  
Referência: 000 Carga Horária: 40H  
Un. Adm: (195758) HOSP. ESTADUAL LOUSITE FERREIRA DA SILVA  
A Partir de: 01/09/2021 Até30/09/2021  
Qtde Plantões: 13

Processo N.: 465037/2021  
Nome: (300918/1) ELIZA ANALIA SILVA MACEDO  
Cargo/Função: (12036) NIVEL SUPERIOR ASSISTENCIAL  
Referência: 000 Carga Horária: 40H  
Un. Adm: (118710) UNID.ESPEC. DE CONTR. MOVIMENTACAO DE PESSOAL  
A Partir de: 01/09/2021 Até24/09/2021  
Qtde Plantões: 8

Processo N.: 461218/2021  
Nome: (300959/1) ELIZAINÉ GONCALINA BASTOS  
Cargo/Função: (12036) NIVEL SUPERIOR ASSISTENCIAL  
Referência: 000 Carga Horária: 40H  
Un. Adm: (195758) HOSP. ESTADUAL LOUSITE FERREIRA DA SILVA  
A Partir de: 01/09/2021 Até30/09/2021  
Qtde Plantões: 14

Processo N.: 462381/2021  
Nome: (306609/1) ELIZANGELA ALVES DE CAMPOS  
Cargo/Função: (12038) NIVEL TECNICO ASSISTENCIAL  
Referência: 000 Carga Horária: 40H  
Un. Adm: (195740) HOSP. REG. DE SINOP  
A Partir de: 01/09/2021 Até13/09/2021  
Qtde Plantões: 7

Processo N.: 461303/2021  
Nome: (305546/1) ELIZETE GOMES DOS SANTOS

Cargo/Função: (12038) NIVEL TECNICO ASSISTENCIAL  
Referência: 000 Carga Horária: 40H  
Un. Adm: (195758) HOSP. ESTADUAL LOUSITE FERREIRA DA SILVA  
A Partir de: 01/09/2021 Até29/09/2021  
Qtde Plantões: 14

Processo N.: 461303/2021  
Nome: (299625/1) ELLEN CRISTINA PEREIRA DE ANDRADE CAMPOS  
Cargo/Função: (12038) NIVEL TECNICO ASSISTENCIAL  
Referência: 000 Carga Horária: 40H  
Un. Adm: (195758) HOSP. ESTADUAL LOUSITE FERREIRA DA SILVA  
A Partir de: 01/09/2021 Até30/09/2021  
Qtde Plantões: 14

Processo N.: 465047/2021  
Nome: (302807/1) ELUIDES PADILHA DE MOURA  
Cargo/Função: (12038) NIVEL TECNICO ASSISTENCIAL  
Referência: 000 Carga Horária: 40H  
Un. Adm: (118710) UNID.ESPEC. DE CONTR. MOVIMENTACAO DE PESSOAL  
A Partir de: 01/09/2021 Até24/09/2021  
Qtde Plantões: 9

Processo N.: 461303/2021  
Nome: (304461/1) ELZA ALESSANDRA DA CONCEICAO  
Cargo/Função: (12038) NIVEL TECNICO ASSISTENCIAL  
Referência: 000 Carga Horária: 40H  
Un. Adm: (195758) HOSP. ESTADUAL LOUSITE FERREIRA DA SILVA  
A Partir de: 01/09/2021 Até29/09/2021  
Qtde Plantões: 14

Processo N.: 465050/2021  
Nome: (303666/1) EMERSON MENDES MARTINS  
Cargo/Função: (12036) NIVEL SUPERIOR ASSISTENCIAL  
Referência: 000 Carga Horária: 40H  
Un. Adm: (118710) UNID.ESPEC. DE CONTR. MOVIMENTACAO DE PESSOAL  
A Partir de: 01/09/2021 Até17/09/2021  
Qtde Plantões: 11

Processo N.: 463664/2021  
Nome: (302572/1) EMERSON RONEI PEREIRA DE OLIVEIRA  
Cargo/Função: (12036) NIVEL SUPERIOR ASSISTENCIAL  
Referência: 000 Carga Horária: 40H  
Un. Adm: (195740) HOSP. REG. DE SINOP  
A Partir de: 01/09/2021 Até30/09/2021  
Qtde Plantões: 14

Processo N.: 461303/2021  
Nome: (300328/1) EMILSON MARCELINO LOPES  
Cargo/Função: (12038) NIVEL TECNICO ASSISTENCIAL  
Referência: 000 Carga Horária: 40H  
Un. Adm: (195758) HOSP. ESTADUAL LOUSITE FERREIRA DA SILVA  
A Partir de: 01/09/2021 Até29/09/2021  
Qtde Plantões: 13

Processo N.: 462381/2021  
Nome: (300475/1) ERICA DE OLIVEIRA LOPES  
Cargo/Função: (12038) NIVEL TECNICO ASSISTENCIAL  
Referência: 000 Carga Horária: 40H  
Un. Adm: (195740) HOSP. REG. DE SINOP  
A Partir de: 01/09/2021 Até29/09/2021  
Qtde Plantões: 12

Processo N.: 465047/2021  
Nome: (304963/1) ERICA PATRICIA RIBEIRO DE MOURA  
Cargo/Função: (12038) NIVEL TECNICO ASSISTENCIAL  
Referência: 000 Carga Horária: 40H  
Un. Adm: (118710) UNID.ESPEC. DE CONTR. MOVIMENTACAO DE PESSOAL  
A Partir de: 01/09/2021 Até28/09/2021  
Qtde Plantões: 13

Processo N.: 462381/2021  
Nome: (305444/1) ERIKA DAIANE PEREIRA BARBOSA MACHADO  
Cargo/Função: (12038) NIVEL TECNICO ASSISTENCIAL  
Referência: 000 Carga Horária: 40H  
Un. Adm: (195740) HOSP. REG. DE SINOP  
A Partir de: 01/09/2021 Até14/09/2021  
Qtde Plantões: 7

Processo N.: 465050/2021  
Nome: (228622/4) ERIKA DIOGO DE PAULA  
Cargo/Função: (12036) NIVEL SUPERIOR ASSISTENCIAL  
Referência: 000 Carga Horária: 40H  
Un. Adm: (118710) UNID.ESPEC. DE CONTR. MOVIMENTACAO DE PESSOAL  
A Partir de: 01/09/2021 Até28/09/2021  
Qtde Plantões: 9

Processo N.: 461250/2021  
Nome: (299822/1) ESTEFFANA PRISCILA DA SILVA  
Cargo/Função: (12036) NIVEL SUPERIOR ASSISTENCIAL  
Referência: 000 Carga Horária: 30H  
Un. Adm: (195758) HOSP. ESTADUAL LOUSITE FERREIRA DA SILVA  
A Partir de: 01/09/2021 Até19/09/2021  
Qtde Plantões: 10

Processo N.: 461218/2021  
Nome: (299357/1) EURICLENE SILVA DOS SANTOS  
Cargo/Função: (12036) NIVEL SUPERIOR ASSISTENCIAL  
Referência: 000 Carga Horária: 40H  
Un. Adm: (195758) HOSP. ESTADUAL LOUSITE FERREIRA DA SILVA  
A Partir de: 01/09/2021 Até29/09/2021  
Qtde Plantões: 14

Processo N.: 462316/2021  
Nome: (299785/2) EUZIANE FERREIRA DA SILVA  
Cargo/Função: (12036) NIVEL SUPERIOR ASSISTENCIAL  
Referência: 000 Carga Horária: 30H

Un. Adm: (195731) HOSP REG DE ALTA FLORESTA ALBERT SABIN  
A Partir de: 01/09/2021 Até30/09/2021  
Qtde Plantões: 12

Processo N.: 461303/2021

Nome: (300179/1) EVERSON FERREIRA NUNES  
Cargo/Função: (12038) NIVEL TECNICO ASSISTENCIAL  
Referência: 000 Carga Horária: 40H  
Un. Adm: (195758) HOSP. ESTADUAL LOUSITE FERREIRA DA SILVA  
A Partir de: 01/09/2021 Até27/09/2021  
Qtde Plantões: 9

Processo N.: 461303/2021

Nome: (299626/1) FABIANA FERREIRA DA SILVA  
Cargo/Função: (12038) NIVEL TECNICO ASSISTENCIAL  
Referência: 000 Carga Horária: 40H  
Un. Adm: (195758) HOSP. ESTADUAL LOUSITE FERREIRA DA SILVA  
A Partir de: 01/09/2021 Até27/09/2021  
Qtde Plantões: 12

Processo N.: 461218/2021

Nome: (281713/3) FABIANA MARIA AMARO DA SILVA  
Cargo/Função: (12036) NIVEL SUPERIOR ASSISTENCIAL  
Referência: 000 Carga Horária: 40H  
Un. Adm: (195758) HOSP. ESTADUAL LOUSITE FERREIRA DA SILVA  
A Partir de: 01/09/2021 Até30/09/2021  
Qtde Plantões: 14

Processo N.: 461250/2021

Nome: (304293/1) FABIOLA APARECIDA SANTANA PEREIRA  
Cargo/Função: (12038) NIVEL TECNICO ASSISTENCIAL  
Referência: 000 Carga Horária: 40H  
Un. Adm: (118710) UNID.ESPEC. DE CONTR. MOVIMENTACAO DE PESSOAL  
A Partir de: 01/09/2021 Até28/09/2021  
Qtde Plantões: 11

Processo N.: 461250/2021

Nome: (299816/1) FABIOLA GOMES SILVERIO  
Cargo/Função: (12036) NIVEL SUPERIOR ASSISTENCIAL  
Referência: 000 Carga Horária: 30H  
Un. Adm: (195758) HOSP. ESTADUAL LOUSITE FERREIRA DA SILVA  
A Partir de: 01/09/2021 Até30/09/2021  
Qtde Plantões: 12

Processo N.: 461303/2021

Nome: (300445/1) FABRICIO ALECSANDER MARCIANO DOS SANTOS  
Cargo/Função: (12038) NIVEL TECNICO ASSISTENCIAL  
Referência: 000 Carga Horária: 40H  
Un. Adm: (195758) HOSP. ESTADUAL LOUSITE FERREIRA DA SILVA  
A Partir de: 01/09/2021 Até27/09/2021  
Qtde Plantões: 10

Processo N.: 463857/2021

Nome: (299283/1) FAGNER LUIZ GARCIA DE ALMEIDA  
Cargo/Função: (12046) NIVEL FUNDAMENTAL ADMINISTRATIVO  
Referência: 000 Carga Horária: 40H  
Un. Adm: (118710) UNID.ESPEC. DE CONTR. MOVIMENTACAO DE PESSOAL  
A Partir de: 01/09/2021 Até30/09/2021  
Qtde Plantões: 14

Processo N.: 465047/2021

Nome: (300762/1) FATIMA APARECIDA FERNANDES DA CRUZ PENHA  
Cargo/Função: (12038) NIVEL TECNICO ASSISTENCIAL  
Referência: 000 Carga Horária: 40H  
Un. Adm: (118710) UNID.ESPEC. DE CONTR. MOVIMENTACAO DE PESSOAL  
A Partir de: 01/09/2021 Até28/09/2021  
Qtde Plantões: 7

Processo N.: 463664/2021

Nome: (142632/4) FATIMA APARECIDA FERNANDES ROCHA  
Cargo/Função: (12036) NIVEL SUPERIOR ASSISTENCIAL  
Referência: 000 Carga Horária: 40H  
Un. Adm: (195740) HOSP. REG. DE SINOP  
A Partir de: 01/09/2021 Até29/09/2021  
Qtde Plantões: 14

Processo N.: 461303/2021

Nome: (299801/1) FATIMA BUENO DE ALMEIDA  
Cargo/Função: (12038) NIVEL TECNICO ASSISTENCIAL  
Referência: 000 Carga Horária: 40H  
Un. Adm: (195758) HOSP. ESTADUAL LOUSITE FERREIRA DA SILVA  
A Partir de: 01/09/2021 Até29/09/2021  
Qtde Plantões: 14

Processo N.: 461218/2021

Nome: (232475/2) FATIMA FERREIRA DA SILVA  
Cargo/Função: (12036) NIVEL SUPERIOR ASSISTENCIAL  
Referência: 000 Carga Horária: 40H  
Un. Adm: (195758) HOSP. ESTADUAL LOUSITE FERREIRA DA SILVA  
A Partir de: 01/09/2021 Até29/09/2021  
Qtde Plantões: 14

Processo N.: 462381/2021

Nome: (301009/2) FERNANDA NORONHA DONA  
Cargo/Função: (12038) NIVEL TECNICO ASSISTENCIAL  
Referência: 000 Carga Horária: 40H  
Un. Adm: (195740) HOSP. REG. DE SINOP  
A Partir de: 01/09/2021 Até13/09/2021  
Qtde Plantões: 6

Processo N.: 461218/2021

Nome: (304551/1) FLAVIA FERNANDA SOARES ALVES  
Cargo/Função: (12036) NIVEL SUPERIOR ASSISTENCIAL  
Referência: 000 Carga Horária: 40H  
Un. Adm: (195758) HOSP. ESTADUAL LOUSITE FERREIRA DA SILVA  
A Partir de: 01/09/2021 Até27/09/2021

Qtde Plantões: 14

Processo N.: 462318/2021

Nome: (281228/3) FRANCIANE DE PAULA VALENTIN MARTINES  
Cargo/Função: (12038) NIVEL TECNICO ASSISTENCIAL  
Referência: 000 Carga Horária: 40H  
Un. Adm: (195731) HOSP REG DE ALTA FLORESTA ALBERT SABIN  
A Partir de: 01/09/2021 Até30/09/2021  
Qtde Plantões: 14

Processo N.: 463664/2021

Nome: (299080/1) FRANCIELE DE OLIVEIRA  
Cargo/Função: (12036) NIVEL SUPERIOR ASSISTENCIAL  
Referência: 000 Carga Horária: 40H  
Un. Adm: (195740) HOSP. REG. DE SINOP  
A Partir de: 01/09/2021 Até29/09/2021  
Qtde Plantões: 14

Processo N.: 462381/2021

Nome: (202439/4) FRANCINETE VELOSO ARAUJO  
Cargo/Função: (12038) NIVEL TECNICO ASSISTENCIAL  
Referência: 000 Carga Horária: 40H  
Un. Adm: (195740) HOSP. REG. DE SINOP  
A Partir de: 01/09/2021 Até13/09/2021  
Qtde Plantões: 6

Processo N.: 462381/2021

Nome: (304173/1) FRANCISCA MIRANDA DE OLIVEIRA  
Cargo/Função: (12038) NIVEL TECNICO ASSISTENCIAL  
Referência: 000 Carga Horária: 40H  
Un. Adm: (195740) HOSP. REG. DE SINOP  
A Partir de: 01/09/2021 Até13/09/2021  
Qtde Plantões: 7

Processo N.: 461303/2021

Nome: (305564/1) GABRIEL DE MEDEIROS GOUVEIA  
Cargo/Função: (12038) NIVEL TECNICO ASSISTENCIAL  
Referência: 000 Carga Horária: 40H  
Un. Adm: (195758) HOSP. ESTADUAL LOUSITE FERREIRA DA SILVA  
A Partir de: 01/09/2021 Até28/09/2021  
Qtde Plantões: 13

Processo N.: 461250/2021

Nome: (285688/3) GABRIELA ALVES DA SILVA DUARTE  
Cargo/Função: (12036) NIVEL SUPERIOR ASSISTENCIAL  
Referência: 000 Carga Horária: 30H  
Un. Adm: (195758) HOSP. ESTADUAL LOUSITE FERREIRA DA SILVA  
A Partir de: 01/09/2021 Até30/09/2021  
Qtde Plantões: 12

Processo N.: 463895/2021

Nome: (299121/1) GABRIELA SANTOS FERREIRA DA SILVA  
Cargo/Função: (12038) NIVEL TECNICO ASSISTENCIAL  
Referência: 000 Carga Horária: 40H  
Un. Adm: (195715) HOSP. REG. DE COLIDER  
A Partir de: 01/09/2021 Até30/09/2021  
Qtde Plantões: 13

Processo N.: 461250/2021

Nome: (302509/1) GABRIELE NEVES  
Cargo/Função: (12036) NIVEL SUPERIOR ASSISTENCIAL  
Referência: 000 Carga Horária: 30H  
Un. Adm: (195758) HOSP. ESTADUAL LOUSITE FERREIRA DA SILVA  
A Partir de: 01/09/2021 Até24/09/2021  
Qtde Plantões: 12

Processo N.: 461218/2021

Nome: (265180/4) GEINNE KELLY SANTOS KANGE  
Cargo/Função: (12036) NIVEL SUPERIOR ASSISTENCIAL  
Referência: 000 Carga Horária: 40H  
Un. Adm: (195758) HOSP. ESTADUAL LOUSITE FERREIRA DA SILVA  
A Partir de: 01/09/2021 Até29/09/2021  
Qtde Plantões: 14

Processo N.: 462246/2021

Nome: (304833/1) GEORGIANE GUIMARAES VILELA  
Cargo/Função: (12036) NIVEL SUPERIOR ASSISTENCIAL  
Referência: 000 Carga Horária: 20H  
Un. Adm: (197076) COORD.ART. REG.DE URG.EMERG.DE LEITOS HOSPITALARES  
A Partir de: 01/09/2021 Até29/09/2021  
Qtde Plantões: 11

Processo N.: 461218/2021

Nome: (300733/1) GIBRANNA JANETE SILVA OLIVEIRA DA CRUZ  
Cargo/Função: (12036) NIVEL SUPERIOR ASSISTENCIAL  
Referência: 000 Carga Horária: 40H  
Un. Adm: (195758) HOSP. ESTADUAL LOUSITE FERREIRA DA SILVA  
A Partir de: 01/09/2021 Até26/09/2021  
Qtde Plantões: 14

Processo N.: 465050/2021

Nome: (301089/2) GILCELENE MARINHO DOS SANTOS  
Cargo/Função: (12036) NIVEL SUPERIOR ASSISTENCIAL  
Referência: 000 Carga Horária: 40H  
Un. Adm: (118710) UNID.ESPEC. DE CONTR. MOVIMENTACAO DE PESSOAL  
A Partir de: 01/09/2021 Até30/09/2021  
Qtde Plantões: 12

Processo N.: 461303/2021

Nome: (299280/2) GILSON AUGUSTO DA SILVA  
Cargo/Função: (12038) NIVEL TECNICO ASSISTENCIAL  
Referência: 000 Carga Horária: 40H  
Un. Adm: (195758) HOSP. ESTADUAL LOUSITE FERREIRA DA SILVA  
A Partir de: 01/09/2021 Até30/09/2021  
Qtde Plantões: 13

Processo N.: 461218/2021  
 Nome: (299256/1) GILVANDRO SERGIO LIMA PIMENTA  
 Cargo/Função: (12036) NIVEL SUPERIOR ASSISTENCIAL  
 Referência: 000 Carga Horária: 40H  
 Un. Adm: (195758) HOSP. ESTADUAL LOUSITE FERREIRA DA SILVA  
 A Partir de: 01/09/2021 Até30/09/2021  
 Qtde Plantões: 14

Processo N.: 462316/2021  
 Nome: (300187/1) GIOVANNA LEITE CERON  
 Cargo/Função: (12036) NIVEL SUPERIOR ASSISTENCIAL  
 Referência: 000 Carga Horária: 30H  
 Un. Adm: (195731) HOSP REG DE ALTA FLORESTA ALBERT SABIN  
 A Partir de: 01/09/2021 Até25/09/2021  
 Qtde Plantões: 12

Processo N.: 463664/2021  
 Nome: (103735/3) GIRLENE CARMEM TRENTIN  
 Cargo/Função: (12036) NIVEL SUPERIOR ASSISTENCIAL  
 Referência: 000 Carga Horária: 40H  
 Un. Adm: (195740) HOSP. REG. DE SINOP  
 A Partir de: 01/09/2021 Até28/09/2021  
 Qtde Plantões: 13

Processo N.: 461303/2021  
 Nome: (300442/1) GISELE GESSICA MORREIRA DA SILVA  
 Cargo/Função: (12038) NIVEL TECNICO ASSISTENCIAL  
 Referência: 000 Carga Horária: 40H  
 Un. Adm: (195758) HOSP. ESTADUAL LOUSITE FERREIRA DA SILVA  
 A Partir de: 01/09/2021 Até29/09/2021  
 Qtde Plantões: 14

Processo N.: 461303/2021  
 Nome: (299629/1) GISELE JANAINA DE MORAES  
 Cargo/Função: (12038) NIVEL TECNICO ASSISTENCIAL  
 Referência: 000 Carga Horária: 40H  
 Un. Adm: (195758) HOSP. ESTADUAL LOUSITE FERREIRA DA SILVA  
 A Partir de: 01/09/2021 Até29/09/2021  
 Qtde Plantões: 14

Processo N.: 461303/2021  
 Nome: (282068/3) GISELLY CRISTIEEN ANDRADE RODRIGUES DE OLIVEIRA  
 Cargo/Função: (12038) NIVEL TECNICO ASSISTENCIAL  
 Referência: 000 Carga Horária: 40H  
 Un. Adm: (195758) HOSP. ESTADUAL LOUSITE FERREIRA DA SILVA  
 A Partir de: 01/09/2021 Até27/09/2021  
 Qtde Plantões: 13

Processo N.: 461303/2021  
 Nome: (300773/1) GISLAINE CUNHA CABRAL LEITE DOS REIS  
 Cargo/Função: (12038) NIVEL TECNICO ASSISTENCIAL  
 Referência: 000 Carga Horária: 40H  
 Un. Adm: (195758) HOSP. ESTADUAL LOUSITE FERREIRA DA SILVA  
 A Partir de: 01/09/2021 Até30/09/2021  
 Qtde Plantões: 14

Processo N.: 463664/2021  
 Nome: (300474/1) GISLAINE DUTRA SANTANA DE MORAES  
 Cargo/Função: (12036) NIVEL SUPERIOR ASSISTENCIAL  
 Referência: 000 Carga Horária: 40H  
 Un. Adm: (195740) HOSP. REG. DE SINOP  
 A Partir de: 01/09/2021 Até29/09/2021  
 Qtde Plantões: 13

Processo N.: 465047/2021  
 Nome: (303560/1) GISLANY REGINA SOARES DA CONCEICAO  
 Cargo/Função: (12038) NIVEL TECNICO ASSISTENCIAL  
 Referência: 000 Carga Horária: 40H  
 Un. Adm: (118710) UNID.ESPEC. DE CONTR. MOVIMENTACAO DE PESSOAL  
 A Partir de: 01/09/2021 Até28/09/2021  
 Qtde Plantões: 10

Processo N.: 465050/2021  
 Nome: (125003/4) GLAUBER DE AMORIM CUNHA  
 Cargo/Função: (12036) NIVEL SUPERIOR ASSISTENCIAL  
 Referência: 000 Carga Horária: 40H  
 Un. Adm: (118710) UNID.ESPEC. DE CONTR. MOVIMENTACAO DE PESSOAL  
 A Partir de: 01/09/2021 Até29/09/2021  
 Qtde Plantões: 13

Processo N.: 465047/2021  
 Nome: (302457/1) GLAUCE SIMONE HENNING RODRIGUES DE MAGALHAES SOUZA  
 Cargo/Função: (12038) NIVEL TECNICO ASSISTENCIAL  
 Referência: 000 Carga Horária: 40H  
 Un. Adm: (118710) UNID.ESPEC. DE CONTR. MOVIMENTACAO DE PESSOAL  
 A Partir de: 01/09/2021 Até15/09/2021  
 Qtde Plantões: 7

Processo N.: 462318/2021  
 Nome: (304239/1) GRACIELLA RAMOS DA SILVA  
 Cargo/Função: (12038) NIVEL TECNICO ASSISTENCIAL  
 Referência: 000 Carga Horária: 40H  
 Un. Adm: (195731) HOSP REG DE ALTA FLORESTA ALBERT SABIN  
 A Partir de: 01/09/2021 Até30/09/2021  
 Qtde Plantões: 14

Processo N.: 461303/2021  
 Nome: (295464/4) GRAZIELA ANDREIA DA SILVA  
 Cargo/Função: (12038) NIVEL TECNICO ASSISTENCIAL  
 Referência: 000 Carga Horária: 40H  
 Un. Adm: (195758) HOSP. ESTADUAL LOUSITE FERREIRA DA SILVA  
 A Partir de: 01/09/2021 Até28/09/2021  
 Qtde Plantões: 13

Processo N.: 462381/2021  
 Nome: (299581/1) GRAZIELA CRACO AMATTI VENIT

Cargo/Função: (12038) NIVEL TECNICO ASSISTENCIAL  
 Referência: 000 Carga Horária: 40H  
 Un. Adm: (195740) HOSP. REG. DE SINOP  
 A Partir de: 01/09/2021 Até29/09/2021  
 Qtde Plantões: 14

Processo N.: 461303/2021  
 Nome: (305547/1) GRAZIELLI DA SILVA MARTINS  
 Cargo/Função: (12038) NIVEL TECNICO ASSISTENCIAL  
 Referência: 000 Carga Horária: 40H  
 Un. Adm: (195758) HOSP. ESTADUAL LOUSITE FERREIRA DA SILVA  
 A Partir de: 01/09/2021 Até27/09/2021  
 Qtde Plantões: 11

Processo N.: 463788/2021  
 Nome: (289342/4) GUILHERME ANTONIO FRANCESCETTO  
 Cargo/Função: (12036) NIVEL SUPERIOR ASSISTENCIAL  
 Referência: 000 Carga Horária: 40H  
 Un. Adm: (195715) HOSP. REG. DE COLIDER  
 A Partir de: 01/09/2021 Até28/09/2021  
 Qtde Plantões: 7

Processo N.: 461303/2021  
 Nome: (299750/1) GUSTAVO DE OLIVEIRA LEMES BRAZ  
 Cargo/Função: (12038) NIVEL TECNICO ASSISTENCIAL  
 Referência: 000 Carga Horária: 40H  
 Un. Adm: (195758) HOSP. ESTADUAL LOUSITE FERREIRA DA SILVA  
 A Partir de: 01/09/2021 Até29/09/2021  
 Qtde Plantões: 11

Processo N.: 461303/2021  
 Nome: (301028/1) GUSTAVO RIBEIRO DOS SANTOS  
 Cargo/Função: (12038) NIVEL TECNICO ASSISTENCIAL  
 Referência: 000 Carga Horária: 40H  
 Un. Adm: (195758) HOSP. ESTADUAL LOUSITE FERREIRA DA SILVA  
 A Partir de: 01/09/2021 Até30/09/2021  
 Qtde Plantões: 13

Processo N.: 461250/2021  
 Nome: (300794/2) HAILTO FLAVIO SOUZA FIGUEIRA  
 Cargo/Função: (12036) NIVEL SUPERIOR ASSISTENCIAL  
 Referência: 000 Carga Horária: 30H  
 Un. Adm: (195758) HOSP. ESTADUAL LOUSITE FERREIRA DA SILVA  
 A Partir de: 01/09/2021 Até28/09/2021  
 Qtde Plantões: 12

Processo N.: 463788/2021  
 Nome: (300916/1) HAJIV GOMES BATISTA TELES  
 Cargo/Função: (12036) NIVEL SUPERIOR ASSISTENCIAL  
 Referência: 000 Carga Horária: 30H  
 Un. Adm: (195715) HOSP. REG. DE COLIDER  
 A Partir de: 01/09/2021 Até23/09/2021  
 Qtde Plantões: 5

Processo N.: 462312/2021  
 Nome: (289503/2) HARIANA RODRIGUES MOTA  
 Cargo/Função: (12036) NIVEL SUPERIOR ASSISTENCIAL  
 Referência: 000 Carga Horária: 40H  
 Un. Adm: (195731) HOSP REG DE ALTA FLORESTA ALBERT SABIN  
 A Partir de: 01/09/2021 Até30/09/2021  
 Qtde Plantões: 14

Processo N.: 461303/2021  
 Nome: (302503/1) HELAINE CRISTINA DIAS DOS REIS  
 Cargo/Função: (12038) NIVEL TECNICO ASSISTENCIAL  
 Referência: 000 Carga Horária: 40H  
 Un. Adm: (195758) HOSP. ESTADUAL LOUSITE FERREIRA DA SILVA  
 A Partir de: 01/09/2021 Até27/09/2021  
 Qtde Plantões: 14

Processo N.: 463664/2021  
 Nome: (209294/30) HELIA TEIXEIRA DA SILVA  
 Cargo/Função: (12036) NIVEL SUPERIOR ASSISTENCIAL  
 Referência: 000 Carga Horária: 40H  
 Un. Adm: (195740) HOSP. REG. DE SINOP  
 A Partir de: 01/09/2021 Até30/09/2021  
 Qtde Plantões: 13

Processo N.: 462381/2021  
 Nome: (292932/2) IDAIANE DOS SANTOS MOREIRA  
 Cargo/Função: (12038) NIVEL TECNICO ASSISTENCIAL  
 Referência: 000 Carga Horária: 40H  
 Un. Adm: (195740) HOSP. REG. DE SINOP  
 A Partir de: 01/09/2021 Até29/09/2021  
 Qtde Plantões: 14

Processo N.: 461250/2021  
 Nome: (302508/1) IGOR GUARIM DE PAULA SANTOS  
 Cargo/Função: (12036) NIVEL SUPERIOR ASSISTENCIAL  
 Referência: 000 Carga Horária: 30H  
 Un. Adm: (195758) HOSP. ESTADUAL LOUSITE FERREIRA DA SILVA  
 A Partir de: 01/09/2021 Até30/09/2021  
 Qtde Plantões: 9

Processo N.: 461303/2021  
 Nome: (304553/1) ILMA DO NASCIMENTO CAMPOS  
 Cargo/Função: (12038) NIVEL TECNICO ASSISTENCIAL  
 Referência: 000 Carga Horária: 40H  
 Un. Adm: (195758) HOSP. ESTADUAL LOUSITE FERREIRA DA SILVA  
 A Partir de: 01/09/2021 Até30/09/2021  
 Qtde Plantões: 14

Processo N.: 462381/2021  
 Nome: (304161/1) INGRIDI CAROLINE HERMES MEURER SANTANA  
 Cargo/Função: (12038) NIVEL TECNICO ASSISTENCIAL  
 Referência: 000 Carga Horária: 40H

Un. Adm: (195740) HOSP. REG. DE SINOP  
A Partir de: 01/09/2021 Até29/09/2021  
Qtde Plantões: 12

Processo N.: 461218/2021  
Nome: (300961/1) IRINEU DE OLIVEIRA BARROS  
Cargo/Função: (12036) NIVEL SUPERIOR ASSISTENCIAL  
Referência: 000 Carga Horária: 40H  
Un. Adm: (195758) HOSP. ESTADUAL LOUSITE FERREIRA DA SILVA  
A Partir de: 01/09/2021 Até29/09/2021  
Qtde Plantões: 12

Processo N.: 461303/2021  
Nome: (304552/1) ISABEL CRISTINA FERNANDES PISAIA  
Cargo/Função: (12038) NIVEL TECNICO ASSISTENCIAL  
Referência: 000 Carga Horária: 40H  
Un. Adm: (195758) HOSP. ESTADUAL LOUSITE FERREIRA DA SILVA  
A Partir de: 01/09/2021 Até29/09/2021  
Qtde Plantões: 14

Processo N.: 461303/2021  
Nome: (299632/1) IVANI GOMES DE SOUZA SILVA  
Cargo/Função: (12038) NIVEL TECNICO ASSISTENCIAL  
Referência: 000 Carga Horária: 40H  
Un. Adm: (195758) HOSP. ESTADUAL LOUSITE FERREIRA DA SILVA  
A Partir de: 01/09/2021 Até28/09/2021  
Qtde Plantões: 14

Processo N.: 462318/2021  
Nome: (302779/1) IVANUZE FERREIRA SOUZA DE ANDRADE  
Cargo/Função: (12038) NIVEL TECNICO ASSISTENCIAL  
Referência: 000 Carga Horária: 40H  
Un. Adm: (195731) HOSP REG DE ALTA FLORESTA ALBERT SABIN  
A Partir de: 01/09/2021 Até29/09/2021  
Qtde Plantões: 14

Processo N.: 465050/2021  
Nome: (304157/1) IVONETH MORAES E SILVA  
Cargo/Função: (12036) NIVEL SUPERIOR ASSISTENCIAL  
Referência: 000 Carga Horária: 40H  
Un. Adm: (118710) UNID.ESPEC. DE CONTR. MOVIMENTACAO DE PESSOAL  
A Partir de: 01/09/2021 Até24/09/2021  
Qtde Plantões: 12

Processo N.: 465050/2021  
Nome: (303812/1) IZABEL APARECIDA DA SILVA  
Cargo/Função: (12036) NIVEL SUPERIOR ASSISTENCIAL  
Referência: 000 Carga Horária: 40H  
Un. Adm: (118710) UNID.ESPEC. DE CONTR. MOVIMENTACAO DE PESSOAL  
A Partir de: 01/09/2021 Até30/09/2021  
Qtde Plantões: 14

Processo N.: 463788/2021  
Nome: (299120/1) IZABEL CRISTINA PINHEIRO FERNANDES  
Cargo/Função: (12036) NIVEL SUPERIOR ASSISTENCIAL  
Referência: 000 Carga Horária: 30H  
Un. Adm: (195715) HOSP. REG. DE COLIDER  
A Partir de: 01/09/2021 Até30/09/2021  
Qtde Plantões: 8

Processo N.: 461303/2021  
Nome: (300822/1) IZAURA CATARINA BARROS  
Cargo/Função: (12038) NIVEL TECNICO ASSISTENCIAL  
Referência: 000 Carga Horária: 40H  
Un. Adm: (195758) HOSP. ESTADUAL LOUSITE FERREIRA DA SILVA  
A Partir de: 01/09/2021 Até28/09/2021  
Qtde Plantões: 13

Processo N.: 461218/2021  
Nome: (304431/1) JADY MARIA GONCALVES DA SILVA  
Cargo/Função: (12036) NIVEL SUPERIOR ASSISTENCIAL  
Referência: 000 Carga Horária: 40H  
Un. Adm: (195758) HOSP. ESTADUAL LOUSITE FERREIRA DA SILVA  
A Partir de: 01/09/2021 Até29/09/2021  
Qtde Plantões: 13

Processo N.: 461250/2021  
Nome: (299397/1) JANAINA KASSIA PADILHA DA SILVA  
Cargo/Função: (12036) NIVEL SUPERIOR ASSISTENCIAL  
Referência: 000 Carga Horária: 30H  
Un. Adm: (195758) HOSP. ESTADUAL LOUSITE FERREIRA DA SILVA  
A Partir de: 01/09/2021 Até30/09/2021  
Qtde Plantões: 12

Processo N.: 463788/2021  
Nome: (281812/4) JANAINA OLIVEIRA SUSSAI  
Cargo/Função: (12036) NIVEL SUPERIOR ASSISTENCIAL  
Referência: 000 Carga Horária: 40H  
Un. Adm: (195715) HOSP. REG. DE COLIDER  
A Partir de: 01/09/2021 Até22/09/2021  
Qtde Plantões: 3

Processo N.: 465050/2021  
Nome: (302516/1) JANAINA ROSA BORGES  
Cargo/Função: (12036) NIVEL SUPERIOR ASSISTENCIAL  
Referência: 000 Carga Horária: 40H  
Un. Adm: (118710) UNID.ESPEC. DE CONTR. MOVIMENTACAO DE PESSOAL  
A Partir de: 01/09/2021 Até29/09/2021  
Qtde Plantões: 14

Processo N.: 461218/2021  
Nome: (299915/1) JANINY CALDAS DE SOUZA  
Cargo/Função: (12036) NIVEL SUPERIOR ASSISTENCIAL  
Referência: 000 Carga Horária: 40H  
Un. Adm: (195758) HOSP. ESTADUAL LOUSITE FERREIRA DA SILVA  
A Partir de: 01/09/2021 Até29/09/2021

Qtde Plantões: 13

Processo N.: 465050/2021  
Nome: (301000/1) JAQUELAINE ALMEIDA PEDROSA DIAS  
Cargo/Função: (12036) NIVEL SUPERIOR ASSISTENCIAL  
Referência: 000 Carga Horária: 40H  
Un. Adm: (118710) UNID.ESPEC. DE CONTR. MOVIMENTACAO DE PESSOAL  
A Partir de: 01/09/2021 Até29/09/2021  
Qtde Plantões: 14

Processo N.: 463831/2021  
Nome: (306325/1) JAQUELINE COELHA DE OLIVEIRA FRIZON  
Cargo/Função: (12036) NIVEL SUPERIOR ASSISTENCIAL  
Referência: 000 Carga Horária: 30H  
Un. Adm: (195715) HOSP. REG. DE COLIDER  
A Partir de: 01/09/2021 Até25/09/2021  
Qtde Plantões: 10

Processo N.: 461303/2021  
Nome: (300760/1) JAQUELINE CRISTINA PEREIRA PINTO  
Cargo/Função: (12038) NIVEL TECNICO ASSISTENCIAL  
Referência: 000 Carga Horária: 40H  
Un. Adm: (195758) HOSP. ESTADUAL LOUSITE FERREIRA DA SILVA  
A Partir de: 01/09/2021 Até30/09/2021  
Qtde Plantões: 14

Processo N.: 462381/2021  
Nome: (306607/1) JAQUELINE FARIAS DE JESUS  
Cargo/Função: (12038) NIVEL TECNICO ASSISTENCIAL  
Referência: 000 Carga Horária: 40H  
Un. Adm: (195740) HOSP. REG. DE SINOP  
A Partir de: 01/09/2021 Até29/09/2021  
Qtde Plantões: 12

Processo N.: 465050/2021  
Nome: (300933/1) JAQUELINE JESSICA SOUZA MOURA  
Cargo/Função: (12036) NIVEL SUPERIOR ASSISTENCIAL  
Referência: 000 Carga Horária: 40H  
Un. Adm: (118710) UNID.ESPEC. DE CONTR. MOVIMENTACAO DE PESSOAL  
A Partir de: 01/09/2021 Até22/09/2021  
Qtde Plantões: 7

Processo N.: 462316/2021  
Nome: (304529/1) JAQUELINE NOLASCO RIBEIRO  
Cargo/Função: (12036) NIVEL SUPERIOR ASSISTENCIAL  
Referência: 000 Carga Horária: 30H  
Un. Adm: (195731) HOSP REG DE ALTA FLORESTA ALBERT SABIN  
A Partir de: 01/09/2021 Até30/09/2021  
Qtde Plantões: 12

Processo N.: 463895/2021  
Nome: (299429/1) JAQUELINE TEIXEIRA DA SILVA DE JESUS  
Cargo/Função: (12038) NIVEL TECNICO ASSISTENCIAL  
Referência: 000 Carga Horária: 40H  
Un. Adm: (195715) HOSP. REG. DE COLIDER  
A Partir de: 01/09/2021 Até29/09/2021  
Qtde Plantões: 14

Processo N.: 463910/2021  
Nome: (289337/3) JEAN MOREIRA BORRET  
Cargo/Função: (12038) NIVEL TECNICO ASSISTENCIAL  
Referência: 000 Carga Horária: 40H  
Un. Adm: (195715) HOSP. REG. DE COLIDER  
A Partir de: 01/09/2021 Até11/09/2021  
Qtde Plantões: 2

Processo N.: 461218/2021  
Nome: (300739/1) JEANE AUXILIADORA DIAS DE AMORIM  
Cargo/Função: (12036) NIVEL SUPERIOR ASSISTENCIAL  
Referência: 000 Carga Horária: 40H  
Un. Adm: (195758) HOSP. ESTADUAL LOUSITE FERREIRA DA SILVA  
A Partir de: 01/09/2021 Até30/09/2021  
Qtde Plantões: 14

Processo N.: 461218/2021  
Nome: (299336/1) JEANITHY PEREIRA DA SILVA  
Cargo/Função: (12036) NIVEL SUPERIOR ASSISTENCIAL  
Referência: 000 Carga Horária: 40H  
Un. Adm: (195758) HOSP. ESTADUAL LOUSITE FERREIRA DA SILVA  
A Partir de: 01/09/2021 Até29/09/2021  
Qtde Plantões: 14

Processo N.: 462381/2021  
Nome: (301058/1) JEFERSON FERMINO MAROTO  
Cargo/Função: (12038) NIVEL TECNICO ASSISTENCIAL  
Referência: 000 Carga Horária: 40H  
Un. Adm: (195740) HOSP. REG. DE SINOP  
A Partir de: 01/09/2021 Até29/09/2021  
Qtde Plantões: 14

Processo N.: 465047/2021  
Nome: (300927/1) JEISE DE MIRANDA SANTANA  
Cargo/Função: (12038) NIVEL TECNICO ASSISTENCIAL  
Referência: 000 Carga Horária: 40H  
Un. Adm: (118710) UNID.ESPEC. DE CONTR. MOVIMENTACAO DE PESSOAL  
A Partir de: 01/09/2021 Até28/09/2021  
Qtde Plantões: 9

Processo N.: 465047/2021  
Nome: (304473/1) JENIFER FERREIRA TAQUES MENDES  
Cargo/Função: (12038) NIVEL TECNICO ASSISTENCIAL  
Referência: 000 Carga Horária: 40H  
Un. Adm: (118710) UNID.ESPEC. DE CONTR. MOVIMENTACAO DE PESSOAL  
A Partir de: 01/09/2021 Até29/09/2021  
Qtde Plantões: 4



Processo N.: 461250/2021  
Nome: (299843/1) JENNYFER LORAINÉ PEREIRA SILVA  
Cargo/Função: (12036) NÍVEL SUPERIOR ASSISTENCIAL  
Referência: 000 Carga Horária: 30H  
Un. Adm: (195758) HOSP. ESTADUAL LOUSITE FERREIRA DA SILVA  
A Partir de: 01/09/2021 Até28/09/2021  
Qtde Plantões: 12

Processo N.: 461250/2021  
Nome: (304407/1) JESSICA DE SOUSA VITAL ABREU  
Cargo/Função: (12036) NÍVEL SUPERIOR ASSISTENCIAL  
Referência: 000 Carga Horária: 30H  
Un. Adm: (195758) HOSP. ESTADUAL LOUSITE FERREIRA DA SILVA  
A Partir de: 01/09/2021 Até28/09/2021  
Qtde Plantões: 12

Processo N.: 465047/2021  
Nome: (300992/1) JESSICA FAGUNDES CAMPOS DE SOUZA  
Cargo/Função: (12038) NÍVEL TÉCNICO ASSISTENCIAL  
Referência: 000 Carga Horária: 40H  
Un. Adm: (118710) UNID.ESPEC. DE CONTR. MOVIMENTAÇÃO DE PESSOAL  
A Partir de: 01/09/2021 Até29/09/2021  
Qtde Plantões: 7

Processo N.: 461250/2021  
Nome: (299841/1) JESSICA KAMILA PEREIRA FRANCO  
Cargo/Função: (12036) NÍVEL SUPERIOR ASSISTENCIAL  
Referência: 000 Carga Horária: 30H  
Un. Adm: (195758) HOSP. ESTADUAL LOUSITE FERREIRA DA SILVA  
A Partir de: 01/09/2021 Até30/09/2021  
Qtde Plantões: 12

Processo N.: 461250/2021  
Nome: (305001/1) JHESSICA PAMELA CRUZ DA SILVA GOMES DE OLIVEIRA  
Cargo/Função: (12036) NÍVEL SUPERIOR ASSISTENCIAL  
Referência: 000 Carga Horária: 30H  
Un. Adm: (195758) HOSP. ESTADUAL LOUSITE FERREIRA DA SILVA  
A Partir de: 01/09/2021 Até30/09/2021  
Qtde Plantões: 12

Processo N.: 461218/2021  
Nome: (208833/20) JOAO BATISTA FIGUEIREDO DE ASSUNÇÃO  
Cargo/Função: (12036) NÍVEL SUPERIOR ASSISTENCIAL  
Referência: 000 Carga Horária: 40H  
Un. Adm: (195758) HOSP. ESTADUAL LOUSITE FERREIRA DA SILVA  
A Partir de: 01/09/2021 Até30/09/2021  
Qtde Plantões: 13

Processo N.: 463910/2021  
Nome: (128044/8) JOAO MARQUES NASCIMENTO  
Cargo/Função: (12038) NÍVEL TÉCNICO ASSISTENCIAL  
Referência: 000 Carga Horária: 40H  
Un. Adm: (195715) HOSP. REG. DE COLIDER  
A Partir de: 01/09/2021 Até28/09/2021  
Qtde Plantões: 13

Processo N.: 461303/2021  
Nome: (299165/1) JOCIELI BELLI RIBEIRO  
Cargo/Função: (12038) NÍVEL TÉCNICO ASSISTENCIAL  
Referência: 000 Carga Horária: 40H  
Un. Adm: (195758) HOSP. ESTADUAL LOUSITE FERREIRA DA SILVA  
A Partir de: 01/09/2021 Até30/09/2021  
Qtde Plantões: 14

Processo N.: 465050/2021  
Nome: (300909/1) JOELMA CARMO DE PAULA  
Cargo/Função: (12036) NÍVEL SUPERIOR ASSISTENCIAL  
Referência: 000 Carga Horária: 40H  
Un. Adm: (118710) UNID.ESPEC. DE CONTR. MOVIMENTAÇÃO DE PESSOAL  
A Partir de: 01/09/2021 Até24/09/2021  
Qtde Plantões: 6

Processo N.: 465047/2021  
Nome: (277442/2) JONAS MARTINS CASTANHO  
Cargo/Função: (12036) NÍVEL SUPERIOR ASSISTENCIAL  
Referência: 000 Carga Horária: 40H  
Un. Adm: (118710) UNID.ESPEC. DE CONTR. MOVIMENTAÇÃO DE PESSOAL  
A Partir de: 01/09/2021 Até29/09/2021  
Qtde Plantões: 10

Processo N.: 465050/2021  
Nome: (304444/1) JOQUEBEDE BELINO SOUZA  
Cargo/Função: (12036) NÍVEL SUPERIOR ASSISTENCIAL  
Referência: 000 Carga Horária: 40H  
Un. Adm: (118710) UNID.ESPEC. DE CONTR. MOVIMENTAÇÃO DE PESSOAL  
A Partir de: 01/09/2021 Até29/09/2021  
Qtde Plantões: 12

Processo N.: 463664/2021  
Nome: (292414/2) JORDANA GALINDO POSSERA  
Cargo/Função: (12036) NÍVEL SUPERIOR ASSISTENCIAL  
Referência: 000 Carga Horária: 40H  
Un. Adm: (195740) HOSP. REG. DE SINOP  
A Partir de: 01/09/2021 Até01/09/2021  
Qtde Plantões: 1

Processo N.: 462381/2021  
Nome: (304150/1) JORDANIA CARNEIRO VAZ  
Cargo/Função: (12038) NÍVEL TÉCNICO ASSISTENCIAL  
Referência: 000 Carga Horária: 40H  
Un. Adm: (195740) HOSP. REG. DE SINOP  
A Partir de: 01/09/2021 Até28/09/2021  
Qtde Plantões: 11

Processo N.: 461218/2021  
Nome: (299850/1) JOREDIAS ALMEIDA DA SILVA

Cargo/Função: (12036) NÍVEL SUPERIOR ASSISTENCIAL  
Referência: 000 Carga Horária: 40H  
Un. Adm: (195758) HOSP. ESTADUAL LOUSITE FERREIRA DA SILVA  
A Partir de: 01/09/2021 Até29/09/2021  
Qtde Plantões: 13

Processo N.: 463843/2021  
Nome: (289222/2) JORGE TEIXEIRA DA SILVA FILHO  
Cargo/Função: (12046) NÍVEL FUNDAMENTAL ADMINISTRATIVO  
Referência: 000 Carga Horária: 40H  
Un. Adm: (195715) HOSP. REG. DE COLIDER  
A Partir de: 01/09/2021 Até29/09/2021  
Qtde Plantões: 13

Processo N.: 461303/2021  
Nome: (304505/1) JOSE EDSON DE MELO OLIVEIRA  
Cargo/Função: (12038) NÍVEL TÉCNICO ASSISTENCIAL  
Referência: 000 Carga Horária: 40H  
Un. Adm: (195758) HOSP. ESTADUAL LOUSITE FERREIRA DA SILVA  
A Partir de: 01/09/2021 Até29/09/2021  
Qtde Plantões: 14

Processo N.: 461250/2021  
Nome: (283005/4) JOSE PEDRO MARTINS FIGUEIREDO SILVA  
Cargo/Função: (12036) NÍVEL SUPERIOR ASSISTENCIAL  
Referência: 000 Carga Horária: 30H  
Un. Adm: (195758) HOSP. ESTADUAL LOUSITE FERREIRA DA SILVA  
A Partir de: 01/09/2021 Até30/09/2021  
Qtde Plantões: 12

Processo N.: 461303/2021  
Nome: (299328/2) JOSELIA SODRE PEREIRA  
Cargo/Função: (12038) NÍVEL TÉCNICO ASSISTENCIAL  
Referência: 000 Carga Horária: 40H  
Un. Adm: (195758) HOSP. ESTADUAL LOUSITE FERREIRA DA SILVA  
A Partir de: 01/09/2021 Até27/09/2021  
Qtde Plantões: 13

Processo N.: 461250/2021  
Nome: (304663/1) JOSIANE CLEMENTE DE ALMEIDA  
Cargo/Função: (12036) NÍVEL SUPERIOR ASSISTENCIAL  
Referência: 000 Carga Horária: 30H  
Un. Adm: (195758) HOSP. ESTADUAL LOUSITE FERREIRA DA SILVA  
A Partir de: 01/09/2021 Até30/09/2021  
Qtde Plantões: 11

Processo N.: 465050/2021  
Nome: (300881/2) JOSIANE DE ALMEIDA SANTOS  
Cargo/Função: (12036) NÍVEL SUPERIOR ASSISTENCIAL  
Referência: 000 Carga Horária: 40H  
Un. Adm: (118710) UNID.ESPEC. DE CONTR. MOVIMENTAÇÃO DE PESSOAL  
A Partir de: 01/09/2021 Até30/09/2021  
Qtde Plantões: 14

Processo N.: 465050/2021  
Nome: (304291/1) JUAN FELIPE PEREIRA DE LARA  
Cargo/Função: (12036) NÍVEL SUPERIOR ASSISTENCIAL  
Referência: 000 Carga Horária: 40H  
Un. Adm: (118710) UNID.ESPEC. DE CONTR. MOVIMENTAÇÃO DE PESSOAL  
A Partir de: 01/09/2021 Até29/09/2021  
Qtde Plantões: 11

Processo N.: 461303/2021  
Nome: (204281/5) JUCELLY BATISTA DA GUIA  
Cargo/Função: (12038) NÍVEL TÉCNICO ASSISTENCIAL  
Referência: 000 Carga Horária: 40H  
Un. Adm: (195758) HOSP. ESTADUAL LOUSITE FERREIRA DA SILVA  
A Partir de: 01/09/2021 Até29/09/2021  
Qtde Plantões: 14

Processo N.: 461303/2021  
Nome: (299220/1) JUCILENE GOMES DE FRANCA  
Cargo/Função: (12038) NÍVEL TÉCNICO ASSISTENCIAL  
Referência: 000 Carga Horária: 40H  
Un. Adm: (195758) HOSP. ESTADUAL LOUSITE FERREIRA DA SILVA  
A Partir de: 01/09/2021 Até30/09/2021  
Qtde Plantões: 14

Processo N.: 465047/2021  
Nome: (300978/1) JUCILENE OLIVEIRA DA SILVA CARVALHO  
Cargo/Função: (12038) NÍVEL TÉCNICO ASSISTENCIAL  
Referência: 000 Carga Horária: 40H  
Un. Adm: (118710) UNID.ESPEC. DE CONTR. MOVIMENTAÇÃO DE PESSOAL  
A Partir de: 01/09/2021 Até29/09/2021  
Qtde Plantões: 5

Processo N.: 465047/2021  
Nome: (300974/1) JUDIEL AMARO DE ALMEIDA  
Cargo/Função: (12038) NÍVEL TÉCNICO ASSISTENCIAL  
Referência: 000 Carga Horária: 40H  
Un. Adm: (118710) UNID.ESPEC. DE CONTR. MOVIMENTAÇÃO DE PESSOAL  
A Partir de: 01/09/2021 Até28/09/2021  
Qtde Plantões: 9

Processo N.: 461250/2021  
Nome: (299840/1) JULIANA BISERRA DE OLIVEIRA  
Cargo/Função: (12036) NÍVEL SUPERIOR ASSISTENCIAL  
Referência: 000 Carga Horária: 30H  
Un. Adm: (195758) HOSP. ESTADUAL LOUSITE FERREIRA DA SILVA  
A Partir de: 01/09/2021 Até29/09/2021  
Qtde Plantões: 12

Processo N.: 465050/2021  
Nome: (272096/4) JULIANA CINTIA DA SILVA  
Cargo/Função: (12036) NÍVEL SUPERIOR ASSISTENCIAL  
Referência: 000 Carga Horária: 40H

Un. Adm: (118710) UNID.ESPEC. DE CONTR. MOVIMENTACAO DE PESSOAL  
A Partir de: 01/09/2021 Até24/09/2021  
Qtde Plantões: 9

## Processo N.: 461250/2021

Nome: (304524/2) JULIANA DALVA RODRIGUES CAOBIANCO  
Cargo/Função: (12036) NIVEL SUPERIOR ASSISTENCIAL  
Referência: 000 Carga Horária: 30H  
Un. Adm: (195758) HOSP. ESTADUAL LOUSITE FERREIRA DA SILVA  
A Partir de: 01/09/2021 Até29/09/2021  
Qtde Plantões: 10

## Processo N.: 461303/2021

Nome: (306724/1) JULIANA DE JESUS CARVALHO BONFIM  
Cargo/Função: (12038) NIVEL TECNICO ASSISTENCIAL  
Referência: 000 Carga Horária: 40H  
Un. Adm: (195758) HOSP. ESTADUAL LOUSITE FERREIRA DA SILVA  
A Partir de: 01/09/2021 Até30/09/2021  
Qtde Plantões: 14

## Processo N.: 461218/2021

Nome: (299354/1) JULIANA MARQUES DA SILVA  
Cargo/Função: (12036) NIVEL SUPERIOR ASSISTENCIAL  
Referência: 000 Carga Horária: 40H  
Un. Adm: (195758) HOSP. ESTADUAL LOUSITE FERREIRA DA SILVA  
A Partir de: 01/09/2021 Até30/09/2021  
Qtde Plantões: 14

## Processo N.: 462318/2021

Nome: (280200/2) JULIANE CONCEICAO MATOS DA SILVA  
Cargo/Função: (12038) NIVEL TECNICO ASSISTENCIAL  
Referência: 000 Carga Horária: 40H  
Un. Adm: (195731) HOSP REG DE ALTA FLORESTA ALBERT SABIN  
A Partir de: 01/09/2021 Até29/09/2021  
Qtde Plantões: 11

## Processo N.: 461303/2021

Nome: (304506/1) JULIANO LOPES LELLIS  
Cargo/Função: (12038) NIVEL TECNICO ASSISTENCIAL  
Referência: 000 Carga Horária: 40H  
Un. Adm: (195758) HOSP. ESTADUAL LOUSITE FERREIRA DA SILVA  
A Partir de: 01/09/2021 Até27/09/2021  
Qtde Plantões: 14

## Processo N.: 461303/2021

Nome: (282018/3) JULIETE PINTO DE MORAIS SILVA  
Cargo/Função: (12038) NIVEL TECNICO ASSISTENCIAL  
Referência: 000 Carga Horária: 40H  
Un. Adm: (195758) HOSP. ESTADUAL LOUSITE FERREIRA DA SILVA  
A Partir de: 01/09/2021 Até30/09/2021  
Qtde Plantões: 14

## Processo N.: 461303/2021

Nome: (299647/2) JUSINETE MARIA DE ARAUJO FERREIRA  
Cargo/Função: (12038) NIVEL TECNICO ASSISTENCIAL  
Referência: 000 Carga Horária: 40H  
Un. Adm: (195758) HOSP. ESTADUAL LOUSITE FERREIRA DA SILVA  
A Partir de: 01/09/2021 Até30/09/2021  
Qtde Plantões: 12

## Processo N.: 463664/2021

Nome: (301062/1) KALYTA SANTOS GUIMARAES DA SILVA  
Cargo/Função: (12036) NIVEL SUPERIOR ASSISTENCIAL  
Referência: 000 Carga Horária: 40H  
Un. Adm: (195740) HOSP. REG. DE SINOP  
A Partir de: 01/09/2021 Até29/09/2021  
Qtde Plantões: 14

## Processo N.: 461218/2021

Nome: (302541/1) KAMILLA BEZERRA CABRAL  
Cargo/Função: (12036) NIVEL SUPERIOR ASSISTENCIAL  
Referência: 000 Carga Horária: 40H  
Un. Adm: (195758) HOSP. ESTADUAL LOUSITE FERREIRA DA SILVA  
A Partir de: 01/09/2021 Até29/09/2021  
Qtde Plantões: 14

## Processo N.: 461336/2021

Nome: (300755/1) KAREN BRUNA NASCIMENTO PINTO  
Cargo/Função: (12038) NIVEL TECNICO ASSISTENCIAL  
Referência: 000 Carga Horária: 40H  
Un. Adm: (195758) HOSP. ESTADUAL LOUSITE FERREIRA DA SILVA  
A Partir de: 01/09/2021 Até29/09/2021  
Qtde Plantões: 14

## Processo N.: 461218/2021

Nome: (304532/1) KAREN NEVES DE ASSIS  
Cargo/Função: (12036) NIVEL SUPERIOR ASSISTENCIAL  
Referência: 000 Carga Horária: 40H  
Un. Adm: (195758) HOSP. ESTADUAL LOUSITE FERREIRA DA SILVA  
A Partir de: 01/09/2021 Até30/09/2021  
Qtde Plantões: 14

## Processo N.: 461250/2021

Nome: (304414/1) KARINA AZEVEDO CARVALHO ZUCCA  
Cargo/Função: (12036) NIVEL SUPERIOR ASSISTENCIAL  
Referência: 000 Carga Horária: 30H  
Un. Adm: (195758) HOSP. ESTADUAL LOUSITE FERREIRA DA SILVA  
A Partir de: 01/09/2021 Até28/09/2021  
Qtde Plantões: 12

## Processo N.: 465050/2021

Nome: (300908/1) KARINA KEYLLA DE OLIVEIRA  
Cargo/Função: (12036) NIVEL SUPERIOR ASSISTENCIAL  
Referência: 000 Carga Horária: 40H  
Un. Adm: (118710) UNID.ESPEC. DE CONTR. MOVIMENTACAO DE PESSOAL  
A Partir de: 01/09/2021 Até24/09/2021

Qtde Plantões: 9

## Processo N.: 461250/2021

Nome: (300790/1) KARLA GABRIELE DO ESPIRITO SANTO  
Cargo/Função: (12036) NIVEL SUPERIOR ASSISTENCIAL  
Referência: 000 Carga Horária: 30H  
Un. Adm: (195758) HOSP. ESTADUAL LOUSITE FERREIRA DA SILVA  
A Partir de: 01/09/2021 Até29/09/2021  
Qtde Plantões: 12

## Processo N.: 463910/2021

Nome: (281822/2) KATHERINE LADANISKI NIEDERMEYER  
Cargo/Função: (12038) NIVEL TECNICO ASSISTENCIAL  
Referência: 000 Carga Horária: 40H  
Un. Adm: (195715) HOSP. REG. DE COLIDER  
A Partir de: 01/09/2021 Até29/09/2021  
Qtde Plantões: 13

## Processo N.: 461336/2021

Nome: (299568/1) KATIA REGINA DA SILVA ROSA  
Cargo/Função: (12038) NIVEL TECNICO ASSISTENCIAL  
Referência: 000 Carga Horária: 40H  
Un. Adm: (195758) HOSP. ESTADUAL LOUSITE FERREIRA DA SILVA  
A Partir de: 01/09/2021 Até30/09/2021  
Qtde Plantões: 14

## Processo N.: 462381/2021

Nome: (302444/1) KATIA SZUBRIS DA SILVA  
Cargo/Função: (12038) NIVEL TECNICO ASSISTENCIAL  
Referência: 000 Carga Horária: 40H  
Un. Adm: (195740) HOSP. REG. DE SINOP  
A Partir de: 01/09/2021 Até30/09/2021  
Qtde Plantões: 14

## Processo N.: 461218/2021

Nome: (299828/1) KATYELLE PEREIRA PIMENTEL  
Cargo/Função: (12036) NIVEL SUPERIOR ASSISTENCIAL  
Referência: 000 Carga Horária: 40H  
Un. Adm: (195758) HOSP. ESTADUAL LOUSITE FERREIRA DA SILVA  
A Partir de: 01/09/2021 Até29/09/2021  
Qtde Plantões: 14

## Processo N.: 461218/2021

Nome: (299330/1) KEILA FERREIRA DA SILVA  
Cargo/Função: (12036) NIVEL SUPERIOR ASSISTENCIAL  
Referência: 000 Carga Horária: 40H  
Un. Adm: (195758) HOSP. ESTADUAL LOUSITE FERREIRA DA SILVA  
A Partir de: 01/09/2021 Até30/09/2021  
Qtde Plantões: 14

## Processo N.: 463910/2021

Nome: (281479/3) KELLY CRISTINA MARTINS RODRIGUES  
Cargo/Função: (12038) NIVEL TECNICO ASSISTENCIAL  
Referência: 000 Carga Horária: 40H  
Un. Adm: (195715) HOSP. REG. DE COLIDER  
A Partir de: 01/09/2021 Até03/09/2021  
Qtde Plantões: 2

## Processo N.: 461250/2021

Nome: (299659/1) KELLY DA SILVA RODRIGUES  
Cargo/Função: (12036) NIVEL SUPERIOR ASSISTENCIAL  
Referência: 000 Carga Horária: 30H  
Un. Adm: (195758) HOSP. ESTADUAL LOUSITE FERREIRA DA SILVA  
A Partir de: 01/09/2021 Até30/09/2021  
Qtde Plantões: 12

## Processo N.: 461336/2021

Nome: (300325/1) KELLY DOS SANTOS ALVES  
Cargo/Função: (12038) NIVEL TECNICO ASSISTENCIAL  
Referência: 000 Carga Horária: 40H  
Un. Adm: (195758) HOSP. ESTADUAL LOUSITE FERREIRA DA SILVA  
A Partir de: 01/09/2021 Até27/09/2021  
Qtde Plantões: 13

## Processo N.: 461218/2021

Nome: (299712/1) KERLEN AJALA DE ALMEIDA  
Cargo/Função: (12036) NIVEL SUPERIOR ASSISTENCIAL  
Referência: 000 Carga Horária: 40H  
Un. Adm: (195758) HOSP. ESTADUAL LOUSITE FERREIRA DA SILVA  
A Partir de: 01/09/2021 Até29/09/2021  
Qtde Plantões: 14

## Processo N.: 465047/2021

Nome: (301184/1) KERLLY SUZAN DE MORAES  
Cargo/Função: (12038) NIVEL TECNICO ASSISTENCIAL  
Referência: 000 Carga Horária: 40H  
Un. Adm: (118710) UNID.ESPEC. DE CONTR. MOVIMENTACAO DE PESSOAL  
A Partir de: 01/09/2021 Até24/09/2021  
Qtde Plantões: 8

## Processo N.: 461336/2021

Nome: (300752/1) KITTY DE CASTRO SIQUEIRA  
Cargo/Função: (12038) NIVEL TECNICO ASSISTENCIAL  
Referência: 000 Carga Horária: 40H  
Un. Adm: (195758) HOSP. ESTADUAL LOUSITE FERREIRA DA SILVA  
A Partir de: 01/09/2021 Até28/09/2021  
Qtde Plantões: 12

## Processo N.: 463910/2021

Nome: (294713/2) LAIZA DO NASCIMENTO PECANHA  
Cargo/Função: (12038) NIVEL TECNICO ASSISTENCIAL  
Referência: 000 Carga Horária: 40H  
Un. Adm: (195715) HOSP. REG. DE COLIDER  
A Partir de: 01/09/2021 Até29/09/2021  
Qtde Plantões: 13

Processo N.: 461250/2021  
Nome: (304541/1) LAURA CUNHA DA SILVA  
Cargo/Função: (12036) NIVEL SUPERIOR ASSISTENCIAL  
Referência: 000 Carga Horária: 30H  
Un. Adm: (195758) HOSP. ESTADUAL LOUSITE FERREIRA DA SILVA  
A Partir de: 01/09/2021 Até29/09/2021  
Qtde Plantões: 12

Processo N.: 461250/2021  
Nome: (296799/2) LAURA DAS VIRGENS  
Cargo/Função: (12036) NIVEL SUPERIOR ASSISTENCIAL  
Referência: 000 Carga Horária: 30H  
Un. Adm: (195758) HOSP. ESTADUAL LOUSITE FERREIRA DA SILVA  
A Partir de: 01/09/2021 Até29/09/2021  
Qtde Plantões: 12

Processo N.: 465050/2021  
Nome: (301050/1) LEANDRA MARIA DE MELO  
Cargo/Função: (12036) NIVEL SUPERIOR ASSISTENCIAL  
Referência: 000 Carga Horária: 40H  
Un. Adm: (118710) UNID.ESPEC. DE CONTR. MOVIMENTACAO DE PESSOAL  
A Partir de: 01/09/2021 Até24/09/2021  
Qtde Plantões: 7

Processo N.: 461250/2021  
Nome: (299922/1) LEDIANE DE SOUZA PEREIRA  
Cargo/Função: (12036) NIVEL SUPERIOR ASSISTENCIAL  
Referência: 000 Carga Horária: 30H  
Un. Adm: (195758) HOSP. ESTADUAL LOUSITE FERREIRA DA SILVA  
A Partir de: 01/09/2021 Até26/09/2021  
Qtde Plantões: 12

Processo N.: 461250/2021  
Nome: (300819/1) LEIDIANE DE ARRUDA NUNES  
Cargo/Função: (12036) NIVEL SUPERIOR ASSISTENCIAL  
Referência: 000 Carga Horária: 30H  
Un. Adm: (195758) HOSP. ESTADUAL LOUSITE FERREIRA DA SILVA  
A Partir de: 01/09/2021 Até30/09/2021  
Qtde Plantões: 12

Processo N.: 461336/2021  
Nome: (299164/1) LEIDIANE OLIVEIRA MELO  
Cargo/Função: (12038) NIVEL TECNICO ASSISTENCIAL  
Referência: 000 Carga Horária: 40H  
Un. Adm: (195758) HOSP. ESTADUAL LOUSITE FERREIRA DA SILVA  
A Partir de: 01/09/2021 Até29/09/2021  
Qtde Plantões: 14

Processo N.: 462381/2021  
Nome: (304523/1) LEILA RIBEIRO DANTAS  
Cargo/Função: (12038) NIVEL TECNICO ASSISTENCIAL  
Referência: 000 Carga Horária: 40H  
Un. Adm: (195740) HOSP. REG. DE SINOP  
A Partir de: 01/09/2021 Até29/09/2021  
Qtde Plantões: 13

Processo N.: 461218/2021  
Nome: (299842/1) LENILO HEITOR CORREA NUNES  
Cargo/Função: (12036) NIVEL SUPERIOR ASSISTENCIAL  
Referência: 000 Carga Horária: 40H  
Un. Adm: (195758) HOSP. ESTADUAL LOUSITE FERREIRA DA SILVA  
A Partir de: 01/09/2021 Até29/09/2021  
Qtde Plantões: 14

Processo N.: 461336/2021  
Nome: (306764/1) LEOMARA SOARES DE ARRUDA  
Cargo/Função: (12038) NIVEL TECNICO ASSISTENCIAL  
Referência: 000 Carga Horária: 40H  
Un. Adm: (195758) HOSP. ESTADUAL LOUSITE FERREIRA DA SILVA  
A Partir de: 02/09/2021 Até28/09/2021  
Qtde Plantões: 14

Processo N.: 462381/2021  
Nome: (304159/1) LEONEA DAIANE NAVROSKI  
Cargo/Função: (12038) NIVEL TECNICO ASSISTENCIAL  
Referência: 000 Carga Horária: 40H  
Un. Adm: (195740) HOSP. REG. DE SINOP  
A Partir de: 01/09/2021 Até30/09/2021  
Qtde Plantões: 14

Processo N.: 461283/2021  
Nome: (301154/1) LETICIA PEREIRA DE SOUZA OLIVEIRA  
Cargo/Função: (12036) NIVEL SUPERIOR ASSISTENCIAL  
Referência: 000 Carga Horária: 30H  
Un. Adm: (195758) HOSP. ESTADUAL LOUSITE FERREIRA DA SILVA  
A Partir de: 01/09/2021 Até30/09/2021  
Qtde Plantões: 11

Processo N.: 461250/2021  
Nome: (300786/1) LETICIA QUEIROZ DE OLIVEIRA MALTESO  
Cargo/Função: (12036) NIVEL SUPERIOR ASSISTENCIAL  
Referência: 000 Carga Horária: 30H  
Un. Adm: (195758) HOSP. ESTADUAL LOUSITE FERREIRA DA SILVA  
A Partir de: 01/09/2021 Até29/09/2021  
Qtde Plantões: 12

Processo N.: 461250/2021  
Nome: (71819/8) LEVI PEREIRA DA SILVA  
Cargo/Função: (12036) NIVEL SUPERIOR ASSISTENCIAL  
Referência: 000 Carga Horária: 30H  
Un. Adm: (195758) HOSP. ESTADUAL LOUSITE FERREIRA DA SILVA  
A Partir de: 01/09/2021 Até29/09/2021  
Qtde Plantões: 12

Processo N.: 463664/2021  
Nome: (304149/1) LEYDE DAYANE DE OLIVEIRA

Cargo/Função: (12036) NIVEL SUPERIOR ASSISTENCIAL  
Referência: 000 Carga Horária: 40H  
Un. Adm: (195740) HOSP. REG. DE SINOP  
A Partir de: 01/09/2021 Até14/09/2021  
Qtde Plantões: 7

Processo N.: 465049/2021  
Nome: (300803/1) LIDIANE RODRIGUES DO CARMO  
Cargo/Função: (12036) NIVEL SUPERIOR ASSISTENCIAL  
Referência: 000 Carga Horária: 30H  
Un. Adm: (118710) UNID.ESPEC. DE CONTR. MOVIMENTACAO DE PESSOAL  
A Partir de: 01/09/2021 Até15/09/2021  
Qtde Plantões: 5

Processo N.: 461336/2021  
Nome: (299732/1) LIDIANNE SILVA CARVALHO  
Cargo/Função: (12038) NIVEL TECNICO ASSISTENCIAL  
Referência: 000 Carga Horária: 40H  
Un. Adm: (195758) HOSP. ESTADUAL LOUSITE FERREIRA DA SILVA  
A Partir de: 01/09/2021 Até30/09/2021  
Qtde Plantões: 13

Processo N.: 465037/2021  
Nome: (280405/2) LILIANE FERREIRA DE SOUZA  
Cargo/Função: (12036) NIVEL SUPERIOR ASSISTENCIAL  
Referência: 000 Carga Horária: 40H  
Un. Adm: (118710) UNID.ESPEC. DE CONTR. MOVIMENTACAO DE PESSOAL  
A Partir de: 01/09/2021 Até16/09/2021  
Qtde Plantões: 6

Processo N.: 461218/2021  
Nome: (301163/1) LINDA INES ALMEIDA ROSA  
Cargo/Função: (12036) NIVEL SUPERIOR ASSISTENCIAL  
Referência: 000 Carga Horária: 40H  
Un. Adm: (195758) HOSP. ESTADUAL LOUSITE FERREIRA DA SILVA  
A Partir de: 01/09/2021 Até29/09/2021  
Qtde Plantões: 14

Processo N.: 463664/2021  
Nome: (304049/1) LIVIA ANDRESSA DOS SANTOS  
Cargo/Função: (12036) NIVEL SUPERIOR ASSISTENCIAL  
Referência: 000 Carga Horária: 40H  
Un. Adm: (195740) HOSP. REG. DE SINOP  
A Partir de: 01/09/2021 Até29/09/2021  
Qtde Plantões: 10

Processo N.: 465049/2021  
Nome: (299175/2) LIVIA DANIELA DE BRITO BERLANDI  
Cargo/Função: (12036) NIVEL SUPERIOR ASSISTENCIAL  
Referência: 000 Carga Horária: 30H  
Un. Adm: (118710) UNID.ESPEC. DE CONTR. MOVIMENTACAO DE PESSOAL  
A Partir de: 01/09/2021 Até29/09/2021  
Qtde Plantões: 8

Processo N.: 461218/2021  
Nome: (307075/1) LORENA OLIVEIRA BUENO  
Cargo/Função: (12036) NIVEL SUPERIOR ASSISTENCIAL  
Referência: 000 Carga Horária: 40H  
Un. Adm: (195758) HOSP. ESTADUAL LOUSITE FERREIRA DA SILVA  
A Partir de: 03/09/2021 Até29/09/2021  
Qtde Plantões: 14

Processo N.: 465050/2021  
Nome: (298738/2) LOZINETE SAMPAIO CRAVEIRO  
Cargo/Função: (12036) NIVEL SUPERIOR ASSISTENCIAL  
Referência: 000 Carga Horária: 40H  
Un. Adm: (118710) UNID.ESPEC. DE CONTR. MOVIMENTACAO DE PESSOAL  
A Partir de: 01/09/2021 Até27/09/2021  
Qtde Plantões: 11

Processo N.: 463664/2021  
Nome: (305439/1) LUANA DE FREITAS SOUZA  
Cargo/Função: (12036) NIVEL SUPERIOR ASSISTENCIAL  
Referência: 000 Carga Horária: 40H  
Un. Adm: (195740) HOSP. REG. DE SINOP  
A Partir de: 01/09/2021 Até10/09/2021  
Qtde Plantões: 4

Processo N.: 465050/2021  
Nome: (303697/1) LUANA SILVA MOREIRA  
Cargo/Função: (12036) NIVEL SUPERIOR ASSISTENCIAL  
Referência: 000 Carga Horária: 40H  
Un. Adm: (118710) UNID.ESPEC. DE CONTR. MOVIMENTACAO DE PESSOAL  
A Partir de: 01/09/2021 Até29/09/2021  
Qtde Plantões: 7

Processo N.: 461336/2021  
Nome: (299278/2) LUCAS BRITO CURVO DE CAMPOS  
Cargo/Função: (12038) NIVEL TECNICO ASSISTENCIAL  
Referência: 000 Carga Horária: 40H  
Un. Adm: (195758) HOSP. ESTADUAL LOUSITE FERREIRA DA SILVA  
A Partir de: 01/09/2021 Até27/09/2021  
Qtde Plantões: 12

Processo N.: 462381/2021  
Nome: (297155/3) LUCAS FERNANDO ALVES MATOS  
Cargo/Função: (12038) NIVEL TECNICO ASSISTENCIAL  
Referência: 000 Carga Horária: 40H  
Un. Adm: (195740) HOSP. REG. DE SINOP  
A Partir de: 01/09/2021 Até29/09/2021  
Qtde Plantões: 12

Processo N.: 461218/2021  
Nome: (304492/1) LUCAS LUIS MOREIRA FRANCA  
Cargo/Função: (12036) NIVEL SUPERIOR ASSISTENCIAL  
Referência: 000 Carga Horária: 40H

Un. Adm: (195758) HOSP. ESTADUAL LOUSITE FERREIRA DA SILVA  
A Partir de: 01/09/2021 Até29/09/2021  
Qtde Plantões: 13

Processo N.: 461336/2021  
Nome: (282051/3) LUCIA CARMEM DE ARRUDA  
Cargo/Função: (12038) NIVEL TECNICO ASSISTENCIAL  
Referência: 000 Carga Horária: 40H  
Un. Adm: (195758) HOSP. ESTADUAL LOUSITE FERREIRA DA SILVA  
A Partir de: 01/09/2021 Até30/09/2021  
Qtde Plantões: 13

Processo N.: 462381/2021  
Nome: (304170/1) LUCIA FREITAS SABINO DA COSTA  
Cargo/Função: (12038) NIVEL TECNICO ASSISTENCIAL  
Referência: 000 Carga Horária: 40H  
Un. Adm: (195740) HOSP. REG. DE SINOP  
A Partir de: 01/09/2021 Até30/09/2021  
Qtde Plantões: 11

Processo N.: 465037/2021  
Nome: (126179/2) LUCIANA CINTRA MOTA DE CARVALHO  
Cargo/Função: (12036) NIVEL SUPERIOR ASSISTENCIAL  
Referência: 000 Carga Horária: 40H  
Un. Adm: (118710) UNID.ESPEC. DE CONTR. MOVIMENTACAO DE PESSOAL  
A Partir de: 01/09/2021 Até29/09/2021  
Qtde Plantões: 6

Processo N.: 461336/2021  
Nome: (299551/1) LUCIANA DA SILVA  
Cargo/Função: (12038) NIVEL TECNICO ASSISTENCIAL  
Referência: 000 Carga Horária: 40H  
Un. Adm: (195758) HOSP. ESTADUAL LOUSITE FERREIRA DA SILVA  
A Partir de: 01/09/2021 Até30/09/2021  
Qtde Plantões: 13

Processo N.: 463664/2021  
Nome: (298540/2) LUCIANA PELIZARI  
Cargo/Função: (12036) NIVEL SUPERIOR ASSISTENCIAL  
Referência: 000 Carga Horária: 40H  
Un. Adm: (195740) HOSP. REG. DE SINOP  
A Partir de: 01/09/2021 Até26/09/2021  
Qtde Plantões: 12

Processo N.: 463857/2021  
Nome: (299277/1) LUCIANO ALVES DA SILVA  
Cargo/Função: (12046) NIVEL FUNDAMENTAL ADMINISTRATIVO  
Referência: 000 Carga Horária: 40H  
Un. Adm: (118710) UNID.ESPEC. DE CONTR. MOVIMENTACAO DE PESSOAL  
A Partir de: 01/09/2021 Até29/09/2021  
Qtde Plantões: 14

Processo N.: 465047/2021  
Nome: (300758/1) LUCIANO FERREIRA COSTA  
Cargo/Função: (12038) NIVEL TECNICO ASSISTENCIAL  
Referência: 000 Carga Horária: 40H  
Un. Adm: (118710) UNID.ESPEC. DE CONTR. MOVIMENTACAO DE PESSOAL  
A Partir de: 01/09/2021 Até29/09/2021  
Qtde Plantões: 12

Processo N.: 463664/2021  
Nome: (145074/4) LUCIENE BORGES MACHADO  
Cargo/Função: (12036) NIVEL SUPERIOR ASSISTENCIAL  
Referência: 000 Carga Horária: 40H  
Un. Adm: (195740) HOSP. REG. DE SINOP  
A Partir de: 01/09/2021 Até29/09/2021  
Qtde Plantões: 13

Processo N.: 465050/2021  
Nome: (304119/1) LUCIMAR BARBOSA  
Cargo/Função: (12036) NIVEL SUPERIOR ASSISTENCIAL  
Referência: 000 Carga Horária: 40H  
Un. Adm: (118710) UNID.ESPEC. DE CONTR. MOVIMENTACAO DE PESSOAL  
A Partir de: 01/09/2021 Até29/09/2021  
Qtde Plantões: 14

Processo N.: 461336/2021  
Nome: (299217/1) LUCIMARA GAMA CEBALHO  
Cargo/Função: (12038) NIVEL TECNICO ASSISTENCIAL  
Referência: 000 Carga Horária: 40H  
Un. Adm: (195758) HOSP. ESTADUAL LOUSITE FERREIRA DA SILVA  
A Partir de: 01/09/2021 Até30/09/2021  
Qtde Plantões: 14

Processo N.: 462318/2021  
Nome: (281205/3) LUCIMARA MACHADO  
Cargo/Função: (12038) NIVEL TECNICO ASSISTENCIAL  
Referência: 000 Carga Horária: 40H  
Un. Adm: (195731) HOSP REG DE ALTA FLORESTA ALBERT SABIN  
A Partir de: 01/09/2021 Até29/09/2021  
Qtde Plantões: 13

Processo N.: 461250/2021  
Nome: (304408/1) LUCY HELLEN DA SILVA BALDUINO  
Cargo/Função: (12036) NIVEL SUPERIOR ASSISTENCIAL  
Referência: 000 Carga Horária: 30H  
Un. Adm: (195758) HOSP. ESTADUAL LOUSITE FERREIRA DA SILVA  
A Partir de: 01/09/2021 Até29/09/2021  
Qtde Plantões: 12

Processo N.: 461218/2021  
Nome: (299324/1) LUIZ GONZAGA LEITE NETO  
Cargo/Função: (12036) NIVEL SUPERIOR ASSISTENCIAL  
Referência: 000 Carga Horária: 40H  
Un. Adm: (195758) HOSP. ESTADUAL LOUSITE FERREIRA DA SILVA  
A Partir de: 01/09/2021 Até29/09/2021

Qtde Plantões: 13

Processo N.: 463910/2021  
Nome: (115467/4) LUZAINA ROSA DA CUNHA  
Cargo/Função: (12038) NIVEL TECNICO ASSISTENCIAL  
Referência: 000 Carga Horária: 40H  
Un. Adm: (195715) HOSP. REG. DE COLIDER  
A Partir de: 01/09/2021 Até30/09/2021  
Qtde Plantões: 12

Processo N.: 463664/2021  
Nome: (299749/1) LUZIA DOS SANTOS FERNANDES  
Cargo/Função: (12036) NIVEL SUPERIOR ASSISTENCIAL  
Referência: 000 Carga Horária: 40H  
Un. Adm: (195740) HOSP. REG. DE SINOP  
A Partir de: 01/09/2021 Até29/09/2021  
Qtde Plantões: 8

Processo N.: 461218/2021  
Nome: (299344/1) LUZIA LOPES  
Cargo/Função: (12036) NIVEL SUPERIOR ASSISTENCIAL  
Referência: 000 Carga Horária: 40H  
Un. Adm: (195758) HOSP. ESTADUAL LOUSITE FERREIRA DA SILVA  
A Partir de: 01/09/2021 Até29/09/2021  
Qtde Plantões: 14

Processo N.: 462318/2021  
Nome: (128086/20) MAGNA VIEIRA DOS SANTOS  
Cargo/Função: (12038) NIVEL TECNICO ASSISTENCIAL  
Referência: 000 Carga Horária: 40H  
Un. Adm: (195731) HOSP REG DE ALTA FLORESTA ALBERT SABIN  
A Partir de: 01/09/2021 Até29/09/2021  
Qtde Plantões: 13

Processo N.: 462317/2021  
Nome: (302594/1) MAGNOLIA VIEIRA DOS SANTOS  
Cargo/Função: (12036) NIVEL SUPERIOR ASSISTENCIAL  
Referência: 000 Carga Horária: 30H  
Un. Adm: (195731) HOSP REG DE ALTA FLORESTA ALBERT SABIN  
A Partir de: 01/09/2021 Até29/09/2021  
Qtde Plantões: 12

Processo N.: 461283/2021  
Nome: (301172/1) MAIARA VALDIVINA ROCHA DA SILVA  
Cargo/Função: (12036) NIVEL SUPERIOR ASSISTENCIAL  
Referência: 000 Carga Horária: 30H  
Un. Adm: (195758) HOSP. ESTADUAL LOUSITE FERREIRA DA SILVA  
A Partir de: 01/09/2021 Até30/09/2021  
Qtde Plantões: 11

Processo N.: 461218/2021  
Nome: (299352/1) MANOEL ODIL DE ALMEIDA  
Cargo/Função: (12036) NIVEL SUPERIOR ASSISTENCIAL  
Referência: 000 Carga Horária: 40H  
Un. Adm: (195758) HOSP. ESTADUAL LOUSITE FERREIRA DA SILVA  
A Partir de: 01/09/2021 Até05/09/2021  
Qtde Plantões: 3

Processo N.: 463821/2021  
Nome: (299358/1) MARCELO BATISTA PEREIRA GUSTAVO  
Cargo/Função: (12036) NIVEL SUPERIOR ASSISTENCIAL  
Referência: 000 Carga Horária: 40H  
Un. Adm: (195715) HOSP. REG. DE COLIDER  
A Partir de: 01/09/2021 Até30/09/2021  
Qtde Plantões: 14

Processo N.: 465047/2021  
Nome: (300939/1) MARCIA ALVES SIMAO  
Cargo/Função: (12038) NIVEL TECNICO ASSISTENCIAL  
Referência: 000 Carga Horária: 40H  
Un. Adm: (118710) UNID.ESPEC. DE CONTR. MOVIMENTACAO DE PESSOAL  
A Partir de: 01/09/2021 Até28/09/2021  
Qtde Plantões: 8

Processo N.: 465049/2021  
Nome: (287194/2) MARCIA CRISTINA VERDEGO GONCALVES  
Cargo/Função: (12036) NIVEL SUPERIOR ASSISTENCIAL  
Referência: 000 Carga Horária: 30H  
Un. Adm: (118710) UNID.ESPEC. DE CONTR. MOVIMENTACAO DE PESSOAL  
A Partir de: 01/09/2021 Até29/09/2021  
Qtde Plantões: 5

Processo N.: 462381/2021  
Nome: (304080/1) MARCIA JULIANA DE OLIVEIRA SILVA  
Cargo/Função: (12038) NIVEL TECNICO ASSISTENCIAL  
Referência: 000 Carga Horária: 40H  
Un. Adm: (195740) HOSP. REG. DE SINOP  
A Partir de: 01/09/2021 Até29/09/2021  
Qtde Plantões: 10

Processo N.: 463664/2021  
Nome: (300548/1) MARCIA PATRICIA VIEIRA  
Cargo/Função: (12036) NIVEL SUPERIOR ASSISTENCIAL  
Referência: 000 Carga Horária: 40H  
Un. Adm: (195740) HOSP. REG. DE SINOP  
A Partir de: 01/09/2021 Até14/09/2021  
Qtde Plantões: 6

Processo N.: 461250/2021  
Nome: (299935/1) MARCIA REGINA RODRIGUES GOMES  
Cargo/Função: (12036) NIVEL SUPERIOR ASSISTENCIAL  
Referência: 000 Carga Horária: 30H  
Un. Adm: (195758) HOSP. ESTADUAL LOUSITE FERREIRA DA SILVA  
A Partir de: 01/09/2021 Até30/09/2021  
Qtde Plantões: 12

Processo N.: 465047/2021  
 Nome: (304265/1) MARCILENA FRANCISCO DA CONCEICAO SOUZA  
 Cargo/Função: (12038) NIVEL TECNICO ASSISTENCIAL  
 Referência: 000 Carga Horária: 40H  
 Un. Adm: (118710) UNID.ESPEC. DE CONTR. MOVIMENTACAO DE PESSOAL  
 A Partir de: 01/09/2021 Até30/09/2021  
 Qtde Plantões: 12

Processo N.: 462381/2021  
 Nome: (299585/1) MARCILENE RODRIGUES FERNANDES  
 Cargo/Função: (12038) NIVEL TECNICO ASSISTENCIAL  
 Referência: 000 Carga Horária: 40H  
 Un. Adm: (195740) HOSP. REG. DE SINOP  
 A Partir de: 01/09/2021 Até30/09/2021  
 Qtde Plantões: 14

Processo N.: 463664/2021  
 Nome: (292279/3) MARCIO SANTOS DE LIMA  
 Cargo/Função: (12036) NIVEL SUPERIOR ASSISTENCIAL  
 Referência: 000 Carga Horária: 40H  
 Un. Adm: (195740) HOSP. REG. DE SINOP  
 A Partir de: 01/09/2021 Até12/09/2021  
 Qtde Plantões: 6

Processo N.: 461336/2021  
 Nome: (300272/1) MARCOS ALEXANDRE DA COSTA SANCHES  
 Cargo/Função: (12038) NIVEL TECNICO ASSISTENCIAL  
 Referência: 000 Carga Horária: 40H  
 Un. Adm: (195758) HOSP. ESTADUAL LOUSITE FERREIRA DA SILVA  
 A Partir de: 01/09/2021 Até30/09/2021  
 Qtde Plantões: 12

Processo N.: 461336/2021  
 Nome: (300403/1) MARCUS VINICIOS DE SOUZA  
 Cargo/Função: (12038) NIVEL TECNICO ASSISTENCIAL  
 Referência: 000 Carga Horária: 40H  
 Un. Adm: (195758) HOSP. ESTADUAL LOUSITE FERREIRA DA SILVA  
 A Partir de: 01/09/2021 Até30/09/2021  
 Qtde Plantões: 14

Processo N.: 461336/2021  
 Nome: (299318/1) MARGARETE APARECIDA VIEIRA DA SILVA SOUSA  
 Cargo/Função: (12038) NIVEL TECNICO ASSISTENCIAL  
 Referência: 000 Carga Horária: 40H  
 Un. Adm: (195758) HOSP. ESTADUAL LOUSITE FERREIRA DA SILVA  
 A Partir de: 01/09/2021 Até30/09/2021  
 Qtde Plantões: 14

Processo N.: 462381/2021  
 Nome: (59138/3) MARIA ADRIANA GONCALVES  
 Cargo/Função: (12038) NIVEL TECNICO ASSISTENCIAL  
 Referência: 000 Carga Horária: 40H  
 Un. Adm: (195740) HOSP. REG. DE SINOP  
 A Partir de: 01/09/2021 Até13/09/2021  
 Qtde Plantões: 9

Processo N.: 462381/2021  
 Nome: (143541/2) MARIA CELIA CARREIRO DE OLIVEIRA VIEIRA  
 Cargo/Função: (12038) NIVEL TECNICO ASSISTENCIAL  
 Referência: 000 Carga Horária: 40H  
 Un. Adm: (195740) HOSP. REG. DE SINOP  
 A Partir de: 01/09/2021 Até29/09/2021  
 Qtde Plantões: 14

Processo N.: 461336/2021  
 Nome: (282013/3) MARIA DE FATIMA GOVEIA DA SILVA  
 Cargo/Função: (12038) NIVEL TECNICO ASSISTENCIAL  
 Referência: 000 Carga Horária: 40H  
 Un. Adm: (195758) HOSP. ESTADUAL LOUSITE FERREIRA DA SILVA  
 A Partir de: 01/09/2021 Até28/09/2021  
 Qtde Plantões: 14

Processo N.: 463664/2021  
 Nome: (292393/2) MARIA DE JESUS DE SOUZA COSTA  
 Cargo/Função: (12036) NIVEL SUPERIOR ASSISTENCIAL  
 Referência: 000 Carga Horária: 40H  
 Un. Adm: (195740) HOSP. REG. DE SINOP  
 A Partir de: 01/09/2021 Até30/09/2021  
 Qtde Plantões: 12

Processo N.: 462318/2021  
 Nome: (302778/1) MARIA DO SOCORRO DE SOUZA  
 Cargo/Função: (12038) NIVEL TECNICO ASSISTENCIAL  
 Referência: 000 Carga Horária: 40H  
 Un. Adm: (195731) HOSP REG DE ALTA FLORESTA ALBERT SABIN  
 A Partir de: 01/09/2021 Até30/09/2021  
 Qtde Plantões: 14

Processo N.: 461250/2021  
 Nome: (299673/1) MARIA GERALDINA BORGES RODRIGUES  
 Cargo/Função: (12036) NIVEL SUPERIOR ASSISTENCIAL  
 Referência: 000 Carga Horária: 30H  
 Un. Adm: (195758) HOSP. ESTADUAL LOUSITE FERREIRA DA SILVA  
 A Partir de: 01/09/2021 Até29/09/2021  
 Qtde Plantões: 11

Processo N.: 465047/2021  
 Nome: (300756/1) MARIA GLAUCIANE ARAUJO PEREIRA  
 Cargo/Função: (12038) NIVEL TECNICO ASSISTENCIAL  
 Referência: 000 Carga Horária: 40H  
 Un. Adm: (118710) UNID.ESPEC. DE CONTR. MOVIMENTACAO DE PESSOAL  
 A Partir de: 01/09/2021 Até30/09/2021  
 Qtde Plantões: 9

Processo N.: 461218/2021  
 Nome: (299325/1) MARIA IVANETE DO NASCIMENTO

Cargo/Função: (12036) NIVEL SUPERIOR ASSISTENCIAL  
 Referência: 000 Carga Horária: 40H  
 Un. Adm: (195758) HOSP. ESTADUAL LOUSITE FERREIRA DA SILVA  
 A Partir de: 01/09/2021 Até30/09/2021  
 Qtde Plantões: 14

Processo N.: 465050/2021  
 Nome: (299325/2) MARIA IVANETE DO NASCIMENTO  
 Cargo/Função: (12036) NIVEL SUPERIOR ASSISTENCIAL  
 Referência: 000 Carga Horária: 40H  
 Un. Adm: (118710) UNID.ESPEC. DE CONTR. MOVIMENTACAO DE PESSOAL  
 A Partir de: 01/09/2021 Até29/09/2021  
 Qtde Plantões: 10

Processo N.: 461336/2021  
 Nome: (299589/1) MARIA JOCIARA DE JESUS SOUSA  
 Cargo/Função: (12038) NIVEL TECNICO ASSISTENCIAL  
 Referência: 000 Carga Horária: 40H  
 Un. Adm: (195758) HOSP. ESTADUAL LOUSITE FERREIRA DA SILVA  
 A Partir de: 01/09/2021 Até30/09/2021  
 Qtde Plantões: 14

Processo N.: 462312/2021  
 Nome: (299028/1) MARIA JUCIMARA COSTA  
 Cargo/Função: (12036) NIVEL SUPERIOR ASSISTENCIAL  
 Referência: 000 Carga Horária: 40H  
 Un. Adm: (195731) HOSP REG DE ALTA FLORESTA ALBERT SABIN  
 A Partir de: 01/09/2021 Até29/09/2021  
 Qtde Plantões: 13

Processo N.: 463910/2021  
 Nome: (304901/1) MARIA LUZIA SILVA SANTANA  
 Cargo/Função: (12038) NIVEL TECNICO ASSISTENCIAL  
 Referência: 000 Carga Horária: 40H  
 Un. Adm: (195715) HOSP. REG. DE COLIDER  
 A Partir de: 01/09/2021 Até02/09/2021  
 Qtde Plantões: 1

Processo N.: 462381/2021  
 Nome: (299111/2) MARIA ODETE DA CONCEICAO  
 Cargo/Função: (12038) NIVEL TECNICO ASSISTENCIAL  
 Referência: 000 Carga Horária: 40H  
 Un. Adm: (195740) HOSP. REG. DE SINOP  
 A Partir de: 01/09/2021 Até29/09/2021  
 Qtde Plantões: 11

Processo N.: 461336/2021  
 Nome: (300344/1) MARIACICA GONCALVES DA SILVA  
 Cargo/Função: (12038) NIVEL TECNICO ASSISTENCIAL  
 Referência: 000 Carga Horária: 40H  
 Un. Adm: (195758) HOSP. ESTADUAL LOUSITE FERREIRA DA SILVA  
 A Partir de: 01/09/2021 Até28/09/2021  
 Qtde Plantões: 13

Processo N.: 462381/2021  
 Nome: (292860/2) MARIANA DA SILVA DOS SANTOS  
 Cargo/Função: (12038) NIVEL TECNICO ASSISTENCIAL  
 Referência: 000 Carga Horária: 40H  
 Un. Adm: (195740) HOSP. REG. DE SINOP  
 A Partir de: 01/09/2021 Até29/09/2021  
 Qtde Plantões: 14

Processo N.: 461336/2021  
 Nome: (300888/1) MARIANA FERREIRA DA SILVA  
 Cargo/Função: (12038) NIVEL TECNICO ASSISTENCIAL  
 Referência: 000 Carga Horária: 40H  
 Un. Adm: (195758) HOSP. ESTADUAL LOUSITE FERREIRA DA SILVA  
 A Partir de: 01/09/2021 Até30/09/2021  
 Qtde Plantões: 14

Processo N.: 461250/2021  
 Nome: (299838/1) MARIANE LEMES GONCALVES  
 Cargo/Função: (12036) NIVEL SUPERIOR ASSISTENCIAL  
 Referência: 000 Carga Horária: 30H  
 Un. Adm: (195758) HOSP. ESTADUAL LOUSITE FERREIRA DA SILVA  
 A Partir de: 01/09/2021 Até30/09/2021  
 Qtde Plantões: 12

Processo N.: 463664/2021  
 Nome: (215106/3) MARIANGELA MALAQUIAS DE PAULA  
 Cargo/Função: (12036) NIVEL SUPERIOR ASSISTENCIAL  
 Referência: 000 Carga Horária: 40H  
 Un. Adm: (195740) HOSP. REG. DE SINOP  
 A Partir de: 01/09/2021 Até30/09/2021  
 Qtde Plantões: 14

Processo N.: 465047/2021  
 Nome: (302802/1) MARICELMA NOGUEIRA DOS SANTOS PRADO  
 Cargo/Função: (12038) NIVEL TECNICO ASSISTENCIAL  
 Referência: 000 Carga Horária: 40H  
 Un. Adm: (118710) UNID.ESPEC. DE CONTR. MOVIMENTACAO DE PESSOAL  
 A Partir de: 01/09/2021 Até29/09/2021  
 Qtde Plantões: 9

Processo N.: 462312/2021  
 Nome: (281316/4) MARILEIA LIRA DE ASSIS  
 Cargo/Função: (12036) NIVEL SUPERIOR ASSISTENCIAL  
 Referência: 000 Carga Horária: 40H  
 Un. Adm: (195731) HOSP REG DE ALTA FLORESTA ALBERT SABIN  
 A Partir de: 01/09/2021 Até29/09/2021  
 Qtde Plantões: 14

Processo N.: 461336/2021  
 Nome: (299989/1) MARILENE ROSALINA DA SILVA  
 Cargo/Função: (12038) NIVEL TECNICO ASSISTENCIAL  
 Referência: 000 Carga Horária: 40H

Un. Adm: (195758) HOSP. ESTADUAL LOUSITE FERREIRA DA SILVA  
A Partir de: 01/09/2021 Até29/09/2021  
Qtde Plantões: 14

Processo N.: 465047/2021

Nome: (303672/1) MARILEUDA DE SOUZA RODRIGUES RIBEIRO  
Cargo/Função: (12038) NIVEL TECNICO ASSISTENCIAL  
Referência: 000 Carga Horária: 40H  
Un. Adm: (118710) UNID.ESPEC. DE CONTR. MOVIMENTACAO DE PESSOAL  
A Partir de: 01/09/2021 Até24/09/2021  
Qtde Plantões: 8

Processo N.: 462318/2021

Nome: (281223/2) MARIO MARCOS MUNIZ DE ANDRADE  
Cargo/Função: (12038) NIVEL TECNICO ASSISTENCIAL  
Referência: 000 Carga Horária: 40H  
Un. Adm: (195731) HOSP REG DE ALTA FLORESTA ALBERT SABIN  
A Partir de: 01/09/2021 Até30/09/2021  
Qtde Plantões: 14

Processo N.: 461250/2021

Nome: (304734/1) MARISOL MIKAELI CAMPOS SILVA  
Cargo/Função: (12036) NIVEL SUPERIOR ASSISTENCIAL  
Referência: 000 Carga Horária: 30H  
Un. Adm: (195758) HOSP. ESTADUAL LOUSITE FERREIRA DA SILVA  
A Partir de: 01/09/2021 Até28/09/2021  
Qtde Plantões: 12

Processo N.: 461336/2021

Nome: (305561/1) MARIUZA BATISTA MARQUES MAIA  
Cargo/Função: (12038) NIVEL TECNICO ASSISTENCIAL  
Referência: 000 Carga Horária: 40H  
Un. Adm: (195758) HOSP. ESTADUAL LOUSITE FERREIRA DA SILVA  
A Partir de: 01/09/2021 Até28/09/2021  
Qtde Plantões: 14

Processo N.: 462381/2021

Nome: (306618/1) MARIVALDA SOARES DE SOUZA  
Cargo/Função: (12038) NIVEL TECNICO ASSISTENCIAL  
Referência: 000 Carga Horária: 40H  
Un. Adm: (195740) HOSP. REG. DE SINOP  
A Partir de: 01/09/2021 Até29/09/2021  
Qtde Plantões: 14

Processo N.: 462381/2021

Nome: (304088/1) MARLON WILLIAN CRUZ ESPINDOLA  
Cargo/Função: (12038) NIVEL TECNICO ASSISTENCIAL  
Referência: 000 Carga Horária: 40H  
Un. Adm: (195740) HOSP. REG. DE SINOP  
A Partir de: 01/09/2021 Até29/09/2021  
Qtde Plantões: 14

Processo N.: 461336/2021

Nome: (306653/1) MARLY DOS REIS VEIGA DIAS  
Cargo/Função: (12038) NIVEL TECNICO ASSISTENCIAL  
Referência: 000 Carga Horária: 40H  
Un. Adm: (195758) HOSP. ESTADUAL LOUSITE FERREIRA DA SILVA  
A Partir de: 02/09/2021 Até29/09/2021  
Qtde Plantões: 14

Processo N.: 462381/2021

Nome: (305447/1) MARTA DA CONCEICAO ROMAO  
Cargo/Função: (12038) NIVEL TECNICO ASSISTENCIAL  
Referência: 000 Carga Horária: 40H  
Un. Adm: (195740) HOSP. REG. DE SINOP  
A Partir de: 01/09/2021 Até14/09/2021  
Qtde Plantões: 6

Processo N.: 462381/2021

Nome: (299414/1) MAYARA LOPES DE MOURA  
Cargo/Função: (12038) NIVEL TECNICO ASSISTENCIAL  
Referência: 000 Carga Horária: 40H  
Un. Adm: (195740) HOSP. REG. DE SINOP  
A Partir de: 01/09/2021 Até30/09/2021  
Qtde Plantões: 14

Processo N.: 462317/2021

Nome: (300730/1) MAYARA ROCHA PIOVESAN  
Cargo/Função: (12036) NIVEL SUPERIOR ASSISTENCIAL  
Referência: 000 Carga Horária: 30H  
Un. Adm: (195731) HOSP REG DE ALTA FLORESTA ALBERT SABIN  
A Partir de: 01/09/2021 Até30/09/2021  
Qtde Plantões: 12

Processo N.: 462381/2021

Nome: (304081/1) MEIRI BRITO DA SILVA  
Cargo/Função: (12038) NIVEL TECNICO ASSISTENCIAL  
Referência: 000 Carga Horária: 40H  
Un. Adm: (195740) HOSP. REG. DE SINOP  
A Partir de: 01/09/2021 Até30/09/2021  
Qtde Plantões: 11

Processo N.: 461250/2021

Nome: (299825/1) MICHELI DA SILVA MORAES  
Cargo/Função: (12036) NIVEL SUPERIOR ASSISTENCIAL  
Referência: 000 Carga Horária: 30H  
Un. Adm: (195758) HOSP. ESTADUAL LOUSITE FERREIRA DA SILVA  
A Partir de: 01/09/2021 Até28/09/2021  
Qtde Plantões: 12

Processo N.: 461283/2021

Nome: (301189/1) MICHELLE DA SILVA CLEMENTI PEREIRA  
Cargo/Função: (12036) NIVEL SUPERIOR ASSISTENCIAL  
Referência: 000 Carga Horária: 30H  
Un. Adm: (195758) HOSP. ESTADUAL LOUSITE FERREIRA DA SILVA  
A Partir de: 01/09/2021 Até26/09/2021

Qtde Plantões: 12

Processo N.: 461218/2021

Nome: (302512/1) MICHELLE RAFAELA DE OLIVEIRA  
Cargo/Função: (12036) NIVEL SUPERIOR ASSISTENCIAL  
Referência: 000 Carga Horária: 40H  
Un. Adm: (195758) HOSP. ESTADUAL LOUSITE FERREIRA DA SILVA  
A Partir de: 01/09/2021 Até29/09/2021  
Qtde Plantões: 14

Processo N.: 465050/2021

Nome: (282005/3) MIGUEL CARLOS ALVES DOS SANTOS  
Cargo/Função: (12036) NIVEL SUPERIOR ASSISTENCIAL  
Referência: 000 Carga Horária: 40H  
Un. Adm: (118710) UNID.ESPEC. DE CONTR. MOVIMENTACAO DE PESSOAL  
A Partir de: 01/09/2021 Até24/09/2021  
Qtde Plantões: 9

Processo N.: 461250/2021

Nome: (299837/1) MILENA CHAVES DOS SANTOS FERREIRA  
Cargo/Função: (12036) NIVEL SUPERIOR ASSISTENCIAL  
Referência: 000 Carga Horária: 30H  
Un. Adm: (195758) HOSP. ESTADUAL LOUSITE FERREIRA DA SILVA  
A Partir de: 01/09/2021 Até30/09/2021  
Qtde Plantões: 11

Processo N.: 461336/2021

Nome: (282072/3) MIRIAM DOS SANTOS LIMA  
Cargo/Função: (12038) NIVEL TECNICO ASSISTENCIAL  
Referência: 000 Carga Horária: 40H  
Un. Adm: (195758) HOSP. ESTADUAL LOUSITE FERREIRA DA SILVA  
A Partir de: 01/09/2021 Até29/09/2021  
Qtde Plantões: 14

Processo N.: 461336/2021

Nome: (304493/2) MIRIAN LOSANGE DE FREITAS ULHOA  
Cargo/Função: (12038) NIVEL TECNICO ASSISTENCIAL  
Referência: 000 Carga Horária: 40H  
Un. Adm: (195758) HOSP. ESTADUAL LOUSITE FERREIRA DA SILVA  
A Partir de: 01/09/2021 Até29/09/2021  
Qtde Plantões: 13

Processo N.: 463664/2021

Nome: (299046/1) MOABY FERREIRA DA SILVA  
Cargo/Função: (12036) NIVEL SUPERIOR ASSISTENCIAL  
Referência: 000 Carga Horária: 40H  
Un. Adm: (195740) HOSP. REG. DE SINOP  
A Partir de: 01/09/2021 Até13/09/2021  
Qtde Plantões: 4

Processo N.: 461336/2021

Nome: (304507/1) MONICA FERNANDA DE AMORIM  
Cargo/Função: (12038) NIVEL TECNICO ASSISTENCIAL  
Referência: 000 Carga Horária: 40H  
Un. Adm: (195758) HOSP. ESTADUAL LOUSITE FERREIRA DA SILVA  
A Partir de: 01/09/2021 Até29/09/2021  
Qtde Plantões: 14

Processo N.: 465050/2021

Nome: (301007/4) NATACHA MICHELLY RONDON  
Cargo/Função: (12036) NIVEL SUPERIOR ASSISTENCIAL  
Referência: 000 Carga Horária: 40H  
Un. Adm: (118710) UNID.ESPEC. DE CONTR. MOVIMENTACAO DE PESSOAL  
A Partir de: 01/09/2021 Até24/09/2021  
Qtde Plantões: 8

Processo N.: 461218/2021

Nome: (299341/1) NATHALIA MEIRA DE ARRUDA ARAUJO  
Cargo/Função: (12036) NIVEL SUPERIOR ASSISTENCIAL  
Referência: 000 Carga Horária: 40H  
Un. Adm: (195758) HOSP. ESTADUAL LOUSITE FERREIRA DA SILVA  
A Partir de: 01/09/2021 Até29/09/2021  
Qtde Plantões: 14

Processo N.: 465050/2021

Nome: (284862/2) NAYARA RIZIA FERREIRA DOS SANTOS  
Cargo/Função: (12036) NIVEL SUPERIOR ASSISTENCIAL  
Referência: 000 Carga Horária: 40H  
Un. Adm: (118710) UNID.ESPEC. DE CONTR. MOVIMENTACAO DE PESSOAL  
A Partir de: 01/09/2021 Até29/09/2021  
Qtde Plantões: 9

Processo N.: 461336/2021

Nome: (300877/1) NEUZA ALVES DE ALMEIDA  
Cargo/Função: (12038) NIVEL TECNICO ASSISTENCIAL  
Referência: 000 Carga Horária: 40H  
Un. Adm: (195758) HOSP. ESTADUAL LOUSITE FERREIRA DA SILVA  
A Partir de: 01/09/2021 Até29/09/2021  
Qtde Plantões: 14

Processo N.: 462318/2021

Nome: (281112/2) NEUZA FERREIRA DA SILVA  
Cargo/Função: (12038) NIVEL TECNICO ASSISTENCIAL  
Referência: 000 Carga Horária: 40H  
Un. Adm: (195731) HOSP REG DE ALTA FLORESTA ALBERT SABIN  
A Partir de: 01/09/2021 Até29/09/2021  
Qtde Plantões: 14

Processo N.: 465076/2021

Nome: (304305/1) NEUZIANE ULE DE SOUZA  
Cargo/Função: (12036) NIVEL SUPERIOR ASSISTENCIAL  
Referência: 000 Carga Horária: 40H  
Un. Adm: (118710) UNID.ESPEC. DE CONTR. MOVIMENTACAO DE PESSOAL  
A Partir de: 01/09/2021 Até22/09/2021  
Qtde Plantões: 7

Processo N.: 463910/2021

Nome: (254702/3) NIDIA HALATENO  
Cargo/Função: (12038) NIVEL TECNICO ASSISTENCIAL  
Referência: 000 Carga Horária: 40H  
Un. Adm: (195715) HOSP. REG. DE COLIDER  
A Partir de: 01/09/2021 Até29/09/2021  
Qtde Plantões: 12

Processo N.: 462381/2021

Nome: (304148/1) NILCEIA PEREIRA ROCHA  
Cargo/Função: (12038) NIVEL TECNICO ASSISTENCIAL  
Referência: 000 Carga Horária: 40H  
Un. Adm: (195740) HOSP. REG. DE SINOP  
A Partir de: 01/09/2021 Até15/09/2021  
Qtde Plantões: 10

Processo N.: 463910/2021

Nome: (304697/2) NOEMI TEREZINHA FROTA  
Cargo/Função: (12038) NIVEL TECNICO ASSISTENCIAL  
Referência: 000 Carga Horária: 40H  
Un. Adm: (195715) HOSP. REG. DE COLIDER  
A Partir de: 01/09/2021 Até30/09/2021  
Qtde Plantões: 3

Processo N.: 461283/2021

Nome: (300176/1) ORIANA MIRANDE FRANCA  
Cargo/Função: (12036) NIVEL SUPERIOR ASSISTENCIAL  
Referência: 000 Carga Horária: 30H  
Un. Adm: (195758) HOSP. ESTADUAL LOUSITE FERREIRA DA SILVA  
A Partir de: 01/09/2021 Até30/09/2021  
Qtde Plantões: 11

Processo N.: 461336/2021

Nome: (299744/1) OSCAR GARCIA DA SILVA FILHO  
Cargo/Função: (12038) NIVEL TECNICO ASSISTENCIAL  
Referência: 000 Carga Horária: 40H  
Un. Adm: (195758) HOSP. ESTADUAL LOUSITE FERREIRA DA SILVA  
A Partir de: 01/09/2021 Até30/09/2021  
Qtde Plantões: 14

Processo N.: 465047/2021

Nome: (298608/2) OSEIAS MAIA DA SILVA  
Cargo/Função: (12038) NIVEL TECNICO ASSISTENCIAL  
Referência: 000 Carga Horária: 40H  
Un. Adm: (118710) UNID.ESPEC. DE CONTR. MOVIMENTACAO DE PESSOAL  
A Partir de: 01/09/2021 Até24/09/2021  
Qtde Plantões: 8

Processo N.: 463857/2021

Nome: (299274/1) OSNNAN NUNES DA SILVA  
Cargo/Função: (12046) NIVEL FUNDAMENTAL ADMINISTRATIVO  
Referência: 000 Carga Horária: 40H  
Un. Adm: (118710) UNID.ESPEC. DE CONTR. MOVIMENTACAO DE PESSOAL  
A Partir de: 01/09/2021 Até30/09/2021  
Qtde Plantões: 14

Processo N.: 461218/2021

Nome: (300737/3) OZEIAS BARROZO DOS SANTOS  
Cargo/Função: (12036) NIVEL SUPERIOR ASSISTENCIAL  
Referência: 000 Carga Horária: 40H  
Un. Adm: (195758) HOSP. ESTADUAL LOUSITE FERREIRA DA SILVA  
A Partir de: 01/09/2021 Até30/09/2021  
Qtde Plantões: 14

Processo N.: 465050/2021

Nome: (300737/1) OZEIAS BARROZO DOS SANTOS  
Cargo/Função: (12036) NIVEL SUPERIOR ASSISTENCIAL  
Referência: 000 Carga Horária: 40H  
Un. Adm: (118710) UNID.ESPEC. DE CONTR. MOVIMENTACAO DE PESSOAL  
A Partir de: 01/09/2021 Até29/09/2021  
Qtde Plantões: 8

Processo N.: 461336/2021

Nome: (138364/3) PABLO ALBERTO SANTOS MORAES  
Cargo/Função: (12038) NIVEL TECNICO ASSISTENCIAL  
Referência: 000 Carga Horária: 40H  
Un. Adm: (195758) HOSP. ESTADUAL LOUSITE FERREIRA DA SILVA  
A Partir de: 01/09/2021 Até25/09/2021  
Qtde Plantões: 12

Processo N.: 461250/2021

Nome: (133682/2) PAMELA SOUZA DE ALMEIDA  
Cargo/Função: (12036) NIVEL SUPERIOR ASSISTENCIAL  
Referência: 000 Carga Horária: 30H  
Un. Adm: (195758) HOSP. ESTADUAL LOUSITE FERREIRA DA SILVA  
A Partir de: 01/09/2021 Até28/09/2021  
Qtde Plantões: 12

Processo N.: 463910/2021

Nome: (295180/2) PATRICIA DA SILVA ANDRADE  
Cargo/Função: (12038) NIVEL TECNICO ASSISTENCIAL  
Referência: 000 Carga Horária: 40H  
Un. Adm: (195715) HOSP. REG. DE COLIDER  
A Partir de: 01/09/2021 Até27/09/2021  
Qtde Plantões: 7

Processo N.: 462318/2021

Nome: (299433/1) PATRICIA DA SILVA LIMA  
Cargo/Função: (12038) NIVEL TECNICO ASSISTENCIAL  
Referência: 000 Carga Horária: 40H  
Un. Adm: (195731) HOSP REG DE ALTA FLORESTA ALBERT SABIN  
A Partir de: 01/09/2021 Até23/09/2021  
Qtde Plantões: 9

Processo N.: 461218/2021

Nome: (298754/2) PATRICIA DOS SANTOS AGUILERA

Cargo/Função: (12036) NIVEL SUPERIOR ASSISTENCIAL

Referência: 000 Carga Horária: 40H  
Un. Adm: (195758) HOSP. ESTADUAL LOUSITE FERREIRA DA SILVA  
A Partir de: 01/09/2021 Até30/09/2021  
Qtde Plantões: 14

Processo N.: 461336/2021

Nome: (305550/1) PATRICIA LIMA PEREIRA  
Cargo/Função: (12038) NIVEL TECNICO ASSISTENCIAL  
Referência: 000 Carga Horária: 40H  
Un. Adm: (195758) HOSP. ESTADUAL LOUSITE FERREIRA DA SILVA  
A Partir de: 01/09/2021 Até28/09/2021  
Qtde Plantões: 13

Processo N.: 461336/2021

Nome: (300323/1) PATRICIA MARQUES DA COSTA  
Cargo/Função: (12038) NIVEL TECNICO ASSISTENCIAL  
Referência: 000 Carga Horária: 40H  
Un. Adm: (195758) HOSP. ESTADUAL LOUSITE FERREIRA DA SILVA  
A Partir de: 01/09/2021 Até30/09/2021  
Qtde Plantões: 14

Processo N.: 461336/2021

Nome: (304508/1) PATRICIA OLIVEIRA DOS SANTOS  
Cargo/Função: (12038) NIVEL TECNICO ASSISTENCIAL  
Referência: 000 Carga Horária: 40H  
Un. Adm: (195758) HOSP. ESTADUAL LOUSITE FERREIRA DA SILVA  
A Partir de: 01/09/2021 Até29/09/2021  
Qtde Plantões: 14

Processo N.: 461250/2021

Nome: (256563/2) PAULO COSTA FERREIRA DA SILVA  
Cargo/Função: (12036) NIVEL SUPERIOR ASSISTENCIAL  
Referência: 000 Carga Horária: 30H  
Un. Adm: (195758) HOSP. ESTADUAL LOUSITE FERREIRA DA SILVA  
A Partir de: 01/09/2021 Até28/09/2021  
Qtde Plantões: 9

Processo N.: 463664/2021

Nome: (296968/2) PEDRO OLIVEIRA FERNANDES  
Cargo/Função: (12036) NIVEL SUPERIOR ASSISTENCIAL  
Referência: 000 Carga Horária: 40H  
Un. Adm: (195740) HOSP. REG. DE SINOP  
A Partir de: 01/09/2021 Até29/09/2021  
Qtde Plantões: 11

Processo N.: 463664/2021

Nome: (304146/1) PENELOPE BRITO GREGORIO  
Cargo/Função: (12036) NIVEL SUPERIOR ASSISTENCIAL  
Referência: 000 Carga Horária: 40H  
Un. Adm: (195740) HOSP. REG. DE SINOP  
A Partir de: 01/09/2021 Até29/09/2021  
Qtde Plantões: 12

Processo N.: 462311/2021

Nome: (299752/1) RAFAEL DA SILVA PAZ  
Cargo/Função: (12046) NIVEL FUNDAMENTAL ADMINISTRATIVO  
Referência: 000 Carga Horária: 40H  
Un. Adm: (195731) HOSP REG DE ALTA FLORESTA ALBERT SABIN  
A Partir de: 01/09/2021 Até29/09/2021  
Qtde Plantões: 14

Processo N.: 461218/2021

Nome: (299251/1) RAFAELY SANTOS DA SILVA  
Cargo/Função: (12036) NIVEL SUPERIOR ASSISTENCIAL  
Referência: 000 Carga Horária: 40H  
Un. Adm: (195758) HOSP. ESTADUAL LOUSITE FERREIRA DA SILVA  
A Partir de: 01/09/2021 Até30/09/2021  
Qtde Plantões: 13

Processo N.: 463664/2021

Nome: (305144/2) RAIMUNDA RIBEIRO DE ALMEIDA  
Cargo/Função: (12036) NIVEL SUPERIOR ASSISTENCIAL  
Referência: 000 Carga Horária: 40H  
Un. Adm: (195740) HOSP. REG. DE SINOP  
A Partir de: 01/09/2021 Até25/09/2021  
Qtde Plantões: 11

Processo N.: 465047/2021

Nome: (63457/2) RAQUEL CAMELO ARAUJO FERREIRA  
Cargo/Função: (12038) NIVEL TECNICO ASSISTENCIAL  
Referência: 000 Carga Horária: 40H  
Un. Adm: (118710) UNID.ESPEC. DE CONTR. MOVIMENTACAO DE PESSOAL  
A Partir de: 01/09/2021 Até29/09/2021  
Qtde Plantões: 12

Processo N.: 465047/2021

Nome: (304312/1) RAQUEL RODRIGUES DE OLIVEIRA  
Cargo/Função: (12038) NIVEL TECNICO ASSISTENCIAL  
Referência: 000 Carga Horária: 40H  
Un. Adm: (118710) UNID.ESPEC. DE CONTR. MOVIMENTACAO DE PESSOAL  
A Partir de: 01/09/2021 Até29/09/2021  
Qtde Plantões: 12

Processo N.: 465050/2021

Nome: (301002/1) RAYANE MIRELLI PEREIRA DA SILVA  
Cargo/Função: (12036) NIVEL SUPERIOR ASSISTENCIAL  
Referência: 000 Carga Horária: 40H  
Un. Adm: (118710) UNID.ESPEC. DE CONTR. MOVIMENTACAO DE PESSOAL  
A Partir de: 01/09/2021 Até29/09/2021  
Qtde Plantões: 9

Processo N.: 461250/2021

Nome: (300783/1) RAYANNE FERNANDA D'AGUETTI LIMA  
Cargo/Função: (12036) NIVEL SUPERIOR ASSISTENCIAL  
Referência: 000 Carga Horária: 30H

Un. Adm: (195758) HOSP. ESTADUAL LOUSITE FERREIRA DA SILVA  
A Partir de: 01/09/2021 Até28/09/2021  
Qtde Plantões: 11

Processo N.: 463910/2021

Nome: (209093/4) REGIANE APARECIDA DE SOUZA  
Cargo/Função: (12038) NIVEL TECNICO ASSISTENCIAL  
Referência: 000 Carga Horária: 40H  
Un. Adm: (195715) HOSP. REG. DE COLIDER  
A Partir de: 01/09/2021 Até29/09/2021  
Qtde Plantões: 14

Processo N.: 462381/2021

Nome: (304010/1) REGINA DE OLIVEIRA GALDINO  
Cargo/Função: (12038) NIVEL TECNICO ASSISTENCIAL  
Referência: 000 Carga Horária: 40H  
Un. Adm: (195740) HOSP. REG. DE SINOP  
A Partir de: 01/09/2021 Até14/09/2021  
Qtde Plantões: 6

Processo N.: 461218/2021

Nome: (299250/1) REGINALVA DO NASCIMENTO  
Cargo/Função: (12036) NIVEL SUPERIOR ASSISTENCIAL  
Referência: 000 Carga Horária: 40H  
Un. Adm: (195758) HOSP. ESTADUAL LOUSITE FERREIRA DA SILVA  
A Partir de: 01/09/2021 Até30/09/2021  
Qtde Plantões: 14

Processo N.: 461250/2021

Nome: (299558/1) RENATA CONCEICAO GUIMARAES  
Cargo/Função: (12036) NIVEL SUPERIOR ASSISTENCIAL  
Referência: 000 Carga Horária: 30H  
Un. Adm: (195758) HOSP. ESTADUAL LOUSITE FERREIRA DA SILVA  
A Partir de: 01/09/2021 Até29/09/2021  
Qtde Plantões: 12

Processo N.: 463831/2021

Nome: (304900/1) RENATA INACIO DE CARVALHO ALCANTARA  
Cargo/Função: (12036) NIVEL SUPERIOR ASSISTENCIAL  
Referência: 000 Carga Horária: 30H  
Un. Adm: (195715) HOSP. REG. DE COLIDER  
A Partir de: 01/09/2021 Até26/09/2021  
Qtde Plantões: 11

Processo N.: 461250/2021

Nome: (304411/1) RENATA PRISCILA NEVES DE MORAES  
Cargo/Função: (12036) NIVEL SUPERIOR ASSISTENCIAL  
Referência: 000 Carga Horária: 30H  
Un. Adm: (195758) HOSP. ESTADUAL LOUSITE FERREIRA DA SILVA  
A Partir de: 01/09/2021 Até29/09/2021  
Qtde Plantões: 12

Processo N.: 462318/2021

Nome: (304245/1) RENATO DA SILVA FERREIRA  
Cargo/Função: (12038) NIVEL TECNICO ASSISTENCIAL  
Referência: 000 Carga Horária: 40H  
Un. Adm: (195731) HOSP REG DE ALTA FLORESTA ALBERT SABIN  
A Partir de: 01/09/2021 Até30/09/2021  
Qtde Plantões: 12

Processo N.: 463664/2021

Nome: (292288/2) RENEIDA PEREIRA MONTEIRO  
Cargo/Função: (12036) NIVEL SUPERIOR ASSISTENCIAL  
Referência: 000 Carga Horária: 40H  
Un. Adm: (195740) HOSP. REG. DE SINOP  
A Partir de: 01/09/2021 Até30/09/2021  
Qtde Plantões: 14

Processo N.: 462311/2021

Nome: (289446/2) RICARDO DA SILVA MUNHOZ  
Cargo/Função: (12046) NIVEL FUNDAMENTAL ADMINISTRATIVO  
Referência: 000 Carga Horária: 40H  
Un. Adm: (195731) HOSP REG DE ALTA FLORESTA ALBERT SABIN  
A Partir de: 01/09/2021 Até30/09/2021  
Qtde Plantões: 14

Processo N.: 462381/2021

Nome: (304169/1) RICARDO JUNIOR SANTOS DE CARVALHO  
Cargo/Função: (12038) NIVEL TECNICO ASSISTENCIAL  
Referência: 000 Carga Horária: 40H  
Un. Adm: (195740) HOSP. REG. DE SINOP  
A Partir de: 01/09/2021 Até10/09/2021  
Qtde Plantões: 3

Processo N.: 463664/2021

Nome: (234539/3) ROBERTO SUDRE CAMARGO  
Cargo/Função: (12036) NIVEL SUPERIOR ASSISTENCIAL  
Referência: 000 Carga Horária: 40H  
Un. Adm: (195740) HOSP. REG. DE SINOP  
A Partir de: 01/09/2021 Até29/09/2021  
Qtde Plantões: 13

Processo N.: 463664/2021

Nome: (300551/1) ROBINSON CAMARGO  
Cargo/Função: (12036) NIVEL SUPERIOR ASSISTENCIAL  
Referência: 000 Carga Horária: 40H  
Un. Adm: (195740) HOSP. REG. DE SINOP  
A Partir de: 01/09/2021 Até30/09/2021  
Qtde Plantões: 14

Processo N.: 462381/2021

Nome: (304174/1) ROMERIO DA CONCEICAO SILVA  
Cargo/Função: (12038) NIVEL TECNICO ASSISTENCIAL  
Referência: 000 Carga Horária: 40H  
Un. Adm: (195740) HOSP. REG. DE SINOP  
A Partir de: 01/09/2021 Até27/09/2021

Qtde Plantões: 14

Processo N.: 462381/2021

Nome: (296485/2) ROSALINA RODRIGUES MAIA  
Cargo/Função: (12038) NIVEL TECNICO ASSISTENCIAL  
Referência: 000 Carga Horária: 40H  
Un. Adm: (195740) HOSP. REG. DE SINOP  
A Partir de: 01/09/2021 Até29/09/2021  
Qtde Plantões: 12

Processo N.: 463664/2021

Nome: (292584/3) ROSANA CARVALHO DE FREITAS  
Cargo/Função: (12036) NIVEL SUPERIOR ASSISTENCIAL  
Referência: 000 Carga Horária: 40H  
Un. Adm: (195740) HOSP. REG. DE SINOP  
A Partir de: 01/09/2021 Até30/09/2021  
Qtde Plantões: 12

Processo N.: 462381/2021

Nome: (243121/3) ROSANA DA SILVA ALVES DE SOUZA  
Cargo/Função: (12038) NIVEL TECNICO ASSISTENCIAL  
Referência: 000 Carga Horária: 40H  
Un. Adm: (195740) HOSP. REG. DE SINOP  
A Partir de: 01/09/2021 Até30/09/2021  
Qtde Plantões: 13

Processo N.: 461336/2021

Nome: (304467/1) ROSANA MARQUES DE MORAIS  
Cargo/Função: (12038) NIVEL TECNICO ASSISTENCIAL  
Referência: 000 Carga Horária: 40H  
Un. Adm: (195758) HOSP. ESTADUAL LOUSITE FERREIRA DA SILVA  
A Partir de: 01/09/2021 Até28/09/2021  
Qtde Plantões: 13

Processo N.: 461250/2021

Nome: (299559/1) ROSANA TAVARES DE SOUSA OLIVEIRA  
Cargo/Função: (12036) NIVEL SUPERIOR ASSISTENCIAL  
Referência: 000 Carga Horária: 30H  
Un. Adm: (195758) HOSP. ESTADUAL LOUSITE FERREIRA DA SILVA  
A Partir de: 01/09/2021 Até30/09/2021  
Qtde Plantões: 12

Processo N.: 461336/2021

Nome: (300316/1) ROSANE JESUS BORGES  
Cargo/Função: (12038) NIVEL TECNICO ASSISTENCIAL  
Referência: 000 Carga Horária: 40H  
Un. Adm: (195758) HOSP. ESTADUAL LOUSITE FERREIRA DA SILVA  
A Partir de: 01/09/2021 Até27/09/2021  
Qtde Plantões: 13

Processo N.: 461250/2021

Nome: (299931/1) ROSANGELA ALVES DOS SANTOS  
Cargo/Função: (12036) NIVEL SUPERIOR ASSISTENCIAL  
Referência: 000 Carga Horária: 30H  
Un. Adm: (195758) HOSP. ESTADUAL LOUSITE FERREIRA DA SILVA  
A Partir de: 01/09/2021 Até29/09/2021  
Qtde Plantões: 11

Processo N.: 463910/2021

Nome: (304177/1) ROSANGELA DA FONSECA SILVA  
Cargo/Função: (12038) NIVEL TECNICO ASSISTENCIAL  
Referência: 000 Carga Horária: 40H  
Un. Adm: (195715) HOSP. REG. DE COLIDER  
A Partir de: 01/09/2021 Até30/09/2021  
Qtde Plantões: 13

Processo N.: 463910/2021

Nome: (299552/1) ROSANI BORGUEZAN  
Cargo/Função: (12038) NIVEL TECNICO ASSISTENCIAL  
Referência: 000 Carga Horária: 40H  
Un. Adm: (195715) HOSP. REG. DE COLIDER  
A Partir de: 01/09/2021 Até24/09/2021  
Qtde Plantões: 10

Processo N.: 465047/2021

Nome: (300973/1) ROSE MEIRE DA SILVA  
Cargo/Função: (12038) NIVEL TECNICO ASSISTENCIAL  
Referência: 000 Carga Horária: 40H  
Un. Adm: (118710) UNID.ESPEC. DE CONTR. MOVIMENTACAO DE PESSOAL  
A Partir de: 01/09/2021 Até29/09/2021  
Qtde Plantões: 7

Processo N.: 462381/2021

Nome: (299129/2) ROSEKELLY DOS SANTOS CRISTINO  
Cargo/Função: (12038) NIVEL TECNICO ASSISTENCIAL  
Referência: 000 Carga Horária: 40H  
Un. Adm: (195740) HOSP. REG. DE SINOP  
A Partir de: 01/09/2021 Até13/09/2021  
Qtde Plantões: 6

Processo N.: 461250/2021

Nome: (299832/1) ROSELAINA CASTRO PIRES  
Cargo/Função: (12036) NIVEL SUPERIOR ASSISTENCIAL  
Referência: 000 Carga Horária: 30H  
Un. Adm: (195758) HOSP. ESTADUAL LOUSITE FERREIRA DA SILVA  
A Partir de: 01/09/2021 Até30/09/2021  
Qtde Plantões: 12

Processo N.: 461336/2021

Nome: (300341/1) ROSENEIDE DE SOUZA  
Cargo/Função: (12038) NIVEL TECNICO ASSISTENCIAL  
Referência: 000 Carga Horária: 40H  
Un. Adm: (195758) HOSP. ESTADUAL LOUSITE FERREIRA DA SILVA  
A Partir de: 01/09/2021 Até28/09/2021  
Qtde Plantões: 13



Processo N.: 465047/2021  
 Nome: (300770/1) ROSIDELMA PERPETUA SOARES  
 Cargo/Função: (12038) NIVEL TECNICO ASSISTENCIAL  
 Referência: 000 Carga Horária: 40H  
 Un. Adm: (118710) UNID.ESPEC. DE CONTR. MOVIMENTACAO DE PESSOAL  
 A Partir de: 01/09/2021 Até27/09/2021  
 Qtde Plantões: 8

Processo N.: 463664/2021  
 Nome: (212242/5) ROSILDA SOARES DE OLIVEIRA  
 Cargo/Função: (12036) NIVEL SUPERIOR ASSISTENCIAL  
 Referência: 000 Carga Horária: 40H  
 Un. Adm: (195740) HOSP. REG. DE SINOP  
 A Partir de: 01/09/2021 Até14/09/2021  
 Qtde Plantões: 3

Processo N.: 461336/2021  
 Nome: (299163/1) ROSILEIDE GONCALVES VIDAL  
 Cargo/Função: (12038) NIVEL TECNICO ASSISTENCIAL  
 Referência: 000 Carga Horária: 40H  
 Un. Adm: (195758) HOSP. ESTADUAL LOUSITE FERREIRA DA SILVA  
 A Partir de: 01/09/2021 Até30/09/2021  
 Qtde Plantões: 11

Processo N.: 461283/2021  
 Nome: (301155/1) ROSILENE COSTA DE SOUZA XIMENES  
 Cargo/Função: (12036) NIVEL SUPERIOR ASSISTENCIAL  
 Referência: 000 Carga Horária: 30H  
 Un. Adm: (195758) HOSP. ESTADUAL LOUSITE FERREIRA DA SILVA  
 A Partir de: 01/09/2021 Até29/09/2021  
 Qtde Plantões: 12

Processo N.: 463664/2021  
 Nome: (299141/2) ROSILENE NASCIMENTO DA SILVA  
 Cargo/Função: (12036) NIVEL SUPERIOR ASSISTENCIAL  
 Referência: 000 Carga Horária: 40H  
 Un. Adm: (195740) HOSP. REG. DE SINOP  
 A Partir de: 01/09/2021 Até14/09/2021  
 Qtde Plantões: 6

Processo N.: 465050/2021  
 Nome: (304469/1) ROSIMEIRE MELO CAVALHEIRO DE SOUZA  
 Cargo/Função: (12036) NIVEL SUPERIOR ASSISTENCIAL  
 Referência: 000 Carga Horária: 40H  
 Un. Adm: (118710) UNID.ESPEC. DE CONTR. MOVIMENTACAO DE PESSOAL  
 A Partir de: 01/09/2021 Até29/09/2021  
 Qtde Plantões: 10

Processo N.: 461336/2021  
 Nome: (299743/1) ROSINEY MAGALHAES DA COSTA  
 Cargo/Função: (12038) NIVEL TECNICO ASSISTENCIAL  
 Referência: 000 Carga Horária: 40H  
 Un. Adm: (195758) HOSP. ESTADUAL LOUSITE FERREIRA DA SILVA  
 A Partir de: 01/09/2021 Até30/09/2021  
 Qtde Plantões: 14

Processo N.: 463895/2021  
 Nome: (138369/7) ROZANGELA DE JESUS COSTA DA SILVA  
 Cargo/Função: (12038) NIVEL TECNICO ASSISTENCIAL  
 Referência: 000 Carga Horária: 40H  
 Un. Adm: (195715) HOSP. REG. DE COLIDER  
 A Partir de: 01/09/2021 Até30/09/2021  
 Qtde Plantões: 13

Processo N.: 461336/2021  
 Nome: (304579/1) ROZIMAR SAMPAIO DE OLIVEIRA  
 Cargo/Função: (12038) NIVEL TECNICO ASSISTENCIAL  
 Referência: 000 Carga Horária: 40H  
 Un. Adm: (195758) HOSP. ESTADUAL LOUSITE FERREIRA DA SILVA  
 A Partir de: 01/09/2021 Até29/09/2021  
 Qtde Plantões: 14

Processo N.: 461250/2021  
 Nome: (299677/1) RUBIA CAROLINE PADILHA NUNES  
 Cargo/Função: (12036) NIVEL SUPERIOR ASSISTENCIAL  
 Referência: 000 Carga Horária: 30H  
 Un. Adm: (195758) HOSP. ESTADUAL LOUSITE FERREIRA DA SILVA  
 A Partir de: 01/09/2021 Até28/09/2021  
 Qtde Plantões: 12

Processo N.: 465050/2021  
 Nome: (301069/1) RUDINEY LABORAO FERREIRA  
 Cargo/Função: (12036) NIVEL SUPERIOR ASSISTENCIAL  
 Referência: 000 Carga Horária: 40H  
 Un. Adm: (118710) UNID.ESPEC. DE CONTR. MOVIMENTACAO DE PESSOAL  
 A Partir de: 01/09/2021 Até24/09/2021  
 Qtde Plantões: 11

Processo N.: 462312/2021  
 Nome: (300178/1) RUDINEY LEAL DOS SANTOS  
 Cargo/Função: (12036) NIVEL SUPERIOR ASSISTENCIAL  
 Referência: 000 Carga Horária: 40H  
 Un. Adm: (195731) HOSP REG DE ALTA FLORESTA ALBERT SABIN  
 A Partir de: 01/09/2021 Até29/09/2021  
 Qtde Plantões: 14

Processo N.: 461250/2021  
 Nome: (299680/1) RUILLES FERREIRA DA SILVA BRANDAO  
 Cargo/Função: (12036) NIVEL SUPERIOR ASSISTENCIAL  
 Referência: 000 Carga Horária: 30H  
 Un. Adm: (195758) HOSP. ESTADUAL LOUSITE FERREIRA DA SILVA  
 A Partir de: 01/09/2021 Até29/09/2021  
 Qtde Plantões: 12

Processo N.: 461336/2021  
 Nome: (300355/1) RUTE DA COSTA

Cargo/Função: (12038) NIVEL TECNICO ASSISTENCIAL  
 Referência: 000 Carga Horária: 40H  
 Un. Adm: (195758) HOSP. ESTADUAL LOUSITE FERREIRA DA SILVA  
 A Partir de: 01/09/2021 Até29/09/2021  
 Qtde Plantões: 14

Processo N.: 461218/2021  
 Nome: (299717/1) RUTH DE LIMA SANTOS  
 Cargo/Função: (12036) NIVEL SUPERIOR ASSISTENCIAL  
 Referência: 000 Carga Horária: 40H  
 Un. Adm: (195758) HOSP. ESTADUAL LOUSITE FERREIRA DA SILVA  
 A Partir de: 01/09/2021 Até30/09/2021  
 Qtde Plantões: 14

Processo N.: 465047/2021  
 Nome: (304936/1) RUTH MENDES DOS REIS  
 Cargo/Função: (12038) NIVEL TECNICO ASSISTENCIAL  
 Referência: 000 Carga Horária: 40H  
 Un. Adm: (118710) UNID.ESPEC. DE CONTR. MOVIMENTACAO DE PESSOAL  
 A Partir de: 01/09/2021 Até24/09/2021  
 Qtde Plantões: 9

Processo N.: 461250/2021  
 Nome: (299404/1) RYULER VINICIUS DE SOUZA  
 Cargo/Função: (12036) NIVEL SUPERIOR ASSISTENCIAL  
 Referência: 000 Carga Horária: 30H  
 Un. Adm: (195758) HOSP. ESTADUAL LOUSITE FERREIRA DA SILVA  
 A Partir de: 01/09/2021 Até28/09/2021  
 Qtde Plantões: 12

Processo N.: 462381/2021  
 Nome: (299126/2) SANDRA APARECIDA CAMARGO  
 Cargo/Função: (12038) NIVEL TECNICO ASSISTENCIAL  
 Referência: 000 Carga Horária: 40H  
 Un. Adm: (195740) HOSP. REG. DE SINOP  
 A Partir de: 01/09/2021 Até29/09/2021  
 Qtde Plantões: 12

Processo N.: 461218/2021  
 Nome: (300183/1) SANDRA REGINA ALVES DE CARVALHO  
 Cargo/Função: (12036) NIVEL SUPERIOR ASSISTENCIAL  
 Referência: 000 Carga Horária: 40H  
 Un. Adm: (195758) HOSP. ESTADUAL LOUSITE FERREIRA DA SILVA  
 A Partir de: 01/09/2021 Até29/09/2021  
 Qtde Plantões: 14

Processo N.: 461336/2021  
 Nome: (295152/2) SELMA BERTULIO MARQUES DA SILVA  
 Cargo/Função: (12038) NIVEL TECNICO ASSISTENCIAL  
 Referência: 000 Carga Horária: 40H  
 Un. Adm: (195758) HOSP. ESTADUAL LOUSITE FERREIRA DA SILVA  
 A Partir de: 01/09/2021 Até30/09/2021  
 Qtde Plantões: 14

Processo N.: 462318/2021  
 Nome: (281872/3) SELMA CARLOS PEREIRA  
 Cargo/Função: (12038) NIVEL TECNICO ASSISTENCIAL  
 Referência: 000 Carga Horária: 40H  
 Un. Adm: (195731) HOSP REG DE ALTA FLORESTA ALBERT SABIN  
 A Partir de: 01/09/2021 Até29/09/2021  
 Qtde Plantões: 14

Processo N.: 462318/2021  
 Nome: (281149/3) SELMA MARQUES  
 Cargo/Função: (12038) NIVEL TECNICO ASSISTENCIAL  
 Referência: 000 Carga Horária: 40H  
 Un. Adm: (195731) HOSP REG DE ALTA FLORESTA ALBERT SABIN  
 A Partir de: 01/09/2021 Até29/09/2021  
 Qtde Plantões: 14

Processo N.: 462381/2021  
 Nome: (302446/1) SERGIO JOSE CAETANO  
 Cargo/Função: (12038) NIVEL TECNICO ASSISTENCIAL  
 Referência: 000 Carga Horária: 40H  
 Un. Adm: (195740) HOSP. REG. DE SINOP  
 A Partir de: 01/09/2021 Até29/09/2021  
 Qtde Plantões: 14

Processo N.: 462381/2021  
 Nome: (300260/1) SHARA FILLER DOS SANTOS  
 Cargo/Função: (12038) NIVEL TECNICO ASSISTENCIAL  
 Referência: 000 Carga Horária: 40H  
 Un. Adm: (195740) HOSP. REG. DE SINOP  
 A Partir de: 01/09/2021 Até30/09/2021  
 Qtde Plantões: 14

Processo N.: 465047/2021  
 Nome: (304349/1) SHEILA MORAES DE DEUS CRUZ  
 Cargo/Função: (12038) NIVEL TECNICO ASSISTENCIAL  
 Referência: 000 Carga Horária: 40H  
 Un. Adm: (118710) UNID.ESPEC. DE CONTR. MOVIMENTACAO DE PESSOAL  
 A Partir de: 01/09/2021 Até29/09/2021  
 Qtde Plantões: 8

Processo N.: 461336/2021  
 Nome: (305597/1) SILVANA APARECIDA DE SOUZA  
 Cargo/Função: (12038) NIVEL TECNICO ASSISTENCIAL  
 Referência: 000 Carga Horária: 40H  
 Un. Adm: (195758) HOSP. ESTADUAL LOUSITE FERREIRA DA SILVA  
 A Partir de: 01/09/2021 Até27/09/2021  
 Qtde Plantões: 9

Processo N.: 465050/2021  
 Nome: (305405/1) SILVANA BENEDITA SANTANA  
 Cargo/Função: (12036) NIVEL SUPERIOR ASSISTENCIAL  
 Referência: 000 Carga Horária: 40H

Un. Adm: (118710) UNID.ESPEC. DE CONTR. MOVIMENTACAO DE PESSOAL  
A Partir de: 01/09/2021 Até29/09/2021  
Qtde Plantões: 14

Processo N.: 462381/2021

Nome: (111824/2) SILVANA DA SILVA  
Cargo/Função: (12038) NIVEL TECNICO ASSISTENCIAL  
Referência: 000 Carga Horária: 40H  
Un. Adm: (195740) HOSP. REG. DE SINOP  
A Partir de: 01/09/2021 Até11/09/2021  
Qtde Plantões: 6

Processo N.: 461336/2021

Nome: (299734/1) SILVANA DA SILVA DE BARROS  
Cargo/Função: (12038) NIVEL TECNICO ASSISTENCIAL  
Referência: 000 Carga Horária: 40H  
Un. Adm: (195758) HOSP. ESTADUAL LOUSITE FERREIRA DA SILVA  
A Partir de: 01/09/2021 Até30/09/2021  
Qtde Plantões: 14

Processo N.: 463910/2021

Nome: (280229/3) SILVANA DOMINGUES DE ARAUJO TEIXEIRA  
Cargo/Função: (12038) NIVEL TECNICO ASSISTENCIAL  
Referência: 000 Carga Horária: 40H  
Un. Adm: (195715) HOSP. REG. DE COLIDER  
A Partir de: 01/09/2021 Até29/09/2021  
Qtde Plantões: 12

Processo N.: 461283/2021

Nome: (272396/4) SILVANA NOGUEIRA DE ARAUJO  
Cargo/Função: (12036) NIVEL SUPERIOR ASSISTENCIAL  
Referência: 000 Carga Horária: 30H  
Un. Adm: (195758) HOSP. ESTADUAL LOUSITE FERREIRA DA SILVA  
A Partir de: 01/09/2021 Até23/09/2021  
Qtde Plantões: 12

Processo N.: 461336/2021

Nome: (302506/1) SILVANIA FERREIRA DA SILVA  
Cargo/Função: (12038) NIVEL TECNICO ASSISTENCIAL  
Referência: 000 Carga Horária: 40H  
Un. Adm: (195758) HOSP. ESTADUAL LOUSITE FERREIRA DA SILVA  
A Partir de: 01/09/2021 Até30/09/2021  
Qtde Plantões: 14

Processo N.: 461283/2021

Nome: (300743/1) SILVANIA NOBRE LOPES  
Cargo/Função: (12036) NIVEL SUPERIOR ASSISTENCIAL  
Referência: 000 Carga Horária: 30H  
Un. Adm: (195758) HOSP. ESTADUAL LOUSITE FERREIRA DA SILVA  
A Partir de: 01/09/2021 Até27/09/2021  
Qtde Plantões: 12

Processo N.: 463910/2021

Nome: (299119/1) SIMONE APARECIDA MOREIRA DA SILVA  
Cargo/Função: (12038) NIVEL TECNICO ASSISTENCIAL  
Referência: 000 Carga Horária: 40H  
Un. Adm: (195715) HOSP. REG. DE COLIDER  
A Partir de: 01/09/2021 Até24/09/2021  
Qtde Plantões: 10

Processo N.: 465050/2021

Nome: (212258/6) SIMONE CARDOSO LIMA  
Cargo/Função: (12036) NIVEL SUPERIOR ASSISTENCIAL  
Referência: 000 Carga Horária: 40H  
Un. Adm: (118710) UNID.ESPEC. DE CONTR. MOVIMENTACAO DE PESSOAL  
A Partir de: 01/09/2021 Até29/09/2021  
Qtde Plantões: 10

Processo N.: 461336/2021

Nome: (304511/1) SIMONE RODRIGUES DE MORAES  
Cargo/Função: (12038) NIVEL TECNICO ASSISTENCIAL  
Referência: 000 Carga Horária: 40H  
Un. Adm: (195758) HOSP. ESTADUAL LOUSITE FERREIRA DA SILVA  
A Partir de: 01/09/2021 Até30/09/2021  
Qtde Plantões: 14

Processo N.: 463831/2021

Nome: (200303/6) SIMONIA HIGINO DE MOURA ALVES  
Cargo/Função: (12036) NIVEL SUPERIOR ASSISTENCIAL  
Referência: 000 Carga Horária: 30H  
Un. Adm: (195715) HOSP. REG. DE COLIDER  
A Partir de: 01/09/2021 Até30/09/2021  
Qtde Plantões: 12

Processo N.: 461336/2021

Nome: (299615/1) SIRLEI IZABEL NERVIS LACERDA  
Cargo/Função: (12038) NIVEL TECNICO ASSISTENCIAL  
Referência: 000 Carga Horária: 40H  
Un. Adm: (195758) HOSP. ESTADUAL LOUSITE FERREIRA DA SILVA  
A Partir de: 01/09/2021 Até30/09/2021  
Qtde Plantões: 14

Processo N.: 462312/2021

Nome: (135661/6) SIRLENE APARECIDA DE GODOIS PEROTTO  
Cargo/Função: (12036) NIVEL SUPERIOR ASSISTENCIAL  
Referência: 000 Carga Horária: 40H  
Un. Adm: (195731) HOSP REG DE ALTA FLORESTA ALBERT SABIN  
A Partir de: 01/09/2021 Até28/09/2021  
Qtde Plantões: 12

Processo N.: 462381/2021

Nome: (64030/2) SOELI BAPTISTA NUNES  
Cargo/Função: (12038) NIVEL TECNICO ASSISTENCIAL  
Referência: 000 Carga Horária: 40H  
Un. Adm: (195740) HOSP. REG. DE SINOP  
A Partir de: 01/09/2021 Até30/09/2021

Qtde Plantões: 14

Processo N.: 461336/2021

Nome: (136805/2) SOLANGE DA SILVA CORREA  
Cargo/Função: (12038) NIVEL TECNICO ASSISTENCIAL  
Referência: 000 Carga Horária: 40H  
Un. Adm: (195758) HOSP. ESTADUAL LOUSITE FERREIRA DA SILVA  
A Partir de: 01/09/2021 Até30/09/2021  
Qtde Plantões: 13

Processo N.: 462312/2021

Nome: (296522/2) SONIA MARIA VIVIAN  
Cargo/Função: (12036) NIVEL SUPERIOR ASSISTENCIAL  
Referência: 000 Carga Horária: 40H  
Un. Adm: (195731) HOSP REG DE ALTA FLORESTA ALBERT SABIN  
A Partir de: 01/09/2021 Até29/09/2021  
Qtde Plantões: 13

Processo N.: 461336/2021

Nome: (299162/1) SONILDA DOS SANTOS OLIVEIRA  
Cargo/Função: (12038) NIVEL TECNICO ASSISTENCIAL  
Referência: 000 Carga Horária: 40H  
Un. Adm: (195758) HOSP. ESTADUAL LOUSITE FERREIRA DA SILVA  
A Partir de: 01/09/2021 Até29/09/2021  
Qtde Plantões: 14

Processo N.: 462381/2021

Nome: (299593/1) SUELEM VIEIRA DE OLIVEIRA  
Cargo/Função: (12038) NIVEL TECNICO ASSISTENCIAL  
Referência: 000 Carga Horária: 40H  
Un. Adm: (195740) HOSP. REG. DE SINOP  
A Partir de: 01/09/2021 Até14/09/2021  
Qtde Plantões: 7

Processo N.: 461336/2021

Nome: (300830/1) SUELEN DA SILVA DOMINGOS  
Cargo/Função: (12038) NIVEL TECNICO ASSISTENCIAL  
Referência: 000 Carga Horária: 40H  
Un. Adm: (195758) HOSP. ESTADUAL LOUSITE FERREIRA DA SILVA  
A Partir de: 01/09/2021 Até22/09/2021  
Qtde Plantões: 10

Processo N.: 461218/2021

Nome: (300298/1) SUELLEN DA SILVA OLIVEIRA  
Cargo/Função: (12036) NIVEL SUPERIOR ASSISTENCIAL  
Referência: 000 Carga Horária: 40H  
Un. Adm: (195758) HOSP. ESTADUAL LOUSITE FERREIRA DA SILVA  
A Partir de: 01/09/2021 Até30/09/2021  
Qtde Plantões: 14

Processo N.: 462381/2021

Nome: (306616/1) SULEIMA MARIA DE SOUZA CANDIDO  
Cargo/Função: (12038) NIVEL TECNICO ASSISTENCIAL  
Referência: 000 Carga Horária: 40H  
Un. Adm: (195740) HOSP. REG. DE SINOP  
A Partir de: 01/09/2021 Até13/09/2021  
Qtde Plantões: 6

Processo N.: 461250/2021

Nome: (299461/2) SULIANA FRANCISCA PEREIRA DE OLIVEIRA  
Cargo/Função: (12036) NIVEL SUPERIOR ASSISTENCIAL  
Referência: 000 Carga Horária: 30H  
Un. Adm: (195758) HOSP. ESTADUAL LOUSITE FERREIRA DA SILVA  
A Partir de: 01/09/2021 Até29/09/2021  
Qtde Plantões: 11

Processo N.: 461336/2021

Nome: (299618/1) SUZA DOMINGAS DE LIMA  
Cargo/Função: (12038) NIVEL TECNICO ASSISTENCIAL  
Referência: 000 Carga Horária: 40H  
Un. Adm: (195758) HOSP. ESTADUAL LOUSITE FERREIRA DA SILVA  
A Partir de: 01/09/2021 Até27/09/2021  
Qtde Plantões: 11

Processo N.: 462316/2021

Nome: (304530/1) SUZANE SILVA DOS SANTOS  
Cargo/Função: (12036) NIVEL SUPERIOR ASSISTENCIAL  
Referência: 000 Carga Horária: 30H  
Un. Adm: (195731) HOSP REG DE ALTA FLORESTA ALBERT SABIN  
A Partir de: 01/09/2021 Até29/09/2021  
Qtde Plantões: 12

Processo N.: 461336/2021

Nome: (301005/1) TAIS DE OLIVEIRA FERREIRA  
Cargo/Função: (12038) NIVEL TECNICO ASSISTENCIAL  
Referência: 000 Carga Horária: 40H  
Un. Adm: (195758) HOSP. ESTADUAL LOUSITE FERREIRA DA SILVA  
A Partir de: 01/09/2021 Até30/09/2021  
Qtde Plantões: 14

Processo N.: 461336/2021

Nome: (299331/1) TALITHA SANTOS MOREIRA  
Cargo/Função: (12038) NIVEL TECNICO ASSISTENCIAL  
Referência: 000 Carga Horária: 40H  
Un. Adm: (195758) HOSP. ESTADUAL LOUSITE FERREIRA DA SILVA  
A Partir de: 01/09/2021 Até27/09/2021  
Qtde Plantões: 13

Processo N.: 465047/2021

Nome: (300972/1) TAMYRIS DA SILVA SANTOS  
Cargo/Função: (12038) NIVEL TECNICO ASSISTENCIAL  
Referência: 000 Carga Horária: 40H  
Un. Adm: (118710) UNID.ESPEC. DE CONTR. MOVIMENTACAO DE PESSOAL  
A Partir de: 01/09/2021 Até29/09/2021  
Qtde Plantões: 2

Processo N.: 462246/2021  
 Nome: (298981/1) TASSIO RUIZ LIMA CAMARGO  
 Cargo/Função: (12036) NIVEL SUPERIOR ASSISTENCIAL  
 Referência: 000 Carga Horária: 40H  
 Un. Adm: (197076) COORD.ART. REG.DE URG.EMERG.DE LEITOS  
 HOSPITALARES  
 A Partir de: 01/09/2021 Até30/09/2021  
 Qtde Plantões: 14

Processo N.: 461336/2021  
 Nome: (299730/1) TATIANA ARAUJO OLIVEIRA  
 Cargo/Função: (12038) NIVEL TECNICO ASSISTENCIAL  
 Referência: 000 Carga Horária: 40H  
 Un. Adm: (195758) HOSP. ESTADUAL LOUSITE FERREIRA DA SILVA  
 A Partir de: 01/09/2021 Até30/09/2021  
 Qtde Plantões: 14

Processo N.: 461336/2021  
 Nome: (300950/1) TATIANA CAMPOS TEIXEIRA  
 Cargo/Função: (12038) NIVEL TECNICO ASSISTENCIAL  
 Referência: 000 Carga Horária: 40H  
 Un. Adm: (195758) HOSP. ESTADUAL LOUSITE FERREIRA DA SILVA  
 A Partir de: 01/09/2021 Até28/09/2021  
 Qtde Plantões: 13

Processo N.: 465050/2021  
 Nome: (294892/2) TATIANA DE JESUS SANT ANA  
 Cargo/Função: (12036) NIVEL SUPERIOR ASSISTENCIAL  
 Referência: 000 Carga Horária: 40H  
 Un. Adm: (118710) UNID.ESPEC. DE CONTR. MOVIMENTACAO DE PESSOAL  
 A Partir de: 01/09/2021 Até29/09/2021  
 Qtde Plantões: 8

Processo N.: 462381/2021  
 Nome: (304085/1) TATIANE ANTUNES DA ROSA  
 Cargo/Função: (12038) NIVEL TECNICO ASSISTENCIAL  
 Referência: 000 Carga Horária: 40H  
 Un. Adm: (195740) HOSP. REG. DE SINOP  
 A Partir de: 01/09/2021 Até06/09/2021  
 Qtde Plantões: 2

Processo N.: 461250/2021  
 Nome: (299560/1) TATIANE APARECIDA ALVES DA SILVA  
 Cargo/Função: (12036) NIVEL SUPERIOR ASSISTENCIAL  
 Referência: 000 Carga Horária: 30H  
 Un. Adm: (195758) HOSP. ESTADUAL LOUSITE FERREIRA DA SILVA  
 A Partir de: 01/09/2021 Até27/09/2021  
 Qtde Plantões: 12

Processo N.: 462318/2021  
 Nome: (296085/2) TATIANE BARBOSA DA CONCEICAO  
 Cargo/Função: (12038) NIVEL TECNICO ASSISTENCIAL  
 Referência: 000 Carga Horária: 40H  
 Un. Adm: (195731) HOSP REG DE ALTA FLORESTA ALBERT SABIN  
 A Partir de: 01/09/2021 Até28/09/2021  
 Qtde Plantões: 11

Processo N.: 463664/2021  
 Nome: (299049/1) TATIANE DE OLIVEIRA MACHADO ALVES  
 Cargo/Função: (12036) NIVEL SUPERIOR ASSISTENCIAL  
 Referência: 000 Carga Horária: 40H  
 Un. Adm: (195740) HOSP. REG. DE SINOP  
 A Partir de: 01/09/2021 Até30/09/2021  
 Qtde Plantões: 7

Processo N.: 461218/2021  
 Nome: (299255/1) TATIANE VIEIRA QUEIROZ  
 Cargo/Função: (12036) NIVEL SUPERIOR ASSISTENCIAL  
 Referência: 000 Carga Horária: 40H  
 Un. Adm: (195758) HOSP. ESTADUAL LOUSITE FERREIRA DA SILVA  
 A Partir de: 01/09/2021 Até30/09/2021  
 Qtde Plantões: 14

Processo N.: 461218/2021  
 Nome: (305598/1) TEFERSON LUCAS DE SOUZA TEIXEIRA  
 Cargo/Função: (12036) NIVEL SUPERIOR ASSISTENCIAL  
 Referência: 000 Carga Horária: 40H  
 Un. Adm: (195758) HOSP. ESTADUAL LOUSITE FERREIRA DA SILVA  
 A Partir de: 01/09/2021 Até29/09/2021  
 Qtde Plantões: 14

Processo N.: 462381/2021  
 Nome: (292627/2) TEREZINHA D'AVILA COREZ MACHADO  
 Cargo/Função: (12038) NIVEL TECNICO ASSISTENCIAL  
 Referência: 000 Carga Horária: 40H  
 Un. Adm: (195740) HOSP. REG. DE SINOP  
 A Partir de: 01/09/2021 Até29/09/2021  
 Qtde Plantões: 14

Processo N.: 461250/2021  
 Nome: (304413/1) THAINA ROSA SARAT DOMINGOS  
 Cargo/Função: (12036) NIVEL SUPERIOR ASSISTENCIAL  
 Referência: 000 Carga Horária: 30H  
 Un. Adm: (195758) HOSP. ESTADUAL LOUSITE FERREIRA DA SILVA  
 A Partir de: 01/09/2021 Até29/09/2021  
 Qtde Plantões: 11

Processo N.: 465037/2021  
 Nome: (302546/1) THAIS NERY SANTIAGO CASSIANO  
 Cargo/Função: (12036) NIVEL SUPERIOR ASSISTENCIAL  
 Referência: 000 Carga Horária: 40H  
 Un. Adm: (118710) UNID.ESPEC. DE CONTR. MOVIMENTACAO DE PESSOAL  
 A Partir de: 01/09/2021 Até24/09/2021  
 Qtde Plantões: 7

Processo N.: 461218/2021

Nome: (300318/1) THALIA MARA SILVA NUNES  
 Cargo/Função: (12036) NIVEL SUPERIOR ASSISTENCIAL  
 Referência: 000 Carga Horária: 40H  
 Un. Adm: (195758) HOSP. ESTADUAL LOUSITE FERREIRA DA SILVA  
 A Partir de: 01/09/2021 Até30/09/2021  
 Qtde Plantões: 14

Processo N.: 465050/2021  
 Nome: (306348/1) THALITA CORREA NUNES  
 Cargo/Função: (12036) NIVEL SUPERIOR ASSISTENCIAL  
 Referência: 000 Carga Horária: 40H  
 Un. Adm: (118710) UNID.ESPEC. DE CONTR. MOVIMENTACAO DE PESSOAL  
 A Partir de: 01/09/2021 Até29/09/2021  
 Qtde Plantões: 5

Processo N.: 461218/2021  
 Nome: (299247/1) THEMIS RONDON BORRALHO  
 Cargo/Função: (12036) NIVEL SUPERIOR ASSISTENCIAL  
 Referência: 000 Carga Horária: 40H  
 Un. Adm: (195758) HOSP. ESTADUAL LOUSITE FERREIRA DA SILVA  
 A Partir de: 01/09/2021 Até28/09/2021  
 Qtde Plantões: 14

Processo N.: 462246/2021  
 Nome: (304835/1) TIAGO ANTONIO BORGES PINHEIRO  
 Cargo/Função: (12036) NIVEL SUPERIOR ASSISTENCIAL  
 Referência: 000 Carga Horária: 20H  
 Un. Adm: (197076) COORD.ART. REG.DE URG.EMERG.DE LEITOS  
 HOSPITALARES  
 A Partir de: 01/09/2021 Até30/09/2021  
 Qtde Plantões: 14

Processo N.: 463664/2021  
 Nome: (297035/2) TIELLY RIBEIRO PONCONI  
 Cargo/Função: (12036) NIVEL SUPERIOR ASSISTENCIAL  
 Referência: 000 Carga Horária: 40H  
 Un. Adm: (195740) HOSP. REG. DE SINOP  
 A Partir de: 01/09/2021 Até30/09/2021  
 Qtde Plantões: 13

Processo N.: 461336/2021  
 Nome: (281638/3) VALCIRA VIEIRA DE MORAES  
 Cargo/Função: (12038) NIVEL TECNICO ASSISTENCIAL  
 Referência: 000 Carga Horária: 40H  
 Un. Adm: (195758) HOSP. ESTADUAL LOUSITE FERREIRA DA SILVA  
 A Partir de: 01/09/2021 Até29/09/2021  
 Qtde Plantões: 14

Processo N.: 463843/2021  
 Nome: (299427/1) VALDINEI JONI DIEDRICH FELSKEI  
 Cargo/Função: (12046) NIVEL FUNDAMENTAL ADMINISTRATIVO  
 Referência: 000 Carga Horária: 40H  
 Un. Adm: (195715) HOSP. REG. DE COLIDER  
 A Partir de: 01/09/2021 Até30/09/2021  
 Qtde Plantões: 13

Processo N.: 462381/2021  
 Nome: (299594/1) VALDIRENE DA SILVA CARLOS  
 Cargo/Função: (12038) NIVEL TECNICO ASSISTENCIAL  
 Referência: 000 Carga Horária: 40H  
 Un. Adm: (195740) HOSP. REG. DE SINOP  
 A Partir de: 01/09/2021 Até13/09/2021  
 Qtde Plantões: 6

Processo N.: 461336/2021  
 Nome: (299245/1) VANDA DE JESUS CASTRO  
 Cargo/Função: (12038) NIVEL TECNICO ASSISTENCIAL  
 Referência: 000 Carga Horária: 40H  
 Un. Adm: (195758) HOSP. ESTADUAL LOUSITE FERREIRA DA SILVA  
 A Partir de: 01/09/2021 Até27/09/2021  
 Qtde Plantões: 13

Processo N.: 463664/2021  
 Nome: (304519/1) VANDERLEIA SILVA LOBATO LIMA  
 Cargo/Função: (12036) NIVEL SUPERIOR ASSISTENCIAL  
 Referência: 000 Carga Horária: 40H  
 Un. Adm: (195740) HOSP. REG. DE SINOP  
 A Partir de: 01/09/2021 Até30/09/2021  
 Qtde Plantões: 14

Processo N.: 461336/2021  
 Nome: (281623/2) VANESSA LACERDA DA SILVA PESSOA  
 Cargo/Função: (12038) NIVEL TECNICO ASSISTENCIAL  
 Referência: 000 Carga Horária: 40H  
 Un. Adm: (195758) HOSP. ESTADUAL LOUSITE FERREIRA DA SILVA  
 A Partir de: 01/09/2021 Até30/09/2021  
 Qtde Plantões: 12

Processo N.: 461250/2021  
 Nome: (304410/1) VANESSA MACHADO LUZ  
 Cargo/Função: (12036) NIVEL SUPERIOR ASSISTENCIAL  
 Referência: 000 Carga Horária: 30H  
 Un. Adm: (195758) HOSP. ESTADUAL LOUSITE FERREIRA DA SILVA  
 A Partir de: 01/09/2021 Até29/09/2021  
 Qtde Plantões: 10

Processo N.: 461336/2021  
 Nome: (304509/1) VANILZE CRISTINA DE FIGUEIREDO LOPES  
 Cargo/Função: (12038) NIVEL TECNICO ASSISTENCIAL  
 Referência: 000 Carga Horária: 40H  
 Un. Adm: (195758) HOSP. ESTADUAL LOUSITE FERREIRA DA SILVA  
 A Partir de: 01/09/2021 Até29/09/2021  
 Qtde Plantões: 14

Processo N.: 462381/2021  
 Nome: (304171/1) VANUSA SALUSTIANO DE MACEDO SILVA

Cargo/Função: (12038) NIVEL TECNICO ASSISTENCIAL  
Referência: 000 Carga Horária: 40H  
Un. Adm: (195740) HOSP. REG. DE SINOP  
A Partir de: 01/09/2021 Até29/09/2021  
Qtde Plantões: 14

Processo N.: 461250/2021

Nome: (300781/1) VANUZA FRANCISCA ALVES DA CUNHA MARTINS  
Cargo/Função: (12036) NIVEL SUPERIOR ASSISTENCIAL  
Referência: 000 Carga Horária: 30H  
Un. Adm: (195758) HOSP. ESTADUAL LOUSITE FERREIRA DA SILVA  
A Partir de: 01/09/2021 Até28/09/2021  
Qtde Plantões: 12

Processo N.: 461250/2021

Nome: (299830/1) VERONICA GONCALVES  
Cargo/Função: (12036) NIVEL SUPERIOR ASSISTENCIAL  
Referência: 000 Carga Horária: 30H  
Un. Adm: (195758) HOSP. ESTADUAL LOUSITE FERREIRA DA SILVA  
A Partir de: 01/09/2021 Até30/09/2021  
Qtde Plantões: 12

Processo N.: 461336/2021

Nome: (299360/1) VICTORIA APARECIDA DE OLIVEIRA AIRES CHAVES  
Cargo/Função: (12038) NIVEL TECNICO ASSISTENCIAL  
Referência: 000 Carga Horária: 40H  
Un. Adm: (195758) HOSP. ESTADUAL LOUSITE FERREIRA DA SILVA  
A Partir de: 01/09/2021 Até29/09/2021  
Qtde Plantões: 14

Processo N.: 461336/2021

Nome: (305560/1) VILMA BRITO  
Cargo/Função: (12038) NIVEL TECNICO ASSISTENCIAL  
Referência: 000 Carga Horária: 40H  
Un. Adm: (195758) HOSP. ESTADUAL LOUSITE FERREIRA DA SILVA  
A Partir de: 01/09/2021 Até30/09/2021  
Qtde Plantões: 13

Processo N.: 461250/2021

Nome: (300436/1) VINICIUS DA SILVA RODRIGUES  
Cargo/Função: (12036) NIVEL SUPERIOR ASSISTENCIAL  
Referência: 000 Carga Horária: 30H  
Un. Adm: (195758) HOSP. ESTADUAL LOUSITE FERREIRA DA SILVA  
A Partir de: 01/09/2021 Até27/09/2021  
Qtde Plantões: 12

Processo N.: 465050/2021

Nome: (305563/1) VIVIANE NASCIMENTO DA SILVA  
Cargo/Função: (12036) NIVEL SUPERIOR ASSISTENCIAL  
Referência: 000 Carga Horária: 40H  
Un. Adm: (118710) UNID.ESPEC. DE CONTR. MOVIMENTACAO DE PESSOAL  
A Partir de: 01/09/2021 Até24/09/2021  
Qtde Plantões: 8

Processo N.: 461336/2021

Nome: (304510/1) WALDIRENE ALVES DE BRITO  
Cargo/Função: (12038) NIVEL TECNICO ASSISTENCIAL  
Referência: 000 Carga Horária: 40H  
Un. Adm: (195758) HOSP. ESTADUAL LOUSITE FERREIRA DA SILVA  
A Partir de: 01/09/2021 Até29/09/2021  
Qtde Plantões: 14

Processo N.: 461336/2021

Nome: (305565/1) WALMIRA MARTINS DA COSTA  
Cargo/Função: (12038) NIVEL TECNICO ASSISTENCIAL  
Referência: 000 Carga Horária: 40H  
Un. Adm: (195758) HOSP. ESTADUAL LOUSITE FERREIRA DA SILVA  
A Partir de: 01/09/2021 Até29/09/2021  
Qtde Plantões: 14

Processo N.: 465047/2021

Nome: (300949/1) WANDA REGINA CULCA CORREIA SILVA  
Cargo/Função: (12038) NIVEL TECNICO ASSISTENCIAL  
Referência: 000 Carga Horária: 40H  
Un. Adm: (118710) UNID.ESPEC. DE CONTR. MOVIMENTACAO DE PESSOAL  
A Partir de: 01/09/2021 Até17/09/2021  
Qtde Plantões: 5

Processo N.: 461336/2021

Nome: (299246/1) WANESSA CAVALCANTE DOS REIS  
Cargo/Função: (12038) NIVEL TECNICO ASSISTENCIAL  
Referência: 000 Carga Horária: 40H  
Un. Adm: (195758) HOSP. ESTADUAL LOUSITE FERREIRA DA SILVA  
A Partir de: 01/09/2021 Até23/09/2021  
Qtde Plantões: 11

Processo N.: 461336/2021

Nome: (304512/1) WELLINGSON PESSOA PEREIRA  
Cargo/Função: (12038) NIVEL TECNICO ASSISTENCIAL  
Referência: 000 Carga Horária: 40H  
Un. Adm: (195758) HOSP. ESTADUAL LOUSITE FERREIRA DA SILVA  
A Partir de: 01/09/2021 Até28/09/2021  
Qtde Plantões: 14

Processo N.: 461250/2021

Nome: (304412/1) WELLINTON BENEDITO CARVALHO CIRIACO DA SILVA  
Cargo/Função: (12036) NIVEL SUPERIOR ASSISTENCIAL  
Referência: 000 Carga Horária: 30H  
Un. Adm: (195758) HOSP. ESTADUAL LOUSITE FERREIRA DA SILVA  
A Partir de: 01/09/2021 Até25/09/2021  
Qtde Plantões: 12

Processo N.: 461336/2021

Nome: (302507/1) WIL ROBSON DA CRUZ  
Cargo/Função: (12038) NIVEL TECNICO ASSISTENCIAL  
Referência: 000 Carga Horária: 40H

Un. Adm: (195758) HOSP. ESTADUAL LOUSITE FERREIRA DA SILVA  
A Partir de: 01/09/2021 Até15/09/2021  
Qtde Plantões: 6

Processo N.: 463885/2021

Nome: (300465/1) WILDNER DA SILVA DIAS  
Cargo/Função: (12036) NIVEL SUPERIOR ASSISTENCIAL  
Referência: 000 Carga Horária: 40H  
Un. Adm: (195715) HOSP. REG. DE COLIDER  
A Partir de: 01/09/2021 Até26/09/2021  
Qtde Plantões: 9

Processo N.: 461336/2021

Nome: (297165/2) WILLY VINICIUS COSTA DA CRUZ  
Cargo/Função: (12038) NIVEL TECNICO ASSISTENCIAL  
Referência: 000 Carga Horária: 40H  
Un. Adm: (195758) HOSP. ESTADUAL LOUSITE FERREIRA DA SILVA  
A Partir de: 01/09/2021 Até15/09/2021  
Qtde Plantões: 6

Processo N.: 461218/2021

Nome: (300821/1) WILSA ALMEIDA PAIVA DE MORAES  
Cargo/Função: (12036) NIVEL SUPERIOR ASSISTENCIAL  
Referência: 000 Carga Horária: 40H  
Un. Adm: (195758) HOSP. ESTADUAL LOUSITE FERREIRA DA SILVA  
A Partir de: 01/09/2021 Até30/09/2021  
Qtde Plantões: 13

Processo N.: 461336/2021

Nome: (298909/2) YAN FRANCISCO DA SILVA  
Cargo/Função: (12038) NIVEL TECNICO ASSISTENCIAL  
Referência: 000 Carga Horária: 40H  
Un. Adm: (195758) HOSP. ESTADUAL LOUSITE FERREIRA DA SILVA  
A Partir de: 06/09/2021 Até28/09/2021  
Qtde Plantões: 11

Processo N.: 461336/2021

Nome: (304460/1) YASMIN PINTO DE ARRUDA  
Cargo/Função: (12038) NIVEL TECNICO ASSISTENCIAL  
Referência: 000 Carga Horária: 40H  
Un. Adm: (195758) HOSP. ESTADUAL LOUSITE FERREIRA DA SILVA  
A Partir de: 01/09/2021 Até30/09/2021  
Qtde Plantões: 14

PUBLICADA, REGISTRADA, CUMpra-SE.  
Cuiabá-MT, 06 de Outubro de 2021.  
Gilberto Gomes de Figueiredo  
Secretário de Estado de Saúde

PORTARIA/SES/00506/2021

DE: 07/10/2021

O Secretário de Estado de Saúde no uso de suas atribuições que lhes são conferidas por lei,

Resolve: RETIFICAR

Evento: Regime de Plantão nos termos do Edital 001/SES/2020.

Processo N.: 440597/2021

Nome: (268572/3) JOANE RAMOS VIANA DE CASTRO  
Cargo/Função: (12036) NIVEL SUPERIOR ASSISTENCIAL  
Referência: 000 Carga Horária: 40H  
Un. Adm: (195707) HOSP REG DOUTOR ANTONIO CARLOS SOUTO FONTES  
A Partir de: 01/08/2021 Até31/08/2021  
Qtde Plantões: 12

Processo N.: 252033/2021

Nome: (287194/2) MARCIA CRISTINA VERDEGO GONCALVES  
Cargo/Função: (12036) NIVEL SUPERIOR ASSISTENCIAL  
Referência: 000 Carga Horária: 30H  
Un. Adm: (118710) UNID.ESPEC. DE CONTR. MOVIMENTACAO DE PESSOAL  
A Partir de: 01/05/2021 Até31/05/2021  
Qtde Plantões: 9

PUBLICADA, REGISTRADA, CUMpra-SE.  
Cuiabá-MT, 06 de Outubro de 2021.  
Gilberto Gomes de Figueiredo  
Secretário de Estado de Saúde

PORTARIA/SES/00507/2021

DE: 07/10/2021

O Secretário de Estado de Saúde no uso de suas atribuições que lhes são conferidas por lei,

Resolve: CONCEDER

Evento: Regime de Plantão SUS LC nº441/2011

Processo N.: 369831/2021

Nome: (295351/1) ADAO GONCALVES DA SILVA SOARES  
Cargo/Função: (12054) CONDUCTOR DE AMBULANCIA  
Referência: 000 Carga Horária: 40H  
Un. Adm: (118710) UNID.ESPEC. DE CONTR. MOVIMENTACAO DE PESSOAL  
A Partir de: 01/07/2021 Até11/07/2021  
Qtde Plantões: 7

Processo N.: 277522/2021

Nome: (209795/3) ADEJANIR AVELINA DA SILVA  
Cargo/Função: (12038) NIVEL TECNICO ASSISTENCIAL  
Referência: 000 Carga Horária: 40H  
Un. Adm: (195707) HOSP REG DOUTOR ANTONIO CARLOS SOUTO FONTES  
A Partir de: 01/05/2021 Até31/05/2021  
Qtde Plantões: 13

Processo N.: 363365/2021

Nome: (209795/3) ADEJANIR AVELINA DA SILVA  
Cargo/Função: (12038) NIVEL TECNICO ASSISTENCIAL  
Referência: 000 Carga Horária: 40H  
Un. Adm: (195707) HOSP REG DOUTOR ANTONIO CARLOS SOUTO FONTES  
A Partir de: 01/07/2021 Até31/07/2021  
Qtde Plantões: 14

Processo N.: 277522/2021

Nome: (302776/1) ADELIA DE CARVALHO  
Cargo/Função: (12038) NIVEL TECNICO ASSISTENCIAL  
Referência: 000 Carga Horária: 40H  
Un. Adm: (195707) HOSP REG DOUTOR ANTONIO CARLOS SOUTO FONTES  
A Partir de: 01/05/2021 Até31/05/2021  
Qtde Plantões: 14

Processo N.: 363365/2021

Nome: (302776/1) ADELIA DE CARVALHO  
Cargo/Função: (12038) NIVEL TECNICO ASSISTENCIAL  
Referência: 000 Carga Horária: 40H  
Un. Adm: (195707) HOSP REG DOUTOR ANTONIO CARLOS SOUTO FONTES  
A Partir de: 01/07/2021 Até31/07/2021  
Qtde Plantões: 14

Processo N.: 277522/2021

Nome: (280813/2) ADENILSA BELJE CAMPOS  
Cargo/Função: (12038) NIVEL TECNICO ASSISTENCIAL  
Referência: 000 Carga Horária: 40H  
Un. Adm: (195707) HOSP REG DOUTOR ANTONIO CARLOS SOUTO FONTES  
A Partir de: 01/05/2021 Até31/05/2021  
Qtde Plantões: 14

Processo N.: 363365/2021

Nome: (280813/2) ADENILSA BELJE CAMPOS  
Cargo/Função: (12038) NIVEL TECNICO ASSISTENCIAL  
Referência: 000 Carga Horária: 40H  
Un. Adm: (195707) HOSP REG DOUTOR ANTONIO CARLOS SOUTO FONTES  
A Partir de: 01/07/2021 Até31/07/2021  
Qtde Plantões: 14

Processo N.: 369837/2021

Nome: (298605/1) ADENILSON DO NASCIMENTO DA SILVA  
Cargo/Função: (12038) NIVEL TECNICO ASSISTENCIAL  
Referência: 000 Carga Horária: 40H  
Un. Adm: (118710) UNID.ESPEC. DE CONTR. MOVIMENTACAO DE PESSOAL  
A Partir de: 01/07/2021 Até31/07/2021  
Qtde Plantões: 14

Processo N.: 277522/2021

Nome: (280814/2) ADILZA ALVES DE ABREU  
Cargo/Função: (12038) NIVEL TECNICO ASSISTENCIAL  
Referência: 000 Carga Horária: 40H  
Un. Adm: (195707) HOSP REG DOUTOR ANTONIO CARLOS SOUTO FONTES  
A Partir de: 01/05/2021 Até31/05/2021  
Qtde Plantões: 13

Processo N.: 363365/2021

Nome: (280814/2) ADILZA ALVES DE ABREU  
Cargo/Função: (12038) NIVEL TECNICO ASSISTENCIAL  
Referência: 000 Carga Horária: 40H  
Un. Adm: (195707) HOSP REG DOUTOR ANTONIO CARLOS SOUTO FONTES  
A Partir de: 01/07/2021 Até31/07/2021  
Qtde Plantões: 13

Processo N.: 277522/2021

Nome: (302468/1) ADNA RODRIGUES DOS SANTOS PIRES  
Cargo/Função: (12038) NIVEL TECNICO ASSISTENCIAL  
Referência: 000 Carga Horária: 40H  
Un. Adm: (195707) HOSP REG DOUTOR ANTONIO CARLOS SOUTO FONTES  
A Partir de: 01/05/2021 Até31/05/2021  
Qtde Plantões: 14

Processo N.: 363365/2021

Nome: (302468/1) ADNA RODRIGUES DOS SANTOS PIRES  
Cargo/Função: (12038) NIVEL TECNICO ASSISTENCIAL  
Referência: 000 Carga Horária: 40H  
Un. Adm: (195707) HOSP REG DOUTOR ANTONIO CARLOS SOUTO FONTES  
A Partir de: 01/07/2021 Até31/07/2021  
Qtde Plantões: 13

Processo N.: 369813/2021

Nome: (295272/2) ADONIAS RODRIGUES DA SILVA  
Cargo/Função: (12044) NIVEL MEDIO ADMINISTRATIVO  
Referência: 000 Carga Horária: 40H  
Un. Adm: (118710) UNID.ESPEC. DE CONTR. MOVIMENTACAO DE PESSOAL  
A Partir de: 01/07/2021 Até31/07/2021  
Qtde Plantões: 14

Processo N.: 369837/2021

Nome: (297122/1) ADRIANA BATISTA DE OLIVEIRA  
Cargo/Função: (12038) NIVEL TECNICO ASSISTENCIAL  
Referência: 000 Carga Horária: 40H  
Un. Adm: (118710) UNID.ESPEC. DE CONTR. MOVIMENTACAO DE PESSOAL  
A Partir de: 01/07/2021 Até31/07/2021  
Qtde Plantões: 14

Processo N.: 358036/2021

Nome: (117022/1) ADRIANA COELHO DA SILVA GRACIOTTI  
Cargo/Função: (4912) PROFIS TEC NIV SUPERIOR SERV SAUDE SUS  
Referência: D-006 Carga Horária: 40H  
Un. Adm: (195707) HOSP REG DOUTOR ANTONIO CARLOS SOUTO FONTES  
A Partir de: 01/06/2021 Até30/06/2021  
Qtde Plantões: 7

Processo N.: 408198/2021

Nome: (117022/1) ADRIANA COELHO DA SILVA GRACIOTTI  
Cargo/Função: (4912) PROFIS TEC NIV SUPERIOR SERV SAUDE SUS

Referência: D-006 Carga Horária: 40H  
Un. Adm: (195707) HOSP REG DOUTOR ANTONIO CARLOS SOUTO FONTES  
A Partir de: 01/07/2021 Até31/07/2021  
Qtde Plantões: 5

Processo N.: 277522/2021

Nome: (280548/2) ADRIANA CRISTINA DA SILVA CUSTODIO  
Cargo/Função: (12038) NIVEL TECNICO ASSISTENCIAL  
Referência: 000 Carga Horária: 40H  
Un. Adm: (195707) HOSP REG DOUTOR ANTONIO CARLOS SOUTO FONTES  
A Partir de: 01/05/2021 Até31/05/2021  
Qtde Plantões: 14

Processo N.: 363365/2021

Nome: (280548/2) ADRIANA CRISTINA DA SILVA CUSTODIO  
Cargo/Função: (12038) NIVEL TECNICO ASSISTENCIAL  
Referência: 000 Carga Horária: 40H  
Un. Adm: (195707) HOSP REG DOUTOR ANTONIO CARLOS SOUTO FONTES  
A Partir de: 01/07/2021 Até31/07/2021  
Qtde Plantões: 13

Processo N.: 277522/2021

Nome: (281239/2) ADRIANA DA SILVA CAMPOS  
Cargo/Função: (12038) NIVEL TECNICO ASSISTENCIAL  
Referência: 000 Carga Horária: 40H  
Un. Adm: (195707) HOSP REG DOUTOR ANTONIO CARLOS SOUTO FONTES  
A Partir de: 01/05/2021 Até31/05/2021  
Qtde Plantões: 14

Processo N.: 363365/2021

Nome: (281239/2) ADRIANA DA SILVA CAMPOS  
Cargo/Função: (12038) NIVEL TECNICO ASSISTENCIAL  
Referência: 000 Carga Horária: 40H  
Un. Adm: (195707) HOSP REG DOUTOR ANTONIO CARLOS SOUTO FONTES  
A Partir de: 01/07/2021 Até31/07/2021  
Qtde Plantões: 14

Processo N.: 369837/2021

Nome: (296530/1) ADRIANA DA SILVA OLIVEIRA  
Cargo/Função: (12038) NIVEL TECNICO ASSISTENCIAL  
Referência: 000 Carga Horária: 40H  
Un. Adm: (118710) UNID.ESPEC. DE CONTR. MOVIMENTACAO DE PESSOAL  
A Partir de: 01/07/2021 Até31/07/2021  
Qtde Plantões: 10

Processo N.: 363365/2021

Nome: (255929/3) ADRIANA DA SILVA SOARES  
Cargo/Função: (12038) NIVEL TECNICO ASSISTENCIAL  
Referência: 000 Carga Horária: 40H  
Un. Adm: (195707) HOSP REG DOUTOR ANTONIO CARLOS SOUTO FONTES  
A Partir de: 01/07/2021 Até31/07/2021  
Qtde Plantões: 14

Processo N.: 369837/2021

Nome: (295832/1) ADRIANA DE ARRUDA KISELS  
Cargo/Função: (12038) NIVEL TECNICO ASSISTENCIAL  
Referência: 000 Carga Horária: 40H  
Un. Adm: (118710) UNID.ESPEC. DE CONTR. MOVIMENTACAO DE PESSOAL  
A Partir de: 01/07/2021 Até31/07/2021  
Qtde Plantões: 13

Processo N.: 277522/2021

Nome: (302469/1) ADRIELE DA SILVA LIMA  
Cargo/Função: (12038) NIVEL TECNICO ASSISTENCIAL  
Referência: 000 Carga Horária: 40H  
Un. Adm: (195707) HOSP REG DOUTOR ANTONIO CARLOS SOUTO FONTES  
A Partir de: 01/05/2021 Até31/05/2021  
Qtde Plantões: 9

Processo N.: 363365/2021

Nome: (302469/1) ADRIELE DA SILVA LIMA  
Cargo/Função: (12038) NIVEL TECNICO ASSISTENCIAL  
Referência: 000 Carga Horária: 40H  
Un. Adm: (195707) HOSP REG DOUTOR ANTONIO CARLOS SOUTO FONTES  
A Partir de: 01/07/2021 Até31/07/2021  
Qtde Plantões: 12

Processo N.: 369831/2021

Nome: (300253/1) AGNALDO RODRIGUES MARQUES DA CRUZ  
Cargo/Função: (12054) CONDUTOR DE AMBULANCIA  
Referência: 000 Carga Horária: 40H  
Un. Adm: (118710) UNID.ESPEC. DE CONTR. MOVIMENTACAO DE PESSOAL  
A Partir de: 01/07/2021 Até31/07/2021  
Qtde Plantões: 14

Processo N.: 369837/2021

Nome: (304117/1) AGUIDA ERMOZINA DA SILVA  
Cargo/Função: (12038) NIVEL TECNICO ASSISTENCIAL  
Referência: 000 Carga Horária: 40H  
Un. Adm: (118710) UNID.ESPEC. DE CONTR. MOVIMENTACAO DE PESSOAL  
A Partir de: 01/07/2021 Até31/07/2021  
Qtde Plantões: 14

Processo N.: 369837/2021

Nome: (298598/1) AICIR GOMES DE MOURA  
Cargo/Função: (12038) NIVEL TECNICO ASSISTENCIAL  
Referência: 000 Carga Horária: 40H  
Un. Adm: (118710) UNID.ESPEC. DE CONTR. MOVIMENTACAO DE PESSOAL  
A Partir de: 01/07/2021 Até31/07/2021  
Qtde Plantões: 14

Processo N.: 355276/2021

Nome: (292807/2) ALCINDO TAVARES DA SILVA  
Cargo/Função: (12048) NIVEL TECNICO OPERACIONAL  
Referência: 000 Carga Horária: 40H  
Un. Adm: (195740) HOSP. REG. DE SINOP

A Partir de: 01/07/2021 Até31/07/2021  
Qtde Plantões: 14

Processo N.: 369837/2021  
Nome: (28750/5) ALCIONE SEBASTIAO ARAUJO BASTOS  
Cargo/Função: (12038) NIVEL TECNICO ASSISTENCIAL  
Referência: 000 Carga Horária: 40H  
Un. Adm: (118710) UNID.ESPEC. DE CONTR. MOVIMENTACAO DE PESSOAL  
A Partir de: 01/07/2021 Até31/07/2021  
Qtde Plantões: 6

Processo N.: 369837/2021  
Nome: (295491/1) ALESSANDRA ALVES DA SILVA  
Cargo/Função: (12038) NIVEL TECNICO ASSISTENCIAL  
Referência: 000 Carga Horária: 40H  
Un. Adm: (118710) UNID.ESPEC. DE CONTR. MOVIMENTACAO DE PESSOAL  
A Partir de: 01/07/2021 Até30/07/2021  
Qtde Plantões: 14

Processo N.: 369837/2021  
Nome: (295012/1) ALESSANDRA DO NASCIMENTO  
Cargo/Função: (12038) NIVEL TECNICO ASSISTENCIAL  
Referência: 000 Carga Horária: 40H  
Un. Adm: (118710) UNID.ESPEC. DE CONTR. MOVIMENTACAO DE PESSOAL  
A Partir de: 01/07/2021 Até02/07/2021  
Qtde Plantões: 1

Processo N.: 369837/2021  
Nome: (304917/1) ALESSANDRA SANTANA BRANDAO PEREIRA MAGALHAES  
Cargo/Função: (12038) NIVEL TECNICO ASSISTENCIAL  
Referência: 000 Carga Horária: 40H  
Un. Adm: (118710) UNID.ESPEC. DE CONTR. MOVIMENTACAO DE PESSOAL  
A Partir de: 01/07/2021 Até31/07/2021  
Qtde Plantões: 11

Processo N.: 408173/2021  
Nome: (117298/1) ALESSANDRO MARINO CINTRA  
Cargo/Função: (4912) PROFIS TEC NIV SUPERIOR SERV SAUDE SUS  
Referência: D-006 Carga Horária: 40H  
Un. Adm: (195707) HOSP REG DOUTOR ANTONIO CARLOS SOUTO FONTES  
A Partir de: 01/07/2021 Até31/07/2021  
Qtde Plantões: 13

Processo N.: 277522/2021  
Nome: (280549/2) ALEX SANDRO PEREIRA LEITE  
Cargo/Função: (12038) NIVEL TECNICO ASSISTENCIAL  
Referência: 000 Carga Horária: 40H  
Un. Adm: (195707) HOSP REG DOUTOR ANTONIO CARLOS SOUTO FONTES  
A Partir de: 01/05/2021 Até31/05/2021  
Qtde Plantões: 9

Processo N.: 277523/2021  
Nome: (297084/1) ALEX TIAGO ROSA CORTEZ  
Cargo/Função: (12036) NIVEL SUPERIOR ASSISTENCIAL  
Referência: 000 Carga Horária: 40H  
Un. Adm: (195707) HOSP REG DOUTOR ANTONIO CARLOS SOUTO FONTES  
A Partir de: 01/05/2021 Até31/05/2021  
Qtde Plantões: 13

Processo N.: 369835/2021  
Nome: (303556/1) ALEXANDRA FRANCIELLE DE MORAES COSTA SANTOS  
Cargo/Função: (12044) NIVEL MEDIO ADMINISTRATIVO  
Referência: 000 Carga Horária: 40H  
Un. Adm: (118710) UNID.ESPEC. DE CONTR. MOVIMENTACAO DE PESSOAL  
A Partir de: 01/07/2021 Até31/07/2021  
Qtde Plantões: 8

Processo N.: 369667/2021  
Nome: (232773/3) ALEXANDRE DE ALMEIDA SILVA  
Cargo/Função: (12038) NIVEL TECNICO ASSISTENCIAL  
Referência: 000 Carga Horária: 24H  
Un. Adm: (118710) UNID.ESPEC. DE CONTR. MOVIMENTACAO DE PESSOAL  
A Partir de: 15/07/2021 Até31/07/2021  
Qtde Plantões: 6

Processo N.: 408110/2021  
Nome: (239547/2) ALEXSANDRA MARIA CALHEIROS DE ALMEIDA REGO  
Cargo/Função: (4912) PROFIS TEC NIV SUPERIOR SERV SAUDE SUS  
Referência: C-004 Carga Horária: 30H  
Un. Adm: (195707) HOSP REG DOUTOR ANTONIO CARLOS SOUTO FONTES  
A Partir de: 01/07/2021 Até31/07/2021  
Qtde Plantões: 10

Processo N.: 369837/2021  
Nome: (295499/1) ALICE CAROLINE VIEIRA DE ALMEIDA  
Cargo/Função: (12038) NIVEL TECNICO ASSISTENCIAL  
Referência: 000 Carga Horária: 40H  
Un. Adm: (118710) UNID.ESPEC. DE CONTR. MOVIMENTACAO DE PESSOAL  
A Partir de: 01/07/2021 Até31/07/2021  
Qtde Plantões: 14

Processo N.: 277523/2021  
Nome: (280491/3) ALINE DA SILVA TONDATTO  
Cargo/Função: (12036) NIVEL SUPERIOR ASSISTENCIAL  
Referência: 000 Carga Horária: 40H  
Un. Adm: (195707) HOSP REG DOUTOR ANTONIO CARLOS SOUTO FONTES  
A Partir de: 01/05/2021 Até31/05/2021  
Qtde Plantões: 13

Processo N.: 358036/2021  
Nome: (55476/2) ALINE DE ALMEIDA SILVA  
Cargo/Função: (4912) PROFIS TEC NIV SUPERIOR SERV SAUDE SUS  
Referência: D-007 Carga Horária: 40H  
Un. Adm: (195707) HOSP REG DOUTOR ANTONIO CARLOS SOUTO FONTES  
A Partir de: 01/06/2021 Até30/06/2021  
Qtde Plantões: 13

Processo N.: 408198/2021  
Nome: (55476/2) ALINE DE ALMEIDA SILVA  
Cargo/Função: (4912) PROFIS TEC NIV SUPERIOR SERV SAUDE SUS  
Referência: D-007 Carga Horária: 40H  
Un. Adm: (195707) HOSP REG DOUTOR ANTONIO CARLOS SOUTO FONTES  
A Partir de: 01/07/2021 Até31/07/2021  
Qtde Plantões: 13

Processo N.: 369837/2021  
Nome: (295139/1) ALVINA LEITE DA SILVA BATISTA  
Cargo/Função: (12038) NIVEL TECNICO ASSISTENCIAL  
Referência: 000 Carga Horária: 40H  
Un. Adm: (118710) UNID.ESPEC. DE CONTR. MOVIMENTACAO DE PESSOAL  
A Partir de: 01/07/2021 Até07/07/2021  
Qtde Plantões: 3

Processo N.: 277522/2021  
Nome: (280550/2) ALVITA DA SILVA  
Cargo/Função: (12038) NIVEL TECNICO ASSISTENCIAL  
Referência: 000 Carga Horária: 40H  
Un. Adm: (195707) HOSP REG DOUTOR ANTONIO CARLOS SOUTO FONTES  
A Partir de: 01/05/2021 Até31/05/2021  
Qtde Plantões: 14

Processo N.: 363365/2021  
Nome: (280552/2) AMABIA NUNES DE MIRANDA  
Cargo/Função: (12038) NIVEL TECNICO ASSISTENCIAL  
Referência: 000 Carga Horária: 40H  
Un. Adm: (195707) HOSP REG DOUTOR ANTONIO CARLOS SOUTO FONTES  
A Partir de: 01/07/2021 Até31/07/2021  
Qtde Plantões: 11

Processo N.: 277522/2021  
Nome: (280816/2) AMANDA LEITE PEDROSO  
Cargo/Função: (12038) NIVEL TECNICO ASSISTENCIAL  
Referência: 000 Carga Horária: 40H  
Un. Adm: (195707) HOSP REG DOUTOR ANTONIO CARLOS SOUTO FONTES  
A Partir de: 01/05/2021 Até31/05/2021  
Qtde Plantões: 14

Processo N.: 363365/2021  
Nome: (280816/2) AMANDA LEITE PEDROSO  
Cargo/Função: (12038) NIVEL TECNICO ASSISTENCIAL  
Referência: 000 Carga Horária: 40H  
Un. Adm: (195707) HOSP REG DOUTOR ANTONIO CARLOS SOUTO FONTES  
A Partir de: 16/07/2021 Até31/07/2021  
Qtde Plantões: 4

Processo N.: 369835/2021  
Nome: (300681/1) AMANDA NAGILA DUARTE PULQUERIO  
Cargo/Função: (12044) NIVEL MEDIO ADMINISTRATIVO  
Referência: 000 Carga Horária: 40H  
Un. Adm: (118710) UNID.ESPEC. DE CONTR. MOVIMENTACAO DE PESSOAL  
A Partir de: 01/07/2021 Até31/07/2021  
Qtde Plantões: 14

Processo N.: 363459/2021  
Nome: (300267/2) ANA BEATRIZ PASSOS DE MEIRELLES  
Cargo/Função: (12036) NIVEL SUPERIOR ASSISTENCIAL  
Referência: 000 Carga Horária: 30H  
Un. Adm: (195707) HOSP REG DOUTOR ANTONIO CARLOS SOUTO FONTES  
A Partir de: 01/07/2021 Até31/07/2021  
Qtde Plantões: 10

Processo N.: 277523/2021  
Nome: (280831/3) ANA CAROLINA PRIMOLAN BEZERRA DE OLIVEIRA  
Cargo/Função: (12036) NIVEL SUPERIOR ASSISTENCIAL  
Referência: 000 Carga Horária: 40H  
Un. Adm: (195707) HOSP REG DOUTOR ANTONIO CARLOS SOUTO FONTES  
A Partir de: 01/05/2021 Até31/05/2021  
Qtde Plantões: 13

Processo N.: 369813/2021  
Nome: (295002/2) ANA CAROLINE CARMO LOPES  
Cargo/Função: (12044) NIVEL MEDIO ADMINISTRATIVO  
Referência: 000 Carga Horária: 40H  
Un. Adm: (118710) UNID.ESPEC. DE CONTR. MOVIMENTACAO DE PESSOAL  
A Partir de: 04/07/2021 Até31/07/2021  
Qtde Plantões: 12

Processo N.: 369835/2021  
Nome: (295002/1) ANA CAROLINE CARMO LOPES  
Cargo/Função: (12044) NIVEL MEDIO ADMINISTRATIVO  
Referência: 000 Carga Horária: 40H  
Un. Adm: (118710) UNID.ESPEC. DE CONTR. MOVIMENTACAO DE PESSOAL  
A Partir de: 01/07/2021 Até03/07/2021  
Qtde Plantões: 2

Processo N.: 369837/2021  
Nome: (302792/1) ANA CRISTINA SANTANA  
Cargo/Função: (12038) NIVEL TECNICO ASSISTENCIAL  
Referência: 000 Carga Horária: 40H  
Un. Adm: (118710) UNID.ESPEC. DE CONTR. MOVIMENTACAO DE PESSOAL  
A Partir de: 01/07/2021 Até31/07/2021  
Qtde Plantões: 14

Processo N.: 303187/2021  
Nome: (27335/2) ANA DE OLIVEIRA CAETANO  
Cargo/Função: (4989) PROFIS APOIO SERV SAUDE SUS  
Referência: D-010 Carga Horária: 40H  
Un. Adm: (195707) HOSP REG DOUTOR ANTONIO CARLOS SOUTO FONTES  
A Partir de: 01/05/2021 Até31/05/2021  
Qtde Plantões: 11

Processo N.: 369837/2021  
Nome: (269745/4) ANA LUCIA DA SILVA FERNANDES

Cargo/Função: (12038) NIVEL TECNICO ASSISTENCIAL  
Referência: 000 Carga Horária: 40H  
Un. Adm: (118710) UNID.ESPEC. DE CONTR. MOVIMENTACAO DE PESSOAL  
A Partir de: 01/07/2021 Até31/07/2021  
Qtde Plantões: 14

Processo N.: 277522/2021

Nome: (112128/5) ANA MARIA POICHE DA SILVA  
Cargo/Função: (12038) NIVEL TECNICO ASSISTENCIAL  
Referência: 000 Carga Horária: 40H  
Un. Adm: (195707) HOSP REG DOUTOR ANTONIO CARLOS SOUTO FONTES  
A Partir de: 01/05/2021 Até31/05/2021  
Qtde Plantões: 14

Processo N.: 363365/2021

Nome: (112128/5) ANA MARIA POICHE DA SILVA  
Cargo/Função: (12038) NIVEL TECNICO ASSISTENCIAL  
Referência: 000 Carga Horária: 40H  
Un. Adm: (195707) HOSP REG DOUTOR ANTONIO CARLOS SOUTO FONTES  
A Partir de: 01/07/2021 Até31/07/2021  
Qtde Plantões: 13

Processo N.: 369813/2021

Nome: (295276/2) ANDERSON GONCALO SOUZA NOGUEIRA  
Cargo/Função: (12044) NIVEL MEDIO ADMINISTRATIVO  
Referência: 000 Carga Horária: 40H  
Un. Adm: (118710) UNID.ESPEC. DE CONTR. MOVIMENTACAO DE PESSOAL  
A Partir de: 01/07/2021 Até31/07/2021  
Qtde Plantões: 14

Processo N.: 369835/2021

Nome: (300935/1) ANDERSON LOPES MAIDANA  
Cargo/Função: (12044) NIVEL MEDIO ADMINISTRATIVO  
Referência: 000 Carga Horária: 40H  
Un. Adm: (118710) UNID.ESPEC. DE CONTR. MOVIMENTACAO DE PESSOAL  
A Partir de: 01/07/2021 Até31/07/2021  
Qtde Plantões: 13

Processo N.: 369837/2021

Nome: (305278/1) ANDREIA ARRUDA COSTA  
Cargo/Função: (12038) NIVEL TECNICO ASSISTENCIAL  
Referência: 000 Carga Horária: 40H  
Un. Adm: (118710) UNID.ESPEC. DE CONTR. MOVIMENTACAO DE PESSOAL  
A Partir de: 01/07/2021 Até31/07/2021  
Qtde Plantões: 13

Processo N.: 277522/2021

Nome: (281920/2) ANDREIA BATISTA RIBEIRO  
Cargo/Função: (12038) NIVEL TECNICO ASSISTENCIAL  
Referência: 000 Carga Horária: 40H  
Un. Adm: (195707) HOSP REG DOUTOR ANTONIO CARLOS SOUTO FONTES  
A Partir de: 01/05/2021 Até31/05/2021  
Qtde Plantões: 13

Processo N.: 363365/2021

Nome: (281920/2) ANDREIA BATISTA RIBEIRO  
Cargo/Função: (12038) NIVEL TECNICO ASSISTENCIAL  
Referência: 000 Carga Horária: 40H  
Un. Adm: (195707) HOSP REG DOUTOR ANTONIO CARLOS SOUTO FONTES  
A Partir de: 01/07/2021 Até31/07/2021  
Qtde Plantões: 13

Processo N.: 277522/2021

Nome: (138434/5) ANDREIA MARTINS DA SILVA  
Cargo/Função: (12038) NIVEL TECNICO ASSISTENCIAL  
Referência: 000 Carga Horária: 40H  
Un. Adm: (195707) HOSP REG DOUTOR ANTONIO CARLOS SOUTO FONTES  
A Partir de: 01/05/2021 Até31/05/2021  
Qtde Plantões: 14

Processo N.: 363365/2021

Nome: (138434/5) ANDREIA MARTINS DA SILVA  
Cargo/Função: (12038) NIVEL TECNICO ASSISTENCIAL  
Referência: 000 Carga Horária: 40H  
Un. Adm: (195707) HOSP REG DOUTOR ANTONIO CARLOS SOUTO FONTES  
A Partir de: 01/07/2021 Até31/07/2021  
Qtde Plantões: 13

Processo N.: 277523/2021

Nome: (290436/2) ANDRESSA JULIANA DA SILVA  
Cargo/Função: (12036) NIVEL SUPERIOR ASSISTENCIAL  
Referência: 000 Carga Horária: 40H  
Un. Adm: (195707) HOSP REG DOUTOR ANTONIO CARLOS SOUTO FONTES  
A Partir de: 01/05/2021 Até31/05/2021  
Qtde Plantões: 14

Processo N.: 369813/2021

Nome: (295020/3) ANDRESSA KARINE SOUZA E SILVA  
Cargo/Função: (12044) NIVEL MEDIO ADMINISTRATIVO  
Referência: 000 Carga Horária: 40H  
Un. Adm: (118710) UNID.ESPEC. DE CONTR. MOVIMENTACAO DE PESSOAL  
A Partir de: 01/07/2021 Até31/07/2021  
Qtde Plantões: 14

Processo N.: 277522/2021

Nome: (281238/2) ANDRIA APARECIDA FLORENCIO  
Cargo/Função: (12038) NIVEL TECNICO ASSISTENCIAL  
Referência: 000 Carga Horária: 40H  
Un. Adm: (195707) HOSP REG DOUTOR ANTONIO CARLOS SOUTO FONTES  
A Partir de: 01/05/2021 Até31/05/2021  
Qtde Plantões: 13

Processo N.: 363365/2021

Nome: (281238/2) ANDRIA APARECIDA FLORENCIO  
Cargo/Função: (12038) NIVEL TECNICO ASSISTENCIAL  
Referência: 000 Carga Horária: 40H

Un. Adm: (195707) HOSP REG DOUTOR ANTONIO CARLOS SOUTO FONTES  
A Partir de: 01/07/2021 Até31/07/2021  
Qtde Plantões: 13

Processo N.: 369837/2021

Nome: (295059/2) ANGELITA DOS SANTOS SOUZA  
Cargo/Função: (12038) NIVEL TECNICO ASSISTENCIAL  
Referência: 000 Carga Horária: 40H  
Un. Adm: (118710) UNID.ESPEC. DE CONTR. MOVIMENTACAO DE PESSOAL  
A Partir de: 01/07/2021 Até31/07/2021  
Qtde Plantões: 14

Processo N.: 277522/2021

Nome: (280712/3) ANILDA SANTANA DA SILVA MINEIRO  
Cargo/Função: (12038) NIVEL TECNICO ASSISTENCIAL  
Referência: 000 Carga Horária: 40H  
Un. Adm: (195707) HOSP REG DOUTOR ANTONIO CARLOS SOUTO FONTES  
A Partir de: 01/05/2021 Até31/05/2021  
Qtde Plantões: 14

Processo N.: 363365/2021

Nome: (280712/3) ANILDA SANTANA DA SILVA MINEIRO  
Cargo/Função: (12038) NIVEL TECNICO ASSISTENCIAL  
Referência: 000 Carga Horária: 40H  
Un. Adm: (195707) HOSP REG DOUTOR ANTONIO CARLOS SOUTO FONTES  
A Partir de: 01/07/2021 Até31/07/2021  
Qtde Plantões: 13

Processo N.: 357603/2021

Nome: (94493/1) ANTONIA FATIMA TEIXEIRA CORREA  
Cargo/Função: (4989) PROFIS APOIO SERV SAUDE SUS  
Referência: D-007 Carga Horária: 40H  
Un. Adm: (195707) HOSP REG DOUTOR ANTONIO CARLOS SOUTO FONTES  
A Partir de: 01/06/2021 Até30/06/2021  
Qtde Plantões: 14

Processo N.: 408250/2021

Nome: (94493/1) ANTONIA FATIMA TEIXEIRA CORREA  
Cargo/Função: (4989) PROFIS APOIO SERV SAUDE SUS  
Referência: D-007 Carga Horária: 40H  
Un. Adm: (195707) HOSP REG DOUTOR ANTONIO CARLOS SOUTO FONTES  
A Partir de: 01/07/2021 Até31/07/2021  
Qtde Plantões: 14

Processo N.: 277522/2021

Nome: (280593/2) ANTONIO ALVES PEREIRA FILHO  
Cargo/Função: (12038) NIVEL TECNICO ASSISTENCIAL  
Referência: 000 Carga Horária: 40H  
Un. Adm: (195707) HOSP REG DOUTOR ANTONIO CARLOS SOUTO FONTES  
A Partir de: 01/05/2021 Até31/05/2021  
Qtde Plantões: 14

Processo N.: 363365/2021

Nome: (280593/2) ANTONIO ALVES PEREIRA FILHO  
Cargo/Função: (12038) NIVEL TECNICO ASSISTENCIAL  
Referência: 000 Carga Horária: 40H  
Un. Adm: (195707) HOSP REG DOUTOR ANTONIO CARLOS SOUTO FONTES  
A Partir de: 01/07/2021 Até31/07/2021  
Qtde Plantões: 12

Processo N.: 369837/2021

Nome: (295731/1) ANTONIO CARLOS MARTINS DE MORAES  
Cargo/Função: (12038) NIVEL TECNICO ASSISTENCIAL  
Referência: 000 Carga Horária: 40H  
Un. Adm: (118710) UNID.ESPEC. DE CONTR. MOVIMENTACAO DE PESSOAL  
A Partir de: 01/07/2021 Até31/07/2021  
Qtde Plantões: 13

Processo N.: 277522/2021

Nome: (281262/3) ANTONIO MARCOS DA SILVA CRUZ  
Cargo/Função: (12038) NIVEL TECNICO ASSISTENCIAL  
Referência: 000 Carga Horária: 40H  
Un. Adm: (195707) HOSP REG DOUTOR ANTONIO CARLOS SOUTO FONTES  
A Partir de: 01/05/2021 Até31/05/2021  
Qtde Plantões: 10

Processo N.: 363365/2021

Nome: (281262/3) ANTONIO MARCOS DA SILVA CRUZ  
Cargo/Função: (12038) NIVEL TECNICO ASSISTENCIAL  
Referência: 000 Carga Horária: 40H  
Un. Adm: (195707) HOSP REG DOUTOR ANTONIO CARLOS SOUTO FONTES  
A Partir de: 01/07/2021 Até31/07/2021  
Qtde Plantões: 14

Processo N.: 369837/2021

Nome: (295259/3) APARECIDA CAMPOS DO NASCIMENTO  
Cargo/Função: (12038) NIVEL TECNICO ASSISTENCIAL  
Referência: 000 Carga Horária: 40H  
Un. Adm: (118710) UNID.ESPEC. DE CONTR. MOVIMENTACAO DE PESSOAL  
A Partir de: 01/07/2021 Até31/07/2021  
Qtde Plantões: 14

Processo N.: 277522/2021

Nome: (297129/1) APARECIDA DA SILVA  
Cargo/Função: (12038) NIVEL TECNICO ASSISTENCIAL  
Referência: 000 Carga Horária: 40H  
Un. Adm: (195707) HOSP REG DOUTOR ANTONIO CARLOS SOUTO FONTES  
A Partir de: 01/05/2021 Até31/05/2021  
Qtde Plantões: 14

Processo N.: 363365/2021

Nome: (297129/1) APARECIDA DA SILVA  
Cargo/Função: (12038) NIVEL TECNICO ASSISTENCIAL  
Referência: 000 Carga Horária: 40H  
Un. Adm: (195707) HOSP REG DOUTOR ANTONIO CARLOS SOUTO FONTES  
A Partir de: 01/07/2021 Até31/07/2021

Qtde Plantões: 13	Processo N.: 363365/2021 Nome: (280914/2) ARIONE DA SILVA Cargo/Função: (12038) NIVEL TECNICO ASSISTENCIAL Referência: 000 Carga Horária: 40H Un. Adm: (195707) HOSP REG DOUTOR ANTONIO CARLOS SOUTO FONTES A Partir de: 01/07/2021 Até31/07/2021 Qtde Plantões: 14
Processo N.: 363423/2021 Nome: (282177/2) APARECIDA DE FATIMA DELUQUI Cargo/Função: (12046) NIVEL FUNDAMENTAL ADMINISTRATIVO Referência: 000 Carga Horária: 40H Un. Adm: (195707) HOSP REG DOUTOR ANTONIO CARLOS SOUTO FONTES A Partir de: 01/07/2021 Até31/07/2021 Qtde Plantões: 12	Processo N.: 350319/2021 Nome: (93229/1) ARNILDO LOPES MENDES Cargo/Função: (4946) PROFIS TEC NIV MEDIO SERV SAUDE SUS Referência: D-007 Carga Horária: 40H Un. Adm: (136751) GER.DE PRODUCAO,ESTOQ.E DISTRIB.DE HEMOCOMPONENTES A Partir de: 01/07/2021 Até15/07/2021 Qtde Plantões: 8
Processo N.: 307194/2021 Nome: (103841/2) APARECIDA GARCIA DE OLIVEIRA Cargo/Função: (4946) PROFIS TEC NIV MEDIO SERV SAUDE SUS Referência: D-007 Carga Horária: 40H Un. Adm: (195715) HOSP. REG. DE COLIDER A Partir de: 01/06/2021 Até30/06/2021 Qtde Plantões: 13	Processo N.: 277523/2021 Nome: (297082/1) BEATRIZ DE CARVALHO CAVALHEIRO Cargo/Função: (12036) NIVEL SUPERIOR ASSISTENCIAL Referência: 000 Carga Horária: 40H Un. Adm: (195707) HOSP REG DOUTOR ANTONIO CARLOS SOUTO FONTES A Partir de: 01/05/2021 Até31/05/2021 Qtde Plantões: 13
Processo N.: 277522/2021 Nome: (301128/1) APARECIDA NUNES DOS SANTOS Cargo/Função: (12038) NIVEL TECNICO ASSISTENCIAL Referência: 000 Carga Horária: 40H Un. Adm: (195707) HOSP REG DOUTOR ANTONIO CARLOS SOUTO FONTES A Partir de: 01/05/2021 Até31/05/2021 Qtde Plantões: 11	Processo N.: 369813/2021 Nome: (294846/2) BENEDITO RIBEIRO DA SILVA Cargo/Função: (12044) NIVEL MEDIO ADMINISTRATIVO Referência: 000 Carga Horária: 40H Un. Adm: (118710) UNID.ESPEC. DE CONTR. MOVIMENTACAO DE PESSOAL A Partir de: 01/07/2021 Até31/07/2021 Qtde Plantões: 14
Processo N.: 363365/2021 Nome: (301128/1) APARECIDA NUNES DOS SANTOS Cargo/Função: (12038) NIVEL TECNICO ASSISTENCIAL Referência: 000 Carga Horária: 40H Un. Adm: (195707) HOSP REG DOUTOR ANTONIO CARLOS SOUTO FONTES A Partir de: 01/07/2021 Até31/07/2021 Qtde Plantões: 14	Processo N.: 369813/2021 Nome: (280416/3) BENICIO DO NASCIMENTO E SILVA NETO Cargo/Função: (12044) NIVEL MEDIO ADMINISTRATIVO Referência: 000 Carga Horária: 40H Un. Adm: (118710) UNID.ESPEC. DE CONTR. MOVIMENTACAO DE PESSOAL A Partir de: 01/07/2021 Até31/07/2021 Qtde Plantões: 14
Processo N.: 277522/2021 Nome: (280561/3) APARECIDA PENHA SOUZA CODECO Cargo/Função: (12038) NIVEL TECNICO ASSISTENCIAL Referência: 000 Carga Horária: 40H Un. Adm: (195707) HOSP REG DOUTOR ANTONIO CARLOS SOUTO FONTES A Partir de: 01/05/2021 Até31/05/2021 Qtde Plantões: 14	Processo N.: 408307/2021 Nome: (74965/3) BENTA APARECIDA DOS SANTOS Cargo/Função: (4946) PROFIS TEC NIV MEDIO SERV SAUDE SUS Referência: D-007 Carga Horária: 40H Un. Adm: (195707) HOSP REG DOUTOR ANTONIO CARLOS SOUTO FONTES A Partir de: 01/07/2021 Até31/07/2021 Qtde Plantões: 14
Processo N.: 363365/2021 Nome: (280561/3) APARECIDA PENHA SOUZA CODECO Cargo/Função: (12038) NIVEL TECNICO ASSISTENCIAL Referência: 000 Carga Horária: 40H Un. Adm: (195707) HOSP REG DOUTOR ANTONIO CARLOS SOUTO FONTES A Partir de: 01/07/2021 Até31/07/2021 Qtde Plantões: 13	Processo N.: 355327/2021 Nome: (297003/2) BRENDA OLIVEIRA DA SILVA Cargo/Função: (12036) NIVEL SUPERIOR ASSISTENCIAL Referência: 000 Carga Horária: 40H Un. Adm: (195740) HOSP. REG. DE SINOP A Partir de: 01/07/2021 Até31/07/2021 Qtde Plantões: 13
Processo N.: 369837/2021 Nome: (295794/1) APARECIDA SILVA PRUDENCIO DE DEUS E MOURA Cargo/Função: (12038) NIVEL TECNICO ASSISTENCIAL Referência: 000 Carga Horária: 40H Un. Adm: (118710) UNID.ESPEC. DE CONTR. MOVIMENTACAO DE PESSOAL A Partir de: 01/07/2021 Até31/07/2021 Qtde Plantões: 13	Processo N.: 369837/2021 Nome: (299856/2) BRUNA FERNANDES CORDEIRO Cargo/Função: (12038) NIVEL TECNICO ASSISTENCIAL Referência: 000 Carga Horária: 40H Un. Adm: (118710) UNID.ESPEC. DE CONTR. MOVIMENTACAO DE PESSOAL A Partir de: 01/07/2021 Até31/07/2021 Qtde Plantões: 13
Processo N.: 277522/2021 Nome: (281036/3) ARIANE DA SILVA Cargo/Função: (12038) NIVEL TECNICO ASSISTENCIAL Referência: 000 Carga Horária: 40H Un. Adm: (195707) HOSP REG DOUTOR ANTONIO CARLOS SOUTO FONTES A Partir de: 01/05/2021 Até31/05/2021 Qtde Plantões: 13	Processo N.: 277523/2021 Nome: (297083/1) BRUNA FERREIRA HURTADO SILVA Cargo/Função: (12036) NIVEL SUPERIOR ASSISTENCIAL Referência: 000 Carga Horária: 40H Un. Adm: (195707) HOSP REG DOUTOR ANTONIO CARLOS SOUTO FONTES A Partir de: 01/05/2021 Até31/05/2021 Qtde Plantões: 14
Processo N.: 363365/2021 Nome: (281036/3) ARIANE DA SILVA Cargo/Função: (12038) NIVEL TECNICO ASSISTENCIAL Referência: 000 Carga Horária: 40H Un. Adm: (195707) HOSP REG DOUTOR ANTONIO CARLOS SOUTO FONTES A Partir de: 01/07/2021 Até31/07/2021 Qtde Plantões: 14	Processo N.: 363365/2021 Nome: (280565/2) BRUNA LETICIA MONTEIRO Cargo/Função: (12038) NIVEL TECNICO ASSISTENCIAL Referência: 000 Carga Horária: 40H Un. Adm: (195707) HOSP REG DOUTOR ANTONIO CARLOS SOUTO FONTES A Partir de: 01/07/2021 Até31/07/2021 Qtde Plantões: 13
Processo N.: 369813/2021 Nome: (295340/2) ARIANE RODRIGUES RIBEIRO Cargo/Função: (12044) NIVEL MEDIO ADMINISTRATIVO Referência: 000 Carga Horária: 40H Un. Adm: (118710) UNID.ESPEC. DE CONTR. MOVIMENTACAO DE PESSOAL A Partir de: 11/07/2021 Até31/07/2021 Qtde Plantões: 8	Processo N.: 369837/2021 Nome: (299668/1) BRUNA LETICIA SANTANA Cargo/Função: (12038) NIVEL TECNICO ASSISTENCIAL Referência: 000 Carga Horária: 40H Un. Adm: (118710) UNID.ESPEC. DE CONTR. MOVIMENTACAO DE PESSOAL A Partir de: 01/07/2021 Até31/07/2021 Qtde Plantões: 14
Processo N.: 369835/2021 Nome: (295340/1) ARIANE RODRIGUES RIBEIRO Cargo/Função: (12044) NIVEL MEDIO ADMINISTRATIVO Referência: 000 Carga Horária: 40H Un. Adm: (118710) UNID.ESPEC. DE CONTR. MOVIMENTACAO DE PESSOAL A Partir de: 01/07/2021 Até10/07/2021 Qtde Plantões: 6	Processo N.: 408173/2021 Nome: (63805/1) CAMILO AUGUSTO GATTASS COSTA Cargo/Função: (4912) PROFIS TEC NIV SUPERIOR SERV SAUDE SUS Referência: D-008 Carga Horária: 30H Un. Adm: (118710) UNID.ESPEC. DE CONTR. MOVIMENTACAO DE PESSOAL A Partir de: 01/07/2021 Até31/07/2021 Qtde Plantões: 9
Processo N.: 363365/2021 Nome: (280457/2) ARIANY RODRIGUES PIOVEZAN Cargo/Função: (12038) NIVEL TECNICO ASSISTENCIAL Referência: 000 Carga Horária: 40H Un. Adm: (195707) HOSP REG DOUTOR ANTONIO CARLOS SOUTO FONTES A Partir de: 01/07/2021 Até31/07/2021 Qtde Plantões: 13	Processo N.: 369837/2021 Nome: (297125/1) CARLITO DOMINGOS DA SILVA Cargo/Função: (12038) NIVEL TECNICO ASSISTENCIAL Referência: 000 Carga Horária: 40H Un. Adm: (118710) UNID.ESPEC. DE CONTR. MOVIMENTACAO DE PESSOAL A Partir de: 01/07/2021 Até31/07/2021 Qtde Plantões: 13
Processo N.: 277522/2021 Nome: (280914/2) ARIONE DA SILVA Cargo/Função: (12038) NIVEL TECNICO ASSISTENCIAL Referência: 000 Carga Horária: 40H Un. Adm: (195707) HOSP REG DOUTOR ANTONIO CARLOS SOUTO FONTES A Partir de: 01/05/2021 Até31/05/2021 Qtde Plantões: 13	Processo N.: 369813/2021



Nome: (280407/3) CARLOS EDUARDO DOS SANTOS  
Cargo/Função: (12044) NIVEL MEDIO ADMINISTRATIVO  
Referência: 000 Carga Horária: 40H  
Un. Adm: (118710) UNID.ESPEC. DE CONTR. MOVIMENTACAO DE PESSOAL  
A Partir de: 01/07/2021 Até31/07/2021  
Qtde Plantões: 14

Processo N.: 350319/2021  
Nome: (90515/1) CARLOS EDUARDO RIBEIRO DE MELLO  
Cargo/Função: (4946) PROFIS TEC NIV MEDIO SERV SAUDE SUS  
Referência: D-007 Carga Horária: 40H  
Un. Adm: (136751) GER.DE PRODUCAO,ESTOQ.E DISTRIB.DE

HEMOCOMPONENTES  
A Partir de: 01/07/2021 Até31/07/2021  
Qtde Plantões: 13

Processo N.: 353202/2021  
Nome: (300472/1) CARLOS WENDEL PEREIRA TELES  
Cargo/Função: (12046) NIVEL FUNDAMENTAL ADMINISTRATIVO  
Referência: 000 Carga Horária: 40H  
Un. Adm: (195707) HOSP REG DOUTOR ANTONIO CARLOS SOUTO FONTES  
A Partir de: 01/06/2021 Até30/06/2021  
Qtde Plantões: 13

Processo N.: 363487/2021  
Nome: (300472/1) CARLOS WENDEL PEREIRA TELES  
Cargo/Função: (12046) NIVEL FUNDAMENTAL ADMINISTRATIVO  
Referência: 000 Carga Horária: 40H  
Un. Adm: (195707) HOSP REG DOUTOR ANTONIO CARLOS SOUTO FONTES  
A Partir de: 01/07/2021 Até31/07/2021  
Qtde Plantões: 12

Processo N.: 277522/2021  
Nome: (280909/2) CARMEM SILVA DE ARRUDA  
Cargo/Função: (12038) NIVEL TECNICO ASSISTENCIAL  
Referência: 000 Carga Horária: 40H  
Un. Adm: (195707) HOSP REG DOUTOR ANTONIO CARLOS SOUTO FONTES  
A Partir de: 01/05/2021 Até31/05/2021  
Qtde Plantões: 13

Processo N.: 363365/2021  
Nome: (280909/2) CARMEM SILVA DE ARRUDA  
Cargo/Função: (12038) NIVEL TECNICO ASSISTENCIAL  
Referência: 000 Carga Horária: 40H  
Un. Adm: (195707) HOSP REG DOUTOR ANTONIO CARLOS SOUTO FONTES  
A Partir de: 01/07/2021 Até31/07/2021  
Qtde Plantões: 14

Processo N.: 355327/2021  
Nome: (292848/2) CAROLINE ECKSTEIN MAKARUK  
Cargo/Função: (12036) NIVEL SUPERIOR ASSISTENCIAL  
Referência: 000 Carga Horária: 40H  
Un. Adm: (195740) HOSP. REG. DE SINOP  
A Partir de: 01/07/2021 Até31/07/2021  
Qtde Plantões: 14

Processo N.: 358036/2021  
Nome: (101707/1) CASSANDRA ELIZA COSTA DO NASCIMENTO  
Cargo/Função: (4912) PROFIS TEC NIV SUPERIOR SERV SAUDE SUS  
Referência: D-007 Carga Horária: 40H  
Un. Adm: (195707) HOSP REG DOUTOR ANTONIO CARLOS SOUTO FONTES  
A Partir de: 01/06/2021 Até30/06/2021  
Qtde Plantões: 11

Processo N.: 408198/2021  
Nome: (101707/1) CASSANDRA ELIZA COSTA DO NASCIMENTO  
Cargo/Função: (4912) PROFIS TEC NIV SUPERIOR SERV SAUDE SUS  
Referência: D-007 Carga Horária: 40H  
Un. Adm: (195707) HOSP REG DOUTOR ANTONIO CARLOS SOUTO FONTES  
A Partir de: 01/07/2021 Até31/07/2021  
Qtde Plantões: 13

Processo N.: 369837/2021  
Nome: (296914/1) CATARINA ALVES RODRIGUES  
Cargo/Função: (12038) NIVEL TECNICO ASSISTENCIAL  
Referência: 000 Carga Horária: 40H  
Un. Adm: (118710) UNID.ESPEC. DE CONTR. MOVIMENTACAO DE PESSOAL  
A Partir de: 01/07/2021 Até31/07/2021  
Qtde Plantões: 14

Processo N.: 277522/2021  
Nome: (282201/2) CECILIA SILE JUSTINIANO  
Cargo/Função: (12038) NIVEL TECNICO ASSISTENCIAL  
Referência: 000 Carga Horária: 40H  
Un. Adm: (195707) HOSP REG DOUTOR ANTONIO CARLOS SOUTO FONTES  
A Partir de: 01/05/2021 Até31/05/2021  
Qtde Plantões: 10

Processo N.: 363365/2021  
Nome: (282201/2) CECILIA SILE JUSTINIANO  
Cargo/Função: (12038) NIVEL TECNICO ASSISTENCIAL  
Referência: 000 Carga Horária: 40H  
Un. Adm: (195707) HOSP REG DOUTOR ANTONIO CARLOS SOUTO FONTES  
A Partir de: 01/07/2021 Até31/07/2021  
Qtde Plantões: 13

Processo N.: 363365/2021  
Nome: (280594/3) CEILA MARIA MENDES  
Cargo/Função: (12038) NIVEL TECNICO ASSISTENCIAL  
Referência: 000 Carga Horária: 40H  
Un. Adm: (195707) HOSP REG DOUTOR ANTONIO CARLOS SOUTO FONTES  
A Partir de: 01/07/2021 Até31/07/2021  
Qtde Plantões: 14

Processo N.: 369837/2021  
Nome: (295250/1) CELESTINA LUCIA DA SILVA

Cargo/Função: (12038) NIVEL TECNICO ASSISTENCIAL  
Referência: 000 Carga Horária: 40H  
Un. Adm: (118710) UNID.ESPEC. DE CONTR. MOVIMENTACAO DE PESSOAL  
A Partir de: 01/07/2021 Até07/07/2021  
Qtde Plantões: 4

Processo N.: 369837/2021  
Nome: (49967/2) CELIA DE SOUZA FERREIRA  
Cargo/Função: (12038) NIVEL TECNICO ASSISTENCIAL  
Referência: 000 Carga Horária: 40H  
Un. Adm: (118710) UNID.ESPEC. DE CONTR. MOVIMENTACAO DE PESSOAL  
A Partir de: 01/07/2021 Até31/07/2021  
Qtde Plantões: 14

Processo N.: 277522/2021  
Nome: (214884/3) CELIA MARIA DE SOUZA  
Cargo/Função: (12038) NIVEL TECNICO ASSISTENCIAL  
Referência: 000 Carga Horária: 40H  
Un. Adm: (195707) HOSP REG DOUTOR ANTONIO CARLOS SOUTO FONTES  
A Partir de: 01/05/2021 Até31/05/2021  
Qtde Plantões: 13

Processo N.: 363365/2021  
Nome: (214884/3) CELIA MARIA DE SOUZA  
Cargo/Função: (12038) NIVEL TECNICO ASSISTENCIAL  
Referência: 000 Carga Horária: 40H  
Un. Adm: (195707) HOSP REG DOUTOR ANTONIO CARLOS SOUTO FONTES  
A Partir de: 01/07/2021 Até31/07/2021  
Qtde Plantões: 14

Processo N.: 363365/2021  
Nome: (126126/4) CELIA PRIMO DA CUNHA DE LOURDES  
Cargo/Função: (12038) NIVEL TECNICO ASSISTENCIAL  
Referência: 000 Carga Horária: 40H  
Un. Adm: (195707) HOSP REG DOUTOR ANTONIO CARLOS SOUTO FONTES  
A Partir de: 01/07/2021 Até31/07/2021  
Qtde Plantões: 13

Processo N.: 277522/2021  
Nome: (280555/3) CELSO DA SILVA NUNES  
Cargo/Função: (12038) NIVEL TECNICO ASSISTENCIAL  
Referência: 000 Carga Horária: 40H  
Un. Adm: (195707) HOSP REG DOUTOR ANTONIO CARLOS SOUTO FONTES  
A Partir de: 01/05/2021 Até31/05/2021  
Qtde Plantões: 14

Processo N.: 363365/2021  
Nome: (280555/3) CELSO DA SILVA NUNES  
Cargo/Função: (12038) NIVEL TECNICO ASSISTENCIAL  
Referência: 000 Carga Horária: 40H  
Un. Adm: (195707) HOSP REG DOUTOR ANTONIO CARLOS SOUTO FONTES  
A Partir de: 01/07/2021 Até31/07/2021  
Qtde Plantões: 14

Processo N.: 369837/2021  
Nome: (298627/1) CELSO DA SILVA NUNES  
Cargo/Função: (12038) NIVEL TECNICO ASSISTENCIAL  
Referência: 000 Carga Horária: 40H  
Un. Adm: (118710) UNID.ESPEC. DE CONTR. MOVIMENTACAO DE PESSOAL  
A Partir de: 01/07/2021 Até31/07/2021  
Qtde Plantões: 13

Processo N.: 277522/2021  
Nome: (280760/3) CELYMARA DA SILVA RODRIGUES  
Cargo/Função: (12038) NIVEL TECNICO ASSISTENCIAL  
Referência: 000 Carga Horária: 40H  
Un. Adm: (195707) HOSP REG DOUTOR ANTONIO CARLOS SOUTO FONTES  
A Partir de: 01/05/2021 Até31/05/2021  
Qtde Plantões: 14

Processo N.: 363365/2021  
Nome: (280760/3) CELYMARA DA SILVA RODRIGUES  
Cargo/Função: (12038) NIVEL TECNICO ASSISTENCIAL  
Referência: 000 Carga Horária: 40H  
Un. Adm: (195707) HOSP REG DOUTOR ANTONIO CARLOS SOUTO FONTES  
A Partir de: 01/07/2021 Até31/07/2021  
Qtde Plantões: 13

Processo N.: 369837/2021  
Nome: (305282/1) CHARLES DE OLIVEIRA MIRANDA  
Cargo/Função: (12038) NIVEL TECNICO ASSISTENCIAL  
Referência: 000 Carga Horária: 40H  
Un. Adm: (118710) UNID.ESPEC. DE CONTR. MOVIMENTACAO DE PESSOAL  
A Partir de: 01/07/2021 Até31/07/2021  
Qtde Plantões: 14

Processo N.: 277522/2021  
Nome: (280556/2) CINTHIA HELENA SANTOS MUNIZ  
Cargo/Função: (12038) NIVEL TECNICO ASSISTENCIAL  
Referência: 000 Carga Horária: 40H  
Un. Adm: (195707) HOSP REG DOUTOR ANTONIO CARLOS SOUTO FONTES  
A Partir de: 01/05/2021 Até31/05/2021  
Qtde Plantões: 12

Processo N.: 363365/2021  
Nome: (280556/2) CINTHIA HELENA SANTOS MUNIZ  
Cargo/Função: (12038) NIVEL TECNICO ASSISTENCIAL  
Referência: 000 Carga Horária: 40H  
Un. Adm: (195707) HOSP REG DOUTOR ANTONIO CARLOS SOUTO FONTES  
A Partir de: 01/07/2021 Até31/07/2021  
Qtde Plantões: 14

Processo N.: 369837/2021  
Nome: (296376/1) CINTIA LAZARA HILARIO  
Cargo/Função: (12038) NIVEL TECNICO ASSISTENCIAL  
Referência: 000 Carga Horária: 40H

Un. Adm: (118710) UNID.ESPEC. DE CONTR. MOVIMENTACAO DE PESSOAL  
A Partir de: 01/07/2021 Até31/07/2021  
Qtde Plantões: 11

Processo N.: 357603/2021

Nome: (59295/4) CIRCA PRATES MACEDO  
Cargo/Função: (4989) PROFIS APOIO SERV SAUDE SUS  
Referência: D-008 Carga Horária: 40H  
Un. Adm: (195707) HOSP REG DOUTOR ANTONIO CARLOS SOUTO FONTES  
A Partir de: 01/06/2021 Até30/06/2021  
Qtde Plantões: 8

Processo N.: 408250/2021

Nome: (59295/4) CIRCA PRATES MACEDO  
Cargo/Função: (4989) PROFIS APOIO SERV SAUDE SUS  
Referência: D-008 Carga Horária: 40H  
Un. Adm: (195707) HOSP REG DOUTOR ANTONIO CARLOS SOUTO FONTES  
A Partir de: 01/07/2021 Até31/07/2021  
Qtde Plantões: 10

Processo N.: 277522/2021

Nome: (301161/1) CLAUDIA CRISTINA SCARPASSE  
Cargo/Função: (12038) NIVEL TECNICO ASSISTENCIAL  
Referência: 000 Carga Horária: 40H  
Un. Adm: (195707) HOSP REG DOUTOR ANTONIO CARLOS SOUTO FONTES  
A Partir de: 01/05/2021 Até31/05/2021  
Qtde Plantões: 13

Processo N.: 363365/2021

Nome: (301161/1) CLAUDIA CRISTINA SCARPASSE  
Cargo/Função: (12038) NIVEL TECNICO ASSISTENCIAL  
Referência: 000 Carga Horária: 40H  
Un. Adm: (195707) HOSP REG DOUTOR ANTONIO CARLOS SOUTO FONTES  
A Partir de: 01/07/2021 Até31/07/2021  
Qtde Plantões: 11

Processo N.: 277522/2021

Nome: (302716/1) CLAUDIA DE LIMA SILVA SOUZA FARIAS  
Cargo/Função: (12038) NIVEL TECNICO ASSISTENCIAL  
Referência: 000 Carga Horária: 40H  
Un. Adm: (195707) HOSP REG DOUTOR ANTONIO CARLOS SOUTO FONTES  
A Partir de: 01/05/2021 Até31/05/2021  
Qtde Plantões: 13

Processo N.: 363365/2021

Nome: (302716/1) CLAUDIA DE LIMA SILVA SOUZA FARIAS  
Cargo/Função: (12038) NIVEL TECNICO ASSISTENCIAL  
Referência: 000 Carga Horária: 40H  
Un. Adm: (195707) HOSP REG DOUTOR ANTONIO CARLOS SOUTO FONTES  
A Partir de: 01/07/2021 Até31/07/2021  
Qtde Plantões: 14

Processo N.: 358054/2021

Nome: (96104/3) CLAUDIA MARIA DIAS MOREIRA  
Cargo/Função: (4912) PROFIS TEC NIV SUPERIOR SERV SAUDE SUS  
Referência: D-007 Carga Horária: 40H  
Un. Adm: (118710) UNID.ESPEC. DE CONTR. MOVIMENTACAO DE PESSOAL  
A Partir de: 01/06/2021 Até30/06/2021  
Qtde Plantões: 13

Processo N.: 277523/2021

Nome: (297194/1) CLAUDIANE ESTEVAM MENDES  
Cargo/Função: (12036) NIVEL SUPERIOR ASSISTENCIAL  
Referência: 000 Carga Horária: 40H  
Un. Adm: (195707) HOSP REG DOUTOR ANTONIO CARLOS SOUTO FONTES  
A Partir de: 01/05/2021 Até31/05/2021  
Qtde Plantões: 12

Processo N.: 369837/2021

Nome: (126573/3) CLAUDINEI MORELLI  
Cargo/Função: (12038) NIVEL TECNICO ASSISTENCIAL  
Referência: 000 Carga Horária: 40H  
Un. Adm: (118710) UNID.ESPEC. DE CONTR. MOVIMENTACAO DE PESSOAL  
A Partir de: 01/07/2021 Até31/07/2021  
Qtde Plantões: 13

Processo N.: 303187/2021

Nome: (94017/1) CLAUDINEI PAIAO  
Cargo/Função: (4989) PROFIS APOIO SERV SAUDE SUS  
Referência: D-007 Carga Horária: 40H  
Un. Adm: (195707) HOSP REG DOUTOR ANTONIO CARLOS SOUTO FONTES  
A Partir de: 01/05/2021 Até31/05/2021  
Qtde Plantões: 13

Processo N.: 277522/2021

Nome: (301136/1) CLAUDINEIA VERONICA DE PAULA  
Cargo/Função: (12038) NIVEL TECNICO ASSISTENCIAL  
Referência: 000 Carga Horária: 40H  
Un. Adm: (195707) HOSP REG DOUTOR ANTONIO CARLOS SOUTO FONTES  
A Partir de: 01/05/2021 Até31/05/2021  
Qtde Plantões: 14

Processo N.: 363365/2021

Nome: (301136/1) CLAUDINEIA VERONICA DE PAULA  
Cargo/Função: (12038) NIVEL TECNICO ASSISTENCIAL  
Referência: 000 Carga Horária: 40H  
Un. Adm: (195707) HOSP REG DOUTOR ANTONIO CARLOS SOUTO FONTES  
A Partir de: 01/07/2021 Até31/07/2021  
Qtde Plantões: 13

Processo N.: 307194/2021

Nome: (43678/3) CLAUDIO CESAR LOPES DA SILVA  
Cargo/Função: (4946) PROFIS TEC NIV MEDIO SERV SAUDE SUS  
Referência: D-010 Carga Horária: 40H  
Un. Adm: (195715) HOSP. REG. DE COLIDER  
A Partir de: 01/06/2021 Até30/06/2021

Qtde Plantões: 14

Processo N.: 369813/2021

Nome: (295447/2) CLEBERLEY DE SOUZA  
Cargo/Função: (12044) NIVEL MEDIO ADMINISTRATIVO  
Referência: 000 Carga Horária: 40H  
Un. Adm: (118710) UNID.ESPEC. DE CONTR. MOVIMENTACAO DE PESSOAL  
A Partir de: 24/07/2021 Até31/07/2021  
Qtde Plantões: 3

Processo N.: 369835/2021

Nome: (295447/1) CLEBERLEY DE SOUZA  
Cargo/Função: (12044) NIVEL MEDIO ADMINISTRATIVO  
Referência: 000 Carga Horária: 40H  
Un. Adm: (118710) UNID.ESPEC. DE CONTR. MOVIMENTACAO DE PESSOAL  
A Partir de: 01/07/2021 Até23/07/2021  
Qtde Plantões: 10

Processo N.: 369837/2021

Nome: (296353/1) CLEIDE SILVA DO NASCIMENTO SILVA  
Cargo/Função: (12038) NIVEL TECNICO ASSISTENCIAL  
Referência: 000 Carga Horária: 40H  
Un. Adm: (118710) UNID.ESPEC. DE CONTR. MOVIMENTACAO DE PESSOAL  
A Partir de: 01/07/2021 Até31/07/2021  
Qtde Plantões: 12

Processo N.: 363365/2021

Nome: (282243/2) CLEIDIANE BATISTA SILVA  
Cargo/Função: (12038) NIVEL TECNICO ASSISTENCIAL  
Referência: 000 Carga Horária: 40H  
Un. Adm: (195707) HOSP REG DOUTOR ANTONIO CARLOS SOUTO FONTES  
A Partir de: 01/07/2021 Até31/07/2021  
Qtde Plantões: 7

Processo N.: 369835/2021

Nome: (296271/1) CLEOMILDA BARRETO MARTINS  
Cargo/Função: (12044) NIVEL MEDIO ADMINISTRATIVO  
Referência: 000 Carga Horária: 40H  
Un. Adm: (118710) UNID.ESPEC. DE CONTR. MOVIMENTACAO DE PESSOAL  
A Partir de: 01/07/2021 Até31/07/2021  
Qtde Plantões: 14

Processo N.: 369837/2021

Nome: (300224/1) CLEONICE APARECIDA INACIO  
Cargo/Função: (12038) NIVEL TECNICO ASSISTENCIAL  
Referência: 000 Carga Horária: 40H  
Un. Adm: (118710) UNID.ESPEC. DE CONTR. MOVIMENTACAO DE PESSOAL  
A Partir de: 01/07/2021 Até31/07/2021  
Qtde Plantões: 13

Processo N.: 369677/2021

Nome: (295341/2) CLERIS DA ROCHA DUTRA  
Cargo/Função: (12036) NIVEL SUPERIOR ASSISTENCIAL  
Referência: 000 Carga Horária: 30H  
Un. Adm: (118710) UNID.ESPEC. DE CONTR. MOVIMENTACAO DE PESSOAL  
A Partir de: 11/07/2021 Até31/07/2021  
Qtde Plantões: 5

Processo N.: 369837/2021

Nome: (299064/1) CREUZA VENANCIO FERREIRA  
Cargo/Função: (12038) NIVEL TECNICO ASSISTENCIAL  
Referência: 000 Carga Horária: 40H  
Un. Adm: (118710) UNID.ESPEC. DE CONTR. MOVIMENTACAO DE PESSOAL  
A Partir de: 01/07/2021 Até31/07/2021  
Qtde Plantões: 14

Processo N.: 369837/2021

Nome: (301003/2) CRISTIANE DE ALMEIDA SATURNINO  
Cargo/Função: (12038) NIVEL TECNICO ASSISTENCIAL  
Referência: 000 Carga Horária: 40H  
Un. Adm: (118710) UNID.ESPEC. DE CONTR. MOVIMENTACAO DE PESSOAL  
A Partir de: 01/07/2021 Até31/07/2021  
Qtde Plantões: 13

Processo N.: 355327/2021

Nome: (296971/1) CRISTIANE HENRIQUE HOSCHER  
Cargo/Função: (12036) NIVEL SUPERIOR ASSISTENCIAL  
Referência: 000 Carga Horária: 40H  
Un. Adm: (195740) HOSP. REG. DE SINOP  
A Partir de: 01/07/2021 Até31/07/2021  
Qtde Plantões: 14

Processo N.: 277522/2021

Nome: (280557/2) DAIANY FERNANDES PAEZANO  
Cargo/Função: (12038) NIVEL TECNICO ASSISTENCIAL  
Referência: 000 Carga Horária: 40H  
Un. Adm: (195707) HOSP REG DOUTOR ANTONIO CARLOS SOUTO FONTES  
A Partir de: 01/05/2021 Até31/05/2021  
Qtde Plantões: 14

Processo N.: 363365/2021

Nome: (280557/2) DAIANY FERNANDES PAEZANO  
Cargo/Função: (12038) NIVEL TECNICO ASSISTENCIAL  
Referência: 000 Carga Horária: 40H  
Un. Adm: (195707) HOSP REG DOUTOR ANTONIO CARLOS SOUTO FONTES  
A Partir de: 01/07/2021 Até31/07/2021  
Qtde Plantões: 14

Processo N.: 369837/2021

Nome: (299857/1) DANIEL DA SILVA LEITE  
Cargo/Função: (12038) NIVEL TECNICO ASSISTENCIAL  
Referência: 000 Carga Horária: 40H  
Un. Adm: (118710) UNID.ESPEC. DE CONTR. MOVIMENTACAO DE PESSOAL  
A Partir de: 01/07/2021 Até31/07/2021  
Qtde Plantões: 11

Processo N.: 277523/2021  
 Nome: (298960/1) DANIEL JOAO DA SILVA  
 Cargo/Função: (12036) NIVEL SUPERIOR ASSISTENCIAL  
 Referência: 000 Carga Horária: 40H  
 Un. Adm: (195707) HOSP REG DOUTOR ANTONIO CARLOS SOUTO FONTES  
 A Partir de: 01/05/2021 Até31/05/2021  
 Qtde Plantões: 14

Processo N.: 369835/2021  
 Nome: (301032/1) DANIELA CRISTINA DO ESPIRITO SANTO AMORIM  
 Cargo/Função: (12044) NIVEL MEDIO ADMINISTRATIVO  
 Referência: 000 Carga Horária: 40H  
 Un. Adm: (118710) UNID.ESPEC. DE CONTR. MOVIMENTACAO DE PESSOAL  
 A Partir de: 01/07/2021 Até31/07/2021  
 Qtde Plantões: 9

Processo N.: 369837/2021  
 Nome: (299458/1) DANIELA OLIVEIRA DE SOUZA  
 Cargo/Função: (12038) NIVEL TECNICO ASSISTENCIAL  
 Referência: 000 Carga Horária: 40H  
 Un. Adm: (118710) UNID.ESPEC. DE CONTR. MOVIMENTACAO DE PESSOAL  
 A Partir de: 01/07/2021 Até31/07/2021  
 Qtde Plantões: 13

Processo N.: 369837/2021  
 Nome: (295486/1) DANIELE FERREIRA DA SILVA  
 Cargo/Função: (12038) NIVEL TECNICO ASSISTENCIAL  
 Referência: 000 Carga Horária: 40H  
 Un. Adm: (118710) UNID.ESPEC. DE CONTR. MOVIMENTACAO DE PESSOAL  
 A Partir de: 01/07/2021 Até29/07/2021  
 Qtde Plantões: 11

Processo N.: 277522/2021  
 Nome: (280713/2) DANILA PIRES COSTA  
 Cargo/Função: (12038) NIVEL TECNICO ASSISTENCIAL  
 Referência: 000 Carga Horária: 40H  
 Un. Adm: (195707) HOSP REG DOUTOR ANTONIO CARLOS SOUTO FONTES  
 A Partir de: 01/05/2021 Até31/05/2021  
 Qtde Plantões: 12

Processo N.: 363365/2021  
 Nome: (280713/2) DANILA PIRES COSTA  
 Cargo/Função: (12038) NIVEL TECNICO ASSISTENCIAL  
 Referência: 000 Carga Horária: 40H  
 Un. Adm: (195707) HOSP REG DOUTOR ANTONIO CARLOS SOUTO FONTES  
 A Partir de: 01/07/2021 Até31/07/2021  
 Qtde Plantões: 11

Processo N.: 369837/2021  
 Nome: (295790/1) DAVID GIOVANE FINARDI  
 Cargo/Função: (12038) NIVEL TECNICO ASSISTENCIAL  
 Referência: 000 Carga Horária: 40H  
 Un. Adm: (118710) UNID.ESPEC. DE CONTR. MOVIMENTACAO DE PESSOAL  
 A Partir de: 01/07/2021 Até31/07/2021  
 Qtde Plantões: 14

Processo N.: 369837/2021  
 Nome: (295023/2) DAYANA BENEDITA LIMA  
 Cargo/Função: (12038) NIVEL TECNICO ASSISTENCIAL  
 Referência: 000 Carga Horária: 40H  
 Un. Adm: (118710) UNID.ESPEC. DE CONTR. MOVIMENTACAO DE PESSOAL  
 A Partir de: 01/07/2021 Até31/07/2021  
 Qtde Plantões: 13

Processo N.: 363459/2021  
 Nome: (297112/2) DEBORAH LARYSSA LONGHINI  
 Cargo/Função: (12036) NIVEL SUPERIOR ASSISTENCIAL  
 Referência: 000 Carga Horária: 30H  
 Un. Adm: (195707) HOSP REG DOUTOR ANTONIO CARLOS SOUTO FONTES  
 A Partir de: 01/07/2021 Até31/07/2021  
 Qtde Plantões: 8

Processo N.: 277522/2021  
 Nome: (285651/2) DEJANIRA DE SOUZA PEREIRA  
 Cargo/Função: (12038) NIVEL TECNICO ASSISTENCIAL  
 Referência: 000 Carga Horária: 40H  
 Un. Adm: (195707) HOSP REG DOUTOR ANTONIO CARLOS SOUTO FONTES  
 A Partir de: 01/05/2021 Até31/05/2021  
 Qtde Plantões: 13

Processo N.: 363365/2021  
 Nome: (285651/2) DEJANIRA DE SOUZA PEREIRA  
 Cargo/Função: (12038) NIVEL TECNICO ASSISTENCIAL  
 Referência: 000 Carga Horária: 40H  
 Un. Adm: (195707) HOSP REG DOUTOR ANTONIO CARLOS SOUTO FONTES  
 A Partir de: 01/07/2021 Até31/07/2021  
 Qtde Plantões: 13

Processo N.: 369835/2021  
 Nome: (297009/1) DENIS HILLER BASTOS DOS SANTOS  
 Cargo/Função: (12044) NIVEL MEDIO ADMINISTRATIVO  
 Referência: 000 Carga Horária: 40H  
 Un. Adm: (118710) UNID.ESPEC. DE CONTR. MOVIMENTACAO DE PESSOAL  
 A Partir de: 01/07/2021 Até31/07/2021  
 Qtde Plantões: 14

Processo N.: 410529/2021  
 Nome: (115532/2) DENISE SANT ANNA DE CARVALHO  
 Cargo/Função: (4912) PROFIS TEC NIV SUPERIOR SERV SAUDE SUS  
 Referência: D-006 Carga Horária: 40H  
 Un. Adm: (195707) HOSP REG DOUTOR ANTONIO CARLOS SOUTO FONTES  
 A Partir de: 01/12/2020 Até31/12/2020  
 Qtde Plantões: 13

Processo N.: 369837/2021  
 Nome: (295255/2) DENIZE DE ARRUDA FREIRE

Cargo/Função: (12038) NIVEL TECNICO ASSISTENCIAL  
 Referência: 000 Carga Horária: 40H  
 Un. Adm: (118710) UNID.ESPEC. DE CONTR. MOVIMENTACAO DE PESSOAL  
 A Partir de: 01/07/2021 Até31/07/2021  
 Qtde Plantões: 14

Processo N.: 363423/2021  
 Nome: (282117/2) DERMIVAL BATISTA DA SILVA  
 Cargo/Função: (12046) NIVEL FUNDAMENTAL ADMINISTRATIVO  
 Referência: 000 Carga Horária: 40H  
 Un. Adm: (195707) HOSP REG DOUTOR ANTONIO CARLOS SOUTO FONTES  
 A Partir de: 01/07/2021 Até31/07/2021  
 Qtde Plantões: 14

Processo N.: 369837/2021  
 Nome: (295045/2) DEUSNEILE APARECIDA FERREIRA GOMES  
 Cargo/Função: (12038) NIVEL TECNICO ASSISTENCIAL  
 Referência: 000 Carga Horária: 40H  
 Un. Adm: (118710) UNID.ESPEC. DE CONTR. MOVIMENTACAO DE PESSOAL  
 A Partir de: 01/07/2021 Até31/07/2021  
 Qtde Plantões: 14

Processo N.: 277523/2021  
 Nome: (282161/3) DHULYENE BORGES PRAXEDES  
 Cargo/Função: (12036) NIVEL SUPERIOR ASSISTENCIAL  
 Referência: 000 Carga Horária: 40H  
 Un. Adm: (195707) HOSP REG DOUTOR ANTONIO CARLOS SOUTO FONTES  
 A Partir de: 01/05/2021 Até31/05/2021  
 Qtde Plantões: 11

Processo N.: 277522/2021  
 Nome: (138528/2) DIEGO DE MEDEIROS SANTOS  
 Cargo/Função: (12038) NIVEL TECNICO ASSISTENCIAL  
 Referência: 000 Carga Horária: 40H  
 Un. Adm: (195707) HOSP REG DOUTOR ANTONIO CARLOS SOUTO FONTES  
 A Partir de: 01/05/2021 Até31/05/2021  
 Qtde Plantões: 11

Processo N.: 363365/2021  
 Nome: (138528/2) DIEGO DE MEDEIROS SANTOS  
 Cargo/Função: (12038) NIVEL TECNICO ASSISTENCIAL  
 Referência: 000 Carga Horária: 40H  
 Un. Adm: (195707) HOSP REG DOUTOR ANTONIO CARLOS SOUTO FONTES  
 A Partir de: 01/07/2021 Até31/07/2021  
 Qtde Plantões: 12

Processo N.: 363459/2021  
 Nome: (297116/1) DIENEFER FERREIRA DE JESUS VENDRAMINI  
 Cargo/Função: (12036) NIVEL SUPERIOR ASSISTENCIAL  
 Referência: 000 Carga Horária: 30H  
 Un. Adm: (195707) HOSP REG DOUTOR ANTONIO CARLOS SOUTO FONTES  
 A Partir de: 01/07/2021 Até31/07/2021  
 Qtde Plantões: 10

Processo N.: 369837/2021  
 Nome: (295075/1) DIRACY COELHO DOS SANTOS  
 Cargo/Função: (12038) NIVEL TECNICO ASSISTENCIAL  
 Referência: 000 Carga Horária: 40H  
 Un. Adm: (118710) UNID.ESPEC. DE CONTR. MOVIMENTACAO DE PESSOAL  
 A Partir de: 01/07/2021 Até07/07/2021  
 Qtde Plantões: 3

Processo N.: 277522/2021  
 Nome: (281917/2) DOMINGAS DOS SANTOS SILVA  
 Cargo/Função: (12038) NIVEL TECNICO ASSISTENCIAL  
 Referência: 000 Carga Horária: 40H  
 Un. Adm: (195707) HOSP REG DOUTOR ANTONIO CARLOS SOUTO FONTES  
 A Partir de: 01/05/2021 Até31/05/2021  
 Qtde Plantões: 14

Processo N.: 363365/2021  
 Nome: (281917/2) DOMINGAS DOS SANTOS SILVA  
 Cargo/Função: (12038) NIVEL TECNICO ASSISTENCIAL  
 Referência: 000 Carga Horária: 40H  
 Un. Adm: (195707) HOSP REG DOUTOR ANTONIO CARLOS SOUTO FONTES  
 A Partir de: 01/07/2021 Até31/07/2021  
 Qtde Plantões: 14

Processo N.: 369837/2021  
 Nome: (295798/1) DOUGLAS DE CARVALHO MERGAREJO  
 Cargo/Função: (12038) NIVEL TECNICO ASSISTENCIAL  
 Referência: 000 Carga Horária: 40H  
 Un. Adm: (118710) UNID.ESPEC. DE CONTR. MOVIMENTACAO DE PESSOAL  
 A Partir de: 01/07/2021 Até31/07/2021  
 Qtde Plantões: 14

Processo N.: 369810/2021  
 Nome: (263386/8) DOUGLAS MICHEL LOPEZ DE OLIVEIRA  
 Cargo/Função: (12046) NIVEL FUNDAMENTAL ADMINISTRATIVO  
 Referência: 000 Carga Horária: 40H  
 Un. Adm: (118710) UNID.ESPEC. DE CONTR. MOVIMENTACAO DE PESSOAL  
 A Partir de: 01/07/2021 Até31/07/2021  
 Qtde Plantões: 10

Processo N.: 277522/2021  
 Nome: (127846/5) DULCE CARDOSO DE BARROS  
 Cargo/Função: (12038) NIVEL TECNICO ASSISTENCIAL  
 Referência: 000 Carga Horária: 40H  
 Un. Adm: (195707) HOSP REG DOUTOR ANTONIO CARLOS SOUTO FONTES  
 A Partir de: 01/05/2021 Até31/05/2021  
 Qtde Plantões: 8

Processo N.: 369837/2021  
 Nome: (280048/6) EDCLEIA APARECIDA DO NASCIMENTO SANDOVAL NOVA  
 Cargo/Função: (12038) NIVEL TECNICO ASSISTENCIAL  
 Referência: 000 Carga Horária: 40H

Un. Adm: (118710) UNID.ESPEC. DE CONTR. MOVIMENTACAO DE PESSOAL  
A Partir de: 01/07/2021 Até31/07/2021  
Qtde Plantões: 12

Processo N.: 363454/2021  
Nome: (280715/2) EDENILDA GRACIELE DA SILVA  
Cargo/Função: (12046) NIVEL FUNDAMENTAL ADMINISTRATIVO  
Referência: 000 Carga Horária: 40H  
Un. Adm: (195707) HOSP REG DOUTOR ANTONIO CARLOS SOUTO FONTES  
A Partir de: 01/07/2021 Até31/07/2021  
Qtde Plantões: 7

Processo N.: 369810/2021  
Nome: (295027/2) EDESIO ALVES DE ASSUNCAO  
Cargo/Função: (12046) NIVEL FUNDAMENTAL ADMINISTRATIVO  
Referência: 000 Carga Horária: 40H  
Un. Adm: (118710) UNID.ESPEC. DE CONTR. MOVIMENTACAO DE PESSOAL  
A Partir de: 01/07/2021 Até31/07/2021  
Qtde Plantões: 14

Processo N.: 369837/2021  
Nome: (295333/1) EDILSON NEVES MARTINS  
Cargo/Função: (12038) NIVEL TECNICO ASSISTENCIAL  
Referência: 000 Carga Horária: 40H  
Un. Adm: (118710) UNID.ESPEC. DE CONTR. MOVIMENTACAO DE PESSOAL  
A Partir de: 01/07/2021 Até14/07/2021  
Qtde Plantões: 5

Processo N.: 350319/2021  
Nome: (94442/1) EDIR FERREIRA DE ALMEIDA NEPONOCENO  
Cargo/Função: (4946) PROFIS TEC NIV MEDIO SERV SAUDE SUS  
Referência: D-007 Carga Horária: 40H  
Un. Adm: (136751) GER.DE PRODUCAO,ESTOQ.E DISTRIB.DE  
HEMOCOMPONENTES  
A Partir de: 09/07/2021 Até31/07/2021  
Qtde Plantões: 11

Processo N.: 277522/2021  
Nome: (302470/1) EDMILSON APARECIDO DE MACEDO  
Cargo/Função: (12038) NIVEL TECNICO ASSISTENCIAL  
Referência: 000 Carga Horária: 40H  
Un. Adm: (195707) HOSP REG DOUTOR ANTONIO CARLOS SOUTO FONTES  
A Partir de: 01/05/2021 Até31/05/2021  
Qtde Plantões: 14

Processo N.: 363365/2021  
Nome: (302470/1) EDMILSON APARECIDO DE MACEDO  
Cargo/Função: (12038) NIVEL TECNICO ASSISTENCIAL  
Referência: 000 Carga Horária: 40H  
Un. Adm: (195707) HOSP REG DOUTOR ANTONIO CARLOS SOUTO FONTES  
A Partir de: 01/07/2021 Até31/07/2021  
Qtde Plantões: 6

Processo N.: 369813/2021  
Nome: (295466/2) EFIGENIA OLIRIA BONDESPACHO  
Cargo/Função: (12044) NIVEL MEDIO ADMINISTRATIVO  
Referência: 000 Carga Horária: 40H  
Un. Adm: (118710) UNID.ESPEC. DE CONTR. MOVIMENTACAO DE PESSOAL  
A Partir de: 24/07/2021 Até31/07/2021  
Qtde Plantões: 3

Processo N.: 369835/2021  
Nome: (295466/1) EFIGENIA OLIRIA BONDESPACHO  
Cargo/Função: (12044) NIVEL MEDIO ADMINISTRATIVO  
Referência: 000 Carga Horária: 40H  
Un. Adm: (118710) UNID.ESPEC. DE CONTR. MOVIMENTACAO DE PESSOAL  
A Partir de: 01/07/2021 Até23/07/2021  
Qtde Plantões: 11

Processo N.: 277522/2021  
Nome: (281804/3) ELAINE BRUNELLE DE SOUZA  
Cargo/Função: (12038) NIVEL TECNICO ASSISTENCIAL  
Referência: 000 Carga Horária: 40H  
Un. Adm: (195707) HOSP REG DOUTOR ANTONIO CARLOS SOUTO FONTES  
A Partir de: 01/05/2021 Até31/05/2021  
Qtde Plantões: 14

Processo N.: 277522/2021  
Nome: (234467/3) ELAINE OSINAGA SILVA  
Cargo/Função: (12038) NIVEL TECNICO ASSISTENCIAL  
Referência: 000 Carga Horária: 40H  
Un. Adm: (195707) HOSP REG DOUTOR ANTONIO CARLOS SOUTO FONTES  
A Partir de: 01/05/2021 Até31/05/2021  
Qtde Plantões: 13

Processo N.: 363365/2021  
Nome: (234467/3) ELAINE OSINAGA SILVA  
Cargo/Função: (12038) NIVEL TECNICO ASSISTENCIAL  
Referência: 000 Carga Horária: 40H  
Un. Adm: (195707) HOSP REG DOUTOR ANTONIO CARLOS SOUTO FONTES  
A Partir de: 01/07/2021 Até31/07/2021  
Qtde Plantões: 14

Processo N.: 358100/2021  
Nome: (68153/4) ELAINE ARRUDA PIRES CINTRA  
Cargo/Função: (4912) PROFIS TEC NIV SUPERIOR SERV SAUDE SUS  
Referência: D-007 Carga Horária: 40H  
Un. Adm: (195707) HOSP REG DOUTOR ANTONIO CARLOS SOUTO FONTES  
A Partir de: 01/06/2021 Até30/06/2021  
Qtde Plantões: 9

Processo N.: 277522/2021  
Nome: (118086/3) ELEANETE GOMES DA SILVA  
Cargo/Função: (12038) NIVEL TECNICO ASSISTENCIAL  
Referência: 000 Carga Horária: 40H  
Un. Adm: (195707) HOSP REG DOUTOR ANTONIO CARLOS SOUTO FONTES

A Partir de: 01/05/2021 Até31/05/2021  
Qtde Plantões: 14

Processo N.: 363365/2021  
Nome: (118086/3) ELEANETE GOMES DA SILVA  
Cargo/Função: (12038) NIVEL TECNICO ASSISTENCIAL  
Referência: 000 Carga Horária: 40H  
Un. Adm: (195707) HOSP REG DOUTOR ANTONIO CARLOS SOUTO FONTES  
A Partir de: 01/07/2021 Até31/07/2021  
Qtde Plantões: 13

Processo N.: 369837/2021  
Nome: (299440/1) ELIANARA ARISTEU DOS SANTOS  
Cargo/Função: (12038) NIVEL TECNICO ASSISTENCIAL  
Referência: 000 Carga Horária: 40H  
Un. Adm: (118710) UNID.ESPEC. DE CONTR. MOVIMENTACAO DE PESSOAL  
A Partir de: 01/07/2021 Até31/07/2021  
Qtde Plantões: 13

Processo N.: 277522/2021  
Nome: (297114/1) ELIANE DE FATIMA DUARTE  
Cargo/Função: (12038) NIVEL TECNICO ASSISTENCIAL  
Referência: 000 Carga Horária: 40H  
Un. Adm: (195707) HOSP REG DOUTOR ANTONIO CARLOS SOUTO FONTES  
A Partir de: 01/05/2021 Até31/05/2021  
Qtde Plantões: 12

Processo N.: 363365/2021  
Nome: (297114/1) ELIANE DE FATIMA DUARTE  
Cargo/Função: (12038) NIVEL TECNICO ASSISTENCIAL  
Referência: 000 Carga Horária: 40H  
Un. Adm: (195707) HOSP REG DOUTOR ANTONIO CARLOS SOUTO FONTES  
A Partir de: 01/07/2021 Até31/07/2021  
Qtde Plantões: 10

Processo N.: 363365/2021  
Nome: (138446/5) ELIANE MARCIA DE SOUZA EGUES  
Cargo/Função: (12038) NIVEL TECNICO ASSISTENCIAL  
Referência: 000 Carga Horária: 40H  
Un. Adm: (195707) HOSP REG DOUTOR ANTONIO CARLOS SOUTO FONTES  
A Partir de: 01/07/2021 Até31/07/2021  
Qtde Plantões: 14

Processo N.: 369835/2021  
Nome: (299317/1) ELIANE PATRICIO  
Cargo/Função: (12044) NIVEL MEDIO ADMINISTRATIVO  
Referência: 000 Carga Horária: 40H  
Un. Adm: (118710) UNID.ESPEC. DE CONTR. MOVIMENTACAO DE PESSOAL  
A Partir de: 01/07/2021 Até31/07/2021  
Qtde Plantões: 13

Processo N.: 363365/2021  
Nome: (280810/2) ELIEBER BORTOLOZO  
Cargo/Função: (12038) NIVEL TECNICO ASSISTENCIAL  
Referência: 000 Carga Horária: 40H  
Un. Adm: (195707) HOSP REG DOUTOR ANTONIO CARLOS SOUTO FONTES  
A Partir de: 01/07/2021 Até31/07/2021  
Qtde Plantões: 14

Processo N.: 363365/2021  
Nome: (282065/3) ELINEIA FERREIRA DE OLIVEIRA  
Cargo/Função: (12038) NIVEL TECNICO ASSISTENCIAL  
Referência: 000 Carga Horária: 40H  
Un. Adm: (195707) HOSP REG DOUTOR ANTONIO CARLOS SOUTO FONTES  
A Partir de: 01/07/2021 Até31/07/2021  
Qtde Plantões: 9

Processo N.: 361274/2021  
Nome: (117041/1) ELISABETE BARRETO DE MENEZES  
Cargo/Função: (4946) PROFIS TEC NIV MEDIO SERV SAUDE SUS  
Referência: D-008 Carga Horária: 40H  
Un. Adm: (118710) UNID.ESPEC. DE CONTR. MOVIMENTACAO DE PESSOAL  
A Partir de: 01/04/2021 Até30/04/2021  
Qtde Plantões: 14

Processo N.: 277522/2021  
Nome: (282170/2) ELISANGELA PEREIRA CALIXTO  
Cargo/Função: (12038) NIVEL TECNICO ASSISTENCIAL  
Referência: 000 Carga Horária: 40H  
Un. Adm: (195707) HOSP REG DOUTOR ANTONIO CARLOS SOUTO FONTES  
A Partir de: 01/05/2021 Até31/05/2021  
Qtde Plantões: 14

Processo N.: 344442/2021  
Nome: (282170/2) ELISANGELA PEREIRA CALIXTO  
Cargo/Função: (12038) NIVEL TECNICO ASSISTENCIAL  
Referência: 000 Carga Horária: 40H  
Un. Adm: (195707) HOSP REG DOUTOR ANTONIO CARLOS SOUTO FONTES  
A Partir de: 16/12/2019 Até31/12/2019  
Qtde Plantões: 8

Processo N.: 363365/2021  
Nome: (282170/2) ELISANGELA PEREIRA CALIXTO  
Cargo/Função: (12038) NIVEL TECNICO ASSISTENCIAL  
Referência: 000 Carga Horária: 40H  
Un. Adm: (195707) HOSP REG DOUTOR ANTONIO CARLOS SOUTO FONTES  
A Partir de: 01/07/2021 Até31/07/2021  
Qtde Plantões: 13

Processo N.: 277523/2021  
Nome: (111819/4) ELISELMA VIANA PINTO RODRIGUES  
Cargo/Função: (12036) NIVEL SUPERIOR ASSISTENCIAL  
Referência: 000 Carga Horária: 40H  
Un. Adm: (195707) HOSP REG DOUTOR ANTONIO CARLOS SOUTO FONTES  
A Partir de: 01/05/2021 Até31/05/2021  
Qtde Plantões: 13

<p>Processo N.: 363365/2021 Nome: (281028/2) ELIZABET FERREIRA DOS SANTOS Cargo/Função: (12038) NIVEL TECNICO ASSISTENCIAL Referência: 000 Carga Horária: 40H Un. Adm: (195707) HOSP REG DOUTOR ANTONIO CARLOS SOUTO FONTES A Partir de: 01/07/2021 Até31/07/2021 Qtde Plantões: 6</p>	<p>Cargo/Função: (12038) NIVEL TECNICO ASSISTENCIAL Referência: 000 Carga Horária: 40H Un. Adm: (195707) HOSP REG DOUTOR ANTONIO CARLOS SOUTO FONTES A Partir de: 01/05/2021 Até31/05/2021 Qtde Plantões: 12</p>
<p>Processo N.: 277523/2021 Nome: (295425/2) ELIZANGELA DOS SANTOS VARANDA DE PAULA Cargo/Função: (12036) NIVEL SUPERIOR ASSISTENCIAL Referência: 000 Carga Horária: 40H Un. Adm: (195707) HOSP REG DOUTOR ANTONIO CARLOS SOUTO FONTES A Partir de: 01/05/2021 Até31/05/2021 Qtde Plantões: 14</p>	<p>Processo N.: 363365/2021 Nome: (280631/3) EUSDRA DOS SANTOS VARANDA BARBOSA Cargo/Função: (12038) NIVEL TECNICO ASSISTENCIAL Referência: 000 Carga Horária: 40H Un. Adm: (195707) HOSP REG DOUTOR ANTONIO CARLOS SOUTO FONTES A Partir de: 01/07/2021 Até31/07/2021 Qtde Plantões: 12</p>
<p>Processo N.: 369837/2021 Nome: (295260/2) ELIZETE DA CRUZ FERNANDES Cargo/Função: (12038) NIVEL TECNICO ASSISTENCIAL Referência: 000 Carga Horária: 40H Un. Adm: (118710) UNID.ESPEC. DE CONTR. MOVIMENTACAO DE PESSOAL A Partir de: 01/07/2021 Até31/07/2021 Qtde Plantões: 14</p>	<p>Processo N.: 303187/2021 Nome: (94042/1) EVA RIBEIRO DA SILVA Cargo/Função: (4989) PROFIS APOIO SERV SAUDE SUS Referência: D-007 Carga Horária: 40H Un. Adm: (195707) HOSP REG DOUTOR ANTONIO CARLOS SOUTO FONTES A Partir de: 01/05/2021 Até31/05/2021 Qtde Plantões: 9</p>
<p>Processo N.: 369837/2021 Nome: (296913/1) ELZA HONORATA DE ALMEIDA Cargo/Função: (12038) NIVEL TECNICO ASSISTENCIAL Referência: 000 Carga Horária: 40H Un. Adm: (118710) UNID.ESPEC. DE CONTR. MOVIMENTACAO DE PESSOAL A Partir de: 01/07/2021 Até31/07/2021 Qtde Plantões: 13</p>	<p>Processo N.: 277522/2021 Nome: (280910/2) EVANIA ARNALDA DA SILVA Cargo/Função: (12038) NIVEL TECNICO ASSISTENCIAL Referência: 000 Carga Horária: 40H Un. Adm: (195707) HOSP REG DOUTOR ANTONIO CARLOS SOUTO FONTES A Partir de: 01/05/2021 Até31/05/2021 Qtde Plantões: 13</p>
<p>Processo N.: 277523/2021 Nome: (137619/4) EMANUELLE RONDON DOS REIS LIMA Cargo/Função: (12036) NIVEL SUPERIOR ASSISTENCIAL Referência: 000 Carga Horária: 40H Un. Adm: (195707) HOSP REG DOUTOR ANTONIO CARLOS SOUTO FONTES A Partir de: 01/05/2021 Até31/05/2021 Qtde Plantões: 12</p>	<p>Processo N.: 363365/2021 Nome: (280910/2) EVANIA ARNALDA DA SILVA Cargo/Função: (12038) NIVEL TECNICO ASSISTENCIAL Referência: 000 Carga Horária: 40H Un. Adm: (195707) HOSP REG DOUTOR ANTONIO CARLOS SOUTO FONTES A Partir de: 01/07/2021 Até31/07/2021 Qtde Plantões: 13</p>
<p>Processo N.: 277522/2021 Nome: (282234/2) EMILIANA BENEDITA DA CONCEICAO Cargo/Função: (12038) NIVEL TECNICO ASSISTENCIAL Referência: 000 Carga Horária: 40H Un. Adm: (195707) HOSP REG DOUTOR ANTONIO CARLOS SOUTO FONTES A Partir de: 01/05/2021 Até31/05/2021 Qtde Plantões: 13</p>	<p>Processo N.: 277523/2021 Nome: (281256/3) EVELLYN CRYSTINE PESSOA DE LIMA Cargo/Função: (12036) NIVEL SUPERIOR ASSISTENCIAL Referência: 000 Carga Horária: 40H Un. Adm: (195707) HOSP REG DOUTOR ANTONIO CARLOS SOUTO FONTES A Partir de: 01/05/2021 Até31/05/2021 Qtde Plantões: 14</p>
<p>Processo N.: 363365/2021 Nome: (282234/2) EMILIANA BENEDITA DA CONCEICAO Cargo/Função: (12038) NIVEL TECNICO ASSISTENCIAL Referência: 000 Carga Horária: 40H Un. Adm: (195707) HOSP REG DOUTOR ANTONIO CARLOS SOUTO FONTES A Partir de: 01/07/2021 Até31/07/2021 Qtde Plantões: 13</p>	<p>Processo N.: 277522/2021 Nome: (111828/5) FABIANE DE FATIMA SILVA GARCIA Cargo/Função: (12038) NIVEL TECNICO ASSISTENCIAL Referência: 000 Carga Horária: 40H Un. Adm: (195707) HOSP REG DOUTOR ANTONIO CARLOS SOUTO FONTES A Partir de: 01/05/2021 Até31/05/2021 Qtde Plantões: 14</p>
<p>Processo N.: 369813/2021 Nome: (116009/4) EMMANUEL SANTANA ARDAIA Cargo/Função: (12044) NIVEL MEDIO ADMINISTRATIVO Referência: 000 Carga Horária: 40H Un. Adm: (118710) UNID.ESPEC. DE CONTR. MOVIMENTACAO DE PESSOAL A Partir de: 04/07/2021 Até31/07/2021 Qtde Plantões: 13</p>	<p>Processo N.: 277522/2021 Nome: (290362/2) FABIO ALVES DOS SANTOS Cargo/Função: (12038) NIVEL TECNICO ASSISTENCIAL Referência: 000 Carga Horária: 40H Un. Adm: (195707) HOSP REG DOUTOR ANTONIO CARLOS SOUTO FONTES A Partir de: 01/05/2021 Até31/05/2021 Qtde Plantões: 14</p>
<p>Processo N.: 369835/2021 Nome: (116009/2) EMMANUEL SANTANA ARDAIA Cargo/Função: (12044) NIVEL MEDIO ADMINISTRATIVO Referência: 000 Carga Horária: 40H Un. Adm: (118710) UNID.ESPEC. DE CONTR. MOVIMENTACAO DE PESSOAL A Partir de: 01/07/2021 Até31/07/2021 Qtde Plantões: 1</p>	<p>Processo N.: 363365/2021 Nome: (290362/2) FABIO ALVES DOS SANTOS Cargo/Função: (12038) NIVEL TECNICO ASSISTENCIAL Referência: 000 Carga Horária: 40H Un. Adm: (195707) HOSP REG DOUTOR ANTONIO CARLOS SOUTO FONTES A Partir de: 01/07/2021 Até31/07/2021 Qtde Plantões: 14</p>
<p>Processo N.: 277522/2021 Nome: (302713/1) ENAJILEH GABRIELLY RIBEIRO DOS REIS SANTOS Cargo/Função: (12038) NIVEL TECNICO ASSISTENCIAL Referência: 000 Carga Horária: 40H Un. Adm: (195707) HOSP REG DOUTOR ANTONIO CARLOS SOUTO FONTES A Partir de: 01/05/2021 Até31/05/2021 Qtde Plantões: 14</p>	<p>Processo N.: 369835/2021 Nome: (296919/1) FABIO ANTONIO DO ESPIRITO SANTO Cargo/Função: (12044) NIVEL MEDIO ADMINISTRATIVO Referência: 000 Carga Horária: 40H Un. Adm: (118710) UNID.ESPEC. DE CONTR. MOVIMENTACAO DE PESSOAL A Partir de: 01/07/2021 Até31/07/2021 Qtde Plantões: 14</p>
<p>Processo N.: 363365/2021 Nome: (302713/1) ENAJILEH GABRIELLY RIBEIRO DOS REIS SANTOS Cargo/Função: (12038) NIVEL TECNICO ASSISTENCIAL Referência: 000 Carga Horária: 40H Un. Adm: (195707) HOSP REG DOUTOR ANTONIO CARLOS SOUTO FONTES A Partir de: 01/07/2021 Até31/07/2021 Qtde Plantões: 14</p>	<p>Processo N.: 277523/2021 Nome: (280829/3) FABIO FERREIRA LANDIM Cargo/Função: (12036) NIVEL SUPERIOR ASSISTENCIAL Referência: 000 Carga Horária: 40H Un. Adm: (195707) HOSP REG DOUTOR ANTONIO CARLOS SOUTO FONTES A Partir de: 01/05/2021 Até31/05/2021 Qtde Plantões: 13</p>
<p>Processo N.: 369835/2021 Nome: (295345/2) ENIO DE SOUZA LOPES Cargo/Função: (12044) NIVEL MEDIO ADMINISTRATIVO Referência: 000 Carga Horária: 40H Un. Adm: (118710) UNID.ESPEC. DE CONTR. MOVIMENTACAO DE PESSOAL A Partir de: 01/07/2021 Até31/07/2021 Qtde Plantões: 14</p>	<p>Processo N.: 277523/2021 Nome: (294398/5) FAGNER CARVALHO MENDES Cargo/Função: (12036) NIVEL SUPERIOR ASSISTENCIAL Referência: 000 Carga Horária: 40H Un. Adm: (195707) HOSP REG DOUTOR ANTONIO CARLOS SOUTO FONTES A Partir de: 01/05/2021 Até31/05/2021 Qtde Plantões: 13</p>
<p>Processo N.: 369835/2021 Nome: (304455/1) ERALDO PIERRE FRANCA JUNIOR Cargo/Função: (12044) NIVEL MEDIO ADMINISTRATIVO Referência: 000 Carga Horária: 40H Un. Adm: (118710) UNID.ESPEC. DE CONTR. MOVIMENTACAO DE PESSOAL A Partir de: 01/07/2021 Até31/07/2021 Qtde Plantões: 14</p>	<p>Processo N.: 277522/2021 Nome: (280632/2) FATIMA APARECIDA DUARTE Cargo/Função: (12038) NIVEL TECNICO ASSISTENCIAL Referência: 000 Carga Horária: 40H Un. Adm: (195707) HOSP REG DOUTOR ANTONIO CARLOS SOUTO FONTES A Partir de: 01/05/2021 Até31/05/2021 Qtde Plantões: 13</p>
<p>Processo N.: 277522/2021 Nome: (280631/3) EUSDRA DOS SANTOS VARANDA BARBOSA</p>	<p>Processo N.: 363365/2021 Nome: (280632/2) FATIMA APARECIDA DUARTE Cargo/Função: (12038) NIVEL TECNICO ASSISTENCIAL Referência: 000 Carga Horária: 40H</p>

Un. Adm: (195707) HOSP REG DOUTOR ANTONIO CARLOS SOUTO FONTES  
A Partir de: 01/07/2021 Até31/07/2021  
Qtde Plantões: 14

Processo N.: 363459/2021

Nome: (281552/3) FELIPE KLINSMANN BARBOSA LANDIM  
Cargo/Função: (12036) NIVEL SUPERIOR ASSISTENCIAL  
Referência: 000 Carga Horária: 30H  
Un. Adm: (195707) HOSP REG DOUTOR ANTONIO CARLOS SOUTO FONTES  
A Partir de: 01/07/2021 Até31/07/2021  
Qtde Plantões: 10

Processo N.: 369835/2021

Nome: (299394/1) FELIPE LUCHTENBERG AVILA  
Cargo/Função: (12044) NIVEL MEDIO ADMINISTRATIVO  
Referência: 000 Carga Horária: 40H  
Un. Adm: (118710) UNID.ESPEC. DE CONTR. MOVIMENTACAO DE PESSOAL  
A Partir de: 01/07/2021 Até31/07/2021  
Qtde Plantões: 14

Processo N.: 369835/2021

Nome: (304107/1) FELIPE RAMOS MIRANDA  
Cargo/Função: (12044) NIVEL MEDIO ADMINISTRATIVO  
Referência: 000 Carga Horária: 40H  
Un. Adm: (118710) UNID.ESPEC. DE CONTR. MOVIMENTACAO DE PESSOAL  
A Partir de: 01/07/2021 Até31/07/2021  
Qtde Plantões: 14

Processo N.: 277522/2021

Nome: (246467/5) FERNANDA CAMPOS DE OLIVEIRA  
Cargo/Função: (12038) NIVEL TECNICO ASSISTENCIAL  
Referência: 000 Carga Horária: 40H  
Un. Adm: (195707) HOSP REG DOUTOR ANTONIO CARLOS SOUTO FONTES  
A Partir de: 01/05/2021 Até31/05/2021  
Qtde Plantões: 14

Processo N.: 363365/2021

Nome: (246467/5) FERNANDA CAMPOS DE OLIVEIRA  
Cargo/Função: (12038) NIVEL TECNICO ASSISTENCIAL  
Referência: 000 Carga Horária: 40H  
Un. Adm: (195707) HOSP REG DOUTOR ANTONIO CARLOS SOUTO FONTES  
A Partir de: 01/07/2021 Até31/07/2021  
Qtde Plantões: 12

Processo N.: 277522/2021

Nome: (302711/1) FERNANDA REGINA VIANA DE OLIVEIRA  
Cargo/Função: (12038) NIVEL TECNICO ASSISTENCIAL  
Referência: 000 Carga Horária: 40H  
Un. Adm: (195707) HOSP REG DOUTOR ANTONIO CARLOS SOUTO FONTES  
A Partir de: 01/05/2021 Até31/05/2021  
Qtde Plantões: 14

Processo N.: 363365/2021

Nome: (302711/1) FERNANDA REGINA VIANA DE OLIVEIRA  
Cargo/Função: (12038) NIVEL TECNICO ASSISTENCIAL  
Referência: 000 Carga Horária: 40H  
Un. Adm: (195707) HOSP REG DOUTOR ANTONIO CARLOS SOUTO FONTES  
A Partir de: 01/07/2021 Até31/07/2021  
Qtde Plantões: 14

Processo N.: 363459/2021

Nome: (282207/3) FERNANDO JORGE CORREA DE PAULA  
Cargo/Função: (12036) NIVEL SUPERIOR ASSISTENCIAL  
Referência: 000 Carga Horária: 30H  
Un. Adm: (195707) HOSP REG DOUTOR ANTONIO CARLOS SOUTO FONTES  
A Partir de: 01/07/2021 Até31/07/2021  
Qtde Plantões: 9

Processo N.: 369813/2021

Nome: (294847/2) FERNANDO JOSE SANTOS SOUSA  
Cargo/Função: (12044) NIVEL MEDIO ADMINISTRATIVO  
Referência: 000 Carga Horária: 40H  
Un. Adm: (118710) UNID.ESPEC. DE CONTR. MOVIMENTACAO DE PESSOAL  
A Partir de: 01/07/2021 Até31/07/2021  
Qtde Plantões: 14

Processo N.: 277522/2021

Nome: (251648/4) FLAVIA DA COSTA MENDES BORGES  
Cargo/Função: (12038) NIVEL TECNICO ASSISTENCIAL  
Referência: 000 Carga Horária: 40H  
Un. Adm: (195707) HOSP REG DOUTOR ANTONIO CARLOS SOUTO FONTES  
A Partir de: 01/05/2021 Até31/05/2021  
Qtde Plantões: 14

Processo N.: 363365/2021

Nome: (251648/4) FLAVIA DA COSTA MENDES BORGES  
Cargo/Função: (12038) NIVEL TECNICO ASSISTENCIAL  
Referência: 000 Carga Horária: 40H  
Un. Adm: (195707) HOSP REG DOUTOR ANTONIO CARLOS SOUTO FONTES  
A Partir de: 01/07/2021 Até31/07/2021  
Qtde Plantões: 13

Processo N.: 369831/2021

Nome: (304918/1) FLAVIANO DA SILVA PEREIRA  
Cargo/Função: (12054) CONDUCTOR DE AMBULANCIA  
Referência: 000 Carga Horária: 40H  
Un. Adm: (118710) UNID.ESPEC. DE CONTR. MOVIMENTACAO DE PESSOAL  
A Partir de: 01/07/2021 Até31/07/2021  
Qtde Plantões: 14

Processo N.: 363423/2021

Nome: (282108/2) FRANCIANE COELHO TAVARES DE SOUSA  
Cargo/Função: (12046) NIVEL FUNDAMENTAL ADMINISTRATIVO  
Referência: 000 Carga Horária: 40H  
Un. Adm: (195707) HOSP REG DOUTOR ANTONIO CARLOS SOUTO FONTES  
A Partir de: 01/07/2021 Até31/07/2021

Qtde Plantões: 14

Processo N.: 277522/2021

Nome: (302473/1) FRANCIANE GUIMARAES DE OLIVEIRA  
Cargo/Função: (12038) NIVEL TECNICO ASSISTENCIAL  
Referência: 000 Carga Horária: 40H  
Un. Adm: (195707) HOSP REG DOUTOR ANTONIO CARLOS SOUTO FONTES  
A Partir de: 01/05/2021 Até31/05/2021  
Qtde Plantões: 14

Processo N.: 363365/2021

Nome: (302473/1) FRANCIANE GUIMARAES DE OLIVEIRA  
Cargo/Função: (12038) NIVEL TECNICO ASSISTENCIAL  
Referência: 000 Carga Horária: 40H  
Un. Adm: (195707) HOSP REG DOUTOR ANTONIO CARLOS SOUTO FONTES  
A Partir de: 01/07/2021 Até31/07/2021  
Qtde Plantões: 13

Processo N.: 369813/2021

Nome: (295439/2) FRANCIELI ASSUNCAO DE FRANCA  
Cargo/Função: (12044) NIVEL MEDIO ADMINISTRATIVO  
Referência: 000 Carga Horária: 40H  
Un. Adm: (118710) UNID.ESPEC. DE CONTR. MOVIMENTACAO DE PESSOAL  
A Partir de: 19/07/2021 Até31/07/2021  
Qtde Plantões: 5

Processo N.: 369835/2021

Nome: (295439/1) FRANCIELI ASSUNCAO DE FRANCA  
Cargo/Função: (12044) NIVEL MEDIO ADMINISTRATIVO  
Referência: 000 Carga Horária: 40H  
Un. Adm: (118710) UNID.ESPEC. DE CONTR. MOVIMENTACAO DE PESSOAL  
A Partir de: 01/07/2021 Até18/07/2021  
Qtde Plantões: 9

Processo N.: 277522/2021

Nome: (111933/6) FRANCISCA ARCANJO DE DEUS  
Cargo/Função: (12038) NIVEL TECNICO ASSISTENCIAL  
Referência: 000 Carga Horária: 40H  
Un. Adm: (195707) HOSP REG DOUTOR ANTONIO CARLOS SOUTO FONTES  
A Partir de: 01/05/2021 Até31/05/2021  
Qtde Plantões: 14

Processo N.: 363365/2021

Nome: (111933/6) FRANCISCA ARCANJO DE DEUS  
Cargo/Função: (12038) NIVEL TECNICO ASSISTENCIAL  
Referência: 000 Carga Horária: 40H  
Un. Adm: (195707) HOSP REG DOUTOR ANTONIO CARLOS SOUTO FONTES  
A Partir de: 01/07/2021 Até31/07/2021  
Qtde Plantões: 13

Processo N.: 303187/2021

Nome: (101198/1) FRANCISCO RAMOS HURTADO  
Cargo/Função: (4989) PROFIS APOIO SERV SAUDE SUS  
Referência: D-006 Carga Horária: 40H  
Un. Adm: (195707) HOSP REG DOUTOR ANTONIO CARLOS SOUTO FONTES  
A Partir de: 01/05/2021 Até31/05/2021  
Qtde Plantões: 10

Processo N.: 353202/2021

Nome: (76726/4) FRANCISCO RODRIGUES MARTINS  
Cargo/Função: (12046) NIVEL FUNDAMENTAL ADMINISTRATIVO  
Referência: 000 Carga Horária: 40H  
Un. Adm: (195707) HOSP REG DOUTOR ANTONIO CARLOS SOUTO FONTES  
A Partir de: 01/06/2021 Até30/06/2021  
Qtde Plantões: 13

Processo N.: 363487/2021

Nome: (76726/4) FRANCISCO RODRIGUES MARTINS  
Cargo/Função: (12046) NIVEL FUNDAMENTAL ADMINISTRATIVO  
Referência: 000 Carga Horária: 40H  
Un. Adm: (195707) HOSP REG DOUTOR ANTONIO CARLOS SOUTO FONTES  
A Partir de: 01/07/2021 Até31/07/2021  
Qtde Plantões: 13

Processo N.: 369677/2021

Nome: (295485/2) FRANCISNEIA SOCORRO DA SILVA  
Cargo/Função: (12036) NIVEL SUPERIOR ASSISTENCIAL  
Referência: 000 Carga Horária: 30H  
Un. Adm: (118710) UNID.ESPEC. DE CONTR. MOVIMENTACAO DE PESSOAL  
A Partir de: 29/07/2021 Até31/07/2021  
Qtde Plantões: 1

Processo N.: 369810/2021

Nome: (295026/2) FRANCISVAL BENEDITO AMANCIO FERREIRA  
Cargo/Função: (12046) NIVEL FUNDAMENTAL ADMINISTRATIVO  
Referência: 000 Carga Horária: 40H  
Un. Adm: (118710) UNID.ESPEC. DE CONTR. MOVIMENTACAO DE PESSOAL  
A Partir de: 01/07/2021 Até31/07/2021  
Qtde Plantões: 14

Processo N.: 277523/2021

Nome: (300389/2) GEANI GONCALVES RABELO  
Cargo/Função: (12036) NIVEL SUPERIOR ASSISTENCIAL  
Referência: 000 Carga Horária: 40H  
Un. Adm: (195707) HOSP REG DOUTOR ANTONIO CARLOS SOUTO FONTES  
A Partir de: 01/05/2021 Até31/05/2021  
Qtde Plantões: 14

Processo N.: 277522/2021

Nome: (280633/2) GENILTON PEREIRA COUTO  
Cargo/Função: (12038) NIVEL TECNICO ASSISTENCIAL  
Referência: 000 Carga Horária: 40H  
Un. Adm: (195707) HOSP REG DOUTOR ANTONIO CARLOS SOUTO FONTES  
A Partir de: 01/05/2021 Até31/05/2021  
Qtde Plantões: 14

Processo N.: 363365/2021  
Nome: (280633/2) GENILTON PEREIRA COUTO  
Cargo/Função: (12038) NIVEL TECNICO ASSISTENCIAL  
Referência: 000 Carga Horária: 40H  
Un. Adm: (195707) HOSP REG DOUTOR ANTONIO CARLOS SOUTO FONTES  
A Partir de: 01/07/2021 Até31/07/2021  
Qtde Plantões: 12

Processo N.: 364845/2021  
Nome: (280793/2) GERALDO GOMES DE CAMPOS  
Cargo/Função: (12050) NIVEL FUNDAMENTAL  
Referência: 000 Carga Horária: 40H  
Un. Adm: (195707) HOSP REG DOUTOR ANTONIO CARLOS SOUTO FONTES  
A Partir de: 01/11/2019 Até30/11/2019  
Qtde Plantões: 14

Processo N.: 277522/2021  
Nome: (280634/2) GILDA APARECIDA DE OLIVEIRA  
Cargo/Função: (12038) NIVEL TECNICO ASSISTENCIAL  
Referência: 000 Carga Horária: 40H  
Un. Adm: (195707) HOSP REG DOUTOR ANTONIO CARLOS SOUTO FONTES  
A Partir de: 01/05/2021 Até31/05/2021  
Qtde Plantões: 13

Processo N.: 363365/2021  
Nome: (280634/2) GILDA APARECIDA DE OLIVEIRA  
Cargo/Função: (12038) NIVEL TECNICO ASSISTENCIAL  
Referência: 000 Carga Horária: 40H  
Un. Adm: (195707) HOSP REG DOUTOR ANTONIO CARLOS SOUTO FONTES  
A Partir de: 01/07/2021 Até31/07/2021  
Qtde Plantões: 14

Processo N.: 277522/2021  
Nome: (280635/3) GILDETE ALVES DA CRUZ  
Cargo/Função: (12038) NIVEL TECNICO ASSISTENCIAL  
Referência: 000 Carga Horária: 40H  
Un. Adm: (195707) HOSP REG DOUTOR ANTONIO CARLOS SOUTO FONTES  
A Partir de: 01/05/2021 Até31/05/2021  
Qtde Plantões: 10

Processo N.: 363365/2021  
Nome: (280635/3) GILDETE ALVES DA CRUZ  
Cargo/Função: (12038) NIVEL TECNICO ASSISTENCIAL  
Referência: 000 Carga Horária: 40H  
Un. Adm: (195707) HOSP REG DOUTOR ANTONIO CARLOS SOUTO FONTES  
A Partir de: 01/07/2021 Até31/07/2021  
Qtde Plantões: 13

Processo N.: 363423/2021  
Nome: (282184/2) GILDETE CAMPOS DE SENNA  
Cargo/Função: (12046) NIVEL FUNDAMENTAL ADMINISTRATIVO  
Referência: 000 Carga Horária: 40H  
Un. Adm: (195707) HOSP REG DOUTOR ANTONIO CARLOS SOUTO FONTES  
A Partir de: 01/07/2021 Até31/07/2021  
Qtde Plantões: 13

Processo N.: 277522/2021  
Nome: (281546/3) GILVANIA PAIVA FAGUNDES  
Cargo/Função: (12038) NIVEL TECNICO ASSISTENCIAL  
Referência: 000 Carga Horária: 40H  
Un. Adm: (195707) HOSP REG DOUTOR ANTONIO CARLOS SOUTO FONTES  
A Partir de: 01/05/2021 Até31/05/2021  
Qtde Plantões: 14

Processo N.: 363365/2021  
Nome: (281546/3) GILVANIA PAIVA FAGUNDES  
Cargo/Função: (12038) NIVEL TECNICO ASSISTENCIAL  
Referência: 000 Carga Horária: 40H  
Un. Adm: (195707) HOSP REG DOUTOR ANTONIO CARLOS SOUTO FONTES  
A Partir de: 01/07/2021 Até31/07/2021  
Qtde Plantões: 11

Processo N.: 363365/2021  
Nome: (138482/3) GIRLANE COELHO PARE BISINOTO  
Cargo/Função: (12038) NIVEL TECNICO ASSISTENCIAL  
Referência: 000 Carga Horária: 40H  
Un. Adm: (195707) HOSP REG DOUTOR ANTONIO CARLOS SOUTO FONTES  
A Partir de: 01/07/2021 Até31/07/2021  
Qtde Plantões: 9

Processo N.: 363459/2021  
Nome: (111849/5) GIULLIANO LUIZ DA SILVA GARCIA  
Cargo/Função: (12036) NIVEL SUPERIOR ASSISTENCIAL  
Referência: 000 Carga Horária: 30H  
Un. Adm: (195707) HOSP REG DOUTOR ANTONIO CARLOS SOUTO FONTES  
A Partir de: 01/07/2021 Até31/07/2021  
Qtde Plantões: 10

Processo N.: 277522/2021  
Nome: (280448/2) GLADIS GRACIELA MARIANO DE ANDRADE  
Cargo/Função: (12038) NIVEL TECNICO ASSISTENCIAL  
Referência: 000 Carga Horária: 40H  
Un. Adm: (195707) HOSP REG DOUTOR ANTONIO CARLOS SOUTO FONTES  
A Partir de: 01/05/2021 Até31/05/2021  
Qtde Plantões: 14

Processo N.: 363365/2021  
Nome: (280448/2) GLADIS GRACIELA MARIANO DE ANDRADE  
Cargo/Função: (12038) NIVEL TECNICO ASSISTENCIAL  
Referência: 000 Carga Horária: 40H  
Un. Adm: (195707) HOSP REG DOUTOR ANTONIO CARLOS SOUTO FONTES  
A Partir de: 01/07/2021 Até31/07/2021  
Qtde Plantões: 3

Processo N.: 408173/2021  
Nome: (94392/1) GLAUCIA GIOVANA STABILITO MORAES

Cargo/Função: (4912) PROFIS TEC NIV SUPERIOR SERV SAUDE SUS  
Referência: D-007 Carga Horária: 40H  
Un. Adm: (195707) HOSP REG DOUTOR ANTONIO CARLOS SOUTO FONTES  
A Partir de: 21/07/2021 Até31/07/2021  
Qtde Plantões: 9

Processo N.: 277522/2021  
Nome: (280526/3) GORETE DOS ANJOS MARCIANO MORENO  
Cargo/Função: (12038) NIVEL TECNICO ASSISTENCIAL  
Referência: 000 Carga Horária: 40H  
Un. Adm: (195707) HOSP REG DOUTOR ANTONIO CARLOS SOUTO FONTES  
A Partir de: 01/05/2021 Até31/05/2021  
Qtde Plantões: 14

Processo N.: 363365/2021  
Nome: (280526/3) GORETE DOS ANJOS MARCIANO MORENO  
Cargo/Função: (12038) NIVEL TECNICO ASSISTENCIAL  
Referência: 000 Carga Horária: 40H  
Un. Adm: (195707) HOSP REG DOUTOR ANTONIO CARLOS SOUTO FONTES  
A Partir de: 01/07/2021 Até31/07/2021  
Qtde Plantões: 2

Processo N.: 369813/2021  
Nome: (61049/3) GRACIA LUIZA DE AMORIM GARCEZ  
Cargo/Função: (12044) NIVEL MEDIO ADMINISTRATIVO  
Referência: 000 Carga Horária: 40H  
Un. Adm: (118710) UNID.ESPEC. DE CONTR. MOVIMENTACAO DE PESSOAL  
A Partir de: 01/07/2021 Até31/07/2021  
Qtde Plantões: 14

Processo N.: 408110/2021  
Nome: (55620/6) GRACIETE MIRIAN PEREIRA SILVA  
Cargo/Função: (4912) PROFIS TEC NIV SUPERIOR SERV SAUDE SUS  
Referência: D-008 Carga Horária: 40H  
Un. Adm: (195707) HOSP REG DOUTOR ANTONIO CARLOS SOUTO FONTES  
A Partir de: 01/07/2021 Até31/07/2021  
Qtde Plantões: 14

Processo N.: 277522/2021  
Nome: (281374/3) GRAZIELE CRISTINA DOS ANJOS ALVES  
Cargo/Função: (12038) NIVEL TECNICO ASSISTENCIAL  
Referência: 000 Carga Horária: 40H  
Un. Adm: (195707) HOSP REG DOUTOR ANTONIO CARLOS SOUTO FONTES  
A Partir de: 01/05/2021 Até31/05/2021  
Qtde Plantões: 14

Processo N.: 363365/2021  
Nome: (281374/3) GRAZIELE CRISTINA DOS ANJOS ALVES  
Cargo/Função: (12038) NIVEL TECNICO ASSISTENCIAL  
Referência: 000 Carga Horária: 40H  
Un. Adm: (195707) HOSP REG DOUTOR ANTONIO CARLOS SOUTO FONTES  
A Partir de: 01/07/2021 Até31/07/2021  
Qtde Plantões: 12

Processo N.: 277522/2021  
Nome: (302751/1) GREICIANE DA SILVA GOMES  
Cargo/Função: (12038) NIVEL TECNICO ASSISTENCIAL  
Referência: 000 Carga Horária: 40H  
Un. Adm: (195707) HOSP REG DOUTOR ANTONIO CARLOS SOUTO FONTES  
A Partir de: 01/05/2021 Até31/05/2021  
Qtde Plantões: 14

Processo N.: 363365/2021  
Nome: (302751/1) GREICIANE DA SILVA GOMES  
Cargo/Função: (12038) NIVEL TECNICO ASSISTENCIAL  
Referência: 000 Carga Horária: 40H  
Un. Adm: (195707) HOSP REG DOUTOR ANTONIO CARLOS SOUTO FONTES  
A Partir de: 01/07/2021 Até31/07/2021  
Qtde Plantões: 14

Processo N.: 277522/2021  
Nome: (297159/1) GUILHERME ECLAIR DOS SANTOS CARDOSO  
Cargo/Função: (12038) NIVEL TECNICO ASSISTENCIAL  
Referência: 000 Carga Horária: 40H  
Un. Adm: (195707) HOSP REG DOUTOR ANTONIO CARLOS SOUTO FONTES  
A Partir de: 01/05/2021 Até31/05/2021  
Qtde Plantões: 13

Processo N.: 363365/2021  
Nome: (297159/1) GUILHERME ECLAIR DOS SANTOS CARDOSO  
Cargo/Função: (12038) NIVEL TECNICO ASSISTENCIAL  
Referência: 000 Carga Horária: 40H  
Un. Adm: (195707) HOSP REG DOUTOR ANTONIO CARLOS SOUTO FONTES  
A Partir de: 01/07/2021 Até31/07/2021  
Qtde Plantões: 14

Processo N.: 369813/2021  
Nome: (295215/2) HELIDA GONCALINA CORREA DA SILVA SOARES  
Cargo/Função: (12044) NIVEL MEDIO ADMINISTRATIVO  
Referência: 000 Carga Horária: 40H  
Un. Adm: (118710) UNID.ESPEC. DE CONTR. MOVIMENTACAO DE PESSOAL  
A Partir de: 04/07/2021 Até31/07/2021  
Qtde Plantões: 13

Processo N.: 358036/2021  
Nome: (43705/2) HERALDO SILVA  
Cargo/Função: (4912) PROFIS TEC NIV SUPERIOR SERV SAUDE SUS  
Referência: D-009 Carga Horária: 40H  
Un. Adm: (195707) HOSP REG DOUTOR ANTONIO CARLOS SOUTO FONTES  
A Partir de: 01/06/2021 Até30/06/2021  
Qtde Plantões: 13

Processo N.: 408198/2021  
Nome: (43705/2) HERALDO SILVA  
Cargo/Função: (4912) PROFIS TEC NIV SUPERIOR SERV SAUDE SUS  
Referência: D-009 Carga Horária: 40H

Un. Adm: (195707) HOSP REG DOUTOR ANTONIO CARLOS SOUTO FONTES  
A Partir de: 01/07/2021 Até 07/07/2021  
Qtde Plantões: 3

## Processo N.: 369835/2021

Nome: (304661/1) HEVELYN EDUARDA TARGA SOUZA DE ALMEIDA  
Cargo/Função: (12044) NIVEL MEDIO ADMINISTRATIVO  
Referência: 000 Carga Horária: 40H  
Un. Adm: (118710) UNID.ESPEC. DE CONTR. MOVIMENTACAO DE PESSOAL  
A Partir de: 01/07/2021 Até 31/07/2021  
Qtde Plantões: 14

## Processo N.: 353202/2021

Nome: (300470/1) IDENIR COSTA LOURENCO JUNIOR  
Cargo/Função: (12046) NIVEL FUNDAMENTAL ADMINISTRATIVO  
Referência: 000 Carga Horária: 40H  
Un. Adm: (195707) HOSP REG DOUTOR ANTONIO CARLOS SOUTO FONTES  
A Partir de: 01/06/2021 Até 30/06/2021  
Qtde Plantões: 13

## Processo N.: 363487/2021

Nome: (300470/1) IDENIR COSTA LOURENCO JUNIOR  
Cargo/Função: (12046) NIVEL FUNDAMENTAL ADMINISTRATIVO  
Referência: 000 Carga Horária: 40H  
Un. Adm: (195707) HOSP REG DOUTOR ANTONIO CARLOS SOUTO FONTES  
A Partir de: 01/07/2021 Até 31/07/2021  
Qtde Plantões: 13

## Processo N.: 319587/2021

Nome: (263864/4) IGOR OLIVEIRA GOMES DA SILVA  
Cargo/Função: (12044) NIVEL MEDIO ADMINISTRATIVO  
Referência: 000 Carga Horária: 40H  
Un. Adm: (195731) HOSP REG DE ALTA FLORESTA ALBERT SABIN  
A Partir de: 01/06/2021 Até 30/06/2021  
Qtde Plantões: 14

## Processo N.: 277522/2021

Nome: (300271/2) IKLIFIS DE OLIVEIRA ALVES  
Cargo/Função: (12038) NIVEL TECNICO ASSISTENCIAL  
Referência: 000 Carga Horária: 40H  
Un. Adm: (195707) HOSP REG DOUTOR ANTONIO CARLOS SOUTO FONTES  
A Partir de: 01/05/2021 Até 31/05/2021  
Qtde Plantões: 14

## Processo N.: 363365/2021

Nome: (300271/2) IKLIFIS DE OLIVEIRA ALVES  
Cargo/Função: (12038) NIVEL TECNICO ASSISTENCIAL  
Referência: 000 Carga Horária: 40H  
Un. Adm: (195707) HOSP REG DOUTOR ANTONIO CARLOS SOUTO FONTES  
A Partir de: 01/07/2021 Até 31/07/2021  
Qtde Plantões: 13

## Processo N.: 369813/2021

Nome: (295454/2) INGRID NERIS DE BRITO  
Cargo/Função: (12044) NIVEL MEDIO ADMINISTRATIVO  
Referência: 000 Carga Horária: 40H  
Un. Adm: (118710) UNID.ESPEC. DE CONTR. MOVIMENTACAO DE PESSOAL  
A Partir de: 24/07/2021 Até 31/07/2021  
Qtde Plantões: 4

## Processo N.: 369835/2021

Nome: (295454/1) INGRID NERIS DE BRITO  
Cargo/Função: (12044) NIVEL MEDIO ADMINISTRATIVO  
Referência: 000 Carga Horária: 40H  
Un. Adm: (118710) UNID.ESPEC. DE CONTR. MOVIMENTACAO DE PESSOAL  
A Partir de: 01/07/2021 Até 23/07/2021  
Qtde Plantões: 9

## Processo N.: 369835/2021

Nome: (302804/2) IRINILDES DA SILVA PENHA  
Cargo/Função: (12044) NIVEL MEDIO ADMINISTRATIVO  
Referência: 000 Carga Horária: 40H  
Un. Adm: (118710) UNID.ESPEC. DE CONTR. MOVIMENTACAO DE PESSOAL  
A Partir de: 01/07/2021 Até 31/07/2021  
Qtde Plantões: 14

## Processo N.: 303187/2021

Nome: (94081/1) IRMA MARCAL LOURENCO  
Cargo/Função: (4989) PROFIS APOIO SERV SAUDE SUS  
Referência: D-007 Carga Horária: 40H  
Un. Adm: (195707) HOSP REG DOUTOR ANTONIO CARLOS SOUTO FONTES  
A Partir de: 01/05/2021 Até 31/05/2021  
Qtde Plantões: 13

## Processo N.: 277522/2021

Nome: (301131/1) ISABEL CRISTINA DA COSTA SILVA  
Cargo/Função: (12038) NIVEL TECNICO ASSISTENCIAL  
Referência: 000 Carga Horária: 40H  
Un. Adm: (195707) HOSP REG DOUTOR ANTONIO CARLOS SOUTO FONTES  
A Partir de: 01/05/2021 Até 31/05/2021  
Qtde Plantões: 14

## Processo N.: 363365/2021

Nome: (301131/1) ISABEL CRISTINA DA COSTA SILVA  
Cargo/Função: (12038) NIVEL TECNICO ASSISTENCIAL  
Referência: 000 Carga Horária: 40H  
Un. Adm: (195707) HOSP REG DOUTOR ANTONIO CARLOS SOUTO FONTES  
A Partir de: 01/07/2021 Até 31/07/2021  
Qtde Plantões: 14

## Processo N.: 363423/2021

Nome: (282179/2) IVAN RODRIGUES DA CRUZ  
Cargo/Função: (12046) NIVEL FUNDAMENTAL ADMINISTRATIVO  
Referência: 000 Carga Horária: 40H  
Un. Adm: (195707) HOSP REG DOUTOR ANTONIO CARLOS SOUTO FONTES  
A Partir de: 01/07/2021 Até 31/07/2021

Qtde Plantões: 13

## Processo N.: 303187/2021

Nome: (94080/1) JACYRA FATIMA DA SILVA CRUZ  
Cargo/Função: (4989) PROFIS APOIO SERV SAUDE SUS  
Referência: D-007 Carga Horária: 40H  
Un. Adm: (195707) HOSP REG DOUTOR ANTONIO CARLOS SOUTO FONTES  
A Partir de: 01/05/2021 Até 31/05/2021  
Qtde Plantões: 3

## Processo N.: 277522/2021

Nome: (280637/2) JAIR CONCEICAO DE ARRUDA  
Cargo/Função: (12038) NIVEL TECNICO ASSISTENCIAL  
Referência: 000 Carga Horária: 40H  
Un. Adm: (195707) HOSP REG DOUTOR ANTONIO CARLOS SOUTO FONTES  
A Partir de: 01/05/2021 Até 31/05/2021  
Qtde Plantões: 13

## Processo N.: 363365/2021

Nome: (280637/2) JAIR CONCEICAO DE ARRUDA  
Cargo/Função: (12038) NIVEL TECNICO ASSISTENCIAL  
Referência: 000 Carga Horária: 40H  
Un. Adm: (195707) HOSP REG DOUTOR ANTONIO CARLOS SOUTO FONTES  
A Partir de: 01/07/2021 Até 31/07/2021  
Qtde Plantões: 14

## Processo N.: 277522/2021

Nome: (280628/2) JAKELINE ALVES VIEIRA  
Cargo/Função: (12038) NIVEL TECNICO ASSISTENCIAL  
Referência: 000 Carga Horária: 40H  
Un. Adm: (195707) HOSP REG DOUTOR ANTONIO CARLOS SOUTO FONTES  
A Partir de: 01/05/2021 Até 31/05/2021  
Qtde Plantões: 12

## Processo N.: 363365/2021

Nome: (280628/2) JAKELINE ALVES VIEIRA  
Cargo/Função: (12038) NIVEL TECNICO ASSISTENCIAL  
Referência: 000 Carga Horária: 40H  
Un. Adm: (195707) HOSP REG DOUTOR ANTONIO CARLOS SOUTO FONTES  
A Partir de: 01/07/2021 Até 31/07/2021  
Qtde Plantões: 13

## Processo N.: 363423/2021

Nome: (282178/2) JANAINA DAMIANA NUNES  
Cargo/Função: (12046) NIVEL FUNDAMENTAL ADMINISTRATIVO  
Referência: 000 Carga Horária: 40H  
Un. Adm: (195707) HOSP REG DOUTOR ANTONIO CARLOS SOUTO FONTES  
A Partir de: 01/07/2021 Até 31/07/2021  
Qtde Plantões: 13

## Processo N.: 358036/2021

Nome: (116166/2) JANAINA VIEIRA DE MELO  
Cargo/Função: (4912) PROFIS TEC NIV SUPERIOR SERV SAUDE SUS  
Referência: D-006 Carga Horária: 30H  
Un. Adm: (195707) HOSP REG DOUTOR ANTONIO CARLOS SOUTO FONTES  
A Partir de: 01/06/2021 Até 30/06/2021  
Qtde Plantões: 9

## Processo N.: 277523/2021

Nome: (267643/5) JANAINA EVELLIN ALVES CORREA  
Cargo/Função: (12036) NIVEL SUPERIOR ASSISTENCIAL  
Referência: 000 Carga Horária: 40H  
Un. Adm: (195707) HOSP REG DOUTOR ANTONIO CARLOS SOUTO FONTES  
A Partir de: 01/05/2021 Até 31/05/2021  
Qtde Plantões: 13

## Processo N.: 277522/2021

Nome: (280821/2) JANIO ANTONIO RODRIGUES  
Cargo/Função: (12038) NIVEL TECNICO ASSISTENCIAL  
Referência: 000 Carga Horária: 40H  
Un. Adm: (195707) HOSP REG DOUTOR ANTONIO CARLOS SOUTO FONTES  
A Partir de: 01/05/2021 Até 31/05/2021  
Qtde Plantões: 13

## Processo N.: 363365/2021

Nome: (280821/2) JANIO ANTONIO RODRIGUES  
Cargo/Função: (12038) NIVEL TECNICO ASSISTENCIAL  
Referência: 000 Carga Horária: 40H  
Un. Adm: (195707) HOSP REG DOUTOR ANTONIO CARLOS SOUTO FONTES  
A Partir de: 01/07/2021 Até 31/07/2021  
Qtde Plantões: 13

## Processo N.: 369831/2021

Nome: (295532/1) JEAN CONCEICAO SANTANA  
Cargo/Função: (12054) CONDUTOR DE AMBULANCIA  
Referência: 000 Carga Horária: 40H  
Un. Adm: (118710) UNID.ESPEC. DE CONTR. MOVIMENTACAO DE PESSOAL  
A Partir de: 01/07/2021 Até 31/07/2021  
Qtde Plantões: 14

## Processo N.: 277522/2021

Nome: (297134/1) JESSICA CATHERINE SILVA DA COSTA  
Cargo/Função: (12038) NIVEL TECNICO ASSISTENCIAL  
Referência: 000 Carga Horária: 40H  
Un. Adm: (195707) HOSP REG DOUTOR ANTONIO CARLOS SOUTO FONTES  
A Partir de: 01/05/2021 Até 31/05/2021  
Qtde Plantões: 13

## Processo N.: 363365/2021

Nome: (297134/1) JESSICA CATHERINE SILVA DA COSTA  
Cargo/Função: (12038) NIVEL TECNICO ASSISTENCIAL  
Referência: 000 Carga Horária: 40H  
Un. Adm: (195707) HOSP REG DOUTOR ANTONIO CARLOS SOUTO FONTES  
A Partir de: 01/07/2021 Até 31/07/2021  
Qtde Plantões: 14



Processo N.: 363459/2021  
 Nome: (297110/2) JESSYCA BARTOLOMEU DE ANDRADE  
 Cargo/Função: (12036) NIVEL SUPERIOR ASSISTENCIAL  
 Referência: 000 Carga Horária: 30H  
 Un. Adm: (195707) HOSP REG DOUTOR ANTONIO CARLOS SOUTO FONTES  
 A Partir de: 01/07/2021 Até31/07/2021  
 Qtde Plantões: 10

Processo N.: 307194/2021  
 Nome: (106792/1) JILDETE FERNANDES BITESR  
 Cargo/Função: (4946) PROFIS TEC NIV MEDIO SERV SAUDE SUS  
 Referência: D-007 Carga Horária: 40H  
 Un. Adm: (195715) HOSP. REG. DE COLIDER  
 A Partir de: 01/06/2021 Até30/06/2021  
 Qtde Plantões: 14

Processo N.: 369835/2021  
 Nome: (295132/2) JOANA DARC PEREIRA DOS SANTOS OLIVEIRA  
 Cargo/Função: (12044) NIVEL MEDIO ADMINISTRATIVO  
 Referência: 000 Carga Horária: 40H  
 Un. Adm: (118710) UNID.ESPEC. DE CONTR. MOVIMENTACAO DE PESSOAL  
 A Partir de: 01/07/2021 Até31/07/2021  
 Qtde Plantões: 14

Processo N.: 358100/2021  
 Nome: (94036/1) JOAO CARLOS RONDON DE LIMA  
 Cargo/Função: (4912) PROFIS TEC NIV SUPERIOR SERV SAUDE SUS  
 Referência: D-007 Carga Horária: 40H  
 Un. Adm: (195707) HOSP REG DOUTOR ANTONIO CARLOS SOUTO FONTES  
 A Partir de: 01/06/2021 Até30/06/2021  
 Qtde Plantões: 13

Processo N.: 369835/2021  
 Nome: (299488/1) JOAO LUIS BRAGA DE MORAES FILHO  
 Cargo/Função: (12044) NIVEL MEDIO ADMINISTRATIVO  
 Referência: 000 Carga Horária: 40H  
 Un. Adm: (118710) UNID.ESPEC. DE CONTR. MOVIMENTACAO DE PESSOAL  
 A Partir de: 01/07/2021 Até31/07/2021  
 Qtde Plantões: 14

Processo N.: 369810/2021  
 Nome: (298902/3) JOAO PAULO FIGUEIREDO DA SILVA  
 Cargo/Função: (12046) NIVEL FUNDAMENTAL ADMINISTRATIVO  
 Referência: 000 Carga Horária: 40H  
 Un. Adm: (118710) UNID.ESPEC. DE CONTR. MOVIMENTACAO DE PESSOAL  
 A Partir de: 01/07/2021 Até31/07/2021  
 Qtde Plantões: 14

Processo N.: 277522/2021  
 Nome: (280465/2) JOCINEIDE DA SILVA RODRIGUES  
 Cargo/Função: (12038) NIVEL TECNICO ASSISTENCIAL  
 Referência: 000 Carga Horária: 40H  
 Un. Adm: (195707) HOSP REG DOUTOR ANTONIO CARLOS SOUTO FONTES  
 A Partir de: 01/05/2021 Até31/05/2021  
 Qtde Plantões: 14

Processo N.: 363365/2021  
 Nome: (280465/2) JOCINEIDE DA SILVA RODRIGUES  
 Cargo/Função: (12038) NIVEL TECNICO ASSISTENCIAL  
 Referência: 000 Carga Horária: 40H  
 Un. Adm: (195707) HOSP REG DOUTOR ANTONIO CARLOS SOUTO FONTES  
 A Partir de: 01/07/2021 Até31/07/2021  
 Qtde Plantões: 14

Processo N.: 369810/2021  
 Nome: (300850/1) JOERMES PINTO DA SILVA  
 Cargo/Função: (12046) NIVEL FUNDAMENTAL ADMINISTRATIVO  
 Referência: 000 Carga Horária: 40H  
 Un. Adm: (118710) UNID.ESPEC. DE CONTR. MOVIMENTACAO DE PESSOAL  
 A Partir de: 01/07/2021 Até31/07/2021  
 Qtde Plantões: 14

Processo N.: 369831/2021  
 Nome: (299469/1) JONATHAN GOMES DE OLIVEIRA  
 Cargo/Função: (12054) CONDOTOR DE AMBULANCIA  
 Referência: 000 Carga Horária: 40H  
 Un. Adm: (118710) UNID.ESPEC. DE CONTR. MOVIMENTACAO DE PESSOAL  
 A Partir de: 01/07/2021 Até31/07/2021  
 Qtde Plantões: 14

Processo N.: 307194/2021  
 Nome: (106798/1) JONES ROBSON PEREIRA DA CUNHA  
 Cargo/Função: (4946) PROFIS TEC NIV MEDIO SERV SAUDE SUS  
 Referência: D-006 Carga Horária: 40H  
 Un. Adm: (195715) HOSP. REG. DE COLIDER  
 A Partir de: 01/06/2021 Até30/06/2021  
 Qtde Plantões: 12

Processo N.: 277522/2021  
 Nome: (280820/2) JORGINA CONCEICAO PARABA  
 Cargo/Função: (12038) NIVEL TECNICO ASSISTENCIAL  
 Referência: 000 Carga Horária: 40H  
 Un. Adm: (195707) HOSP REG DOUTOR ANTONIO CARLOS SOUTO FONTES  
 A Partir de: 01/05/2021 Até30/05/2021  
 Qtde Plantões: 7

Processo N.: 363423/2021  
 Nome: (282176/2) JOSE CARLOS CEBALHO POUSO JUNIOR  
 Cargo/Função: (12046) NIVEL FUNDAMENTAL ADMINISTRATIVO  
 Referência: 000 Carga Horária: 40H  
 Un. Adm: (195707) HOSP REG DOUTOR ANTONIO CARLOS SOUTO FONTES  
 A Partir de: 01/07/2021 Até31/07/2021  
 Qtde Plantões: 13

Processo N.: 358100/2021  
 Nome: (114166/2) JOSE CLARO BATISTA FILGUEIRA

Cargo/Função: (4912) PROFIS TEC NIV SUPERIOR SERV SAUDE SUS  
 Referência: D-006 Carga Horária: 40H  
 Un. Adm: (195707) HOSP REG DOUTOR ANTONIO CARLOS SOUTO FONTES  
 A Partir de: 01/06/2021 Até30/06/2021  
 Qtde Plantões: 13

Processo N.: 363365/2021  
 Nome: (220670/2) JOSEFA DA SILVA SANTANA  
 Cargo/Função: (12038) NIVEL TECNICO ASSISTENCIAL  
 Referência: 000 Carga Horária: 40H  
 Un. Adm: (195707) HOSP REG DOUTOR ANTONIO CARLOS SOUTO FONTES  
 A Partir de: 01/07/2021 Até31/07/2021  
 Qtde Plantões: 14

Processo N.: 277523/2021  
 Nome: (280517/3) JOSIANE SIMOES DOS SANTOS  
 Cargo/Função: (12036) NIVEL SUPERIOR ASSISTENCIAL  
 Referência: 000 Carga Horária: 40H  
 Un. Adm: (195707) HOSP REG DOUTOR ANTONIO CARLOS SOUTO FONTES  
 A Partir de: 01/05/2021 Até31/05/2021  
 Qtde Plantões: 14

Processo N.: 353202/2021  
 Nome: (300471/1) JUAREZ DE SOUZA FERREIRA  
 Cargo/Função: (12046) NIVEL FUNDAMENTAL ADMINISTRATIVO  
 Referência: 000 Carga Horária: 40H  
 Un. Adm: (195707) HOSP REG DOUTOR ANTONIO CARLOS SOUTO FONTES  
 A Partir de: 01/06/2021 Até30/06/2021  
 Qtde Plantões: 13

Processo N.: 363487/2021  
 Nome: (300471/1) JUAREZ DE SOUZA FERREIRA  
 Cargo/Função: (12046) NIVEL FUNDAMENTAL ADMINISTRATIVO  
 Referência: 000 Carga Horária: 40H  
 Un. Adm: (195707) HOSP REG DOUTOR ANTONIO CARLOS SOUTO FONTES  
 A Partir de: 01/07/2021 Até31/07/2021  
 Qtde Plantões: 13

Processo N.: 277522/2021  
 Nome: (281548/2) JUCILEIA DA SILVA FERNANDES  
 Cargo/Função: (12038) NIVEL TECNICO ASSISTENCIAL  
 Referência: 000 Carga Horária: 40H  
 Un. Adm: (195707) HOSP REG DOUTOR ANTONIO CARLOS SOUTO FONTES  
 A Partir de: 01/05/2021 Até31/05/2021  
 Qtde Plantões: 13

Processo N.: 363365/2021  
 Nome: (281548/2) JUCILEIA DA SILVA FERNANDES  
 Cargo/Função: (12038) NIVEL TECNICO ASSISTENCIAL  
 Referência: 000 Carga Horária: 40H  
 Un. Adm: (195707) HOSP REG DOUTOR ANTONIO CARLOS SOUTO FONTES  
 A Partir de: 01/07/2021 Até31/07/2021  
 Qtde Plantões: 12

Processo N.: 369835/2021  
 Nome: (298727/1) JUDSON SEBASTIAO SILVA DE SOUZA  
 Cargo/Função: (12044) NIVEL MEDIO ADMINISTRATIVO  
 Referência: 000 Carga Horária: 40H  
 Un. Adm: (118710) UNID.ESPEC. DE CONTR. MOVIMENTACAO DE PESSOAL  
 A Partir de: 01/07/2021 Até31/07/2021  
 Qtde Plantões: 14

Processo N.: 277523/2021  
 Nome: (302513/1) JULIANA BARTOLOMEU DE ANDRADE  
 Cargo/Função: (12036) NIVEL SUPERIOR ASSISTENCIAL  
 Referência: 000 Carga Horária: 40H  
 Un. Adm: (195707) HOSP REG DOUTOR ANTONIO CARLOS SOUTO FONTES  
 A Partir de: 01/05/2021 Até31/05/2021  
 Qtde Plantões: 14

Processo N.: 369810/2021  
 Nome: (295024/2) JULIANO SOUZA CORREA DA SILVA  
 Cargo/Função: (12046) NIVEL FUNDAMENTAL ADMINISTRATIVO  
 Referência: 000 Carga Horária: 40H  
 Un. Adm: (118710) UNID.ESPEC. DE CONTR. MOVIMENTACAO DE PESSOAL  
 A Partir de: 01/07/2021 Até31/07/2021  
 Qtde Plantões: 14

Processo N.: 369813/2021  
 Nome: (295278/2) JULIELI RONDON  
 Cargo/Função: (12044) NIVEL MEDIO ADMINISTRATIVO  
 Referência: 000 Carga Horária: 40H  
 Un. Adm: (118710) UNID.ESPEC. DE CONTR. MOVIMENTACAO DE PESSOAL  
 A Partir de: 01/07/2021 Até31/07/2021  
 Qtde Plantões: 14

Processo N.: 303187/2021  
 Nome: (103785/1) JULIETA FILISMINA DO NASCIMENTO  
 Cargo/Função: (4989) PROFIS APOIO SERV SAUDE SUS  
 Referência: D-007 Carga Horária: 40H  
 Un. Adm: (195707) HOSP REG DOUTOR ANTONIO CARLOS SOUTO FONTES  
 A Partir de: 01/05/2021 Até31/05/2021  
 Qtde Plantões: 12

Processo N.: 277522/2021  
 Nome: (280625/2) JULIETE SOARES DA SILVA  
 Cargo/Função: (12038) NIVEL TECNICO ASSISTENCIAL  
 Referência: 000 Carga Horária: 40H  
 Un. Adm: (195707) HOSP REG DOUTOR ANTONIO CARLOS SOUTO FONTES  
 A Partir de: 01/05/2021 Até31/05/2021  
 Qtde Plantões: 14

Processo N.: 363365/2021  
 Nome: (280625/2) JULIETE SOARES DA SILVA  
 Cargo/Função: (12038) NIVEL TECNICO ASSISTENCIAL  
 Referência: 000 Carga Horária: 40H

Un. Adm: (195707) HOSP REG DOUTOR ANTONIO CARLOS SOUTO FONTES A Partir de: 01/07/2021 Até31/07/2021 Qtde Plantões: 13	Qtde Plantões: 12
Processo N.: 303187/2021 Nome: (94521/1) JURACI PEREIRA CALIXTO Cargo/Função: (4989) PROFIS APOIO SERV SAUDE SUS Referência: D-007 Carga Horária: 40H Un. Adm: (195707) HOSP REG DOUTOR ANTONIO CARLOS SOUTO FONTES A Partir de: 01/05/2021 Até31/05/2021 Qtde Plantões: 11	Processo N.: 363365/2021 Nome: (280445/2) KATIANE FATIMA SOUZA DE OLIVEIRA Cargo/Função: (12038) NIVEL TECNICO ASSISTENCIAL Referência: 000 Carga Horária: 40H Un. Adm: (195707) HOSP REG DOUTOR ANTONIO CARLOS SOUTO FONTES A Partir de: 01/07/2021 Até31/07/2021 Qtde Plantões: 13
Processo N.: 277523/2021 Nome: (300240/1) KARINA AMARAL GOMES SILVA Cargo/Função: (12036) NIVEL SUPERIOR ASSISTENCIAL Referência: 000 Carga Horária: 40H Un. Adm: (195707) HOSP REG DOUTOR ANTONIO CARLOS SOUTO FONTES A Partir de: 01/05/2021 Até31/05/2021 Qtde Plantões: 14	Processo N.: 277522/2021 Nome: (297124/1) LAIS FATIMA MIRANDA DE OLIVEIRA Cargo/Função: (12038) NIVEL TECNICO ASSISTENCIAL Referência: 000 Carga Horária: 40H Un. Adm: (195707) HOSP REG DOUTOR ANTONIO CARLOS SOUTO FONTES A Partir de: 01/05/2021 Até31/05/2021 Qtde Plantões: 13
Processo N.: 369835/2021 Nome: (297215/1) KARINA APARECIDA DE OLIVEIRA EVANGELISTA Cargo/Função: (12044) NIVEL MEDIO ADMINISTRATIVO Referência: 000 Carga Horária: 40H Un. Adm: (118710) UNID.ESPEC. DE CONTR. MOVIMENTACAO DE PESSOAL A Partir de: 01/07/2021 Até31/07/2021 Qtde Plantões: 14	Processo N.: 363365/2021 Nome: (297124/1) LAIS FATIMA MIRANDA DE OLIVEIRA Cargo/Função: (12038) NIVEL TECNICO ASSISTENCIAL Referência: 000 Carga Horária: 40H Un. Adm: (195707) HOSP REG DOUTOR ANTONIO CARLOS SOUTO FONTES A Partir de: 01/07/2021 Até31/07/2021 Qtde Plantões: 13
Processo N.: 363459/2021 Nome: (281535/3) KARINA WIDAL MARTINS Cargo/Função: (12036) NIVEL SUPERIOR ASSISTENCIAL Referência: 000 Carga Horária: 30H Un. Adm: (195707) HOSP REG DOUTOR ANTONIO CARLOS SOUTO FONTES A Partir de: 01/07/2021 Até31/07/2021 Qtde Plantões: 10	Processo N.: 277523/2021 Nome: (130090/12) LAUDAIR AUGUSTINHO Cargo/Função: (12036) NIVEL SUPERIOR ASSISTENCIAL Referência: 000 Carga Horária: 40H Un. Adm: (195707) HOSP REG DOUTOR ANTONIO CARLOS SOUTO FONTES A Partir de: 01/05/2021 Até31/05/2021 Qtde Plantões: 12
Processo N.: 277522/2021 Nome: (280911/2) KARINY DE CARVALHO LEITE Cargo/Função: (12038) NIVEL TECNICO ASSISTENCIAL Referência: 000 Carga Horária: 40H Un. Adm: (195707) HOSP REG DOUTOR ANTONIO CARLOS SOUTO FONTES A Partir de: 01/05/2021 Até31/05/2021 Qtde Plantões: 14	Processo N.: 363365/2021 Nome: (281916/2) LEANDRO ALMEIDA DE OLIVEIRA Cargo/Função: (12038) NIVEL TECNICO ASSISTENCIAL Referência: 000 Carga Horária: 40H Un. Adm: (195707) HOSP REG DOUTOR ANTONIO CARLOS SOUTO FONTES A Partir de: 01/07/2021 Até31/07/2021 Qtde Plantões: 13
Processo N.: 363365/2021 Nome: (280911/2) KARINY DE CARVALHO LEITE Cargo/Função: (12038) NIVEL TECNICO ASSISTENCIAL Referência: 000 Carga Horária: 40H Un. Adm: (195707) HOSP REG DOUTOR ANTONIO CARLOS SOUTO FONTES A Partir de: 01/07/2021 Até31/07/2021 Qtde Plantões: 14	Processo N.: 369835/2021 Nome: (299310/1) LEANDRO ANTONIO GARCIA Cargo/Função: (12044) NIVEL MEDIO ADMINISTRATIVO Referência: 000 Carga Horária: 40H Un. Adm: (118710) UNID.ESPEC. DE CONTR. MOVIMENTACAO DE PESSOAL A Partir de: 01/07/2021 Até31/07/2021 Qtde Plantões: 14
Processo N.: 277522/2021 Nome: (280802/3) KARLA FERNANDA AGUILEIRA DE CAMPOS Cargo/Função: (12038) NIVEL TECNICO ASSISTENCIAL Referência: 000 Carga Horária: 40H Un. Adm: (195707) HOSP REG DOUTOR ANTONIO CARLOS SOUTO FONTES A Partir de: 01/05/2021 Até31/05/2021 Qtde Plantões: 14	Processo N.: 277522/2021 Nome: (280626/2) LECILDA SOUZA DE LIMA Cargo/Função: (12038) NIVEL TECNICO ASSISTENCIAL Referência: 000 Carga Horária: 40H Un. Adm: (195707) HOSP REG DOUTOR ANTONIO CARLOS SOUTO FONTES A Partir de: 01/05/2021 Até31/05/2021 Qtde Plantões: 14
Processo N.: 363365/2021 Nome: (280802/3) KARLA FERNANDA AGUILEIRA DE CAMPOS Cargo/Função: (12038) NIVEL TECNICO ASSISTENCIAL Referência: 000 Carga Horária: 40H Un. Adm: (195707) HOSP REG DOUTOR ANTONIO CARLOS SOUTO FONTES A Partir de: 01/07/2021 Até31/07/2021 Qtde Plantões: 13	Processo N.: 363365/2021 Nome: (280626/2) LECILDA SOUZA DE LIMA Cargo/Função: (12038) NIVEL TECNICO ASSISTENCIAL Referência: 000 Carga Horária: 40H Un. Adm: (195707) HOSP REG DOUTOR ANTONIO CARLOS SOUTO FONTES A Partir de: 01/07/2021 Até31/07/2021 Qtde Plantões: 13
Processo N.: 277523/2021 Nome: (298961/1) KARLA FERNANDA SOBRINHO DE OLIVEIRA Cargo/Função: (12036) NIVEL SUPERIOR ASSISTENCIAL Referência: 000 Carga Horária: 40H Un. Adm: (195707) HOSP REG DOUTOR ANTONIO CARLOS SOUTO FONTES A Partir de: 01/05/2021 Até31/05/2021 Qtde Plantões: 14	Processo N.: 277522/2021 Nome: (280627/2) LELIA GRACIA PINHEIRO RAMOS Cargo/Função: (12038) NIVEL TECNICO ASSISTENCIAL Referência: 000 Carga Horária: 40H Un. Adm: (195707) HOSP REG DOUTOR ANTONIO CARLOS SOUTO FONTES A Partir de: 01/05/2021 Até31/05/2021 Qtde Plantões: 11
Processo N.: 277523/2021 Nome: (282242/3) KAROLINY MAMORE DE MATOS Cargo/Função: (12036) NIVEL SUPERIOR ASSISTENCIAL Referência: 000 Carga Horária: 40H Un. Adm: (195707) HOSP REG DOUTOR ANTONIO CARLOS SOUTO FONTES A Partir de: 01/05/2021 Até31/05/2021 Qtde Plantões: 14	Processo N.: 363365/2021 Nome: (280627/2) LELIA GRACIA PINHEIRO RAMOS Cargo/Função: (12038) NIVEL TECNICO ASSISTENCIAL Referência: 000 Carga Horária: 40H Un. Adm: (195707) HOSP REG DOUTOR ANTONIO CARLOS SOUTO FONTES A Partir de: 01/07/2021 Até31/07/2021 Qtde Plantões: 11
Processo N.: 277522/2021 Nome: (297133/1) KATIA APARECIDA CARVALHO PINHEIRO Cargo/Função: (12038) NIVEL TECNICO ASSISTENCIAL Referência: 000 Carga Horária: 40H Un. Adm: (195707) HOSP REG DOUTOR ANTONIO CARLOS SOUTO FONTES A Partir de: 01/05/2021 Até31/05/2021 Qtde Plantões: 14	Processo N.: 369798/2021 Nome: (295453/1) LELIANE CONCEICAO DOS SANTOS ALVES Cargo/Função: (12046) NIVEL FUNDAMENTAL ADMINISTRATIVO Referência: 000 Carga Horária: 40H Un. Adm: (118710) UNID.ESPEC. DE CONTR. MOVIMENTACAO DE PESSOAL A Partir de: 01/07/2021 Até23/07/2021 Qtde Plantões: 10
Processo N.: 363365/2021 Nome: (297133/1) KATIA APARECIDA CARVALHO PINHEIRO Cargo/Função: (12038) NIVEL TECNICO ASSISTENCIAL Referência: 000 Carga Horária: 40H Un. Adm: (195707) HOSP REG DOUTOR ANTONIO CARLOS SOUTO FONTES A Partir de: 01/07/2021 Até31/07/2021 Qtde Plantões: 13	Processo N.: 369813/2021 Nome: (295453/2) LELIANE CONCEICAO DOS SANTOS ALVES Cargo/Função: (12044) NIVEL MEDIO ADMINISTRATIVO Referência: 000 Carga Horária: 40H Un. Adm: (118710) UNID.ESPEC. DE CONTR. MOVIMENTACAO DE PESSOAL A Partir de: 24/07/2021 Até31/07/2021 Qtde Plantões: 4
Processo N.: 277522/2021 Nome: (280445/2) KATIANE FATIMA SOUZA DE OLIVEIRA Cargo/Função: (12038) NIVEL TECNICO ASSISTENCIAL Referência: 000 Carga Horária: 40H Un. Adm: (195707) HOSP REG DOUTOR ANTONIO CARLOS SOUTO FONTES A Partir de: 01/05/2021 Até31/05/2021	Processo N.: 277522/2021 Nome: (280617/2) LEONICE OZEIA DE OLIVEIRA Cargo/Função: (12038) NIVEL TECNICO ASSISTENCIAL Referência: 000 Carga Horária: 40H Un. Adm: (195707) HOSP REG DOUTOR ANTONIO CARLOS SOUTO FONTES A Partir de: 01/05/2021 Até31/05/2021 Qtde Plantões: 13

Processo N.: 363365/2021  
 Nome: (280617/2) LEONICE OZEIA DE OLIVEIRA  
 Cargo/Função: (12038) NIVEL TECNICO ASSISTENCIAL  
 Referência: 000 Carga Horária: 40H  
 Un. Adm: (195707) HOSP REG DOUTOR ANTONIO CARLOS SOUTO FONTES  
 A Partir de: 01/07/2021 Até31/07/2021  
 Qtde Plantões: 13

Processo N.: 277522/2021  
 Nome: (281241/2) LETICIA CORREIA RODRIGUES  
 Cargo/Função: (12038) NIVEL TECNICO ASSISTENCIAL  
 Referência: 000 Carga Horária: 40H  
 Un. Adm: (195707) HOSP REG DOUTOR ANTONIO CARLOS SOUTO FONTES  
 A Partir de: 01/05/2021 Até31/05/2021  
 Qtde Plantões: 14

Processo N.: 363365/2021  
 Nome: (281241/2) LETICIA CORREIA RODRIGUES  
 Cargo/Função: (12038) NIVEL TECNICO ASSISTENCIAL  
 Referência: 000 Carga Horária: 40H  
 Un. Adm: (195707) HOSP REG DOUTOR ANTONIO CARLOS SOUTO FONTES  
 A Partir de: 01/07/2021 Até31/07/2021  
 Qtde Plantões: 13

Processo N.: 277522/2021  
 Nome: (280615/2) LETICIA LIANDRO CARVALHO  
 Cargo/Função: (12038) NIVEL TECNICO ASSISTENCIAL  
 Referência: 000 Carga Horária: 40H  
 Un. Adm: (195707) HOSP REG DOUTOR ANTONIO CARLOS SOUTO FONTES  
 A Partir de: 01/05/2021 Até31/05/2021  
 Qtde Plantões: 12

Processo N.: 363365/2021  
 Nome: (280615/2) LETICIA LIANDRO CARVALHO  
 Cargo/Função: (12038) NIVEL TECNICO ASSISTENCIAL  
 Referência: 000 Carga Horária: 40H  
 Un. Adm: (195707) HOSP REG DOUTOR ANTONIO CARLOS SOUTO FONTES  
 A Partir de: 01/07/2021 Até31/07/2021  
 Qtde Plantões: 14

Processo N.: 363365/2021  
 Nome: (300707/1) LEZIO DE ALMEIDA SOARES  
 Cargo/Função: (12038) NIVEL TECNICO ASSISTENCIAL  
 Referência: 000 Carga Horária: 40H  
 Un. Adm: (195707) HOSP REG DOUTOR ANTONIO CARLOS SOUTO FONTES  
 A Partir de: 01/07/2021 Até31/07/2021  
 Qtde Plantões: 12

Processo N.: 369835/2021  
 Nome: (305019/1) LILIAN DE JESUS CARVALHO  
 Cargo/Função: (12044) NIVEL MEDIO ADMINISTRATIVO  
 Referência: 000 Carga Horária: 40H  
 Un. Adm: (118710) UNID.ESPEC. DE CONTR. MOVIMENTACAO DE PESSOAL  
 A Partir de: 01/07/2021 Até31/07/2021  
 Qtde Plantões: 14

Processo N.: 277522/2021  
 Nome: (280614/2) LILIANE ROSANGELA DO CARMO E SILVA  
 Cargo/Função: (12038) NIVEL TECNICO ASSISTENCIAL  
 Referência: 000 Carga Horária: 40H  
 Un. Adm: (195707) HOSP REG DOUTOR ANTONIO CARLOS SOUTO FONTES  
 A Partir de: 01/05/2021 Até31/05/2021  
 Qtde Plantões: 13

Processo N.: 363365/2021  
 Nome: (280614/2) LILIANE ROSANGELA DO CARMO E SILVA  
 Cargo/Função: (12038) NIVEL TECNICO ASSISTENCIAL  
 Referência: 000 Carga Horária: 40H  
 Un. Adm: (195707) HOSP REG DOUTOR ANTONIO CARLOS SOUTO FONTES  
 A Partir de: 01/07/2021 Até31/07/2021  
 Qtde Plantões: 14

Processo N.: 277522/2021  
 Nome: (280913/2) LUCAS CALIXTO  
 Cargo/Função: (12038) NIVEL TECNICO ASSISTENCIAL  
 Referência: 000 Carga Horária: 40H  
 Un. Adm: (195707) HOSP REG DOUTOR ANTONIO CARLOS SOUTO FONTES  
 A Partir de: 01/05/2021 Até31/05/2021  
 Qtde Plantões: 14

Processo N.: 363365/2021  
 Nome: (280913/2) LUCAS CALIXTO  
 Cargo/Função: (12038) NIVEL TECNICO ASSISTENCIAL  
 Referência: 000 Carga Horária: 40H  
 Un. Adm: (195707) HOSP REG DOUTOR ANTONIO CARLOS SOUTO FONTES  
 A Partir de: 01/07/2021 Até31/07/2021  
 Qtde Plantões: 12

Processo N.: 349834/2021  
 Nome: (220945/5) LUCIA HELENA DA SILVA  
 Cargo/Função: (4946) PROFIS TEC NIV MEDIO SERV SAUDE SUS  
 Referência: A-001 Carga Horária: 40H  
 Un. Adm: (197238) SUPERINT. DO CIAPS  
 A Partir de: 01/04/2021 Até19/04/2021  
 Qtde Plantões: 6

Processo N.: 369813/2021  
 Nome: (295474/2) LUCIANA FERREIRA DE MAGALHAES  
 Cargo/Função: (12044) NIVEL MEDIO ADMINISTRATIVO  
 Referência: 000 Carga Horária: 40H  
 Un. Adm: (118710) UNID.ESPEC. DE CONTR. MOVIMENTACAO DE PESSOAL  
 A Partir de: 19/07/2021 Até31/07/2021  
 Qtde Plantões: 5

Processo N.: 277523/2021  
 Nome: (111787/6) LUCIANA FRANCA MENDES

Cargo/Função: (12036) NIVEL SUPERIOR ASSISTENCIAL  
 Referência: 000 Carga Horária: 40H  
 Un. Adm: (195707) HOSP REG DOUTOR ANTONIO CARLOS SOUTO FONTES  
 A Partir de: 01/05/2021 Até31/05/2021  
 Qtde Plantões: 14

Processo N.: 369835/2021  
 Nome: (272204/4) LUCIANE SALES DE ASSIS  
 Cargo/Função: (12044) NIVEL MEDIO ADMINISTRATIVO  
 Referência: 000 Carga Horária: 40H  
 Un. Adm: (118710) UNID.ESPEC. DE CONTR. MOVIMENTACAO DE PESSOAL  
 A Partir de: 01/07/2021 Até31/07/2021  
 Qtde Plantões: 14

Processo N.: 369835/2021  
 Nome: (297221/1) LUCIELY SANTOS SILVA  
 Cargo/Função: (12044) NIVEL MEDIO ADMINISTRATIVO  
 Referência: 000 Carga Horária: 40H  
 Un. Adm: (118710) UNID.ESPEC. DE CONTR. MOVIMENTACAO DE PESSOAL  
 A Partir de: 01/07/2021 Até31/07/2021  
 Qtde Plantões: 14

Processo N.: 277522/2021  
 Nome: (280613/2) LUCIENE HURTADO COUTO  
 Cargo/Função: (12038) NIVEL TECNICO ASSISTENCIAL  
 Referência: 000 Carga Horária: 40H  
 Un. Adm: (195707) HOSP REG DOUTOR ANTONIO CARLOS SOUTO FONTES  
 A Partir de: 01/05/2021 Até31/05/2021  
 Qtde Plantões: 13

Processo N.: 363365/2021  
 Nome: (280613/2) LUCIENE HURTADO COUTO  
 Cargo/Função: (12038) NIVEL TECNICO ASSISTENCIAL  
 Referência: 000 Carga Horária: 40H  
 Un. Adm: (195707) HOSP REG DOUTOR ANTONIO CARLOS SOUTO FONTES  
 A Partir de: 01/07/2021 Até31/07/2021  
 Qtde Plantões: 13

Processo N.: 277523/2021  
 Nome: (300241/1) LUCIENE MARCIA DE SOUZA VILA  
 Cargo/Função: (12036) NIVEL SUPERIOR ASSISTENCIAL  
 Referência: 000 Carga Horária: 40H  
 Un. Adm: (195707) HOSP REG DOUTOR ANTONIO CARLOS SOUTO FONTES  
 A Partir de: 01/05/2021 Até31/05/2021  
 Qtde Plantões: 13

Processo N.: 277522/2021  
 Nome: (280629/2) LUCIMAR FERNANDES DA SILVA NEGRÍ  
 Cargo/Função: (12038) NIVEL TECNICO ASSISTENCIAL  
 Referência: 000 Carga Horária: 40H  
 Un. Adm: (195707) HOSP REG DOUTOR ANTONIO CARLOS SOUTO FONTES  
 A Partir de: 01/05/2021 Até30/05/2021  
 Qtde Plantões: 11

Processo N.: 350213/2021  
 Nome: (305454/1) LUCINDO VIEIRA DE AZEVEDO  
 Cargo/Função: (12044) NIVEL MEDIO ADMINISTRATIVO  
 Referência: 000 Carga Horária: 40H  
 Un. Adm: (118710) UNID.ESPEC. DE CONTR. MOVIMENTACAO DE PESSOAL  
 A Partir de: 01/06/2021 Até30/06/2021  
 Qtde Plantões: 10

Processo N.: 369813/2021  
 Nome: (295348/2) LUCYD ANE FARIAS DE SOUZA  
 Cargo/Função: (12044) NIVEL MEDIO ADMINISTRATIVO  
 Referência: 000 Carga Horária: 40H  
 Un. Adm: (118710) UNID.ESPEC. DE CONTR. MOVIMENTACAO DE PESSOAL  
 A Partir de: 15/07/2021 Até31/07/2021  
 Qtde Plantões: 8

Processo N.: 369835/2021  
 Nome: (295348/1) LUCYD ANE FARIAS DE SOUZA  
 Cargo/Função: (12044) NIVEL MEDIO ADMINISTRATIVO  
 Referência: 000 Carga Horária: 40H  
 Un. Adm: (118710) UNID.ESPEC. DE CONTR. MOVIMENTACAO DE PESSOAL  
 A Partir de: 01/07/2021 Até14/07/2021  
 Qtde Plantões: 6

Processo N.: 277523/2021  
 Nome: (280503/3) LUDIMILA TUANI FERREIRA LEMES  
 Cargo/Função: (12036) NIVEL SUPERIOR ASSISTENCIAL  
 Referência: 000 Carga Horária: 40H  
 Un. Adm: (195707) HOSP REG DOUTOR ANTONIO CARLOS SOUTO FONTES  
 A Partir de: 01/05/2021 Até31/05/2021  
 Qtde Plantões: 14

Processo N.: 408307/2021  
 Nome: (94503/1) LUISIVAN DE CARVALHO  
 Cargo/Função: (4946) PROFIS TEC NIV MEDIO SERV SAUDE SUS  
 Referência: D-007 Carga Horária: 40H  
 Un. Adm: (195707) HOSP REG DOUTOR ANTONIO CARLOS SOUTO FONTES  
 A Partir de: 01/07/2021 Até31/07/2021  
 Qtde Plantões: 13

Processo N.: 307202/2021  
 Nome: (43719/2) LUIZ GONZAGA DE SOUZA  
 Cargo/Função: (4989) PROFIS APOIO SERV SAUDE SUS  
 Referência: D-010 Carga Horária: 40H  
 Un. Adm: (195715) HOSP. REG. DE COLIDER  
 A Partir de: 01/06/2021 Até30/06/2021  
 Qtde Plantões: 11

Processo N.: 353199/2021  
 Nome: (280833/2) LUIZ MARCIO DE PAULA  
 Cargo/Função: (12050) NIVEL FUNDAMENTAL  
 Referência: 000 Carga Horária: 40H

Un. Adm: (195707) HOSP REG DOUTOR ANTONIO CARLOS SOUTO FONTES  
A Partir de: 01/06/2021 Até30/06/2021  
Qtde Plantões: 13

Processo N.: 277522/2021  
Nome: (281532/2) LUIZA MARIA PESSOA  
Cargo/Função: (12038) NIVEL TECNICO ASSISTENCIAL  
Referência: 000 Carga Horária: 40H  
Un. Adm: (195707) HOSP REG DOUTOR ANTONIO CARLOS SOUTO FONTES  
A Partir de: 01/05/2021 Até31/05/2021  
Qtde Plantões: 14

Processo N.: 363365/2021  
Nome: (281532/2) LUIZA MARIA PESSOA  
Cargo/Função: (12038) NIVEL TECNICO ASSISTENCIAL  
Referência: 000 Carga Horária: 40H  
Un. Adm: (195707) HOSP REG DOUTOR ANTONIO CARLOS SOUTO FONTES  
A Partir de: 01/07/2021 Até31/07/2021  
Qtde Plantões: 13

Processo N.: 277522/2021  
Nome: (280525/3) LUTERVANIA DO NASCIMENTO  
Cargo/Função: (12038) NIVEL TECNICO ASSISTENCIAL  
Referência: 000 Carga Horária: 40H  
Un. Adm: (195707) HOSP REG DOUTOR ANTONIO CARLOS SOUTO FONTES  
A Partir de: 01/05/2021 Até31/05/2021  
Qtde Plantões: 14

Processo N.: 363365/2021  
Nome: (280525/3) LUTERVANIA DO NASCIMENTO  
Cargo/Função: (12038) NIVEL TECNICO ASSISTENCIAL  
Referência: 000 Carga Horária: 40H  
Un. Adm: (195707) HOSP REG DOUTOR ANTONIO CARLOS SOUTO FONTES  
A Partir de: 01/07/2021 Até31/07/2021  
Qtde Plantões: 14

Processo N.: 363365/2021  
Nome: (305457/1) MAGNA CRISTINA RODRIGUES  
Cargo/Função: (12038) NIVEL TECNICO ASSISTENCIAL  
Referência: 000 Carga Horária: 40H  
Un. Adm: (195707) HOSP REG DOUTOR ANTONIO CARLOS SOUTO FONTES  
A Partir de: 01/07/2021 Até31/07/2021  
Qtde Plantões: 14

Processo N.: 277522/2021  
Nome: (280928/2) MAGNA SOUZA LIMA  
Cargo/Função: (12038) NIVEL TECNICO ASSISTENCIAL  
Referência: 000 Carga Horária: 40H  
Un. Adm: (195707) HOSP REG DOUTOR ANTONIO CARLOS SOUTO FONTES  
A Partir de: 01/05/2021 Até31/05/2021  
Qtde Plantões: 14

Processo N.: 363365/2021  
Nome: (280928/2) MAGNA SOUZA LIMA  
Cargo/Função: (12038) NIVEL TECNICO ASSISTENCIAL  
Referência: 000 Carga Horária: 40H  
Un. Adm: (195707) HOSP REG DOUTOR ANTONIO CARLOS SOUTO FONTES  
A Partir de: 01/07/2021 Até31/07/2021  
Qtde Plantões: 14

Processo N.: 303187/2021  
Nome: (94490/1) MARCELO DA SILVA LOURENCO  
Cargo/Função: (4989) PROFIS APOIO SERV SAUDE SUS  
Referência: D-007 Carga Horária: 40H  
Un. Adm: (195707) HOSP REG DOUTOR ANTONIO CARLOS SOUTO FONTES  
A Partir de: 01/05/2021 Até31/05/2021  
Qtde Plantões: 12

Processo N.: 319587/2021  
Nome: (300234/1) MARCIA AMANCIO  
Cargo/Função: (12044) NIVEL MEDIO ADMINISTRATIVO  
Referência: 000 Carga Horária: 40H  
Un. Adm: (195731) HOSP REG DE ALTA FLORESTA ALBERT SABIN  
A Partir de: 01/06/2021 Até30/06/2021  
Qtde Plantões: 14

Processo N.: 198805/2021  
Nome: (282183/4) MARCIA HURTADO DA CRUZ  
Cargo/Função: (12046) NIVEL FUNDAMENTAL ADMINISTRATIVO  
Referência: 000 Carga Horária: 40H  
Un. Adm: (195707) HOSP REG DOUTOR ANTONIO CARLOS SOUTO FONTES  
A Partir de: 01/10/2019 Até31/10/2019  
Qtde Plantões: 12

Processo N.: 277522/2021  
Nome: (280630/2) MARCIA ROSA DE BARROS  
Cargo/Função: (12038) NIVEL TECNICO ASSISTENCIAL  
Referência: 000 Carga Horária: 40H  
Un. Adm: (195707) HOSP REG DOUTOR ANTONIO CARLOS SOUTO FONTES  
A Partir de: 01/05/2021 Até31/05/2021  
Qtde Plantões: 13

Processo N.: 363365/2021  
Nome: (280630/2) MARCIA ROSA DE BARROS  
Cargo/Função: (12038) NIVEL TECNICO ASSISTENCIAL  
Referência: 000 Carga Horária: 40H  
Un. Adm: (195707) HOSP REG DOUTOR ANTONIO CARLOS SOUTO FONTES  
A Partir de: 01/07/2021 Até31/07/2021  
Qtde Plantões: 13

Processo N.: 277523/2021  
Nome: (280504/3) MARCIA SCAFF DE SOUZA  
Cargo/Função: (12036) NIVEL SUPERIOR ASSISTENCIAL  
Referência: 000 Carga Horária: 40H  
Un. Adm: (195707) HOSP REG DOUTOR ANTONIO CARLOS SOUTO FONTES  
A Partir de: 01/05/2021 Até31/05/2021

Qtde Plantões: 12

Processo N.: 277522/2021  
Nome: (302722/1) MARCILEIA MEDINA MARCAL  
Cargo/Função: (12038) NIVEL TECNICO ASSISTENCIAL  
Referência: 000 Carga Horária: 40H  
Un. Adm: (195707) HOSP REG DOUTOR ANTONIO CARLOS SOUTO FONTES  
A Partir de: 01/05/2021 Até31/05/2021  
Qtde Plantões: 14

Processo N.: 363365/2021  
Nome: (302722/1) MARCILEIA MEDINA MARCAL  
Cargo/Função: (12038) NIVEL TECNICO ASSISTENCIAL  
Referência: 000 Carga Horária: 40H  
Un. Adm: (195707) HOSP REG DOUTOR ANTONIO CARLOS SOUTO FONTES  
A Partir de: 01/07/2021 Até31/07/2021  
Qtde Plantões: 14

Processo N.: 303187/2021  
Nome: (93967/1) MARCILENE MORAES DA CRUZ  
Cargo/Função: (4989) PROFIS APOIO SERV SAUDE SUS  
Referência: D-007 Carga Horária: 40H  
Un. Adm: (195707) HOSP REG DOUTOR ANTONIO CARLOS SOUTO FONTES  
A Partir de: 01/05/2021 Até31/05/2021  
Qtde Plantões: 14

Processo N.: 303187/2021  
Nome: (94035/1) MARCIO BARROS DA SILVA  
Cargo/Função: (4989) PROFIS APOIO SERV SAUDE SUS  
Referência: D-007 Carga Horária: 40H  
Un. Adm: (195707) HOSP REG DOUTOR ANTONIO CARLOS SOUTO FONTES  
A Partir de: 01/05/2021 Até31/05/2021  
Qtde Plantões: 14

Processo N.: 363365/2021  
Nome: (280612/2) MARCONDES GONCALVES MENDES  
Cargo/Função: (12038) NIVEL TECNICO ASSISTENCIAL  
Referência: 000 Carga Horária: 40H  
Un. Adm: (195707) HOSP REG DOUTOR ANTONIO CARLOS SOUTO FONTES  
A Partir de: 31/07/2021 Até31/07/2021  
Qtde Plantões: 1

Processo N.: 277522/2021  
Nome: (127136/7) MARIA ADALIA RAMOS DA LUZ  
Cargo/Função: (12038) NIVEL TECNICO ASSISTENCIAL  
Referência: 000 Carga Horária: 40H  
Un. Adm: (195707) HOSP REG DOUTOR ANTONIO CARLOS SOUTO FONTES  
A Partir de: 01/05/2021 Até31/05/2021  
Qtde Plantões: 13

Processo N.: 363365/2021  
Nome: (127136/7) MARIA ADALIA RAMOS DA LUZ  
Cargo/Função: (12038) NIVEL TECNICO ASSISTENCIAL  
Referência: 000 Carga Horária: 40H  
Un. Adm: (195707) HOSP REG DOUTOR ANTONIO CARLOS SOUTO FONTES  
A Partir de: 01/07/2021 Até31/07/2021  
Qtde Plantões: 13

Processo N.: 363398/2021  
Nome: (280895/3) MARIA APARECIDA COSTA DA SILVA  
Cargo/Função: (12040) NIVEL AUXILIAR ASSISTENCIAL  
Referência: 000 Carga Horária: 40H  
Un. Adm: (195707) HOSP REG DOUTOR ANTONIO CARLOS SOUTO FONTES  
A Partir de: 01/07/2021 Até31/07/2021  
Qtde Plantões: 13

Processo N.: 303187/2021  
Nome: (101106/1) MARIA APARECIDA DO CARMO VILANOVA  
Cargo/Função: (4989) PROFIS APOIO SERV SAUDE SUS  
Referência: D-007 Carga Horária: 40H  
Un. Adm: (195707) HOSP REG DOUTOR ANTONIO CARLOS SOUTO FONTES  
A Partir de: 01/05/2021 Até31/05/2021  
Qtde Plantões: 14

Processo N.: 277522/2021  
Nome: (280803/2) MARIA APARECIDA RIBEIRO BATISTA  
Cargo/Função: (12038) NIVEL TECNICO ASSISTENCIAL  
Referência: 000 Carga Horária: 40H  
Un. Adm: (195707) HOSP REG DOUTOR ANTONIO CARLOS SOUTO FONTES  
A Partir de: 01/05/2021 Até31/05/2021  
Qtde Plantões: 14

Processo N.: 363365/2021  
Nome: (280803/2) MARIA APARECIDA RIBEIRO BATISTA  
Cargo/Função: (12038) NIVEL TECNICO ASSISTENCIAL  
Referência: 000 Carga Horária: 40H  
Un. Adm: (195707) HOSP REG DOUTOR ANTONIO CARLOS SOUTO FONTES  
A Partir de: 01/07/2021 Até31/07/2021  
Qtde Plantões: 13

Processo N.: 408307/2021  
Nome: (94847/1) MARIA APARECIDA SOARES  
Cargo/Função: (4946) PROFIS TEC NIV MEDIO SERV SAUDE SUS  
Referência: D-007 Carga Horária: 40H  
Un. Adm: (195707) HOSP REG DOUTOR ANTONIO CARLOS SOUTO FONTES  
A Partir de: 01/07/2021 Até31/07/2021  
Qtde Plantões: 12

Processo N.: 303187/2021  
Nome: (94087/1) MARIA CONCEICAO DA SILVA ALMEIDA  
Cargo/Função: (4989) PROFIS APOIO SERV SAUDE SUS  
Referência: D-007 Carga Horária: 40H  
Un. Adm: (195707) HOSP REG DOUTOR ANTONIO CARLOS SOUTO FONTES  
A Partir de: 01/05/2021 Até31/05/2021  
Qtde Plantões: 9

**Processo N.:** 277522/2021

**Nome:** (281919/2) MARIA DA APARECIDA SOUZA  
**Cargo/Função:** (12038) NIVEL TECNICO ASSISTENCIAL  
**Referência:** 000 Carga Horária: 40H  
**Un. Adm.:** (195707) HOSP REG DOUTOR ANTONIO CARLOS SOUTO FONTES  
**A Partir de:** 01/05/2021 Até31/05/2021  
**Qtde Plantões:** 13

**Processo N.:** 363365/2021

**Nome:** (281919/2) MARIA DA APARECIDA SOUZA  
**Cargo/Função:** (12038) NIVEL TECNICO ASSISTENCIAL  
**Referência:** 000 Carga Horária: 40H  
**Un. Adm.:** (195707) HOSP REG DOUTOR ANTONIO CARLOS SOUTO FONTES  
**A Partir de:** 01/07/2021 Até31/07/2021  
**Qtde Plantões:** 14

**Processo N.:** 350319/2021

**Nome:** (93173/1) MARIA DE FATIMA CARVALHO MACEDO  
**Cargo/Função:** (4946) PROFIS TEC NIV MEDIO SERV SAUDE SUS  
**Referência:** D-007 Carga Horária: 40H  
**Un. Adm.:** (136751) GER.DE PRODUCAO,ESTOQ.E DISTRIB.DE

**HEMOCOMPONENTES**

**A Partir de:** 01/07/2021 Até31/07/2021  
**Qtde Plantões:** 13

**Processo N.:** 307194/2021

**Nome:** (55618/2) MARIA DE JESUS RODRIGUES  
**Cargo/Função:** (4946) PROFIS TEC NIV MEDIO SERV SAUDE SUS  
**Referência:** D-009 Carga Horária: 40H  
**Un. Adm.:** (195715) HOSP. REG. DE COLIDER  
**A Partir de:** 01/06/2021 Até30/06/2021  
**Qtde Plantões:** 13

**Processo N.:** 303187/2021

**Nome:** (57377/1) MARIA DE LOURDES SOUZA PAULA  
**Cargo/Função:** (4989) PROFIS APOIO SERV SAUDE SUS  
**Referência:** D-009 Carga Horária: 40H  
**Un. Adm.:** (195707) HOSP REG DOUTOR ANTONIO CARLOS SOUTO FONTES  
**A Partir de:** 01/05/2021 Até31/05/2021  
**Qtde Plantões:** 14

**Processo N.:** 277522/2021

**Nome:** (281835/2) MARIA FRANCISCA PAIVA RODRIGUES  
**Cargo/Função:** (12038) NIVEL TECNICO ASSISTENCIAL  
**Referência:** 000 Carga Horária: 40H  
**Un. Adm.:** (195707) HOSP REG DOUTOR ANTONIO CARLOS SOUTO FONTES  
**A Partir de:** 01/05/2021 Até31/05/2021  
**Qtde Plantões:** 13

**Processo N.:** 363365/2021

**Nome:** (281835/2) MARIA FRANCISCA PAIVA RODRIGUES  
**Cargo/Função:** (12038) NIVEL TECNICO ASSISTENCIAL  
**Referência:** 000 Carga Horária: 40H  
**Un. Adm.:** (195707) HOSP REG DOUTOR ANTONIO CARLOS SOUTO FONTES  
**A Partir de:** 01/07/2021 Até31/07/2021  
**Qtde Plantões:** 11

**Processo N.:** 303187/2021

**Nome:** (97521/1) MARIA HELENA DE OLIVEIRA SANTOS  
**Cargo/Função:** (4989) PROFIS APOIO SERV SAUDE SUS  
**Referência:** D-007 Carga Horária: 40H  
**Un. Adm.:** (195707) HOSP REG DOUTOR ANTONIO CARLOS SOUTO FONTES  
**A Partir de:** 01/05/2021 Até31/05/2021  
**Qtde Plantões:** 14

**Processo N.:** 369813/2021

**Nome:** (295072/2) MARIA JOSE DA SILVA XAVIER  
**Cargo/Função:** (12044) NIVEL MEDIO ADMINISTRATIVO  
**Referência:** 000 Carga Horária: 40H  
**Un. Adm.:** (118710) UNID.ESPEC. DE CONTR. MOVIMENTACAO DE PESSOAL  
**A Partir de:** 01/07/2021 Até31/07/2021  
**Qtde Plantões:** 14

**Processo N.:** 277522/2021

**Nome:** (234390/4) MARIA JOSE FERREIRA  
**Cargo/Função:** (12038) NIVEL TECNICO ASSISTENCIAL  
**Referência:** 000 Carga Horária: 40H  
**Un. Adm.:** (195707) HOSP REG DOUTOR ANTONIO CARLOS SOUTO FONTES  
**A Partir de:** 01/05/2021 Até31/05/2021  
**Qtde Plantões:** 13

**Processo N.:** 363365/2021

**Nome:** (234390/4) MARIA JOSE FERREIRA  
**Cargo/Função:** (12038) NIVEL TECNICO ASSISTENCIAL  
**Referência:** 000 Carga Horária: 40H  
**Un. Adm.:** (195707) HOSP REG DOUTOR ANTONIO CARLOS SOUTO FONTES  
**A Partir de:** 01/07/2021 Até31/07/2021  
**Qtde Plantões:** 14

**Processo N.:** 277522/2021

**Nome:** (302472/1) MARIA JOSE TRINDADE ORTIZ  
**Cargo/Função:** (12038) NIVEL TECNICO ASSISTENCIAL  
**Referência:** 000 Carga Horária: 40H  
**Un. Adm.:** (195707) HOSP REG DOUTOR ANTONIO CARLOS SOUTO FONTES  
**A Partir de:** 01/05/2021 Até31/05/2021  
**Qtde Plantões:** 9

**Processo N.:** 363365/2021

**Nome:** (302472/1) MARIA JOSE TRINDADE ORTIZ  
**Cargo/Função:** (12038) NIVEL TECNICO ASSISTENCIAL  
**Referência:** 000 Carga Horária: 40H  
**Un. Adm.:** (195707) HOSP REG DOUTOR ANTONIO CARLOS SOUTO FONTES  
**A Partir de:** 01/07/2021 Até31/07/2021  
**Qtde Plantões:** 14

**Processo N.:** 303187/2021**Nome:** (90660/2) MARIA LAUDELINA SOARES

**Cargo/Função:** (4989) PROFIS APOIO SERV SAUDE SUS  
**Referência:** D-007 Carga Horária: 40H  
**Un. Adm.:** (195707) HOSP REG DOUTOR ANTONIO CARLOS SOUTO FONTES  
**A Partir de:** 01/05/2021 Até31/05/2021  
**Qtde Plantões:** 13

**Processo N.:** 363459/2021

**Nome:** (301054/2) MARIA MAKELLY AMARANTE MIRANDA  
**Cargo/Função:** (12036) NIVEL SUPERIOR ASSISTENCIAL  
**Referência:** 000 Carga Horária: 30H  
**Un. Adm.:** (195707) HOSP REG DOUTOR ANTONIO CARLOS SOUTO FONTES  
**A Partir de:** 01/07/2021 Até31/07/2021  
**Qtde Plantões:** 9

**Processo N.:** 408110/2021

**Nome:** (60284/7) MARIA MARTA LINO DE OLIVEIRA SILVA  
**Cargo/Função:** (4912) PROFIS TEC NIV SUPERIOR SERV SAUDE SUS  
**Referência:** D-009 Carga Horária: 40H  
**Un. Adm.:** (195707) HOSP REG DOUTOR ANTONIO CARLOS SOUTO FONTES  
**A Partir de:** 01/07/2021 Até31/07/2021  
**Qtde Plantões:** 11

**Processo N.:** 277522/2021

**Nome:** (301125/1) MARIELE SILVA MACEDO  
**Cargo/Função:** (12038) NIVEL TECNICO ASSISTENCIAL  
**Referência:** 000 Carga Horária: 40H  
**Un. Adm.:** (195707) HOSP REG DOUTOR ANTONIO CARLOS SOUTO FONTES  
**A Partir de:** 01/05/2021 Até31/05/2021  
**Qtde Plantões:** 12

**Processo N.:** 363365/2021

**Nome:** (301125/1) MARIELE SILVA MACEDO  
**Cargo/Função:** (12038) NIVEL TECNICO ASSISTENCIAL  
**Referência:** 000 Carga Horária: 40H  
**Un. Adm.:** (195707) HOSP REG DOUTOR ANTONIO CARLOS SOUTO FONTES  
**A Partir de:** 01/07/2021 Até31/07/2021  
**Qtde Plantões:** 14

**Processo N.:** 277522/2021

**Nome:** (281240/2) MARILCE ANTUNES DA CRUZ  
**Cargo/Função:** (12038) NIVEL TECNICO ASSISTENCIAL  
**Referência:** 000 Carga Horária: 40H  
**Un. Adm.:** (195707) HOSP REG DOUTOR ANTONIO CARLOS SOUTO FONTES  
**A Partir de:** 01/05/2021 Até31/05/2021  
**Qtde Plantões:** 7

**Processo N.:** 363365/2021

**Nome:** (281240/2) MARILCE ANTUNES DA CRUZ  
**Cargo/Função:** (12038) NIVEL TECNICO ASSISTENCIAL  
**Referência:** 000 Carga Horária: 40H  
**Un. Adm.:** (195707) HOSP REG DOUTOR ANTONIO CARLOS SOUTO FONTES  
**A Partir de:** 01/07/2021 Até31/07/2021  
**Qtde Plantões:** 12

**Processo N.:** 363365/2021

**Nome:** (280619/2) MARILCE LUZIA DE OLIVEIRA  
**Cargo/Função:** (12038) NIVEL TECNICO ASSISTENCIAL  
**Referência:** 000 Carga Horária: 40H  
**Un. Adm.:** (195707) HOSP REG DOUTOR ANTONIO CARLOS SOUTO FONTES  
**A Partir de:** 01/07/2021 Até31/07/2021  
**Qtde Plantões:** 13

**Processo N.:** 277523/2021

**Nome:** (298631/1) MARILENE APARECIDA MOREIRA  
**Cargo/Função:** (12036) NIVEL SUPERIOR ASSISTENCIAL  
**Referência:** 000 Carga Horária: 40H  
**Un. Adm.:** (195707) HOSP REG DOUTOR ANTONIO CARLOS SOUTO FONTES  
**A Partir de:** 01/05/2021 Até31/05/2021  
**Qtde Plantões:** 14

**Processo N.:** 277522/2021

**Nome:** (301140/1) MARILENE CONCEICAO DA COSTA  
**Cargo/Função:** (12038) NIVEL TECNICO ASSISTENCIAL  
**Referência:** 000 Carga Horária: 40H  
**Un. Adm.:** (195707) HOSP REG DOUTOR ANTONIO CARLOS SOUTO FONTES  
**A Partir de:** 01/05/2021 Até31/05/2021  
**Qtde Plantões:** 14

**Processo N.:** 363365/2021

**Nome:** (301140/1) MARILENE CONCEICAO DA COSTA  
**Cargo/Função:** (12038) NIVEL TECNICO ASSISTENCIAL  
**Referência:** 000 Carga Horária: 40H  
**Un. Adm.:** (195707) HOSP REG DOUTOR ANTONIO CARLOS SOUTO FONTES  
**A Partir de:** 01/07/2021 Até31/07/2021  
**Qtde Plantões:** 13

**Processo N.:** 277522/2021

**Nome:** (280620/2) MARILUCI LOURENCO MARTINS  
**Cargo/Função:** (12038) NIVEL TECNICO ASSISTENCIAL  
**Referência:** 000 Carga Horária: 40H  
**Un. Adm.:** (195707) HOSP REG DOUTOR ANTONIO CARLOS SOUTO FONTES  
**A Partir de:** 01/05/2021 Até31/05/2021  
**Qtde Plantões:** 14

**Processo N.:** 363365/2021

**Nome:** (280620/2) MARILUCI LOURENCO MARTINS  
**Cargo/Função:** (12038) NIVEL TECNICO ASSISTENCIAL  
**Referência:** 000 Carga Horária: 40H  
**Un. Adm.:** (195707) HOSP REG DOUTOR ANTONIO CARLOS SOUTO FONTES  
**A Partir de:** 01/07/2021 Até31/07/2021  
**Qtde Plantões:** 13

**Processo N.:** 277522/2021

**Nome:** (301135/1) MARILZA GOMES DE CAMPOS  
**Cargo/Função:** (12038) NIVEL TECNICO ASSISTENCIAL

Referência: 000 Carga Horária: 40H  
Un. Adm: (195707) HOSP REG DOUTOR ANTONIO CARLOS SOUTO FONTES  
A Partir de: 01/05/2021 Até31/05/2021  
Qtde Plantões: 14

Processo N.: 363365/2021

Nome: (301135/1) MARILZA GOMES DE CAMPOS  
Cargo/Função: (12038) NIVEL TECNICO ASSISTENCIAL  
Referência: 000 Carga Horária: 40H  
Un. Adm: (195707) HOSP REG DOUTOR ANTONIO CARLOS SOUTO FONTES  
A Partir de: 01/07/2021 Até31/07/2021  
Qtde Plantões: 14

Processo N.: 355327/2021

Nome: (296973/1) MARINA MAGALHAES  
Cargo/Função: (12036) NIVEL SUPERIOR ASSISTENCIAL  
Referência: 000 Carga Horária: 40H  
Un. Adm: (195740) HOSP. REG. DE SINOP  
A Partir de: 01/07/2021 Até31/07/2021  
Qtde Plantões: 14

Processo N.: 307194/2021

Nome: (43720/3) MARINALVA APARECIDA MARTINS DA SILVA  
Cargo/Função: (4946) PROFIS TEC NIV MEDIO SERV SAUDE SUS  
Referência: D-009 Carga Horária: 40H  
Un. Adm: (195715) HOSP. REG. DE COLIDER  
A Partir de: 01/06/2021 Até30/06/2021  
Qtde Plantões: 13

Processo N.: 369810/2021

Nome: (68814/7) MARIO FERNANDES  
Cargo/Função: (12046) NIVEL FUNDAMENTAL ADMINISTRATIVO  
Referência: 000 Carga Horária: 40H  
Un. Adm: (118710) UNID.ESPEC. DE CONTR. MOVIMENTACAO DE PESSOAL  
A Partir de: 01/07/2021 Até31/07/2021  
Qtde Plantões: 14

Processo N.: 277522/2021

Nome: (297196/1) MARISA CRISPIN PEREIRA  
Cargo/Função: (12038) NIVEL TECNICO ASSISTENCIAL  
Referência: 000 Carga Horária: 40H  
Un. Adm: (195707) HOSP REG DOUTOR ANTONIO CARLOS SOUTO FONTES  
A Partir de: 01/05/2021 Até31/05/2021  
Qtde Plantões: 14

Processo N.: 363365/2021

Nome: (297196/1) MARISA CRISPIN PEREIRA  
Cargo/Função: (12038) NIVEL TECNICO ASSISTENCIAL  
Referência: 000 Carga Horária: 40H  
Un. Adm: (195707) HOSP REG DOUTOR ANTONIO CARLOS SOUTO FONTES  
A Partir de: 01/07/2021 Até31/07/2021  
Qtde Plantões: 12

Processo N.: 277522/2021

Nome: (234171/3) MARLI DE BRITO DA CRUZ  
Cargo/Função: (12038) NIVEL TECNICO ASSISTENCIAL  
Referência: 000 Carga Horária: 40H  
Un. Adm: (195707) HOSP REG DOUTOR ANTONIO CARLOS SOUTO FONTES  
A Partir de: 01/05/2021 Até31/05/2021  
Qtde Plantões: 14

Processo N.: 363365/2021

Nome: (234171/3) MARLI DE BRITO DA CRUZ  
Cargo/Função: (12038) NIVEL TECNICO ASSISTENCIAL  
Referência: 000 Carga Horária: 40H  
Un. Adm: (195707) HOSP REG DOUTOR ANTONIO CARLOS SOUTO FONTES  
A Partir de: 01/07/2021 Até31/07/2021  
Qtde Plantões: 13

Processo N.: 277522/2021

Nome: (280621/3) MARTA DE ALMEIDA  
Cargo/Função: (12038) NIVEL TECNICO ASSISTENCIAL  
Referência: 000 Carga Horária: 40H  
Un. Adm: (195707) HOSP REG DOUTOR ANTONIO CARLOS SOUTO FONTES  
A Partir de: 01/05/2021 Até31/05/2021  
Qtde Plantões: 13

Processo N.: 363365/2021

Nome: (280621/3) MARTA DE ALMEIDA  
Cargo/Função: (12038) NIVEL TECNICO ASSISTENCIAL  
Referência: 000 Carga Horária: 40H  
Un. Adm: (195707) HOSP REG DOUTOR ANTONIO CARLOS SOUTO FONTES  
A Partir de: 01/07/2021 Até31/07/2021  
Qtde Plantões: 13

Processo N.: 369810/2021

Nome: (295201/2) MAURICIO HERCULIS RIBEIRO  
Cargo/Função: (12046) NIVEL FUNDAMENTAL ADMINISTRATIVO  
Referência: 000 Carga Horária: 40H  
Un. Adm: (118710) UNID.ESPEC. DE CONTR. MOVIMENTACAO DE PESSOAL  
A Partir de: 01/07/2021 Até31/07/2021  
Qtde Plantões: 10

Processo N.: 277523/2021

Nome: (281737/3) MAURICLEIA MEDEIROS DA SILVA RODRIGUES  
Cargo/Função: (12036) NIVEL SUPERIOR ASSISTENCIAL  
Referência: 000 Carga Horária: 40H  
Un. Adm: (195707) HOSP REG DOUTOR ANTONIO CARLOS SOUTO FONTES  
A Partir de: 01/05/2021 Até31/05/2021  
Qtde Plantões: 14

Processo N.: 303187/2021

Nome: (94034/1) MAURINA FERNANDES DOS SANTOS  
Cargo/Função: (4989) PROFIS APOIO SERV SAUDE SUS  
Referência: D-007 Carga Horária: 40H  
Un. Adm: (195707) HOSP REG DOUTOR ANTONIO CARLOS SOUTO FONTES

A Partir de: 01/05/2021 Até31/05/2021  
Qtde Plantões: 14

Processo N.: 369810/2021

Nome: (304459/1) MAURO DOS SANTOS  
Cargo/Função: (12046) NIVEL FUNDAMENTAL ADMINISTRATIVO  
Referência: 000 Carga Horária: 40H  
Un. Adm: (118710) UNID.ESPEC. DE CONTR. MOVIMENTACAO DE PESSOAL  
A Partir de: 01/07/2021 Até31/07/2021  
Qtde Plantões: 14

Processo N.: 369813/2021

Nome: (280490/3) MAYKSON FERREIRA DOS SANTOS  
Cargo/Função: (12044) NIVEL MEDIO ADMINISTRATIVO  
Referência: 000 Carga Horária: 40H  
Un. Adm: (118710) UNID.ESPEC. DE CONTR. MOVIMENTACAO DE PESSOAL  
A Partir de: 01/07/2021 Até31/07/2021  
Qtde Plantões: 14

Processo N.: 369695/2021

Nome: (302831/1) MAYRA DENISE BOSCO DE SOUZA RONDON  
Cargo/Função: (12038) NIVEL TECNICO ASSISTENCIAL  
Referência: 000 Carga Horária: 40H  
Un. Adm: (118710) UNID.ESPEC. DE CONTR. MOVIMENTACAO DE PESSOAL  
A Partir de: 01/04/2021 Até30/04/2021  
Qtde Plantões: 1

Processo N.: 363365/2021

Nome: (280622/3) MENZAQUE MOREIRA DA SILVA  
Cargo/Função: (12038) NIVEL TECNICO ASSISTENCIAL  
Referência: 000 Carga Horária: 40H  
Un. Adm: (195707) HOSP REG DOUTOR ANTONIO CARLOS SOUTO FONTES  
A Partir de: 01/07/2021 Até31/07/2021  
Qtde Plantões: 13

Processo N.: 277523/2021

Nome: (290407/2) MICHELE CRISTINA GOMES  
Cargo/Função: (12036) NIVEL SUPERIOR ASSISTENCIAL  
Referência: 000 Carga Horária: 40H  
Un. Adm: (195707) HOSP REG DOUTOR ANTONIO CARLOS SOUTO FONTES  
A Partir de: 01/05/2021 Até31/05/2021  
Qtde Plantões: 13

Processo N.: 369667/2021

Nome: (295325/2) MIGUEL TRAJANO DE FRANCA NETO  
Cargo/Função: (12038) NIVEL TECNICO ASSISTENCIAL  
Referência: 000 Carga Horária: 24H  
Un. Adm: (118710) UNID.ESPEC. DE CONTR. MOVIMENTACAO DE PESSOAL  
A Partir de: 15/07/2021 Até31/07/2021  
Qtde Plantões: 4

Processo N.: 277522/2021

Nome: (282173/3) MILCELENA CONCEICAO PEREIRA  
Cargo/Função: (12038) NIVEL TECNICO ASSISTENCIAL  
Referência: 000 Carga Horária: 40H  
Un. Adm: (195707) HOSP REG DOUTOR ANTONIO CARLOS SOUTO FONTES  
A Partir de: 01/05/2021 Até31/05/2021  
Qtde Plantões: 14

Processo N.: 363365/2021

Nome: (282173/3) MILCELENA CONCEICAO PEREIRA  
Cargo/Função: (12038) NIVEL TECNICO ASSISTENCIAL  
Referência: 000 Carga Horária: 40H  
Un. Adm: (195707) HOSP REG DOUTOR ANTONIO CARLOS SOUTO FONTES  
A Partir de: 01/07/2021 Até31/07/2021  
Qtde Plantões: 14

Processo N.: 277522/2021

Nome: (282113/2) MIRIAM LUIZA DE SOUZA  
Cargo/Função: (12038) NIVEL TECNICO ASSISTENCIAL  
Referência: 000 Carga Horária: 40H  
Un. Adm: (195707) HOSP REG DOUTOR ANTONIO CARLOS SOUTO FONTES  
A Partir de: 01/05/2021 Até31/05/2021  
Qtde Plantões: 14

Processo N.: 363365/2021

Nome: (305459/1) MIRIAM RODRIGUES DE SOUZA NOGUEIRA  
Cargo/Função: (12038) NIVEL TECNICO ASSISTENCIAL  
Referência: 000 Carga Horária: 40H  
Un. Adm: (195707) HOSP REG DOUTOR ANTONIO CARLOS SOUTO FONTES  
A Partir de: 01/07/2021 Até31/07/2021  
Qtde Plantões: 14

Processo N.: 277522/2021

Nome: (280623/3) MISAEL MARIANO SAO BERNARDO  
Cargo/Função: (12038) NIVEL TECNICO ASSISTENCIAL  
Referência: 000 Carga Horária: 40H  
Un. Adm: (195707) HOSP REG DOUTOR ANTONIO CARLOS SOUTO FONTES  
A Partir de: 01/05/2021 Até31/05/2021  
Qtde Plantões: 14

Processo N.: 363365/2021

Nome: (280623/3) MISAEL MARIANO SAO BERNARDO  
Cargo/Função: (12038) NIVEL TECNICO ASSISTENCIAL  
Referência: 000 Carga Horária: 40H  
Un. Adm: (195707) HOSP REG DOUTOR ANTONIO CARLOS SOUTO FONTES  
A Partir de: 01/07/2021 Até31/07/2021  
Qtde Plantões: 13

Processo N.: 363459/2021

Nome: (282103/3) NAIANNA COELHO CARDUCCI  
Cargo/Função: (12036) NIVEL SUPERIOR ASSISTENCIAL  
Referência: 000 Carga Horária: 30H  
Un. Adm: (195707) HOSP REG DOUTOR ANTONIO CARLOS SOUTO FONTES  
A Partir de: 01/07/2021 Até11/07/2021  
Qtde Plantões: 5

Processo N.: 277522/2021  
 Nome: (281242/2) NEIDE APARECIDA FERREIRA DA COSTA  
 Cargo/Função: (12038) NIVEL TECNICO ASSISTENCIAL  
 Referência: 000 Carga Horária: 40H  
 Un. Adm: (195707) HOSP REG DOUTOR ANTONIO CARLOS SOUTO FONTES  
 A Partir de: 01/05/2021 Até31/05/2021  
 Qtde Plantões: 13

Processo N.: 363365/2021  
 Nome: (281242/2) NEIDE APARECIDA FERREIRA DA COSTA  
 Cargo/Função: (12038) NIVEL TECNICO ASSISTENCIAL  
 Referência: 000 Carga Horária: 40H  
 Un. Adm: (195707) HOSP REG DOUTOR ANTONIO CARLOS SOUTO FONTES  
 A Partir de: 01/07/2021 Até31/07/2021  
 Qtde Plantões: 14

Processo N.: 277523/2021  
 Nome: (280888/3) NEIDE APARECIDA GRANELLA  
 Cargo/Função: (12036) NIVEL SUPERIOR ASSISTENCIAL  
 Referência: 000 Carga Horária: 40H  
 Un. Adm: (195707) HOSP REG DOUTOR ANTONIO CARLOS SOUTO FONTES  
 A Partir de: 01/05/2021 Até31/05/2021  
 Qtde Plantões: 12

Processo N.: 277522/2021  
 Nome: (300252/1) NEIDE DE JESUS PEREIRA  
 Cargo/Função: (12038) NIVEL TECNICO ASSISTENCIAL  
 Referência: 000 Carga Horária: 40H  
 Un. Adm: (195707) HOSP REG DOUTOR ANTONIO CARLOS SOUTO FONTES  
 A Partir de: 01/05/2021 Até31/05/2021  
 Qtde Plantões: 14

Processo N.: 363365/2021  
 Nome: (300252/1) NEIDE DE JESUS PEREIRA  
 Cargo/Função: (12038) NIVEL TECNICO ASSISTENCIAL  
 Referência: 000 Carga Horária: 40H  
 Un. Adm: (195707) HOSP REG DOUTOR ANTONIO CARLOS SOUTO FONTES  
 A Partir de: 01/07/2021 Até31/07/2021  
 Qtde Plantões: 14

Processo N.: 303187/2021  
 Nome: (73805/4) NEIDES APARECIDA DE SOUZA  
 Cargo/Função: (4989) PROFIS APOIO SERV SAUDE SUS  
 Referência: D-007 Carga Horária: 40H  
 Un. Adm: (195707) HOSP REG DOUTOR ANTONIO CARLOS SOUTO FONTES  
 A Partir de: 01/05/2021 Até31/05/2021  
 Qtde Plantões: 13

Processo N.: 277522/2021  
 Nome: (280460/3) NELIA MARILU PINHEIRO RAMOS  
 Cargo/Função: (12038) NIVEL TECNICO ASSISTENCIAL  
 Referência: 000 Carga Horária: 40H  
 Un. Adm: (195707) HOSP REG DOUTOR ANTONIO CARLOS SOUTO FONTES  
 A Partir de: 01/05/2021 Até31/05/2021  
 Qtde Plantões: 14

Processo N.: 363365/2021  
 Nome: (280460/3) NELIA MARILU PINHEIRO RAMOS  
 Cargo/Função: (12038) NIVEL TECNICO ASSISTENCIAL  
 Referência: 000 Carga Horária: 40H  
 Un. Adm: (195707) HOSP REG DOUTOR ANTONIO CARLOS SOUTO FONTES  
 A Partir de: 01/07/2021 Até31/07/2021  
 Qtde Plantões: 14

Processo N.: 363365/2021  
 Nome: (281267/3) NELMA CABRAL DE OLIVEIRA  
 Cargo/Função: (12038) NIVEL TECNICO ASSISTENCIAL  
 Referência: 000 Carga Horária: 40H  
 Un. Adm: (195707) HOSP REG DOUTOR ANTONIO CARLOS SOUTO FONTES  
 A Partir de: 01/07/2021 Até31/07/2021  
 Qtde Plantões: 13

Processo N.: 303187/2021  
 Nome: (94055/1) NEUZA DE ARRUDA RODRIGUES  
 Cargo/Função: (4989) PROFIS APOIO SERV SAUDE SUS  
 Referência: D-007 Carga Horária: 40H  
 Un. Adm: (195707) HOSP REG DOUTOR ANTONIO CARLOS SOUTO FONTES  
 A Partir de: 01/05/2021 Até31/05/2021  
 Qtde Plantões: 10

Processo N.: 277522/2021  
 Nome: (301138/1) NILCEIA DA SILVA FERREIRA  
 Cargo/Função: (12038) NIVEL TECNICO ASSISTENCIAL  
 Referência: 000 Carga Horária: 40H  
 Un. Adm: (195707) HOSP REG DOUTOR ANTONIO CARLOS SOUTO FONTES  
 A Partir de: 01/05/2021 Até31/05/2021  
 Qtde Plantões: 14

Processo N.: 363365/2021  
 Nome: (301138/1) NILCEIA DA SILVA FERREIRA  
 Cargo/Função: (12038) NIVEL TECNICO ASSISTENCIAL  
 Referência: 000 Carga Horária: 40H  
 Un. Adm: (195707) HOSP REG DOUTOR ANTONIO CARLOS SOUTO FONTES  
 A Partir de: 01/07/2021 Até31/07/2021  
 Qtde Plantões: 14

Processo N.: 277523/2021  
 Nome: (282144/2) OCTAVIO SANTANNA FILHO  
 Cargo/Função: (12036) NIVEL SUPERIOR ASSISTENCIAL  
 Referência: 000 Carga Horária: 40H  
 Un. Adm: (195707) HOSP REG DOUTOR ANTONIO CARLOS SOUTO FONTES  
 A Partir de: 01/05/2021 Até31/05/2021  
 Qtde Plantões: 13

Processo N.: 369835/2021  
 Nome: (299313/1) ODIL BISPO DA SILVA

Cargo/Função: (12044) NIVEL MEDIO ADMINISTRATIVO  
 Referência: 000 Carga Horária: 40H  
 Un. Adm: (118710) UNID.ESPEC. DE CONTR. MOVIMENTACAO DE PESSOAL  
 A Partir de: 01/07/2021 Até31/07/2021  
 Qtde Plantões: 14

Processo N.: 369810/2021  
 Nome: (295204/2) ORLANDO DOS SANTOS OLIVEIRA  
 Cargo/Função: (12046) NIVEL FUNDAMENTAL ADMINISTRATIVO  
 Referência: 000 Carga Horária: 40H  
 Un. Adm: (118710) UNID.ESPEC. DE CONTR. MOVIMENTACAO DE PESSOAL  
 A Partir de: 01/07/2021 Até31/07/2021  
 Qtde Plantões: 13

Processo N.: 353199/2021  
 Nome: (90470/6) OSMAR ANTONIO DA SILVA HORTA  
 Cargo/Função: (12050) NIVEL FUNDAMENTAL  
 Referência: 000 Carga Horária: 40H  
 Un. Adm: (195707) HOSP REG DOUTOR ANTONIO CARLOS SOUTO FONTES  
 A Partir de: 01/06/2021 Até30/06/2021  
 Qtde Plantões: 10

Processo N.: 369810/2021  
 Nome: (295480/1) OSMAR DE ALMEIDA RONDON  
 Cargo/Função: (12046) NIVEL FUNDAMENTAL ADMINISTRATIVO  
 Referência: 000 Carga Horária: 40H  
 Un. Adm: (118710) UNID.ESPEC. DE CONTR. MOVIMENTACAO DE PESSOAL  
 A Partir de: 01/07/2021 Até30/07/2021  
 Qtde Plantões: 14

Processo N.: 277522/2021  
 Nome: (280624/2) PATRICIA CARLA CANDIDO GARCIA  
 Cargo/Função: (12038) NIVEL TECNICO ASSISTENCIAL  
 Referência: 000 Carga Horária: 40H  
 Un. Adm: (195707) HOSP REG DOUTOR ANTONIO CARLOS SOUTO FONTES  
 A Partir de: 01/05/2021 Até31/05/2021  
 Qtde Plantões: 14

Processo N.: 363365/2021  
 Nome: (280624/2) PATRICIA CARLA CANDIDO GARCIA  
 Cargo/Função: (12038) NIVEL TECNICO ASSISTENCIAL  
 Referência: 000 Carga Horária: 40H  
 Un. Adm: (195707) HOSP REG DOUTOR ANTONIO CARLOS SOUTO FONTES  
 A Partir de: 01/07/2021 Até31/07/2021  
 Qtde Plantões: 14

Processo N.: 363365/2021  
 Nome: (305519/1) PATRICIA PEREIRA RAMOS  
 Cargo/Função: (12038) NIVEL TECNICO ASSISTENCIAL  
 Referência: 000 Carga Horária: 40H  
 Un. Adm: (195707) HOSP REG DOUTOR ANTONIO CARLOS SOUTO FONTES  
 A Partir de: 01/07/2021 Até31/07/2021  
 Qtde Plantões: 14

Processo N.: 369813/2021  
 Nome: (295414/2) PATRICIA VALERIA SOUSA DO NASCIMENTO  
 Cargo/Função: (12044) NIVEL MEDIO ADMINISTRATIVO  
 Referência: 000 Carga Horária: 40H  
 Un. Adm: (118710) UNID.ESPEC. DE CONTR. MOVIMENTACAO DE PESSOAL  
 A Partir de: 16/07/2021 Até31/07/2021  
 Qtde Plantões: 8

Processo N.: 369813/2021  
 Nome: (280369/3) PAULO BATISTA DE SOUZA  
 Cargo/Função: (12044) NIVEL MEDIO ADMINISTRATIVO  
 Referência: 000 Carga Horária: 40H  
 Un. Adm: (118710) UNID.ESPEC. DE CONTR. MOVIMENTACAO DE PESSOAL  
 A Partir de: 01/07/2021 Até31/07/2021  
 Qtde Plantões: 14

Processo N.: 353199/2021  
 Nome: (280749/2) PAULO CESAR DOS SANTOS  
 Cargo/Função: (12050) NIVEL FUNDAMENTAL  
 Referência: 000 Carga Horária: 40H  
 Un. Adm: (195707) HOSP REG DOUTOR ANTONIO CARLOS SOUTO FONTES  
 A Partir de: 01/06/2021 Até30/06/2021  
 Qtde Plantões: 13

Processo N.: 353199/2021  
 Nome: (280418/2) PAULO CESAR VIEIRA  
 Cargo/Função: (12050) NIVEL FUNDAMENTAL  
 Referência: 000 Carga Horária: 40H  
 Un. Adm: (195707) HOSP REG DOUTOR ANTONIO CARLOS SOUTO FONTES  
 A Partir de: 01/06/2021 Até30/06/2021  
 Qtde Plantões: 13

Processo N.: 369835/2021  
 Nome: (299037/1) PAULO VICTOR SILVA SOARES  
 Cargo/Função: (12044) NIVEL MEDIO ADMINISTRATIVO  
 Referência: 000 Carga Horária: 40H  
 Un. Adm: (118710) UNID.ESPEC. DE CONTR. MOVIMENTACAO DE PESSOAL  
 A Partir de: 01/07/2021 Até31/07/2021  
 Qtde Plantões: 12

Processo N.: 355327/2021  
 Nome: (293203/2) PEDRO NUNES BARROSO NETO  
 Cargo/Função: (12036) NIVEL SUPERIOR ASSISTENCIAL  
 Referência: 000 Carga Horária: 40H  
 Un. Adm: (195740) HOSP. REG. DE SINOP  
 A Partir de: 01/07/2021 Até31/07/2021  
 Qtde Plantões: 12

Processo N.: 363459/2021  
 Nome: (297156/1) RAFAEL HENRIQUE DE ARRUDA BOTELHO  
 Cargo/Função: (12036) NIVEL SUPERIOR ASSISTENCIAL  
 Referência: 000 Carga Horária: 30H

Un. Adm: (195707) HOSP REG DOUTOR ANTONIO CARLOS SOUTO FONTES  
 A Partir de: 01/07/2021 Até31/07/2021  
 Qtde Plantões: 10

Processo N.: 303187/2021

Nome: (93998/1) RANIL SALVADOR DE LIMA  
 Cargo/Função: (4989) PROFIS APOIO SERV SAUDE SUS  
 Referência: D-007 Carga Horária: 40H  
 Un. Adm: (195707) HOSP REG DOUTOR ANTONIO CARLOS SOUTO FONTES  
 A Partir de: 01/05/2021 Até31/05/2021  
 Qtde Plantões: 10

Processo N.: 363365/2021

Nome: (305517/1) RANYELLE ALMEIDA CAMILO  
 Cargo/Função: (12038) NIVEL TECNICO ASSISTENCIAL  
 Referência: 000 Carga Horária: 40H  
 Un. Adm: (195707) HOSP REG DOUTOR ANTONIO CARLOS SOUTO FONTES  
 A Partir de: 01/07/2021 Até31/07/2021  
 Qtde Plantões: 14

Processo N.: 357603/2021

Nome: (85485/5) RAQUEL MISSIAS RODRIGUES NEVES  
 Cargo/Função: (4989) PROFIS APOIO SERV SAUDE SUS  
 Referência: D-007 Carga Horária: 40H  
 Un. Adm: (195707) HOSP REG DOUTOR ANTONIO CARLOS SOUTO FONTES  
 A Partir de: 01/06/2021 Até06/06/2021  
 Qtde Plantões: 1

Processo N.: 408250/2021

Nome: (85485/5) RAQUEL MISSIAS RODRIGUES NEVES  
 Cargo/Função: (4989) PROFIS APOIO SERV SAUDE SUS  
 Referência: D-007 Carga Horária: 40H  
 Un. Adm: (195707) HOSP REG DOUTOR ANTONIO CARLOS SOUTO FONTES  
 A Partir de: 07/07/2021 Até31/07/2021  
 Qtde Plantões: 12

Processo N.: 277522/2021

Nome: (280643/2) REGIANY RODRIGUES DA COSTA  
 Cargo/Função: (12038) NIVEL TECNICO ASSISTENCIAL  
 Referência: 000 Carga Horária: 40H  
 Un. Adm: (195707) HOSP REG DOUTOR ANTONIO CARLOS SOUTO FONTES  
 A Partir de: 01/05/2021 Até31/05/2021  
 Qtde Plantões: 11

Processo N.: 363365/2021

Nome: (280643/2) REGIANY RODRIGUES DA COSTA  
 Cargo/Função: (12038) NIVEL TECNICO ASSISTENCIAL  
 Referência: 000 Carga Horária: 40H  
 Un. Adm: (195707) HOSP REG DOUTOR ANTONIO CARLOS SOUTO FONTES  
 A Partir de: 01/07/2021 Até31/07/2021  
 Qtde Plantões: 14

Processo N.: 358036/2021

Nome: (94026/1) REGINA MARIA POUSO DE ALMEIDA SESCO  
 Cargo/Função: (4912) PROFIS TEC NIV SUPERIOR SERV SAUDE SUS  
 Referência: D-007 Carga Horária: 40H  
 Un. Adm: (195707) HOSP REG DOUTOR ANTONIO CARLOS SOUTO FONTES  
 A Partir de: 01/06/2021 Até30/06/2021  
 Qtde Plantões: 13

Processo N.: 408198/2021

Nome: (94026/1) REGINA MARIA POUSO DE ALMEIDA SESCO  
 Cargo/Função: (4912) PROFIS TEC NIV SUPERIOR SERV SAUDE SUS  
 Referência: D-007 Carga Horária: 40H  
 Un. Adm: (195707) HOSP REG DOUTOR ANTONIO CARLOS SOUTO FONTES  
 A Partir de: 01/07/2021 Até31/07/2021  
 Qtde Plantões: 13

Processo N.: 277523/2021

Nome: (297195/1) REGINA SANDRA DE SOUZA ANDRETO  
 Cargo/Função: (12036) NIVEL SUPERIOR ASSISTENCIAL  
 Referência: 000 Carga Horária: 40H  
 Un. Adm: (195707) HOSP REG DOUTOR ANTONIO CARLOS SOUTO FONTES  
 A Partir de: 01/05/2021 Até31/05/2021  
 Qtde Plantões: 14

Processo N.: 277523/2021

Nome: (280824/4) RENAN ALVES PEDROSO DA CUNHA  
 Cargo/Função: (12036) NIVEL SUPERIOR ASSISTENCIAL  
 Referência: 000 Carga Horária: 40H  
 Un. Adm: (195707) HOSP REG DOUTOR ANTONIO CARLOS SOUTO FONTES  
 A Partir de: 01/05/2021 Até31/05/2021  
 Qtde Plantões: 13

Processo N.: 277522/2021

Nome: (280642/2) RENATA MOISES DE SOUZA  
 Cargo/Função: (12038) NIVEL TECNICO ASSISTENCIAL  
 Referência: 000 Carga Horária: 40H  
 Un. Adm: (195707) HOSP REG DOUTOR ANTONIO CARLOS SOUTO FONTES  
 A Partir de: 01/05/2021 Até31/05/2021  
 Qtde Plantões: 13

Processo N.: 363365/2021

Nome: (280642/2) RENATA MOISES DE SOUZA  
 Cargo/Função: (12038) NIVEL TECNICO ASSISTENCIAL  
 Referência: 000 Carga Horária: 40H  
 Un. Adm: (195707) HOSP REG DOUTOR ANTONIO CARLOS SOUTO FONTES  
 A Partir de: 01/07/2021 Até31/07/2021  
 Qtde Plantões: 13

Processo N.: 369813/2021

Nome: (205333/3) RENATA PEGORARO LOBO  
 Cargo/Função: (12044) NIVEL MEDIO ADMINISTRATIVO  
 Referência: 000 Carga Horária: 40H  
 Un. Adm: (118710) UNID.ESPEC. DE CONTR. MOVIMENTACAO DE PESSOAL  
 A Partir de: 18/07/2021 Até31/07/2021

Qtde Plantões: 7

Processo N.: 369835/2021

Nome: (205333/2) RENATA PEGORARO LOBO  
 Cargo/Função: (12044) NIVEL MEDIO ADMINISTRATIVO  
 Referência: 000 Carga Horária: 40H  
 Un. Adm: (118710) UNID.ESPEC. DE CONTR. MOVIMENTACAO DE PESSOAL  
 A Partir de: 01/07/2021 Até17/07/2021  
 Qtde Plantões: 7

Processo N.: 303187/2021

Nome: (100802/1) RINALDO DA COSTA  
 Cargo/Função: (4989) PROFIS APOIO SERV SAUDE SUS  
 Referência: C-007 Carga Horária: 40H  
 Un. Adm: (195707) HOSP REG DOUTOR ANTONIO CARLOS SOUTO FONTES  
 A Partir de: 31/05/2021 Até31/05/2021  
 Qtde Plantões: 1

Processo N.: 363459/2021

Nome: (290560/2) ROBERTA LEAL RIBEIRO  
 Cargo/Função: (12036) NIVEL SUPERIOR ASSISTENCIAL  
 Referência: 000 Carga Horária: 30H  
 Un. Adm: (195707) HOSP REG DOUTOR ANTONIO CARLOS SOUTO FONTES  
 A Partir de: 01/07/2021 Até31/07/2021  
 Qtde Plantões: 10

Processo N.: 369813/2021

Nome: (208850/4) RODRIGO FERNANDES DA SILVA  
 Cargo/Função: (12044) NIVEL MEDIO ADMINISTRATIVO  
 Referência: 000 Carga Horária: 40H  
 Un. Adm: (118710) UNID.ESPEC. DE CONTR. MOVIMENTACAO DE PESSOAL  
 A Partir de: 01/07/2021 Até31/07/2021  
 Qtde Plantões: 11

Processo N.: 358100/2021

Nome: (116025/1) ROGERIO DIAS DA CUNHA RAMSDORF  
 Cargo/Função: (4912) PROFIS TEC NIV SUPERIOR SERV SAUDE SUS  
 Referência: D-006 Carga Horária: 40H  
 Un. Adm: (195707) HOSP REG DOUTOR ANTONIO CARLOS SOUTO FONTES  
 A Partir de: 01/06/2021 Até30/06/2021  
 Qtde Plantões: 13

Processo N.: 358100/2021

Nome: (39591/2) RONALDO LUIZ MARQUES  
 Cargo/Função: (4912) PROFIS TEC NIV SUPERIOR SERV SAUDE SUS  
 Referência: D-007 Carga Horária: 40H  
 Un. Adm: (195707) HOSP REG DOUTOR ANTONIO CARLOS SOUTO FONTES  
 A Partir de: 01/06/2021 Até30/06/2021  
 Qtde Plantões: 14

Processo N.: 369810/2021

Nome: (299500/1) RONIEL ANTONIO DA SILVA  
 Cargo/Função: (12046) NIVEL FUNDAMENTAL ADMINISTRATIVO  
 Referência: 000 Carga Horária: 40H  
 Un. Adm: (118710) UNID.ESPEC. DE CONTR. MOVIMENTACAO DE PESSOAL  
 A Partir de: 01/07/2021 Até31/07/2021  
 Qtde Plantões: 11

Processo N.: 303187/2021

Nome: (93997/1) ROSA HELENA MASJIONE  
 Cargo/Função: (4989) PROFIS APOIO SERV SAUDE SUS  
 Referência: D-007 Carga Horária: 40H  
 Un. Adm: (195707) HOSP REG DOUTOR ANTONIO CARLOS SOUTO FONTES  
 A Partir de: 01/05/2021 Até31/05/2021  
 Qtde Plantões: 13

Processo N.: 277522/2021

Nome: (281259/2) ROSA LUCENIL DA SILVA LARA  
 Cargo/Função: (12038) NIVEL TECNICO ASSISTENCIAL  
 Referência: 000 Carga Horária: 40H  
 Un. Adm: (195707) HOSP REG DOUTOR ANTONIO CARLOS SOUTO FONTES  
 A Partir de: 01/05/2021 Até31/05/2021  
 Qtde Plantões: 13

Processo N.: 363365/2021

Nome: (281259/2) ROSA LUCENIL DA SILVA LARA  
 Cargo/Função: (12038) NIVEL TECNICO ASSISTENCIAL  
 Referência: 000 Carga Horária: 40H  
 Un. Adm: (195707) HOSP REG DOUTOR ANTONIO CARLOS SOUTO FONTES  
 A Partir de: 01/07/2021 Até31/07/2021  
 Qtde Plantões: 14

Processo N.: 277522/2021

Nome: (297130/1) ROSALIA OLIVEIRA VIANA  
 Cargo/Função: (12038) NIVEL TECNICO ASSISTENCIAL  
 Referência: 000 Carga Horária: 40H  
 Un. Adm: (195707) HOSP REG DOUTOR ANTONIO CARLOS SOUTO FONTES  
 A Partir de: 01/05/2021 Até31/05/2021  
 Qtde Plantões: 14

Processo N.: 363365/2021

Nome: (297130/1) ROSALIA OLIVEIRA VIANA  
 Cargo/Função: (12038) NIVEL TECNICO ASSISTENCIAL  
 Referência: 000 Carga Horária: 40H  
 Un. Adm: (195707) HOSP REG DOUTOR ANTONIO CARLOS SOUTO FONTES  
 A Partir de: 01/07/2021 Até31/07/2021  
 Qtde Plantões: 14

Processo N.: 277522/2021

Nome: (302775/1) ROSANGELA DA SILVA FERNANDES  
 Cargo/Função: (12038) NIVEL TECNICO ASSISTENCIAL  
 Referência: 000 Carga Horária: 40H  
 Un. Adm: (195707) HOSP REG DOUTOR ANTONIO CARLOS SOUTO FONTES  
 A Partir de: 01/05/2021 Até31/05/2021  
 Qtde Plantões: 13



Processo N.: 363365/2021  
Nome: (302775/1) ROSANGELA DA SILVA FERNANDES  
Cargo/Função: (12038) NIVEL TECNICO ASSISTENCIAL  
Referência: 000 Carga Horária: 40H  
Un. Adm: (195707) HOSP REG DOUTOR ANTONIO CARLOS SOUTO FONTES  
A Partir de: 01/07/2021 Até31/07/2021  
Qtde Plantões: 14

Processo N.: 277522/2021  
Nome: (281263/2) ROSELANE CRISTINA DA SILVA  
Cargo/Função: (12038) NIVEL TECNICO ASSISTENCIAL  
Referência: 000 Carga Horária: 40H  
Un. Adm: (195707) HOSP REG DOUTOR ANTONIO CARLOS SOUTO FONTES  
A Partir de: 01/05/2021 Até31/05/2021  
Qtde Plantões: 11

Processo N.: 363365/2021  
Nome: (281263/2) ROSELANE CRISTINA DA SILVA  
Cargo/Função: (12038) NIVEL TECNICO ASSISTENCIAL  
Referência: 000 Carga Horária: 40H  
Un. Adm: (195707) HOSP REG DOUTOR ANTONIO CARLOS SOUTO FONTES  
A Partir de: 01/07/2021 Até31/07/2021  
Qtde Plantões: 14

Processo N.: 277522/2021  
Nome: (280641/2) ROSELI DA SILVA  
Cargo/Função: (12038) NIVEL TECNICO ASSISTENCIAL  
Referência: 000 Carga Horária: 40H  
Un. Adm: (195707) HOSP REG DOUTOR ANTONIO CARLOS SOUTO FONTES  
A Partir de: 01/05/2021 Até31/05/2021  
Qtde Plantões: 14

Processo N.: 363365/2021  
Nome: (280641/2) ROSELI DA SILVA  
Cargo/Função: (12038) NIVEL TECNICO ASSISTENCIAL  
Referência: 000 Carga Horária: 40H  
Un. Adm: (195707) HOSP REG DOUTOR ANTONIO CARLOS SOUTO FONTES  
A Partir de: 01/07/2021 Até31/07/2021  
Qtde Plantões: 13

Processo N.: 277522/2021  
Nome: (120271/3) ROSENILDA APARECIDA BALESTRIM  
Cargo/Função: (12038) NIVEL TECNICO ASSISTENCIAL  
Referência: 000 Carga Horária: 40H  
Un. Adm: (195707) HOSP REG DOUTOR ANTONIO CARLOS SOUTO FONTES  
A Partir de: 01/05/2021 Até31/05/2021  
Qtde Plantões: 14

Processo N.: 363365/2021  
Nome: (120271/3) ROSENILDA APARECIDA BALESTRIM  
Cargo/Função: (12038) NIVEL TECNICO ASSISTENCIAL  
Referência: 000 Carga Horária: 40H  
Un. Adm: (195707) HOSP REG DOUTOR ANTONIO CARLOS SOUTO FONTES  
A Partir de: 01/07/2021 Até31/07/2021  
Qtde Plantões: 13

Processo N.: 277522/2021  
Nome: (280647/2) ROSIANE AMANCIO DA SILVA  
Cargo/Função: (12038) NIVEL TECNICO ASSISTENCIAL  
Referência: 000 Carga Horária: 40H  
Un. Adm: (195707) HOSP REG DOUTOR ANTONIO CARLOS SOUTO FONTES  
A Partir de: 01/05/2021 Até31/05/2021  
Qtde Plantões: 13

Processo N.: 363365/2021  
Nome: (280647/2) ROSIANE AMANCIO DA SILVA  
Cargo/Função: (12038) NIVEL TECNICO ASSISTENCIAL  
Referência: 000 Carga Horária: 40H  
Un. Adm: (195707) HOSP REG DOUTOR ANTONIO CARLOS SOUTO FONTES  
A Partir de: 01/07/2021 Até31/07/2021  
Qtde Plantões: 14

Processo N.: 277522/2021  
Nome: (281802/2) ROSIANE DA SILVA AGUIAR  
Cargo/Função: (12038) NIVEL TECNICO ASSISTENCIAL  
Referência: 000 Carga Horária: 40H  
Un. Adm: (195707) HOSP REG DOUTOR ANTONIO CARLOS SOUTO FONTES  
A Partir de: 01/05/2021 Até31/05/2021  
Qtde Plantões: 13

Processo N.: 363365/2021  
Nome: (281802/2) ROSIANE DA SILVA AGUIAR  
Cargo/Função: (12038) NIVEL TECNICO ASSISTENCIAL  
Referência: 000 Carga Horária: 40H  
Un. Adm: (195707) HOSP REG DOUTOR ANTONIO CARLOS SOUTO FONTES  
A Partir de: 01/07/2021 Até31/07/2021  
Qtde Plantões: 14

Processo N.: 363365/2021  
Nome: (280640/2) ROSIMAR LOPES DA SILVA  
Cargo/Função: (12038) NIVEL TECNICO ASSISTENCIAL  
Referência: 000 Carga Horária: 40H  
Un. Adm: (195707) HOSP REG DOUTOR ANTONIO CARLOS SOUTO FONTES  
A Partir de: 01/07/2021 Até31/07/2021  
Qtde Plantões: 14

Processo N.: 369831/2021  
Nome: (295714/1) RUY BARBOSA DO NASCIMENTO  
Cargo/Função: (12054) CONDUTOR DE AMBULANCIA  
Referência: 000 Carga Horária: 40H  
Un. Adm: (118710) UNID.ESPEC. DE CONTR. MOVIMENTACAO DE PESSOAL  
A Partir de: 01/07/2021 Até31/07/2021  
Qtde Plantões: 13

Processo N.: 363365/2021  
Nome: (280468/2) SAMARA NEROLYNA MORAES DA SILVA

Cargo/Função: (12038) NIVEL TECNICO ASSISTENCIAL  
Referência: 000 Carga Horária: 40H  
Un. Adm: (195707) HOSP REG DOUTOR ANTONIO CARLOS SOUTO FONTES  
A Partir de: 01/07/2021 Até31/07/2021  
Qtde Plantões: 13

Processo N.: 369813/2021  
Nome: (295461/2) SAMIRA EPIFANIA FERREIRA CAPRINE DA SILVA  
Cargo/Função: (12044) NIVEL MEDIO ADMINISTRATIVO  
Referência: 000 Carga Horária: 40H  
Un. Adm: (118710) UNID.ESPEC. DE CONTR. MOVIMENTACAO DE PESSOAL  
A Partir de: 24/07/2021 Até31/07/2021  
Qtde Plantões: 3

Processo N.: 369835/2021  
Nome: (295461/1) SAMIRA EPIFANIA FERREIRA CAPRINE DA SILVA  
Cargo/Função: (12046) NIVEL FUNDAMENTAL ADMINISTRATIVO  
Referência: 000 Carga Horária: 40H  
Un. Adm: (118710) UNID.ESPEC. DE CONTR. MOVIMENTACAO DE PESSOAL  
A Partir de: 01/07/2021 Até23/07/2021  
Qtde Plantões: 11

Processo N.: 358036/2021  
Nome: (95601/1) SAMMY APARECIDA DE SOUZA AMORIM  
Cargo/Função: (4912) PROFIS TEC NIV SUPERIOR SERV SAUDE SUS  
Referência: D-007 Carga Horária: 40H  
Un. Adm: (195707) HOSP REG DOUTOR ANTONIO CARLOS SOUTO FONTES  
A Partir de: 01/06/2021 Até30/06/2021  
Qtde Plantões: 14

Processo N.: 408198/2021  
Nome: (95601/1) SAMMY APARECIDA DE SOUZA AMORIM  
Cargo/Função: (4912) PROFIS TEC NIV SUPERIOR SERV SAUDE SUS  
Referência: D-007 Carga Horária: 40H  
Un. Adm: (195707) HOSP REG DOUTOR ANTONIO CARLOS SOUTO FONTES  
A Partir de: 01/07/2021 Até16/07/2021  
Qtde Plantões: 5

Processo N.: 344442/2021  
Nome: (282240/2) SANDRA APARECIDA SILVA DE SOUZA  
Cargo/Função: (12038) NIVEL TECNICO ASSISTENCIAL  
Referência: 000 Carga Horária: 40H  
Un. Adm: (195707) HOSP REG DOUTOR ANTONIO CARLOS SOUTO FONTES  
A Partir de: 20/12/2019 Até30/12/2019  
Qtde Plantões: 5

Processo N.: 363365/2021  
Nome: (282240/2) SANDRA APARECIDA SILVA DE SOUZA  
Cargo/Função: (12038) NIVEL TECNICO ASSISTENCIAL  
Referência: 000 Carga Horária: 40H  
Un. Adm: (195707) HOSP REG DOUTOR ANTONIO CARLOS SOUTO FONTES  
A Partir de: 01/07/2021 Até31/07/2021  
Qtde Plantões: 14

Processo N.: 369813/2021  
Nome: (295336/2) SANDRA JESUS TRISTAO  
Cargo/Função: (12044) NIVEL MEDIO ADMINISTRATIVO  
Referência: 000 Carga Horária: 40H  
Un. Adm: (118710) UNID.ESPEC. DE CONTR. MOVIMENTACAO DE PESSOAL  
A Partir de: 10/07/2021 Até31/07/2021  
Qtde Plantões: 9

Processo N.: 369835/2021  
Nome: (295336/1) SANDRA JESUS TRISTAO  
Cargo/Função: (12044) NIVEL MEDIO ADMINISTRATIVO  
Referência: 000 Carga Horária: 40H  
Un. Adm: (118710) UNID.ESPEC. DE CONTR. MOVIMENTACAO DE PESSOAL  
A Partir de: 01/07/2021 Até09/07/2021  
Qtde Plantões: 5

Processo N.: 355327/2021  
Nome: (270652/2) SANDRA MARA DE ARAUJO  
Cargo/Função: (12036) NIVEL SUPERIOR ASSISTENCIAL  
Referência: 000 Carga Horária: 40H  
Un. Adm: (195740) HOSP. REG. DE SINOP  
A Partir de: 01/07/2021 Até31/07/2021  
Qtde Plantões: 14

Processo N.: 369813/2021  
Nome: (295452/2) SANDRA PEREIRA RODRIGUES  
Cargo/Função: (12044) NIVEL MEDIO ADMINISTRATIVO  
Referência: 000 Carga Horária: 40H  
Un. Adm: (118710) UNID.ESPEC. DE CONTR. MOVIMENTACAO DE PESSOAL  
A Partir de: 24/07/2021 Até31/07/2021  
Qtde Plantões: 4

Processo N.: 369835/2021  
Nome: (295452/1) SANDRA PEREIRA RODRIGUES  
Cargo/Função: (12044) NIVEL MEDIO ADMINISTRATIVO  
Referência: 000 Carga Horária: 40H  
Un. Adm: (118710) UNID.ESPEC. DE CONTR. MOVIMENTACAO DE PESSOAL  
A Partir de: 01/07/2021 Até23/07/2021  
Qtde Plantões: 10

Processo N.: 369668/2021  
Nome: (200320/3) SCHIRLEY AGUIAR DE SOUZA DO NASCIMENTO  
Cargo/Função: (12036) NIVEL SUPERIOR ASSISTENCIAL  
Referência: 000 Carga Horária: 40H  
Un. Adm: (118710) UNID.ESPEC. DE CONTR. MOVIMENTACAO DE PESSOAL  
A Partir de: 01/06/2021 Até04/06/2021  
Qtde Plantões: 2

Processo N.: 277522/2021  
Nome: (280639/2) SELMA MENDES DE SOUSA  
Cargo/Função: (12038) NIVEL TECNICO ASSISTENCIAL  
Referência: 000 Carga Horária: 40H

Un. Adm: (195707) HOSP REG DOUTOR ANTONIO CARLOS SOUTO FONTES  
A Partir de: 01/05/2021 Até31/05/2021  
Qtde Plantões: 12

Processo N.: 363365/2021

Nome: (280639/2) SELMA MENDES DE SOUSA  
Cargo/Função: (12038) NIVEL TECNICO ASSISTENCIAL  
Referência: 000 Carga Horária: 40H  
Un. Adm: (195707) HOSP REG DOUTOR ANTONIO CARLOS SOUTO FONTES  
A Partir de: 01/07/2021 Até31/07/2021  
Qtde Plantões: 13

Processo N.: 277522/2021

Nome: (282174/2) SHIRLE MACIEL DE CAMPOS  
Cargo/Função: (12038) NIVEL TECNICO ASSISTENCIAL  
Referência: 000 Carga Horária: 40H  
Un. Adm: (195707) HOSP REG DOUTOR ANTONIO CARLOS SOUTO FONTES  
A Partir de: 01/05/2021 Até31/05/2021  
Qtde Plantões: 13

Processo N.: 363365/2021

Nome: (282174/2) SHIRLE MACIEL DE CAMPOS  
Cargo/Função: (12038) NIVEL TECNICO ASSISTENCIAL  
Referência: 000 Carga Horária: 40H  
Un. Adm: (195707) HOSP REG DOUTOR ANTONIO CARLOS SOUTO FONTES  
A Partir de: 01/07/2021 Até31/07/2021  
Qtde Plantões: 14

Processo N.: 277522/2021

Nome: (280435/2) SILVANA CRISTIANO DE ARAUJO  
Cargo/Função: (12038) NIVEL TECNICO ASSISTENCIAL  
Referência: 000 Carga Horária: 40H  
Un. Adm: (195707) HOSP REG DOUTOR ANTONIO CARLOS SOUTO FONTES  
A Partir de: 01/05/2021 Até31/05/2021  
Qtde Plantões: 14

Processo N.: 363365/2021

Nome: (280435/2) SILVANA CRISTIANO DE ARAUJO  
Cargo/Função: (12038) NIVEL TECNICO ASSISTENCIAL  
Referência: 000 Carga Horária: 40H  
Un. Adm: (195707) HOSP REG DOUTOR ANTONIO CARLOS SOUTO FONTES  
A Partir de: 01/07/2021 Até31/07/2021  
Qtde Plantões: 13

Processo N.: 277522/2021

Nome: (297109/1) SILVANA DIAS TUSSUES DO NASCIMENTO  
Cargo/Função: (12038) NIVEL TECNICO ASSISTENCIAL  
Referência: 000 Carga Horária: 40H  
Un. Adm: (195707) HOSP REG DOUTOR ANTONIO CARLOS SOUTO FONTES  
A Partir de: 01/05/2021 Até31/05/2021  
Qtde Plantões: 12

Processo N.: 363365/2021

Nome: (297109/1) SILVANA DIAS TUSSUES DO NASCIMENTO  
Cargo/Função: (12038) NIVEL TECNICO ASSISTENCIAL  
Referência: 000 Carga Horária: 40H  
Un. Adm: (195707) HOSP REG DOUTOR ANTONIO CARLOS SOUTO FONTES  
A Partir de: 01/07/2021 Até31/07/2021  
Qtde Plantões: 14

Processo N.: 277522/2021

Nome: (127130/4) SILVANA DO ESPIRITO SANTO  
Cargo/Função: (12038) NIVEL TECNICO ASSISTENCIAL  
Referência: 000 Carga Horária: 40H  
Un. Adm: (195707) HOSP REG DOUTOR ANTONIO CARLOS SOUTO FONTES  
A Partir de: 01/05/2021 Até31/05/2021  
Qtde Plantões: 14

Processo N.: 363365/2021

Nome: (127130/4) SILVANA DO ESPIRITO SANTO  
Cargo/Função: (12038) NIVEL TECNICO ASSISTENCIAL  
Referência: 000 Carga Horária: 40H  
Un. Adm: (195707) HOSP REG DOUTOR ANTONIO CARLOS SOUTO FONTES  
A Partir de: 01/07/2021 Até31/07/2021  
Qtde Plantões: 13

Processo N.: 369813/2021

Nome: (295270/2) SILVIO MATHEUS REZENDE DE PAULA  
Cargo/Função: (12044) NIVEL MEDIO ADMINISTRATIVO  
Referência: 000 Carga Horária: 40H  
Un. Adm: (118710) UNID.ESPEC. DE CONTR. MOVIMENTACAO DE PESSOAL  
A Partir de: 01/07/2021 Até31/07/2021  
Qtde Plantões: 14

Processo N.: 188999/2021

Nome: (281941/1) SIMONE AGUILEIRA SILVA  
Cargo/Função: (12050) NIVEL FUNDAMENTAL  
Referência: 000 Carga Horária: 40H  
Un. Adm: (195707) HOSP REG DOUTOR ANTONIO CARLOS SOUTO FONTES  
A Partir de: 01/08/2019 Até31/08/2019  
Qtde Plantões: 13

Processo N.: 277522/2021

Nome: (280638/2) SIMONE OLANDA SOUZA  
Cargo/Função: (12038) NIVEL TECNICO ASSISTENCIAL  
Referência: 000 Carga Horária: 40H  
Un. Adm: (195707) HOSP REG DOUTOR ANTONIO CARLOS SOUTO FONTES  
A Partir de: 01/05/2021 Até31/05/2021  
Qtde Plantões: 14

Processo N.: 363365/2021

Nome: (280638/2) SIMONE OLANDA SOUZA  
Cargo/Função: (12038) NIVEL TECNICO ASSISTENCIAL  
Referência: 000 Carga Horária: 40H  
Un. Adm: (195707) HOSP REG DOUTOR ANTONIO CARLOS SOUTO FONTES  
A Partir de: 01/07/2021 Até31/07/2021

Qtde Plantões: 13

Processo N.: 277522/2021

Nome: (280595/2) SIMONE RAMOS ALMEIDA  
Cargo/Função: (12038) NIVEL TECNICO ASSISTENCIAL  
Referência: 000 Carga Horária: 40H  
Un. Adm: (195707) HOSP REG DOUTOR ANTONIO CARLOS SOUTO FONTES  
A Partir de: 01/05/2021 Até31/05/2021  
Qtde Plantões: 13

Processo N.: 363365/2021

Nome: (280595/2) SIMONE RAMOS ALMEIDA  
Cargo/Função: (12038) NIVEL TECNICO ASSISTENCIAL  
Referência: 000 Carga Horária: 40H  
Un. Adm: (195707) HOSP REG DOUTOR ANTONIO CARLOS SOUTO FONTES  
A Partir de: 01/07/2021 Até31/07/2021  
Qtde Plantões: 14

Processo N.: 277522/2021

Nome: (214840/4) SINDALVA MARTINS DE OLIVEIRA  
Cargo/Função: (12038) NIVEL TECNICO ASSISTENCIAL  
Referência: 000 Carga Horária: 40H  
Un. Adm: (195707) HOSP REG DOUTOR ANTONIO CARLOS SOUTO FONTES  
A Partir de: 01/05/2021 Até31/05/2021  
Qtde Plantões: 13

Processo N.: 363365/2021

Nome: (27790/10) SOLANGE AMARAL ANDRADE  
Cargo/Função: (12038) NIVEL TECNICO ASSISTENCIAL  
Referência: 000 Carga Horária: 40H  
Un. Adm: (195707) HOSP REG DOUTOR ANTONIO CARLOS SOUTO FONTES  
A Partir de: 01/07/2021 Até31/07/2021  
Qtde Plantões: 14

Processo N.: 363398/2021

Nome: (280685/2) SOLANGE GONCALVES NUNES  
Cargo/Função: (12040) NIVEL AUXILIAR ASSISTENCIAL  
Referência: 000 Carga Horária: 40H  
Un. Adm: (195707) HOSP REG DOUTOR ANTONIO CARLOS SOUTO FONTES  
A Partir de: 01/07/2021 Até31/07/2021  
Qtde Plantões: 14

Processo N.: 369835/2021

Nome: (299060/1) SOLANGE MARIA SERAFIM DE OLIVEIRA  
Cargo/Função: (12044) NIVEL MEDIO ADMINISTRATIVO  
Referência: 000 Carga Horária: 40H  
Un. Adm: (118710) UNID.ESPEC. DE CONTR. MOVIMENTACAO DE PESSOAL  
A Partir de: 01/07/2021 Até31/07/2021  
Qtde Plantões: 12

Processo N.: 363365/2021

Nome: (281264/2) SONIA DA SILVA CEBALHO  
Cargo/Função: (12038) NIVEL TECNICO ASSISTENCIAL  
Referência: 000 Carga Horária: 40H  
Un. Adm: (195707) HOSP REG DOUTOR ANTONIO CARLOS SOUTO FONTES  
A Partir de: 01/07/2021 Até31/07/2021  
Qtde Plantões: 13

Processo N.: 277522/2021

Nome: (276263/3) SONIA DE MELO FIGUEIREDO  
Cargo/Função: (12038) NIVEL TECNICO ASSISTENCIAL  
Referência: 000 Carga Horária: 40H  
Un. Adm: (195707) HOSP REG DOUTOR ANTONIO CARLOS SOUTO FONTES  
A Partir de: 01/05/2021 Até31/05/2021  
Qtde Plantões: 13

Processo N.: 363365/2021

Nome: (276263/3) SONIA DE MELO FIGUEIREDO  
Cargo/Função: (12038) NIVEL TECNICO ASSISTENCIAL  
Referência: 000 Carga Horária: 40H  
Un. Adm: (195707) HOSP REG DOUTOR ANTONIO CARLOS SOUTO FONTES  
A Partir de: 01/07/2021 Até31/07/2021  
Qtde Plantões: 14

Processo N.: 369667/2021

Nome: (295350/2) SONIA DOS SANTOS VARGAS  
Cargo/Função: (12038) NIVEL TECNICO ASSISTENCIAL  
Referência: 000 Carga Horária: 24H  
Un. Adm: (118710) UNID.ESPEC. DE CONTR. MOVIMENTACAO DE PESSOAL  
A Partir de: 15/07/2021 Até31/07/2021  
Qtde Plantões: 5

Processo N.: 358036/2021

Nome: (101706/1) SONIA MARIA FORNACIARI  
Cargo/Função: (4912) PROFIS TEC NIV SUPERIOR SERV SAUDE SUS  
Referência: D-007 Carga Horária: 40H  
Un. Adm: (195707) HOSP REG DOUTOR ANTONIO CARLOS SOUTO FONTES  
A Partir de: 01/06/2021 Até30/06/2021  
Qtde Plantões: 11

Processo N.: 408198/2021

Nome: (101706/1) SONIA MARIA FORNACIARI  
Cargo/Função: (4912) PROFIS TEC NIV SUPERIOR SERV SAUDE SUS  
Referência: D-007 Carga Horária: 40H  
Un. Adm: (195707) HOSP REG DOUTOR ANTONIO CARLOS SOUTO FONTES  
A Partir de: 01/07/2021 Até31/07/2021  
Qtde Plantões: 9

Processo N.: 277523/2021

Nome: (282241/3) STEPHANY STACY DE FATIMA ABDALLAH LACERDA  
Cargo/Função: (12036) NIVEL SUPERIOR ASSISTENCIAL  
Referência: 000 Carga Horária: 40H  
Un. Adm: (195707) HOSP REG DOUTOR ANTONIO CARLOS SOUTO FONTES  
A Partir de: 01/05/2021 Até31/05/2021  
Qtde Plantões: 13

Processo N.: 363365/2021

Nome: (302474/1) SUELI CONCEICAO DA SILVA  
Cargo/Função: (12038) NIVEL TECNICO ASSISTENCIAL  
Referência: 000 Carga Horária: 40H  
Un. Adm: (195707) HOSP REG DOUTOR ANTONIO CARLOS SOUTO FONTES  
A Partir de: 01/07/2021 Até31/07/2021  
Qtde Plantões: 14

Processo N.: 363365/2021

Nome: (280645/3) SUELI PAULA DE OLIVEIRA  
Cargo/Função: (12038) NIVEL TECNICO ASSISTENCIAL  
Referência: 000 Carga Horária: 40H  
Un. Adm: (195707) HOSP REG DOUTOR ANTONIO CARLOS SOUTO FONTES  
A Partir de: 01/07/2021 Até31/07/2021  
Qtde Plantões: 13

Processo N.: 277522/2021

Nome: (302475/1) SUELLEN BENTA DA SILVA  
Cargo/Função: (12038) NIVEL TECNICO ASSISTENCIAL  
Referência: 000 Carga Horária: 40H  
Un. Adm: (195707) HOSP REG DOUTOR ANTONIO CARLOS SOUTO FONTES  
A Partir de: 01/05/2021 Até31/05/2021  
Qtde Plantões: 13

Processo N.: 363365/2021

Nome: (302475/1) SUELLEN BENTA DA SILVA  
Cargo/Função: (12038) NIVEL TECNICO ASSISTENCIAL  
Referência: 000 Carga Horária: 40H  
Un. Adm: (195707) HOSP REG DOUTOR ANTONIO CARLOS SOUTO FONTES  
A Partir de: 01/07/2021 Até31/07/2021  
Qtde Plantões: 14

Processo N.: 277522/2021

Nome: (280646/2) SUELY CONCEICAO HURTADO DA CUNHA CAMPOS  
Cargo/Função: (12038) NIVEL TECNICO ASSISTENCIAL  
Referência: 000 Carga Horária: 40H  
Un. Adm: (195707) HOSP REG DOUTOR ANTONIO CARLOS SOUTO FONTES  
A Partir de: 01/05/2021 Até31/05/2021  
Qtde Plantões: 12

Processo N.: 363365/2021

Nome: (280646/2) SUELY CONCEICAO HURTADO DA CUNHA CAMPOS  
Cargo/Função: (12038) NIVEL TECNICO ASSISTENCIAL  
Referência: 000 Carga Horária: 40H  
Un. Adm: (195707) HOSP REG DOUTOR ANTONIO CARLOS SOUTO FONTES  
A Partir de: 01/07/2021 Até31/07/2021  
Qtde Plantões: 13

Processo N.: 277522/2021

Nome: (215934/3) TATYANE DA SILVA CASASUS FIGUEIREDO  
Cargo/Função: (12038) NIVEL TECNICO ASSISTENCIAL  
Referência: 000 Carga Horária: 40H  
Un. Adm: (195707) HOSP REG DOUTOR ANTONIO CARLOS SOUTO FONTES  
A Partir de: 01/05/2021 Até31/05/2021  
Qtde Plantões: 14

Processo N.: 363365/2021

Nome: (215934/3) TATYANE DA SILVA CASASUS FIGUEIREDO  
Cargo/Função: (12038) NIVEL TECNICO ASSISTENCIAL  
Referência: 000 Carga Horária: 40H  
Un. Adm: (195707) HOSP REG DOUTOR ANTONIO CARLOS SOUTO FONTES  
A Partir de: 01/07/2021 Até31/07/2021  
Qtde Plantões: 14

Processo N.: 303187/2021

Nome: (93994/1) TEREZINHA CHAVES AGUIAR  
Cargo/Função: (4989) PROFIS APOIO SERV SAUDE SUS  
Referência: D-007 Carga Horária: 40H  
Un. Adm: (195707) HOSP REG DOUTOR ANTONIO CARLOS SOUTO FONTES  
A Partir de: 01/05/2021 Até31/05/2021  
Qtde Plantões: 11

Processo N.: 277523/2021

Nome: (281031/3) THAIS LORENA DE LIMA  
Cargo/Função: (12036) NIVEL SUPERIOR ASSISTENCIAL  
Referência: 000 Carga Horária: 40H  
Un. Adm: (195707) HOSP REG DOUTOR ANTONIO CARLOS SOUTO FONTES  
A Partir de: 01/05/2021 Até31/05/2021  
Qtde Plantões: 13

Processo N.: 277523/2021

Nome: (297086/1) THULIO SANTOS MOTA  
Cargo/Função: (12036) NIVEL SUPERIOR ASSISTENCIAL  
Referência: 000 Carga Horária: 40H  
Un. Adm: (195707) HOSP REG DOUTOR ANTONIO CARLOS SOUTO FONTES  
A Partir de: 01/05/2021 Até31/05/2021  
Qtde Plantões: 13

Processo N.: 277522/2021

Nome: (112127/7) VAGNA APARECIDA DA SILVA  
Cargo/Função: (12038) NIVEL TECNICO ASSISTENCIAL  
Referência: 000 Carga Horária: 40H  
Un. Adm: (195707) HOSP REG DOUTOR ANTONIO CARLOS SOUTO FONTES  
A Partir de: 01/05/2021 Até31/05/2021  
Qtde Plantões: 13

Processo N.: 363365/2021

Nome: (112127/7) VAGNA APARECIDA DA SILVA  
Cargo/Função: (12038) NIVEL TECNICO ASSISTENCIAL  
Referência: 000 Carga Horária: 40H  
Un. Adm: (195707) HOSP REG DOUTOR ANTONIO CARLOS SOUTO FONTES  
A Partir de: 01/07/2021 Até31/07/2021  
Qtde Plantões: 12

Processo N.: 277522/2021

Nome: (214640/3) VAGNER LOPES MACEDO

Cargo/Função: (12038) NIVEL TECNICO ASSISTENCIAL

Referência: 000 Carga Horária: 40H  
Un. Adm: (195707) HOSP REG DOUTOR ANTONIO CARLOS SOUTO FONTES  
A Partir de: 01/05/2021 Até31/05/2021  
Qtde Plantões: 14

Processo N.: 363365/2021

Nome: (214640/3) VAGNER LOPES MACEDO  
Cargo/Função: (12038) NIVEL TECNICO ASSISTENCIAL  
Referência: 000 Carga Horária: 40H  
Un. Adm: (195707) HOSP REG DOUTOR ANTONIO CARLOS SOUTO FONTES  
A Partir de: 01/07/2021 Até31/07/2021  
Qtde Plantões: 13

Processo N.: 369813/2021

Nome: (295438/2) VALDINEI GONCALVES DA COSTA  
Cargo/Função: (12044) NIVEL MEDIO ADMINISTRATIVO  
Referência: 000 Carga Horária: 40H  
Un. Adm: (118710) UNID.ESPEC. DE CONTR. MOVIMENTACAO DE PESSOAL  
A Partir de: 19/07/2021 Até31/07/2021  
Qtde Plantões: 6

Processo N.: 369835/2021

Nome: (295438/1) VALDINEI GONCALVES DA COSTA  
Cargo/Função: (12044) NIVEL MEDIO ADMINISTRATIVO  
Referência: 000 Carga Horária: 40H  
Un. Adm: (118710) UNID.ESPEC. DE CONTR. MOVIMENTACAO DE PESSOAL  
A Partir de: 01/07/2021 Até18/07/2021  
Qtde Plantões: 8

Processo N.: 277522/2021

Nome: (280524/3) VALDIR VIEIRA DOS SANTOS  
Cargo/Função: (12038) NIVEL TECNICO ASSISTENCIAL  
Referência: 000 Carga Horária: 40H  
Un. Adm: (195707) HOSP REG DOUTOR ANTONIO CARLOS SOUTO FONTES  
A Partir de: 01/05/2021 Até31/05/2021  
Qtde Plantões: 12

Processo N.: 363365/2021

Nome: (280524/3) VALDIR VIEIRA DOS SANTOS  
Cargo/Função: (12038) NIVEL TECNICO ASSISTENCIAL  
Referência: 000 Carga Horária: 40H  
Un. Adm: (195707) HOSP REG DOUTOR ANTONIO CARLOS SOUTO FONTES  
A Partir de: 01/07/2021 Até31/07/2021  
Qtde Plantões: 14

Processo N.: 363423/2021

Nome: (282181/2) VALMIR DA SILVA SANTOS  
Cargo/Função: (12046) NIVEL FUNDAMENTAL ADMINISTRATIVO  
Referência: 000 Carga Horária: 40H  
Un. Adm: (195707) HOSP REG DOUTOR ANTONIO CARLOS SOUTO FONTES  
A Partir de: 01/07/2021 Até31/07/2021  
Qtde Plantões: 14

Processo N.: 369813/2021

Nome: (291083/3) VALTENIR DE JESUS VIEIRA  
Cargo/Função: (12044) NIVEL MEDIO ADMINISTRATIVO  
Referência: 000 Carga Horária: 40H  
Un. Adm: (118710) UNID.ESPEC. DE CONTR. MOVIMENTACAO DE PESSOAL  
A Partir de: 01/07/2021 Até30/07/2021  
Qtde Plantões: 14

Processo N.: 369810/2021

Nome: (304920/1) VANDER ELSTE DE SOUZA BUENO  
Cargo/Função: (12046) NIVEL FUNDAMENTAL ADMINISTRATIVO  
Referência: 000 Carga Horária: 40H  
Un. Adm: (118710) UNID.ESPEC. DE CONTR. MOVIMENTACAO DE PESSOAL  
A Partir de: 01/07/2021 Até31/07/2021  
Qtde Plantões: 9

Processo N.: 364845/2021

Nome: (281286/2) VANEIDA SOUZA LIMA  
Cargo/Função: (12050) NIVEL FUNDAMENTAL  
Referência: 000 Carga Horária: 40H  
Un. Adm: (195707) HOSP REG DOUTOR ANTONIO CARLOS SOUTO FONTES  
A Partir de: 16/11/2019 Até30/11/2019  
Qtde Plantões: 7

Processo N.: 364845/2021

Nome: (281286/1) VANEIDA SOUZA LIMA  
Cargo/Função: (12050) NIVEL FUNDAMENTAL  
Referência: 000 Carga Horária: 40H  
Un. Adm: (195707) HOSP REG DOUTOR ANTONIO CARLOS SOUTO FONTES  
A Partir de: 01/11/2019 Até15/11/2019  
Qtde Plantões: 7

Processo N.: 277523/2021

Nome: (298630/1) VANESSA ACCACIO GOMES  
Cargo/Função: (12036) NIVEL SUPERIOR ASSISTENCIAL  
Referência: 000 Carga Horária: 40H  
Un. Adm: (195707) HOSP REG DOUTOR ANTONIO CARLOS SOUTO FONTES  
A Partir de: 01/05/2021 Até31/05/2021  
Qtde Plantões: 14

Processo N.: 277523/2021

Nome: (214116/10) VANIA DELUQUE AGUIAR  
Cargo/Função: (12036) NIVEL SUPERIOR ASSISTENCIAL  
Referência: 000 Carga Horária: 40H  
Un. Adm: (195707) HOSP REG DOUTOR ANTONIO CARLOS SOUTO FONTES  
A Partir de: 01/05/2021 Até31/05/2021  
Qtde Plantões: 14

Processo N.: 363365/2021

Nome: (280453/2) VANIA LOPES PINTO  
Cargo/Função: (12038) NIVEL TECNICO ASSISTENCIAL  
Referência: 000 Carga Horária: 40H

Un. Adm: (195707) HOSP REG DOUTOR ANTONIO CARLOS SOUTO FONTES  
A Partir de: 01/07/2021 Até31/07/2021  
Qtde Plantões: 13

Processo N.: 369835/2021

Nome: (295796/1) VENINA CECILIA DE BARROS  
Cargo/Função: (12044) NIVEL MEDIO ADMINISTRATIVO  
Referência: 000 Carga Horária: 40H  
Un. Adm: (118710) UNID.ESPEC. DE CONTR. MOVIMENTACAO DE PESSOAL  
A Partir de: 01/07/2021 Até31/07/2021  
Qtde Plantões: 14

Processo N.: 369835/2021

Nome: (299173/1) VERA PATRICIA ANDRADE MOREIRA  
Cargo/Função: (12044) NIVEL MEDIO ADMINISTRATIVO  
Referência: 000 Carga Horária: 40H  
Un. Adm: (118710) UNID.ESPEC. DE CONTR. MOVIMENTACAO DE PESSOAL  
A Partir de: 01/07/2021 Até31/07/2021  
Qtde Plantões: 14

Processo N.: 277522/2021

Nome: (280644/2) VILMA DA SILVA PEIXOTO  
Cargo/Função: (12038) NIVEL TECNICO ASSISTENCIAL  
Referência: 000 Carga Horária: 40H  
Un. Adm: (195707) HOSP REG DOUTOR ANTONIO CARLOS SOUTO FONTES  
A Partir de: 01/05/2021 Até31/05/2021  
Qtde Plantões: 13

Processo N.: 363365/2021

Nome: (280644/2) VILMA DA SILVA PEIXOTO  
Cargo/Função: (12038) NIVEL TECNICO ASSISTENCIAL  
Referência: 000 Carga Horária: 40H  
Un. Adm: (195707) HOSP REG DOUTOR ANTONIO CARLOS SOUTO FONTES  
A Partir de: 01/07/2021 Até31/07/2021  
Qtde Plantões: 12

Processo N.: 277522/2021

Nome: (281237/2) VILMA SUELLEN DA SILVA RAMOS  
Cargo/Função: (12038) NIVEL TECNICO ASSISTENCIAL  
Referência: 000 Carga Horária: 40H  
Un. Adm: (195707) HOSP REG DOUTOR ANTONIO CARLOS SOUTO FONTES  
A Partir de: 01/05/2021 Até31/05/2021  
Qtde Plantões: 13

Processo N.: 363365/2021

Nome: (281237/2) VILMA SUELLEN DA SILVA RAMOS  
Cargo/Função: (12038) NIVEL TECNICO ASSISTENCIAL  
Referência: 000 Carga Horária: 40H  
Un. Adm: (195707) HOSP REG DOUTOR ANTONIO CARLOS SOUTO FONTES  
A Partir de: 01/07/2021 Até31/07/2021  
Qtde Plantões: 14

Processo N.: 369813/2021

Nome: (295330/2) VILMAR SOARES PEREIRA  
Cargo/Função: (12044) NIVEL MEDIO ADMINISTRATIVO  
Referência: 000 Carga Horária: 40H  
Un. Adm: (118710) UNID.ESPEC. DE CONTR. MOVIMENTACAO DE PESSOAL  
A Partir de: 11/07/2021 Até31/07/2021  
Qtde Plantões: 9

Processo N.: 369835/2021

Nome: (295330/1) VILMAR SOARES PEREIRA  
Cargo/Função: (12044) NIVEL MEDIO ADMINISTRATIVO  
Referência: 000 Carga Horária: 40H  
Un. Adm: (118710) UNID.ESPEC. DE CONTR. MOVIMENTACAO DE PESSOAL  
A Partir de: 01/07/2021 Até31/07/2021  
Qtde Plantões: 5

Processo N.: 355327/2021

Nome: (292849/2) VIRIDIANA SCHISLER  
Cargo/Função: (12036) NIVEL SUPERIOR ASSISTENCIAL  
Referência: 000 Carga Horária: 40H  
Un. Adm: (195740) HOSP. REG. DE SINOP  
A Partir de: 01/07/2021 Até31/07/2021  
Qtde Plantões: 14

Processo N.: 369835/2021

Nome: (295787/1) VITORIA JAKELINE SILVA DE AMORIM  
Cargo/Função: (12044) NIVEL MEDIO ADMINISTRATIVO  
Referência: 000 Carga Horária: 40H  
Un. Adm: (118710) UNID.ESPEC. DE CONTR. MOVIMENTACAO DE PESSOAL  
A Partir de: 01/07/2021 Até31/07/2021  
Qtde Plantões: 13

Processo N.: 303187/2021

Nome: (95341/1) VIVALDO DEMONTE DA PAIXAO  
Cargo/Função: (4989) PROFIS APOIO SERV SAUDE SUS  
Referência: D-007 Carga Horária: 40H  
Un. Adm: (195707) HOSP REG DOUTOR ANTONIO CARLOS SOUTO FONTES  
A Partir de: 01/05/2021 Até31/05/2021  
Qtde Plantões: 11

Processo N.: 277522/2021

Nome: (290358/2) VIVIANE MUSSATO DE CANDIO  
Cargo/Função: (12038) NIVEL TECNICO ASSISTENCIAL  
Referência: 000 Carga Horária: 40H  
Un. Adm: (195707) HOSP REG DOUTOR ANTONIO CARLOS SOUTO FONTES  
A Partir de: 01/05/2021 Até31/05/2021  
Qtde Plantões: 14

Processo N.: 363365/2021

Nome: (290358/2) VIVIANE MUSSATO DE CANDIO  
Cargo/Função: (12038) NIVEL TECNICO ASSISTENCIAL  
Referência: 000 Carga Horária: 40H  
Un. Adm: (195707) HOSP REG DOUTOR ANTONIO CARLOS SOUTO FONTES  
A Partir de: 01/07/2021 Até31/07/2021

Qtde Plantões: 14

Processo N.: 369835/2021

Nome: (299415/1) WALKER MARQUES ROSA  
Cargo/Função: (12044) NIVEL MEDIO ADMINISTRATIVO  
Referência: 000 Carga Horária: 40H  
Un. Adm: (118710) UNID.ESPEC. DE CONTR. MOVIMENTACAO DE PESSOAL  
A Partir de: 01/07/2021 Até31/07/2021  
Qtde Plantões: 14

Processo N.: 369813/2021

Nome: (295205/2) WALLISON GONCALVES RODRIGUES  
Cargo/Função: (12044) NIVEL MEDIO ADMINISTRATIVO  
Referência: 000 Carga Horária: 40H  
Un. Adm: (118710) UNID.ESPEC. DE CONTR. MOVIMENTACAO DE PESSOAL  
A Partir de: 01/07/2021 Até31/07/2021  
Qtde Plantões: 14

Processo N.: 363365/2021

Nome: (280908/2) WALTER DA SILVA SOBRAL JUNIOR  
Cargo/Função: (12038) NIVEL TECNICO ASSISTENCIAL  
Referência: 000 Carga Horária: 40H  
Un. Adm: (195707) HOSP REG DOUTOR ANTONIO CARLOS SOUTO FONTES  
A Partir de: 01/07/2021 Até31/07/2021  
Qtde Plantões: 14

Processo N.: 277522/2021

Nome: (297132/1) WELISON DOS SANTOS  
Cargo/Função: (12038) NIVEL TECNICO ASSISTENCIAL  
Referência: 000 Carga Horária: 40H  
Un. Adm: (195707) HOSP REG DOUTOR ANTONIO CARLOS SOUTO FONTES  
A Partir de: 01/05/2021 Até31/05/2021  
Qtde Plantões: 13

Processo N.: 363365/2021

Nome: (297132/1) WELISON DOS SANTOS  
Cargo/Função: (12038) NIVEL TECNICO ASSISTENCIAL  
Referência: 000 Carga Horária: 40H  
Un. Adm: (195707) HOSP REG DOUTOR ANTONIO CARLOS SOUTO FONTES  
A Partir de: 01/07/2021 Até31/07/2021  
Qtde Plantões: 14

Processo N.: 369813/2021

Nome: (295331/2) WILKERNIA SANTIAGO PEREIRA  
Cargo/Função: (12044) NIVEL MEDIO ADMINISTRATIVO  
Referência: 000 Carga Horária: 40H  
Un. Adm: (118710) UNID.ESPEC. DE CONTR. MOVIMENTACAO DE PESSOAL  
A Partir de: 11/07/2021 Até31/07/2021  
Qtde Plantões: 10

Processo N.: 369835/2021

Nome: (295331/1) WILKERNIA SANTIAGO PEREIRA  
Cargo/Função: (12044) NIVEL MEDIO ADMINISTRATIVO  
Referência: 000 Carga Horária: 40H  
Un. Adm: (118710) UNID.ESPEC. DE CONTR. MOVIMENTACAO DE PESSOAL  
A Partir de: 01/07/2021 Até31/07/2021  
Qtde Plantões: 4

Processo N.: 303187/2021

Nome: (91206/1) WILMA APARECIDA MENDES MARTINS  
Cargo/Função: (4989) PROFIS APOIO SERV SAUDE SUS  
Referência: D-007 Carga Horária: 40H  
Un. Adm: (195707) HOSP REG DOUTOR ANTONIO CARLOS SOUTO FONTES  
A Partir de: 16/05/2021 Até31/05/2021  
Qtde Plantões: 7

Processo N.: 277522/2021

Nome: (297111/1) ZELIA DE SOUZA ROCHA  
Cargo/Função: (12038) NIVEL TECNICO ASSISTENCIAL  
Referência: 000 Carga Horária: 40H  
Un. Adm: (195707) HOSP REG DOUTOR ANTONIO CARLOS SOUTO FONTES  
A Partir de: 01/05/2021 Até31/05/2021  
Qtde Plantões: 13

Processo N.: 363365/2021

Nome: (297111/1) ZELIA DE SOUZA ROCHA  
Cargo/Função: (12038) NIVEL TECNICO ASSISTENCIAL  
Referência: 000 Carga Horária: 40H  
Un. Adm: (195707) HOSP REG DOUTOR ANTONIO CARLOS SOUTO FONTES  
A Partir de: 01/07/2021 Até31/07/2021  
Qtde Plantões: 13

Processo N.: 277522/2021

Nome: (280560/2) ZULEIDE ALVES SANTANA GOMES  
Cargo/Função: (12038) NIVEL TECNICO ASSISTENCIAL  
Referência: 000 Carga Horária: 40H  
Un. Adm: (195707) HOSP REG DOUTOR ANTONIO CARLOS SOUTO FONTES  
A Partir de: 01/05/2021 Até31/05/2021  
Qtde Plantões: 14

Processo N.: 363365/2021

Nome: (280560/2) ZULEIDE ALVES SANTANA GOMES  
Cargo/Função: (12038) NIVEL TECNICO ASSISTENCIAL  
Referência: 000 Carga Horária: 40H  
Un. Adm: (195707) HOSP REG DOUTOR ANTONIO CARLOS SOUTO FONTES  
A Partir de: 01/07/2021 Até31/07/2021  
Qtde Plantões: 14

PUBLICADA, REGISTRADA, CUMpra-SE.  
Cuiabá-MT, 06 de Outubro de 2021.  
Gilberto Gomes de Figueiredo  
Secretário de Estado de Saúde

O Secretário de Estado de Saúde no uso de suas atribuições que lhes são conferidas por lei,

Resolve: RETIFICAR - SES

Objeto: CONTRATAÇÃO TEMPORARIA

CONTRATO/SES/13060/2021 DE: 07/10/2021

Processo N°: 391557/2021  
Contratado: (299857/1) DANIEL DA SILVA LEITE  
CPF: 024.396.601-67  
Cargo/Função: (12038) NIVEL TECNICO ASSISTENCIAL  
Perfil Profissional: TÈC. ENFERMAGEM  
Carga Horária: 40 horas semanais  
Un. Adm: (118710) UNID.ESPEC. DE CONTR. MOVIMENTACAO DE PESSOAL  
A Partir de: 14/07/2020 Até 13/07/2022

PUBLICADA, REGISTRADA, CUMPRE-SE.  
Cuiabá-MT, 06 de Outubro de 2021.  
Gilberto Gomes de Figueiredo  
Secretário de Estado de Saúde

O Secretário de Estado de Saúde no uso de suas atribuições que lhes são conferidas por lei,

Resolve: PRORROGAR - SES

Objeto: CONTRATAÇÃO TEMPORARIA

CONTRATO/SES/13061/2021 DE: 07/10/2021

Processo N°: 391557/2021  
Contratado: (299857/2) DANIEL DA SILVA LEITE  
CPF: 024.396.601-67  
Cargo/Função: (12038) NIVEL TECNICO ASSISTENCIAL  
Perfil Profissional: TÈC. ENFERMAGEM  
Carga Horária: 40 horas semanais  
Un. Adm: (195758) HOSP. ESTADUAL LOUSITE FERREIRA DA SILVA  
Até: 30/11/2021

PUBLICADA, REGISTRADA, CUMPRE-SE.  
Cuiabá-MT, 06 de Outubro de 2021.  
Gilberto Gomes de Figueiredo  
Secretário de Estado de Saúde

O Secretário de Estado de Saúde no uso de suas atribuições que lhes são conferidas por lei,

Resolve: AUTORIZAR - SES

Objeto: CONTRATAÇÃO TEMPORARIA

CONTRATO/SES/13062/2021 DE: 07/10/2021

Processo N°: 426012/2021  
Contratado: (307088/1) WANDERSON WELLITON FREDERICO DE PINHO  
CPF: 036.852.781-69  
Cargo/Função: (12044) NIVEL MEDIO ADMINISTRATIVO  
Perfil Profissional: ASS.ADMINISTRATIVO  
Carga Horária: 40 horas semanais  
Un. Adm: (197041) COORD. DO SERV. DE ATEND. MOVEI DE URGENCIA -

SAMU

A Partir de: 15/09/2021 Até 14/09/2022

CONTRATO/SES/13063/2021 DE: 07/10/2021

Processo N°: 299362/2021  
Contratado: (307205/1) LEANDRO BELINE MAGESTE FONTES  
CPF: 083.058.346-70  
Cargo/Função: (12036) NIVEL SUPERIOR ASSISTENCIAL  
Perfil Profissional: MÈDICO  
Carga Horária: 20 horas semanais  
Un. Adm: (151920) DIR. DO ESCRITORIO REG. DE SAUDE DE AGUA BOA  
A Partir de: 15/07/2021 Até 30/11/2021

PUBLICADA, REGISTRADA, CUMPRE-SE.  
Cuiabá-MT, 06 de Outubro de 2021.  
Gilberto Gomes de Figueiredo  
Secretário de Estado de Saúde

BOLETIM DE PESSOAL/SES/00968/2021 DE: 07/10/2021

O Secretário de Estado de Saúde no uso de suas atribuições que lhes são conferidas por lei,

Resolve: REMOVER

Evento: REMOCAO

Processo N.: 457805/2021

Nome: (123917/1) EMILIA SEIKO TAKI  
Cargo/Função: (4912) PROFIS TEC NIV SUPERIOR SERV SAUDE SUS  
Para Un. Adm: (197165) COORD. DE ATENCAO AS DOENCAS CRONICAS  
A Partir de: 20/08/2021

PUBLICADA, REGISTRADA, CUMPRE-SE.  
Cuiabá-MT, 06 de Outubro de 2021.  
Gilberto Gomes de Figueiredo  
Secretário de Estado de Saúde

BOLETIM DE PESSOAL/SES/00969/2021 DE: 07/10/2021

O Secretário de Estado de Saúde no uso de suas atribuições que lhes são conferidas por lei,

Resolve: CONCEDER

Evento: ADICIONAL NOTURNO

Processo N.: 315001/2021

Nome: (295388/1) ADAO LUCIO VIEIRA

Cargo/Função: (12038) NIVEL TECNICO ASSISTENCIAL  
Un. Adm: (118710) UNID.ESPEC. DE CONTR. MOVIMENTACAO DE PESSOAL  
A Partir de: 02/06/2021 Até 02/06/2021

Processo N.: 315001/2021

Nome: (297122/1) ADRIANA BATISTA DE OLIVEIRA  
Cargo/Função: (12038) NIVEL TECNICO ASSISTENCIAL  
Un. Adm: (118710) UNID.ESPEC. DE CONTR. MOVIMENTACAO DE PESSOAL  
A Partir de: 01/06/2021 Até 01/06/2021

Processo N.: 315001/2021

Nome: (296530/1) ADRIANA DA SILVA OLIVEIRA  
Cargo/Função: (12038) NIVEL TECNICO ASSISTENCIAL  
Un. Adm: (118710) UNID.ESPEC. DE CONTR. MOVIMENTACAO DE PESSOAL  
A Partir de: 02/06/2021 Até 02/06/2021

Processo N.: 315001/2021

Nome: (28750/5) ALCIONE SEBASTIAO ARAUJO BASTOS  
Cargo/Função: (12038) NIVEL TECNICO ASSISTENCIAL  
Un. Adm: (118710) UNID.ESPEC. DE CONTR. MOVIMENTACAO DE PESSOAL  
A Partir de: 01/06/2021 Até 01/06/2021

Processo N.: 315001/2021

Nome: (295139/1) ALVINA LEITE DA SILVA BATISTA  
Cargo/Função: (12038) NIVEL TECNICO ASSISTENCIAL  
Un. Adm: (118710) UNID.ESPEC. DE CONTR. MOVIMENTACAO DE PESSOAL  
A Partir de: 01/06/2021 Até 01/06/2021

Processo N.: 315001/2021

Nome: (305278/1) ANDREIA ARRUDA COSTA  
Cargo/Função: (12038) NIVEL TECNICO ASSISTENCIAL  
Un. Adm: (118710) UNID.ESPEC. DE CONTR. MOVIMENTACAO DE PESSOAL  
A Partir de: 25/06/2021 Até 25/06/2021

Processo N.: 315001/2021

Nome: (295487/1) ANGELICA GERTRUDES DOS SANTOS  
Cargo/Função: (12038) NIVEL TECNICO ASSISTENCIAL  
Un. Adm: (118710) UNID.ESPEC. DE CONTR. MOVIMENTACAO DE PESSOAL  
A Partir de: 01/06/2021 Até 01/06/2021

Processo N.: 315001/2021

Nome: (295731/1) ANTONIO CARLOS MARTINS DE MORAES  
Cargo/Função: (12038) NIVEL TECNICO ASSISTENCIAL  
Un. Adm: (118710) UNID.ESPEC. DE CONTR. MOVIMENTACAO DE PESSOAL  
A Partir de: 04/06/2021 Até 04/06/2021

Processo N.: 315001/2021

Nome: (295794/1) APARECIDA SILVA PRUDENCIO DE DEUS E MOURA  
Cargo/Função: (12038) NIVEL TECNICO ASSISTENCIAL  
Un. Adm: (118710) UNID.ESPEC. DE CONTR. MOVIMENTACAO DE PESSOAL  
A Partir de: 01/06/2021 Até 01/06/2021

Processo N.: 315001/2021

Nome: (299668/1) BRUNA LETICIA SANTANA  
Cargo/Função: (12038) NIVEL TECNICO ASSISTENCIAL  
Un. Adm: (118710) UNID.ESPEC. DE CONTR. MOVIMENTACAO DE PESSOAL  
A Partir de: 01/06/2021 Até 01/06/2021

Processo N.: 315001/2021

Nome: (297125/1) CARLITO DOMINGOS DA SILVA  
Cargo/Função: (12038) NIVEL TECNICO ASSISTENCIAL  
Un. Adm: (118710) UNID.ESPEC. DE CONTR. MOVIMENTACAO DE PESSOAL  
A Partir de: 03/06/2021 Até 03/06/2021

Processo N.: 315001/2021

Nome: (295250/1) CELESTINA LUCIA DA SILVA  
Cargo/Função: (12038) NIVEL TECNICO ASSISTENCIAL  
Un. Adm: (118710) UNID.ESPEC. DE CONTR. MOVIMENTACAO DE PESSOAL  
A Partir de: 01/06/2021 Até 01/06/2021

Processo N.: 315001/2021

Nome: (49967/2) CELIA DE SOUZA FERREIRA  
Cargo/Função: (12038) NIVEL TECNICO ASSISTENCIAL  
Un. Adm: (118710) UNID.ESPEC. DE CONTR. MOVIMENTACAO DE PESSOAL  
A Partir de: 02/06/2021 Até 02/06/2021

Processo N.: 315001/2021

Nome: (296376/1) CINTIA LAZARA HILARIO  
Cargo/Função: (12038) NIVEL TECNICO ASSISTENCIAL  
Un. Adm: (118710) UNID.ESPEC. DE CONTR. MOVIMENTACAO DE PESSOAL  
A Partir de: 01/06/2021 Até 01/06/2021

Processo N.: 315001/2021

Nome: (126573/3) CLAUDINEI MORELLI  
Cargo/Função: (12038) NIVEL TECNICO ASSISTENCIAL  
Un. Adm: (118710) UNID.ESPEC. DE CONTR. MOVIMENTACAO DE PESSOAL  
A Partir de: 02/06/2021 Até 02/06/2021

Processo N.: 315001/2021

Nome: (301003/2) CRISTIANE DE ALMEIDA SATURNINO  
Cargo/Função: (12038) NIVEL TECNICO ASSISTENCIAL  
Un. Adm: (118710) UNID.ESPEC. DE CONTR. MOVIMENTACAO DE PESSOAL  
A Partir de: 02/06/2021 Até 02/06/2021

Processo N.: 315001/2021

Nome: (299458/1) DANIELA OLIVEIRA DE SOUZA  
Cargo/Função: (12038) NIVEL TECNICO ASSISTENCIAL  
Un. Adm: (118710) UNID.ESPEC. DE CONTR. MOVIMENTACAO DE PESSOAL  
A Partir de: 02/06/2021 Até 02/06/2021

Processo N.: 315001/2021

Nome: (295486/1) DANIELE FERREIRA DA SILVA  
Cargo/Função: (12038) NIVEL TECNICO ASSISTENCIAL  
Un. Adm: (118710) UNID.ESPEC. DE CONTR. MOVIMENTACAO DE PESSOAL  
A Partir de: 01/06/2021 Até 01/06/2021

Processo N.: 315001/2021  
Nome: (295045/1) DEUSNEILE APARECIDA FERREIRA GOMES  
Cargo/Função: (12038) NIVEL TECNICO ASSISTENCIAL  
Un. Adm: (118710) UNID.ESPEC. DE CONTR. MOVIMENTACAO DE PESSOAL  
A Partir de: 02/06/2021 Até 02/06/2021

Processo N.: 315001/2021  
Nome: (295798/1) DOUGLAS DE CARVALHO MERGAREJO  
Cargo/Função: (12038) NIVEL TECNICO ASSISTENCIAL  
Un. Adm: (118710) UNID.ESPEC. DE CONTR. MOVIMENTACAO DE PESSOAL  
A Partir de: 02/06/2021 Até 02/06/2021

Processo N.: 315001/2021  
Nome: (280048/6) EDCLEIA APARECIDA DO NASCIMENTO SANDOVAL NOVOA  
Cargo/Função: (12038) NIVEL TECNICO ASSISTENCIAL  
Un. Adm: (118710) UNID.ESPEC. DE CONTR. MOVIMENTACAO DE PESSOAL  
A Partir de: 02/06/2021 Até 02/06/2021

Processo N.: 315001/2021  
Nome: (296913/1) ELZA HONORATA DE ALMEIDA  
Cargo/Função: (12038) NIVEL TECNICO ASSISTENCIAL  
Un. Adm: (118710) UNID.ESPEC. DE CONTR. MOVIMENTACAO DE PESSOAL  
A Partir de: 02/06/2021 Até 02/06/2021

Processo N.: 315001/2021  
Nome: (214531/2) ERENI DIAS DE SOUZA  
Cargo/Função: (12038) NIVEL TECNICO ASSISTENCIAL  
Un. Adm: (118710) UNID.ESPEC. DE CONTR. MOVIMENTACAO DE PESSOAL  
A Partir de: 01/06/2021 Até 01/06/2021

Processo N.: 315001/2021  
Nome: (295006/1) EVA MARIA CORREA DE ASSIS  
Cargo/Função: (12038) NIVEL TECNICO ASSISTENCIAL  
Un. Adm: (118710) UNID.ESPEC. DE CONTR. MOVIMENTACAO DE PESSOAL  
A Partir de: 02/06/2021 Até 02/06/2021

Processo N.: 315001/2021  
Nome: (295047/1) GLAUCIA MAGALLI SILVA FELISMINO  
Cargo/Função: (12038) NIVEL TECNICO ASSISTENCIAL  
Un. Adm: (118710) UNID.ESPEC. DE CONTR. MOVIMENTACAO DE PESSOAL  
A Partir de: 02/06/2021 Até 02/06/2021

Processo N.: 315001/2021  
Nome: (296149/1) GLEICE CRISTIANA DE ANUNCIACAO  
Cargo/Função: (12038) NIVEL TECNICO ASSISTENCIAL  
Un. Adm: (118710) UNID.ESPEC. DE CONTR. MOVIMENTACAO DE PESSOAL  
A Partir de: 02/06/2021 Até 02/06/2021

Processo N.: 315001/2021  
Nome: (295464/1) GRAZIELA ANDREIA DA SILVA  
Cargo/Função: (12038) NIVEL TECNICO ASSISTENCIAL  
Un. Adm: (118710) UNID.ESPEC. DE CONTR. MOVIMENTACAO DE PESSOAL  
A Partir de: 01/06/2021 Até 01/06/2021

Processo N.: 315001/2021  
Nome: (296513/1) IRENILDES SANTANA DE ARAUJO  
Cargo/Função: (12038) NIVEL TECNICO ASSISTENCIAL  
Un. Adm: (118710) UNID.ESPEC. DE CONTR. MOVIMENTACAO DE PESSOAL  
A Partir de: 01/06/2021 Até 01/06/2021

Processo N.: 315001/2021  
Nome: (281056/2) IVO FRANCISCO DA SILVA  
Cargo/Função: (12038) NIVEL TECNICO ASSISTENCIAL  
Un. Adm: (118710) UNID.ESPEC. DE CONTR. MOVIMENTACAO DE PESSOAL  
A Partir de: 01/06/2021 Até 01/06/2021

Processo N.: 315001/2021  
Nome: (304730/1) JADSON DE OLIVEIRA SANTOS  
Cargo/Função: (12038) NIVEL TECNICO ASSISTENCIAL  
Un. Adm: (118710) UNID.ESPEC. DE CONTR. MOVIMENTACAO DE PESSOAL  
A Partir de: 02/06/2021 Até 02/06/2021

Processo N.: 315001/2021  
Nome: (295440/1) JANE RIBEIRO DE LIMA OLIVEIRA  
Cargo/Função: (12038) NIVEL TECNICO ASSISTENCIAL  
Un. Adm: (118710) UNID.ESPEC. DE CONTR. MOVIMENTACAO DE PESSOAL  
A Partir de: 01/06/2021 Até 01/06/2021

Processo N.: 315001/2021  
Nome: (295196/1) JAQUELINE PEREIRA MENDES  
Cargo/Função: (12038) NIVEL TECNICO ASSISTENCIAL  
Un. Adm: (118710) UNID.ESPEC. DE CONTR. MOVIMENTACAO DE PESSOAL  
A Partir de: 01/06/2021 Até 01/06/2021

Processo N.: 315001/2021  
Nome: (295376/1) JAQUEMAR ABEL RODRIGUES DA SILVA  
Cargo/Função: (12038) NIVEL TECNICO ASSISTENCIAL  
Un. Adm: (118710) UNID.ESPEC. DE CONTR. MOVIMENTACAO DE PESSOAL  
A Partir de: 02/06/2021 Até 02/06/2021

Processo N.: 315001/2021  
Nome: (296145/1) JEAN CARLOS MODZINSKI NOGUEIRA  
Cargo/Função: (12038) NIVEL TECNICO ASSISTENCIAL  
Un. Adm: (118710) UNID.ESPEC. DE CONTR. MOVIMENTACAO DE PESSOAL  
A Partir de: 01/06/2021 Até 01/06/2021

Processo N.: 315001/2021  
Nome: (295789/1) JUSCILENE ROSA DOS SANTOS  
Cargo/Função: (12038) NIVEL TECNICO ASSISTENCIAL  
Un. Adm: (118710) UNID.ESPEC. DE CONTR. MOVIMENTACAO DE PESSOAL  
A Partir de: 02/06/2021 Até 02/06/2021

Processo N.: 315001/2021  
Nome: (295041/1) LEIA DE ALMEIDA LIMA  
Cargo/Função: (12038) NIVEL TECNICO ASSISTENCIAL  
Un. Adm: (118710) UNID.ESPEC. DE CONTR. MOVIMENTACAO DE PESSOAL

A Partir de: 02/06/2021 Até 02/06/2021

Processo N.: 315001/2021  
Nome: (121202/3) LENIRA BENEDITA DE ARRUDA  
Cargo/Função: (12038) NIVEL TECNICO ASSISTENCIAL  
Un. Adm: (118710) UNID.ESPEC. DE CONTR. MOVIMENTACAO DE PESSOAL  
A Partir de: 02/06/2021 Até 02/06/2021

Processo N.: 315001/2021  
Nome: (297214/1) LIONETE BRAGA RODRIGUES  
Cargo/Função: (12038) NIVEL TECNICO ASSISTENCIAL  
Un. Adm: (118710) UNID.ESPEC. DE CONTR. MOVIMENTACAO DE PESSOAL  
A Partir de: 04/06/2021 Até 04/06/2021

Processo N.: 315001/2021  
Nome: (296153/1) LUCAS MATHEUS LEITE CAMPOPIANO  
Cargo/Função: (12038) NIVEL TECNICO ASSISTENCIAL  
Un. Adm: (118710) UNID.ESPEC. DE CONTR. MOVIMENTACAO DE PESSOAL  
A Partir de: 02/06/2021 Até 02/06/2021

Processo N.: 315001/2021  
Nome: (296278/1) LUCIANE DA COSTA ARRUDA  
Cargo/Função: (12038) NIVEL TECNICO ASSISTENCIAL  
Un. Adm: (118710) UNID.ESPEC. DE CONTR. MOVIMENTACAO DE PESSOAL  
A Partir de: 01/06/2021 Até 01/06/2021

Processo N.: 315001/2021  
Nome: (296273/1) MARCELO DA SILVA FERREIRA  
Cargo/Função: (12038) NIVEL TECNICO ASSISTENCIAL  
Un. Adm: (118710) UNID.ESPEC. DE CONTR. MOVIMENTACAO DE PESSOAL  
A Partir de: 01/06/2021 Até 01/06/2021

Processo N.: 315001/2021  
Nome: (296505/1) MARCIA LIMA DE SOUZA  
Cargo/Função: (12038) NIVEL TECNICO ASSISTENCIAL  
Un. Adm: (118710) UNID.ESPEC. DE CONTR. MOVIMENTACAO DE PESSOAL  
A Partir de: 01/06/2021 Até 01/06/2021

Processo N.: 315001/2021  
Nome: (295107/1) MARIA APARECIDA DA SILVA  
Cargo/Função: (12038) NIVEL TECNICO ASSISTENCIAL  
Un. Adm: (118710) UNID.ESPEC. DE CONTR. MOVIMENTACAO DE PESSOAL  
A Partir de: 01/06/2021 Até 01/06/2021

Processo N.: 315001/2021  
Nome: (295830/1) MARIA APARECIDA DA SILVA RODRIGUES  
Cargo/Função: (12038) NIVEL TECNICO ASSISTENCIAL  
Un. Adm: (118710) UNID.ESPEC. DE CONTR. MOVIMENTACAO DE PESSOAL  
A Partir de: 15/06/2021 Até 15/06/2021

Processo N.: 315001/2021  
Nome: (295387/1) MARIA APARECIDA DE CARVALHO  
Cargo/Função: (12038) NIVEL TECNICO ASSISTENCIAL  
Un. Adm: (118710) UNID.ESPEC. DE CONTR. MOVIMENTACAO DE PESSOAL  
A Partir de: 01/06/2021 Até 01/06/2021

Processo N.: 315001/2021  
Nome: (294895/1) MARIA JOSE DA SILVA BISPO  
Cargo/Função: (12038) NIVEL TECNICO ASSISTENCIAL  
Un. Adm: (118710) UNID.ESPEC. DE CONTR. MOVIMENTACAO DE PESSOAL  
A Partir de: 01/06/2021 Até 01/06/2021

Processo N.: 315001/2021  
Nome: (298683/1) MARILUCY FATIMA TOMAZ  
Cargo/Função: (12038) NIVEL TECNICO ASSISTENCIAL  
Un. Adm: (118710) UNID.ESPEC. DE CONTR. MOVIMENTACAO DE PESSOAL  
A Partir de: 01/06/2021 Até 01/06/2021

Processo N.: 315001/2021  
Nome: (295013/1) MARILZA ALVES DO NASCIMENTO  
Cargo/Função: (12038) NIVEL TECNICO ASSISTENCIAL  
Un. Adm: (118710) UNID.ESPEC. DE CONTR. MOVIMENTACAO DE PESSOAL  
A Partir de: 01/06/2021 Até 01/06/2021

Processo N.: 315001/2021  
Nome: (295053/1) MARLENE GOMES DE MIRANDA  
Cargo/Função: (12038) NIVEL TECNICO ASSISTENCIAL  
Un. Adm: (118710) UNID.ESPEC. DE CONTR. MOVIMENTACAO DE PESSOAL  
A Partir de: 01/06/2021 Até 01/06/2021

Processo N.: 315001/2021  
Nome: (299920/1) MATILDE CAVALHEIRO AJALA  
Cargo/Função: (12038) NIVEL TECNICO ASSISTENCIAL  
Un. Adm: (118710) UNID.ESPEC. DE CONTR. MOVIMENTACAO DE PESSOAL  
A Partir de: 01/06/2021 Até 01/06/2021

Processo N.: 315001/2021  
Nome: (304140/1) MIRIAN DE OLIVEIRA RIOS  
Cargo/Função: (12038) NIVEL TECNICO ASSISTENCIAL  
Un. Adm: (118710) UNID.ESPEC. DE CONTR. MOVIMENTACAO DE PESSOAL  
A Partir de: 01/06/2021 Até 01/06/2021

Processo N.: 315001/2021  
Nome: (296270/1) MISAEL COSTA SANTANA  
Cargo/Função: (12038) NIVEL TECNICO ASSISTENCIAL  
Un. Adm: (118710) UNID.ESPEC. DE CONTR. MOVIMENTACAO DE PESSOAL  
A Partir de: 01/06/2021 Até 01/06/2021

Processo N.: 315001/2021  
Nome: (295404/1) NATALINA MOISES BEZERRA  
Cargo/Função: (12038) NIVEL TECNICO ASSISTENCIAL  
Un. Adm: (118710) UNID.ESPEC. DE CONTR. MOVIMENTACAO DE PESSOAL  
A Partir de: 02/06/2021 Até 02/06/2021

Processo N.: 315001/2021  
Nome: (300946/1) NILZA REGINA DOS SANTOS SILVA

Cargo/Função: (12038) NIVEL TECNICO ASSISTENCIAL  
Un. Adm: (118710) UNID.ESPEC. DE CONTR. MOVIMENTACAO DE PESSOAL  
A Partir de: 01/06/2021 Até 01/06/2021

Processo N.: 315001/2021

Nome: (298608/1) OSEIAS MAIA DA SILVA

Cargo/Função: (12038) NIVEL TECNICO ASSISTENCIAL  
Un. Adm: (118710) UNID.ESPEC. DE CONTR. MOVIMENTACAO DE PESSOAL  
A Partir de: 04/06/2021 Até 04/06/2021

Processo N.: 315001/2021

Nome: (296155/1) RAFAELA DEGIANE NASSARDEN

Cargo/Função: (12038) NIVEL TECNICO ASSISTENCIAL  
Un. Adm: (118710) UNID.ESPEC. DE CONTR. MOVIMENTACAO DE PESSOAL  
A Partir de: 02/06/2021 Até 02/06/2021

Processo N.: 315001/2021

Nome: (300894/1) RAFAELA MARQUES DE OLIVEIRA

Cargo/Função: (12038) NIVEL TECNICO ASSISTENCIAL  
Un. Adm: (118710) UNID.ESPEC. DE CONTR. MOVIMENTACAO DE PESSOAL  
A Partir de: 02/06/2021 Até 02/06/2021

Processo N.: 315001/2021

Nome: (297006/1) RAFFAEL BRENO DE ARRUDA RADI

Cargo/Função: (12038) NIVEL TECNICO ASSISTENCIAL  
Un. Adm: (118710) UNID.ESPEC. DE CONTR. MOVIMENTACAO DE PESSOAL  
A Partir de: 01/06/2021 Até 01/06/2021

Processo N.: 315001/2021

Nome: (296915/1) ROZENIL LEITE PEREIRA DA COSTA ANDRADE

Cargo/Função: (12038) NIVEL TECNICO ASSISTENCIAL  
Un. Adm: (118710) UNID.ESPEC. DE CONTR. MOVIMENTACAO DE PESSOAL  
A Partir de: 02/06/2021 Até 02/06/2021

Processo N.: 315001/2021

Nome: (295149/1) RUDSON GUEVARA DIAS

Cargo/Função: (12038) NIVEL TECNICO ASSISTENCIAL  
Un. Adm: (118710) UNID.ESPEC. DE CONTR. MOVIMENTACAO DE PESSOAL  
A Partir de: 01/06/2021 Até 01/06/2021

Processo N.: 315001/2021

Nome: (304919/1) SANDRA DE SOUZA OLIVEIRA

Cargo/Função: (12038) NIVEL TECNICO ASSISTENCIAL  
Un. Adm: (118710) UNID.ESPEC. DE CONTR. MOVIMENTACAO DE PESSOAL  
A Partir de: 02/06/2021 Até 02/06/2021

Processo N.: 315001/2021

Nome: (295495/1) SANDRA INACIO DOS SANTOS

Cargo/Função: (12038) NIVEL TECNICO ASSISTENCIAL  
Un. Adm: (118710) UNID.ESPEC. DE CONTR. MOVIMENTACAO DE PESSOAL  
A Partir de: 02/06/2021 Até 02/06/2021

Processo N.: 315001/2021

Nome: (295009/1) SEBASTIANA FELIX RAMOS

Cargo/Função: (12038) NIVEL TECNICO ASSISTENCIAL  
Un. Adm: (118710) UNID.ESPEC. DE CONTR. MOVIMENTACAO DE PESSOAL  
A Partir de: 01/06/2021 Até 01/06/2021

Processo N.: 315001/2021

Nome: (296357/1) SEBASTIANA LEITE DA SILVA

Cargo/Função: (12038) NIVEL TECNICO ASSISTENCIAL  
Un. Adm: (118710) UNID.ESPEC. DE CONTR. MOVIMENTACAO DE PESSOAL  
A Partir de: 02/06/2021 Até 02/06/2021

Processo N.: 315001/2021

Nome: (295253/1) SILVANETE BATISTA DA SILVEIRA

Cargo/Função: (12038) NIVEL TECNICO ASSISTENCIAL  
Un. Adm: (118710) UNID.ESPEC. DE CONTR. MOVIMENTACAO DE PESSOAL  
A Partir de: 01/06/2021 Até 01/06/2021

Processo N.: 315001/2021

Nome: (300996/2) SILVIA DE JESUS BISPO LIMA

Cargo/Função: (12038) NIVEL TECNICO ASSISTENCIAL  
Un. Adm: (118710) UNID.ESPEC. DE CONTR. MOVIMENTACAO DE PESSOAL  
A Partir de: 02/06/2021 Até 02/06/2021

Processo N.: 315001/2021

Nome: (304731/1) SIMONE SANTANA SOUZA

Cargo/Função: (12038) NIVEL TECNICO ASSISTENCIAL  
Un. Adm: (118710) UNID.ESPEC. DE CONTR. MOVIMENTACAO DE PESSOAL  
A Partir de: 01/06/2021 Até 01/06/2021

Processo N.: 315001/2021

Nome: (304434/1) SUELY VIEIRA LOBO

Cargo/Função: (12038) NIVEL TECNICO ASSISTENCIAL  
Un. Adm: (118710) UNID.ESPEC. DE CONTR. MOVIMENTACAO DE PESSOAL  
A Partir de: 02/06/2021 Até 02/06/2021

Processo N.: 426730/2020

Nome: (65854/3) TANIA MARIA DE FIGUEIREDO NERY

Cargo/Função: (4989) PROFIS APOIO SERV SAUDE SUS  
Un. Adm: (195715) HOSP. REG. DE COLIDER  
A Partir de: 01/07/2019 Até 01/07/2019

Processo N.: 315001/2021

Nome: (109880/2) TELMA AUXILIADORA CONCEICAO DA SILVA

Cargo/Função: (12038) NIVEL TECNICO ASSISTENCIAL  
Un. Adm: (118710) UNID.ESPEC. DE CONTR. MOVIMENTACAO DE PESSOAL  
A Partir de: 02/06/2021 Até 02/06/2021

Processo N.: 315001/2021

Nome: (296510/1) TUANY LAZAROTTO DE SOUZA

Cargo/Função: (12038) NIVEL TECNICO ASSISTENCIAL  
Un. Adm: (118710) UNID.ESPEC. DE CONTR. MOVIMENTACAO DE PESSOAL  
A Partir de: 01/06/2021 Até 01/06/2021

Processo N.: 315001/2021

Nome: (296896/1) VAGNA NOGUEIRA DOS SANTOS

Cargo/Função: (12038) NIVEL TECNICO ASSISTENCIAL  
Un. Adm: (118710) UNID.ESPEC. DE CONTR. MOVIMENTACAO DE PESSOAL  
A Partir de: 01/06/2021 Até 01/06/2021

Processo N.: 315001/2021

Nome: (304773/1) VALDETH DE CARVALHO

Cargo/Função: (12038) NIVEL TECNICO ASSISTENCIAL  
Un. Adm: (118710) UNID.ESPEC. DE CONTR. MOVIMENTACAO DE PESSOAL  
A Partir de: 01/06/2021 Até 01/06/2021

Processo N.: 315001/2021

Nome: (298682/2) VANDA PEREIRA DA SILVA MELO CARDOSO

Cargo/Função: (12038) NIVEL TECNICO ASSISTENCIAL  
Un. Adm: (118710) UNID.ESPEC. DE CONTR. MOVIMENTACAO DE PESSOAL  
A Partir de: 21/06/2021 Até 21/06/2021

Processo N.: 315001/2021

Nome: (295017/1) WANDERSON JOAO BRANDAO DE ARAUJO

Cargo/Função: (12038) NIVEL TECNICO ASSISTENCIAL  
Un. Adm: (118710) UNID.ESPEC. DE CONTR. MOVIMENTACAO DE PESSOAL  
A Partir de: 12/06/2021 Até 12/06/2021

Processo N.: 315001/2021

Nome: (295082/1) ZILDINETE PINHEIRO DOS ANJOS ARAUJO

Cargo/Função: (12038) NIVEL TECNICO ASSISTENCIAL  
Un. Adm: (118710) UNID.ESPEC. DE CONTR. MOVIMENTACAO DE PESSOAL  
A Partir de: 02/06/2021 Até 02/06/2021

Processo N.: 315001/2021

Nome: (295521/1) ZILMA SOARES NERIS

Cargo/Função: (12038) NIVEL TECNICO ASSISTENCIAL  
Un. Adm: (118710) UNID.ESPEC. DE CONTR. MOVIMENTACAO DE PESSOAL  
A Partir de: 01/06/2021 Até 01/06/2021

PUBLICADA, REGISTRADA, CUMPRE-SE.

Cuiabá-MT, 06 de Outubro de 2021.

Gilberto Gomes de Figueiredo

Secretário de Estado de Saúde

BOLETIM DE PESSOAL/SES/00970/2021

DE: 07/10/2021

O Secretário de Estado de Saúde no uso de suas atribuições que lhes são conferidas por lei,

Resolve: DEFERIR

Evento: LICENÇA PARA TRATAMENTO DE SAUDE

Processo N.:

Nome: (58261/1) ALAIS APARECIDA NASCIMENTO DA SILVA

Cargo/Função: (4912) PROFIS TEC NIV SUPERIOR SERV SAUDE SUS  
Un. Adm: (154660) COORD. DE FORM. TECNICA EM SAUDE  
A Partir de: 21/09/2021 Até24/09/2021

Processo N.:

Nome: (42297/2) EUGENIA DE FATIMA FERREIRA FRANCA ZWIRTES

Cargo/Função: (4946) PROFIS TEC NIV MEDIO SERV SAUDE SUS  
Un. Adm: (118710) UNID.ESPEC. DE CONTR. MOVIMENTACAO DE PESSOAL  
A Partir de: 22/09/2021 Até19/01/2022

Processo N.:

Nome: (95504/1) IZELDE TEREZINHA NESPOLO

Cargo/Função: (4946) PROFIS TEC NIV MEDIO SERV SAUDE SUS  
Un. Adm: (118710) UNID.ESPEC. DE CONTR. MOVIMENTACAO DE PESSOAL  
A Partir de: 27/09/2021 Até25/12/2021

Processo N.:

Nome: (94037/1) JOSE AUGUSTO SALES

Cargo/Função: (4912) PROFIS TEC NIV SUPERIOR SERV SAUDE SUS  
Un. Adm: (195707) HOSP REG DOUTOR ANTONIO CARLOS SOUTO FONTES  
A Partir de: 04/10/2021 Até02/11/2021

Processo N.:

Nome: (34047/1) RINALDO DE OLIVEIRA RANGEL

Cargo/Função: (4946) PROFIS TEC NIV MEDIO SERV SAUDE SUS  
Un. Adm: (151408) SUPERINT. DE GESTAO REGIONAL  
A Partir de: 02/09/2021 Até08/09/2021

Processo N.:

Nome: (120303/1) VIVIANE MARIA GUIMARAES CARVALHO LIMA

Cargo/Função: (4912) PROFIS TEC NIV SUPERIOR SERV SAUDE SUS  
Un. Adm: (197262) COORD. DO CENTRO DE ATENCAO PSIC. ALCOOL E DROGAS

A Partir de: 21/09/2021 Até24/09/2021

Processo N.:

Nome: (93993/1) YOLANDA DE SOUZA RIBEIRO

Cargo/Função: (4989) PROFIS APOIO SERV SAUDE SUS  
Un. Adm: (118710) UNID.ESPEC. DE CONTR. MOVIMENTACAO DE PESSOAL  
A Partir de: 29/09/2021 Até27/12/2021

PUBLICADA, REGISTRADA, CUMPRE-SE.

Cuiabá-MT, 06 de Outubro de 2021.

Gilberto Gomes de Figueiredo

Secretário de Estado de Saúde

BOLETIM DE PESSOAL/SES/00971/2021

DE: 07/10/2021

O Secretário de Estado de Saúde no uso de suas atribuições que lhes são conferidas por lei,

Resolve: RETIFICAR

Evento: LICENÇA PARA TRATAMENTO DE SAUDE

Processo N.:

Nome: (94011/2) MARTA APARECIDA EUZEBIO

Cargo/Função: (4946) PROFIS TEC NIV MEDIO SERV SAUDE SUS  
Un. Adm: (118710) UNID.ESPEC. DE CONTR. MOVIMENTACAO DE PESSOAL  
A Partir de: 03/09/2021 Até01/11/2021

PUBLICADA, REGISTRADA, CUMPRE-SE.  
Cuiabá-MT, 06 de Outubro de 2021.  
Gilberto Gomes de Figueiredo  
Secretário de Estado de Saúde

BOLETIM DE PESSOAL/SES/00972/2021 DE: 07/10/2021

O Secretário de Estado de Saúde no uso de suas atribuições que lhes são conferidas por lei,

Resolve: CESSAR OS EFEITOS  
Evento: Adicional de Insalubridade LC 502

Processo N.:  
Nome: (305449/1) CARLA ROBERTA DA SILVA MANFRE GONCALVES  
Cargo/Função: (12036) NIVEL SUPERIOR ASSISTENCIAL  
Un. Adm: (118710) UNID.ESPEC. DE CONTR. MOVIMENTACAO DE PESSOAL  
A Partir de: 26/09/2021

Processo N.:  
Nome: (300207/1) THIAGO HENRIQUE DA COSTA  
Cargo/Função: (12046) NIVEL FUNDAMENTAL ADMINISTRATIVO  
Un. Adm: (195758) HOSP. ESTADUAL LOUSITE FERREIRA DA SILVA  
A Partir de: 27/09/2021

PUBLICADA, REGISTRADA, CUMPRE-SE.  
Cuiabá-MT, 06 de Outubro de 2021.  
Gilberto Gomes de Figueiredo  
Secretário de Estado de Saúde

## ADMINISTRAÇÃO INDIRETA

### UNEMAT

## UNIVERSIDADE DO ESTADO DE MATO GROSSO

BOLETIM DE PESSOAL/UNEMAT/00286/2021 DE: 07/10/2021

O Reitor-Presidente da FUNEMT no uso de suas atribuições que lhes são conferidas por lei,

Resolve: DEFERIR  
Evento: LICENÇA PARA TRATAMENTO DE SAUDE

Processo N.:  
Nome: (103309/3) JEFFERSON LUIS DALTRO MONTEIRO DA SILVA  
Cargo/Função: (11802) PROFESSOR UNEMAT LC 534/2014  
Un. Adm: (206946) FACUL. DE LETR., CIEN. SOCIAIS E TECNOLOGICAS  
A Partir de: 26/05/2021 Até25/12/2021

Processo N.:  
Nome: (253499/1) MARCELLA KAROLINE CARDOSO VILARINHO  
Cargo/Função: (11802) PROFESSOR UNEMAT LC 534/2014  
Un. Adm: (206350) FACUL. DE CIENCIAS AGRAR. E BIOLOGICAS  
A Partir de: 14/09/2021 Até13/10/2021

Processo N.:  
Nome: (94476/2) MARCIO DA CUNHA SOUZA  
Cargo/Função: (11905) AGENTE UNIVERSITARIO LC 321  
Un. Adm: (054704) REITORIA  
A Partir de: 18/09/2021 Até17/10/2021

Processo N.:  
Nome: (117011/2) MARINES ORLANDI TAVEIRA CHIOVETO  
Cargo/Função: (11802) PROFESSOR UNEMAT LC 534/2014  
Un. Adm: (206520) FACUL. DE CIENCIAS SOC. APLICADAS  
A Partir de: 29/09/2021 Até17/12/2021

PUBLICADA, REGISTRADA, CUMPRE-SE.  
Cuiabá-MT, 06 de Outubro de 2021.  
Rodrigo Bruno Zanin  
Reitor-Presidente da FUNEMT

BOLETIM DE PESSOAL/UNEMAT/00287/2021 DE: 07/10/2021

O Reitor-Presidente da FUNEMT no uso de suas atribuições que lhes são conferidas por lei,

Resolve: RETIFICAR  
Evento: LICENÇA PREMIO - GOZO

Processo N.: 456858/2021  
Nome: (95804/5) KARINE MEDEIROS ANUNCIATO  
Cargo/Função: (11802) PROFESSOR UNEMAT LC 534/2014  
Quinquênio de Referência: 04/08/2011 Ate 03/08/2016  
A Partir de: 30/08/2021 Até28/09/2021

PUBLICADA, REGISTRADA, CUMPRE-SE.  
Cuiabá-MT, 06 de Outubro de 2021.  
Rodrigo Bruno Zanin  
Reitor-Presidente da FUNEMT

BOLETIM DE PESSOAL/UNEMAT/00288/2021 DE: 07/10/2021

O Reitor-Presidente da FUNEMT no uso de suas atribuições que lhes são conferidas por lei,

Resolve: TORNAR SEM EFEITO  
Evento: LICENÇA PREMIO - GOZO

Processo N.: 429474/2021  
Nome: (125365/1) RICARDO WILLIAM DA ROCHA  
Cargo/Função: (11900) AUXILIAR UNIVERSITARIO LC 321  
Quinquênio de Referência: 29/08/2010 Ate 28/08/2015  
A Partir de: 03/01/2022 Até03/03/2022

Processo N.: 429474/2021  
Nome: (125365/1) RICARDO WILLIAM DA ROCHA  
Cargo/Função: (11900) AUXILIAR UNIVERSITARIO LC 321  
Quinquênio de Referência: 29/08/2010 Ate 28/08/2015  
A Partir de: 19/11/2021 Até18/12/2021

PUBLICADA, REGISTRADA, CUMPRE-SE.  
Cuiabá-MT, 06 de Outubro de 2021.  
Rodrigo Bruno Zanin  
Reitor-Presidente da FUNEMT

### AGER

## AGÊNCIA ESTADUAL DE REGULAÇÃO

PORTARIA/AGER/00012/2021 DE: 07/10/2021

O Presidente - AGER no uso de suas atribuições que lhes são conferidas por lei,

Resolve: DESIGNAR  
Evento: DESIGNAÇÃO EM SUBSTITUIÇÃO CARGO EM COMISSÃO/FUNÇÃO

Processo N.: 450319/2021  
Nome: (294253/3) WILBER NORIO OHARA  
A Partir de: 20/09/2021 Até29/09/2021  
Cargo/Função: (11452) DGA-1  
Substituído: (298963/2) LUIS ALBERTO NESPOLO  
Un. Adm: (060780) GAB. DA PRESIDENCIA REGULADORA DA AGER

PUBLICADA, REGISTRADA, CUMPRE-SE.  
Cuiabá-MT, 06 de Outubro de 2021.  
Luis Alberto Nespolo  
Presidente - AGER

### IPFM-MT

## INSTITUTO DE PESOS E MEDIDAS DE MATO GROSSO

PORTARIA/IPEM/00013/2021 DE: 07/10/2021

O Presidente do IPFM/MT no uso de suas atribuições que lhes são conferidas por lei,

Resolve: DESIGNAR  
Evento: DESIGNAÇÃO EM SUBSTITUIÇÃO CARGO EM COMISSÃO/FUNÇÃO

Processo N.:  
Nome: (213276/7) REGINA MARA FERREIRA DE SANTANA  
A Partir de: 13/10/2021 Até22/10/2021  
Cargo/Função: (11479) DGA-3  
Substituído: (264157/6) PRISCILLA GIMENEZ SIQUEIRA GONCALVES  
OLSSON  
Un. Adm: (214221) DIRETORIA DE ADM. SISTÊMICA

PUBLICADA, REGISTRADA, CUMPRE-SE.  
Cuiabá-MT, 06 de Outubro de 2021.  
Bento Francisco Gomes Bezerra  
Presidente do IPFM/MT

BOLETIM DE PESSOAL/IPEM/00077/2021 DE: 07/10/2021

O Presidente do IPFM/MT no uso de suas atribuições que lhes são conferidas por lei,

Resolve: REMOVER  
Evento: REMOCAO

Processo N.:  
Nome: (91240/1) ANTONIO DALTRO NETO  
Cargo/Função: (4068) AGENTE FISCAL METROLOGICO  
Para Un. Adm: (204595) UNID. JURIDICA  
A Partir de: 04/10/2021

Processo N.:  
Nome: (74020/3) IRENE AMANCIO DA SILVA  
Cargo/Função: (4083) ANALISTA FISCAL METROLOGICO  
Para Un. Adm: (214213) DIRETORIA DE LEGISLAÇÃO E PROC. METROLÓGICOS  
A Partir de: 04/10/2021

PUBLICADA, REGISTRADA, CUMPRE-SE.  
Cuiabá-MT, 06 de Outubro de 2021.  
Bento Francisco Gomes Bezerra  
Presidente do IPFM/MT



BOLETIM DE PESSOAL/IPEM/00078/2021

DE: 07/10/2021

O Presidente do IPEM/MT no uso de suas atribuições que lhes são conferidas por lei,

Resolve: DEFERIR

Evento: LICENÇA PARA TRATAMENTO DE SAUDE

Processo N.:

Nome: (51783/5) MARIA AMELIA BRANDAO ALVES  
Cargo/Função: (4083) ANALISTA FISCAL METROLOGICO  
Un. Adm: (142255) COORD. DE FISCALIZACAO DE PRODUTOS  
A Partir de: 30/07/2021 Até02/08/2021

PUBLICADA, REGISTRADA, CUMPRÁ-SE.  
Cuiabá-MT, 06 de Outubro de 2021.  
Bento Francisco Gomes Bezerra  
Presidente do IPEM/MT

**INDEA****INSTITUTO DE DEFESA AGROPECUÁRIA**

BOLETIM DE PESSOAL/INDEA/00405/2021

DE: 07/10/2021

O Presidente do INDEA no uso de suas atribuições que lhes são conferidas por lei,

Resolve: DEFERIR

Evento: LICENÇA PARA TRATAMENTO DE SAUDE

Processo N.:

Nome: (48604/4) ADRIANO GARCIA ARAUJO  
Cargo/Função: (3870) FISCAL EST DEF AGRO E FLORESTAL L9070  
Un. Adm: (149292) UNID. REG. DE SUPERVISAO DE CACERES  
A Partir de: 03/10/2021 Até30/10/2021

Processo N.:

Nome: (257816/1) EDUARDO FONSECA FERREIRA  
Cargo/Função: (3870) FISCAL EST DEF AGRO E FLORESTAL L9070  
Un. Adm: (149934) UNID. LOCAL DE EXECUCAO DE CLAUDIA  
A Partir de: 18/07/2020 Até31/07/2020

PUBLICADA, REGISTRADA, CUMPRÁ-SE.  
Cuiabá-MT, 06 de Outubro de 2021.  
Emanuele Gonçalves de Almeida  
Presidente do INDEA

BOLETIM DE PESSOAL/INDEA/00406/2021

DE: 07/10/2021

O Presidente do INDEA no uso de suas atribuições que lhes são conferidas por lei,

Resolve: DEFERIR

Evento: LICENÇA PREMIO - GOZO

Processo N.: 424188/2021

Nome: (252601/1) MARCIO CHEROBIN  
Cargo/Função: (3876) AGENTE FISCAL EST DEF AGRO FLOR II L9070  
Quinquênio de Referência: 16/01/2014 Ate 15/01/2019  
A Partir de: 03/01/2022 Até01/02/2022

Processo N.: 351249/2021

Nome: (79894/1) ROBERTO CESAR RIBEIRO DE ASSIS  
Cargo/Função: (3874) AGENTE FISCAL EST DEF AGRO FLOR I L9070  
Quinquênio de Referência: 20/02/2005 Ate 19/02/2010  
A Partir de: 01/03/2022 Até30/03/2022

Processo N.: 351249/2021

Nome: (79894/1) ROBERTO CESAR RIBEIRO DE ASSIS  
Cargo/Função: (3874) AGENTE FISCAL EST DEF AGRO FLOR I L9070  
Quinquênio de Referência: 20/02/2005 Ate 19/02/2010  
A Partir de: 01/11/2021 Até30/11/2021

Processo N.: 351249/2021

Nome: (79894/1) ROBERTO CESAR RIBEIRO DE ASSIS  
Cargo/Função: (3874) AGENTE FISCAL EST DEF AGRO FLOR I L9070  
Quinquênio de Referência: 20/02/2005 Ate 19/02/2010  
A Partir de: 02/05/2022 Até31/05/2022

Processo N.: 351249/2021

Nome: (79894/1) ROBERTO CESAR RIBEIRO DE ASSIS  
Cargo/Função: (3874) AGENTE FISCAL EST DEF AGRO FLOR I L9070  
Quinquênio de Referência: 20/02/2010 Ate 19/02/2015  
A Partir de: 01/09/2024 Até30/09/2024

Processo N.: 351249/2021

Nome: (79894/1) ROBERTO CESAR RIBEIRO DE ASSIS  
Cargo/Função: (3874) AGENTE FISCAL EST DEF AGRO FLOR I L9070  
Quinquênio de Referência: 20/02/2010 Ate 19/02/2015  
A Partir de: 01/05/2024 Até30/05/2024

Processo N.: 351249/2024

Nome: (79894/1) ROBERTO CESAR RIBEIRO DE ASSIS  
Cargo/Função: (3874) AGENTE FISCAL EST DEF AGRO FLOR I L9070  
Quinquênio de Referência: 20/02/2010 Ate 19/02/2015  
A Partir de: 01/12/2024 Até30/12/2024

Processo N.: CI 257950

Nome: (257950/1) ROSEVALDO JACINTO DE JESUS  
Cargo/Função: (3876) AGENTE FISCAL EST DEF AGRO FLOR II L9070  
Quinquênio de Referência: 14/08/2014 Ate 13/08/2019  
A Partir de: 04/10/2021 Até02/11/2021

PUBLICADA, REGISTRADA, CUMPRÁ-SE.  
Cuiabá-MT, 06 de Outubro de 2021.  
Emanuele Gonçalves de Almeida  
Presidente do INDEA

BOLETIM DE PESSOAL/INDEA/00407/2021

DE: 07/10/2021

O Presidente do INDEA no uso de suas atribuições que lhes são conferidas por lei,

Resolve: TORNAR SEM EFEITO

Evento: LICENÇA PREMIO - GOZO

Processo N.: email

Nome: (80168/2) RAIMUNDO HERMES SABAIO PEIXOTO

Cargo/Função: (3870) FISCAL EST DEF AGRO E FLORESTAL L9070

Quinquênio de Referência: 16/03/2000 Ate 15/03/2005

A Partir de: 20/09/2021 Até19/10/2021

PUBLICADA, REGISTRADA, CUMPRÁ-SE.  
Cuiabá-MT, 06 de Outubro de 2021.  
Emanuele Gonçalves de Almeida  
Presidente do INDEA

**DETRAN****DEPARTAMENTO ESTADUAL DE TRÂNSITO**

PORTARIA/DETRAN/00143/2021

DE: 07/10/2021

O Presidente do DETRAN no uso de suas atribuições que lhes são conferidas por lei,

Resolve: DESIGNAR

Evento: DESIGNAÇÃO EM SUBSTITUIÇÃO CARGO EM COMISSÃO/FUNÇÃO

Processo N.:

Nome: (225411/1) LILIAN MARA ALBUQUERQUE FELICIO  
A Partir de: 15/10/2021 Até29/10/2021  
Cargo/Função: (11606) DGA-6 SERVIDOR  
Substituído: (138374/2) ADEMIR SOARES DE AMORIM SILVA  
Un. Adm: (183695) ADV. GERAL DO DETRAN

PUBLICADA, REGISTRADA, CUMPRÁ-SE.  
Cuiabá-MT, 06 de Outubro de 2021.  
Gustavo Reis Lobo de Vasconcelos  
Presidente do DETRAN

BOLETIM DE PESSOAL/DETRAN/00440/2021

DE: 07/10/2021

O Presidente do DETRAN no uso de suas atribuições que lhes são conferidas por lei,

Resolve: DEFERIR

Evento: LICENÇA PARA TRATAMENTO DE SAUDE

Processo N.:

Nome: (104236/3) RONNY HUDSON FARIA DE ALMEIDA  
Cargo/Função: (5430) AGENTE DO SERVICO DE TRANSITO LC 505/13  
Un. Adm: (155373) 37°SORRISO  
A Partir de: 06/05/2021 Até18/05/2021

PUBLICADA, REGISTRADA, CUMPRÁ-SE.  
Cuiabá-MT, 06 de Outubro de 2021.  
Gustavo Reis Lobo de Vasconcelos  
Presidente do DETRAN

BOLETIM DE PESSOAL/DETRAN/00441/2021

DE: 07/10/2021

O Presidente do DETRAN no uso de suas atribuições que lhes são conferidas por lei,

Resolve: DEFERIR

Evento: LICENÇA PREMIO - GOZO

Processo N.:

Nome: (81366/1) MARCOS CESAR MARQUES HERANI  
Cargo/Função: (5430) AGENTE DO SERVICO DE TRANSITO LC 505/13  
Quinquênio de Referência: 08/06/2013 Ate 07/06/2018  
A Partir de: 03/11/2021 Até02/12/2021

Processo N.:

Nome: (80701/1) NIVALDO DE ARRUDA E SILVA FILHO  
Cargo/Função: (5430) AGENTE DO SERVICO DE TRANSITO LC 505/13  
Quinquênio de Referência: 29/07/1998 Ate 28/07/2003  
A Partir de: 22/09/2021 Até20/11/2021

PUBLICADA, REGISTRADA, CUMPRÁ-SE.  
Cuiabá-MT, 06 de Outubro de 2021.  
Gustavo Reis Lobo de Vasconcelos  
Presidente do DETRAN

BOLETIM DE PESSOAL/DETRAN/00442/2021

DE: 07/10/2021

O Presidente do DETRAN no uso de suas atribuições que lhes são conferidas por lei,

Resolve: RETIFICAR

Evento: LICENÇA PREMIO - GOZO

Processo N.:

Nome: (80701/1) NIVALDO DE ARRUDA E SILVA FILHO  
Cargo/Função: (5430) AGENTE DO SERVICO DE TRANSITO LC 505/13  
Quinquênio de Referência: 29/07/1993 Ate 28/07/1998  
A Partir de: 21/11/2021 Até19/01/2022

PUBLICADA, REGISTRADA, CUMPRÁ-SE.  
Cuiabá-MT, 06 de Outubro de 2021.  
Gustavo Reis Lobo de Vasconcelos  
Presidente do DETRAN

## LICITAÇÃO

## SECRETARIAS

## SINFRA

## SECRETARIA DE ESTADO DE INFRAESTRUTURA E LOGÍSTICA

## AVISO DE ERRATA

**PROCESSO Nº. 363529/2021 - RDC Presencial - EDITAL Nº. 025/2021.**

**Objeto:** Contratação de empresa de engenharia para execução dos serviços de recuperação funcional do pavimento da rodovia MT-225, trecho: Entr. BR-163/MT - Feliz Natal/MT, subtrecho: Entr. BR-163/MT - Vera, com extensão de 32,70 Km. **Lote:** único. A Secretaria de Estado de Infraestrutura e Logística, através da Comissão Permanente de Licitação (Portaria nº 051/2021/CGAB/SINFRA, de 27 de agosto de 2021, publicada no Diário Oficial do Estado - DOE n.28.074, de 30/08/2021, página 9), torna público a seguinte errata: No item 5.1.1 b) das Informações Complementares e o item 13.17.5 do edital, no quadro de Capacidade Profissional, **onde se lê:** "Execução de Obras de Implantação e Pavimentação de Rodovia", **Leia-se:** "Execução de obras de recuperação/restauração de rodovias". As demais informações permanecem inalteradas. Informações gerais: telefone n. (65) 3613-0529 e-mail: cpl@sinfra.mt.gov.br.

Cuiabá, 06 de outubro de 2021.

Comissão Permanente de Licitação  
SINFRA - MT

**AVISO DE REAGENDAMENTO DE LICITAÇÃO**  
RDC - EDITAL n. 015/2021

**Processo n. 135378/2021 - OBJETO:** Contratação de empresa de engenharia para execução dos serviços de uma ponte rodoviária de concreto sobre o Ribeirão Beija Flor, na rodovia MT-235, no município de Santa Rita do Trivelato/MT, com extensão de 40,55 metros e largura de 8,80 metros, totalizando uma área de 356,84 m². **Lote:** ÚNICO. A Secretaria de Estado de Infraestrutura e Logística, por meio da Comissão Permanente de Licitação, designada pela Portaria n. 051/2021/CGAB/SINFRA, de 27/08/2021, publicada no DOE n. 28074, de 30/08/2021, página 9, comunica a todos os interessados que, por motivo de ser declarada deserta a sessão pública ocorrida no dia 01/07/2021, em razão da ausência de interessados em apresentar propostas para o referido objeto, fica reagendada a sessão pública para o dia 04/11/2021, às 14h00min (horário local), na sala de Reuniões - 2º andar, prédio da Secretaria de Estado de Infraestrutura e Logística/SINFRA, situada na Av. Hélio Hermínio Ribeiro Torquato da Silva, Centro Político Administrativo, Cuiabá/MT. O edital de reabertura e seus

**Resultado de Licitação**

O Pregoeiro Oficial da Secretaria de Estado de Planejamento e Gestão, nomeado pela Portaria nº. 021/2021/SEPLAG/SINFRA, de 04/03/2021, vem a Público divulgar o Resultado da Licitação na Modalidade **Pregão Eletrônico 18/2021/SINFRA**, Processo Administrativo nº **461412/2020**, o qual tem por objeto a **CONTRATAÇÃO EXCLUSIVA PARA MICROEMPRESAS (ME), EMPRESAS DE PEQUENO PORTE (EPP) E MICROEMPREENDEDOR INDIVIDUAL (MEI) ESPECIALIZADA NO FORNECIMENTO DE MATERIAIS DIVERSOS, COM A FINALIDADE DE MOBILIAR E EQUIPAR O NOVO POSTO DE POLICIAMENTO E FISCALIZAÇÃO DE TRÂNSITO DA MT-251 SOB RESPONSABILIDADE DO BATALHÃO DE POLÍCIA MILITAR DE POLICIAMENTO DE TRÂNSITO URBANO E RODOVIÁRIO - BPMTRAN.**

LOTE	EMPRESA CLASSIFICADA	QTDE	UND	VALOR UNITÁRIO OFERTADO R\$	VALOR TOTAL OFERTADO R\$	SITUAÇÃO
1	WANDA MOVEIS E EQUIPAMENTOS LTDA	2	UN	3.490,00	6.980,00	HABILITADO
2	VALLE COMERCIO DE MAQUINAS INDUSTRIAIS EIRELI	1	UN	744,00	744,00	HABILITADO
3	FRACASSADO	-	-	-	-	FRACASSADO
4	VALLE COMERCIO DE MAQUINAS INDUSTRIAIS EIRELI	2	UN	3.691,00	7.382,00	HABILITADO
5	VALLE COMERCIO DE MAQUINAS INDUSTRIAIS EIRELI	1	UN	5.045,00	5.045,00	HABILITADO
6	FRACASSADO	-	-	-	-	FRACASSADO
7	FRACASSADO	-	-	-	-	FRACASSADO
8	WANDA MOVEIS E EQUIPAMENTOS LTDA	1	UN	3.493,00	3.493,00	HABILITADO
9	VALLE COMERCIO DE MAQUINAS INDUSTRIAIS EIRELI	1	CJ	2.810,00	2.810,00	HABILITADO
10	FRACASSADO	-	-	-	-	FRACASSADO
11	FRACASSADO	-	-	-	-	FRACASSADO
12	FRACASSADO	-	-	-	-	FRACASSADO
13	VALLE COMERCIO DE MAQUINAS INDUSTRIAIS EIRELI	2	UN	1.430,00	2.860,00	HABILITADO
15	VALLE COMERCIO DE MAQUINAS INDUSTRIAIS EIRELI	1	UN	7.095,00	7.095,00	HABILITADO
16	WANDA MOVEIS E EQUIPAMENTOS LTDA	5	UN	470,00	2.350,00	HABILITADO

anexos estarão disponíveis pelo endereço eletrônico [www.sinfra.mt.gov.br](http://www.sinfra.mt.gov.br), acessando o menu "documentos" e o submenu "licitações e editais". A sessão pública poderá ser acompanhada em tempo real através do canal da SINFRA no link: <https://www.youtube.com/channel/UCaDSkIVwea-9jkFp5C-M3ow>, bem como pelo Portal da Transparência do Estado de Mato Grosso: <http://www.transparencia.mt.gov.br/sinfra>. Informações gerais: telefone: (65) 3613-0529 e-mail: [cpl@sinfra.mt.gov.br](mailto:cpl@sinfra.mt.gov.br).

Cuiabá/MT, 06 de outubro de 2021.

Marcelo de Oliveira e Silva  
Secretário de Estado de Infraestrutura e Logística de Mato Grosso  
SINFRA - MT

Visto.

Rogério Sebastião Magalhães  
Unidade de Licitação  
UNILIC/SINFRA

**AVISO DE ABERTURA DE LICITAÇÃO**  
RDC PRESENCIAL - EDITAL n. 028/2021

**Processo n. 338782/2021 - OBJETO:** Contratação de empresa de engenharia para execução dos serviços de restauração da rodovia MT-430/MT-437, trecho: Confresa-Natanael, subtrecho: Entr. BR-158 (Confresa) - Entr. MT-437 (Natanael), estaca 0 a 6.016, com extensão de 120,32 km. O Edital será disponibilizado no dia 07/10/2021, a partir das 14h00 (horário local), pelo endereço eletrônico [www.sinfra.mt.gov.br](http://www.sinfra.mt.gov.br), acessando o menu "documentos" e o submenu "licitações e editais". **Entrega das propostas:** Deverão ser entregues à Comissão Permanente de Licitação, instituída pela Portaria n.051/2021/CGAB/SINFRA, publicada no DOE n.28074, de 30/08/2021, página 9, na sessão pública do dia **09/11/2021, às 9:00 horas (horário local)**, na sala de Reuniões - 2º andar, prédio da Secretaria de Estado de Infraestrutura e Logística/SINFRA, localizado na Av. Hélio Hermínio Ribeiro Torquato da Silva, Centro Político Administrativo, Cuiabá/MT. A sessão pública poderá ser acompanhada em tempo real através do canal da SINFRA no link: <https://www.youtube.com/channel/UCaDSkIVwea-9jkFp5C-M3ow>, bem como pelo Portal da Transparência do Estado de Mato Grosso: <http://www.transparencia.mt.gov.br/sinfra>. Informações gerais: telefone: (65) 3613-0529 e-mail: [cpl@sinfra.mt.gov.br](mailto:cpl@sinfra.mt.gov.br).

Cuiabá/MT, 06 de outubro de 2021.

Marcelo de Oliveira e Silva  
Secretário de Estado de Infraestrutura e Logística  
SINFRA - MT

Visto.

Rogério Sebastião Magalhães  
Unidade de Licitação  
UNILIC/SINFRA

17	VALLE COMERCIO DE MAQUINAS INDUSTRIAIS EIRELI	2	UN	2.400,00	4.800,00	HABILITADO
18	FRACASSADO	-	-	-	-	FRACASSADO
19	VALLE COMERCIO DE MAQUINAS INDUSTRIAIS EIRELI	3	UN	513,33	1.539,99	HABILITADO
20	FRACASSADO	-	-	-	-	FRACASSADO
21	VALLE COMERCIO DE MAQUINAS INDUSTRIAIS EIRELI	12	UN	457,50	5.490,00	HABILITADO
22	FRACASSADO	-	-	-	-	FRACASSADO
23	VALLE COMERCIO DE MAQUINAS INDUSTRIAIS EIRELI	3	UN	1.853,00	5.559,00	HABILITADO
24	VALLE COMERCIO DE MAQUINAS INDUSTRIAIS EIRELI	6	UN	578,00	3.468,00	HABILITADO
25	FRACASSADO	-	-	-	-	FRACASSADO
26	VALLE COMERCIO DE MAQUINAS INDUSTRIAIS EIRELI	7	UN	205,00	1.435,00	HABILITADO
27	FRACASSADO	-	-	-	-	FRACASSADO
28	FRACASSADO	-	-	-	-	FRACASSADO
29	VALLE COMERCIO DE MAQUINAS INDUSTRIAIS EIRELI	6	JG	21,66	129,96	HABILITADO
30	VALLE COMERCIO DE MAQUINAS INDUSTRIAIS EIRELI	5	UN	71,00	355,00	HABILITADO
31	VALLE COMERCIO DE MAQUINAS INDUSTRIAIS EIRELI	1	UN	1.680,00	1.680,00	HABILITADO
32	FRACASSADO	-	-	-	-	FRACASSADO
33	DESERTO	-	-	-	-	DESERTO
34	DESERTO	-	-	-	-	DESERTO
35	DESERTO	-	-	-	-	DESERTO
36	DESERTO	-	-	-	-	DESERTO
37	DESERTO	-	-	-	-	DESERTO
38	DESERTO	-	-	-	-	DESERTO
39	VALLE COMERCIO DE MAQUINAS INDUSTRIAIS EIRELI	2	UN	3.850,00	7.700,00	HABILITADO

Cuiabá, 06 de outubro de 2021.

Lauberto Ferreira da Conceição  
Pregoeiro Oficial/SEPLAG  
(original assinado)

**TERMO DE ADJUDICAÇÃO E HOMOLOGAÇÃO  
PREGÃO ELETRÔNICO Nº 18/2021/SINFRA  
Processo Administrativo nº 461412/2020**

O Secretário de Estado de Infraestrutura e Logística do Estado de Mato Grosso, no uso de suas atribuições e com fulcro no artigo 51, do Decreto Estadual 840/2017 c/c inciso VI do art. 43 da Lei 8.666/93, **ADJUDICA os lotes 02, 04, 05, 09, 13, 15, 17, 19, 21, 23, 24, 26, 29, 30, 31 e 39** para a empresa VALLE COMERCIO DE MAQUINAS INDUSTRIAIS EIRELI, nome fantasia: VALLE DISTRIBUIDORA - CNPJ: 35.656.327/0001-09 no valor total de R\$ 58.092,95 (cinquenta e oito mil, noventa e dois reais e noventa e cinco centavos) e os lotes , e **os lotes 01, 08 e 16**, para a empresa WANDA MOVEIS E EQUIPAMENTOS LTDA., nome fantasia: WANDA MOVEIS E MAQUINAS P/ ESCRITORIO - CNPJ: 12.358.170/0001-21 no valor total de R\$ 12.823,00 (doze mil, oitocentos e vinte e três mil reais) **HOMOLOGA os lotes 01, 02, 04, 05, 08, 09, 13, 15, 16, 17, 19, 21, 23, 24, 26, 29, 30, 31 e 39, o FRACASSO dos lotes 03, 06, 07, 10, 11, 12, 18, 20, 22, 25, 27, 28 E 32 e A DESERÇÃO DOS LOTES 32, 33, 34, 35, 36, 37 E 38**, do procedimento licitatório - Pregão Eletrônico nº 18/2021/SINFRA - Processo Administrativo nº 461412/2020, bem como, o qual tem por objeto a contratação de empresa especializada no fornecimento de de materiais diversos, com a finalidade de mobiliar e equipar o novo posto de policiamento e fiscalização de trânsito da MT-251 sob responsabilidade do BATALHÃO DE POLÍCIA MILITAR DE POLICIAMENTO DE TRÂNSITO URBANO E RODOVIÁRIO - BPMTRAN,.

Cuiabá, 06 de outubro de 2021.

  
MARCELO DE OLIVEIRA E SILVA  
Secretário de Estado de Infraestrutura e Logística

SESP

SECRETARIA DE ESTADO DE SEGURANÇA PÚBLICA

**AVISO DE RESULTADO DE LICITAÇÃO  
CONVITE 009/2021/SESP/MT**

PROCESSO: 399666/2020 E SIAG Nº 3399666

A SECRETARIA DE ESTADO DE SEGURANÇA PÚBLICA - SESP/MT, por meio da Comissão Permanente de Licitação, nomeada pela Portaria nº 200/2021/SESP, de 08/07/21, publicada na edição nº 28.040 do Diário Oficial do Estado - DOE, de 13/07/2021, página 35, torna público, para conhecimento dos interessados, que a Carta Convite nº 009/2021/SESP/MT, cujo objeto é a contratação de empresa especializada em serviços de engenharia para elaboração de Projetos Básico e Executivos de Arquitetura

e Engenharia para a construção da academia integrada de musculação e ginástica, em dois pavimentos, área total de 310,85 m², executada em containers no 4º Batalhão do Corpo de Bombeiros, na cidade de Sinop, Estado de Mato Grosso, foi declarada **DESERTA**, tendo em vista que não houve a presença de interessados. A Ata da sessão encontra-se disponível no Portal de Aquisições da Secretaria de Estado de Planejamento e Gestão de Mato Grosso - SEPLAG/MT (Link: <http://aquisicoes.gestao.mt.gov.br/>).

Cuiabá/MT, 06 de outubro de 2021.

(ORIGINAL ASSINADO)

NADYA BRUNO MORCELI

Presidente da Comissão Permanente de Licitação

**AVISO DE ABERTURA  
PREGÃO ELETRÔNICO Nº 133/2021/SESP  
PROCESSO: 223623/2020 E SIAG 0223623**

A Secretaria de Estado de Segurança Pública vem a público informar a abertura do **PREGÃO ELETRÔNICO Nº 133/2021/SESP**, cujo objeto é a aquisição de materiais permanentes para a oficina de Panificação na Penitenciária de Sinop "Ferrugem", para atender o Convênio nº 892309/2019 **LANÇAMENTO E ENVIO DA (S) PROPOSTA (S) NO SIAG: de 08/10/2020 a 21/10/2020**, período integral, e no dia 22/10/2020 até às 08h00min (horário de Cuiabá-MT).

**ABERTURA DAS PROPOSTAS: 22/10/2020 às 08h30min** (horário de Cuiabá-MT), no Portal de Aquisições da Secretaria de Estado de Planejamento e Gestão de Mato Grosso - SEPLAG/MT. Link: <http://aquisicoes.gestao.mt.gov.br/>

**EDITAL DISPONIBILIZADO:** no Portal de Aquisições da SEPLAG/MT, por meio do Link: <https://aquisicoes.gestao.mt.gov.br/sgc/faces/pub/sgc/central/EditalPageList.jsp>

**ESCLARECIMENTOS:** E-mail: [pregao@sesp.mt.gov.br](mailto:pregao@sesp.mt.gov.br)**TELEFONES PARA CONTATO:** (65) 3613-5536.

Cuiabá-MT, 06 de outubro de 2021.

(ORIGINAL ASSINADO)

NADYA BRUNO MORCELI

Superintendente de Aquisições e Contratos

SUAC/SAAS/SESP-MT

SEDOC

SECRETARIA DE ESTADO DE EDUCAÇÃO

**EXTRATO DO 4º TERMO DE APOSTILAMENTO AO CONTRATO Nº.  
066/2018**

**Origem:** Utilização à Ata de Registro de Preços nº. 040/2017/SEGES, oriunda do Pregão Eletrônico nº. 019/2017/SEGES

**Processo nº.** 143793/2018/SEDOC, com respaldo no Parecer Referencial da Procuradoria Geral do Estado Processo nº 83270/2020

**Contratante:** SECRETARIA DE ESTADO DE EDUCAÇÃO.

**Contratada:** TCAR LOCAÇÃO DE VEÍCULOS EIRELI - EPP.

**Objeto:** Contratação de empresa especializada na prestação de Serviços de Locação de Veículos Administrativos, categorias diversas (sem motorista e sem combustível), com quilometragem livre, para atender as unidades administrativas, pertencentes a Secretaria de Estado de Educação de Mato Grosso.

**Finalidade:** Este Termo tem por finalidade reajustar os preços contratuais, conforme previsto na Cláusula Décima Primeira - Do Reajuste do Instrumento Contratual, do Contrato nº 066/2018.

**Valor do Apostilamento:** R\$ 10.054,45 (dez mil, cinquenta e quatro reais e quarenta e cinco centavos).

Ficam ratificadas as demais cláusulas e condições do contrato original e seus Aditivos.

Cuiabá, 01 de outubro de 2021.

  
ALAN RESENDE PORTO  
Secretário de Estado de Educação

### EXTRATO DE RATIFICAÇÃO DE INEXIGIBILIDADE DE LICITAÇÃO 006/2021

**Chamamento Público nº 002/2021**

**Processo nº:** 207186/2021

**Objeto:** Credenciamento de empresas para prestação de serviço de Internet Móvel (tecnologias 3G e 4G), no modelo de acesso patrocinado, com processamento de cobrança reversa referente ao consumo de dados efetuado individualmente por todos os estudantes e pelos educadores efetivos e temporários lotados nas unidades escolares, de todas as etapas e modalidades de ensino da Secretaria de Estado de Educação de Mato Grosso.

**Fundamento Legal:** A presente Inexigibilidade fundamenta-se no art. 25, "caput" da Lei nº 8.666/93, e, ainda, de acordo com o art. 26 do mesmo diploma legal.

**Em favor** da operadora **OI MÓVEL S/A**, em recuperação judicial, CNPJ nº 05.423.963/0001-11.

**Valor:** R\$ 6.758.520,00 (seis milhões e setecentos e cinquenta e oito mil e quinhentos e vinte reais) proporcional ao *Market Share* de acessos móveis que a proponente possui no Estado de Mato Grosso.

**Dotação Orçamentária:** (PED nº 14101.0001.21.021507-2)

**Elemento de Despesa:** 3.3.90.40

**Fonte:** 120

**RATIFICO:** Nos termos do art. 25, "caput" da Lei Federal nº 8.666/1993, a Inexigibilidade de Licitação nº 006/2021/SEDUC/MT, em conformidade com o Termo de Referência nº 36/2021/SUT/SAIP/SEDUC, justificativa apresentada e Parecer Jurídico nº 1.368/SGAC/PGE/2021 da Procuradoria Geral do Estado de Mato Grosso;

Nessa oportunidade, determino a publicação deste ato.

Cuiabá, 06 de outubro de 2021.

**ALAN RESENDE PORTO**

Secretaria de Estado de Educação - SEDUC/MT

Original assinado nos autos

### RESULTADO PARCIAL - CHAMAMENTO PÚBLICO Nº 002/2021/ SEDUC/MT PROCESSO LICITATÓRIO nº 207186/2021

A Secretaria de Estado de Educação do Estado de Mato Grosso, torna público para conhecimento dos interessados que o **CHAMAMENTO PÚBLICO nº 002/2021/SEDUC/MT**, para o "credenciamento de empresas para prestação de serviço de Internet Móvel (tecnologias 3G e 4G), no modelo de acesso patrocinado, com processamento de cobrança reversa referente ao consumo de dados efetuado individualmente por todos os estudantes e pelos educadores efetivos e temporários lotados nas unidades escolares, de todas as etapas e modalidades de ensino da Secretaria de Estado de Educação de Mato Grosso", que, após transcorrido o prazo recursal, teve como Credenciada parcialmente a empresa **OI MÓVEL S/A**, em recuperação judicial, CNPJ nº 05.423.963/0001-11, que apresentou proposta no valor de **R\$ 6.758.520,00** (seis milhões e setecentos e cinquenta e oito mil e quinhentos e vinte reais) proporcional ao *Market Share* de acessos móveis que a proponente possui no Estado de Mato Grosso (conforme estabelecido no Anexo III do edital).

### TERMO DE HOMOLOGAÇÃO E ADJUDICAÇÃO

A licitação encontra-se regularmente instruída e desenvolvida, estando ainda presente os interesses da Administração na contratação do referido objeto da licitação, razão pela qual **HOMOLOGO (parcialmente) e ADJUDICO** o resultado do processo licitatório, na forma do inciso VI do artigo 43 da lei

8666/93, declarando a empresa arrolada Credenciada no Certame.

Cuiabá-MT, 06 de outubro de 2021.

**ALAN RESENDE PORTO**  
**SECRETÁRIA DE ESTADO DE EDUCAÇÃO**  
Original assinado nos autos

**SECEL**

### SECRETARIA DE ESTADO DE CULTURA, ESPORTE E LAZER

### SECRETARIA DE ESTADO DE CULTURA, ESPORTE E LAZER AVISO DE ABERTURA DE LICITAÇÃO PREGÃO ELETRÔNICO Nº. 004/2021/SECEL PROCESSO N.º 486862/2020

A Secretaria de Estado de Cultura, Esporte e Lazer - SECEL/MT torna público que realizará licitação, tendo por objeto a *Aquisição de Bebedouros Industriais, em atendimento a notificação nº 068/2017 de 04 de agosto de 2017, apresentada pelo Ministério Público do Estado de Mato Grosso, a serem instalados na Arena Pantanal, conforme especificações e condições constantes neste edital e seus anexos. LANÇAMENTO E ENVIO DE PROPOSTAS NO SIAG: entre os dias 07/10/2021 a 20/10/2021*, período integral, sendo que, excepcionalmente no dia **20/10/2021**, as propostas somente poderão ser encaminhadas até às **08h45min - Horário local (Cuiabá/MT)**.

**DATA DE ABERTURA DA SESSÃO E PROPOSTAS:** no dia **20/10/2021 às 09h00min - Horário local (Cuiabá/MT)**, através do site [www.gestao.mt.gov.br](http://www.gestao.mt.gov.br) - link: <https://aquisicoes.gestao.mt.gov.br>

**AQUISIÇÃO DO EDITAL:** Portal de Aquisições: <https://aquisicoes.gestao.mt.gov.br> e [cultura.mt.gov.br/editais](http://cultura.mt.gov.br/editais). E ainda, estará disponível para consulta o processo físico na Secretaria de Cultura, Esporte e Lazer - SECEL/MT, na Avenida José Monteiro de Figueiredo, 510, Bairro Duque de Caxias, CEP 78043-300, de segunda à sexta-feira em horário de expediente. No caso de dúvidas, os interessados poderão entrar em contato pelo telefone: (65) 3613-0237.

Esclarecimentos pelo e-mail: [licitacao@secel.mt.gov.br](mailto:licitacao@secel.mt.gov.br)

Cuiabá - MT, 07 de outubro de 2021.

**Fabio Soares de Sousa**  
Pregoeiro Oficial  
Portaria nº 068/2021/SECEL

\*(original Assinado)

**SFS**

### SECRETARIA DE ESTADO DE SAÚDE

### GOVERNO DO ESTADO DE MATO GROSSO SECRETARIA ESTADUAL DE SAÚDE DE MATO GROSSO -SES SUPERINTENDÊNCIA DE OBRAS, REFORMA E MANUTENÇÕES - SUPO CONTRATO Nº 212/2021/SES-MT - CONCORRÊNCIA PÚBLICA Nº 001/2021

### ORDEM DE SERVIÇO Nº. 006/2021/SUPO/GBSAAF/SES-MT

**CONTRATANTE:** SECRETARIA ESTADUAL DE SAÚDE DE MATO GROSSO/FUNDO ESTADUAL DE SAÚDE - REPRESENTADO PELO SECRETÁRIO GILBERTO DE FIGUEIREDO.

**CONTRATADA:** RESTA PROJETOS E CONSTRUÇÃO LTDA - REPRESENTADO POR JOSÉ MARIA SILVA ARAÚJO.

**OBJETO:** REFORMA DA ESCOLA DA SAÚDE PÚBLICA DO ESTADO DE MATO GROSSO, LOCALIZADO NO MUNICÍPIO DE CUIABÁ - MATO GROSSO.

**VALOR DO CONTRATO:** R\$ 3.046.985,01;

**DATA DE ASSINATURA:** 06/10/2021.

**GESTOR DO CONTRATO:** LUCAS FRANCISCO MELO BARBOSA;

**FISCAL DO CONTRATO:** JOÃO GABRIEL CARVALHO CALLEJAS.

**SUPLENTE DO FISCAL:** BIANCA SIQUEIRA CAPISTRANO DE ALENCAR.

**AUTORIZO A EXECUTAR PARA A UNIDADE DEMANDANTE OS SERVIÇOS DE OBRA DE ENGENHARIA A PARTIR DO DIA 13 DE OUTUBRO DE 2021.**

## ADMINISTRAÇÃO INDIRETA

## DETRAN

## DEPARTAMENTO ESTADUAL DE TRÂNSITO

AVISO DE RESULTADO  
 PREGÃO ELETRÔNICO Nº 31/2021/DETRAN/MT  
 (Repetição do Pregão Eletrônico nº 21/2021)

O DEPARTAMENTO ESTADUAL DE TRÂNSITO - DETRAN-MT, por meio de seu Pregoeiro, no uso de suas atribuições e na conformidade dos autos, **divulga o resultado** do procedimento licitatório nº 223225/2021, denominado **Pregão Eletrônico nº 31/2021/DETRAN-MT** (repetição do Pregão Eletrônico nº 21/2021), nos termos do artigo 50º do Decreto Estadual nº 840/2017.

**Objeto:** Contratação de empresa para fornecimento de materiais permanentes, visando atender as necessidades do Departamento Estadual de Trânsito - Detran/MT, do Batalhão da Polícia Militar de Trânsito Urbano e Rodoviário e da Delegacia Especializada de Roubo e Furtos de Veículos. (PARTE II)

LOTE	CÓDIGO SIAG	DESCRIÇÃO	QTD	VALOR UNITÁRIO	EMPRESA	VALOR TOTAL
01	7105000190034	ARMÁRIO ALTO EM AÇO, 2 PORTAS (...)	25	R\$ 989,60	GUAPUI COMERCIO DE MÓVEIS EIRELI CNPJ: 24.321.932/0001-02	R\$ 24.740,00
02	1087174	ARMÁRIO ARQUIVO P/ PASTA SUSPensa (...)	10	DESERTO		
03	1085590	AUTO TRANSFORMADOR 2000 VA (...)	10	R\$ 240,00	MEM TECNOLOGIA EIRELI CNPJ: 21.962.518/0001-86	R\$ 2.400,00
TOTAL						R\$ 27.140,00

Cuiabá/MT, 06 de outubro de 2021.

ADNA ARAÚJO DE OLIVEIRA  
 Pregoeira - DETRAN/MT

## TERMO DE HOMOLOGAÇÃO

PREGÃO ELETRÔNICO Nº 31/2021/DETRAN/MT  
 (Repetição do Pregão Eletrônico nº 21/2021)

O DEPARTAMENTO ESTADUAL DE TRÂNSITO - DETRAN-MT, por meio de sua Autoridade Competente, no uso de suas atribuições e na conformidade dos autos, **HOMOLOGA** os lotes 01 e 03 do Pregão Eletrônico nº 31/2021 (repetição do Pregão Eletrônico nº 21/2021), nos termos do artigo 51 do Decreto Estadual nº 840/2017, conforme quadro descritivo abaixo:

**Objeto:** Contratação de empresa para fornecimento de materiais permanentes, visando atender as necessidades do Departamento Estadual de Trânsito - Detran/MT, do Batalhão da Polícia Militar de Trânsito Urbano e Rodoviário e da Delegacia Especializada de Roubo e Furtos de Veículos. (PARTE II)

LOTE	EMPRESA VENCEDORA	CNPJ	PROPOSTA FINAL
01	GUAPUI COMERCIO DE MÓVEIS EIRELI	24.321.932/0001-02	R\$ 24.740,00
03	MEM TECNOLOGIA EIRELI	21.962.518/0001-86	R\$ 2.400,00
TOTAL			R\$ 27.140,00

Cuiabá/MT, 06 de outubro de 2021.

MARIA CAROLINA BORGES DAL'MAGRO  
 Assessora Técnica II  
 DETRAN - MT

**- Eu prometo que vou mudar, ele me disse.**

**- Eu espero que sim. Só não esperei para descobrir.**

*Se você passa por isso ou conhece alguém que passa, não se cale. Precisamos conversar sobre violência doméstica e como superá-la.*

**NÃO CALE. FALE.**

Governo de Mato Grosso

**180**

*Violência contra a mulher é crime. Denuncie. Ligue*

# PROCURADORIA GERAL DE JUSTIÇA

## RESULTADO DA LICITAÇÃO

Edital nº: 071/2021-MP/PGJ. Modalidade: TOMADA DE PREÇOS Tipo: MENOR PREÇO. Regime de Execução: EMPREITADA POR PREÇO UNITÁRIO. **CONTRATAÇÃO DE EMPRESA ESPECIALIZADA PARA ADEQUAÇÃO DE IMÓVEL COM VISTAS À IMPLANTAÇÃO DA NOVA SEDE DA PROMOTORIA DE JUSTIÇA DE VERA-MT**, conforme especificações constantes no Edital e seus Anexos.

A **COMISSÃO DE LICITAÇÃO**, designada pela Portaria nº 150/2021-PGJ, de 12.03.2021, DOE/MPMT, torna público para o conhecimento dos interessados, o **RESULTADO DA LICITAÇÃO**, conforme constante no quadro seguinte:

DESCRIÇÃO	EMPRESA VENCEDORA	VALOR TOTAL
CONTRATAÇÃO DE EMPRESA ESPECIALIZADA PARA ADEQUAÇÃO DE IMÓVEL COM VISTAS À IMPLANTAÇÃO DA NOVA SEDE DA PROMOTORIA DE JUSTIÇA DE VERA-MT	DESERTA	R\$ 00,00

Cuiabá/MT, 05 de outubro de 2021.

**Comissão de Licitação**

Port. Nº 150/2021-PGJ, DOE/MT de 12.03.2021

## TERMO DE HOMOLOGAÇÃO E ADJUDICAÇÃO

A Procuradoria Geral de Justiça, por intermédio da Subprocuradora-Geral de Justiça Administrativa, no uso de suas atribuições e em conformidade com o que consta nos autos do Processo Administrativo Gedoc nº 20.14.0001.0003595/2021-67, **HOMOLOGA** o resultado do procedimento licitatório **Tomada de Preços nº 071/2021**, o qual tem por objeto a **CONTRATAÇÃO DE EMPRESA ESPECIALIZADA PARA ADEQUAÇÃO DE IMÓVEL COM VISTAS À IMPLANTAÇÃO DA NOVA SEDE DA PROMOTORIA DE JUSTIÇA DE VERA-MT**, e **ADJUDICA** o objeto da licitação conforme o contido no quadro seguinte:

DESCRIÇÃO	EMPRESA VENCEDORA	VALOR TOTAL
CONTRATAÇÃO DE EMPRESA ESPECIALIZADA PARA ADEQUAÇÃO DE IMÓVEL COM VISTAS À IMPLANTAÇÃO DA NOVA SEDE DA PROMOTORIA DE JUSTIÇA DE VERA-MT	DESERTA	R\$ 00,00

Cuiabá/MT, 06 de outubro de 2021.

**Esther Louise Asvolinsque Peixoto**

Subprocuradora-geral de Justiça Administrativa

# DUAS COISAS CAUSAM DISTANCIAMENTO: CONSCIÊNCIA E MORTE. QUAL VOCÊ PREFERE?

Nossa saúde está perto do limite, com profissionais exaustos e famílias desoladas. O Governo do Estado está fazendo a parte dele, mas é preciso que você também faça a sua. Respeite o distanciamento social, cuide da higiene e proteja todos à sua volta. **Só é possível frear o coronavírus se todos levarem isso a sério.**

**MT  
UNIDO**  
para  
superar



## DEFENSORIA PÚBLICA

PORTARIA 01149/2021/DPG  
INDICAÇÃO DE FISCAL DE TERMO DE COOPERAÇÃO TÉCNICA

Instrumento	Cedente	Cessionário	Objeto	Procedimento nº
Termo de Cooperação Técnica nº 0069/2020/SESP	Secretaria de Segurança Pública do Estado de Mato Grosso -SESP	Defensoria Pública do Estado de Mato Grosso	Aproveitamento de mão de obra de recuperados do sistema penitenciário.	9878/2021

- a) Em observância ao que dispõe o Art. 58, III, c/c Art. 67, da Lei nº 8.666/1993 e os arts. 2º, VII, 17, I e 19, I ao IV da Instrução Normativa Conjunta SEPLAN/SEFAZ/CGE Nº 001/2017, designo o servidor abaixo identificado para atuar na qualidade de Fiscal do presente termo de cooperação técnica;
- b) Ao servidor designado compete acompanhar e fiscalizar a execução da cooperação, comunicando aos acordantes as ocorrências relacionadas a tal evento e determinando o que for necessário à regularização das faltas ou defeitos porventura observados;
- c) Caso tais providências ultrapassem sua competência, o fiscal deverá solicitá-las a seus superiores em tempo hábil para a adoção das medidas convenientes;
- d) O descumprimento das atribuições poderá resultar em responsabilização civil, penal e administrativa.

NUMERO DE VAGAS	LOCAL DE TRABALHO	FISCAIS E SUBSTITUTOS
1	Núcleo de Atendimento ao Público, Conciliação e Propositura de Iniciais	Titular: Tatiana Borges da Silva Substituto: Eluidil Eluinda Fontes

CLODOALDO APARECIDO GONÇALVES DE QUEIROZ  
DEFENSOR PÚBLICO-GERAL

(\*) Esta Portaria está sendo republicada em virtude de erro material na redação, ocorrido no dia 06 de outubro de 2021, publicada no Diário Oficial nº. 28.099.

## PORTARIA Nº 01153/2021/SDPG

**A SEGUNDA SUBDEFENSORA PÚBLICA-GERAL DO ESTADO DE MATO GROSSO**, no uso de suas atribuições legais e institucionais, conferidas pelo art. 14 - Seção I - A da Lei 146/2003 com redação modificada pela Lei Complementar 608/2018;

## RESOLVE:

**Art. 1º CONCEDER** a Defensora Pública Josiane Alves Barros, matrícula 100704, usufruto de 01 (um) dia de folga compensatórias para ser usufruída no dia 08.11.2021, referente ao plantão integrado, conforme procedimento nº 004699/2021.

**Art. 2º CONCEDER** a Defensora Pública Josiane Alves Barros, matrícula 100704, usufruto de 01 (um) dia de folga compensatórias para ser usufruída no dia 05.11.2021, referente ao plantão integrado, conforme procedimento nº 004698/2021.

**Art. 3º CONCEDER** a Defensora Pública Josiane Alves Barros, matrícula 100704, usufruto de 02 (dois) dias de férias compensatórias, para serem usufruídas nos dias 03.11.2021 a 04.11.2021, referente ao plantão integrado, conforme procedimento nº 004697/2021.

**Art. 4º CONCEDER** a Defensora Pública Josiane Alves Barros, matrícula 100704 usufruto de 02 (dois) dias de férias compensatórias, para serem usufruídas nos dias 28.10.2021 a 29.10.2021 referente ao plantão integrado, conforme procedimento nº 004696/2021.

**Art. 5º CONCEDER** a Defensora Pública Josiane Alves Barros, matrícula 100704 usufruto de 03 (três) dias de férias compensatórias, para serem usufruídas nos dias 25.10.2021 a 27.10.2021, referente ao plantão integrado, conforme procedimento nº 004695/2021.

**Art. 6º CONCEDER** ao Defensor Público Rubens Vera Fuzaro Junior, matrícula 100539, usufruto de 05 (cinco) dias de férias individuais, para serem usufruídas nos dias 18.10.2021 a 22.10.2021, referente ao plantão integrado, conforme procedimento nº 004693/2021.

**Art. 7º CONCEDER** a Defensora Pública Patricia Vieira dos Santos Fernandes, matrícula 100710, usufruto de 01 (um) dia de folga compensatórias para ser usufruída no dia 07.01.2022, referente ao plantão integrado, conforme procedimento nº 004691/2021.

**Art. 8º CONCEDER** a Defensora Pública Patricia Vieira dos Santos Fernandes, matrícula 100710, usufruto de 02 (dois) dias de férias compensatórias para serem usufruídas nos dias 17.02.2022 a 18.02.2022, referente ao plantão integrado, conforme procedimento nº 004690/2021.

**Art. 9º CONCEDER** a Defensora Pública Maila Aletea Zanatta Cassiano Ourives, matrícula 100165, usufruto de 17 (dezesete) dias de férias individuais, para serem usufruídas nos dias 17.01.2022 a 02.02.2022, referente ao período aquisitivo 2015/2016, conforme procedimento nº 004688/2021. Ademais, o Defensor Público Flavio Marcus Asvolinsque Peixoto irá atuar em substituição plena.

**Art. 10. CONCEDER** a Servidora Pública Andreza Maria de Moura e Silva, usufruto de 14 (quatorze) dias de férias individuais, para serem usufruídas nos dias 13.10.2021 a 26.10.2021, referente ao período aquisitivo 2019/2020, conforme procedimento nº 10945/2021.

**Art. 11. CONCEDER** a Defensora Pública Liseane Peres de Oliveira Gomes, usufruto de 10 (dez) dias de férias individuais, para serem usufruídas nos dias 20.10.2021 a 29.10.2021, referente ao período aquisitivo 2020/2021, conforme procedimento nº 10426/2021. Ademais, a Defensora Pública Graciela Faria irá atuar em substituição plena.

Cuiabá/MT, 06 de outubro de 2021.

**GISELE CHIMATTI BERNA**  
Segunda Subdefensora Pública-Geral do Estado de Mato Grosso

## PORTARIA Nº 01154/2021/SDPG

**A SEGUNDA SUBDEFENSORA PÚBLICA-GERAL DO ESTADO DE MATO GROSSO**, no uso de suas atribuições legais e institucionais, conferidas pelo art. 14 - Seção I - A da Lei 146/2003 com redação modificada pela Lei Complementar 608/2018;

**CONSIDERANDO** a decisão proferida no procedimento nº 11018/2021;

## RESOLVE:

**Art. 1º ALTERAR** a Escala de Plantão Integrado dos Defensores Públicos, Defensoras Públicas e Assistentes Jurídicos, em atuação na microrregião de Cáceres e Poconé/MT, conforme relacionado na tabela abaixo:

DATA	MEMBRO RESPONSÁVEL
De 22.10.2021 a 29.10.2021	Dra Clarissa Maria da Costa Ochove Assessora Jurídica: Tainara dos Anjos Santos.
De 29.10.2021 a 05.11.2021	Dr. Diego Rodrigues Costa Assessor jurídico: Vitório Emanuel P. Cirali.
De 05.11.2021 a 12.11.2021	Dra Clarissa Maria da Costa Ochove Assessora Jurídica: Tainara dos Anjos Santos.

**Art. 2º** Esta Portaria entra em vigor na data de sua publicação, revogando as disposições contrárias.

Cuiabá/MT, 06 de outubro de 2021.

**GISELE CHIMATTI BERNA**  
Segunda Subdefensora Pública-Geral do Estado de Mato Grosso

## PORTARIA Nº 01155/2021/SDPG

**A SEGUNDA SUBDEFENSORA PÚBLICA-GERAL DO ESTADO DE MATO GROSSO**, no uso de suas atribuições legais e institucionais, conferidas pelo art. 14 - Seção I - A da Lei 146/2003 com redação modificada pela Lei Complementar 608/2018;

**CONSIDERANDO** que a licença paternidade é um benefício garantido pelo artigo 88, inciso III c/c artigo 95, da Lei Complementar Estadual nº 146/2003;

**CONSIDERANDO** o disposto no artigo 1º da Portaria nº 413/2017/DPG, publicada em 17 de maio de 2017, no Diário Oficial nº 27.022;

**CONSIDERANDO** a decisão proferida no Procedimento nº 10983/2021;

**RESOLVE:**

**Art. 1º CONCEDER** ao Defensor Público Paulo Sérgio Silva de Queiroz, o gozo de 20 (vinte) dias de Licença Paternidade a serem usufruídas a partir de 02/10/2021.

**Art. 2º** Esta Portaria entra em vigor na data de sua publicação, com efeitos retroativos de 02 de outubro de 2021, revogando as disposições contrárias.

Cuiabá/MT, 06 de outubro de 2021.

**GISELE CHIMATTI BERNA**

Segunda Subdefensora Pública-Geral do Estado de Mato Grosso

## PORTARIA Nº 01156/2021/SDPG

**A SEGUNDA SUBDEFENSORA PÚBLICA-GERAL DO ESTADO DE MATO GROSSO**, no uso de suas atribuições legais e institucionais, conferidas pelo art. 14 - Seção I - A da Lei 146/2003 com redação modificada pela Lei Complementar 608/2018;

**CONSIDERANDO** a decisão proferida no procedimento nº 10967/2021;

**RESOLVE:**

**Art. 1º ALTERAR** a Escala de Plantão Integrado dos Defensores Públicos, Defensoras Públicas e Assistentes Jurídicos, em atuação na microrregião de Chapada dos Guimarães, Campo Verde, Primavera do Leste, Paranatinga e Poxoréu/MT, conforme relacionado na tabela abaixo:

DATA	MEMBRO RESPONSÁVEL
De 08.10.2021 a 12.10.2021	Dr. Cristiano Bruno Assessora Jurídica: Nádia Joyce Martins Carvalho.

**Art. 2º** Esta Portaria entra em vigor na data de sua publicação, revogando as disposições contrárias.

Cuiabá/MT, 06 de outubro de 2021.

**GISELE CHIMATTI BERNA**

Segunda Subdefensora Pública-Geral do Estado de Mato Grosso

## PORTARIA Nº 01157/2021/SDPG

**A SEGUNDA SUBDEFENSORA PÚBLICA-GERAL DO ESTADO DE MATO GROSSO**, no uso de suas atribuições legais e institucionais, conferidas pelo art. 14 - Seção I - A da Lei 146/2003 com redação modificada pela Lei Complementar 608/2018;

**CONSIDERANDO** a decisão proferida no Procedimento nº 11040/2021;

**RESOLVE:**

**Art. 1º DESIGNAR** a Servidora Pública Hellen Caroline Nascimento Soares, como coordenadora substituta da Coordenadoria de Gestão Funcional, durante o período de 14/10/2021 e 15/10/2021.

**Art. 2º** Esta Portaria entra em vigor na data de sua publicação, revogando as disposições contrárias.

Cuiabá/MT, 06 de outubro de 2021.

**GISELE CHIMATTI BERNA**

Segunda Subdefensora Pública-Geral do Estado de Mato Grosso

## PORTARIA Nº 01158/2021/SDPG

**A SEGUNDA SUBDEFENSORA PÚBLICA-GERAL DO ESTADO DE MATO GROSSO**, no uso de suas atribuições legais e institucionais, conferidas pelo art. 14 - Seção I - A da Lei 146/2003 com redação modificada pela Lei Complementar 608/2018;

**CONSIDERANDO** a decisão proferida no Procedimento nº 11010/2021;

**RESOLVE:**

**Art. 1º DESIGNAR** a Defensora Pública Liseane Peres de Oliveira Gomes, no interesse da administração pública, como coordenadora substituta do Núcleo Cível de Segunda Instância, durante o período de 04/10/2021 e 17/11/2021.

**Art. 2º** Esta Portaria entra em vigor na data de sua publicação, revogando as disposições contrárias.

Cuiabá/MT, 06 de outubro de 2021.

**GISELE CHIMATTI BERNA**

Segunda Subdefensora Pública-Geral do Estado de Mato Grosso

**DECISÕES DA DÉCIMA SÉTIMA REUNIÃO ORDINÁRIA DO CONSELHO SUPERIOR DA DEFENSORIA PÚBLICA DO ESTADO DE MATO GROSSO, REALIZADA EM 01/10/2021.**

**PROCESSOS JULGADOS EM 01/10/2021**

**1º - Processo nº. 9438/2021.** Interessado: Gabinete do Defensor Público-Geral. Assunto: Resolução *ad referendum* nº. 041/2021/CSDP.

**DECISÃO: "À UNANIMIDADE, O CONSELHO SUPERIOR HOMOLOGOU A RESOLUÇÃO Nº 041/2021/CSDP, RECOMENDANDO AO DEFENSOR PÚBLICO-GERAL O REENVIO DO TEMA PARA NOVOS DEBATES. APÓS DEFINIÇÃO DA PREVISÃO ORÇAMENTÁRIA DA DEFENSORIA PÚBLICA PARA 2022."**

**2º - Processo nº. 178671/2021 (Coplan nº. 4090/2021).** Interessado: Defensoria Pública-Geral. Assunto: Plano Anual de atuação 2021. **Conselheiro Relator, Dr. Rogério Borges Freitas.**

**DECISÃO: "À UNANIMIDADE, O CONSELHO SUPERIOR APROVOU O PLANO ANUAL DE ATUAÇÃO DA DEFENSORIA PÚBLICA DO ESTADO DE MATO GROSSO (2021), NOS TERMOS DO VOTO EXARADO PELO CONSELHEIRO RELATOR, DR. ROGÉRIO BORGES FREITAS."**

**3º - Processo nº. 5230/2021.** Interessado: Corregedoria-Geral. Assunto: Relatório Semestral de Estágio Probatório - Dr. José Ribeiro da Silva Neto. **Conselheiro Relator Dr. Rogério Borges Freitas.**

**DECISÃO: DECISÃO: "O CONSELHO SUPERIOR, À UNANIMIDADE, EM CONSONÂNCIA AO VOTO PROFERIDO PELO CONSELHEIRO RELATOR, DR. ROGÉRIO BORGES FREITAS, ACATOU E RECEBEU O PARECER DO RELATÓRIO SEMESTRAL, ENVIADO PELA CORREGEDORIA-GERAL AO CONSELHO SUPERIOR, REFERENTE A ATUAÇÃO DO DEFENSOR PÚBLICO SUBSTITUTO, DR. JOSÉ RIBEIRO DA SILVA NETO, NO PERÍODO COMPREENDIDO DE NOVEMBRO DE 2019 A ABRIL DE 2021, CORRESPONDENTE AO PERÍODO DE 18 (DEZOITO) MESES, E NESTE SENTIDO, RECEBEU-O COMO PRIMEIRO, SEGUNDO E TERCEIRO RELATÓRIOS, POR CONTA DA AVALIAÇÃO DE DOIS SEMESTRES INTEGRADOS NO PRESENTE PROCESSO."**

**4º - Processo nº. 438164/2020 - Coplan nº. 11471/2020.** Interessado: Dr. Altamiro Araújo de Oliveira. Assunto: Consulta sobre a possibilidade de alteração da LCE Nº 146/2003, para assegurar a indenização integral das férias não gozadas na ocasião da aposentadoria. **Conselheira Relatora Dra. Gisele Chimatti Berna.**

**DECISÃO: "POR MAIORIA, O CONSELHO SUPERIOR RESPONDEU A CONSULTA DO REQUERENTE, NO SENTIDO DE ENTENDER DESNECESSÁRIA A FEITURA DE PROJETO DE LEI COM ALTERAÇÕES À LEI COMPLEMENTAR Nº 146/2003 PARA ASSEGURAR A INDENIZAÇÃO INTEGRAL DAS FÉRIAS NÃO GOZADAS NA OCASIÃO DA APOSENTADORIA. SOBRE O TEMA DEBATIDO, O COLEGIADO APROVOU**



**NOVO ENUNCIADO COM A SEGUINTE REDAÇÃO: INDEPENDENTEMENTE DE PREVISÃO LEGAL, FICA ASSEGURADO O DIREITO DOS MEMBROS E SERVIDORES DA DEFENSORIA PÚBLICA APOSENTADOS, EXONERADOS E DE SEUS SUCESSORES, EM CASO DE MORTE, À INDENIZAÇÃO CORRESPONDENTE AOS PERÍODOS DE FÉRIAS INDIVIDUAIS E COMPENSATÓRIAS E LICENÇAS PRÊMIOS NÃO GOZADAS, COM ATUALIZAÇÃO MONETÁRIA E JUROS MORATÓRIOS SEGUNDO AS TESES SUBJACENTES AO TEMA Nº 810 DO STF, RESPEITADO O PRAZO QUINQUENAL APÓS A OCORRÊNCIA DO FATO, POR SER VEDADO O ENRIQUECIMENTO SEM CAUSA DA ADMINISTRAÇÃO PÚBLICA.**

5º - Processo nº. 22310/2020. Interessado: Dr. Jarde Mendonça Santana Marquez. Assunto: Regulamentação da presença dos membros perante inquéritos policiais. **Conselheiro Relator, Dr. Márcio Frederico de Oliveira Dorilêo.**

**DECISÃO: "POR MAIORIA, O CONSELHO SUPERIOR DECIDIU A QUESTÃO DE ORDEM APRESENTADA PERANTE A 2ª ROCS/DPMT DE 2020, NO SENTIDO DE TORNAR SEM EFEITO O VOTO APRESENTADO PELO CONSELHEIRO RELATOR, SEDIMENTADO NO ENTENDIMENTO QUE O PROCESSO FORA-LHE DISTRIBUÍDO JÁ EM FASE DE CONFEÇÃO DA RESOLUÇÃO REGULAMENTANDO A ATUAÇÃO OBRIGATÓRIA DOS MEMBROS (DECISÃO PROFERIDA PERANTE A 6ª REUNIÃO ORDINÁRIA, OCORRIDA EM 17-4-2020, QUE DECIDIU NO MÉRITO, POR MAIORIA DE OITO VOTOS, PELA OBRIGATORIEDADE DA PRESENÇA FÍSICA DO DEFENSOR PÚBLICO, PENDENTE, ENTRETANTO, DE REGULAMENTAÇÃO DESSA ATUAÇÃO). REGISTRA-SE, QUE OS AUTOS DEVERÃO SER SUBMETIDOS AO GABINETE DO DEFENSOR PÚBLICO-GERAL PARA FUTURA APRESENTAÇÃO DE MINUTA DE RESOLUÇÃO PARA APROVAÇÃO COLEGIADA."**

Cuiabá, 01 de outubro de 2021.

**Clodoaldo Aparecido de Queiróz**

Presidente do Conselho Superior da Defensoria Pública

**PORTARIA Nº 01159/2021/SDPG**

**A SEGUNDA SUBDEFENSORA PÚBLICA-GERAL DO ESTADO DE MATO GROSSO**, no uso de suas atribuições legais e institucionais, conferidas pelo art. 14 - Seção I - A da Lei 146/2003 com redação modificada pela Lei Complementar 608/2018;

**CONSIDERANDO** a decisão proferida no procedimento nº 10437/2021;

**RESOLVE:**

**Art. 1º DESIGNAR** a Defensora Pública Ana Leonarda Preza Borges Rios, para atuar perante a 1ª Câmara de Direito Privado, partir de 06 de outubro de 2021, conforme abaixo:

DEFENSORIAS	LOTAÇÃO	DESIGNAÇÃO
1ª Defensoria Pública de Segunda Instância Cível - processos em trâmite perante 1ª Câmara de Direito Privado 3ª Câmara de Direito Privado	1º Cargo - Helyodora Carolyne Almeida da Silva (Portaria 01450/2019/DPG); 2º Cargo - Roberto Tadeu Vaz Curvo (Portaria 005/2004); Aposentadoria Voluntária (Ato n.º 049/2021 - D. O. n.º 27.967, em 26.03.21) 3º Cargo - Silvio Jeferson de Santana (Portaria 052/2006/GDPG); 4º Cargo - Estevam Vaz Curvo Filho (Republicação Procedimento n.º 108865/20 - Decisão 7ª RECDP 06052020, D.O n.º 27845 -28.09.20.); (Permuta realizada através do procedimento 193080/2020/ CSDP (processo físico); e procedimento 5194/2020/ CSDP (COPLAN) - Decisões 9ª ROSCDP 05062020, D.O n.º 27845 - 28.09.20.); (Portaria 0615/2020/DPG - D.O 26.06.2020)	ANA LEONARDA PREZA BORGES RIOS e HELYODORA CAROLYNE ALMEIDA DA SILVA - 1ª Câmara de Direito Privado - 1ª Câmara de Direito Privado; REGIANE XAVIER DIAS RIBEIRO - 3ª Câmara de Direito Privado;

2ª Defensoria Pública de Segunda Instância Cível - processos em trâmite perante  
2ª Câmara de Direito Privado  
4ª Câmara de Direito Privado

1º Cargo -Raquel Regina Souza Ribeiro (Portaria 005/2004);  
2º Cargo - Ana Leonarda Preza Borges Rios (Portaria 140/2020);  
3º Cargo - Alenir Auxiliadora Ferreira da Silva Garcia (Portaria 005/2004);  
4º Cargo - Regiane Xavier Dias Ribeiro (Portaria 052/2006/GDPG).

ALENIR AUXILIADORA FERREIRA DA SILVA GARCIA - 2ª Câmara de Direito Privado;  
RAQUEL REGINA SOUZA RIBEIRO - 4ª Câmara de Direito Privado

**Art. 2º** A presente Portaria entra em vigor na data de sua publicação, revogando todas disposições contrárias.

Cuiabá/MT, 06 de outubro de 2021.

**GISELE CHIMATTI BERNA**

Segunda Subdefensora Pública-Geral do Estado de Mato Grosso

**PORTARIA Nº 01160/2021/SDPG**

**A SEGUNDA SUBDEFENSORA PÚBLICA-GERAL DO ESTADO DE MATO GROSSO**, no uso de suas atribuições legais e institucionais, conferidas pelo art. 14 - Seção I - A da Lei 146/2003 com redação modificada pela Lei Complementar 608/2018;

**CONSIDERANDO** a decisão proferida no procedimento nº 10874/2021;

**RESOLVE:**

**Art. 1º DESIGNAR** o Defensor Público Munir Arfox a participar de diligências a serem realizadas *in locu* junto a comarca de Aripuanã/MT, objetivando a realização de reunião na área onde se encontram acampadas as famílias da Associação dos Pequenos Produtores Rurais do Planalto (ASSOPLAN) - Acampamento Nova Aliança - Itanhangá/MT, nos dias 13 a 18 de outubro de 2021.

**Art. 2º** Esta Portaria entra em vigor na data de sua publicação, revogando disposições contrárias.

Cuiabá/MT, 06 de outubro de 2021.

**GISELE CHIMATTI BERNA**

Segunda Subdefensora Pública-Geral do Estado

**PORTARIA Nº 01161/2021/SDPG**

**A SEGUNDA SUBDEFENSORA PÚBLICA-GERAL DO ESTADO DE MATO GROSSO**, no uso de suas atribuições legais e institucionais, conferidas pelo art. 14 - Seção I - A da Lei 146/2003 com redação modificada pela Lei Complementar 608/2018;

**CONSIDERANDO** a decisão proferida no procedimento nº 11112/2021;

**RESOLVE:**

**Art. 1º ALTERAR** a Escala de Plantão Criminal de Cuiabá/MT dos Defensores Públicos, Defensoras Públicas e Assistentes Jurídicos, conforme relacionado na tabela abaixo:

DATA	MEMBRO RESPONSÁVEL
De 13.10.2021 a 20.10.2021	Dr. Mauro César Duarte Filho Assessor Jurídico: Gabriel José Rodrigues Maciel.
De 03.11.2021 a 10.11.2021	Dr. André Renato Robelo Rossignolo.

**Art. 2º** Esta Portaria entra em vigor na data de sua publicação, revogando as disposições contrárias.

Cuiabá/MT, 06 de outubro de 2021.

**GISELE CHIMATTI BERNA**

Segunda Subdefensora Pública-Geral do Estado de Mato Grosso

**EXTRATO DE TERMO DE PACTUAÇÃO PARA PARTICIPAÇÃO DO PPTO****PROCESSO Nº 10373/2021****TERMO DE PACTUAÇÃO PARA PARTICIPAÇÃO DO PPTO**

**PARTES SIGNATÁRIAS:** GISELE CHIMATTI BERNA - SEGUNDA SUBDEFENSORA PÚBLICA-GERAL; CLODOALDO APARECIDO G. DE QUEIROZ - SUPERVISOR DA UNIDADE; ERIKA FIGUEIREDO KUMUCHIAN ARAÚJO - GESTORA DA UNIDADE; JEAN CARLOS SENA DE SANTANA - ESTAGIÁRIO.

**OBJETO:** Celebram entre si o presente termo de pactuação para demonstrar o interesse do estagiário solicitante, **JEAN CARLOS SENA DE SANTANA**, em participar do Programa Piloto de Teletrabalho Ordinário (PPTO) a partir de 08 de setembro de 2021, nos termos da Portaria nº 747/2021, publicada em 22/06/2021.

**ASSINATURA:** 08/09/2021.

**PRAZO PARA COMPARECIMENTO EM CASO DE CONVOCAÇÃO:** 05 (cinco) dias úteis.

**EXPEDIENTE:** 12h00 às 18h00 (Semelhante ao expediente da Sede Administrativa).

**PRAZO DE AVALIAÇÃO:** 03 (três) meses.

**PORTARIA Nº 01162/2021/SDPG**

**A SEGUNDA SUBDEFENSORA PÚBLICA-GERAL DO ESTADO DE MATO GROSSO**, no uso de suas atribuições legais e institucionais, conferidas pelo art. 14 - Seção I - A da Lei 146/2003 com redação modificada pela Lei Complementar 608/2018;

**CONSIDERANDO** a decisão proferida no procedimento nº 11035/2021;

**RESOLVE:**

**Art. 1º SUSPENDER** o expediente no Núcleo da Defensoria Pública de Poconé/MT, no dia 08.10.2021 (sexta-feira), em decorrência da decretação de ponto facultativo pelo município.

**Art. 2º** A presente Portaria entra em vigor na data de sua publicação, revogando disposições contrárias.

Cuiabá/MT, 06 de outubro de 2021.

**GISELE CHIMATTI BERNA****Segunda Subdefensora Pública-Geral do Estado de Mato Grosso****PORTARIA Nº 01163/2021/SDPG**

**A SEGUNDA SUBDEFENSORA PÚBLICA-GERAL DO ESTADO DE MATO GROSSO**, no uso de suas atribuições legais e institucionais, conferidas pelo art. 14 - Seção I - A da Lei 146/2003 com redação modificada pela Lei Complementar 608/2018;

**CONSIDERANDO** a decisão proferida no procedimento nº 11035/2021;

**RESOLVE:**

**Art. 1º PRORROGAR** a Portaria nº 0834/2021/SDPG, publicada em 09 de julho de 2021 no Diário Oficial nº 28.038, para que passe a ter validade até 17 de dezembro de 2021.

**Art. 2º** A presente Portaria entra em vigor na data de sua publicação, revogando disposições contrárias.

Cuiabá/MT, 06 de outubro de 2021.

**GISELE CHIMATTI BERNA****Segunda Subdefensora Pública-Geral do Estado de Mato Grosso****PORTARIA Nº 01164/2021/DPG**

**O DEFENSOR PÚBLICO-GERAL DO ESTADO DE MATO GROSSO**, no uso de suas atribuições legais e institucionais conferidas pelo art. 11, inciso I, da Lei Complementar nº 146, de 29 de dezembro de 2003;

**CONSIDERANDO** o pedido formulado pelo Defensor Público Paulo José Martins Grama, no procedimento nº 10969/2021;

**RESOLVE:**

**Art. 1º REVOGAR** a Portaria nº 0238/2021/DPG, publicada no Diário Oficial do Estado nº 27.937, no dia 15 de fevereiro de 2021, que designou o Defensor Público Paulo José Martins Grama para atuar em acúmulo de funções na Defensoria Única do Núcleo de São José dos Quatro Marcos/MT.

**Art. 2º** A presente Portaria entra em vigor na data de sua publicação, com efeitos a partir de 15 de outubro de 2021, revogando as disposições contrárias.

Cuiabá/MT, 06 de outubro de 2021.

**CLODOALDO APARECIDO GONÇALVES DE QUEIROZ****Defensor Público-Geral do Estado de Mato Grosso****PORTARIA Nº 01165/2021/SDPG**

**A SEGUNDA SUBDEFENSORA PÚBLICA-GERAL DO ESTADO DE MATO GROSSO**, no uso de suas atribuições legais e institucionais, conferidas pelo art. 14 - Seção I - A da Lei 146/2003 com redação modificada pela Lei Complementar 608/2018;

**CONSIDERANDO** o disposto no art. 5º, inciso II, da Portaria nº 156/2020/DPG e dos arts. 87-B e 87-C da Lei Complementar 146/2003;

**CONSIDERANDO** a decisão proferida no procedimento 10969/2021;

**RESOLVE:**

**Art. 1º** Tornar pública a abertura de vagas para atuação em acúmulo de funções, para que os eventuais interessados que ainda não acumulam funções possam se manifestar, conforme a tabela abaixo:

**Núcleo de São José dos Quatro Marcos**

Defensoria	Área de atuação
Defensoria Única	Vara Única e Juizado Especial Cível e Criminal.

**Art. 2º** A cumulação terá início em **18/10/2021**, até que haja provimento na respectiva vaga, por remoção ou por lotação, ou por um ano, prevalecendo o que ocorrer primeiro, em consonância com o §1º do Art. 5º da Portaria nº 0156/2020/DPG.

**Art. 3º** Os interessados deverão encaminhar a manifestação de interesse para a Segunda Subdefensoria Pública-Geral, no prazo de 02 (dois) dias úteis, contados da data da publicação do edital, por meio do endereço eletrônico [segundasubdefensoria@dp.mt.gov.br](mailto:segundasubdefensoria@dp.mt.gov.br).

**Art. 4º** Esta portaria entra em vigor na data de sua publicação, revogando as disposições em contrário.

Cuiabá/MT, 06 de outubro de 2021.

**GISELE CHIMATTI BERNA****Segunda Subdefensora Pública-Geral****DÚVIDA SOBRE O COVID-19?****Central de atendimento Covid-19**

LIGUE PARA:

**0800-647-1223**

Todos os dias, das 7h às 19h.

Serviço de informação SES-Covid-19

**MT**  
**UNIDO**  
para  
superar



# PODER LEGISLATIVO

AI

## ASSEMBLEIA LEGISLATIVA

### EXTRATO DE HOMOLOGAÇÃO PREGÃO PRESENCIAL N. 001/2021

Objeto: CONTRATAÇÃO DE INSTITUIÇÃO FINANCEIRA AUTORIZADA PELO BANCO CENTRAL DO BRASIL, COM EXCLUSIVIDADE PARA CONSOLIDAÇÃO DOS SERVIÇOS BANCÁRIOS DE GESTÃO DA FOLHA DE PAGAMENTO DOS MEMBROS E SERVIDORES ATIVOS E INATIVOS, E PENSIONISTAS DA ASSEMBLEIA LEGISLATIVA DO ESTADO DE MATO GROSSO, EM UMA ÚNICA INSTITUIÇÃO, RESPEITANDO A UNIVERSALIDADE DOS DEMAIS SERVIÇOS BANCÁRIOS, CONFORME ESPECIFICAÇÕES CONTIDAS NO EDITAL E ANEXOS.

EMPRESA VENCEDORA	LOTE
DESERTO	ÚNICO

Cuiabá-MT 05/10/2021.

Presidente: Dep. Max Russi  
1º Secretário: Dep. Eduardo Botelho

### AVISO DE RESULTADO DO PREGÃO ELETRÔNICO Nº 29/2021

**Objeto:** AQUISIÇÃO DE EQUIPAMENTOS AUDIOVISUAIS, SENDO CÂMERAS, SUÍTE DE PRODUÇÃO E GRAVADORA DE VÍDEO, A FIM DE ATENDER DEMANDA DA SUPERINTENDÊNCIA DA TV/AL.

EMPRESA VENCEDORA	ITEM/GRUPO
SCORPION INFORMATICA EIRELI CNPJ: 04.567.265/0001-27	ITEM 12
FULL - BROADCAST & AUDIO - EIRELI CNPJ: 18.964.131/0001-54	ITEM 7
COMERCIAL TRES ACORDES EIRELI CNPJ: 32.850.995/0001-76	ITEM 10
G2B COMERCIO E REPRESENTACOES EIRELI CNPJ: 36.668.854/0001-98	GRUPO 1
	ITENS 8 e 9
TOPSELLER 7 BRASIL LTDA CNPJ: 41.068.389/0001-94	ITEM 11

Cuiabá-MT, 06/10/2021.

JOÃO PAULO DE ALBUQUERQUE  
Pregoeiro Oficial AL/MT

# PODER EXECUTIVO MUNICIPAL

## PREFEITURA MUNICIPAL DE ARIPUANÃ

### RESULTADO DA TOMADA DE PREÇO N.º 15/2021

A Prefeitura Municipal de Aripuanã - MT torna público para conhecimento dos interessados que na Tomada de Preços de que trata o Edital n.º 15/2021, levado a efeito às 08h00min (oito horas) do dia 06/10/2021, teve como resultado LICITAÇÃO DESERTA.

Aripuanã-MT, 06 de outubro de 2021.

Elen Cristina Soares Macedo. Presidente da CPL

### RESULTADO DE HABILITAÇÃO CONCORRÊNCIA PÚBLICA N.º 1/2021

A Comissão Permanente de Licitação da Prefeitura de Municipal de Aripuanã/MT, designada através de Portaria N.º 13.396/2021, e Comissão Especial designada pela Portaria N.º 13.386/2021 tornam público o Resultado do Julgamento dos documentos de habilitação da Concorrência Pública n.º 1/2021. Objeto: Contratação de empresa para execução de obra referente à implantação de pavimentação asfáltica em TSD e drenagem de águas pluviais em diversas ruas no perímetro urbano do Distrito de Conselvan, incluindo materiais e mão-de-obra necessária, conforme projetos, memorial descritivo, planilha orçamentária, cronograma físico-financeiro, em atendimento a Secretaria Municipal de Infraestrutura deste Município de Aripuanã/MT. Inabilitadas: ARNALDO DE OLIVEIRA MARTINS E CIA LTDA inscrita sob o CNPJ N.º 16.814.095/0001-17; MATO GROSSO COMÉRCIO DE ASFALTOS LTDA - ME inscrita no CNPJ N.º 05.351.840/0001-12; MC TERRAPLANAGEM, TRANSPORTES & SERVIÇOS LTDA ME inscrita sob o CNPJ N.º 09.356.670/0001-10. A Segunda Ata de Julgamento das Documentações encontra-se à disposição na Sala de Licitações da Prefeitura Municipal de Aripuanã, situada na Praça São Francisco de Assis, nº 128, CEP: 78.325-000 - Aripuanã/MT, de segunda a sexta-feira das 07h00min as 11h00min e das 13h00min as 17h00min, e também através do site <http://www.aripuanana.mt.gov.br>, ou pelo e-mail [licitacao@aripuanana.mt.gov.br](mailto:licitacao@aripuanana.mt.gov.br). Aripuanã-MT, 06 de outubro de 2021.

Elen Cristina Soares Macedo. Presidente da Comissão de Licitação

### PREGÃO PRESENCIAL N.º 061/2021

Objeto: Registro de Preços para futura e eventual contratação de empresa para prestação de serviços de instalação, manutenção, limpeza e reposição de gás em aparelhos de ar condicionado, para atender as necessidades das Secretarias Municipais deste Município de Aripuanã-MT. Em análise ao pregão presencial n.º 061/2021 cuja sessão seria realizada no dia 04/10/2021 as 08h00min do período matutino, este pregoeiro constatou irregularidades nas solicitações apresentadas. Diante dos fatos elencados optamos pelo Cancelamento do Certame, de acordo com o Artigo 49, caput, da Lei Federal 8.666/93. "Considerando a prerrogativa de autotutela assegurada à administração pública de rever seus próprios atos para alcançar aspectos de legalidade, e o dever de obedecer à lei e verificar a presença dos pressupostos de validade dos atos que pratica". A Prefeitura Municipal de Aripuanã - MT torna público para conhecimento dos interessados, maiores

informações poderão ser adquiridas pelo site <http://www.aripuanana.mt.gov.br>, pelo e-mail [licitacao@aripuanana.mt.gov.br](mailto:licitacao@aripuanana.mt.gov.br), ou pelo telefone (066) 3565-3900. Aripuanã-MT, 01 de Outubro de 2021.

Sidnei Pereira de Souza Junior. Pregoeiro

### CONTRATO N.º 061/2021

CONTRATANTE: PREF. MUNICIPAL DE ARIPUANA; CONTRATADA: JOEL LUIZ KARPINSKI; REFERENTE A CONTRATAÇÃO DE EMPRESA PARA EXECUÇÃO DE OBRA NA CONSTRUÇÃO DE PONTE QUE TRANSPÕE O RIO GUARIBA, NA RODOVIA MT-208, COM APROXIMADAMENTE 60 METROS DE EXTENSÃO EM MADEIRA, HÁ 50KM DO DISTRITO DE CONSELVAN, VISANDO ATENDER AS NECESSIDADES DA SECRETARIA MUNICIPAL DE INFRAESTRUTURA, COM BASE NO DECRETO DE EMERGÊNCIA N.º 4.265/2021, NO ART. 24, INCISO IV DA LEI N.º 8666/93, E COM AMPARO NO ART. 37, INCISO XXI DA CONSTITUIÇÃO; DISPENSA DE LICITAÇÃO N.º 30/2021; VIGENCIA: 05/10/2021 A 04/01/2022, VALOR GLOBAL R\$ 500.393,87 (QUINHENTOS MIL TREZENTOS E NOVENTA E TRES REAIS E OITENTA E SETE CENTAVOS).

### CONTRATO N.º 063/2021

CONTRATANTE: PREF. MUNICIPAL DE ARIPUANA; CONTRATADA: AGROINDUSTRIAL RB LTDA; REFERENTE AQUISIÇÃO DA MADEIRA PARA CONTRATAÇÃO DE EMPRESA PARA EXECUÇÃO DE OBRA NA CONSTRUÇÃO DE PONTE QUE TRANSPÕE O RIO GUARIBA, NA RODOVIA MT-208, COM APROXIMADAMENTE 60 METROS DE EXTENSÃO EM MADEIRA, HÁ 50KM DO DISTRITO DE CONSELVAN, VISANDO ATENDER AS NECESSIDADES DA SECRETARIA MUNICIPAL DE INFRAESTRUTURA, COM BASE NO DECRETO DE EMERGÊNCIA N.º 4.265/2021, NO ART. 24, INCISO IV DA LEI N.º 8666/93, E COM AMPARO NO ART. 37, INCISO XXI DA CONSTITUIÇÃO; DISPENSA DE LICITAÇÃO N.º 30/2021; VIGENCIA: 05/10/2021 A 04/01/2022, VALOR GLOBAL R\$ 577.760,00 (QUINHENTOS E SETENTA E SETE MIL, SETECENTOS E SESSENTA REAIS).

### CONTRATO N.º 064/2021

CONTRATANTE: PREF. MUNICIPAL DE ARIPUANA; CONTRATADA: AGNALDO COELHO ME; REFERENTE A AQUISIÇÃO DE PREGO, PORCA, ARRUELA E BARRA DE ROSCA PARA CONTRATAÇÃO DE EMPRESA PARA EXECUÇÃO DE OBRA NA CONSTRUÇÃO DE PONTE QUE TRANSPÕE O RIO GUARIBA, NA RODOVIA MT-208, COM APROXIMADAMENTE 60 METROS DE EXTENSÃO EM MADEIRA, HÁ 50KM DO DISTRITO DE CONSELVAN, VISANDO ATENDER AS NECESSIDADES DA SECRETARIA MUNICIPAL DE INFRAESTRUTURA, COM BASE NO DECRETO DE EMERGÊNCIA N.º 4.265/2021, NO ART. 24, INCISO IV DA LEI N.º 8666/93, E COM AMPARO NO ART. 37, INCISO XXI DA CONSTITUIÇÃO; DISPENSA DE LICITAÇÃO N.º 30/2021; VIGENCIA: 05/10/2021 A 04/01/2022, VALOR GLOBAL R\$ 36.352,80 (TRINTA E SEIS MIL TREZENTOS E CINQUENTA E DOIS REAIS E OITENTA CENTAVOS).

**K3 Publicações em Jornais - k3publicacao@gmail.com**

## PREFEITURA MUNICIPAL DE BRASNORTE

**IMPOSTO SOBRE A PROPRIEDADE TERRITORIAL RURAL (ITR)  
DELEGAÇÃO DE ATRIBUIÇÃO - LEI Nº11.250, DE 27 DE DEZEMBRO  
DE 2005 - EC Nº42/2003 MUNICÍPIO - BRASNORTE - MT  
EDITAL DE NOTIFICAÇÃO DE LANÇAMENTO Nº 00005  
DE 15 DE SETEMBRO DE 2021.**

Intima o(s) sujeito(s) passivo(s) que menciona para comparecimento no local citado para tratar de assunto do seu interesse. O Titular do Órgão da Administração Tributária Municipal responsável pelo ITR, nos termos do artigo 23, § 1º, inciso II, do Decreto nº 70.235/72, com redação dada pelas Leis nº 11.941/2009 e nº 11.196/2005, e tendo em vista o disposto na Lei nº 11.250/2005, INTIMA o[s] sujeito[s] passivo[s] abaixo relacionado [s], a comparecer[em], em dia útil, no horário normal de atendimento, à sede da administração tributária deste município para tomar ciência da[s] Notificação[ões] de Lançamento [ITR] a seguir identificada[s]. Em caso de não comparecimento do sujeito passivo ou seu representante legal, considerar-se-á feita a intimação no 15º [décimo quinto] dia após a publicação deste Edital.

Sujeito(s) Passivo(s)		
Nome Completo / Razão Social	CPF/CNPJ	Notificação de Lançamento (ITR)
IVERSON OBROLASK	230.959.629-91	9873 /00006/2021
IVERSON OBROLASK	230.959.629-91	9873 /00007/2021
FABMOV COBRANCAS LTDA	10.174.623/0001-34	9873 /00035/2021
FABMOV COBRANCAS LTDA	10.174.623/0001-34	9873 /00036/2021
MANOEL AFONSO DE ALMEIDA	013.228.698-04	9873 /00058/2021
VANDERLEI MURILO BIANCHI	840.433.181-20	9873 /00068/2021
VANDERLEI MURILO BIANCHI	840.433.181-20	9873 /00069/2021
TRANSPORTADORA JER LTDA	11.977.201/0001-60	9873 /00125/2021
TRANSPORTADORA JER LTDA	11.977.201/0001-60	9873 /00126/2021
KAZO KATO	128.400.091-53	9873 /00133/2021
ELOI SADI DOS SANTOS BULOW	939.919.401-91	9873 /00139/2021
JOSE ANTONIO SCUSSEL	307.803.810-68	9873 /00140/2021
ASBYLT CONSTRUCAO CIVIL LTDA EPP	09.494.739/0001-71	9873 /00142/2021
DANIEL GONCALVES DE PAULI	009.404.819-36	9873 /00143/2021

Titular do Órgão da Administração Tributária Municipal responsável pelo ITR	
Nome: DORIVAL DIAS	Matrícula: 00000878
Cargo: Fiscal Tributário de Obras e Postura / 375	Assinatura:

**IMPOSTO SOBRE A PROPRIEDADE TERRITORIAL RURAL (ITR)  
DELEGAÇÃO DE ATRIBUIÇÃO - LEI Nº11.250, DE 27 DE DEZEMBRO  
DE 2005 - EC Nº42/2003 MUNICÍPIO - BRASNORTE - MT  
EDITAL DE NOTIFICAÇÃO DE LANÇAMENTO Nº 00006  
DE 22 DE SETEMBRO DE 2021.**

Intima o(s) sujeito(s) passivo(s) que menciona para comparecimento no local citado para tratar de assunto do seu interesse. O Titular do Órgão da Administração Tributária Municipal responsável pelo ITR, nos termos do artigo 23, § 1º, inciso II, do Decreto nº 70.235/72, com redação dada pelas Leis nº 11.941/2009 e nº 11.196/2005, e tendo em vista o disposto na Lei nº 11.250/2005, INTIMA o[s] sujeito[s] passivo[s] abaixo relacionado [s], a comparecer[em], em dia útil, no horário normal de atendimento, à sede da administração tributária deste município para tomar ciência da[s] Notificação[ões] de Lançamento [ITR] a seguir identificada[s]. Em caso de não comparecimento do sujeito passivo ou seu representante legal, considerar-se-á feita a intimação no 15º [décimo quinto] dia após a publicação deste Edital.

Sujeito(s) Passivo(s)		
Nome Completo / Razão Social	CPF/CNPJ	Notificação de Lançamento (ITR)
DORIVAL CARVALHO FILHO	397.136.609-00	9873 /00115/2021
DORIVAL CARVALHO FILHO	397.136.609-00	9873 /00116/2021
DORIVAL CARVALHO FILHO	397.136.609-00	9873 /00121/2021
DORIVAL CARVALHO FILHO	397.136.609-00	9873 /00122/2021
ELIANE FERREIRA NASCIMENTO	237.550.912-91	9873 /00123/2021
ELIANE FERREIRA NASCIMENTO	237.550.912-91	9873 /00124/2021
ANTONIO CESAR MACHADO GARCIA JUNIOR	340.776.418-96	9873 /00136/2021
ANTONIO CESAR MACHADO GARCIA JUNIOR	340.776.418-96	9873 /00137/2021
ADALBERTO TIRLONI	964.583.561-53	9873 /00144/2021
FABIO BALDIN	008.675.381-98	9873 /00146/2021

Titular do Órgão da Administração Tributária Municipal responsável pelo ITR	
Nome: DORIVAL DIAS	Matrícula: 00000878
Cargo: Fiscal Tributário de Obras e Postura / 375	Assinatura:

**IMPOSTO SOBRE A PROPRIEDADE TERRITORIAL RURAL (ITR)  
DELEGAÇÃO DE ATRIBUIÇÃO - LEI Nº11.250, DE 27 DE DEZEMBRO  
DE 2005 - EC Nº42/2003 MUNICÍPIO - BRASNORTE - MT  
EDITAL DE NOTIFICAÇÃO DE LANÇAMENTO Nº 00007  
DE 22 DE SETEMBRO DE 2021.**

Intima o(s) sujeito(s) passivo(s) que menciona para comparecimento no local citado para tratar de assunto do seu interesse. O Titular do Órgão da Administração Tributária Municipal responsável pelo ITR, nos termos do artigo 23, § 1º, inciso II, do Decreto nº 70.235/72, com redação dada pelas Leis nº 11.941/2009 e nº 11.196/2005, e tendo em vista o disposto na Lei nº 11.250/2005, INTIMA o[s] sujeito[s] passivo[s] abaixo relacionado [s], a comparecer[em], em dia útil, no horário normal de atendimento, à sede da administração tributária deste município para tomar ciência da[s] Notificação[ões] de Lançamento [ITR] a seguir identificada[s]. Em caso de não comparecimento do sujeito passivo ou seu representante legal, considerar-se-á feita a intimação no 15º [décimo quinto] dia após a publicação deste Edital.

Sujeito(s) Passivo(s)		
Nome Completo / Razão Social	CPF/CNPJ	Notificação de Lançamento (ITR)
ASSOCIACAO DOS PRODUTORES RURAIS AGUAS DA PRATA	05.139.827/0001-02	9873 /00090/2021
ASSOCIACAO DOS PRODUTORES RURAIS AGUAS DA PRATA	05.139.827/0001-02	9873 /00091/2021
ASSOCIACAO DOS PRODUTORES RURAIS AGUAS DA PRATA	05.139.827/0001-02	9873 /00092/2021
ASSOCIACAO DOS PRODUTORES RURAIS APASA	05.139.737/0001-03	9873 /00110/2021
ASSOCIACAO DOS PRODUTORES RURAIS APASA	05.139.737/0001-03	9873 /00111/2021
ASSOCIACAO DOS PRODUTORES RURAIS APASA	05.139.737/0001-03	9873 /00112/2021
ASSOCIACAO DOS PRODUTORES RURAIS SANTA ISZABEL	05.269.310/0001-20	9873 /00095/2021
ASSOCIACAO DOS PRODUTORES RURAIS SANTA ISZABEL	05.269.310/0001-20	9873 /00096/2021
ASSOCIACAO DOS PRODUTORES RURAIS SANTA ISZABEL	05.269.310/0001-20	9873 /00097/2021
ASSOCIACAO DOS PRODUTORES RURAIS SANTO EXPEDITO	05.212.601/0001-81	9873 /00098/2021

Titular do Órgão da Administração Tributária Municipal responsável pelo ITR	
Nome: DORIVAL DIAS	Matrícula: 00000878
Cargo: Fiscal Tributário de Obras e Postura / 375	Assinatura:

**IMPOSTO SOBRE A PROPRIEDADE TERRITORIAL RURAL (ITR)  
DELEGAÇÃO DE ATRIBUIÇÃO - LEI Nº11.250, DE 27 DE DEZEMBRO  
DE 2005 - EC Nº42/2003 MUNICÍPIO - BRASNORTE - MT  
EDITAL DE NOTIFICAÇÃO DE LANÇAMENTO Nº 00008  
DE 22 DE SETEMBRO DE 2021.**

Intima o(s) sujeito(s) passivo(s) que menciona para comparecimento no local citado para tratar de assunto do seu interesse. O Titular do Órgão da Administração Tributária Municipal responsável pelo ITR, nos termos do artigo 23, § 1º, inciso II, do Decreto nº 70.235/72, com redação dada pelas Leis nº 11.941/2009 e nº 11.196/2005, e tendo em vista o disposto na Lei nº 11.250/2005, INTIMA o[s] sujeito[s] passivo[s] abaixo relacionado [s], a comparecer[em], em dia útil, no horário normal de atendimento, à sede da administração tributária deste município para tomar ciência da[s] Notificação[ões] de Lançamento [ITR] a seguir identificada[s]. Em caso de não comparecimento do sujeito passivo ou seu representante legal, considerar-se-á feita a intimação no 15º [décimo quinto] dia após a publicação deste Edital.

Sujeito(s) Passivo(s)		
Nome Completo / Razão Social	CPF/CNPJ	Notificação de Lançamento (ITR)
ASSOCIACAO DOS PRODUTORES RURAIS SANTO EXPEDITO	05.212.601/0001-81	9873 /00099/2021
ASSOCIACAO DOS PRODUTORES RURAIS SANTO EXPEDITO	05.212.601/0001-81	9873 /00100/2021
ASSOCIACAO DOS PRODUTORES RURAIS PAPAGAI0	05.262.836/0001-88	9873 /00101/2021

ASSOCIACAO DOS PRODUTORES RURAIS PAPAGAIO	05.262.836/0001-88	9873 /00102/2021
ASSOCIACAO DOS PRODUTORES RURAIS PAPAGAIO	05.262.836/0001-88	9873 /00103/2021
ASSOCIACAO DOS PRODUTORES RURAIS ESTREKLA D ALVA	05.277.201/0001-54	9873 /00104/2021
ASSOCIACAO DOS PRODUTORES RURAIS ESTREKLA D ALVA	05.277.201/0001-54	9873 /00105/2021
ASSOCIACAO DOS PRODUTORES RURAIS ESTREKLA D ALVA	05.277.201/0001-54	9873 /00106/2021
ASSOCIACAO DOS PRODUTORES RURAIS MITEROI	05.212.610/0001-72	9873 /00107/2021
ASSOCIACAO DOS PRODUTORES RURAIS MITEROI	05.212.610/0001-72	9873 /00108/2021
ASSOCIACAO DOS PRODUTORES RURAIS MITEROI	05.212.610/0001-72	9873 /00109/2021

Titular do Órgão da Administração Tributária Municipal responsável pelo ITR	
Nome: DORIVAL DIAS	Matrícula: 00000878
Cargo: Fiscal Tributário de Obras e Postura / 375	Assinatura:

**ASPLEMAT Publicações 65.3642-6515****AVISO DE LICITAÇÃO  
PREGÃO PRESENCIAL Nº. 052/2021**

A PREFEITURA MUNICIPAL DE BRASNORTE, MATO GROSSO, através da comissão de licitação nomeada pela portaria nº 564 torna público, para conhecimento dos interessados, que fará realizar no dia 25/10/2021 as 08:00h, Licitação na modalidade Pregão Presencial nº 052/2021, no Tipo "MENOR PREÇO POR ITEM", com o objetivo de Contratação de serviços de apoio administrativo para prestação de serviços de assessoria administrativa na cidade de Cuiabá-MT e Várzea Grande-MT para atender as necessidades desse Município de Brasnorte-MT. Maiores informações poderão ser obtidas junto à comissão permanente de licitação, no Paço Municipal, sito a Rua Curitiba nº 1080, pelo telefone: 066 3592-3200, site: <http://200.199.196.35:8007/portaltransparencia/licitacoes> e e-mail: [licitacao@brasnorte.mt.gov.br](mailto:licitacao@brasnorte.mt.gov.br). Brasnorte - MT. 06 de outubro de 2021.

**ARIELI CALDEIRA DA CUNHA - Pregoeira****ASPLEMAT Publicações 65.3642-6515****PREFEITURA MUNICIPAL DE CAMPO VERDE****TERMO DE REVOGAÇÃO PREGÃO ELETRÔNICO Nº 122/2021**

**OBJETO: REGISTRO DE PREÇOS PARA FUTURA E EVENTUAL CONTRATAÇÃO DE EMPRESA NA AQUISIÇÃO DE PEDALINHOS, CAIAQUES E COLETES SALVA VIDAS.**

O Prefeito Municipal de Campo Verde - MT, nos termos do art. 49 da Lei 8.666/93 e Lei 10.520/2002 resolve revogar o Pregão Eletrônico nº 122/2021, justificativa anexa ao processo. Para esclarecimentos: e-mail [compras@campoverde.mt.gov.br](mailto:compras@campoverde.mt.gov.br) ou telefone (66) 3419-1244. Em conformidade com a legislação vigente. Campo Verde - MT, 06 de Outubro de 2021.

**ALEXANDRE LOPES DE OLIVEIRA**

Prefeito Municipal

**AVISO DE SUSPENSÃO - PREGÃO ELETRÔNICO Nº 133/2021**

A Prefeitura Municipal de Campo Verde, através da Comissão de Licitação, torna pública a **SUSPENSÃO** do **REGISTRO DE PREÇOS PARA FUTURA E EVENTUAL AQUISIÇÃO DE REAGENTES**, na modalidade Pregão Eletrônico nº 133/2021 que se realizaria no dia **07/10/2021, às 09h30min (Horário de Brasília)**, para análise de impugnação. Em momento oportuno será lançada uma nova data. Para esclarecimentos: e-mail [compras@campoverde.mt.gov.br](mailto:compras@campoverde.mt.gov.br) ou telefone (66) 3419-1244.

Campo Verde - MT, 06 de Outubro de 2021.

**HÉLIDA B. M. P. HÜBNER**

Pregoeira

**CREDENCIAMENTO Nº 007/2020****INEXIGIBILIDADE Nº 009/2020**

A Prefeitura Municipal de Campo Verde torna público o credenciamento da empresa ELIZIANA FERREIRA D ARTIBALE, CNPJ Nº 22.138.444/0001-20, para a prestação de serviços médicos na especialidade de ENDOCRINOLOGIA (lote 10), sendo a profissional credenciada ELIZIANA FERREIRA D ARTIBALE, CPF nº 066.520.149-47, CRM/MT 8065. Mais informações: e-mail: [compras@campoverde.mt.gov.br](mailto:compras@campoverde.mt.gov.br) ou telefone (66) 3419-1244. Campo Verde - MT, 06 de outubro de 2021. Héliida B. M. P. Hubner - Presidente da CPL.

**PREFEITURA MUNICIPAL DE COCALINHO****PREFEITURA MUNICIPAL DE COCALINHO/MT  
PREGÃO PRESENCIAL REGISTRO DE PREÇO AVISO DE EDITAL Nº.  
028/2021**

O Município de Cocalinho via da Secretaria M. de Administração, por intermédio de seu Pregoeiro e Equipe de Apoio designados pela Portaria nº 004/2021, torna público aos interessados que às 08:00min do dia 20 de outubro de 2021, em sua sede, sito à Avenida Araguaia, 676, Centro, nesta cidade, em sessão pública, fará realizar licitação na modalidade PREGÃO PRESENCIAL RP nº 028/2021 tipo menor preço por item para obtenção de propostas de empresas interessadas no Pregão Presencial Registro de preço para futuras e eventuais aquisições de Medicamentos Éticos com integra imediata (balcão) em atendimento ao Fundo Municipal de Saúde de COCALINHO/MT, conforme especificações descritas no Edital e seus anexos, em sessão pública, na forma da Lei Federal nº 10.520 de 17 de julho de 2002, Lei Federal 8.666 de 21 de junho de 1993, decreto nº 7.892 de 23 de janeiro de 2013. Podendo as empresas interessadas em obter cópia completa do Edital, por e mail; [licitacaococalinho@hotmail.com](mailto:licitacaococalinho@hotmail.com), site <https://www.cocalinho.mt.gov.br>, ou por telefone: 0800 264 8712, sala de licitações, nos horários de expediente das 07:00min às 11h00min e da 13:00 às 17:00. Sala da Comissão Permanente de Licitações, Prefeitura da cidade de Cocalinho/MT, aos 06 dias de outubro de 2021. **Divino Cândido Cardoso - Pregoeiro/Presidente**

**PREFEITURA MUNICIPAL DE CONQUISTA DOESTE****PREFEITURA MUNICIPAL DE CONQUISTA DOESTE  
AVISO DE ABERTURA DE LICITAÇÃO  
PREGÃO PRESENCIAL Nº 038/2021 - SRP  
PROCESSO ADMINISTRATIVO Nº 847/2021**

Objeto: REGISTRO DE PREÇOS PARA AQUISIÇÃO DE LIVROS DIDÁTICOS PARA ATENDIMENTO DE DEMANDA DE ÁREAS PEDAGÓGICAS PARA USO EM AULAS E DISTRIBUIÇÃO PARA OS ALUNOS MATRICULADOS NA REDE PÚBLICA MUNICIPAL DE ENSINO. Credenciamento e Abertura: 21/10/2021 - Horário de Cuiabá as 08:00 horas. Informações: Sala de Licitações desta Prefeitura, de 2ª a 6ª, no horário comercial, pelo telefone (65) 3265-1000 ou e-mail: [licitacao@conquistadoeste.mt.gov.br](mailto:licitacao@conquistadoeste.mt.gov.br). O Edital poderá ser obtido através do site: [www.conquistadoeste.mt.gov.br](http://www.conquistadoeste.mt.gov.br)

Conquista D'Oeste, 06 de outubro de 2021.

Fernando Roberto de Moraes

Pregoeiro Oficial

**PREFEITURA MUNICIPAL DE COTRIGUAÇU**

**AVISO DE ABERTURA DE LICITAÇÃO  
TOMADA DE PREÇO Nº 007/2021 PROCESSO Nº 135/2021**  
A Prefeitura Municipal de Cotriguaçu AV. 20 de Dezembro, nº 725 - Centro - Cotriguaçu/MT, torna público a abertura de licitação na modalidade TOMADA DE PREÇO nº 007/2021 forma de julgamento: MENOR PREÇO POR ITEM com a finalidade de selecionar propostas para: "CONTRATAÇÃO DE EMPRESA ESPECIALIZADA EM OBRAS PARA REFORMA GERAL, SENDO PREDIAL, HIDRÁULICA, ELÉTRICA E REPAROS NA COBERTURA DO PSF I E PSF II CONFORME PLANILHAS ORÇAMENTÁRIAS". Cujas especificações detalhadas encontram-se no edital de licitação e seus anexos, regem a presente licitação a Lei nº 8.666/93, e demais legislações aplicáveis. A abertura desta licitação ocorrerá no dia 08h30min (oito horas e trinta minutos) do dia 09 de novembro de 2021, no setor de licitações e contratos, localizado no endereço Prefeitura Municipal de Cotriguaçu Av. 20 de Dezembro, nº 725, Centro, CEP 78330-000, Cotriguaçu-MT. Poderão participar da licitação pessoas jurídicas que atuam no ramo pertinente ao objeto licitado, observadas as condições constantes do edital. O Edital completo e seus anexos, poderá ser solicitado pelos interessados em dias úteis, no horário de 07:00 às 17:00 horas (horário de Mato Grosso) pelo e-mail [licitacao@cotriguacu.mt.gov.br](mailto:licitacao@cotriguacu.mt.gov.br) ou no site da Prefeitura [www.cotriguacu.mt.gov.br](http://www.cotriguacu.mt.gov.br), (Portal da Transparência).

Cotriguaçu-MT, 06 de outubro de 2021.

Gislaine Moreira de Oliveira

Presidente da CPL

**RC PUBLICAÇÕES 66 9 9984-4633.**

## AVISO DE ABERTURA DE LICITAÇÃO

TOMADA DE PREÇO Nº 008/2021 PROCESSO Nº 136/2021

A Prefeitura Municipal de Cotriguaçu AV. 20 de Dezembro, nº 725 - Centro - Cotriguaçu/MT, torna público a abertura de licitação na modalidade TOMADA DE PREÇO nº 008/2021 forma de julgamento: MENOR PREÇO GLOBAL com a finalidade de selecionar propostas para: CONTRATAÇÃO DE EMPRESA ESPECIALIZADA EM ENGENHARIA CIVIL, PARA REALIZAÇÃO DA CONSTRUÇÃO DA CASA DE APOIO NO MUNICÍPIO DE COTRIGUAÇU COM FORNECIMENTO DE PEÇAS, SERVIÇOS, EQUIPAMENTOS, MATERIAIS E MÃO-DE-OBRA E OUTROS (PLACAS, PROJETOS, PLANTAS, E OUTROS MATERIAIS) QUE SE FIZEREM NECESSÁRIOS, NA FORMA ESTABELECIDAS NAS PLANILHAS DE SERVIÇOS E INSUMOS. Cujas especificações detalhadas encontram-se no edital de licitação e seus anexos, regem a presente licitação a Lei nº 8.666/93, e demais legislações aplicáveis. A abertura desta licitação ocorrerá no dia 08h30min (oito horas e trinta minutos) do dia 10 de novembro de 2021, no setor de licitações e contratos, localizado no endereço Prefeitura Municipal de Cotriguaçu Av. 20 de Dezembro, nº 725, Centro, CEP 78330-000, Cotriguaçu-MT. Poderão participar da licitação pessoas jurídicas que atuam no ramo pertinente ao objeto licitado, observadas as condições constantes do edital. O Edital completo e seus anexos, poderá ser solicitado pelos interessados em dias úteis, no horário de 07:00 às 17:00 horas (horário de mata grosso) pelo e-mail licitacao@cotriguacu.mt.gov.br ou no site da Prefeitura www.cotriguacu.mt.gov.br, (Portal da Transparência). Cotriguaçu-MT, 06 de outubro de 2021.

Gislaine Moreira de Oliveira  
Presidente da CPL

**RC PUBLICAÇÕES 66 9 9984-4633.**

## AVISO DE ABERTURA DE LICITAÇÃO

TOMADA DE PREÇO Nº 007/2021 PROCESSO Nº 135/2021

A Prefeitura Municipal de Cotriguaçu AV. 20 de Dezembro, nº 725 - Centro - Cotriguaçu/MT, torna público a abertura de licitação na modalidade TOMADA DE PREÇO nº 007/2021 forma de julgamento: MENOR PREÇO POR ITEM com a finalidade de selecionar propostas para: "CONTRATAÇÃO DE EMPRESA ESPECIALIZADA EM OBRAS PARA REFORMA GERAL, SENDO PREDIAL, HIDRÁULICA, ELÉTRICA E REPAROS NA COBERTURA DO PSF I E PSF II CONFORME PLANILHAS ORÇAMENTÁRIAS". Cujas especificações detalhadas encontram-se no edital de licitação e seus anexos, regem a presente licitação a Lei nº 8.666/93, e demais legislações aplicáveis. A abertura desta licitação ocorrerá no dia 08h30min (oito horas e trinta minutos) do dia 09 de novembro de 2021, no setor de licitações e contratos, localizado no endereço Prefeitura Municipal de Cotriguaçu Av. 20 de Dezembro, nº 725, Centro, CEP 78330-000, Cotriguaçu-MT. Poderão participar da licitação pessoas jurídicas que atuam no ramo pertinente ao objeto licitado, observadas as condições constantes do edital. O Edital completo e seus anexos, poderá ser solicitado pelos interessados em dias úteis, no horário de 07:00 às 17:00 horas (horário de mata grosso) pelo e-mail licitacao@cotriguacu.mt.gov.br ou no site da Prefeitura www.cotriguacu.mt.gov.br, (Portal da Transparência).

Cotriguaçu-MT, 06 de outubro de 2021.

Gislaine Moreira de Oliveira  
Presidente da CPL

**RC PUBLICAÇÕES 66 9 9984-4633.**

## AVISO DE ABERTURA DE LICITAÇÃO

TOMADA DE PREÇO Nº 008/2021 PROCESSO Nº 136/2021

A Prefeitura Municipal de Cotriguaçu AV. 20 de Dezembro, nº 725 - Centro - Cotriguaçu/MT, torna público a abertura de licitação na modalidade TOMADA DE PREÇO nº 008/2021 forma de julgamento: MENOR PREÇO GLOBAL com a finalidade de selecionar propostas para: CONTRATAÇÃO DE EMPRESA ESPECIALIZADA EM ENGENHARIA CIVIL, PARA REALIZAÇÃO DA CONSTRUÇÃO DA CASA DE APOIO NO MUNICÍPIO DE COTRIGUAÇU COM FORNECIMENTO DE PEÇAS, SERVIÇOS, EQUIPAMENTOS, MATERIAIS E MÃO-DE-OBRA E OUTROS (PLACAS, PROJETOS, PLANTAS, E OUTROS MATERIAIS) QUE SE FIZEREM NECESSÁRIOS, NA FORMA ESTABELECIDAS NAS PLANILHAS DE SERVIÇOS E INSUMOS. Cujas especificações detalhadas encontram-se no edital de licitação e seus anexos, regem a presente licitação a Lei nº 8.666/93, e demais legislações aplicáveis. A abertura desta licitação ocorrerá no dia 08h30min (oito horas e trinta minutos) do dia 10 de novembro de 2021, no setor de licitações e contratos, localizado no endereço Prefeitura Municipal de Cotriguaçu Av. 20 de Dezembro, nº 725, Centro, CEP 78330-000, Cotriguaçu-MT. Poderão participar da licitação pessoas jurídicas que atuam no ramo pertinente ao objeto licitado, observadas as condições constantes do edital. O Edital completo e seus anexos, poderá ser solicitado pelos interessados em dias úteis, no horário de 07:00 às 17:00 horas (horário de mata grosso) pelo e-mail licitacao@cotriguacu.mt.gov.br ou no site da Prefeitura www.cotriguacu.mt.gov.br, (Portal da Transparência). Cotriguaçu-MT, 06 de outubro de 2021.

Gislaine Moreira de Oliveira  
Presidente da CPL

**RC PUBLICAÇÕES 66 9 9984-4633.**

## AVISO DE ABERTURA DE LICITAÇÃO

TOMADA DE PREÇO Nº 009/2021 PROCESSO Nº 137/2021

A Prefeitura Municipal de Cotriguaçu AV. 20 de Dezembro, nº 725 - Centro - Cotriguaçu/MT, torna público a abertura de licitação na modalidade TOMADA DE PREÇO nº 009/2021 forma de julgamento: MENOR PREÇO GLOBAL com a finalidade de selecionar propostas para: "CONTRATAÇÃO DE EMPRESA ESPECIALIZADA, PARA EXECUÇÃO DE SERVIÇOS DE RECOMPOSIÇÃO DE PAVIMENTAÇÃO ASFÁLTICA (TAPA BURACO) DENTRO DO PERÍMETRO URBANO DO MUNICÍPIO, CONFORME DISCRIMINAÇÃO E ESPECIFICAÇÕES CONSTANTES DO MEMORIAL DESCRITIVO E ESPECIFICAÇÃO TÉCNICA, PLANILHA ORÇAMENTARIA". Cujas especificações detalhadas encontram-se no edital de licitação e seus anexos, regem a presente licitação a Lei nº 8.666/93, e demais legislações aplicáveis.

A abertura desta licitação ocorrerá as 08h30min (oito horas e trinta minutos) do dia 11 de novembro de 2021, no setor de licitações e contratos, localizado no endereço Prefeitura Municipal de Cotriguaçu Av. 20 de Dezembro, nº 725, Centro, CEP 78330-000, Cotriguaçu-MT.

Poderão participar da licitação pessoas jurídicas que atuam no ramo pertinente ao objeto licitado, observadas as condições constantes do edital. O Edital completo e seus anexos, poderá ser solicitado pelos interessados em dias úteis, no horário de 07:00 às 17:00 horas (horário de mata grosso) pelo e-mail licitacao@cotriguacu.mt.gov.br ou no site da Prefeitura www.cotriguacu.mt.gov.br, (Portal da Transparência).

Cotriguaçu-MT, 06 de outubro de 2021.

Gislaine Moreira de Oliveira  
Presidente da CPL

**RC PUBLICAÇÕES 66 9 9984-4633.****PREFEITURA MUNICIPAL DE ITIQUIRA**

**PROCESSO ADMINISTRATIVO Nº 071/2021  
PREGÃO ELETRÔNICO Nº 023/2021**

**EXTRATO DE RETIFICAÇÃO DO EDITAL 023/2021**

A **PREFEITURA MUNICIPAL DE ITIQUIRA**, através de seu pregoeiro, torna público aos interessados que, após análise de pedido de dúvida e esclarecimentos, visando a correção de possíveis vícios e a maior participação, **RETIFICA-SE** o edital do Pregão Eletrônico nº 023/2021, no anexo I.

Fica alterado as datas constantes no edital do Pregão Eletrônico nº 023/2021, permanecendo as seguintes datas:

Recebimento das propostas:	A partir do dia 07 de outubro de 2021, às 08h00. (Horário de Brasília - DF)
Encerramento do recebimento das propostas:	Dia 21 de outubro de 2021, às 18h00. (Horário de Brasília - DF)
Abertura das propostas:	Dia 22 de outubro de 2021, às 08h30min. (Horário de Brasília - DF)
Início da sessão de disputa de preços:	Dia 22 de outubro de 2021, às 09h00. (Horário de Brasília - DF).

Itiquira/MT, 06 de outubro de 2021.

**Aloizio Magno Fischer Lopes Júnior**  
*Pregoeiro Designado*

**PREFEITURA MUNICIPAL DE JACIARA****REQUERIMENTO DE LICENCIAMENTO AMBIENTAL - SMA****Edital de Comunicação**

A Prefeitura Municipal de Jaciara-MT CNPJ: 03.347.135/0001-16, torna público que requereu junto a **Superintendência do Meio Ambiente a Licença Prévia e a Licença de Instalação pelo Nº de Protocolo 028/2021**, para a Atividade de Construção do Condomínio Residencial Vila Aconchego no Bairro Planalto, Município de Jaciara-MT.

**REQUERIMENTO DE LICENCIAMENTO AMBIENTAL - SMA****Edital de Comunicação**

A Prefeitura Municipal de Jaciara-MT, CNPJ: 03.347.135/0001-16, torna público que requereu junto a **Superintendência do Meio Ambiente a Licença Prévia e a Licença de Instalação pelo Nº de Protocolo 029/2021**, para a Atividade de Construções de Residências Populares no Bairro Zé Araújo, Município de Jaciara - MT.

## PREFEITURA MUNICIPAL DE JURUENA

Requerimento LI e LP SEMA

A Prefeitura Municipal de **Juruena**, localizada na Avenida 4 de Julho, 360, Centro, CEP 78340-000, Juruena - MT, CNPJ 24.950.461/0001-93, torna público que requereu junto a SEMA - Secretaria Estadual de Meio Ambiente, **Licença Prévia e de Instalação da Pavimentação Asfáltica em TSD e Drenagem** no Bairro Cidade Alta, localizada na **Avenida São Cristóvão e nas Ruas 32, 30, 28, 27, 26, 21, 121, 18, 17, 16, 15, 14, 13, 12 e 10**, e no Bairro Bela Vista, localizada nas **Avenidas Dante M. Oliveira, Francisco Backes, das Araras, do Lago e Ruas Lambari, S. Clara, Jasmin, Noel R. Mendes, S. Pedro**, no perímetro urbano de Juruena -MT.

## PREFEITURA MUNICIPAL DE MARCELÂNDIA

**PRIMEIRO TERMO DE APOSTILAMENTO AO CONTRATO Nº 138/2021, CELEBRADO ENTRE O MUNICÍPIO DE MARCELÂNDIA-MT E A EMPRESA LG LOCADORA DE VEICULOS LTDA.**

O **MUNICÍPIO DE MARCELÂNDIA**, Estado de Mato Grosso, através da PREFEITURA MUNICIPAL DE MARCELÂNDIA, Pessoa Jurídica de Direito Público Interno, com sede administrativa Rua dos Três Podés, nº 777, Bairro Centro, nesta Cidade, inscrita no CNPJ sob o nº 03.238.987/0001-75, representada neste ato pelo Prefeito Municipal, Sr. **CELSO LUIZ PADOVANI**, brasileiro, portador da Cédula de Identidade RG nº 3.230.271-8 SSP/PR e do CPF/MF nº 546.553.409-59, resolve readequar mediante o presente Termo de Apostilamento, o Contrato de nº 090/2021, celebrado com a empresa **LG LOCADORA DE VEICULOS**, inscrita no CNPJ/MF nº 09.540.688/0001-77, com sede na Avenida Tancredo Neves, nº 2943, Sala 02, Bairro Bela Vista, na cidade de Sorriso-MT, neste ato representada por seu representante **LINDOMAR GOMES SANT'ANA**, portador do RG nº 00225923118 DETRAN/MT e CPF nº 570.010.571-34, residente na cidade de Fernandópolis/SP; têm entre si justo e contratado o que se segue e mutuamente concordam, que tem como objeto a **Contratação de empresa especializada na locação de veículos do tipo popular para atender a demanda da secretaria municipal de administração e finanças do município de Marcelândia/MT**, conforme abaixo descrito e proposta do Processo de Dispensa de Licitação nº 014/2021.

### CLAUSULA PRIMEIRA - DO OBJETO

O objeto do presente Termo de Apostilamento consiste na alteração da Cláusula Sexta do contrato Administrativo nº 138/2021, alterando a natureza de despesa da dotação orçamentária informada na indicação contábil nº 065/2021 para empenho das despesas referente a execução dos serviços que seriam realizados na dotação **486 (33.90.39.00.00.00)**, após a alteração as despesas serão empenhadas na dotação **483 (33.90.33.00.00.00)**.

Tal alteração justifica-se pela solicitação do Departamento de Contabilidade através do Ofício nº 001/2021 de 14 de setembro de 2021.

### CLÁUSULA SEGUNDA - DA RATIFICAÇÃO

Permanecem inalteradas e ratificadas todas as demais cláusulas e condições do Contrato nº 138/2021, que não foram alteradas de modo expresse ou tácito por este instrumento.

Marcelândia-MT, 14 de setembro de 2021.

**CELSO LUIZ PADOVANI**  
Prefeito Municipal

### EXTRATOS DOS CONTRATOS ADMINISTRATIVOS - SETEMBRO DE 2021.

#### EXTRATO DO CONTRATO ADMINISTRATIVO Nº 146/2021

**OBJETO:** Aquisição de computadores, impressoras e monitores para atender as necessidades das Secretarias Municipais de Marcelândia/MT, conforme abaixo descrito e proposta do PREGÃO ELETRONICO Nº 021/2021.

**CONTRATADA:** OLIMPO TECNOLOGIA EIRELI  
**CONTRATANTE:** MUNICÍPIO DE MARCELÂNDIA - MT  
**VALOR DO CONTRATO:** R\$ 9.000,00 (NOVE MIL REAIS)  
**PRAZO DE VIGÊNCIA:** 31/12/2021. **DATA ASSINATURA:** 02/09/2021

#### EXTRATO DO CONTRATO ADMINISTRATIVO Nº 147/2021

**OBJETO:** Aquisição de computadores, impressoras e monitores para atender as necessidades das Secretarias Municipais de Marcelândia/MT, conforme abaixo descrito e proposta do PREGÃO ELETRONICO Nº 021/2021.

**CONTRATADA:** OLMI INFORMATICA LTDA  
**CONTRATANTE:** MUNICÍPIO DE MARCELÂNDIA - MT  
**VALOR DO CONTRATO:** R\$ 19.175,00 (Dez mil e quinhentos reais)  
**PRAZO DE VIGÊNCIA:** 31/12/2021. **DATA ASSINATURA:** 02/09/2021

#### EXTRATO DO CONTRATO ADMINISTRATIVO Nº 148/2021

**OBJETO:** Contratação de empresa para prestação de Serviços de Diagnostico e analise estrutura do ensino da rede municipal de Educação de Marcelândia - MT, conforme abaixo descrito e proposta do Processo de Dispensa de Licitação nº 016/2021.

**CONTRATADA:** C E SANCHES & CIA LTDA  
**CONTRATANTE:** MUNICÍPIO DE MARCELÂNDIA - MT  
**VALOR DO CONTRATO:** R\$ 13.600,00 (treze mil e seiscentos reais)  
**PRAZO DE VIGÊNCIA:** 31/12/2021. **DATA ASSINATURA:** 03/09/2021

#### EXTRATO DO CONTRATO ADMINISTRATIVO Nº 149/2021

**OBJETO:** Aquisição de pneus, câmaras de ar e protetores para reposição nos veículos, caminhões e maquinas de diversas secretarias do município de Marcelândia/MT, conforme abaixo descrito e proposta do PREGÃO ELETRONICO Nº 022/2020.

**CONTRATADA:** PNEUS BARBOSA LTDA  
**CONTRATANTE:** MUNICÍPIO DE MARCELÂNDIA - MT  
**VALOR DO CONTRATO:** R\$ 9.850,00 (nove mil, oitocentos e cinquenta reais)  
**PRAZO DE VIGÊNCIA:** 31/12/2021. **DATA ASSINATURA:** 08/09/2021

#### EXTRATO DO CONTRATO ADMINISTRATIVO Nº 150/2021

**OBJETO:** Aquisição de pneus, câmaras de ar e protetores para reposição nos veículos, caminhões e maquinas de diversas secretarias do município de Marcelândia/MT, conforme abaixo descrito e proposta do PREGÃO ELETRONICO Nº 022/2020.

**CONTRATADA:** D.P. DE SOUZA COMÉRCIO DE PNEUS E BORRACHAS  
**CONTRATANTE:** MUNICÍPIO DE MARCELÂNDIA - MT  
**VALOR DO CONTRATO:** R\$ 23.112,00 (vinte e três mil, cento e doze reais)  
**PRAZO DE VIGÊNCIA:** 31/12/2021. **DATA ASSINATURA:** 08/09/2021.

#### EXTRATO DO CONTRATO ADMINISTRATIVO Nº 151/2021

**OBJETO:** Aquisição de rouparia hospitalar para atender as necessidades da Secretaria Municipal de Saúde e Saneamento de Marcelândia - MT, conforme abaixo descrito e proposta do PREGÃO ELETRÔNICO Nº 016/2021.

**CONTRATADA:** G.O. ZUCCHI & CIA LTDA  
**CONTRATANTE:** MUNICÍPIO DE MARCELÂNDIA - MT  
**VALOR DO CONTRATO:** R\$ 10.960,00 (dez mil, novecentos e sessenta reais)  
**PRAZO DE VIGÊNCIA:** 31/12/2021. **DATA ASSINATURA:** 10/09/2021

#### EXTRATO DO CONTRATO ADMINISTRATIVO Nº 152/2021

**OBJETO:** Aquisição de rouparia hospitalar para atender as necessidades da Secretaria Municipal de Saúde e Saneamento de Marcelândia - MT, conforme abaixo descrito e proposta do PREGÃO ELETRÔNICO Nº 016/2021.

**CONTRATADA:** S.M. GIUSTTI DE ARRUDA & CIA LTDA  
**CONTRATANTE:** MUNICÍPIO DE MARCELÂNDIA - MT  
**VALOR DO CONTRATO:** R\$ 12.791,10 (doze mil, setecentos e noventa e um reais e dez centavos).  
**PRAZO DE VIGÊNCIA:** 31/12/2021. **DATA ASSINATURA:** 10/09/2021

#### EXTRATO DO CONTRATO ADMINISTRATIVO Nº 153/2021

**OBJETO:** Aquisição de medicamentos para o Hospital municipal Maria Zélia do Município de Marcelândia - MT, conforme Pregão Eletrônico nº 038/2020.

**CONTRATADA:** FARMACIA BOM PREÇO LTDA  
**CONTRATANTE:** MUNICÍPIO DE MARCELÂNDIA - MT  
**VALOR DO CONTRATO:** R\$ 14.868,00 (quatorze mil, oitocentos e sessenta e oito reais).  
**PRAZO DE VIGÊNCIA:** 31/12/2021. **DATA ASSINATURA:** 10/09/2021.

#### EXTRATO DO CONTRATO ADMINISTRATIVO Nº 154/2021

**OBJETO:** Contratação a aquisição de GÊNEROS ALIMENTÍCIOS DA AGRICULTURA FAMILIAR PARA ALIMENTAÇÃO ESCOLAR, para alunos de educação básica pública matriculados nas escolas e creches municipais de Marcelândia/MT, verba FNDE/PNAE, de acordo com a chamada pública nº 001/2021.

**CONTRATADA:** CELSO MITSURI AIZONO  
**CONTRATANTE:** MUNICÍPIO DE MARCELÂNDIA - MT  
**VALOR DO CONTRATO:** R\$ 19.917,40 (dezenove mil, novecentos e dezessete reais e quarenta centavos).  
**PRAZO DE VIGÊNCIA:** 15/04/2022. **DATA ASSINATURA:** 10/09/2021.

#### EXTRATO DO CONTRATO ADMINISTRATIVO Nº 155/2021

**OBJETO:** Contratação a aquisição de GÊNEROS ALIMENTÍCIOS DA AGRICULTURA FAMILIAR PARA ALIMENTAÇÃO ESCOLAR, para alunos de educação básica pública matriculados nas escolas e creches municipais de Marcelândia/MT, verba FNDE/PNAE, de acordo com a chamada pública nº 001/2021.

**CONTRATADA:** LUIZA IVONE FRANCO PICKLER  
**CONTRATANTE:** MUNICÍPIO DE MARCELÂNDIA - MT  
**VALOR DO CONTRATO:** R\$ 11.523,00 (onze mil, quinhentos e vinte e três reais).

**PRAZO DE VIGÊNCIA:** 15/04/2022. **DATA ASSINATURA:** 10/09/2021.

#### EXTRATO DO CONTRATO ADMINISTRATIVO Nº 156/2021

**OBJETO:** Contratação a aquisição de GÊNEROS ALIMENTÍCIOS DA AGRICULTURA FAMILIAR PARA ALIMENTAÇÃO ESCOLAR, para alunos de educação básica pública matriculados nas escolas e creches municipais de Marcelândia/MT, verba FNDE/PNAE, de acordo com a chamada pública nº 001/2021.

**CONTRATADA:** VICENTE PAULO LUNKES HASS  
**CONTRATANTE:** MUNICÍPIO DE MARCELÂNDIA - MT  
**VALOR DO CONTRATO:** R\$ 14.404,40 (quatorze mil, quatrocentos e quatro reais e quarenta centavos).

**PRAZO DE VIGÊNCIA:** 15/04/2022. **DATA ASSINATURA:** 10/09/2021.

#### EXTRATO DO CONTRATO ADMINISTRATIVO Nº 157/2021

**OBJETO:** Contratação de empresa especializada para elaboração de projeto de engenharia completo para construção de ponte em Madeira no Rio do Ouro no Município de Marcelândia - MT, conforme abaixo descrito e proposta do Processo de Dispensa de Licitação nº 017/2021.

**CONTRATADA:** COMPAV ENGENHARIA E OBRAS LTDA  
**CONTRATANTE:** MUNICÍPIO DE MARCELÂNDIA - MT  
**VALOR DO CONTRATO:** R\$ 12.900,00 (doze mil e novecentos reais).

**PRAZO DE VIGÊNCIA:** 31/12/2021. **DATA ASSINATURA:** 13/09/2021.

#### EXTRATO DO CONTRATO ADMINISTRATIVO Nº 158/2021

**OBJETO:** Contratação de Empresa especializada para elaboração de Projetos de Mobilidade Urbana completo no Perímetro urbano do Município de Marcelândia - MT, conforme abaixo descrito e proposta do Processo de Dispensa de Licitação nº 018/2021.

**CONTRATADA:** LUIZ AKERLEY DA COSTA - SERVIÇOS TECNICOS  
**CONTRATANTE:** MUNICÍPIO DE MARCELÂNDIA - MT  
**VALOR DO CONTRATO:** R\$ 13.000,00 (treze mil reais).

**PRAZO DE VIGÊNCIA:** 31/12/2021. **DATA ASSINATURA:** 13/09/2021.

#### EXTRATO DO CONTRATO ADMINISTRATIVO Nº 159/2021

**OBJETO:** Aquisição de pneus, câmaras de ar e protetores para reposição nos veículos, caminhões e máquinas de diversas secretarias do município de Marcelândia/MT, conforme abaixo descrito e proposta do PREGÃO ELETRONICO Nº 022/2020.

**CONTRATADA:** PNEUS BARBOSA LTDA  
**CONTRATANTE:** MUNICÍPIO DE MARCELÂNDIA - MT  
**VALOR DO CONTRATO:** R\$ 9.500,00 (nove mil e quinhentos reais)

**PRAZO DE VIGÊNCIA:** 31/12/2021. **DATA ASSINATURA:** 08/09/2021

#### EXTRATO DO CONTRATO ADMINISTRATIVO Nº 160/2021

**OBJETO:** Contratação de empresa especializada para prestação de serviços de desmembramento e abertura de matrículas para regularização do loteamento Rodil e Registro de Escritura de imóvel de interesse do Município de Marcelândia/MT, conforme abaixo descrito e proposta do Processo de Inexigibilidade de Licitação nº 007/2021.

**CONTRATADA:** 1 OFICIO EXTRAJUDICIAL DE MARCELÂNDIA - MT  
**CONTRATANTE:** MUNICÍPIO DE MARCELÂNDIA - MT  
**VALOR DO CONTRATO:** R\$ 13.478,25 (treze mil, quatrocentos e setenta e oito reais e vinte e cinco centavos)

**PRAZO DE VIGÊNCIA:** 31/12/2021. **DATA ASSINATURA:** 16/09/2021

#### EXTRATO DO CONTRATO ADMINISTRATIVO Nº 161/2021

**OBJETO:** Contratação de empresa para prestação de serviços de revisão de 50 horas em Motoniveladora e Pá carregadeira de interesse da Secretaria Municipal de Obras, Mobilidade e Serviços Urbanos, Conforme planilha abaixo e proposta de preços apresentada no processo de Dispensa de Licitação nº 020/2021.

**CONTRATADA:** EXTRA MAQUINAS S/A  
**CONTRATANTE:** MUNICÍPIO DE MARCELÂNDIA - MT  
**VALOR DO CONTRATO:** R\$ 7.480,00 (sete mil, quatrocentos e oitenta reais)

**PRAZO DE VIGÊNCIA:** 31/12/2021. **DATA ASSINATURA:** 21/09/2021

#### EXTRATO DO CONTRATO ADMINISTRATIVO Nº 162/2021

**OBJETO:** Aquisição de materiais de construção, ferramentas e materiais elétricos para iluminação pública para serem utilizados na manutenção de prédios da administração Pública Municipal de Marcelândia-MT, conforme abaixo descrito e proposta do PREGÃO ELETRONICO Nº 023/2020.

**CONTRATADA:** MARISTELA S B MENDONÇA EIRELI  
**CONTRATANTE:** MUNICÍPIO DE MARCELÂNDIA - MT  
**VALOR DO CONTRATO:** R\$ 11.216,40 (onze mil, duzentos e dezesseis reais e quarenta centavos)

**PRAZO DE VIGÊNCIA:** 31/12/2021. **DATA ASSINATURA:** 21/09/2021

#### EXTRATO DO CONTRATO ADMINISTRATIVO Nº 163/2021

**OBJETO:** Aquisição de pneus, câmaras de ar e protetores para reposição nos veículos, caminhões e máquinas de diversas secretarias do município de Marcelândia/MT, conforme abaixo descrito e proposta do PREGÃO ELETRONICO Nº 022/2020.

**CONTRATADA:** PNEUS BARBOSA LTDA  
**CONTRATANTE:** MUNICÍPIO DE MARCELÂNDIA - MT  
**VALOR DO CONTRATO:** R\$ 11.400,00 (onze mil e quatrocentos reais)

**PRAZO DE VIGÊNCIA:** 31/12/2021. **DATA ASSINATURA:** 23/09/2021

#### EXTRATO DO CONTRATO ADMINISTRATIVO Nº 164/2021

**OBJETO:** Aquisição de pneus, câmaras de ar e protetores para reposição nos veículos, caminhões e máquinas de diversas secretarias do município de Marcelândia/MT, conforme abaixo descrito e proposta do PREGÃO ELETRONICO Nº 022/2020.

**CONTRATADA:** D.P. DE SOUZA COMÉRCIO DE PNEUS E BORRACHAS  
**CONTRATANTE:** MUNICÍPIO DE MARCELÂNDIA - MT  
**VALOR DO CONTRATO:** R\$ 4.090,00 (quatro mil e noventa reais)

**PRAZO DE VIGÊNCIA:** 31/12/2021. **DATA ASSINATURA:** 23/09/2021.

#### EXTRATO DO CONTRATO ADMINISTRATIVO Nº 165/2021

**OBJETO:** Contratação a aquisição de GÊNEROS ALIMENTÍCIOS DA AGRICULTURA FAMILIAR PARA ALIMENTAÇÃO ESCOLAR, para alunos de educação básica pública matriculados nas escolas e creches municipais de Marcelândia/MT, verba FNDE/PNAE, de acordo com a chamada pública nº 001/2021.

**CONTRATADA:** AMARILDO GENEROSO  
**CONTRATANTE:** MUNICÍPIO DE MARCELÂNDIA - MT  
**VALOR DO CONTRATO:** R\$ 14.645,70 (quatorze mil, seiscentos e quarenta e cinco reais e setenta centavos).

**PRAZO DE VIGÊNCIA:** 15/04/2022. **DATA ASSINATURA:** 24/09/2021.

#### EXTRATO DO CONTRATO ADMINISTRATIVO Nº 166/2021

**OBJETO:** contratação de empresa especializada para prestação de serviços de Decoração, Montagem, Desmontagem e Manutenção da Decoração Natalina para o evento "Natal de Todos" a ser realizado no Município de Marcelândia/MT, conforme abaixo descrito e proposta do Pregão Presencial Nº 030/2021.

**CONTRATADA:** DC ENTRETENIMENTO LTDA  
**CONTRATANTE:** MUNICÍPIO DE MARCELÂNDIA - MT  
**VALOR DO CONTRATO:** R\$ 319.808,95 (trezentos e dezenove mil, oitocentos e oito reais e noventa e cinco centavos).

**PRAZO DE VIGÊNCIA:** 01/03/2022. **DATA ASSINATURA:** 28/09/2021.

#### AVISO DE RATIFICAÇÃO DE DISPENSA DE LICITAÇÃO Nº 021/2021

O Sr. **CELSO LUIZ PADOVANI**, Prefeito Municipal de Marcelândia, Estado de Mato Grosso, comunica a quem possa interessar que, após a análise detalhada dos elementos constantes dos autos, RATIFICOU, conforme disposto no art. 26 da Lei 8666/93, com fulcro no Artigo 24, Inciso II da Lei Federal 8.666/93 e alterações, a **DISPENSA DE LICITAÇÃO nº 021/2021**, a favor da contratação da empresa **PNEUS VIA NOBRE LTDA**, inscrita no **CNPJ nº 01.976.860/0048-91**, objetivando a aquisição de Pneus para reposição nos veículos, caminhões, placa ASU7E58, placa ASV1F67, placa ASR8J15 e placa AST4B06, atendendo as necessidades da Secretaria de Obras, Mobilidade e Serviços Urbanos do Município de Marcelândia/MT, perfazendo o valor total de R\$ 15.360,00 (quinze mil trezentos e sessenta reais).

Marcelândia/MT, 06 de Outubro de 2021.

**CELSO LUIZ PADOVANI**  
 Prefeito Municipal

### PREFEITURA MUNICIPAL DE MIRASSOL DOESTE

#### PORTARIA Nº 528 DE 05 DE OUTUBRO DE 2021.

**"DISPÕE SOBRE A APROVAÇÃO DO PROJETO DE PAVIMENTAÇÃO URBANA EM RUAS DIVERSAS DO BAIRRO PARQUE MORUMBI NO MUNICÍPIO DE MIRASSOL D'OESTE - MT, E DÁ OUTRAS PROVIDÊNCIAS".**

**HÉCTOR ALVARES BEZERRA**, Prefeito do Município de Mirassol d'Oeste, Estado de Mato Grosso, no uso e gozo de suas legais atribuições resguardadas na Lei Orgânica do Município;

#### RESOLVE:

**Art. 1º** - Tornar público a aprovação do Projeto de Pavimentação Urbana em ruas diversas do Bairro Parque Morumbi no Município de Mirassol d'Oeste - MT, conforme discriminado abaixo:



EXPEDIENTE	OBJETO	RESPONSÁVEL TÉCNICO PELA ELABORAÇÃO
Aprovação de projeto	PAVIMENTAÇÃO URBANA EM RUAS DIVERSAS DO BAIRRO PARQUE MORUMBI META FÍSICA 3.160,07 M2.	MARCOS V. MONTEIRO MEIRELES CREA: 1215070136

**Art. 2º** - Esta Portaria entrará em vigor na data de sua publicação.

**REGISTRE-SE, PUBLIQUE-SE, CUMPRA-SE.**

Gabinete do Prefeito do Município de Mirassol D'Oeste, Estado de Mato Grosso, Paço Municipal Miguel Botelho de Carvalho, em 05 de outubro de 2021.

**HÉCTOR ALVARES BEZERRA**  
Prefeito

**MARCUS VINICIUS G. PARPINELLI**  
CREA: MT037359  
Engenheiro Civil

## PREFEITURA MUNICIPAL DE NOVA BANDEIRANTES

### AVISO DE LICITAÇÃO TOMADA DE PREÇOS Nº. 006/2021

O Município de Nova Bandeirantes, Estado de Mato Grosso, através do Presidente da Comissão de Licitação, torna público que fará realizar a Licitação abaixo especificada: PROCESSO Nº.: Nº. 152/2021. MODALIDADE: TOMADA DE PREÇOS Nº. 006/2021. TIPO: MENOR PREÇO POR LOTE. OBJETO: CONTRATAÇÃO DE EMPRESA ESPECIALIZADA PARA REFORMA DO BARRACÃO DO GINÁSIO DE ESPORTE DO DISTRITO DE JAPURANÁ, MUNICÍPIO DE NOVA BANDEIRANTES/MT, CONFORME SOLICITAÇÃO DA SECRETARIA MUNICIPAL DE DESPORTO E LAZER, CULTURA E JUVENTUDE, conforme especificações contidas no Termo de Referência. DATA DE ABERTURA/HORA: Dia 21 (vinte e um) de outubro de 2021 às 08:00 horas (horário local). LOCAL: Sala de Reunião/Licitações, sito na Avenida Comendador Luiz Meneghel, nº. 62, Centro, Município de Nova Bandeirantes-MT. INFORMAÇÕES: O Edital e seus anexos encontram-se à disposição dos interessados no Setor de licitações - das 07:00 às 11:00 - 13:00 às 17:00, de 2ª a 6ª feira, Avenida Comendador Luiz Meneghel nº 62 - Centro - Nova Bandeirantes/MT- Tel.: 66-3572-1950 ou através de solicitação pelo e-mail: licitacao@novabandeirantes.mt.gov.br. Nova Bandeirantes/MT, 05 de outubro de 2021.

**Andressa Cristine F. Moreira**  
Presidente da Comissão (Decreto nº 04/2021)  
ASPLEMAT Publicações 65.3642-6515

## PREFEITURA MUNICIPAL DE NOVA BRASILÂNDIA

### AVISO DE LICITAÇÃO PREGÃO ELETRÔNICO Nº. 011/2021/ REGISTRO DE PREÇOS (SRP) EXCLUSIVA PARA ME, EPP ou MEI PROCESSO Nº. 081/2021

A Prefeitura Municipal de Nova Brasilândia - MT, torna - se público que realizará licitação na Modalidade Pregão Eletrônico nº.011/2021 do tipo MENOR PREÇO POR ITEM, EXCLUSIVAMENTE para interessados qualificados como MICROEMPRESA, EMPRESA DE PEQUENO PORTE OU MICROEMPREENDEDOR INDIVIDUAL, aptos a se beneficiarem do tratamento diferenciado, no modo de disputa ABERTO, de acordo com as Leis Federais 10.520/2002 e 8.666/1993 e as alterações posteriores, Lei Complementar Federal 123/2006 alterada pela Lei 147, de 07/08/2014, Decreto Federal nº 10.024, de 20 de setembro de 2019, Decreto Federal nº 7.892, de 23 de janeiro de 2013 e dos Decretos Municipais nº 025/2016 de 06/05/2016 e 052/2020 de 10/06/2020. OBJETO: CONSTITUIU OBJETO DA PRESENTE LICITAÇÃO O REGISTRO DE PREÇOS PARA FUTURA E EVENTUAL CONTRATAÇÃO DE LABORATÓRIO PROTÉTICO PARA PRESTAÇÃO DE SERVIÇOS DE CONFECÇÃO DE PRÓTESE DENTÁRIA, EM ATENDIMENTO À SECRETARIA MUNICIPAL DE SAÚDE DO MUNICÍPIO DE NOVA BRASILÂNDIA/MT, OBSERVADO AS ESPECIFICAÇÕES CONTIDAS NO TERMO DE REFERÊNCIA, ANEXO I DESTA EDITAL. RECEBIMENTO DAS PROPOSTAS: A partir do dia 08/10/2021 às 07h30min (horário de Brasília - DF); DO ENCERRAMENTO DAS PROPOSTAS: Dia 22/10/2021 às 07h30min (horário de Brasília - DF); INÍCIO DA SESSÃO DE DISPUTA DE PREÇOS: Dia 22/10/2021 às 09h00min (horário de Brasília - DF); ENDEREÇO ELETRÔNICO: blcompras.com; LOCAL: O Pregão Eletrônico será realizado por meio do endereço eletrônico acima mencionado, através da Pregoeira e equipe de apoio. Para as referências de tempo será observado o horário de Brasília (DF). DA RETIRADA DO EDITAL: O edital encontra - se disponível para consulta e retirada nos sites: blcompras.com; e/ou www.novabrasilandia.mt.gov.br, DAS INFORMAÇÕES COMPLEMENTARES: Para esclarecimento de dúvidas ou informações complementares deverá ser utilizado o endereço eletrônico e-mail: licitacaonovabrasilandia@outlook.com ou pelo Site da Prefeitura www.novabrasilandia.mt.gov.br, para maiores informações através de fone/fax 014 (66) 3385-1280. Nova Brasilândia - MT, 06 de outubro de 2021.

**ANA CRISTINA SOARES. PREGOEIRA PORTARIA: Nº.057/2021**  
K3 Publicações em Jornais - k3publicacao@gmail.com

## PREFEITURA MUNICIPAL DE NOVA CANAÃ DO NORTE

### TERMO DE CANCELAMENTO DE SELEÇÃO DE EMPRESA DO RAMO DA CONSTRUÇÃO CIVIL INTERESSADA NA PRODUÇÃO DE HABITAÇÃO DE INTERESSE SOCIAL NO ÂMBITO DO PROGRAMA MINHA CASA MINHA VIDA (PMCMV), POR FORÇA DA CLASSIFICAÇÃO OBTIDA NO PROCESSO DA CHAMADA PÚBLICA Nº 005/2019.

O MUNICÍPIO DE NOVA CANAÃ DO NORTE - MT, pessoa jurídica de direito público interno, inscrito no CNPJ sob n 03.238.912/0001-94, com sede na Av. São Paulo, 89, Bairro Centro, CEP 78.515-000, na cidade de Nova Canaã do Norte/MT, neste ato representado pelo seu Prefeito Municipal, Sr. **RUBENS ROBERTO ROSA**, brasileiro, portador da Cédula de Identidade RG nº 7.116.343-8 SSP/SP e do CPF/MF nº 955.424.858-04, doravante denominado MUNICÍPIO, tonar público para conhecimento dos interessados, o CANCELAMENTO do Termo de Seleção da empresa de construção civil abaixo qualificada:

#### DADOS DA EMPRESA:

IMOBILIÁRIA E CONSTRUTORA SATÉLITE LTDA  
CNPJ/MF Nº 11.077.409/0001-22  
INSCRIÇÃO ESTADUAL Nº 13.735.630-7  
AV. 15 DE NOVEMBRO, Nº 207 - BAIRRO CENTRO SUL, CEP. 78.020-301 - CUIABÁ/MT - FONE: (65) 3051-8100.

O Município de Nova Canaã do Norte/MT, INFORMA o imediato CANCELAMENTO do Termo de Seleção celebrado com a empresa acima mencionada, através do processo da Chamada Pública nº 005/2019.

O presente cancelamento é de forma **AMIGÁVEL**, por acordo entre as partes, com base nos Art. 79, inciso II da Lei 8.666/93, tendo em vista a justificativa apresentada na solicitação da empresa até então selecionada. Não será aplicada a empresa nenhuma penalidade ou suspensão temporária do direito de licitar ou de contratar com a Administração Municipal.

Reiteram as partes que o foro para dirimir conflitos decorrentes do presente Termo de Cancelamento, é o da Comarca de Nova Canaã do Norte/MT.

Nova Canaã do Norte/MT, em 04 de outubro de 2021.

**RUBENS ROBERTO ROSA**  
Prefeito Municipal

### TERMO DE RESCISÃO CONTRATUAL CONTRATO ADMINISTRATIVO DE PRESTAÇÃO DE SERVIÇOS Nº 066/2021

A PREFEITURA MUNICIPAL DE NOVA CANAÃ DO NORTE - MT, torna público, para conhecimento dos interessados que: **CLÁUSULA PRIMEIRA** - Fica rescindo, a partir de 05/10/2021, o Contrato de Administrativo de Prestação de Serviços nº 066/2021, no qual a empresa **CENTROESTE CONSTRUÇÕES ELETRICAS LTDA - EPP**, tinha por obrigação a prestação de serviços de mão de obra para instalação, substituição e adequação de postes e luminárias em rede de energia de vias públicas do município de Nova Canaã do Norte/MT. **CLÁUSULA SEGUNDA** - A presente rescisão é de forma **AMIGÁVEL**, por acordo entre as partes, com base nos Art. 79, inciso II e Artigo 78 inciso XVII da Lei 8.666/93, onde cita que constitui como motivo para rescisão contratual a ocorrência de caso fortuito ou de força maior, regularmente comprovada, impeditiva da execução do contrato. Justifica-se a presente rescisão o pedido por parte da empresa CONTRATADA e encaminhamento apresentado pela Secretaria Municipal de Obras, Serviços Públicos e Transporte. **CLÁUSULA TERCEIRA** - Não será aplicada a CONTRATADA, nenhuma penalidade ou suspensão temporária do direito de licitar ou de contratar com a Administração Municipal. **CLÁUSULA QUARTA** - A CONTRATADA, outorga a mais geral, plena e irrevogável quitação com relação a valores correspondentes ao objeto contratado, não tendo qualquer importância futura a receber da CONTRATANTE, renunciando a qualquer direito de pleitear administrativa ou judicialmente valores, indenizações, lucros ou danos decorrentes da relação contratual ora rescindida. **CLÁUSULA QUINTA** - Reiteram as partes que o foro para dirimir conflitos decorrentes do presente Termo de Rescisão Contratual, é o da Comarca de Nova Canaã do Norte/MT.

Nova Canaã do Norte/MT, 05 de outubro de 2021

**RUBENS ROBERTO ROSA**  
PREFEITO MUNICIPAL

**PREFEITURA MUNICIPAL DE NOVA GUARITA**

**Aviso de Licitação Pregão Eletrônico n.º 31/2021** A PREFEITURA MUNICIPAL DE NOVA GUARITA - MT, através da sua Pregoeira Oficial, torna público para conhecimento dos interessados, que realizará a licitação na modalidade **Pregão Eletrônico n.º 31/2021**, cujo objeto é o: **Registro de Preços para Futura e Eventual Aquisição de Materiais e Medicamentos para uso no centro de saúde do município de Nova Guarita - MT**, tudo em conformidade com as características técnicas e quantitativos descritos em Edital. Conforme Edital e nos termos da Lei Federal n.º 8.666/93 e alterações posteriores, neste Município de Nova Guarita - MT, com data prevista para **Abertura da Sessão no dia 25/10/2021 às 08:30horas (horário de Mato Grosso)** no site [www.licitanet.com.br](http://www.licitanet.com.br). Cópia do edital e maiores informações poderão ser obtidas na Prefeitura Municipal localizada na Av. dos Migrantes, Travessa 01, N.º 30, em Nova Guarita - MT, no horário das 07:00h às 12:00h ou através do e-mail [licitacao@novaguarita.mt.gov.br](mailto:licitacao@novaguarita.mt.gov.br). O edital encontra-se a disposição dos interessados nos sites [www.novaguarita.mt.gov.br](http://www.novaguarita.mt.gov.br) e [www.licitanet.com.br](http://www.licitanet.com.br), Nova Guarita - MT, em 06 de outubro de 2021. Graciela Schuster **Pregoeira Oficial**

**RETIFICAÇÃO DA PORTARIA Nº 309/2021/GP/PMNG**

A presente retificação ocorre tendo em vista que houve erro de digitação da Portaria nº 309/2021/GP/PMNG, publicado no dia 30 de setembro de 2021 no Diário Oficial do Estado de Mato Grosso e no Diário Oficial Eletrônico dos Municípios - Mato Grosso.

**Onde se lê:**

EXPEDIENTE	OBJETO	RESPONSÁVEL PELA ELABORAÇÃO
APROVAÇÃO DO PROJETO	"O presente convênio tem por objeto estabelecimento de parceria entre as partes, em regime de mútua colaboração, para substituição de pontes de madeira mediante instalação de bueiros e pontes de vigas metálicas em rodovias vicinais do município de Nova Guarita-MT"	NOME DO RESPONSÁVEL TÉCNICO: PEDRO CASSIANO ASSUMPÇÃO DE FARIAS  CREA: 43985/MT

**Leia-se:**

EXPEDIENTE	OBJETO	RESPONSÁVEL PELA ELABORAÇÃO
APROVAÇÃO DO PROJETO	"O presente convênio tem por objeto estabelecimento de parceria entre as partes, em regime de mútua colaboração, para substituição de pontes de madeira por bueiros celulares de concreto (Aduelas) nas estradas vicinais do município de Nova Guarita-MT"	NOME DO RESPONSÁVEL TÉCNICO: PEDRO CASSIANO ASSUMPÇÃO DE FARIAS  CREA: 43985/MT

Nova Guarita - MT, 06 de outubro de 2021. **José Lair Zamoner Prefeito Municipal**

**PREFEITURA MUNICIPAL DE NOVA OLÍMPIA****EXTRATO DA ATA DE REGISTRO DE PREÇOS Nº 12000051/2021/PMNO**

**REF: AO PREGÃO PRESENCIAL 051/2021/PMNO  
PROCESSO ADMINISTRATIVO: 197/2021/PMNO  
VALIDADE: 12 (DOZE) MESES**

ORGÃO GERENCIADOR: O MUNICÍPIO DE NOVA OLÍMPIA- MT inscrita no CNPJ. Sob n. 03.238.920/0001-30, com sede na Rua Wilson de Almeida, N.º 259-S Ouro Verde, nesta cidade, neste ato representado por seu Prefeito Municipal o Senhor **JOSÉ ELPÍDIO DE MORAES CAVALCANTE**, brasileiro, casado, portador do Documento de Identidade RG sob N.º 250859 SSP/AL e do CPF 099.414.364-87, residente e domiciliado a Rua Vinte e Oito, N.º 295, Bairro Jardim das Oliveiras, CEP: 78.370-000, na cidade de Nova Olímpia-MT. FORNECEDORES REGISTRADOS: e a empresa **IGUAÇU COMERCIO DE GAS EIRELI**, inscrita no CNPJ sob o nº 12.835.034/0001-85, com sede na Rua Jose Alves Leão, N.º 177, BAIRRO: Jardim Santa Rosa, Nova Olímpia-MT CEP:78.370-000, FONE: (65) 3332-1386 EMAIL: [MERCADOIGUAÇU@HOTMAIL.COM](mailto:MERCADOIGUAÇU@HOTMAIL.COM) neste ato, representada pelo

Sr. ANTONIO VALTAIR FLORES DOS SANTOS, portador da Cédula de identidade RG 46873190 - SSP/PR, inscrito no CPF/MF sob o nº 661.108.159-34, residente e domiciliado na Rua Pedro Pedrossian, S/N, JD Santa Rosa No município De Nova Olímpia-MT CEP: 78.370-000. GLOBAL PARA CADA FORNECEDOR REGISTRADO SERÁ CONFORME ABAIXO:.

FORNECEDOR REGISTRADO	VALOR GLOBAL
IGUAÇU COMERCIO DE GAS EIRELI, inscrita no CNPJ sob o nº 12.835.034/0001-85.	R\$:104.277,60(cento e quatro mil, duzentos e setenta e sete reais e sessenta centavos).

DOTAÇÃO ORÇAMENTÁRIA
08.080.0.2.15.452.0036.2236.3.3.90.30.00.00.0100000000
03.030.0.1.04.122.0003.2021.3.3.90.30.00.00.0100000000
03.030.0.1.04.122.0003.2021.3.3.90.30.00.00.0100000000
06.060.0.2.10.302.0020.2154.3.3.90.30.00.00.0102000000
05.050.0.5.12.367.0014.2098.3.3.90.30.00.00.0101000000
05.050.0.2.12.361.0013.2049.3.3.90.30.00.00.0101000000
05.050.0.1.12.122.0011.2037.3.3.90.30.00.00.0101000000
07.070.0.2.08.244.0026.2310.3.3.90.30.00.00.0129000000
7.070.0.2.08.244.0025.2211.3.3.90.30.00.00.0129000000
12.120.0.2.17.512.0010.2289.3.3.90.30.00.00.0100000000
07.070.0.1.08.122.0024.2186.3.3.90.30.00.00.0100000000
06.060.0.2.10.301.0019.2130.3.3.90.30.00.00.0146000000

. OBJETO: REGISTRO DE PREÇOS PARA FUTURA E EVENTUAL AQUISIÇÃO DE GAS DE COZINHA DESTINADO AS SECRETARIAS MUNICIPAIS DE NOVA OLÍMPIA/MT VIGÊNCIA: 05/10/2021 ATÉ 05/10/2022.

Nova Olímpia - MT, 05 de outubro de 2021.

**JOSÉ ELPÍDIO DE MORAES CAVALCANTE**. PREFEITO MUNICIPAL, DE NOVA OLÍMPIA MT.

**NELSON ALVES**. PORTARIA 09/2017 CONTROLADOR INTERNO  
**GUSTAVO DA SILVA FERREIRA** OAB: 24323 ACESSOR JURIDICO  
O presente Extrato foi analisada e aprovada pelo Assessor Jurídico da Prefeitura Municipal de Nova Olímpia-MT.

**K3 Publicações em Jornais - k3publicacao@gmail.com**

**PREFEITURA MUNICIPAL DE NOVA XAVANTINA****AVISO DE LICITAÇÃO - PREGÃO PRESENCIAL Nº 047/2.021**

A PREFEITURA MUNICIPAL DE NOVA XAVANTINA - MT, torna público que fará realizar licitação na modalidade de PREGÃO PRESENCIAL para CONTRATAÇÃO DE PESSOA JURÍDICA (EMPRESA) PARA PRESTAÇÃO DE SERVIÇOS DE TRANSPORTE DE ALUNOS COM MONITOR PARA ZONA RURAL E URBANA NA REDE MUNICIPAL DE ENSINO DO MUNICÍPIO DE NOVA XAVANTINA - MT, às **9h00min (horário de Brasília) do dia 25 de outubro de 2.021**, no Palácio dos Pioneiros - sala de licitações, sito Avenida Expedição Roncador Xingu, 249 - centro - St. Xavantina. Os interessados em obter informações e cópia do Edital, poderão fazê-lo junto ao setor de Licitações, através do telefone 66-3438-3362, no endereço supracitado e/ou pelo endereço eletrônico: <https://www.novaxavantina.mt.gov.br/licitacoes/pregao-presencial&ano=2021>. Quaisquer informações através do telefone (66) 3438-3362.

Nova Xavantina - MT, 6 de outubro de 2.021.

Marina Angélica Marca  
Pregoeira

**AVISO DE LICITAÇÃO - PREGÃO PRESENCIAL Nº 046/2.021.**

A PREFEITURA MUNICIPAL DE NOVA XAVANTINA - MT, torna público que fará realizar o Pregão Presencial nº 046/2.021, tendo como objeto: REGISTRO DE PREÇOS PARA FUTURA E EVENTUAL CONTRATAÇÃO DE EMPRESA PARA PRESTAÇÃO DE SERVIÇOS DE HOSPEDAGEM, TRANSPORTE E FORNECIMENTO DE ALIMENTAÇÃO, PARA ATENDIMENTO DE PACIENTES E ACOMPANHANTES ORIUNDOS DO MUNICÍPIO DE NOVA XAVANTINA/MT, EM TRATAMENTO MÉDICO-HOSPITALAR NAS UNIDADES DE SAÚDE DAS CIDADES DE GOIÂNIA/GO E BARRETOS/SP; data de abertura dos envelopes **21/10/2.021, às 9h00min (horário de Brasília)**, no Palácio dos Pioneiros - Sala de Licitações, sito Avenida Expedição Roncador Xingu, 249 - Centro - St. Xavantina. Os interessados em adquirir cópia do Edital, deverão retirar junto ao setor de Licitações, no endereço supracitado, pelo endereço eletrônico [licitacao@novaxavantina.mt.gov.br](mailto:licitacao@novaxavantina.mt.gov.br) e/ou site <https://novaxavantina.mt.gov.br/licitacoes/pregao-presencial/2021>.

Nova Xavantina - MT, 6 de outubro de 2.021.

Marina Angélica Marca  
Pregoeira

RC PUBLICAÇÕES 66 9 9984-4633.

**PREFEITURA MUNICIPAL DE NOVO SANTO ANTÔNIO****TERMO DE RECEBIMENTO DEFINITIVO****Instrumento Contratual nº:** 22/2020**Tipo de Execução:** ( ) Direta (x) Indireta**Executor:** CONSTRUPAIVA**CNPJ:** 26.835.542/0001-78**Valor Final:** R\$ 186.151,16 (CENTO E OITENTA E SEIS MIL CENTO E CINQUENTA E UM REAIS E DEZESSEIS CENTAVOS).**Município:** NOVO SANTO ANTÔNIO - MT**Endereço da Obra:** DISTRITO VILA TRINDADE, NOVO SANTO ANTÔNIO - MT.**Natureza da Obra:** CONSTRUÇÃO**Detalhe do Objeto:** EXECUÇÃO DE OBRA DE CONSTRUÇÃO DE UM POSTO DE SAÚDE NA VILA TRINDADE NO MUNICÍPIO DE NOVO SANTO ANTÔNIO, CONFORME PLANO DE TRABALHO.**Prazo de Execução Contratual:** 120 (cento e vinte) dias.**Data de Início:** 17/06/2020**Término:** 18/06/2021**Data do Recebimento Provisório:** 30/06/2021**RECEBIMENTO DEFINITIVO:** Considerando que os serviços executados estão de acordo com as cláusulas contratuais e que o empreendimento está em uso e com o desempenho esperado pela administração, os serviços ficam recebidos de forma definitiva. Novo Santo Antônio - MT, 06 de outubro de 2021.**ADÃO SOARES NOGUEIRA**  
PREFEITO MUNICIPAL**ANDRÉ PEREIRA DIAS**  
FISCAL DE OBRAS MUNICIPAL**PREFEITURA MUNICIPAL DE PEDRA PRETA**

A Prefeitura Municipal de Pedra Preta/MT, CNPJ nº **03.773.942/0001-09**, torna público que requereu junto a SEMA - Secretaria de Estado de Meio Ambiente, a Licença Ambiental por Adesão e Compromisso (LAC) para o programa de substituição de ponte de madeira por Aduela Celular de Concreto, nas seguintes coordenadas **16°31'3,603"S - 54°1'35,104"W**.

A Prefeitura Municipal de Pedra Preta/MT, CNPJ nº **03.773.942/0001-09**, torna público que requereu junto a SEMA - Secretaria de Estado de Meio Ambiente, a Licença Ambiental por Adesão e Compromisso (LAC) para o programa de substituição de ponte de madeira por Aduela Celular de Concreto, nas seguintes coordenadas **16°53'57,413"S - 54°13'40,722"W**.

**PREFEITURA MUNICIPAL DE PONTES E LACERDA****PREFEITURA MUNICIPAL DE PONTES E LACERDA**  
AVISO ADESÃO N.100/2021- PMPL  
(PROCESSO N.216/2021-PMPL)

A Prefeitura Municipal de Pontes e Lacerda/MT, através da Pregoeira Sr. Lucélia Martos Alves, comunica a Adesão à Ata de Registro de Preços n.007/2021/SEAF, referente ao Pregão Eletrônico n. 012/2021/SEAF, referente ao REGISTRO DE PREÇO PARA SERVIÇOS DE TRANSFERÊNCIA DE EMBRIOES, realizado pela Secretaria de Estado de Agricultura Familiar-SEAF/MT, com a Empresa FERTILIZA CONSULTORIA EM REPRODUÇÃO ANIMAL LTDA, inscrita no CNPJ sob n.31.502.615/0001-40, com valor total de R\$35.766,00 (trinta e cinco mil e setecentos e sessenta e seis reais).

Pontes e Lacerda/MT, 05 de outubro de 2021.

Lucélia Martos Alves - Pregoeira

**PREFEITURA MUNICIPAL DE PONTES E LACERDA**  
AVISO PREGÃO PRESENCIAL N.102/2021-PMPL  
REGISTRO DE PREÇOS - PROCESSO N. 218/2021

PREGÃO Nº. 102/2021. Regido pela Lei nº. 10.520/2002 e pelo Decreto nº. 137/2014. Subsidiariamente, pela Lei 8.666/1993. OBJETO: AQUISIÇÃO DE MATERIAIS E EQUIPAMENTOS ODONTOLÓGICOS PARA ATENDER AS NECESSIDADES DA SECRETARIA MUNICIPAL DE SAÚDE. CREDENCIAMENTO: das 07h30min às 08h do dia 25 de outubro 2021. INÍCIO DA SESSÃO: às 08h do dia 25 de outubro 2021 - Aquisição do Edital no site: www.ponteselacerda.mt.gov.br (website: Portal Transparência Licitação pregão) - Fone/fax: (65) 3266-2534 e (65) 3266-2716. LOCAL DA AUDIÊNCIA PÚBLICA: SALA DE PREGÃO, DA PREFEITURA DE PONTES E LACERDA, sito à Av. Marechal Rondon, 522, centro em Pontes e Lacerda/ MT.

Pontes e Lacerda/MT, 06 de outubro de 2021.

LUCÉLIA MARTOS ALVES - Pregoeira

**PREFEITURA MUNICIPAL DE PONTES E LACERDA**  
RESULTADO PREGÃO PRESENCIAL N.091/2021-PMPL  
REGISTRO DE PREÇOS - PROCESSO N.202/2021

OBJETO: CONTRATAÇÃO DE LABORATORIO DE ANÁLISES CLÍNICA PARA REALIZAÇÃO DE EXAMES COMPLEMENTARES PARA SEREM OFERTADOS NA REDE PÚBLICA SUS DO MUNICÍPIO PARA ATENDER A DEMANDA DA SECRETARIA MUNICIPAL DE SAÚDE. O Pregoeiro, regido pelo Decreto n. 004/2021 da Prefeitura Municipal de Pontes e Lacerda/ MT, no uso de suas atribuições legais, torna público aos interessados que o PREGÃO PRESENCIAL N.º 091/2021, cujo certame se deu às 08h do dia 06/10/2021; sagrou vencedora as empresas DIAGNOSTICOS SANTA LUIZA LTDA, vencedora dos itens 03, 05, 06, 07, 11, 13, 15, 16, 19, 20, 21, 24, 25, 27, 28, 32, 36, 37, 38, 39, 40, 41, 42, 43, 44, 45, 46, 47, 48, 49, 50, 51 e 52, com valor total de R\$209.565,00 (duzentos e nove mil e quinhentos e sessenta e cinco reais) e a LABORATORIO LIDER ANÁLISES CLÍNICAS LTDA-EPP, vencedora dos itens 01, 02, 04, 08, 09, 10, 12, 14, 17, 18, 22, 23, 26, 29, 30, 31, 33, 34 e 35, com valor total de R\$83.935,00 (oitenta e três mil e novecentos e trinta e cinco reais). Maiores informações fone 0xx65 3266-2534 ou site www.ponteselacerda.mt.gov.br.

Pontes e Lacerda/MT, 06 de outubro de 2021.

Lucélia Martos Alves - Pregoeira

**PREFEITURA MUNICIPAL DE PONTES E LACERDA**  
AVISO PREGÃO PRESENCIAL N.104/2021-PMPL  
REGISTRO DE PREÇOS - PROCESSO N. 220/2021

PREGÃO Nº. 104/2021. Regido pela Lei nº. 10.520/2002 e pelo Decreto nº. 137/2014. Subsidiariamente, pela Lei 8.666/1993. OBJETO: CONTRATAÇÃO DE EMPRESA PARA FORNECIMENTO DE BILHETES DE PASSAGENS AÉREAS NACIONAIS E INTERNACIONAIS, PASSAGENS RESTRES NACIONAIS INTERMUNICIPAIS E INTERESTADUAIS E FRETAMENTO DE AERONAVE COM PRESTAÇÃO DIRETA POR EMPRESA ESPECIALIZADA E AUTORIZADA LEGALMENTE PARA A OPERAÇÃO PARA ATENDER AO PODER EXECUTIVO MUNICIPAL. CREDENCIAMENTO: das 13h30min às 14h do dia 26 de outubro 2021. INÍCIO DA SESSÃO: às 14h do dia 26 de outubro 2021 - Aquisição do Edital no site: www.ponteselacerda.mt.gov.br (website: Portal Transparência Licitação pregão). - Fone/fax: (65) 3266-2534 e (65) 3266-2716. LOCAL DA AUDIÊNCIA PÚBLICA: SALA DE PREGÃO, DA PREFEITURA DE PONTES E LACERDA, sito à Av. Marechal Rondon, 522, centro em Pontes e Lacerda/MT.

Pontes e Lacerda/MT, 06 de outubro de 2021.

LUCÉLIA MARTOS ALVES - Pregoeira

**PREFEITURA MUNICIPAL DE SANTA CARMEM****AVISO DE RESULTADO DE HABILITAÇÃO**  
TOMADA DE PREÇO Nº 11/2021

Processo Administrativo Licitatório nº 241/2021

A PREFEITURA MUNICIPAL DE SANTA CARMEM, por meio da Comissão Permanente de Licitação, torna público que na licitação modalidade Tomada de Preços nº 11/2021, cujo objeto é a CONTRATAÇÃO DE EMPRESA ESPECIALIZADA PARA EXECUÇÃO DAS OBRAS DE CONSTRUÇÃO DA SECRETARIA DE EDUCAÇÃO DE SANTA CARMEM / MT, CONFORME EDITAL, MEMORIAL DESCRITIVO E SEUS ANEXOS, conforme projeto básico de engenharia, foram HABILITADAS as empresas CONSTELLA CONSTRUTORA (CNPJ nº 34.037.870/0001-57) e RCA CONSTRUTORA LTDA EPP (CNPJ nº 12.154.051/0001-90). Ficando INABILITADA a empresa GUILHERME LUIZ AIMI - ME (CNPJ nº 15.469.819/0001-70).

Em respeito ao disposto no Art. 109, inciso I, alínea "a" da Lei nº 8.666/93, a Comissão aguardará o prazo de 5 (cinco) dias úteis para apresentação e manifestação de recursos.

Santa Carmem/MT, 06 de outubro de 2021.

Maitê Sehnm

Presidente CPL - Portaria nº 35/2021

RC PUBLICAÇÕES 66 9 9984-4633.

**PREFEITURA MUNICIPAL DE SANTO ANTÔNIO DE LEVERGER**

**EXTRATO DO QUARTO ADITIVO DE CONTRATO Nº 035/2017 PROCESSO ADMINISTRATIVO 069/2017 PREGÃO PRESENCIAL N.º 020/2017 CONTRATO Nº 035/2017** A PREFEITURA MUNICIPAL DE SANTO ANTONIO DE LEVERGER, POR MEIO DO PREFEITO MUNICIPAL SENHORA FRANCILEI MAGALHÃES DE ARRUDA VIEIRA PIRES, TORNA-SE PÚBLICO O EXTRATO DO QUARTO ADITIVO DO CONTRATO Nº 035/2017 PARA O SEGUINTE OBJETO: **PRESTAÇÃO DE SERVIÇOS DE LOCAÇÃO DE CAMINHÃO EQUIPADO COM COMPACTADOR E COLETOR DE RESÍDUOS SÓLIDOS DOMICILIARES DO MUNICÍPIO DE SANTO ANTÔNIO DO LEVERGER-MT. PRORROGAÇÃO DA VIGÊNCIA DO CONTRATO FIRMADO ENTRE AS PARTES, COM PRORROGAÇÃO DE MAIS 12 (DOZE) MESES CONTADO A PARTIR DO TÉRMINO DO INSTRUMENTO CONTRATUAL.** CONTRATANTE: **PREFEITURA MUNICIPAL DE SANTO ANTONIO DE LEVERGER-MT. CONTRATADA: JUARY ALVES DA SILVA -ME**, pessoa jurídica de direito privado, inscrita no CNPJ sob o Nº 28.500.069/0001-01 **DATA DE ASSINATURA: 21/09/2021 VIGENCIA: 12 MESES.** Santo Antônio do Leverger -MT, 21 de Setembro de 2021. **FRANCIELI MAGALHÃES DE ARRUDA VIEIRA PIRES - PREFEITA MUNICIPAL**

## AVISO DE RESULTADO

**PROCESSO ADMINISTRATIVO 064/2021**  
**PREGÃO PRESENCIAL N.º 018/2021 - SRP**

O Município de Santo Antônio do Leverger, através da sua Pregoeira Oficial, torna público o **RESULTADO do PREGÃO PRESENCIAL-SRP Nº 018/2021, objeto: REGISTRO DE PREÇO PARA FUTURA E EVENTUAL CONTRATAÇÃO DE PESSOA JURÍDICA ESPECIALIZADA EM PERFURAÇÃO DE POÇOS SEMI ARTESIANOS TUBULARES PROFUNDOS, COM MÃO DE OBRA ESPECIALIZADA, EQUIPAMENTO E MATERIAIS PARA ATENDER A SECRETARIA MUNICIPAL DE SANEAMENTO E ABASTECIMENTO DE ÁGUA DO MUNICÍPIO DE SANTO ANTONIO DE LEVERGER-MT, de acordo com a especificação contida no Termo de Referência, nas condições estabelecidas no ato convocatório** Na sessão pública realizada no dia 01 de outubro de 2021 as 08:00 horas. O licitante representante da empresa abdicou do interesse de apresentar o recurso.

Item	Quantidade	Unid.	Descrição	Marca	Valor Unitário	Valor Total
001	5.000,000	MT	PERFURAÇÃO ROTO/PNEUMÁTICO, EM ROCHA SEDIMENTAR COM DIÂMETRO DE "6"	TECNOPOÇOS	301,00	1.505.000,00
002	5.000,000	MT	PERFURAÇÃO ROTO/PNEUMÁTICO, EM ROCHA SEDIMENTAR COM DIÂMETRO DE "8.1/2"	TECNOPOÇOS	442,00	2.210.000,00
003	5.000,000	MT	PERFURAÇÃO ROTATIVO, EM SEDIMENTO ARGILA/ARENITO COM DIÂMETRO DE "8.1/2"	TECNOPOÇOS	1.197,00	5.985.000,00
004	3.000,000	MT	REABERTURA FURO PILOTO, EM ROCHA SEDIMENTAR COM DIÂMETRO DE "14"-(AREIA)	TECNOPOÇOS	1.696,00	5.088.000,00
005	50,000	UN	LIMPEZA COM AR COMPRIMIDO (COMPRESSOR 950X360 P SI)	TECNOPOÇOS	3.860,00	193.000,00
006	50,000	UN	LAJE DE PROTEÇÃO	TECNOPOÇOS	705,00	35.250,00
007	50,000	UN	TESTE DE VAZÃO 24 HR	TECNOPOÇOS	6.013,00	300.650,00
008	50,000	UN	MONTAGEM E DESMONTAGEM DOS EQUIPAMENTOS NO CANTEIRO DE OBRA PARA CADA POÇO	TECNOPOÇOS	2.962,00	148.100,00
009	20.000,000	KM	CAMINHÃO PIPA PARTA TRANSPORTE DE ÁGUA.	TECNOPOÇOS	139,00	2.780.000,00
010	20.000,000	KM	DESLOCAMENTO DE VEÍCULOS(CAMINHÕES)	TECNOPOÇOS	7,00	140.000,00
011	2.000,000	MT	TUBO PVC GEOMECÂNICO4"	QUALITY	219,00	438.000,00
012	2.000,000	MT	FILTRO PVC GEOMECÂNICO4"	QUALITY	219,00	438.000,00
013	2.000,000	MT	TUBO PVC GEOMECÂNICO6"	QUALITY	329,00	658.000,00
014	2.000,000	MT	FILTRO PVC GEOMECÂNICO6"	QUALITY	329,00	658.000,00
015	500,000	MT	TUBO LISO DE AÇO PRETO, DIÂMETRO 6.1/2 ESPESSURA 3,35MM	AÇOFER	699,00	349.500,00
016	500,000	MT	TUBO LISO DE AÇO PRETO, DIÂMETRO 9.1/2 ESPESSURA 3,35MM	AÇOFER	1.349,00	674.500,00
017	500,000	TN	PRÉFILTRO -SEIXO ROLADO	BRITAGUIA	2.003,00	1.001.500,00
018	50,000	98	GEO-PLUS	AMC	2.499,00	124.950,00
019	50,000	UN	KIT SEMA	AMANCO	1.899,00	94.950,00
020	50,000	UN	LICENÇA JUNTO SEMA, ARTS E CREA (MAIOR DE 10M')	TECNOPOÇOS	14.999,00	749.950,00
021	50,000	UN	RELATÓRIO TÉCNICO FINAL	TECNOPOÇOS	6.499,00	324.950,00
022	50,000	UN	ANÁLISE FÍSICO -QUÍMICO E BACTERIOLÓGICO DA ÁGUA	TECNOPOÇOS	1.249,00	62.450,00
023	50,000	UN	HIDRÔMETRO ATÉ 10 M'	ITRON	2.199,00	109.950,00
024	50,000	UN	CONJUNTO MOTOBOMBA SUBMERSA -1,5 HP 220 V TRIF V AZÃO APROXIMADA=5,0M'/H HMAN=90 MCA	ALTRI	2.899,00	144.950,00
025	50,000	UN	PAINEL DE COMANDO PARA CONJUNTO (ITEM 25)	ALTRI	1.799,00	89.950,00
026	4.000,000	MT	TUBO EDUTORGEOMECÂNICO 1"	QUALITY	54,00	216.000,00
027	1.000,000	UN	LUVA GALVANIZADA 1.1/2	HMEC	34,00	34.000,00
028	50,000	UN	CURVA GALVANIZADA 1.1/2	HMECH	44,00	2.200,00
029	4.000,000	MT	CABO PP 3X4 MM*	IBÉRICA	44,00	176.000,00
030	4.000,000	MT	CABO PP 3X1,5 MM*	IBÉRICA	34,00	136.000,00
031	50,000	UN	BUCHA X 1.1/2	HMECH	24,00	1.200,00
032	50,000	UN	REGISTRO 1.1/2	DECA	179,00	8.950,00
033	50,000	UN	UNIÃO GALVANIZADA 1.1/2	HMEC	299,00	14.950,00
034	50,000	UN	TAMPA POÇO	TECNOPOÇOS	134,00	6.700,00
035	50,000	UN	CONEXÕES	AMANCO	34,00	1.700,00
036	50,000	UN	INSTALAÇÃO DO CONJUNTO MOTO BOMBAATÉ 100 MTS	TECNOPOÇOS	1.199,00	59.950,00

Nesta, sagrou-se vencedora a empresa: **TECNOPOÇOS PERFURAÇÕES DE POÇOS ARTESIANOS EIRELI** inscrita no CNPJ sob o nº 29.474.919/0001-07.

Santo Antônio do Leverger - MT, 01 de outubro de 2021.

Lidiane Batista de Rezende  
Pregoeira  
Port. 037/GP/2021

**PREFEITURA MUNICIPAL DE SÃO PEDRO DA CIPA****AVISO DE LICITAÇÃO PREGÃO PRESENCIAL Nº 24/2021**

**OBJETO:** SRP para futura Contratação de empresa especializada na prestação de serviços de exames e diagnóstico por imagem, na especialidade de ULTRASSONOGRÁFIA, no Município de São Pedro da Cipa/MT. **Data da Realização:** dia 21/10/2021 as 09:00hs./MT. O Edital completo na Prefeitura das 13:00 às 18:00 horas ou site [www.saopedrodacipa.mt.gov.br](http://www.saopedrodacipa.mt.gov.br). Informações: 66 3418-1500.

São Pedro da Cipa-MT, 06 de outubro de 2021.

**Marciana da Silva Cherubim  
Pregoeira.**

**PREFEITURA MUNICIPAL DE SINOP****AVISO DE ABERTURA DE LICITAÇÃO  
PREGÃO ELETRÔNICO Nº 85/2021 SRP Nº 103/2021**

A Prefeitura Municipal de Sinop/MT torna público que realizará licitação na modalidade **PREGÃO ELETRÔNICO** para **REGISTRO DE PREÇOS**, do tipo **MENOR PREÇO POR ITEM**, com **EXCLUSIVIDADE PARA ME e EPP** e também com **COTA RESERVADA para ME e EPP e COTA PRINCIPAL para AMPLA CONCORRÊNCIA**. **OBJETO:** Aquisição de mobiliários para atender às necessidades das Secretarias Municipais. **ENVIO DE PROPOSTAS:** 08/10/2021, a partir das 09h00min (horário de Brasília/DF) até às 09h00min (horário de Brasília/DF) do dia 22/10/2021. **ABERTURA DA SESSÃO DE LANCES:** 22/10/2021 às 09h00min (horário de Brasília/DF). **REALIZAÇÃO:** [www.portaldecompraspublicas.com.br](http://www.portaldecompraspublicas.com.br). **INTEGRA DO EDITAL:** [www.portaldecompraspublicas.com.br](http://www.portaldecompraspublicas.com.br) e [www.transparencia.sinop.mt.gov.br/2018/Licitacoes/](http://www.transparencia.sinop.mt.gov.br/2018/Licitacoes/). **INFORMAÇÕES:** (66) 3517-5298/3520-7523. Sinop/MT, 06 de outubro de 2021. **Vanusa Aparecida Serpa Pregoeira - Portaria nº 056/2021**

**AVISO DE LICITAÇÃO  
TOMADA DE PREÇOS Nº 003/2021**

A Prefeitura Municipal de Sinop/MT informa que fará realizar no dia **26 de outubro de 2021, às 08:00min** (horário local), licitação na modalidade Tomada de Preços do tipo Menor Preço Global destinada à **contratação de empresa especializada em serviços de engenharia para execução do projeto de ampliação do espaço educativo EMEB Simão Flach, conforme consta no memorial descritivo do projeto básico de engenharia**. O edital poderá ser obtido na sede da Secretaria Municipal de Administração junto ao Departamento de Licitações, situado a Rua das Avenças, 1481, Setor Comercial, de segunda à sexta-feira, das 07h00min às 13h00min e no site <https://www.sinop.mt.gov.br/>, informações poderão ser obtidas através dos telefones: (66) 3517-5298/3520-7272/3520-7234. A visita técnica poderá ser realizada até o último dia que antecede a abertura do certame, por intermédio da Secretaria Municipal de Educação, Esporte e Cultura, situada na Avenida dos Jacarandás, nº 2424 e pelos telefones (66) 3511-3719, 66-99919-8290 e 65-99993-1309, das 07h00min às 13h00min. Sinop/MT, 06 de outubro de 2021.

**HEMIL MAIA RIBEIRO**  
Presidente da C. P. L.  
Portaria nº 080/2021

**EXTRATO DE PUBLICAÇÃO**

**1º TERMO ADITIVO AO CONTRATO N.º 471/2020 Contratante:** Prefeitura Municipal de Sinop/MT **Contratada:** **Balístico Segurança Eireli.**, inscrito no CNPJ/MF sob o n.º 01.548.228/0001-83 **Objeto:** Prorrogação do Prazo de Vigência ao Contrato n.º 471/2020, que tem como objeto a "*Contratação de empresa especializada em prestação de serviços de vigilância armada diurna, de segunda a sexta-feira, nas dependências do CREAS - Centro de Referência Especializado de Assistência Social, para atender às necessidades da Secretaria Municipal de Assistência Social, Trabalho e Habitação*". **Prazo de Vigência:** por mais 12 (doze) meses com início em 02/09/2021 e término em 01/09/2022 **Data da Assinatura:** 01/09/2021 **Valor Global: R\$ 74.280,00** (setenta e quatro mil e duzentos e oitenta reais). **Responsável Jurídico:** Aguinaldo Wagner Zanatto OAB 7.284-B **Signatários:** Rogério Pompeu Daltro pela contratada e Roberto Dörner pela contratante.

**2º TERMO ADITIVO AO CONTRATO N.º 071/2019 Contratante:** Prefeitura Municipal de Sinop/MT **Contratada:** **M.A. Empreendimentos Imobiliários Eireli.**, inscrito no CNPJ/MF sob o n.º 24.282.026/0001-38 **Objeto:** Prorrogação do Prazo de Vigência ao Contrato n.º 071/2019, que tem como objeto a "*Locação de imóvel comercial em alvenaria, situado a: Av. dos Jacarandás nº 1.237 - Quadra 31, Lote 04/05 - Bairro Jacarandás - Sinop, Estado de Mato Grosso, objeto da matrícula nº 51.638, do 1º Ofício de Registro de Imóveis da Comarca de Sinop-MT, para abrigar as instalações*

*do Centro Integrado de Atendimento Municipal em Sinop-MT - CIAMS*". **Prazo de Vigência:** por mais 12 (doze) meses, com início em 13/09/2021 e término em 12/09/2022. **Data da Assinatura:** 10/09/2021 **Valor Global: R\$ 126.000,00** (cento e vinte e seis mil reais). **Responsável Jurídico:** Aguinaldo Wagner Zanatto OAB 7.284-B **Signatários:** Marcia Ambrosini pela contratada e Roberto Dörner pela contratante.

**4º TERMO ADITIVO AO CONTRATO N.º 035/2017 Contratante:** Prefeitura Municipal de Sinop/MT **Contratada:** **D. Z. Locação de Imóveis Ltda.**, inscrito no CNPJ/MF sob o n.º 14.042.452/0001-40 **Objeto:** Prorrogação do Prazo de Vigência e Reajuste de Valor ao Contrato n.º 035/2017, que tem como objeto a "*Locação de 02 (dois) imóveis comerciais em alvenaria situados a Rua: das Samambaias, nº 2439 (quadra 136 lote 10) - Setor Industrial Sul e Avenida dos Jacarandás, nº 2424 (quadra 136 lote 03-A), destinados à instalação da Secretaria Municipal de Educação, Esporte e Cultura e suas unidade de Merenda Escolar, Almoxarifado e Patrimônio, atendendo a Secretaria Municipal de Educação*". **Prazo de Vigência:** por mais 12 (doze) meses, com início em 20/09/2021 e término em 19/09/2022 **Data da Assinatura:** 17/09/2021 **Valor Global: R\$ 184.082,88** (cento e oitenta e quatro mil reais, oitenta e dois reais e oitenta e oito centavos). **Responsável Jurídico:** Aguinaldo Wagner Zanatto OAB 7.284-B **Signatários:** Urandi Ribeiro Delfiol pela contratada e Roberto Dörner pela contratante.

**1º TERMO ADITIVO AO CONTRATO N.º 472/2020 Contratante:** Prefeitura Municipal de Sinop/MT **Contratada:** **MT Solução Ambiental Ltda.**, inscrito no CNPJ/MF sob o n.º 26.095.900/0001-53 **Objeto:** Prorrogação do Prazo de Vigência ao Contrato n.º 472/2020, que tem como objeto a "*Contratação de empresa especializada em Prestação serviços de limpeza e desinfecção de caixas d'água, dedetização, limpeza de fossa, Banheiro químico, desentupimento de vasos e canos, instalação de passarinheira e controle de pragas para atender às necessidades das Secretarias Municipais*". **Prazo de Vigência:** por mais 12 (doze) meses com início em 24/09/2021 e término em 23/09/2022. **Data da Assinatura:** 23/09/2021. **Valor Global: R\$ 56.477,50** (cinquenta e seis mil, quatrocentos e setenta e sete reais e cinquenta centavos). **Responsável Jurídico:** Aguinaldo Wagner Zanatto OAB 7.284-B. **Signatários:** Toni Victor Ramos dos Santos pela contratada e Roberto Dörner pela contratante.

**1º TERMO ADITIVO AO CONTRATO N.º 473/2020 Contratante:** Prefeitura Municipal de Sinop/MT **Contratada:** **J. B. Silva**, inscrito no CNPJ/MF sob o n.º 33.449.754/0001-82 **Objeto:** Prorrogação do Prazo de Vigência ao Contrato n.º 473/2020, que tem como objeto a "*Contratação de empresa especializada em Prestação serviços de limpeza e desinfecção de caixas d'água, dedetização, limpeza de fossa, Banheiro químico, desentupimento de vasos e canos, instalação de passarinheira e controle de pragas para atender às necessidades das Secretarias Municipais*". **Prazo de Vigência:** por mais 12 (doze) meses com início em 23/09/2021 e término em 22/09/2022. **Data da Assinatura:** 22/09/2021. **Valor Global: R\$ 48.394,00** (quarenta e oito mil e trezentos e noventa e quatro reais). **Responsável Jurídico:** Aguinaldo Wagner Zanatto OAB 7.284-B. **Signatários:** Jefferson Barroso Silva pela contratada e Roberto Dörner pela contratante.

**1º TERMO ADITIVO AO CONTRATO N.º 477/2020 Contratante:** Prefeitura Municipal de Sinop/MT **Contratada:** **GN Resound Produtos Médicos Ltda.**, inscrito no CNPJ/MF sob o n.º 51.710.358/0001-49 **Objeto:** Prorrogação do Prazo de Vigência e Acréscimo de Quantitativo e Valor ao Contrato n.º 477/2020, que tem como objeto a "*Credenciamento de empresas especializadas em comercialização de Aparelhos de Amplificação Sonora Individual - AASI - e suporte técnico para fornecimento aos usuários em conformidade com a indicação técnica do serviço de reabilitação auditiva do Centro Especializado de Reabilitação Dom Aquino Correa Sinop (CER) e especificações constantes na Tabela de Classificação da Tecnologia AASI, conforme disposto nas Portarias nº 793/12/GM/MS, 835/12/SAS/MS, 589/04/SAS/MS, 308/07/SAS/MS, 2848/07/GM/MS, 07/08 SAS/MS, 321/07/GM/MS, 389/08/GM/MS e 3010/13/MS, todas do Ministério da Saúde*". **Prazo de Vigência:** por mais 12 (doze) meses com início em 22/09/2021 e término em 22/09/2022. **Data da Assinatura:** 21/09/2021 **Valor Global: R\$ 179.075,00** (cento e setenta e nove mil e setenta e cinco reais). **Responsável Jurídico:** Aguinaldo Wagner Zanatto OAB 7.284-B **Signatários:** Sandra Salobral Pena pela contratada e Roberto Dörner pela contratante.

**1º TERMO ADITIVO AO CONTRATO N.º 478/2020 Contratante:** Prefeitura Municipal de Sinop/MT **Contratada:** **Starkey do Brasil Ltda.**, inscrito no CNPJ/MF sob o n.º 04.216.059 /0001-72 **Objeto:** Prorrogação do Prazo de Vigência e Acréscimo de Quantitativo e Valor ao Contrato n.º 478/2020, que tem como objeto o "*Credenciamento de empresas especializadas em comercialização de Aparelhos de Amplificação Sonora Individual - AASI - e suporte técnico para fornecimento aos usuários em conformidade com a indicação técnica do serviço de reabilitação auditiva do Centro Especiali-*

zado de Reabilitação Dom Aquino Correa Sinop (CER) e especificações constantes na Tabela de Classificação da Tecnologia AASI, conforme disposto nas Portarias nº 793/12/GM/MS, 835/12/SAS/MS, 589/04/SAS/MS, 308/07/SAS/MS, 2848/07/GM/MS, 07/08 SAS/MS, 321/07/GM/MS, 389/08/GM/MS e 3010/13/MS, todas do Ministério da Saúde". **Prazo de Vigência:** por mais 12 (doze) meses com início em 22/09/2021 e término em 21/09/2022. **Data da Assinatura:** 21/09/2021 **Valor Global:** R\$ 166.175,00 (cento e sessenta e seis mil e cento e setenta e cinco reais). **Responsável Jurídico:** Aguinaldo Wagner Zanatto OAB 7.284-B **Signatários:** Marcos Antônio Ferreira pela contratada e Roberto Domer pela contratante.

### PREFEITURA MUNICIPAL DE VALE DE SÃO DOMINGOS

#### AVISO DE PRORROGAÇÃO DE LICITAÇÃO PREGÃO PRESENCIAL 40/2021

O Pregoeiro da Prefeitura Municipal de Vale de São Domingos, Estado de Mato Grosso, servidor, Edinaldo Ferreira de Santana, Presidente da CPL, decidiu com a finalidade específica de promover a Prorrogação da abertura do PREGÃO PRESENCIAL 40/2021. Com Objeto: Registro de Preços para Futura e Eventual Aquisição de Combustíveis, com fornecimento contínuo e fracionado, conforme demanda, por um período de 12 (doze) meses para atender as necessidades de diversas Secretarias Municipais do Município de Vale de São Domingos-MT, Devido o não comparecimento de nenhuma empresa para concorrer no certame o Pregoeiro, resolve prorrogar o mesmo, ficando assim definida a nova data de abertura desta do Pregão Presencial nº 40/2021 no dia 22 de Outubro de 2021 as 08:00 Horas. Vale de São Domingos - MT, 06 de outubro de 2021. Edinaldo Ferreira de Santana Pregoeiro.

**EXTRATO DE CONTRATO Nº 89/2021, CONTRATANTE PREFEITURA MUNICIPAL DE VALE DE SÃO DOMINGOS - MT, CNPJ 04.215.993/0001-70, CONTRATADO PAV FORT LTDA-EPP, INSCRITO NO CNPJ: 40.016.630/0001-79, OBJETO RESUMIDO DO CONTRATO: PRESTAÇÃO**

DE SERVIÇO DE PAVIMENTAÇÃO ASFÁLTICA, DRENAGEM SUPERFICIAL, MEIO FIO E SARJETA, SINALIZAÇÃO VERTICAL E HORIZONTAL E PASSEIO PÚBLICO NA AVENIDA SEBASTIÃO APARECIDO G. DA SILVA E RUA GERALDO MARTINS RAMOS, NO DISTRITO DE ADRIANOPOLIS, NESTE MUNICÍPIO DE VALE DE SÃO DOMINGOS-MT, CONFORME PROJETO ELABORADO PELO ENGENHEIRO, CONVENIO SICONV DE REPASSE Nº 883953/2019 FIRMADO COM O MINISTÉRIO DA DEFESA E O MUNICÍPIO DE VALE DE SÃO DOMINGOS/MT. **VALOR CONTRATO:** R\$ 356.338,30 **DATA EMISSÃO:** 06/10/2021, **DATA VENCIMENTO:** 31/12/2022, **TIPO LICITAÇÃO:** TOMADA DE PREÇO 02/2021

### PREFEITURA MUNICIPAL DE VILA RICA

#### PREFEITURA MUNICIPAL DE VILA RICA / MT

EXTRATO DO TERMO DE RESCISÃO UNILATERAL DO CONTRATO Nº 043/2020

PROCESSO LICITATÓRIO Nº 038/2020  
DISPENSAN Nº 003/2020

DO OBJETO E JUSTIFICATIVA: Termo é a rescisão unilateral com fundamento nos termos do artigo 79, I, e artigo 77 e 78, I da lei nº 8.666/ a Administração Resolve rescindir Unilateralmente Contrato Nº 043/2020 que tem como objeto contratação de empresa especializada para a prestação de Serviços de Manutenção em servidores, firewall, cabeamento estruturado e rede de dados, incluindo os serviços de Atualização do Sistema operacional e backup de dados, configuração e de outros serviços inerentes à Manutenção do funcionamento dos sistemas do Servidor da Prefeitura Municipal de Vila Rica. Fica RESCINDIDO, devido à necessidade da redução de gastos causados no orçamento do município. DATA: Vila Rica/MT, 27 de Setembro de 2021. ASSINANTES: ABMAEL BORGES DA SILVEIRA - PREFEITURA MUNICIPAL DE VILA RICA/MT - DISTRATANTE ANDERSON VAZ MACHADO (CNPJ nº 27.917.415/0001-80) - DISTRATADA

## TERCEIROS

**Lívio Jose Andrighetti e Outro**, CPF 142.821.510-72 torna público que requereu à SEMA a Outorga de Direito de Recursos Hídricos - captação subterrânea de 5 poços tubulares, para uso doméstico e outros. Localizados na Fazenda Tucano na Rodovia MT 170 Linha Sucurina, Km 75+45 à direita, Zona Rural, Campo Novo do Parecis/MT.

PODER JUDICIÁRIO DO ESTADO DE MATO GROSSO COMARCA DE SINOP QUARTA VARA EDITAL DE CITAÇÃO PRAZO 30 DIAS Dados do Processo: Processo: 6365-91.2013.811.0015 Código: 185247 Vlr Causa: R\$ 25.692,45 Tipo: Cível Espécie: Execução de Título Extrajudicial->Processo de Execução->PROCESSO CÍVEL E DO TRABALHO Polo Ativo: HSBC FINANCE BRASIL S/A - BANCO MÚLTIPLO Polo Passivo: FELIPE GRANDO Pessoa(s) a ser(em) citada(s): FELIPE GRANDO (Executados(as)), Cpf: 03855853142, Rg: 16604962, brasileiro(a), empresário, Endereço: Rua 14 A, 1223, Bairro: Jardim Itália, Cidade: Tangará da Serra-MT, CEP: 78300000. FINALIDADE: CITAÇÃO DO(S) EXECUTADO(S) acima qualificado(s), atualmente em lugar incerto e não sabido, dos termos da ação executiva que lhe(s) é proposta, consoante consta da petição inicial a seguir resumida, para, no prazo de 3 (três) dias, contados da expiração do prazo deste edital, pagar o débito abaixo descrito, com atualização monetária e juros, ou nomear bens à penhora suficientes para assegurar o total do débito, sob pena de lhe serem penhorados tantos bens quantos necessários forem para a satisfação da dívida. Resumo da Inicial: HSBC FINANCE (BRASIL) S/A - BANCO MÚLTIPLO, pessoa jurídica de direito privado, inscrita no CNPJ n. 33.254.319/0001-00, com sede na Travessa Oliveira Bello, 34, 5º andar, CEP 080.020-030 Curitiba/PR, por seu Advogado que esta subscreve, vem respeitosamente, à presença de Vossa Excelência, com fulcro no art. 585, inciso II e seguintes do Código de Processo Civil, propor EXECUÇÃO DE TÍTULO EXTRAJUDICIAL, em face de FELIPE GRANDO, brasileiro, inscrito no CPF sob o nº 038.558.531-42, em lugar incerto e não sabido. O requerente celebrou como requerido contrato de financiamento, com cláusula de alienação fiduciária, em 29-03-2011, sob o nº 7700504334. Onde a parte requerida comprometeu-se ao pagamento de 36 prestações mensais e sucessivas de R\$ 1.727,75 cada, vencendo a primeira parcela no dia 10-05- 2011 e a última dia 10-04-2014. Em que pese o compromisso assumido, a parte requerida não efetuou o pagamento das parcelas vencida a partir de 10-01-2013, razão pela qual foi notificado. Desta forma, a soma do débito corrigido importa em R\$ 25.692,45 (vinte e cinco mil, seiscentos e noventa e dois reais e quarenta e cinco centavos). VALOR TOTAL DO DÉBITO, INCLUINDO HONORÁRIOS ADVOCATÍCIOS E CUSTAS Débito Atualizado: R\$ 25.692,45 Honorários Fixados: R\$ 2.569,24 Custas Processuais: R\$ 694,00 Total para Pagamento:

R\$ 28.955,69 Despacho/Decisão: Código nº 185247/verifico que foram realizadas várias diligências para tentativas de citação do executado, todas elas resultaram infrutíferas. Assim, determino a citação da parte executada, por edital, com prazo de 15 (quinze) dias. Decorrido o prazo de resposta e não havendo apresentação de contestação, fica desde já nomeado como curador especial (art. 72, II, do CPC), o Defensor Público desta Comarca, que deverá obter vista dos autos para se manifestar, no prazo legal. Intime-se. GIOVANA PASQUAL DE MELLO Juíza de Direito TF ADVERTÊNCIA: Fica(m) ainda advertido(s) o(s) executado(s) de que, expirado o prazo deste edital de citação, terá(terão) o prazo de 15 (quinze) dias para opor(oporem) embargos. E, para que chegue ao conhecimento de todos e que ninguém, no futuro, possa alegar ignorância, expediu-se o presente Edital que será afixado no lugar de costume e publicado na forma da Lei. Eu, Clarice Janete da Fonseca Oliveira, digitei. Sinop, 22 de setembro de 2021 Clarice Janete da Fonseca Oliveira Gestor(a) Judiciário(a) Autorizado art. 1.205/CNGC

PODER JUDICIÁRIO DO ESTADO DE MATO GROSSO COMARCA DE VÁRZEA GRANDE VARA ESPECIALIZADA EM DIREITO BANCÁRIO DE VÁRZEA GRANDE EDITAL DE CITAÇÃO PRAZO DE 20 DIAS EXPEDIDO POR DETERMINAÇÃO DO MM.(ª)JUÍZ(A) DE DIREITO RACHEL FERNANDES ALENCAR MARTINS PROCESSO n. 0016736-22.2014.8.11.0002 Valor da causa: R\$ 67.166,38 ESPÉCIE: [Espécies de Títulos de Crédito]->EXECUÇÃO DE TÍTULO EXTRAJUDICIAL (159) POLO ATIVO: Nome: HSBC BANK BRASIL S.A. - BANCO MULTIPLO Endereço: TRAVESSA OLIVEIRA BELLO N 34 4 ANDAR, CURITIBA - PR - CEP: 80020-030 POLO PASSIVO: Nome: ADILSON JOSE JAMARINO - CPF: 555.602.379-49 Endereço: RUA NOVA ESPERANCA, N03, QUADRA A, Jardim Presidente I, CUIABÁ - MT - CEP: 78090-10 FINALIDADE: CITAÇÃO DO(S) EXECUTADO(S) acima qualificado(s), atualmente em lugar incerto e não sabido, dos termos da ação executiva que lhe(s) é proposta, consoante consta da petição inicial a seguir resumida, para, no prazo de 3 (três) dias, contados da expiração do prazo deste edital, pagar o débito abaixo descrito, com atualização monetária e juros, ou nomear bens à penhora suficientes para assegurar o total do débito, sob pena de lhe serem penhorados tantos bens quantos necessários forem para a satisfação da dívida. VALOR DO DÉBITO: R\$ 67.166,38 +10% DE HONORÁRIOS ADVOCATÍCIOS RESUMO DA INICIAL : Em 23/12/2013 a Executada e seu Interveniante Garantidor firmaram perante o Exequente a seguinte Cédula de Crédito Bancário Empréstimo - Capital de Giro VIA BANCO - Negociável, sob o n. 08301034777, no valor financiado de R\$ 59.860,83 (cinquenta e nove mil oitocentos e sessenta reais e oitenta e três centavos), para pagamento em 18 (quinze) prestações cada qual no valor unitário R\$

4.705,88, com 1º vencimento em e último para 27/03/2015. Ocorre que os devedores encontram-se inadimplentes desde a 2ª prestação vencida em 27/01/2014, constituindo-se em mora perante o Exequente, ocasionando o vencimento antecipado do pacto, conforme as suas cláusulas 06 e 08, respectivamente. Ao não saldarem os valores que lhe foram creditados, a executada e seu interveniente garantidor contraíram perante a financeira, uma dívida detalhada conforme o quadro abaixo e demonstrativo de evolução da dívida em anexo: Contrato Produto Data da Liberação Data Base Valor Composição De 8301034777 Divida Mac Pj 23/12/2013 16/07/2014 R\$ 67.166,38 Especial TOTAL R\$ 67.166,38 (sessenta e sete mil cento e sessenta e seis reais e trinta e oito centavos). Impende realçar que os contratos foram devidamente assinados pelas partes e seus intervenientes garantidores, sendo certo que tiveram ciência prévia de suas obrigações, juros e correção monetária aplicada. Desta forma, a soma do débito corrigido a executada e seus intervenientes garantidores totalizam a importância R\$ 67.166,38 (sessenta e sete mil cento e sessenta e seis reais e trinta e oito centavos), o que enseja a propositura da presente ação de execução. Atribui-se à causa o Valor Total do Débito R\$ 67.166,38 (sessenta e sete mil cento e sessenta e seis reais e trinta e oito centavos). DECISÃO : "Vistos... Cite-se a parte devedora para pagar o debito em 3 (três) dias (CPC, art. 652 e ss). Não efetuado o pagamento, penhore o Sr. Oficial de Justiça quantos bens bastem para o pagamento do principal atualizado, com custas e honorários advocatícios (CPC, art. 659), procedendo a respectiva avaliação, mediante lavratura do respectivo auto, e intimando-se o devedor em seguida. Não sendo encontrando o devedor, deverão ser-lhe arrestados bens para a garantia do débito (CPC, art. 653). Arbitro os honorários advocatícios em R\$ 3.500,00 (três mil e quinhentos reais) (CPC, art. 652-A). Consigne no mandado que em havendo pronto pagamento a verba honorária será reduzida pela metade. Consigne-se, ainda, que o prazo de embargos é de 15 dias e fluirá a partir da juntada nos autos do mandado de citação, independentemente de penhora (CPC, arts. 736 e 738). Defiro a expedição de certidão comprobatória do ajuizamento da execução, para os fins de direito (CPC, art. 615-A). Defiro as prerrogativas do art. 172 e §§ do CPC, conforme requerido" ID. 38914571 "Vistos. 1. Com fulcro no artigo 257 do Código de Processo Civil, acolho o pedido de citação do executado ADILSON JOSÉ JAMARINO, via Edital, com prazo de 20 (vinte) dias, nele constando as advertências legais. 2. Após o prazo e não havendo resposta, nomeio curador especial ao requerido citado por edital, o(a) ilustre Representante da Defensoria Pública Estadual desta Comarca, nos termos do que dispõe o art. 72, II, do Código de Processo Civil. 3. Após, conclusos para deliberações. 4. Às providências." ID 38914542. ADVERTÊNCIAS À PARTE: SERÁ NOMEADO CURADOR ESPECIAL EM CASO DE REVELIA (ART. 257, IV, CPC). 1. O prazo para contestação é contado do término do prazo deste edital. 2. Não sendo contestada a ação, o réu será considerado revel e presumir-se-ão aceitos como verdadeiros os fatos alegados pela parte autora (art. 344, do CPC). Os prazos contra o revel que não tenha advogado constituído nos autos contarão da data da publicação do ato no Diário de Justiça Eletrônico - DJe (art. 346, do CPC). 3. A contestação deverá ser assinada por advogado ou por defensor público. 4. O prazo será contado em dobro em caso de réu (s) patrocinado pela Defensoria Pública (art. 186 do CPC) ou Escritórios de Prática Jurídica das Faculdades de Direito (§3º do art. 186 CPC) e caso o requerido seja a Fazenda Pública (art. 183 do CPC) ou o Ministério Público (art. 186 do CPC). E, para que chegue ao conhecimento de todos e que ninguém, no futuro, possa alegar ignorância, expediu-se o presente Edital que será afixado no lugar de costume e publicado na forma da Lei. Eu, JOSELINE MARIA MARTINS DA CRUZ, digitei. VÁRZEA GRANDE, 24 de setembro de 2021. (Assinado Digitalmente) JOSELINE MARIA MARTINS DA CRUZ Analista Judiciário(a) Autorizado(a) pelo Provimento nº 56/2007-CGJ

**A empresa ADMAD - INDUSTRIA E COMERCIO DE MADEIRAS LTDA**, detentora do CNPJ: **09.652.268/0001-82**, localizada na Rod MT 140, chácara 550, Bairro de chácaras Sinop, no município de Sinop/MT, torna público que requereu junto a Secretaria de Estado do Meio Ambiente - SEMA, Cadastro de Uso Insignificante de Água Subterrânea. Não foi determinado EIA/RIMA Estudo de Impacto Ambiental. **(SAGEO SERVICOS AMBIENTAIS E GEOLOGICOS EIRELI - (66) 99994-6952).**

Guabi Nutrição e Saúde animal Ltda de CNPJ: 02.918.654/0016-00, torna público que requereu à Prefeitura Municipal de Cuiabá/MT por meio da Secretaria Municipal de Meio Ambiente e Desenvolvimento Urbano - **SMADES** a Licença Ambiental - Modalidade: Licença Prévia, **Licença de Instalação e Licença de Operação**, para atividade de Comércio atacadista de alimentos para animais, localizado na Rua BR 364, S/N, Galpão 03, Distrito Industrial CEP 78.098-282 no município de Cuiabá - MT.

**CONFIANÇA ARMAZENS GERAIS LTDA**, CNPJ: **32.325.886/0001-30**, situada na ROD. BR 163, KM 981, S/N, no Bairro ZONA RURAL, no município de Terra Nova do Norte/MT, torna público que requereu à Secretaria de Estado do Meio Ambiente/MT-SEMA a **LAC - LICENÇA POR ADESAO E COMPROMISSO** para a atividade de **ARMAZENS GERAIS-EMISSÃO DE WARRANT**. Não foi determinado EIA/RIMA. RESPONSÁVEL TÉCNICA ENGENHEIRA FLORESTAL ANA CAROLINE PAULI BIASI SKREPKA, CONTATO: (66) 99643-9603-SINOP/MT.

**PAULO CÉZAR DONIDA, CPF Nº 410.337.010-68**, torna público que requereu junto a Superintendência de Recursos Hídricos (SURH), da Secretaria de Estado de Meio Ambiente (SEMA), em conformidade com o Termo de Referência Padrão Nº 12/SURH/SEMA/MT, a **Outorga de Direito de Uso da Água Subterrânea**. O ponto de captação (PT-01), está localizado na Rodovia BR 364, Km 426, Chapadão do Rio Verde, Fazenda São Jacob V, Zona Rural, município de Tangará da Serra/MT, inserido na Província Aquifera Parecis. A vazão máxima de captação será de 65,90m3/dia, cuja finalidade será para uso doméstico, lavagem de máquinas/equipamentos, motos, veículos leves e pesados e aplicação de defensivos agrícolas.

#### Texto para publicação:

"A MP AGRO MÁQUINAS AGRICOLAS EIRELI CNPJ: 11.331.727/0003-30, torna público que requereu junto a Secretaria de Agricultura e Meio Ambiente de Lucas do Rio Verde - MT, a Licença Prévia (LP), Licença de Instalação (LI) e Licença de Operação (LO) para fins de manutenção e reparação de tratores agrícolas, localizado na Quadra Nº 39, LOTE 17B E LOTE 605-N, no Município de Lucas do Rio Verde - MT."

**ALAOR DE MATOS, CPF: 021.760.769-15**, torna público que requereu junto à Secretaria de Estado de Meio Ambiente - SEMA/MT:

A Renovação da Licença de Operação - LO Nº 085/SEMMEA/2018 emitida pela Secretaria Municipal de Meio Ambiente de Tangará da Serra - SEMMEA para a Atividade de Avicultura de Corte em quatro aviários (2.970m² cada) com capacidade total de 190.080 aves, localizada na Agropecuária São Sebastião, Município de Tangará da Serra - MT. Não foi determinado EIA/RIMA.

A Renovação da Licença de Operação - LO Nº 066/SEMMEA/2019 emitida pela Secretaria Municipal de Meio Ambiente de Tangará da Serra - SEMMEA para a Atividade de Avicultura de Corte em três aviários (1.716m² cada) com capacidade total de 82.368 aves, localizada na Agropecuária São Sebastião, Município de Tangará da Serra - MT. Não foi determinado EIA/RIMA.

Licenças a serem unificadas por se tratarem de empreendimento único (mesmo proprietário e mesma propriedade) e emitidas pela Secretaria de Estado de Meio Ambiente - SEMA/MT por força da Resolução CONSEMA Nº 85 de 24/09/2014, anexo único.

#### ASSOCIAÇÃO AGROLOGÍSTICA DE MATO GROSSO CNPJ:

**18.715.101/0001-04 INSCRIÇÃO ESTADUAL: ISENTA Rua Mistral (Jardim Bom Clima) esquina com a Rua Alízios nº 332, Edifício The Point Smart Business (torre A) 7º Andar - Sala 711-A Bairro: Despraçado Município de Cuiabá/Mato Grosso - CEP 78.048-222**

#### ERRATA DO EDITAL DE CONVOCAÇÃO 004/2021

O Presidente da Diretoria Executiva da Associação Agrologística de Mato Grosso, no uso de suas atribuições estatutárias, vem a público informar a presente ERRATA DO EDITAL DE CONVOCAÇÃO 004/2021, publicada no Diário Oficial do Estado nº 28.047 de 22 de julho de 2021 - página 218.

ONDE SE LÊ:

Letra "a" e "b" do Artigo 19.

LEIA-SE:

Inciso III do Artigo 19.

Cuiabá/MT, 06 de outubro de 2021.

**LEONARDO TOMCZYK**

Presidente da Associação

Associação Agrologística de Mato Grosso

A Prefeitura Municipal de Rosário Oeste, CNPJ nº 03.180.924/0001-05, torna público que requereu junto a SEMA - Secretaria de Estado do Meio Ambiente, a renovação da Licença de Operação (LO), para Sistema de Abastecimento de Água com Captação, Tratamento e Distribuição no município de Rosário Oeste/MT.

Edital de Convocação

A Presidente da **Associação Matogrossense de Deficientes - AMDE**, Srª. Rosilene Garcia de Souza, no uso de suas atribuições legais estatutárias, convoca, todos(as) os(as) associados(as), para Assembleia Geral Ordinária à realizar-se no dia 28 de outubro de 2021, para apreciar a prestação de conta do primeiro semestre de 2021, as 18:30hs em primeira convocação e 19:0hs inicia a assembleia de prestação de conta, com qualquer número de presentes, na sede social da AMDE, na rua Acre 161, CPA II,

Pauta

-APRECIAR O RELATÓRIO DO PRIMEIRO SEMESTRE DE 2021.

-APRECIAR E DELIBERAR, O BALANÇO APRESENTADO PELO CONSELHO FISCAL,

## - INFORME GERAL

Para participar da reunião no Google Meet, clique neste link:  
<https://meet.google.com/duf-pcwr-xti>  
 Ou abra o Meet e digite este código: duf-pcwr-xti  
 presidente, Rosilene Garcia de Souza CPF 826.141.481-72 e a  
 secretaria executiva, Julita Marilha da Trindade CPF 432.850.741-91  
 membros do conselho fiscal:

**Daniel Pereira Lopes CPF 522.774.701-63**

**-Aparecida de Campos Cansado CPF 299.346.211-34**

**Luiz Santana da Silva 022.054.414-00**

**Paulo Rogério Barcelos Santiago Lima CPF 706.561.691-68**

**Aparecida Corsina da Silva CPF 000.415.961-61**

**Caroline Antunes Stelberg CPF 030.365.951-30**

**Mario Lucio Guimaraes de Jesus CPF 161.845.641-53**

Atenciosamente,



**Presidente/AMDE**

Cuiabá-MT, 06 de outubro de 2021

### EDITAL DE RESULTADO DA ASSEMBLÉIA DO DIA 29/09/2021

A Presidente da Associação dos Servidores do Conselho Regional de Engenharia, Agronomia de Mato Grosso-ASCREA-MT, no uso de suas prerrogativas e atribuições que lhe conferem o Estatuto da Entidade, convocam os (as) diretores, associados e membros eleitos na assembleia geral do dia 29/09/2021 a fim de **TOMAREM POSSE AS ASSOCIADAS GABRIELA ALMEIDA DIAS, MARILUCI FRANK KONDO E DANIELLY TEIXEIRA DOS SANTOS COMO MEMBROS DO CONSELHO FISCAL DA ASCREA-MT**, no dia **08/10/2021(sexta-feira)**, na sede do CREA-MT, sito a Avenida Rubens de Mendonça, 491, Bairro: Arães, nesta Capital, as **18:00 (dezoito horas)**.

Cuiabá, 06 de outubro de 2021.

**Renilda Alcantara Kohlhase**  
**Presidente - ASCREA-MT**

**K. A. TEIXEIRA LTDA "POSTO GUIRATINGA"** de CNPJ: **05.652.865/0001-56**, torna público que requereu junto a SEMA/MT as Licenças Prévia e de Instalação para Ampliação de Armazenamento e a Renovação da Licença de Operação-L.O. para a atividade de comércio varejista de combustíveis para veículos automotores, localizado na Avenida Paraná, N°900, Centro no município de Guiratinga/MT. **PROJENSAN ENGENHARIA (66) 3421-0807.**

**LEIA PEREIRA DOS SANTOS**, CNPJ: 42.118.573/0001-64 torna público que requereu à Secretaria Municipal de Meio Ambiente e Desenvolvimento Rural Sustentável do Município de Várzea Grande - SEMMADERS/VG, a licença de prévia, de instalação e de operação para Comércio varejista de gás liquefeito de petróleo (GLP), situado na Rua Pedro Pedrossian (Lot Jd Gloria), n° 825 B, CEP 78.140-280, Gloria, Várzea Grande - MT.

**WALDEMIR IVAL LOTO**, pessoa física inscrita no CPF n° 190.182.239-72, torna público que requereu junto a Secretaria de Estado de Meio Ambiente - SEMA/MT, a Outorga de Direito de Uso de Água Subterrânea de três (03) poços tubulares, localizados na Fazenda Nossa Senhora Aparecida, município de Jaciara (MT).

**WALDEMIR IVAL LOTO**, pessoa física inscrita no CPF n° 190.182.239-72, torna público que requereu junto a Secretaria de Estado de Meio Ambiente - SEMA/MT, a Outorga de Direito de Uso de Água Subterrânea de um (01) poço tubular, localizado na Fazenda Carandá, município de Jaciara (MT).

**WALDEMIR IVAL LOTO**, pessoa física inscrita no CPF n° 190.182.239-72, torna público que requereu junto a Secretaria de Estado de Meio Ambiente - SEMA/MT, a Outorga de Direito de Uso de Água Subterrânea de um (01) poço tubular, localizado na Fazenda São José, município de Jaciara (MT).

Os Sres. **Adriano Luiz Barchet** inscrito no CPF: 568.879.301-53 e RG: 739877-8 SSP/MT e **Vaniza Barchet** inscrito no CPF: 691.308.681-49 e RG: 788413-3 SSP/MT, tornam público que requereram junto à Secretaria de Agricultura e Meio Ambiente de Primavera do Leste/MT, a renovação da Licença de Operação e Alteração de Razão Social, para o Armazém de Grãos da Fazenda São Domingos, localizada na zona rural no município de Primavera do Leste/MT.

### CONVOCAÇÃO

**O Presidente da ASSES/MT - ASSOCIAÇÃO DOS SERVIDORES DA SECRETARIA DE ESTADO DE SAÚDE DE MATO GROSSO** no uso de suas atribuições legais, previstas no Artigo 4º, e seguintes, do Estatuto Social da Entidade, através do presente edital; **CONVOCA** todos os **ASSOCIADOS**, para efetuar atualização cadastral anual **EXCLUSIVAMENTE de forma presencial, mediante agendamento pelo cel. (65) 99290-2886**. As informações cadastrais devem ser mantidas atualizadas com o objetivo de que seja fornecido o melhor e mais personalizado atendimento que será realizada no período de 10/10 a 30/10/2021. Na oportunidade será entregue uma linda caneca térmica de alumínio personalizada, em comemoração ao dia do Servidor.

Cuiabá-MT, 06 de outubro de 2021.

Marcondes Edson Felix Medeiros  
 Presidente da ASSES/MT

**O Sindicato dos Agentes Comunitários de Saúde do Estado de Mato Grosso - SINDACS/MT**, entidade sindical representativa dos servidores que exerce a função de agente comunitário de saúde nos município de Mato Grosso, inscrito no CNPJ n° 17.568.887/0001-11, devidamente legal com **REGISTRO SINDICAL Nº 27393-7/MTE**, com sede na Rua 42, Quadra 54, N° 45, Bairro São João Del Rei, CEP: 78093-412 na cidade de Cuiabá-MT, neste ato representado pela sua Presidente Senhora **DINORÁ MAGALHÃES ARCANJO DE CASTRO**, vem através desta publicação informar a criação das frentes parlamentar em cada jurisdição das camaras municipais de vereadores do estado de Mato grosso, com a finalidade de trabalhar em conjunto, com a gestão da saúde municipal, em busca dos direitos de deveres da categoria.

### EDITAL DE CONVOCAÇÃO

**ASSEMBLÉIA GERAL EXTRAORDINÁRIA DA COOPERATIVA DOS GARIMPEIROS DO VALE DO RIO PEIXOTO - COOGAVEPE**  
**CNPJ - Nº 09.521.470/0001-75 - NIRE 5140000829-9**

A Presidente da **COOPERATIVA DOS GARIMPEIROS DO VALE DO RIO PEIXOTO - COOGAVEPE**, Sr.ª **Solange Luizão Barbuio Barbosa**, no uso das atribuições que lhe confere o Estatuto Social, convoca seus associados, que nesta data, para efeito de quórum, totalizam 6825 (seis mil oitocentos e vinte e cinco), para se reunirem em **ASSEMBLEIA GERAL EXTRAORDINÁRIA**, a realizar-se de acordo com os indicativos abaixo:

**DATA:** 16 de outubro de 2021;

**LOCAL:** Câmara Municipal de Peixoto de Azevedo, cito à Avenida Rotary Internacional, nº 2021, Centro, Peixoto de Azevedo/MT, (devido à falta de espaço na Sede da COOGAVEPE)

#### Horário:

- I. Às 07:00 (sete horas) em 1ª (primeira) convocação com a presença de 2/3 dos cooperados com direito a voto;
- II. Às 8:00 (oito horas) em 2ª (segunda) convocação com a presença de metade mais um dos cooperados com direito a voto;
- III. Às 9:00 (nove horas) em 3ª e última convocação com a presença de no mínimo 20 (vinte) cooperados com direito a voto.

#### ORDEM DO DIA:

##### Em Regime de Assembleia Geral Extraordinária:

- I - Aquisição de terreno para a construção da sede da cooperativa
- II - Readequação do Quadro Social da Cooperativa
- III - Outros assuntos.

Peixoto de Azevedo, 07 de outubro de 2021.

**Solange Luizão Barbuio Barbosa**  
 Presidente da COOGAVEPE

A Prefeitura Municipal de Nossa Senhora do Livramento, CNPJ nº 03.507.514/0001-26, torna público que requereu junto à Secretaria de Estado de Meio Ambiente (SEMA-MT), a adequação ambiental na modalidade Licença Prévia (LP), Licença de Instalação (LI) e Licença de Operação (LO), referente a Operação e projeto de Ampliação do Cemitério Municipal de Nossa Senhora do Livramento/MT.



ECOPLAN MINERAÇÃO LTDA, CNPJ Nº 87.987.863/0001-82, torna público que requereu junto a Superintendência de Recursos Hídricos (SURH) da Secretaria de Estado do Meio Ambiente (SEMA), em conformidade com os Termos de Referência Nº 01/SURH/SEMA/MT e 12/SURH/SEMA/MT, Outorga de Direito de Uso de Água Subterrânea, na Rodovia BR 163, km 552, esquerda, Zona Rural, s/nº, no município de Rosário Oeste/MT.

**RESIDENCIAL VENEZA EMPREENDIMENTOS IMOBILIARIOS SPE LTDA**- CNPJ: **39.424.575/0001-77**, localizado no município de Nova Ubiratã do Estado de Mato Grosso, torna público que requereu a junto a SEMA/MT, as LICENÇA PREVIA e LICENÇA DE INSTALAÇÃO para atividade Loteamento Residencial e Comercial no perímetro Urbano do município, não foi determinado EIA-RIMA.

**PORTO BELO EMPREENDIMENTOS IMOBILIARIOS SPE LTDA**- CNPJ: **39.360.820/0001-20**, localizado no município de Nova Ubiratã do Estado de Mato Grosso, torna público que requereu a junto a SEMA/MT, as LICENÇA PREVIA e LICENÇA DE INSTALAÇÃO para atividade Loteamento Residencial e Comercial no perímetro Urbano do município, não foi determinado EIA-RIMA.

**SANTA HELENA II EMPREENDIMENTOS IMOBILIARIOS SPE LTDA** - CNPJ: **36.242.000/0001-45**, localizado no município de Nova Ubiratã do Estado de Mato Grosso, torna público que requereu a junto a SEMA/MT, as LICENÇA PREVIA e LICENÇA DE INSTALAÇÃO para atividade Loteamento Residencial e Comercial no perímetro Urbano do município, não foi determinado EIA-RIMA.

**CONSTRUAGRO CONSTRUTORA LTDA** - CNPJ: 37.524.459/0001-02, localizado na rua Tom Jobim nº 484 - Nova Prata, pertencente ao município de Sorriso-MT, torna público que requereu junto a SAMA/SORRISO/MT, as Licenças Prévia, Instalação e Operação, com ramo de Atividade: **23.30-3-02 - Fabricação de artefatos de cimento para uso na construção, 25.11-0-00 - Fabricação de estruturas metálicas, 47.43-1-00 - Comércio varejista de vidros, 47.44-0-05 - Comércio varejista de materiais de construção não especificados anteriormente**, não foi determinado EIA-RIMA.

**POMPEU TURISMO LTDA**, inscrito no CNPJ nº 00.803.283/0001-00, torna público que requereu junto a SEMA/MT. Pedido de Renovação de Licença de Operação para serviços de hotelaria, localizado no município de São Félix do Araguaia/ MT. Não foi determinado EIA/RIMA.

A COFCO INTERNATIONAL GRAINS LTDA., CNPJ: 29.332.398/0005-79, torna público que requereu junto a Superintendência de Recursos Hídricos (SURH) da Secretaria de Estado do Meio Ambiente do Mato Grosso (SEMA - MT), o requerimento de OUTORGA DE DIREITO DE USO DAS ÁGUAS SUBTERRÂNEAS de um poço tubular localizado na Rod MT 338, km 156, distrito industrial, Itanhangá/MT, sob as Coordenadas PT 01: Lat. 12°16'47.96"S e Long. 56°39'32.03"O COM 60 METROS DE PROFUNDIDADE, pertencente ao aquífero Salto das Nuvens, com a utilização voltada para outros usos/doméstico, totalizando a vazão de captação máxima 43 m³/dia, por 7 dias na semana, o período de bombeamento diário é de 7.16666667 H/DIA. **VT - SERVIÇOS GEOLÓGICOS - Vinicius Caetano de A. P. Tocantins.**

**REGI PRESTADORA DE SERVIÇOS LTDA-ME "REMATEC"** de CNPJ: **15.635.777/0001-08**, torna público que requereu junto a Secretaria Municipal de Meio Ambiente - SEMMA/MT, a Mudança de Razão Social para **REMATEC COMERCIO DE PEÇAS, MÁQUINAS E IMPLEMENTOS AGRÍCOLAS LTDA** e a Renovação da Licença de Operação, para a atividade de Serviços de Manutenção e Reparação Mecânica de Veículos Automotores, localizado na Rua Espírito Santo, 1600, Cidade Salmen, no município de Rondonópolis/MT. **Projensan Engenharia (66) 3421-0807.**

**UNIC EDUCACIONAL LTDA (FILIAL), CNPJ Nº 14.793.478/0009-88**, torna público que requereu junto a Superintendência de Recursos Hídricos (SURH), da Secretaria de Estado de Meio Ambiente (SEMA), em conformidade com o Termo de Referência Padrão Nº 12/SURH/SEMA/MT, a **Outorga de Direito de Uso da Água Subterrânea**. O ponto de captação (PT-01), está localizado na Avenida Virgílio Favetti, 1200, Setor S, Cidade Alta, município de Tangará da Serra/MT, inserido na Província Aquifera Serrana. A vazão máxima de captação será de 141,30m3/dia, cuja finalidade será para uso doméstico.

A **CUIABA COXIPO ECHER 30 INCORPORACOES SPE LTDA**, com CNPJ 31.537.371/0001-30, torna público que requereu à Prefeitura Municipal de Cuiabá/MT por meio da Secretaria Municipal de Meio Ambiente e Desenvolvimento Urbano Sustentável - SMADESS a Licença Ambiental - Modalidade: Licença de Operação (LO), para atividade de Residencial Multifamiliar, localizada Rua projetada, nº107, Desmembrada, loteamento Sesmaria São Gonçalo, Bairro Parque Geórgia, região Sul, município de Cuiabá -MT.

A empresa Solaris Construtora e Incorporadora Ltda Convoca os adquirentes do imóvel denominado Residencial Valle das Palmeiras para assembleia da constituição e posse ou prorrogação de mandato da comissão de representantes para fazer frente perante o incorporador e praticar os atos resultantes da aplicação dos artigos 31-A a 31-F da Lei nº 4.591/64, a realizar-se no dia 14/10/2021, às 16:30h, na Avenida João Eugênio Gonçalves Pinheiro, Nº 350, Bairro Areão, Cuiabá-MT.

**JOSE LUIS ANDERSON CARNEIRO (PROLUX DEDETIZAÇÃO)**, CNPJ 03.224.359/0001-30, TORNA PÚBLICO QUE REQUEREU À SECRETARIA MUNICIPAL DE MEIO AMBIENTE E DESENVOLVIMENTO URBANO - SMADES DO MUNICÍPIO DE CUIABÁ, O PEDIDO DE ADEQUAÇÃO AMBIENTAL (L.P LICENÇA PRÉVIA/ L.I LICENÇA E INSTALAÇÃO/ L.O LICENÇA DE OPERAÇÃO) CUJA ATIVIDADE SER LICENCIADA 8122-2/00 - IMUNIZAÇÃO E CONTROLE DE PRAGAS URBANAS E 8129-0/00 ATIVIDADE DE LIMPEZA NÃO ESPECIFICADAS ANTERIORMENTE. SITUADO RUA 08 DE JANEIRO, Nº 210 BARRO JARDIM LEBLON, CUIABÁ/MT.

**LEONISIA N N BARROSO (CNPJ:00.703.376/0002-43)**, ENDEREÇO: AV DR MEIRELLES, S/N, RES. ALTOS DO COXIPO, COXIPO DA PONTE, CUIABA-MT, CEP: 78.088-000, REQUEREU A SECRETARIA ESTADUAL DE MEIO AMBIENTE SEMA-MT, O PEDIDO DE RENOVAÇÃO DA LICENÇA DE OPERAÇÃO, ATIVIDADE-COMERCIO VAREJISTA DE COMBUSTÍVEIS E LUBRIFICANTES PARA VEÍCULOS AUTOMOTORES. **ASPLEMAT Publicações 65.3642-6515**

A PREFEITURA MUNICIPAL DE NOVA UBIRATÃ, administração pública, com sede na RUA PARÁ, JARDIM SANTA HELENA, nº. 1850, cidade de Alto Garças - MT, inscrita no CNPJ. Sob o nº 26.549.527/0001-63, torna público o pedido de Licença Prévia (LP) e Licença de Instalação (LI), para obra de DRENAGEM DE ÁGUAS PLUVIAIS, junto a Secretaria de Meio Ambiente do estado de Mato Grosso SEMA MT.

O empreendimento **FRIGOLD INDUSTRIA E COM. DE DERIVADOS DE CARNES LTDA.**, inscrito sob o CNPJ 03.233.441/0001-21, estabelecido na Rod. Palmiro Paes de Barros, s/n, km 5, - bairro Parque Atalaia - Cuiabá (MT), torna público que requereu junto à Secretaria de Estado de Meio Ambiente, a Alteração da Razão Social - Mudança de Titularidade do seu processo para a empresa Francisco da Silva Comercio de Tripas- ME, inscrita no CNPJ. 37.625.664/0001-56, Situado na Rod. Palmiro Paes de Barros, s/n, km 5, - bairro Parque Atalaia - Cuiabá (MT).

**BIAVATTI & CIA LTDA CNPJ sob o nº 01.289.412/0001-56**, torna público que requereu junto a Superintendência de Recursos Hídricos (SURH) da Secretaria de Estado de Meio Ambiente do Mato Grosso (SEMA-MT), a Renovação da Outorga de Direito de Uso de Água Subterrânea, Portaria nº 088 de 01 de fevereiro de 2017, processo nº 135919/2016, de dois (02) poços tubulares localizados no município de Primavera do Leste, Mato Grosso.

**ASPLEMAT Publicações 65.3642-6515**

A empresa NEW INDUSTRY - Industria, Beneficiamento e Comercio de Madeiras LTDA, CNPJ nº: 39.771.970/0001-26, torna ao público que requereu da Secretaria de Estado do Meio Ambiente - SEMA/MT, a Alteração de Razão Social - Mudança de Titularidade e Renovação da Licença Operação - LO nº 323976/2021, para Madeireira Jacaré-EPP, CNPJ nº: 42.089.175/0001-67, com atividade de Serraria com Desdobramento de Madeiras, localizada na Estrada Maracatiara, S/Nº, Setor industrial, Apiacas/MT.

O Sr Clair Nadin , CPF nº 384.498.549-20 e com Cadastro Ambiental Rural (CAR) nº MT nº 31582/2018, torna público que requereu à Secretaria de Estado de Meio Ambiente - MT (SEMA / MT) o cadastro de 01 Barramento de acumulação de água para usos múltiplos (exceto consumo humano), no córrego Caffia, afluente do córrego Fábio, localizado na Rodovia MT 449 km 30(Linha 01), Fazenda Nadin - Zona Rural s/nº, CEP 78455 - 000, município de Lucas do Rio Verde / MT. Em atendimento a Lei de Segurança de Barragens.

BLF ODONTOLOGIA LTDA, inscrito no CNPJ nº 43.532.751/0001-61, torna público que requereu junto a Secretaria de Agricultura e Meio Ambiente-SAMA/ Sorriso-MT a Licença de Operação (LO) para Atividade odontológicas. Localizada na Avenida João Baptista Francio, nº 1750, Sala 204, Recanto dos Pássaros, Município de Sorriso/MT. Não foi determinado o EIA-RIMA.

SARIEDAM COM. DE MADEIRAS E MAT. DE CONSTRUÇÃO LTDA, inscrito no CNPJ nº 32.176.784/0001-08, torna público que requereu junto a Secretaria Municipal de Meio Ambiente, Desenvolvimento e Turismo do Município de Tapurah/MT a Renovação da Licença de Operação (LO) para a atividade de comercio varejista de madeira e artefatos, comercio atacadista de madeira e produtos derivados, comercio atacadista especializado de materiais de construção, comercio varejista de cal, areia, pedra britada, tijolos e telhas, comercio varejista de materiais de construção em geral, comercio varejista de cimento; locação de outros meios de transporte

não especificados anteriormente, sem condutor; aluguel de máquinas e equipamentos para construção sem operador, exceto andaimes; aluguel de andaimes. Localizado na Rua Industrial, s/n, bairro distrito industrial, município Tapurah - MT, CEP 78.573-000. Não foi determinado o EIA/RIMA.

EDSON RODRIGUES FERREIRA inscrito no CPF nº 711.036.002-49, torna público que requereu junto à Secretaria Municipal de Meio Ambiente e Desenvolvimento Sustentável de Sinop/MT, a LICENÇA PRÉVIA, LICENÇA DE INSTALAÇÃO E LICENÇA DE OPERAÇÃO, para a atividade de: Edificação Residencial Multifamiliar, o empreendimento será implantado na Rua Catania, nº 1189, Lote:02/13-N-A, Quadra:37, Residencial Florença, CEP: 78.555-413 - Sinop/MT. Não foi determinado EIA/RIMA.

ASSOCIAÇÃO SORRISO DE CATADORES DE MATERIAIS RECICLÁVEIS, inscrita no CNPJ: 14.081.412/0001-08, torna público que requereu à SAMA - Secretaria Municipal de Agricultura e Meio Ambiente de Sorriso/MT, Licença Prévia (LP), Licença de Instalação (LI) e Licença de Operação (LO) para atividades de comércio atacadista de resíduos de papel e papelão; comércio atacadista de resíduos e sucatas não-metálicos, exceto de papel e papelão; comércio atacadista de resíduos e sucatas metálicos e depósito de mercadorias para terceiros, exceto armazéns gerais e guarda móveis (depósito de pneus inservíveis), localizadas no Município de Sorriso/MT. Não foi determinado EIA/RIMA.

ARGINO BEDIN E OUTRO, CPF 146.072.719-34, torna público que requereu a SEMA - Secretaria de Estado de Meio Ambiente para fins de renovação de licença, a Licença Ambiental Simplificada (LAS) para atividade de Pátio de Descontaminação, localizada no município de Sorriso/MT. Não foi determinado EIA/RIMA.

SAGA COMÉRCIO DE PNEUS LTDA, inscrita no CNPJ 30.538.403/0001-50, torna público que requereu à SAMA - Secretaria Municipal de Agricultura e Meio Ambiente de Sorriso/MT, renovação da Licença de Operação (LO) para atividade de serviços de alinhamento e balanceamento de veículos automotores, localizada no Município de Sorriso/MT. Não foi determinado EIA/RIMA.

A RODOBENS COMERCIO E LOCAÇÃO DE VEICULOS LTDA, CNPJ Nº 65.993.453/0040-18, torna público que requereu junto a SAMA - Sorriso - MT, o pedido da Renovação da Licença de Operação - LO, para a atividade de SERVIÇOS DE MANUTENÇÃO E REPARAÇÃO MECÂNICA DE VEÍCULOS AUTOMOTORES. Não foi determinado estudo de Impacto Ambiental.

VICENTE JOSÉ BOCOLLI - CPF 241.710.189-00, torna público que requereu junto a Secretaria Municipal de Agricultura e Meio Ambiente - SAMA/SORRISO, a Renovação de Licença de Operação, para a atividade de Armazéns Gerais - emissão de Warrant, Localizado na Rodovia BR 163 km 749, S/N - Expansão urbana, município de Sorriso/MT. Coordenadas geográficas do Empreendimento: 55°44'32,49"W, 12°35'26,22"S. Não foi determinado o EIA-RIMA.

V.J. BOCOLLI & CIA LTDA - CNPJ 19.293.900/0001-00, torna público que requereu junto a Secretaria Municipal de Agricultura e Meio Ambiente - SAMA/SORRISO, a Renovação de Licença de Operação e Alteração de Razão Social de V.J. BOCOLLI & CIA LTDA - CNPJ 19.293.900/0001-00 para CHARLES BOCOLLI & CIA LTDA, sendo a atividade principal Comércio atacadista de cereais e leguminosas e atividade licenciada de Armazéns Gerais - emissão de Warrant, Localizado na Rodovia BR 163 km 749, S/N, sala 02 - Expansão urbana, município de Sorriso/MT. Coordenadas geográficas do Empreendimento: 55°44'32,49"W, 12°35'26,22"S. Não foi determinado o EIA-RIMA.

ESTRELÃO GAS TAMAREIRAS LTDA, CNPJ nº 43.573.719/0001-24, torna público que requereu junto à Secretaria Municipal de Meio Ambiente e Desenvolvimento Sustentável de SINOP/MT, A Alteração de Razão Social das Licenças Ambientais - Modalidade: Licença Prévia (LP); Licença de Instalação (LI) e Licença de Operação (LO), para atividade: Comércio Varejista de Gás Liquefeito de Petróleo - GLP, localiza Rua das Tamareiras, N: 1564 - Bairro Jardim Paraíso, município de SINOP-MT.

RICARDO REZENDE, CPF 613.761.839-00, torna público que requereu junto a Secretária de Estado de Meio Ambiente - SEMA/MT, a Licença por Adesão e Compromisso - LAC referente ao Armazém e silo localizado na Fazenda Bandeirantes, zona rural de Feliz Natal/MT. Com capacidade de armazenamento de 5.000 toneladas. Não foi determinado Estudo de Impacto Ambiental.

#### Santa Rita Extração de Areia Ltda

Torna público que requereu junto à Secretaria de Estado do Meio Ambiente - SEMA, a Licença de Operação Provisória para Mineração - LOPM com Guia de Utilização, referente à extração de areia, no Leito do Rio Jauru e Córrego Água Suja, Zona Rural, dos municípios de Figueirópolis D'Oeste, Indaiavá e São José dos Quatro Marcos, Estado de Mato Grosso.

**Geól. Sivaldo Gomes de Morais**  
Fone/Fax: (065) 3661-1097/99983-8660  
cardealgeologia@gmail.com

**A. G. Alcantara Comercio de Medicamentos EIRELI**, CNPJ 33.591.252/0002-72, torna público que solicitou à **Secretaria Municipal de Meio Ambiente de Várzea Grande/MT**, a Licença Prévia, Instalação e Operação, para atividades de "Comércio varejista de produtos farmacêuticos, sem manipulação de fórmulas", Avenida Mário Andreazza, Lote 04, Bairro Guarita, CEP 78.140-100, Várzea Grande-MT

A empresa Rumo Malha Norte S/A, inscrita no CNPJ/MF sob nº 24.962.466/0001-36, em caráter de regularização, solicita junto à Secretaria de Estado do Meio Ambiente - SEMA/MT a renovação da Outorga de Captação de Água Subterrânea do Poço Tubular objeto da Portaria nº 017 de 09/01/2017 assim como a unificação de todos os processos abaixo listados, localizados no Parque Industrial Intermodal de Rondonópolis/MT:

Poço Tubular	Portaria
PT01 - PA	Portaria Nº 767 de 05/08/2021
PT02 - Pernoite	Cadastro Insignificante D.O.U. nº 27.767 de 08/06/2020 - Pag.9
PT03 - Fertilizante	Portaria nº 847 DE 16/10/2018
PT04 - TRO-2	Portaria nº 743 DE 07/10/2020
PT05 - Pátio de Triagem	Portaria nº 017 DE 09/01/2017
PT06 - TRO-1	Portaria nº 211 DE 16/03/2017

SANDRA ROBERTA MONTANHER BRESOVICI (FAZENDA SÃO JOÃO), CPF 797.593.271-04, torna público que requereu à SEMA-MT, a Licença de Operação para a atividade de Irrigação - Pivô Central do imóvel rural, no Município de Primavera do Leste - MT. Não foi solicitado Estudo de Impacto Ambiental.

ROGERIO BRESOVICCI (FAZENDA VÔ GUILHERME), CPF 542.495.700-53, torna público que requereu à SEMA-MT, Licença de Operação para a atividade de Irrigação - Pivô Central do imóvel rural, Município de Santo Antônio do Leste-MT. Não foi solicitado Estudo de Impacto Ambiental.

**EDITAL DE COMUNICAÇÃO - SBA TORRES BRASIL**, portadora do CNPJ nº **16.587.135/0001-35**, torna público que requereu junto Secretaria do Meio Ambiente e Desenvolvimento Urbano - SMADES, as licenças Prévia e de Instalação, para atividade da Estação de Rádio Base - localizada no endereço Rodovia Mt-010 (Helder Candia), S/N, Km 02, Ribeirão do Lipa, área G, Cuiabá/MT. **(BR87142)**.

ALCEU ELIAS FELDMANN - C.P.F: 019.899.109-63, torna público que requereu a Secretaria de Estado de Meio Ambiente de Mato Grosso - SEMA-MT, a autorização de perfuração de poço tubular profundo a ser construído na Fazenda Vale do Juruena, zona rural, no município de Nova Bandeirantes-MT, visando a Outorga do Direito de Uso da Água Derivação/ Captação Subterrânea.

**G. PASSOS - EIRELI**, CNPJ 41.703.718/0001-21, torna público que requereu à Secretaria de Estado do Meio Ambiente - SEMA/MT, as solicitações de Licença Prévia (LP), Licença de Instalação (LI) e Licença de Operação (LO) para a atividade de beneficiamento de argila para fabricação de artefatos cerâmicos para uso na construção civil, exceto azulejos e pisos, na zona rural do município de Nova Olímpia-MT. Não foi determinado EIA/RIMA.

**NOVAFERTIL COMERCIO DE FERTILIZANTES LTDA**, CNPJ **27.020.382/0005-03 FILIAL Situada na R FLOR DE PEQUI LOTE 10 QD. 02, CEP 78.055-905, Cuiabá/MT.** Vem através deste torna-se público, o pedido da **LICENÇA SIMPLIFICADA - LAS** no 69 Fabricação de adubos e fertilizantes orgânico minerais Todo MÉDIO 2013-4/01 junto a Secretaria de Meio Ambiental "SEMA, para atividade econômica principal código e descrição da atividade econômica principal 46.83-4-00 - Comércio atacadista de defensivos agrícolas, adubos, fertilizantes e corretivos do solo CÓDIGO E DESCRIÇÃO DAS ATIVIDADES ECONÔMICAS SECUNDÁRIAS 20.13-4-02 - Fabricação de adubos e fertilizantes, exceto organico-minerais

#### ERRATA DE PUBLICAÇÃO

#### ERRATA DE PUBLICAÇÃO DE PORTARIA

O **SERVIÇO SOCIAL DO COMÉRCIO**, Administração Regional no Estado de Mato Grosso - **SESC/AR/MT**, torna público a Errata do **Extrato de Portaria Sesc Nº 303/2021**, publicado no Diário Oficial Nº 28.099, página 143, de 06 de outubro de 2021, conforme segue abaixo:

#### ONDE SE LÊ:

"...durante a execução da obra de reforma, adequação e ampliação do **Sesc Balneário**..."

#### LEIA-SE:

"...durante a execução da obra de reforma da **Choperia do Sesc Arsenal**..."

Publique-se

**José Wenceslau de Souza Júnior - Presidente. Carlos Alberto Tondati Rissato - Diretor Regional.**

## Edital de Convocação

Edital de Prorrogação de mandato

Assembleia Geral Extraordinária

O Coordenador Presidente da - FCD.MT - Fraternidade Cristã de pessoas com deficiência, Mario Lucio Guimaraes de Jesus, cumprindo com as suas obrigações estatutárias, convoca todos/as os associados(as) para Assembleia extraordinária que realizar se a dia 22/10/2021, 18:30h00min. em primeira convocação e as 19:0hs min em segunda convocação, na sede da FCD-MT na rua acre 161-B CPA II, Tendo como pauta:

·  
\* Prorrogação de Mandato

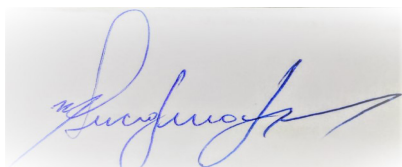

Mario Lucio Guimarães de Jesus  
Coordenador - FCD / MT

Cuiabá-MT, 06 de outubro de 2021



Não coloque a sua vida em risco.

Troque-as sempre que vir um furo,

desgaste ou deformidade nos elásticos.

[www.matogrossosaude.mt.gov.br](http://www.matogrossosaude.mt.gov.br)



BAIXE O APLICATIVO E  
ACOMPANHE OS SORTEIOS.

Com CPF na nota  
você ajuda a  
uma instituição  
e ainda concorre  
a mais de 1000  
prêmios por mês.



Acesse o site e baixe  
o aplicativo para saber  
todas as informações.

[nota.mt.gov.br](http://nota.mt.gov.br)



SIGILO TOTAL DAS  
SUAS INFORMAÇÕES.

Antes de fazer seu cadastro, confira o regulamento completo no site.

SEFAZ  
Secretaria  
de Estado  
de Fazenda



## ASSOCIAÇÃO DOS PRODUTORES CULTURAIS DE MATO GROSSO

## MUSEU DE ARTE SACRA DE MATO GROSSO

CNPJ 04.793.249/0001-52

## BALANÇO PATRIMONIAL

PERÍODO: 01/12/2018 - 31/12/2018

Código	Descrição da conta	Saldo Anterior	Débito	Crédito	Saldo Atual
<b>1</b>	<b>ATIVO</b>	<b>0,00</b>	<b>295.725,60</b>	<b>159.054,25</b>	<b>136.671,35D</b>
<b>2</b>	<b>ATIVO CIRCULANTE</b>	<b>0,00</b>	<b>295.725,60</b>	<b>159.054,25</b>	<b>136.671,35D</b>
<b>3</b>	<b>DISPONÍVEL</b>	<b>0,00</b>	<b>295.725,60</b>	<b>159.054,25</b>	<b>136.671,35D</b>
<b>7</b>	<b>BANCOS CONTA MOVIMENTO</b>	<b>0,00</b>	<b>151.525,26</b>	<b>151.525,26</b>	<b>0,00</b>
8	BANCO DO BRASIL - 53387-4 ASSOCIACAO P CULTURAIS MT	0,00	151.525,26	151.525,26	0,00
<b>10</b>	<b>APLICAÇÕES FINANCEIRAS LIQUIDEZ IMEDIATA</b>	<b>0,00</b>	<b>144.200,34</b>	<b>7.528,99</b>	<b>136.671,35D</b>
11	BANCO DO BRASIL APLICAÇÃO SECEL TC 1398 MASMT	0,00	144.200,34	7.528,99	136.671,35D
<b>149</b>	<b>PASSIVO</b>	<b>0,00</b>	<b>0,00</b>	<b>136.671,35</b>	<b>136.671,35C</b>
<b>242</b>	<b>PATRIMÔNIO LÍQUIDO</b>	<b>0,00</b>	<b>0,00</b>	<b>136.671,35</b>	<b>136.671,35C</b>
<b>264</b>	<b>SUPERAVIT OU DEFICIT ACUMULADOS</b>	<b>0,00</b>	<b>0,00</b>	<b>136.671,35</b>	<b>136.671,35C</b>
<b>265</b>	<b>SUPERAVIT OU DEFICIT ACUMULADOS</b>	<b>0,00</b>	<b>0,00</b>	<b>136.671,35</b>	<b>136.671,35C</b>
266	SUPERAVIT ACUMULADOS	0,00	0,00	136.671,35	136.671,35C
<b>269</b>	<b>CONTAS DE RESULTADOS - CUSTOS E DESPESAS</b>	<b>0,00</b>	<b>7.528,99</b>	<b>7.528,99</b>	<b>0,00</b>
<b>500</b>	<b>CUSTOS</b>	<b>0,00</b>	<b>7.525,26</b>	<b>7.525,26</b>	<b>0,00</b>
<b>465</b>	<b>CUSTOS DOS CONVENIOS</b>	<b>0,00</b>	<b>7.525,26</b>	<b>7.525,26</b>	<b>0,00</b>
<b>466</b>	<b>CUSTOS DO CONVENIO SECEL TC 1398 MASMT</b>	<b>0,00</b>	<b>7.525,26</b>	<b>7.525,26</b>	<b>0,00</b>
467	MATERIAL ESCRITÓRIO E LIMPEZA	0,00	1.474,40	1.474,40	0,00
612	HIGIENIZAÇÃO PREVENTIVA	0,00	182,00	182,00	0,00
614	RECARGA E EXTINTORES	0,00	222,00	222,00	0,00
615	MANUTENÇÃO DE AR CONDICIONADO	0,00	2.790,00	2.790,00	0,00
616	TARIFA DOC/TED ELETRONICA	0,00	10,15	10,15	0,00
599	GERENTE ADMINISTRATIVO	0,00	2.500,00	2.500,00	0,00
601	ESTAGIARIO/SALARIOS	0,00	346,71	346,71	0,00
<b>295</b>	<b>DESPESAS OPERACIONAIS</b>	<b>0,00</b>	<b>3,73</b>	<b>3,73</b>	<b>0,00</b>
<b>329</b>	<b>DESPESAS ADMINISTRATIVAS</b>	<b>0,00</b>	<b>3,73</b>	<b>3,73</b>	<b>0,00</b>
<b>345</b>	<b>IMPOSTOS, TAXAS E CONTRIBUIÇÕES</b>	<b>0,00</b>	<b>1,43</b>	<b>1,43</b>	<b>0,00</b>
585	IRRF SOBRE APLICAÇÃO	0,00	1,43	1,43	0,00
<b>367</b>	<b>DESPESAS FINANCEIRAS</b>	<b>0,00</b>	<b>2,30</b>	<b>2,30</b>	<b>0,00</b>
375	IOF SOBRE APLICAÇÃO	0,00	2,30	2,30	0,00
<b>402</b>	<b>CONTAS DE RESULTADO - RECEITAS</b>	<b>0,00</b>	<b>144.200,34</b>	<b>144.200,34</b>	<b>0,00</b>
<b>403</b>	<b>RECEITAS OPERACIONAIS</b>	<b>0,00</b>	<b>144.200,34</b>	<b>144.200,34</b>	<b>0,00</b>
<b>404</b>	<b>RECEITA BRUTA CONVENIOS</b>	<b>0,00</b>	<b>144.000,00</b>	<b>144.000,00</b>	<b>0,00</b>
<b>410</b>	<b>RECEITA CONVENIO MASMT</b>	<b>0,00</b>	<b>144.000,00</b>	<b>144.000,00</b>	<b>0,00</b>
411	REPASSE SECEL TC 1398 MASMT	0,00	144.000,00	144.000,00	0,00
<b>430</b>	<b>RECEITAS FINANCEIRAS</b>	<b>0,00</b>	<b>200,34</b>	<b>200,34</b>	<b>0,00</b>
<b>431</b>	<b>JUROS E DESCONTOS</b>	<b>0,00</b>	<b>200,34</b>	<b>200,34</b>	<b>0,00</b>
432	JUROS DE APLICAÇÕES	0,00	200,34	200,34	0,00
<b>460</b>	<b>CONTAS DE APURAÇÃO</b>	<b>0,00</b>	<b>144.200,34</b>	<b>144.200,34</b>	<b>0,00</b>
<b>461</b>	<b>CUSTOS DOS PRODUTOS E SERVIÇOS VENDIDOS</b>	<b>0,00</b>	<b>144.200,34</b>	<b>144.200,34</b>	<b>0,00</b>
<b>471</b>	<b>APURAÇÃO DO RESULTADO DO EXERCÍCIO</b>	<b>0,00</b>	<b>144.200,34</b>	<b>144.200,34</b>	<b>0,00</b>
<b>472</b>	<b>APURAÇÃO DO RESULTADO DO EXERCÍCIO</b>	<b>0,00</b>	<b>144.200,34</b>	<b>144.200,34</b>	<b>0,00</b>
473	RESULTADO DO EXERCÍCIO	0,00	144.200,34	144.200,34	0,00

VIVIENE LOZI RODRIGUES  
DIRETORA GERAL  
CPF: 621.850.981-87

JOSE CARLOS MONTEIRO  
Reg. no CRC - MT sob o No. MT006074004  
CPF: 429.217.161-00

\* Original assinado

Descrição	Saldo Atual
<b>ATIVO</b>	<b>136.671,35D</b>
<b>ATIVO CIRCULANTE</b>	<b>136.671,35D</b>
<b>DISPONÍVEL</b>	<b>136.671,35D</b>
<b>APLICAÇÕES FINANCEIRAS LIQUIDEZ IMEDIATA</b>	<b>136.671,35D</b>
BANCO DO BRASIL APLICAÇÃO SECEL TC 1398 MASMT	136.671,35D
<b>PASSIVO</b>	<b>136.671,35C</b>
<b>PATRIMÔNIO LÍQUIDO</b>	<b>136.671,35C</b>
<b>SUPERAVIT OU DEFICIT ACUMULADOS</b>	<b>136.671,35C</b>
<b>SUPERAVIT OU DEFICIT ACUMULADOS</b>	<b>136.671,35C</b>
SUPERAVIT ACUMULADOS	136.671,35C

VIVIENE LOZI RODRIGUES  
DIRETORA GERAL  
CPF: 621.850.981-87

JOSE CARLOS MONTEIRO  
Reg. no CRC - MT sob o No. MT006074004  
CPF: 429.217.161-00

\* Original assinado

# PODER JUDICIÁRIO

## TRIBUNAL DE JUSTIÇA

TRIBUNAL DE JUSTIÇA DO ESTADO DE MATO GROSSO  
DEPARTAMENTO ADMINISTRATIVO  
EXTRATO  
Contrato n. 82/2021 - CIA n. 0046885-60.2021.8.11.0000

OBJETO: "A presente contratação tem por objeto a aquisição do seguinte material permanente: BEBEDOURO DE COLUNA, para atender as necessidades do Poder Judiciário do Estado do Mato Grosso, conforme condições, quantidades e exigências estabelecidas neste instrumento."

CONTRATANTE: TRIBUNAL DE JUSTIÇA/MT - FUNAJURIS  
CNPJ: 03.535.606/0001-10

CONTRATADA: POSITIVA COMÉRCIO E SERVIÇOS LICITATÓRIOS - ME

CNPJ: 09.396.156/0001-08

DA VIGÊNCIA: "O prazo de vigência deste Termo de Contrato é de 12 meses, contados a partir da data de assinatura do Contrato, podendo ser prorrogado conforme artigo 57 § 1º da Lei 8666/1993".

DO PREÇO: "O valor total da contratação é de R\$ 29.200,00 (vinte e nove mil e duzentos reais)".

Cuiabá, 06 de outubro de 2021.

Ivone Regina Marca  
Diretora do Departamento Administrativo

**DEPARTAMENTO ADMINISTRATIVO**  
**DISPENSA DE LICITAÇÃO N. 16/2021**  
**CIA 0034185-52.2021.8.11.0000**

**Partes:** Tribunal de Justiça e a Empresa A Produtora - Produção de Áudio e Vídeo EIRELI - EPP CNPJ: 09.466.092/0001-74

**Decisão:** (...). Ante o exposto e, em conformidade com o parecer da Assessoria Técnico-Jurídica de Licitação, aprovo o Termo de Referência n. 08/2021 da Coordenadoria de Infraestrutura e autorizo a contratação da empresa "A PRODUTORA - PRODUÇÃO DE ÁUDIO E VÍDEO LTDA." na forma requerida, com fundamento no artigo 24, inciso IV, da Lei n. 8666/93. (...). Cumpra-se. Cuiabá, 05 de outubro de 2021. Desembargadora MARIA HELENA G. PÓVOAS, Presidente do Tribunal de Justiça

**Elemento de Despesa:** 3390-39.

**Valor:** R\$ 195.300,00 (cento e noventa e cinco mil e trezentos reais).

Cuiabá, 06 de outubro de 2021.

**Ivone Regina Marca**  
Diretora do Departamento Administrativo

## EDITAIS

PODER JUDICIÁRIO DO ESTADO DE MATO GROSSO COMARCA DE SINOP QUARTA VARA EDITAL DE CITAÇÃO PRAZO 30 DIAS Processo: 6925-67.2012.811.0015 Código: 171649 Vlr Causa: R\$ 14.484,55 Tipo: Cível Espécie: Execução de Título Extrajudicial->Processo de Execução->PROCESSO CÍVEL E DO TRABALHO Polo Ativo: BANCO BRADESCO S/A Polo Passivo: A. B. DO CARMO - CONSTRUÇÕES ME - CONSTRUTORA REAL, APARECIDA BERALDO DO CARMO E OUTROS Pessoa(s) a ser(em) citadas(s): A. B. DO CARMO - CONSTRUÇÕES ME - CONSTRUTORA REAL (Executados(as)), CNPJ: 13296259000173, Endereço: Av. Governador Julio Campos, Nº 1441, Sala 21, Ed Menzel Center, Bairro: Centro, Cidade: Sinop-MT, CEP: 78550202, APARECIDA BERALDO DO CARMO (Executados(as)), Cpf: 78884624134, Rg: 1079929-0, Filiação: Analia Beraldo e Pedro Beraldo, data de nascimento: 28/01/1963, brasileiro(a), natural de Maringá-PR, casado(a), do lar, Endereço: Avenida Governador Julio Campos, N.º 1.441, Sala 21 - Edifício Menzel Center, Bairro: Centro, Cidade: Sinop-MT, CEP: 78550202 e JOÃO BATISTA OLÍMPIO DO CARMO (Executados (as)), Cpf: 27030008120, Rg: 0634901-3, Filiação: Maria Umbelina do Carmo e José Olimpio do Carmo, data de nascimento: 10/01/2007, natural de Caratinga-MG, solteiro(a), construtor, Endereço: Avenida Governador Julio Campos, N.º 1.441, Sala 21 - Edifício Menzel Center, Bairro: Centro, Cidade: Sinop-MT, CEP: 78550202. FINALIDADE: CITAÇÃO DO(S) EXECUTADO(S) acima qualificado(s), atualmente em lugar incerto e não sabido, dos termos da ação executiva que lhe(s) é proposta, consoante consta da petição inicial a seguir resumida, para, no prazo de 3 (três) dias, contados da expiração do prazo deste edital, pagar o débito abaixo descrito, com atualização

monetária e juros, ou nomear bens à penhora suficientes para assegurar o total do débito, sob pena de lhe serem penhorados tantos bens quantos necessários forem para a satisfação da dívida. Resumo da Inicial: BANCO BRADESCO S/A, pessoa jurídica de direito privado inscrito no CNPJ sob nº 60.746.948/0001-12, por seus procuradores qualificados que move em desfavor de A. B. DO CARMO - CONSTRUÇÕES ME, pessoa jurídica de direito privado, devidamente inscrita no CNPJ, sob. o n. 13.296.259/0001-73, em lugar inserto e não sabido, APARECIDA BERALDO DO CARMO, brasileira, casada, empresaria, portador do RG n. 1079929, inscrita no CPF 788.846.241-34 e JOÃO BATISTA OLÍMPIO DO CARMO, brasileiro, casado, construtor civil, portador do RG n. 0634901-3, inscrito no CPF, sob o n. 270.300.081-20 Ambos em lugar inserto e não sabido. O exequente é credor dos executados da importância de R\$ 14.484,55, representada pela "cédula de crédito bancário empréstimo - capital de giro" celebrada em 27-06-2011, para pagamento em 24 prestações, mensais consecutivas, acrescidas dos encargos prefixados a base de 2,5% ao mês, e demais consectários legais. Os executados deixaram de adimplir com o pagamento a partir da prestação vencida em 27-08-2011, tornando-se inadimplente do principal e acessórios, que importa até o vencimento a quantia de R\$ 13.562,47 que devidamente corrigido a base de juros de mora à 1% ao mês e multa contratual a base de 2% perfaz a quantia de R\$ 14.484,55 (quatorze mil, quatrocentos e oitenta e quatro reais e cinquenta e cinco centavos). VALOR TOTAL DO DÉBITO, INCLUINDO HONORÁRIOS ADVOCATÍCIOS E CUSTAS Débito Atualizado: R\$ 14.484,55 Honorários Fixados: R\$ 1.356,24 Custas Processuais: R\$ 656,01 Total para Pagamento: R\$ 16.496,80 Despacho/Decisão: Código nº 171649Verifico que foram realizadas várias tentativas de citação dos executados, todas elas resultaram infrutíferas. Assim, defiro o pedido de fls. 101. Citem-se, os executados, por edital, com prazo de 15 (quinze) dias. Decorrido o prazo de resposta e não havendo apresentação de contestação, fica desde já nomeado como curador especial (art. 72, II, do CPC), o Defensor Público desta Comarca, que deverá obter vista dos autos para se manifestar, no prazo legal. Intime-se. GIOVANA PASQUAL DE MELLO Juíza de Direito TF ADVERTÊNCIA: Fica(m) ainda advertido(s) o(s) executado(s) de que, expirado o prazo deste edital de citação, terá(terão) o prazo de 15 (quinze) dias para opor(oporem) embargos. E, para que chegue ao conhecimento de todos e que ninguém, no futuro, possa alegar ignorância, expediu-se o presente Edital que será afixado no lugar de costume e publicado na forma da Lei. Eu, Laura Joanir Costa Leite Rondon, digitei. Sinop, 22 de setembro de 2021 Clarice Janete da Fonseca Oliveira Gestor(a) Judiciário(a) Autorizado art. 1.205/CNGC Documento Assinado Eletronicamente

PODER JUDICIÁRIO do estado de Mato Grosso COMARCA DE CUIABÁ PRIMEIRA VARA ESPECIALIZADA EM DIREITO BANCÁRIO EDITAL DE CITAÇÃO PRAZO 20 DIAS Dados do processo; Processo: 57338-35.2014.811.0041 Código: 944827 Valor da causa: R\$ 51.607,98 Tipo: Cível Espécie: Monitoria> Procedimentos Especiais de jurisdição Contenciosa> Procedimento de Conhecimento> Processo de conhecimento> PROCESSO CÍVEL E DO TRABALHO Polo ativo: BANCO HSBC BANK BRASIL S/A - BANCO MÚLTIPLO Polo Passivo: W I COMÉRCIO DE PRODUTOS ALIMENTÍCIOS LTDA ME e WAGNER ANDRADE ZILIANI Pessoas a serem Citadas: W I COMÉRCIO DE PRODUTOS ALIMENTÍCIOS LTDA ME (Requerido(a)), CNPJ 11673914000130 e WAGNER ANDRADE ZILIANI (Requerido(a)) CPF 03467920101, RG 1976808-7, Filiação: IDELMA LEAL DE ANDRADE, data de nascimento: 10/07/1991, natural de Pontes e Lacerda-MT, solteiro(a). FINALIDADE: CITAÇÃO Da parte ré, acima qualificada, atualmente em local incerto e não sabido para cumprir a obrigação exigida pela parte autora, Consistente no pagamento do débito no valor de R\$ 51.607,98 (cinquenta e um mil e seiscentos e sete reais e noventa e oito centavos) Especificado na petição inicial em resumo abaixo, acrescido do pagamento dos honorários advocatícios de 5% (cinco por cento) Sobre o valor da causa, no prazo de 15 (quinze) dias, contados do dia útil seguinte ao prazo final do edital (art. 231, IV, CPC/2015), sob pena de constituir-se de pleno direito o título executivo judicial, independentemente de qualquer formalidade, se não realizado o pagamento e não apresentados os embargos previstos no art. 702 do CPC/2015. CIENTE a parte citada que, no caso de integral pagamento no prazo estipulado (15 dias), ficará isento(a) do pagamento de custas processuais (art. 701, § 1º, CPC/2015) ou, no mesmo prazo, reconhecendo a quantia devida e comprovando o depósito de 30% (trinta por cento) do seu valor, acrescido de custas e honorários de advogado, poderá requerer o pagamento restante em até 6 (seis) parcelas mensais, com correção monetária e juros de 1% (um por cento) ao mês. RESUMO DA INICIAL: Vistos etc... Defiro o pleito fls. 120/121 procedendo a pesquisa dos atuais endereços dos requeridos por meio do sistema infjud, ocasião em que obtive êxito quanto a empresa (extratos em anexo). Assim, expeça-se mandado de citação, a se cumprido no endereço: Rua Trazé, S/N, Quadra 39, Bairro Residencial Coxipó, nesta cidade. Para tanto, INTIMO o requerente para em 15 dias promover ao

deposito da diligência para cumprimento, nos termos do Provimento nº 7/2017 - CGJ, que implantou a Central de Processamento de Diligências dos Oficiais de Justiça será emitida exclusivamente pelo portal do Tribunal de Justiça do Estado de Mato Grosso (www.tjmt.jus.br), sob 93na de extinção por manifesto desinteresse. Em caso de silêncio ou pedidos protelatórios imprestáveis ao deslinde do feito, intime-se o requerente, via correio com ávido de recebimento, para cumprir em 05 dias com a mesma admoestação. CUMPRIDO E RESTANTO INFRUTÍFERA, expeça-se o regular edital de citação, com prazo de 20 dias l, salientando-se que, nos moldes do art.257, inciso II do CPC/2015, o edital deverá ser publicado uma vez no sítio do e. Tribunal de Justiça do Estado de Mato Grosso, através do DJE, o que deverá ser certificado pelo Sr. Gestor. Decorrido o prazo sem manifestação, nos termos do art.72, inciso I, do CPC/2015, nomeio como curador especial o Defensor Público em atividade no juízo, que deve ser intimado pessoalmente para os devidos fins. Cumpra-se. ADVERTÊNCIA: será nomeado curador especial em caso de revelia (art. 257, IV, CPC/2015) E para que chegue ao conhecimento de todos e que ninguém, no futuro possa alegar ignorância, expediu-se o presente Edital que será fixado no lugar de costume e publicado na forma da Lei. Eu, Danielli Borges, digitei. Cuiabá, 17 de dezembro de 2019 Marcos Vinicius Marini Kozan Gestor(a) Judiciário(a) Autorizado art. 1.205/CNGC

**EDITAL DE CITAÇÃO**  
**Prazo do Edital: 30 Dias**

EXPEDIDO POR DETERMINAÇÃO DO MM.(ª)JUIZ(A) DE DIREITO LUCIANA BRAGA SIMÃO TOMAZETTI  
PROCESSO n. 0003431-34.2017.8.11.0044 Valor da causa: R\$ 100.000,00  
ESPÉCIE: [Posse, Liminar]->REINTEGRAÇÃO / MANUTENÇÃO DE POSSE (1707) POLO ATIVO: Nome: AGROPECUÁRIA RIO DA AREIA  
**POLO PASSIVO: NILTON DOS SANTOS, LUIZ CARLOS FERREIRA, REGINALDO ELEOTERO e RAMIRO DE OLIVEIRA CASTRO.**  
**FINALIDADE: EFETUAR A CITAÇÃO DO POLO PASSIVO, acima qualificado(s), atualmente em lugar incerto e não sabido, para tomarem conhecimento da ação, cujo resumo da petição inicial segue abaixo, bem como para habilitarem-se nos presentes autos,** conforme documentos vinculados disponíveis no Portal de Serviços do Tribunal de Justiça do Estado de Mato Grosso, cujas instruções de acesso seguem descritas no corpo deste mandado. **RESUMO DA INICIAL:** AGROPECUÁRIA RIO DA AREIA LTDA., pessoa jurídica de direito privado, inscrita no CNPJ sob o nº02.149.159/0001-06, com sede na cidade de São Paulo, na Rua Surubim, nº 504,Cj 31, Bairro Cidade Monções, CEP 04571-050, vem, mui respeitosamente, à presença de Vossa Excelência, através de seus advogados infra-assinados, propor a presente AÇÃO DE DÉ POSSE-COM PEDIDO contra NILTON DOS SANTOS, LUIZ CARLOS FERREIRA, REGINALDO ELEOTERO e RAMIRO DE OLIVEIRA CASTRO, todos de qualificação civil ignorada, podendo serem encontrados na gleba litigiosa, pelos fatos e fundamentos seguintes:Em meados de fevereiro de 2014, como faz prova a documentação que instrui a presente peça, a empresa autora, que tem entre seus sócios o SR. EDIO NOGUEIRA, incorporou a empresa PASTORIL AGROPECUÁRIA SANTIAGO S/A, tornando-se, deste feita, sucessora da mesma na posse do imóvel denominado FAZENDA CACHOEIRAALTA, nesta Comarca de Paranatinga/MT, com área registrada de 29.995 hectares, objeto da matrícula 3.152 do CRI de Paranatinga/MT. (docs. anexos) Lado outro, O proprietário da empresa autora (SR. EDIO NOGUEIRA), através da Sua empresa ROYAL Fic DISTRIBUIDORA DE DERIVADOS DE PETRÓLEO LTDA. (empresa acionista da firma PASTORIL AGROPECUÁRIA SANTIAGO S/A), em meados de 2010, conforme comprovam os inclusos documentos, adquiriu de JORGE RUDNEY ATALLA e sua esposa JACY APPARECIDA MANIERO ATALLA, JORGE WOLNEY ATALLA e sua esposa MARLENE LEAL DE SOUZA ATALLA, JORGE SIDNEY ATALLA e sua esposa NADIA LETAIF ATALLA, JORGE EDNEY ATALLA e sua esposa ESMERALDO APPARECIDA MORENO ATALLA, bem COMO do ESPÓLIO DE DORIVAL ETORE BUCCIOLLI, OS quais eram proprietários em regime de condomínio, na proporção de 75% para a FAMÍLIA ATALLA e 25% para O Espólio, da empresa PASTORIL AGROPECUÁRIA SANTIAGO S/A, O imóvel denominado FAZENDA BOA VISTA, localizado no Município de Paranatinga/MT, com área registrada 9.999 hectares, objeto da matrícula 19.221 do CRI do 6º Ofício de Cuiabá/MT (3º Circunscrição), tornando-se também sucessora da posse dos mesmos sobre esta área.Vale destacar que a FAMÍLIA ATALLA, através de CONTRATO PARTICULAR DE CESSÃO E TRANSFERÊNCIA DE DIREITOS E OBRIGAÇÕES, celebrado em data de 12/01/1993, adquiriu de MARIO GIMENES LEONELLO, com a anuência dos legítimos proprietários CHIKAO NISHIMURA, TOMAS SHIGUEYUKI YASUDA e SERGIO SARTORI, e do condômino DORIVAL ETORE BUCCIOLLI (que detinha 25%), parte do referido imóvel rural (FAZENDA BOA VISTA - 75%), sendo que em seguida foi outorgada a competente escritura pública de compra e venda do imóvel em data de 15/07/1996, no Tabelionato de Notas e Protestos de Títulos e Documentos

de Porecatu/PR, registrada no livro 055, folhas 106/108. Posteriormente, em data de 20/06/2008, através de CONTRATO DE DAÇÃO DE AÇÕES EM PAGAMENTO DE DÉBITO, a FAMÍLIA ATALLA transferiu Suas ações (75%) da empresa PASTORIL AGROPECUÁRIA SANTIAGO S/A ara a . DISTRIBUIDORA DE DERIVADOS DE PETRÓLEO LTDA, de propriedade do SR. EDIO NOGUEIRA. Na mesma data, ou seja, 20/06/2008, através de CONTRATO DE DAÇÃO DE IMÓVEL RURAL EM PAGAMENTO DE DÉBITO, a FAMÍLIA ATALLA também transferiu para a empresa Fic DISTRIBUIDORA DE DERIVADOS DE PETRÓLEO LTDA, de propriedade do SR. EDIO NOGUEIRA, sua fração ideal de 75% sobre o imóvel denominado FAZENDA BOA VISTA. Em seguida, através do INSTRUMENTO PARTICULAR DE COMPROMISSO DE COMPRA E VENDA E DE TRANSFERÊNCIA DE AÇÕES DE SOCIEDADE ANÔNIMA, DE COMPRA E VENDA, CESSÃO E TRANSFERÊNCIA DE PARTICIPAÇÃO EM IMÓVEL RURAL E OUTRAS AVENÇAS COM CARÁTER IRREVOCÁVEL E IRRETRATÁVEL, celebrado em 27/05/2010, a empresa ROYAL Fic DISTRIBUIDORA DE DERIVADOS DE PETRÓLEO LTDA. (representada por seu sócio EDIO NOGUEIRA), adquiriu do ESPÓLIO DE DORIVAL ETORE BUCCIOLLI a parte ideal do seu condomínio (25%) sobre a FAZENDA BOA VISTA, bem como sobre a empresa PASTORIL AGROPECUÁRIA SANTIAGO S/A, que também era proprietária de 25% da FAZENDA CACHOEIRA ALTA.Por SUO vez, Ó empresa autora (AGROPECUÁRIA RIO DA AREIA LTDA), adquiriu da empresa ROYAL Fic DISTRIBUIDORA DE DERIVADOS DE PETRÓLEO LTDA., a posse e propriedade da totalidade do imóvel rural denominado FAZENDA BOA VISTA, bem como a totalidade das ações que aquela empresa possuía da sociedade denominado PASTORIL AGROPECUÁRIA SANTIAGO S/A, passando, assim, a ser a legítima proprietária e possuidora também da FAZENDA CACHOEIRA ALTA, conforme se comprova pelo incluso INSTRUMENTO PARTICULAR DE COMPRA E VENDA DE ATIVOS, celebrado em 13/12/2011. Assim, em que pese a incorporação da PASTORIL AGROPECUÁRIA SANTIAGO S/A pela AGROPECUÁRIA Rio DA AREIA LTDA ter sido formalizada expressamente no registro de empresas em 2014, o certo é que a autora já estava diretamente na posse das referidas propriedades há aproximadamente 10 (dez) anos, sem contar a longínqua posse dos seus antecessores, conforme comprovam os documentos inclusos.Destarte, ensina o festejado jurista Joel Dias Figueira Júnior, na sua obra LIMINARES NAS AÇÕES POSSESSÓRIAS, editora Revista dos Tribunais, 2º ed., pág. 269: “Pela expressão petição devidamente instruída contida no art. 928, devemos entender aquela que é capaz de fornecer ao juiz elementos jurídicos, e, sobretudo táticos, hábeis a viabilizar a demonstração sumária dos requisitos contidos no art. 927”.Assim também Guido Arzua (Posse. O direito e o processo, p. 171), entendendo que a petição “devidamente instruída” é aquela que contém a prova idônea dos itens arrolados no artigo anterior, o art. 927. Em conclusão, a autora provou satisfatoriamente os pressupostos de ordem instrumental civil para obter a providência liminar, tratando-se, na espécie, de ação de força novo (art. 558 do CPC/2015); com’ farta documentação anexa que demonstra a presença do fumus boni iuris (até porque a posse exercida também está atrelada ao jus possidendi, e devido à violação manifesta da lei por parte dos Requeridos, que ingressaram no imóvel rural e estão impedindo o livre exercício da posse e da propriedade), O que também caracteriza (e dispensa maiores considerações) O periculum in mora, de modo que O pedido tem inteira procedência, oportunidade e conteúdo. **DESPACHO/DECISÃO:** “...Ao fim, também entendo pela inexistência de conexão desta ação com aquela em trâmite na Primeira Vara, uma vez que o pedido e a causa de pedir em nada se comunicam, tampouco havendo possibilidade de que sejam proferidas decisões contraditórias.Por todo o exposto, **indefiro** o pedido de aditamento da inicial, bem como o de reconhecimento de conexão, de modo que entendo ser àquele juízo o competente para analisar as questões postas pelo autor à Ref. 65718999. **Comunique-se** o teor desta decisão aos autos de Interdito Proibitório de nº 1002286-81.2021.8.11.0044 em trâmite na Primeira Vara desta comarca. Por outro lado, reconsidero a decisão constante à Ref. 57173327 e **determino** a citação dos requeridos **NILTON DOS SANTOS, LUIZ CARLOS FERREIRA, REGINALDO ELEOTERO e RAMIRO DE OLIVEIRA CASTRO** por edital, com prazo dilatatório de 30 (trinta) dias, para, querendo, oporem contestação.Decorrido o prazo, **nomeio** a Defensoria Pública, para funcionar nestes autos como curadora especial dos requeridos (CPC, art. 72, II, segunda parte), devendo os autos serem remetidos àquela entidade para que apresente a respectiva defesa em nome dos requeridos no prazo legal...” E, para que chegue ao conhecimento de todos e que ninguém, no futuro, possa alegar ignorância, expediu-se o presente Edital que será afixado no lugar de costume e publicado na forma da Lei. Eu, CRISTINA BERARDI, digitei. PARANATINGA, 30 de setembro de 2021. Jennyffer Fidelis Cardoso. Gestor(a) Judiciário(a) Autorizado(a) pelo Provimento nº 56/2007-CGJ

mt.gov.br

**ISSO É ROTINA  
PRA VOCÊ.**

**ÁGUA PARADA, PRA  
DENGUE, TAMBÉM.**

**CERTOS HÁBITOS SÃO ROTINA  
PRA GENTE. MAS POR QUE  
COMBATER A DENGUE  
AINDA NÃO?**

Faça do combate à Dengue uma rotina. Só assim será possível eliminar esse perigo.



Vire garrafas de cabeça para baixo



Limpe e tampe bem a caixa d'água



Troque sempre a água do seu pet



Elimine água em vasos de flores



Mantenha calhas secas e limpas



Mantenha piscinas limpas

**A DENGUE MATA.**

MUDAR SUA ROTINA É CUIDAR DA SUA FAMÍLIA.





Governo do Estado de Mato Grosso  
Secretaria de Estado de Planejamento e Gestão

**SUPERINTENDÊNCIA DA IMPRENSA OFICIAL DO  
ESTADO DE MATO GROSSO**

CENTRO POLÍTICO ADMINISTRATIVO  
Rua Júlio Domingos de Campos  
CEP 78050-970 - Cuiabá - Mato Grosso  
CNPJ(MF) 03.507.415/0004-97

**www.iomat.mt.gov.br**  
Acesse o portal E-Mato Grosso  
**www.mt.gov.br**

## ORIENTAÇÃO PARA PUBLICAÇÃO

De acordo com a Instrução Normativa nº 005/2008 do Diário Oficial de 27 de maio de 2008, as matérias deverão ser enviadas pelo sistema IOMATNET e no balcão da IOMAT, pessoalmente, em Pen Drive, CD-ROM ou através do correio eletrônico, publica@iomat.mt.gov.br, até as 16:00hs.

Os arquivos deverão ser em extensão .rtf, .doc ou .docx

## ATENDIMENTO EXTERNO

De acordo com a Portaria nº 030/2019/SEPLAG do Diário Oficial de 05 de Abril de 2019, o atendimento é de Segunda à Sexta-feira, das 08:00hs às 12:00hs e 13:00hs às 17:00hs.

(65) 3613-8000

## HINO NACIONAL

Letra de Joaquim Osório Duque Estrada e música de Francisco Manoel da Silva

Ouviram do Ipiranga as margens plácidas  
De um povo heróico o brado retumbante,  
E o sol da Liberdade, em raios fúlgidos,  
Brilhou no céu da Pátria nesse instante.

Se o penhor dessa igualdade  
Conseguimos conquistar com braço forte,  
Em teu seio, ó Liberdade,  
Desafia o nosso peito a própria morte!

Ó Pátria amada, Idolatrada, Salve! Salve!

Brasil, um sonho intenso, um raio vívido  
De amor e de esperança à terra desce,  
Se em teu formoso céu, risonho e límpido,  
A imagem do Cruzeiro resplandece.

Gigante pela própria natureza,  
És belo, és forte, impávido colosso,  
E o teu futuro espelha essa grandeza

Terra adorada, Entre outras mil,  
És tu, Brasil, Ó Pátria amada!  
Dos filhos deste solo és mãe gentil,  
Pátria amada, Brasil!

Deitado eternamente em berço esplêndido,  
Ao som do mar e à luz do céu profundo,  
Fulguras, ó Brasil, florão da América,  
Iluminado ao sol do Novo Mundo!

Do que a terra mais garrida  
Teus risonhos, lindos campos têm mais flores;  
"Nossos bosques têm mais vida",  
"Nossa vida" no teu seio "mais amores".

Ó Pátria amada, Idolatrada, Salve! Salve!

Brasil, de amor eterno seja símbolo  
O lábaro que ostentas estrelado,  
E diga o verde-louro desta fâmula  
Paz no futuro e glória no passado.

Mas, se ergues da justiça a clava forte,  
Verás que um filho teu não foge à luta,  
Nem teme, quem te adora, a própria morte!

Terra adorada Entre outras mil,  
És tu, Brasil, Ó Pátria amada!

Dos filhos deste solo és mãe gentil,  
Pátria amada,  
Brasil!

## HINO DE MATO GROSSO

Decreto Nº 208 de 05 de setembro de 1983

Letra de Dom Francisco de Aquino Corrêa e música do maestro Emílio Heine

Limitando, qual novo colosso,  
O ocidente do imenso Brasil,  
Eis aqui, sempre em flor, Mato Grosso,  
Nosso berço glorioso e gentil!

Eis a terra das minas faiscantes,  
Eldorado como outros não há  
Que o valor de imortais bandeirantes  
Conquistou ao feroz Paiaguás!

Salve, terra de amor, terra do ouro,  
Que sonhara Moreira Cabral!  
Chova o céu dos seus dons o tesouro  
Sobre ti, bela terra natal!

Terra noiva do Sol! Linda terra!  
A quem lá, do teu céu todo azul,  
Beija, ardente, o astro louro, na serra  
E abençoa o Cruzeiro do Sul!

No teu verde planalto escampado,  
E nos teus pantanais como o mar,  
Vive solto aos milhões, o teu gado,  
Em mimosas pastagens sem par!

Salve, terra de amor, terra do ouro,  
Que sonhara Moreira Cabral!  
Chova o céu dos seus dons o tesouro  
Sobre ti, bela terra natal!

Hévea fina, erva-mate preciosa,  
Palmas mil, são teus ricos florões;  
E da fauna e da flora o índio goza,  
A opulência em teus virgens sertões.

O diamante sorri nas grupiarias  
Dos teus rios que jorram, a flux.  
A hulha branca das águas tão claras,  
Em cascatas de força e de luz!

Salve, terra de amor, terra do ouro,  
Que sonhara Moreira Cabral!  
Chova o céu dos seus dons o tesouro  
Sobre ti, bela terra natal!

Dos teus bravos a glória se expande  
De Dourados até Corumbá,  
O ouro deu-te renome tão grande,  
Porém mais nosso amor te dará!

Ouve, pois, nossas juras solenes  
De fazermos em paz e união,  
Teu progresso imortal como a fênix  
Que ainda timbra o teu nobre brasão!

Salve, terra de amor, terra de ouro,  
Que sonhara Moreira Cabral!  
Chova o céu dos seus dons o tesouro  
Sobre ti, bela terra natal!

## HINO À BANDEIRA DE MATO GROSSO

Letra e música dos autores: Abel Santos Anjos Filho, Tânia Domingos do Nascimento e Hudson C. Rocha

"Uma radiante estrela exalta o céu anil  
Fulgura na imensidão do meu Brasil  
Constelação de áurea cultura e glórias mil  
Do bravo heróico bandeirante varonil  
Que descobrindo a extensa mata sobranceira  
Do Centro Oeste, imensa gleba brasileira  
Trouxe esperança à juventude altaneira  
Delimitando a esfera verde da bandeira.

Erga aos céus oh! estandarte  
De amor e união  
Mato Grosso feliz  
Do Brasil é o verde coração.  
Belo pendão que ostenta o branco da pureza  
Losango lar da paz e feminil grandeza.  
Teu manto azul é o céu que encobre a natureza  
De um Mato Grosso emoldurado de beleza.

No céu estampas o matiz patriarcal  
E ao Sol fulguras belo esplêndido ideal  
Na Terra semeando a paz universal  
Para colhermos um futuro sem igual.  
Erga aos céus oh! estandarte  
De amor e união  
Mato Grosso feliz  
Do Brasil é o verde coração".