

DIÁRIO OFICIAL



do Estado de Mato Grosso ANO CXXXI - CUIABÁ 07 de Dezembro de 2021 Nº 28.139

PODER EXECUTIVO

ATO DO GOVERNADOR

DIVERSOS

ATO N. 5.755/2021

O GOVERNADOR DO ESTADO DE MATO GROSSO E O COMANDANTE GERAL DA POLÍCIA MILITAR DO ESTADO DE MATO GROSSO, no uso de suas atribuições legais, nos termos da Constituição Federal, em seus artigos 14, § 8º, inciso II, 22, inciso XXI, 42, § 1º e 142, § 3º, inciso X, com as modificações da Emenda Constitucional n.º 103/2019, e no artigo 24-A, inciso I, alíneas "a" e "b" c/c 24-F do Decreto-Lei Federal n.º 667/1969, alterado pela Lei n.º 13.954/2019, bem como no disposto na Lei Complementar Estadual n.º 555/2014, em seus artigos 145, inciso I, 146, inciso III, bem como o teor do Processo n.º 554213/2021, da Mato Grosso Previdência e Proposta n.º 532/ 2021/DARH-4, da Polícia Militar, resolve **Transferir, Compulsoriamente por Diplomação, para a Inatividade, mediante Reserva Remunerada, o (a) Sr (a). JUAREZ GOMES DA SILVA**, portador (a) do RG n.º 880039/PM/MT e do CPF n.º 838.859.431-15, no posto de SEGUNDO SARGENTO LC 541/2014, proporcional a 23 Anos, 3 Meses e 11 Dias de tempo total de contribuição, contados ate 17 de dezembro de 2020, lotado (a) no (a) POLICIA MILITAR, município de CUIABA/MT, lotado (a), no município de /MT.

Palácio Paiaguás, em Cuiabá - MT, 6 de Dezembro de 2021.

MAURO MENDES
Governador do Estado

JONILDO JOSÉ DE ASSIS - CEL PM
Comandante-Geral da Polícia Militar

ATO N. 5.781/2021

O GOVERNADOR DO ESTADO DE MATO GROSSO E O COMANDANTE GERAL DA POLÍCIA MILITAR DO ESTADO DE MATO GROSSO, no uso de suas atribuições legais, nos termos da Constituição Federal, em seus artigos 14, § 8º, inciso II, 22, inciso XXI, 42, § 1º e 142, § 3º, inciso X, com as modificações da Emenda Constitucional n.º 103/2019, e no artigo 24-A, inciso I, alíneas "a" e "b" c/c 24-F do Decreto-Lei Federal n.º 667/1969, alterado pela Lei n.º 13.954/2019, bem como no disposto na Lei Complementar Estadual n.º 555/2014, em seus artigos 145, inciso I, 146, inciso III, bem como o teor do Processo n.º 554487/2021, da Mato Grosso Previdência e Proposta n.º 532/ 2021/DARH-4, da Polícia Militar, resolve **Transferir, Compulsoriamente por Diplomação, para a Inatividade, mediante Reserva Remunerada, o (a) Sr (a). VALERINDO MARTINS SAMPAIO**, portador (a) do RG n.º 881836/PM/MT e do CPF n.º 776.300.501-78, no posto de TERCEIRO SARGENTO LC 541/2014, proporcional a 18 Anos, 8 Meses e 27 Dias de tempo total de contribuição, contados ate 17 de dezembro de 2020, lotado (a) no (a) POLICIA MILITAR, município de CUIABA/MT, lotado (a), no município de /MT.

Palácio Paiaguás, em Cuiabá - MT, 6 de Dezembro de 2021.

MAURO MENDES
Governador do Estado

JONILDO JOSÉ DE ASSIS - CEL PM
Comandante-Geral da Polícia Militar

ATO N. 5.779/2021

O GOVERNADOR DO ESTADO DE MATO GROSSO E O COMANDANTE GERAL DA POLÍCIA MILITAR DO ESTADO DE MATO GROSSO, no uso de suas atribuições legais, nos termos da Constituição Federal, em seus artigos 14, § 8º, inciso II, 22, inciso XXI, 42, § 1º e 142, § 3º, inciso X, com as modificações da Emenda Constitucional n.º 103/2019, e no artigo 24-A, inciso I, alíneas "a" e "b" c/c 24-F do Decreto-Lei Federal n.º 667/1969, alterado pela Lei n.º 13.954/2019, bem como no disposto na Lei

GOVERNO DO ESTADO DE MATO GROSSO

SEPLAG
SECRETARIA DE ESTADO DE
PLANEJAMENTO E GESTÃO

IOMAT
SUPERINTENDÊNCIA DA IMPRENSA
OFICIAL DO ESTADO DE MATO GROSSO

CENTRO POLÍTICO ADMINISTRATIVO
Rua Júlio Domingos de Campos
CEP 78050-970 Cuiabá - Mato Grosso
CNPJ(MF) 03.507.415/0004-97
FONE: (65) 3613-8000

E-mail:
publica@iomat.mt.gov.br

Visite nosso Portal:
www.iomat.mt.gov.br

Acesse o Portal E-Mato Grosso
www.mt.gov.br

Mauro Mendes Ferreira
Governador do Estado

Otaviano Olavo Pivetta
Vice-Governador

Secretário-Chefe da Casa Civil	Mauro Carvalho Junior
Secretário-Chefe de Gabinete do Governador	Jordan Espindola dos Santos
Secretário de Estado de Agricultura Familiar	Silvano Ferreira do Amaral
Secretária de Estado de Assistência Social e Cidadania	Rosamaria Ferreira de Carvalho
Secretário de Estado de Ciência, Tecnologia e Inovação	Nilton Borges Borgato
Secretário de Estado de Cultura, Esporte e Lazer	Alberto Machado
Secretário de Estado de Desenvolvimento Econômico	Cesar Alberto Miranda Lima dos Santos Costa
Secretário de Estado de Educação	Alan Resende Porto
Secretário de Estado de Fazenda	Rogério Luiz Gallo
Secretário de Estado de Infraestrutura e Logística	Marcelo de Oliveira e Silva
Secretária de Estado de Meio Ambiente	Mauren Lazzaretti
Secretário de Estado de Planejamento e Gestão	Basilio Bezerra Guimarães dos Santos
Secretário de Estado de Saúde	Gilberto Gomes de Figueiredo
Secretário de Estado de Segurança Pública	Alexandre Bustamante dos Santos
Secretária de Estado de Comunicação	Laice Souza Aiza de Oliveira
Procurador-Geral do Estado	Francisco de Assis da Silva Lopes
Secretário Controlador-Geral do Estado	Emerson Hideki Hayashida

Complementar Estadual n.º 555/2014, em seus artigos 145, inciso I, 146, inciso III, bem como o teor do Processo n.º 554480/2021, da Mato Grosso Previdência e Proposta n.º 532/ 2021/DARH-4, da Polícia Militar, resolve **Transferir, Compulsoriamente por Diplomação, para a Inatividade, mediante Reserva Remunerada**, o (a) Sr (a). **MARCOS ANTONIO OLIVEIRA DOS SANTOS**, portador (a) do RG n.º 882030/PM/MT e do CPF n.º 694.130.961-04, no posto de TERCEIRO SARGENTO LC 541/2014, proporcional a 18 Anos, 8 Meses e 27 Dias de tempo total de contribuição, contados até 17 de dezembro de 2020, lotado (a) no (a) POLICIA MILITAR, município de CUIABA/MT, lotado (a), no município de /MT.

Palácio Paiaguás, em Cuiabá - MT, 6 de Dezembro de 2021.



MAURO MENDES
Governador do Estado



JONILDO JOSÉ DE ASSIS - CEL PM
Comandante-Geral da Polícia Militar

ATO N. 5.780/2021

O GOVERNADOR DO ESTADO DE MATO GROSSO E O COMANDANTE GERAL DA POLÍCIA MILITAR DO ESTADO DE MATO GROSSO, no uso de suas atribuições legais, nos termos da Constituição Federal, em seus artigos 14, § 8º, inciso II, 22, inciso XXI, 42, § 1º e 142, § 3º, inciso X, com as modificações da Emenda Constitucional n.º 103/2019, e no artigo 24-A, inciso I, alíneas "a" e "b" c/c 24-F do Decreto-Lei Federal n.º 667/1969, alterado pela Lei n.º 13.954/2019, bem como no disposto na Lei Complementar Estadual n.º 555/2014, em seus artigos 145, inciso I, 146, inciso III, bem como o teor do Processo n.º 554483/2021, da Mato Grosso Previdência e Proposta n.º 532/ 2021/DARH-4, da Polícia Militar, resolve **Transferir, Compulsoriamente por Diplomação, para a Inatividade, mediante Reserva Remunerada**, o (a) Sr (a). **MARCOS VIEIRA DOS SANTOS**, portador (a) do RG n.º 882290/PM/MT e do CPF n.º 616.082.201-25, no posto de TERCEIRO SARGENTO LC 541/2014, proporcional a 18 Anos, 9 Meses e 9 Dias de tempo total de contribuição, contados até 15 de Janeiro de 2021, lotado (a) no (a) POLICIA MILITAR, município de CUIABA/MT, lotado (a), no município de /MT.

Palácio Paiaguás, em Cuiabá - MT, 6 de Dezembro de 2021.



MAURO MENDES
Governador do Estado



JONILDO JOSÉ DE ASSIS - CEL PM
Comandante-Geral da Polícia Militar

ATO N. 5.750/2021

O GOVERNADOR DO ESTADO DE MATO GROSSO E O COMANDANTE-GERAL DO CORPO DE BOMBEIROS DO ESTADO DE MATO GROSSO, no uso de suas atribuições legais, e fundamentado no Art. 42, § 1º, da Constituição Federal e Art. 144, da Constituição Estadual, mais os Arts. 145, inciso I e 146, inciso II, todos da Lei Complementar n.º 555, de 29 de dezembro de 2014 e as disposições da Lei Complementar n.º 541, de 03 de julho de 2014, bem como o teor do Processo n.º 554181/2021, da Mato Grosso Previdência e Proposta n.º 532/ 2021, resolve **Transferir, Compulsoriamente, para a Inatividade, mediante Reserva Remunerada**, o (a) Sr (a). **WASHINGTON LUIZ DOS SANTOS**, portador (a) do RG n.º 000.577/CBM/MT e do CPF n.º 527.852.544-49, SEGUNDO TENENTE LC 541/2014 N-003, contando com tempo total de 31 Anos, 6 Meses e 23 Dias de contribuição, e, destes, 31 Anos, 6 Meses e 24 Dias de efetivo serviço, contados até 6 de Dezembro de 2021., lotado (a) no (a) CORPO DE BOMBEIRO MILITAR, município de CUIABA/MT. Palácio Paiaguás, em Cuiabá - MT, 6 de Dezembro de 2021.



MAURO MENDES
Governador do Estado



CEL. BM ALESSANDRO BORGES FERREIRA
Comandante-Geral do Corpo de Bombeiros Militar

ATO N. 5.751/2021

O GOVERNADOR DO ESTADO DE MATO GROSSO E O COMANDANTE-GERAL DO CORPO DE BOMBEIROS DO ESTADO DE MATO GROSSO, no uso de suas atribuições legais, e fundamentado no Art. 42, § 1º, da Constituição Federal e Art. 144, da Constituição Estadual, mais os Arts. 145, inciso I e 146, inciso II, todos da Lei Complementar n.º 555, de 29 de dezembro de 2014 e as disposições da Lei Complementar n.º 541, de 03 de julho de 2014, bem como o teor do Processo n.º 554192/2021, da Mato Grosso Previdência e Proposta n.º 532/ 2021, resolve **Transferir, Compulsoriamente, para a Inatividade, mediante Reserva Remunerada**, o (a) Sr (a). **ROBERIO GUILHERME BATISTA**, portador (a) do RG n.º 000.585/CBM/MT e do CPF n.º 514.040.281-53, SEGUNDO TENENTE LC 541/2014 N-003, contando com tempo total de 30 Anos, 8 Meses e 17 Dias de contribuição, e, destes, 28 Anos, 3 Meses e 16 Dias de efetivo serviço, contados até 6 de Dezembro de 2021., lotado (a) no (a) CORPO DE BOMBEIRO MILITAR, município de CUIABA/MT. Palácio Paiaguás, em Cuiabá - MT, 6 de Dezembro de 2021.



MAURO MENDES
Governador do Estado



CEL. BM ALESSANDRO BORGES FERREIRA
Comandante-Geral do Corpo de Bombeiros Militar

ATO N. 5.744/2021

O GOVERNADOR DO ESTADO DE MATO GROSSO E O DIRETOR-PRESIDENTE DA MATO GROSSO PREVIDÊNCIA, no uso de suas atribuições legais e fundamentado nos incisos I, II, III e IV do artigo 6º da Emenda Constitucional n.º 41, de 19.12.2003 e nos termos dos arts. 5º e 11 da Emenda Constitucional Estadual n.º 92, de 18 de agosto de 2020, bem como artigo 140-E, caput, da Constituição Estadual de Mato Grosso, redação dada pela mencionada EC n.º 92/2020 c/c os arts. 3º, 10 § 7º, 22 § único e artigo 36, inciso II da Emenda Constitucional Federal n.º 103, de 12 de novembro de 2019, mais as disposições da Lei Complementar n.º 505, de 06 de setembro de 2013, e tendo em vista o que consta no Processo n.º 554140/2021, da Mato Grosso Previdência, resolvem **Aposentar, Voluntariamente, por Tempo de Contribuição**, com proventos integrais, o (a) Sr (a). **HILDEBRANDO FERMIANO DA SILVA**, portador (a) do RG n.º 16485870/SESP/PR e do CPF n.º 280.144.729-34, servidor (a) NOMEADO EFETIVO (a), no cargo de AGENTE DO SERVIÇO DE TRANSITO LC 505/13 D-006, 40 horas semanais de trabalho, contando com 36 Anos, 8 Meses e 27 Dias de tempo de contribuição, contados até 20 de agosto de 2020, lotado (a) na DEPARTAMENTO ESTADUAL DE TRANSITO, no município de CUIABA/MT.

Palácio Paiaguás, em Cuiabá - MT, 6 de Dezembro de 2021.



MAURO MENDES
Governador do Estado



ELLITON OLIVEIRA DE SOUZA
Diretor-Presidente da MTPREV

SECRETARIAS

SECRETARIA DE ESTADO DA CASA CIVIL

Extrato do 3º Termo Aditivo do Contrato N.º 0022/2018/ GOVERNADORIA

I- Partes: Contratante: **GOVERNADORIA**. Contratada: **BRAVOS PRODUÇÕES ARTÍSTICAS LTDA-EPP**

II- **Objeto**: De conformidade com as motivações administrativas constantes no **processo n.º 489376/2021**, este instrumento tem por escopo prorrogar a vigência do **Contrato n.º 022/2018/GOVERNADORIA** - Serviços de apoio logístico para eventos, atos e solenidades.

III - **Vigência do contrato**: Fica prorrogada a vigência do contrato para o período de 12 (doze) meses a partir de **04/12/2021 a 04/12/2022**.

IV - **FUNDAMENTAÇÃO LEGAL**: Fundamenta-se o presente aditivo no inciso II do Art. 57 da Lei 8.666/93 com suas alterações.

V- **Dotação Orçamentária**: UO: 04102; UG: 0005; Projeto Atividade:

2568; Fonte: 100; Elemento de Despesa: 3.3.90.39. Empenho nº 04102-0005.21.000439-0.

VI- Ratificação: Ficam ratificadas todas as demais Cláusulas do Contrato nº 022/2018/GOVERNADORIA

VII - Assinam: Em Cuiabá-MT, 03/12/2021. **Anildo Cesario Correa**, Ordenador de Despesa da Governadoria, Contratante - **Wanderlene Firmino Bravo** - Representantes legais da Empresa Bravos produções Artísticas.

ANILDO CESÁRIO CORREA

Ordenador de Despesas

Casa Civil do Estado de MT

(original assinado)

Extrato do 2º Termo Aditivo do Contrato Nº 021/2019/CCV

I- Partes: Contratante: CASA CIVIL. Contratada: SETTE LOCAÇÃO DE SOM LUZ E PALCO LTDA.

II- Objeto: De conformidade com as motivações administrativas constantes no processo eletrônico nº 2021/01346, este instrumento tem por escopo prorrogar a vigência do Contrato nº 021/2019/CASA CIVIL - Serviços de

apoio logístico e fornecimento de materiais para eventos.

III - Vigência do contrato: Fica prorrogada a vigência do contrato para o período de 12 (doze) meses a partir de 11/12/2021 a 11/12/2022.

IV - FUNDAMENTAÇÃO LEGAL: Fundamenta-se o presente aditivo no inciso II do Art. 57 da Lei 8.666/93, com suas alterações.

V- Dotação Orçamentária: UO: 04101; UG: 0001; Projeto Atividade: 2007; Fonte: 100; Elemento de Despesa: 3.3.90.39. Empenho nº 04101-0001.21.000376-1.

VI- Ratificação: Ficam ratificadas todas as demais Cláusulas do Contrato nº 021/2019/CCV

VII - Assinam: Em Cuiabá-MT, 03/12/2021. Anildo Cesario Correa. Ordenador de Despesa da Casa Civil e Lademir Sette. Representante legal da Empresa SETTE LOCAÇÃO DE SOM LUZ E PALCO LTDA.

ANILDO CESÁRIO CORREA

Ordenador de Despesas

Casa Civil do Estado de MT

(Original assinado)

SAUDE.MT.GOV.BR

VACINE-SE. VOCÊ SE CUIDA E SUA CIDADE PODE GANHAR PRÊMIOS.

**O Governo de
Mato Grosso vai
premiar os municípios
que mais vacinarem.**

A estratégia de
vacinação é uma
responsabilidade
de cada município.



Programa
Imuniza
Mais **MT**

SES
Secretaria
de Estado
de Saúde



Governo de
**Mato
Grosso**

SEPLAG

SECRETARIA DE ESTADO DE PLANEJAMENTO E GESTÃO

PORTARIA Nº 113/2021/SEPLAG

A SECRETÁRIA ADJUNTA DE ADMINISTRAÇÃO SISTÊMICA, no uso de suas atribuições que lhe confere a Constituição Estadual, nomeada através do Ato nº 964/2019 publicado no D.O.E de 15 de fevereiro de 2019, e da Portaria nº 074/2020/SEPLAG, publicado no D.O.E de 04 de Setembro de 2020 e considerando o disposto nas Lei nº 10.052 de 15 de janeiro de 2014 e suas alterações, Lei Nº 9.317 de 21 de janeiro de 2010 e suas alterações, Lei nº 7.554 de 10 de dezembro de 2001 e suas alterações, e no Decreto Estadual nº 3.006 de 05 de maio de 2004 e suas alterações.

RESOLVE:

Art.1º Homologar as Avaliações Anuais de Desempenho dos Servidores da Secretaria de Estado de Planejamento e Gestão-SEPLAG abaixo relacionados, referente ao exercício de 2020/2021, nos termos do Art. 9º do Decreto supracitado.

CARGO: ANALISTA ADMINISTRATIVO		
MATRÍCULA	NOME DO SERVIDOR(A)	NOTA
251469	ALEXSSANDER DE CAMARGO	Aprovado (Nos termos do art. 12-D do Decreto Estadual nº 3.006)
73944	CLERIA CRISTINA DEQUIQUE	9,88
141871	DANIELA CRISTINA SIUTA	10,00
107644	EZANIL CONCEICAO DA SILVA	9,84
142055	GERUSA ANDREIA MORETTO	9,91
251621	JOÃO LIMA RIOS NETO	10,00
251291	LUCIONE MARIA DA SILVA LEAL	9,53
110929	LUIZ CORREA DE MELLO NETO	10,00
251242	NELSON AUGUSTO DA SILVA	9,62
249370	REGINA DOS SANTOS BASTOS	6,42

CARGO: TÉCNICO ADMINISTRATIVO		
MATRÍCULA	NOME DO SERVIDOR(A)	NOTA
258600	ANNA FLAVIA BORGES GONÇALVES SILVA	9,89
259337	BRUNO DA SILVA NOGUEIRA	9,67
251363	CLAUDIENE APARECIDA DA SILVA	9,22
140486	DANIEL DINO DE SOUSA CARDOSO	10,00
141587	HERIKA WALESKA NUNES DE ALMEIDA	9,98
251235	KEYLA DA SILVA RONDON PEREIRA	9,81
83361	PEDRO PAULO ALMEIDA BEZERRA	8,88
243918	ROGER SILVANO FREIRE DE BARROS	9,94

CARGO: ANALISTA DESENVOLVIMENTO ECONOMICO SOCIAL		
MATRÍCULA	NOME DO SERVIDOR(A)	NOTA
131232	DEIVEISON JONAS LEITE	9,74
139947	JORDANIA MARCIA CARVALHO LEAL	9,88
90302	MIRIAM CRISTINA DE SOUZA PAIXAO	9,81
259266	VILMARA CRISTINA FERREIRA E SILVA	9,93

CARGO: TÉCNICO DESENVOLVIMENTO ECONOMICO SOCIAL		
MATRÍCULA	NOME DO SERVIDOR(A)	NOTA
251426	EDILE GRAZIELLE PEREIRA DE SOUZA	9,87

CARGO: GESTOR GOVERNAMENTAL		
MATRÍCULA	NOME DO SERVIDOR(A)	NOTA
95140	CRISTIANE PICOLIN SANCHES	9,99
95152	GIL BORGES PIMENTA	Aprovado (Nos termos do art. 12-A do Decreto Estadual nº 3.006)
50276	GISELE GUGEL	9,70

Art. 2º Registrada, Publicada, Cumpra-se.

Cuiabá-MT, 02 de Dezembro de 2021.

Eliane Rosa Fernandes de Albuquerque
Secretária Adjunta de Administração Sistêmica
(original assinada)

CGE

CONTROLADORIA GERAL DO ESTADO

RATIFICAÇÃO DA DISPENSA DE LICITAÇÃO N. 016/2021/CGE

Considerando estarem presentes todos os pressupostos autorizativos da legislação que regula a matéria, RATIFICO os termos da Orientação Jurídico Normativo 004/CPGE/2020, que "Regulamenta Parecer Normativo para dispensa de análise individualizada pela Procuradoria Geral das minutas das contratações de pequeno valor, uma vez que observados os requisitos do presente parecer", e demais documentos e justificativas juntados aos autos do Processo n. CGE-PRO-2021/01662, **AUTORIZO** a contratação por **DISPENSA DE LICITAÇÃO** a empresa **LUCAS DE CAMPOS MELO E SILVA**, inscrita no CNPJ sob o n. 44.374.545/0001-33, visando aquisição de equipamentos essenciais de TI, necessários para atender as demandas da Controladoria Geral do Estado, no valor de R\$ 6.827,00 (seis mil oitocentos e vinte e sete reais), com fulcro no artigo 24, inciso II, da Lei Federal n. 8.666/1993 e suas alterações posteriores, juntamente com demais Legislação pertinente.

E, para a eficácia dos atos, DETERMINO que a presente ratificação e autorização sejam publicadas no Diário Oficial do Estado de Mato Grosso, conforme prevê o art. 26, caput, da Lei 8.666/93.

Cuiabá, 06 de dezembro de 2021.

Emerson Hideki Hayashida
Secretário-Controlador Geral do Estado

EMERSON HIDEKI HAYASHIDA
Secretário Controlador-Geral do Estado

PORTARIA Nº 0087/2021/CGE/MT

Institui diretrizes do Plano Anual de Capacitação (PAC) de 2022, da Controladoria Geral do Estado de Mato Grosso.

O SECRETÁRIO CONTROLADOR GERAL DO ESTADO DE MATO GROSSO, no uso de suas atribuições que lhe confere o artigo 71, incisos II, da Constituição Estadual; o artigo 1º do Decreto Estadual nº 1.022, de 26 de julho de 2021 que aprova o Regimento Interno da Controladoria Geral do Estado de Mato Grosso; o Decreto Estadual nº 727, de 24 de novembro de 2020 que dispõe sobre a estrutura organizacional da Controladoria Geral do Estado, a redistribuição de cargos em comissão e funções de confiança; o § 2º do artigo 4º da Portaria n. 081/2019, de 18 de novembro de 2019 que institui o Programa de incentivo à produtividade e ao aperfeiçoamento profissional dos Auditores do Estado da Controladoria Geral do Estado (CGE-MT);

CONSIDERANDO o previsto no artigo 37 da Constituição Federal em que o Poder Público deve assegurar a aplicabilidade dos princípios da eficiência, impessoalidade, economicidade e publicidade, no incentivo à formação e qualificação profissional;

CONSIDERANDO o Planejamento Estratégico da CGE, as prioridades do Governo, as inovações e tendências nas 4 (quatro) macro funções de controle interno;

CONSIDERANDO a política de desenvolvimento integral do Auditor, viabilizando o seu aperfeiçoamento técnico com vistas à melhoria do desempenho em sua função atual e com perspectiva para o exercício de novas atribuições;

CONSIDERANDO a necessidade de fixar diretrizes estratégicas de capacitação do Plano Anual de Capacitação e do Plano de Capacitação Individual do Auditor, para definir os temas de capacitação, por eixos de conhecimento, e seus respectivos graus de relevância, segundo diretrizes estabelecidas na Portaria n. 081/2019/CGE/MT:

RESOLVE:

Art. 1º. Ficam instituídas as Diretrizes Estratégicas de Capacitação para fins de elaboração do Plano de Capacitação Individual do Auditor, conforme art. 4º da Portaria nº 81/2019/CGE-MT, que instituiu o programa de incentivo à produtividade e ao aperfeiçoamento profissional dos Auditores do Estado.

Art. 2º. O Plano de Capacitação Individual do Auditor para o exercício de 2022, deverá ser desenvolvido pela chefia imediata em conjunto com o Auditor, conforme o art. 5º da Portaria nº 81/2019/CGE-MT.

Art. 3º. O grau de relevância de cada tema será classificado em prioritário e intermediário, conforme Anexo I desta Portaria.

Parágrafo único. Para os Auditores ocupantes de cargos em comissão, os temas serão classificados em prioritário, conforme Anexo II desta Portaria, estando livre a opção pela realização de capacitações com grau de relevância intermediário, conforme Anexo I.

Art. 4º Os cursos de ensino a distância - EAD serão permitidos, devendo ter cada curso, no máximo, 12 (doze) horas diárias.

Art. 5º. Esta Portaria entra em vigor na data de sua publicação, revogando-se as disposições em contrário.

Expedida, Registrada, Cumpra-se.

Cuiabá-MT, 3 de dezembro de 2021.

Emerson Hideki Hayashida
Secretário Controlador-Geral do Estado

ANEXO I

TEMAS PRIORITÁRIOS	
OUVIDORIA	Lei de Acesso à Informação
	Lei Geral de Proteção de Dados
	Tratamento de Denúncias em Ouvidoria e Proteção ao Denunciante
	Proteção de Dados Pessoais
	Defesa do Usuário de Serviços Públicos
	Simplificação de Serviços Públicos
	Governo Aberto
	Avaliação de Serviços Públicos
	Elaboração de Indicadores de Desempenho
	Certificação em Ouvidoria
AUDITORIA E CONTROLE	Gestão de Projetos e de Processos
	Ética, Integridade e Compliance
	Gestão de Qualidade
	Auditoria Governamental (IPPF; Auditoria Ágil, Auditoria Operacional; Auditoria em TI; Auditoria em Obras; Auditoria em gestão de Pessoas)
	Governança, Estabelecimento de Indicadores e Gestão de Riscos
	Ciência e Análise de Dados (Técnicas de Seleção de Amostragem; Análise Estatística; Data Science and Analytics; Business Intelligence; IA e Machine Learning, Pesquisa Operacional, Engenharia Econômica)
	Métodos de Análise de Causa e Efeito
	Políticas Públicas (avaliação ex ante e ex post, marco lógico/teoria da mudança/mapeamento de produtos, produção e análise de indicadores, revisão sistemática, temas e legislação específica de órgãos auditados, causalidade e contrafactual)
	Administração Pública (Licitações e Contratos; Transferências Voluntárias; Contabilidade Pública; Execução Orçamentária, Contábil, Financeira e Patrimonial; Direito Administrativo; Previdenciário)
	Técnicas de Auditoria/Planejamento de auditoria e Elaboração de Relatório de Auditoria/Técnica de Comunicação Escrita
CORREGEDORIA	PAR
	PAD
	Licitações e Contratos
	Comportamento
	Elaboração de Relatórios
	Acordos de Leniência
	Gestão de Projetos e Processos
	Técnicas de Investigação e Inquirição
	Ética, Integridade e Compliance
	Gerenciamento de Riscos

TEMAS INTERMEDIÁRIOS

OUVIDORIA	Mediação / Conciliação
	Comunicação Não-Violenta
	Excel básico e Avançado
	Gestão Pública
	Resolução de Conflitos
	Visual Law
	Linguagem Cidadã /Simples
	Segurança da Informação
	Produção Audiovisual
	Gestão de Riscos

AUDITORIA E CONTROLE	Excel Avançado
	Inteligência Emocional, Comunicação Não Violenta e Administração de Conflitos;
	Banco de Dados; Linguagem SQL
	Oratória
	Avaliação de Resultados
	Língua Portuguesa e Redação
CORREGEDORIA	Direito Administrativo
	Direito Processual Civil
	Direito Empresarial
	Direito Penal
	Tecnologia em Auditoria
	Excel
	Comunicação e Negociação
	Metodologia de Ensino
	Conflito de Interesses
	Língua de Portuguesa

ANEXO II

TEMAS PRIORITÁRIOS PARA CARGOS EM COMISSÃO
Gestão de Pessoas e Liderança de Equipes
Liderança e Inovação
Gestão de Projetos
Gestão de Processos
Gestão de Produtividade e de Tempo
Desenvolvimento de Gestores e de Pessoas
Gestão da Qualidade
Gestão de Ética e Integridade Corporativa
Curso de Oratória
Desenvolvimento de Habilidades, Mapeamento e Gestão de Competências
Técnicas de Comunicação

PORTARIA Nº 240/2021/CGE-COR

O SECRETÁRIO CONTROLADOR-GERAL DO ESTADO, em substituição legal, no uso de suas atribuições legais conferidas pelos artigos 69 e 75, § 1º da Lei Complementar nº 207/2004, alterada pelas Leis Complementares nº 213/2005 e 550/2014:

Considerando a justificativa do pedido da prorrogação de prazo da comissão do **PAD nº 256745/2021**, tendo como originário o **PAD nº 394908/2019**;

Considerando os princípios do Contraditório e da Ampla Defesa, com fulcro no art. 5º, inciso LV, da Constituição Federal.

RESOLVE:

- Art. 1º** Manter os atuais membros da comissão processante;
Art. 2º Prorrogar por 60 (sessenta) dias o prazo para conclusão dos trabalhos, com efeitos a partir de **25.11.2021**;
Art. 3º Esta Portaria entra em vigor na data de sua publicação.

Registre-se, Publique-se e Cumpra-se.

Cuiabá-MT, 19 de novembro de 2021.

EMERSON HIDEKI HAYASHIDA
Secretário Controlador-Geral do Estado

PORTARIA N 241/2021/CGE-COR

O SECRETÁRIO CONTROLADOR-GERAL DO ESTADO, em substituição legal, no uso de suas atribuições legais conferidas pelos artigos 69 e 75, § 1º da Lei Complementar nº 207/2004, alterada pelas Leis Complementares nº 213/2005 e 550/2014:

Considerando a justificativa do pedido de prorrogação de prazo da comissão do **PAD nº 114463/2020**;

Considerando os princípios do Contraditório e da Ampla Defesa, com fulcro no art. 5º, inciso LV, da Constituição Federal.

RESOLVE:

- Art. 1º** Manter os atuais membros da comissão processante;
Art. 2º Prorrogar por 60 (sessenta) dias o prazo para conclusão dos trabalhos, com efeitos a partir de **30.11.2021**;
Art. 3º Esta Portaria entra em vigor na data de sua publicação.

Registre-se, Publique-se e Cumpra-se.

Cuiabá-MT, 19 de novembro de 2021.

EMERSON HIDEKI HAYASHIDA
Secretário Controlador-Geral do Estado

SEFAZ

SECRETARIA DE ESTADO DE FAZENDA

Secretaria Adjunta da Receita Pública - SARP
Superintendência de Fiscalização - SUFIS
Coordenadoria de Fiscalização de Indústria e Agronegócios - CFIA

RAZÃO SOCIAL	INSCRIÇÃO ESTADUAL	COMUNICADO DE AUTUAÇÃO FISCAL	E-PROCESS	NAI
ANILTON GOMES RODRIGUES - EPP	135747015	561487/1760/68/2021	5973992/2021	124564000202021193
ANILTON GOMES RODRIGUES - EPP	135747015	561538/1760/68/2021	5973980/2021	124564000192021153
ANILTON GOMES RODRIGUES - EPP	135747015	561566/1760/68/2021	5973995/2021	124564000212021177
ANILTON GOMES RODRIGUES - EPP	135747015	561585/1760/68/2021	5972645/2021	124564000172021196
ANILTON GOMES RODRIGUES - EPP	135747015	561602/1760/68/2021	5974293/2021	124564000182021170
COMERCIO DE CEREAIS COMPRA BRASIL LTDA	134749456	561485/1760/68/2021	5973992/2021	124564000202021193
COMERCIO DE CEREAIS COMPRA BRASIL LTDA	134749456	561536/1760/68/2021	5973980/2021	124564000192021153
COMERCIO DE CEREAIS COMPRA BRASIL LTDA	134749456	561564/1760/68/2021	5973995/2021	124564000212021177
COMERCIO DE CEREAIS COMPRA BRASIL LTDA	134749456	561583/1760/68/2021	5972645/2021	124564000172021196
COMERCIO DE CEREAIS COMPRA BRASIL LTDA	134749456	561600/1760/68/2021	5974293/2021	124564000182021170
RIO RANCHO PRODUTOS DO AGRONEGOCIO LTDA-ME	133966739	561481/1760/68/2021	5973992/2021	124564000202021193
RIO RANCHO PRODUTOS DO AGRONEGOCIO LTDA-ME	133966739	561532/1760/68/2021	5973980/2021	124564000192021153
RIO RANCHO PRODUTOS DO AGRONEGOCIO LTDA-ME	133966739	561560/1760/68/2021	5973995/2021	124564000212021177
RIO RANCHO PRODUTOS DO AGRONEGOCIO LTDA-ME	133966739	561579/1760/68/2021	5972645/2021	124564000172021196
RIO RANCHO PRODUTOS DO AGRONEGOCIO LTDA-ME	133966739	561596/1760/68/2021	5974293/2021	124564000182021170

FTE: JOILSO SOARES DE ANDRADE

A Coordenadoria de Fiscalização de Indústria e Agronegócios - CFIA, por esta publicação de Edital de Notificação, científica o(s) contribuinte(s) da emissão da(s) Notificação(ões), conforme relação acima. O(s) contribuinte(s) acima mencionados poderá(ão) tomar(em) conhecimento dessa(s) pendência(s) junto à SEFAZ-MT, por meio de acesso ao Portal da SEFAZ-MT (www.sefaz.mt.gov.br), no Menu "Serviços", na Pasta de Consulta "Notificação-e", onde deverão ser informados: 1) o número da Notificação; 2) o número do CNPJ/CPF do Contribuinte; 3) o código verificador (o qual deve ser solicitado por E-mail em notifica.ouvidoria@sefaz.mt.gov.br, que será enviado somente para o endereço eletrônico da empresa cadastrado na SEFAZ-MT).

Secretaria Adjunta da Receita Pública - SARP
Superintendência de Fiscalização - SUFIS
Coordenadoria de Fiscalização de Indústria e Agronegócios - CFIA

COORDENADORIA DE FISCALIZAÇÃO DE INDÚSTRIA E AGRONEGÓCIOS - CFIA
COMUNICADO DE AUTUAÇÃO FISCAL

A COORDENADORIA DE FISCALIZAÇÃO DE INDÚSTRIA E AGRONEGÓCIOS - CFIA, por intermédio desta publicação de Edital de Notificação, científica o(s) contribuinte(s) abaixo mencionados da emissão da(s) Notificação(ões), conforme relação abaixo. O(s) contribuinte(s) mencionados poderá(ão) tomar(em) conhecimento dessa(s) pendência(s) junto à SEFAZ-MT, por meio de acesso ao Portal da SEFAZ-MT (www.sefaz.mt.gov.br), no Menu "Serviços", na Pasta de Consulta "Notificação-e", onde deverão ser informados: 1) o número da Notificação; 2) o número do CNPJ/CPF do Contribuinte; 3) o código verificador (o qual deve ser solicitado por E-mail em notifica.ouvidoria@sefaz.mt.gov.br, que será enviado somente para o endereço eletrônico da empresa cadastrado na SEFAZ-MT).

CONTRIBUINTE	INSCRIÇÃO ESTADUAL	NR DOCUMENTO	Nº DA NOTIFICAÇÃO	E-NAI
Aginaldo de Lima Magalhães ME	135986060	23.456.471/0001-04	563081/1760/39/2021	823870000332021107
Odel Ferreira França		537.454.691-00	563081/1760/39/2021	823870000332021107
Rodrigo da Silva		010.977.701-84	563081/1760/39/2021	823870000332021107
Arci Gomes		776.277.179-49	563081/1760/39/2021	823870000332021107
Handerson Luis Correia		019.869.711-20	563081/1760/39/2021	823870000332021107
Geraldino Barbosa de Queiroz		796.743.481-15	563081/1760/39/2021	823870000332021107
Elizeu Bezerra da Silva Junior		020.512.071-78	563081/1760/39/2021	823870000332021107
John Maycon Lima de Queiroz		033.144.631-62	563081/1760/39/2021	823870000332021107
Tiago Dombroski da Silva		015.027.550-17	563081/1760/39/2021	823870000332021107
Tributare Assessoria Empresarial Eireli		15.745.124/0001-73	563081/1760/39/2021	823870000332021107

Secretaria Adjunta da Receita Pública - SARP
Superintendência de Fiscalização - SUFIS
Coordenadoria de Fiscalização de Indústria e Agronegócios - CFIA

COORDENADORIA DE FISCALIZAÇÃO DE INDÚSTRIA E AGRONEGÓCIOS - CFIA
COMUNICADO DE AUTUAÇÃO FISCAL

A COORDENADORIA DE FISCALIZAÇÃO DE INDÚSTRIA E AGRONEGÓCIOS - CFIA, por intermédio desta publicação de Edital de Notificação, científica o(s) contribuinte(s) abaixo mencionados da emissão da(s) Notificação(ões), conforme relação abaixo. O(s) contribuinte(s) mencionados poderá(ão) tomar(em) conhecimento dessa(s) pendência(s) junto à SEFAZ-MT, por meio de acesso ao Portal da SEFAZ-MT (www.sefaz.mt.gov.br), no Menu "Serviços", na Pasta de Consulta "Notificação-e", onde deverão ser informados: 1) o número da Notificação; 2) o número do CNPJ/CPF do Contribuinte; 3) o código verificador (o qual deve ser solicitado por E-mail em notifica.ouvidoria@sefaz.mt.gov.br, que será enviado somente para o endereço eletrônico da empresa cadastrado na SEFAZ-MT).

CONTRIBUINTE	INSCRIÇÃO ESTADUAL	NR DOCUMENTO	Nº DA NOTIFICAÇÃO	E-NAI
E. M. Rocha Depósito de Madeiras ME	136839037	26.629.425/0001-58	563082/1760/39/2021	823870000322021123
Fuad Jarrus Filho		015.835.789-27	563082/1760/39/2021	823870000322021123
Wagner Rodrigues Coutinho		483.603.251-20	563082/1760/39/2021	823870000322021123
Arci Gomes		776.277.179-49	563082/1760/39/2021	823870000322021123
Handerson Luis Correia		019.869.711-20	563082/1760/39/2021	823870000322021123
Geraldino Barbosa de Queiroz		796.743.481-15	563082/1760/39/2021	823870000322021123
Elizeu Bezerra da Silva Junior		020.512.071-78	563082/1760/39/2021	823870000322021123
John Maycon Lima de Queiroz		033.144.631-62	563082/1760/39/2021	823870000322021123
Elias Martins Rocha		886.055.581-72	563082/1760/39/2021	823870000322021123
Tributare Assessoria Empresarial Eireli		15.745.124/0001-73	563082/1760/39/2021	823870000322021123

Secretaria Adjunta da Receita Pública - SARP
Superintendência de Fiscalização - SUFIS
Coordenadoria de Fiscalização de Indústria e Agronegócios - CFIA

COORDENADORIA DE FISCALIZAÇÃO DE INDÚSTRIA E AGRONEGÓCIOS - CFIA
COMUNICADO DE AUTUAÇÃO FISCAL

A COORDENADORIA DE FISCALIZAÇÃO DE INDÚSTRIA E AGRONEGÓCIOS - CFIA, por intermédio desta publicação de Edital de Notificação, científica o contribuinte abaixo mencionado da emissão das Notificações, conforme relação abaixo. O contribuinte poderá tomar conhecimento dessas pendências junto à SEFAZ-MT, por meio de acesso ao Portal da SEFAZ-MT (www.sefaz.mt.gov.br), no Menu "Serviços", na Pasta de Consulta "Notificação-e", onde deverão ser informados: 1) o número da Notificação; 2) o número do CNPJ/CPF do Contribuinte; 3) o código verificador (o qual deve ser solicitado por E-mail em notifica.ouvidoria@sefaz.mt.gov.br, que será enviado somente para o endereço eletrônico da empresa cadastrado na SEFAZ-MT).

CONTRIBUINTE	INSCRIÇÃO ESTADUAL	CPF Nº	Nº DA NOTIFICAÇÃO	E-NAI
MARCELO WEBER GROMANN	133796450	848.872.571-04	561642/1760/39/2021	212080000722021164
MARCELO WEBER GROMANN	133796450	848.872.571-04	562720/1760/39/2021	212080000732021148
MARCELO WEBER GROMANN	133796450	848.872.571-04	562845/1760/39/2021	212080000742021121
MARCELO WEBER GROMANN	133796450	848.872.571-04	562874/1760/39/2021	212080000752021105
MARCELO WEBER GROMANN	133796450	848.872.571-04	562910/1760/39/2021	212080000762021199
MARCELO WEBER GROMANN	133796450	848.872.571-04	562910/1760/39/2021	212080000772021172

Secretaria Adjunta da Receita Pública - SARP
Superintendência de Fiscalização - SUFIS
Coordenadoria de Fiscalização de Indústria e Agronegócios - CFIA

COORDENADORIA DE FISCALIZAÇÃO DE INDÚSTRIA E AGRONEGÓCIOS - CFIA
COMUNICADO DE AUTUAÇÃO FISCAL

A COORDENADORIA DE FISCALIZAÇÃO DE INDÚSTRIA E AGRONEGÓCIOS - CFIA, por intermédio desta publicação de Edital de Notificação, científica o contribuinte abaixo mencionado da emissão das Notificações, conforme relação abaixo. O contribuinte poderá tomar conhecimento dessas pendências junto à SEFAZ-MT, por meio de acesso ao Portal da SEFAZ-MT (www.sefaz.mt.gov.br), no Menu "Serviços", na Pasta de Consulta "Notificação-e", onde deverão ser informados: 1) o número da Notificação; 2) o número do CNPJ/CPF do Contribuinte; 3) o código verificador (o qual deve ser solicitado por E-mail em notifica.ouvidoria@sefaz.mt.gov.br, que será enviado somente para o endereço eletrônico da empresa cadastrado na SEFAZ-MT).

CONTRIBUINTE	CNPJ Nº	Nº DA NOTIFICAÇÃO	E-NAI
ESCRITÓRIO CONTÁBIL DI DOMENICO LTDA ME	07.814.260/0001-40	561648/1760/39/2021	212080000722021164
ESCRITÓRIO CONTÁBIL DI DOMENICO LTDA ME	07.814.260/0001-40	561704/1760/39/2021	212080000732021148
ESCRITÓRIO CONTÁBIL DI DOMENICO LTDA ME	07.814.260/0001-40	562725/1760/39/2021	212080000742021121
ESCRITÓRIO CONTÁBIL DI DOMENICO LTDA ME	07.814.260/0001-40	562850/1760/39/2021	212080000752021105
ESCRITÓRIO CONTÁBIL DI DOMENICO LTDA ME	07.814.260/0001-40	562879/1760/39/2021	212080000762021199
ESCRITÓRIO CONTÁBIL DI DOMENICO LTDA ME	07.814.260/0001-40	562916/1760/39/2021	212080000772021172

Cuiabá - MT, 06 de dezembro de 2021 - **CARLOS ANTÔNIO DA ROCHA FTE - MATRÍCULA 21208**

Secretaria Adjunta da Receita Pública - SARP
Superintendência de Fiscalização - SUFIS
Coordenadoria de Fiscalização de Indústria e Agronegócios - CFIA

RAZÃO SOCIAL	CNPJ	Nº DA NOTIFICAÇÃO FISCAL	E-NAI
PYRAMID COM. IMP. E EXPOT. LTDA-ME	09.539.122/0001-25	538777/1760/39/2021	51731005802021109

FTE: Ana Lucia Vieira Estrela

A Coordenadoria de Fiscalização de Indústria e Agronegócios - CFIA, por esta publicação de Edital de Notificação, cientifica o(s) contribuinte(s) da emissão da(s) Notificação(ões), conforme relação acima. O(s) contribuinte(s) acima mencionados poderá(ão) tomar(em) conhecimento dessa(s) pendência(s) junto à SEFAZ-MT, por meio de acesso ao Portal da SEFAZ-MT (www.sefaz.mt.gov.br), no Menu "Serviços", na Pasta de Consulta "Notificação-e", onde deverão ser informados: 1) o número da Notificação; 2) o número do CNPJ/CPF do Contribuinte; 3) o código verificador (o qual deve ser solicitado por E-mail em notifica.ouvidoria@sefaz.mt.gov.br, que será enviado somente para o endereço eletrônico da empresa cadastrado na SEFAZ-MT).

Secretaria Adjunta da Receita Pública - SARP
Superintendência de Fiscalização - SUFIS
Coordenadoria de Fiscalização de Combustível, Comércio e Serviços - CFCS

RAZÃO SOCIAL	CNPJ	COMUNICAÇÃO FISCAL - SNE	E-PROCESS
CAICARA TENIS CLUB	03.941.242/0001-78	560604/1759/96/2021	5974882/2021

Fiscal de Tributos Estaduais: ALEXANDRE DE FREITAS

A Coordenadoria de Fiscalização de Combustível, Comércio e Serviços - CFCS, por esta publicação de Edital de Notificação, cientifica o(s) contribuinte(s) da emissão da(s) Notificação(ões), conforme relação acima. O(s) contribuinte(s) acima mencionados poderá(ão) tomar(em) conhecimento dessa(s) pendência(s) junto à SEFAZ-MT, por meio de acesso ao Portal da SEFAZ-MT (www.sefaz.mt.gov.br), no Menu "Serviços", na Pasta de Consulta "Notificação-e", onde deverão ser informados: 1) o número da Notificação; 2) o número do CNPJ/CPF do Contribuinte; 3) o código verificador (o qual deve ser solicitado por E-mail em notifica.ouvidoria@sefaz.mt.gov.br, que será enviado somente para o endereço eletrônico da empresa cadastrado na SEFAZ-MT).

COORD. DE FISCALIZAÇÃO DE INDÚSTRIA E AGRONEGÓCIOS - CFIA

COMUNICADO DE AUTUAÇÃO FISCAL

A partir da publicação deste Edital, fica notificado o contribuinte acima mencionado a tomar conhecimento de pendência junto à SEFAZ-MT. O detalhamento destas pendências poderá ser verificado por meio de acesso ao Portal da SEFAZ-MT (www.sefaz.mt.gov.br), no Menu "Serviços", na Pasta de Consulta "Notificação-e", onde deverão ser informados: 1) o número da Notificação; 2) o número do CNPJ/CPF do Contribuinte; 3) o código verificador (o qual deve ser solicitado por E-mail em notifica.ouvidoria@sefaz.mt.gov.br, que será enviado somente para o endereço eletrônico da empresa cadastrado na SEFAZ-MT).

Contribuinte	Inscrição Estadual	Número Documento	Nº da Notificação
ANILTON GOMES RODRIGUES		706.360.671-90	560572/1760/39/2021
ANILTON GOMES RODRIGUES - EPP	135747015		560548/1760/39/2021
ANILTON GOMES RODRIGUES - EPP	135747015		560605/1760/39/2021
ANILTON GOMES RODRIGUES - EPP	135747015		560776/1760/39/2021
ANILTON GOMES RODRIGUES - EPP	135747015		560780/1760/39/2021
ANILTON GOMES RODRIGUES - EPP	135747015		561345/1760/39/2021
ANILTON GOMES RODRIGUES - EPP	135747015		561381/1760/39/2021
ANILTON GOMES RODRIGUES - EPP	135747015		561457/1760/39/2021
ANILTON GOMES RODRIGUES - EPP	135747015		561622/1760/39/2021
B DA S. GUIMARAES EIRELI	137431597		560539/1760/39/2021
COMERCIO DE CEREAIS COMPRA BRASIL LTDA	134749456		560537/1760/39/2021
COMERCIO DE CEREAIS COMPRA BRASIL LTDA	134749456		560554/1760/39/2021
COMERCIO DE CEREAIS COMPRA BRASIL LTDA	134749456		560777/1760/39/2021
COMERCIO DE CEREAIS COMPRA BRASIL LTDA	134749456		560779/1760/39/2021
COMERCIO DE CEREAIS COMPRA BRASIL LTDA	134749456		561344/1760/39/2021
COMERCIO DE CEREAIS COMPRA BRASIL LTDA	134749456		561380/1760/39/2021
COMERCIO DE CEREAIS COMPRA BRASIL LTDA	134749456		561456/1760/39/2021
COMERCIO DE CEREAIS COMPRA BRASIL LTDA	134749456		561621/1760/39/2021
DARCI LUIZ SGANDERLA		405.432.001-59	560703/1760/39/2021
DELICIO JOSE DA SILVA JUNIOR		363.371.688-28	560551/1760/39/2021
ERNO LANZ		251.358.729-49	560534/1760/39/2021
ERNO LANZ		251.358.729-49	560697/1760/39/2021
JOAQUIM ANTUNES DE SOUZA ME	131545256		560533/1760/39/2021
JOSE ADIR CAVALER	134685989		560536/1760/39/2021
JOSE ADIR CAVALER		623.272.409-72	560700/1760/39/2021
MARCELO BARBOSA DOS SANTOS		470.356.682-68	560707/1760/39/2021
RIO RANCHO PRODUTOS DO AGRONEGOCIO LTDA-ME	133966739		560711/1760/39/2021
RIO RANCHO PRODUTOS DO AGRONEGOCIO LTDA-ME	133966739		560778/1760/39/2021
RIO RANCHO PRODUTOS DO AGRONEGOCIO LTDA-ME	133966739		560781/1760/39/2021
RIO RANCHO PRODUTOS DO AGRONEGOCIO LTDA-ME	133966739		561341/1760/39/2021
RIO RANCHO PRODUTOS DO AGRONEGOCIO LTDA-ME	133966739		561377/1760/39/2021
RIO RANCHO PRODUTOS DO AGRONEGOCIO LTDA-ME	133966739		561453/1760/39/2021
RIO RANCHO PRODUTOS DO AGRONEGOCIO LTDA-ME	133966739		561618/1760/39/2021
ROMARIO POSSAMAI		459.452.841-49	560696/1760/39/2021

COORD. DE CONTROLE E TRAMITAÇÃO DE PROC. ADM. TRIBUTÁRIO - CPAT

INTIMAÇÃO DE DECISÃO EM 1ª INSTÂNCIA

A COORDENADORIA DE CONTROLE E TRAMITAÇÃO DE PROCESSO ADMINISTRATIVO TRIBUTÁRIO - CPAT, por intermédio desta publicação do edital de Notificação, considera que fica(m) notificado(s) o(s) contribuinte(s) da emissão da(s) INTIMAÇÃO(ÕES), conforme abaixo. O(s) contribuinte(s) poderá(ão) tomar conhecimento dessa(s) intimação(ões) junto à SEFAZ-MT por meio de acesso ao Portal da Secretaria de Estado da Fazenda na internet (www.sefaz.mt.gov.br), no menu "Serviços", na Pasta "Intimação/Notificação", clicando no LINK DO SERVIÇO, onde deverão ser informados: 1) o número completo da Intimação/Notificação; 2) o número do CNPJ/CPF do Contribuinte; 3) o Código Verificador; 4) o Código da Imagem. O Código Verificador da Intimação será enviado ao(s) e-mail(s) do(s) contribuinte(s) cadastrado(s) na SEFAZ/MT. Caso o(s) mesmo(s) não receba(m) o "Código Verificador", deverá(ão) solicitá-lo por mensagem eletrônica endereçada ao e-mail notifica.ouvidoria@sefaz.mt.gov.br.

Contribuinte	Inscrição Estadual	Número Documento	Nº da Notificação
ARAGUAIA CEREALIS E INSUMOS LTDA ME	135120020		492908/1719/96/2021

NOTIFICAÇÃO GERAL

A COORDENADORIA DE CONTROLE E TRAMITAÇÃO DE PROCESSO ADMINISTRATIVO TRIBUTÁRIO - CPAT, por intermédio desta publicação do edital de Notificação, considera que fica(m) notificado(s) o(s) contribuinte(s) da emissão da(s) INTIMAÇÃO(ÕES), conforme abaixo. O(s) contribuinte(s) poderá(ão) tomar conhecimento dessa(s) intimação(ões) junto à SEFAZ-MT por meio de acesso ao Portal da Secretaria de Estado da Fazenda na internet (www.sefaz.mt.gov.br), no menu "Serviços", na Pasta "Notificação-e", clicando no LINK DO SERVIÇO, onde deverão ser informados: 1) o número completo da Intimação; 2) o número do CNPJ/CPF do Contribuinte; 3) o Código Verificador; 4) o Código da Imagem. O Código Verificador da Notificação será enviado ao(s) e-mail(s) do(s) contribuinte(s) cadastrado(s) na SEFAZ/MT. Caso o(s) mesmo(s) não receba(m) o "Código Verificador da Notificação", deverá(ão) solicitá-lo por mensagem eletrônica endereçada ao e-mail notifica.ouvidoria@sefaz.mt.gov.br.

Contribuinte	Inscrição Estadual	Número Documento	Nº da Notificação
K. CRISTINA GONCALVES EIRELI	137131917		492947/1719/96/2021

COORDENADORIA DE CONTA CORRENTE - CCCR

AVISO DE COBRANÇA DA CONTA CORRENTE FISCAL

SUPERINTENDÊNCIA DE INFORMAÇÃO DA RECEITA PÚBLICA - EDITAL DE INTIMAÇÃO/SNE: Sistema de Notificação Eletrônica. A CCCR - Coordenadoria de Conta Corrente, por meio desta publicação de Edital, intima o(s) contribuinte(s) abaixo mencionado(s) a recolher(em), no prazo de 30 (trinta) dias contados da publicação do presente, os débitos fiscais exigidos pelo Aviso de Cobrança da Conta Corrente Fiscal. O detalhamento do aviso de cobrança poderá ser obtido por meio de acesso ao Portal da SEFAZ-MT (www.sefaz.mt.gov.br), no Menu Serviços, na Pasta Consulta de Notificação-e, onde deverão ser informados: 1) o número completo do Aviso de Cobrança da Conta Corrente; 2) o número do CNPJ/CPF do contribuinte; 3) o código verificador o qual deve ser solicitado pelo Portal de Serviços Fazendários - SEFAZ PARA VOCÊ, no site www5.sefaz.mt.gov.br.

Contribuinte	Inscrição Estadual	Número Documento	Nº da Notificação
CHRISTIANE SILVA DE CARVALHO 76583554100	137106203		560436/54/28/2021
L L DA CONCEICAO EIRELI ME	137487843		560434/54/28/2021
MARQUES CARDOSO & BORGES LTDA ME	137088175		560435/54/28/2021

COORDENADORIA DE MONITORAMENTO ELETRÔNICO - CMTE

INTIMAÇÃO

A CMTE - Coordenadoria de Monitoramento Eletrônico, por intermédio desta publicação do Edital de Notificação, considera que fica (m) notificado (s) o (s) contribuinte (s) abaixo mencionado (s) a tomar (em) conhecimento de pendência (s) junto à SEFAZ-MT. O detalhamento desta (s) pendência (s) poderá ser verificado por meio de acesso ao Portal da SEFAZ-MT (www5.sefaz.mt.gov.br), no Menu "Serviços", na Pasta "Consulta de Notificação-e", onde deverão ser informados:

- 1) o número completo da Notificação;
- 2) o número do CNPJ/CPF do Contribuinte;
- 3) o código verificador (o qual deve ser solicitado pelo SEFAZ PARA VOCÊ, que é um portal de Serviços Fazendários disponibilizado aos contribuintes pessoa física ou jurídica - Os procedimentos necessários para solicitação no SEFAZ PARA VOCÊ encontram-se disponíveis em <http://www5.sefaz.mt.gov.br/-/6461989-codigo-verificador>).

Contribuinte	Inscrição Estadual	Número Documento	Nº da Notificação
VALDIVAN DA SILVA BATISTA	133613950		562925/1825/11/2021

COORD. DE CONTROLE E TRAMITAÇÃO DE PROC. ADM. TRIBUTÁRIO - CPAT

NOTIFICAÇÃO GERAL

A COORDENADORIA DE CONTROLE E TRAMITAÇÃO DE PROCESSO ADMINISTRATIVO TRIBUTÁRIO - CPAT, por intermédio desta publicação do edital de Notificação, considera que fica(m) notificado(s) o(s) contribuinte(s) da emissão da(s) INTIMAÇÃO(ÕES), conforme abaixo. O(s) contribuinte(s) poderá(ão) tomar conhecimento dessa(s) intimação(ões) junto à SEFAZ-MT por meio de acesso ao Portal da Secretaria de Estado da Fazenda na internet (www.sefaz.mt.gov.br), no menu "Serviços", na Pasta "Notificação-e", clicando no LINK DO SERVIÇO, onde deverão ser informados: 1) o número completo da Intimação; 2) o número do CNPJ/CPF do Contribuinte; 3) o Código Verificador; 4) o Código da Imagem. O Código Verificador da Notificação será enviado ao(s) e-mail(s) do(s) contribuinte(s) cadastrado(s) na SEFAZ/MT. Caso o(s) mesmo(s) não receba(m) o "Código Verificador da Notificação", deverá(ão) solicitá-lo por mensagem eletrônica endereçada ao e-mail notifica.ouvidoria@sefaz.mt.gov.br.

Contribuinte	Inscrição Estadual	Número Documento	Nº da Notificação
BERTIEL COMERCIO DE CEREAIS LTDA-ME	136212123		439064/1719/96/2021
DH INDUSTRIA E COMERCIO DE CEREAIS LTDA EPP	135479797		439068/1719/96/2021
MOISES CUMAPE DOS SANTOS ME	133308294		439080/1719/96/2021

COORDENADORIA DE CONTA CORRENTE - CCCR

AVISO DE COBRANÇA DA CONTA CORRENTE FISCAL

SUPERINTENDÊNCIA DE INFORMAÇÃO DA RECEITA PÚBLICA - EDITAL DE INTIMAÇÃO/SNE: Sistema de Notificação Eletrônica. A CCCR - Coordenadoria de Conta Corrente, por meio desta publicação de Edital, intima o(s) contribuinte(s) abaixo mencionado(s) a recolher(em), no prazo de 30 (trinta) dias contados da publicação do presente, os débitos fiscais exigidos pelo Aviso de Cobrança da Conta Corrente Fiscal. O detalhamento do aviso de cobrança poderá ser obtido por meio de acesso ao Portal da SEFAZ-MT (www.sefaz.mt.gov.br), no Menu Serviços, na Pasta Consulta de Notificação-e, onde deverão ser informados: 1) o número completo do Aviso de Cobrança da Conta Corrente; 2) o número do CNPJ/CPF do contribuinte; 3) o código verificador (o qual deve ser solicitado pelo Portal de Serviços Fazendários - SEFAZ PARA VOCÊ, no site www5.sefaz.mt.gov.br).

Contribuinte	Inscrição Estadual	Número Documento	Nº da Notificação
,TRANSRIMA TRANSPORTES EIRELI		109.487.890/0016-0	537357/54/28/2021
2 W ENERGIA SA		087.731.350/0010-0	537415/54/28/2021
3M COMERCIO E TRANSPORTES LTDA		792.925.040/0018-2	536765/54/28/2021
A DE LARA ROSA FELETTI RESTAURANTE ME	133023516		536664/54/28/2021
A. F. RODRIGUES EIRELI -ME	133852660		536682/54/28/2021
A.S.E. DISTRIBUIÇÃO LTDA		016.449.310/0060-8	536646/54/28/2021
ABDOULAYE LO		701.914.782-88	538331/54/28/2021
ACADEMIA KORMANN FITNESS LTDA ME		166.449.640/0010-2	537296/54/28/2021
ACO FORTE PONTES MATA BURROS E PORTEIRAS DE ACO LTDA		400.988.590/0010-8	537197/54/28/2021
ACYR GOMES MACHADO		426.260.729-15	536848/54/28/2021
ADRIANA DE CAMILLO TINOCO CAMPOS	135052157		537205/54/28/2021
ADURRA COMERCIAL DE PROD MED HOSPIT LTDA-EPP	131371762		536976/54/28/2021
AGROMANSO PRODUTOS AGROPECUARIOS LTDA EPP	132029154		536652/54/28/2021
ALAN PATRICK BATILANI		105.577.550/0014-5	537378/54/28/2021
ALCIDES ANTONIO MIOTTO		056.758.989-72	536810/54/28/2021
Aldo Componentes Eletronicos Ltda.		811.069.570/0011-9	536819/54/28/2021
ALEMAO COM. DE MAQUINAS AGRICOLAS EIRELI	137300913		537762/54/28/2021
ALESSANDRA BALDIN		383.261.988-70	537500/54/28/2021
ALEX PEREIRA DOS SANTOS		060.275.601-42	537363/54/28/2021
ALEXANDRE EDUARDO F.FERNANDES		102.804.968-42	537136/54/28/2021
ALEXANDRE LOPES RODRIGUES ME	135741246		537531/54/28/2021
ALMEIDA FILHO & GARCIA LTDA - ME	132671131		536662/54/28/2021
ALTIVIR PAWLAK E OUTRO	133051510		537070/54/28/2021
ALUMITECH COMERCIO DE VIDROS E ALUMINIO EIRELI		312.193.180/0019-1	537349/54/28/2021
AMANDA HANNA MADY		986.055.181-20	537266/54/28/2021
AMARAL NUTRI AMBIENTAL		466.561.380/0030-6	537456/54/28/2021
ANA BEATRIZ VINE		050.651.261-43	537298/54/28/2021
ANA PAULA HERBES		019.551.581-18	536838/54/28/2021
ANA RENATA FRANCHINI DE MACEDO ALVES		037.240.191-06	537143/54/28/2021
ANA TEREZA FERNANDES		070.640.378-90	537147/54/28/2021
ANDERSON PEREIRA DA SILVA		026.831.191-94	537328/54/28/2021
ANDRÉ LUIZ PERRONE DOS REIS (IE 204.216.296.112)		080.822.370/0025-1	537236/54/28/2021
ANDRÉ LUIZ FERREIRA FERNANDES		092.499.528-99	537151/54/28/2021
ANGELICA FERRO DA COSTA		355.087.000/0017-6	537250/54/28/2021
ANGELO EDILSON DE SOUZA TRANSPORTES		126.283.790/0024-9	537491/54/28/2021
ANNY MELISSA HAMADA DE CASTRO		276.314.648-12	537494/54/28/2021
ANTONIO BAGOLIN		381.114.701-34	536825/54/28/2021
AQUAGARDEN PAISAGISMO LTDA	138680167		538230/54/28/2021
AQUILA TRANSPORTE DE CARGAS		036.081.960/0019-0	536775/54/28/2021
ARCOM S/A		257.692.660/0012-4	536815/54/28/2021
ARLEANE SALGUEIRO SANTOS		603.438.953-40	537213/54/28/2021
ATILA HENRIQUE FERREIRA FERNANDES		159.341.848-57	537133/54/28/2021
AUTO SOCORRO GATI E MINTO LTDA		187.195.200/0011-4	537410/54/28/2021
AZUL LINHAS AEREAS BRASILEIRAS S.A.	134422376		537592/54/28/2021
B G S DE PAULA NETTO TRANSPORTEBGS TRANSPORTE		293.286.460/0018-4	537448/54/28/2021
BABY FRALDAS LTDA -ME	132113503		536654/54/28/2021
BAP - BRESSAN ATO PECAS LTDA		271.778.800/0012-2	536821/54/28/2021
BASE EMPREENDIMENTOS IMOBILIARIOS LTDA		194.101.620/0012-6	537216/54/28/2021
BASE ENGENHARIA E SERVICOS DE PETROLEO E GAS S.A. FALIDO	134246349		537591/54/28/2021
BENETTI E DARIFF LTDA		724.289.980/0013-0	536830/54/28/2021
BILMA LOPES		854.211.621-68	537495/54/28/2021
BIO PEN PRODUTOS		177.202.458-90	537460/54/28/2021
BOM PLANTIO IND E COMERCIO LTDA- EPP		075.406.140/0010-5	537392/54/28/2021

Contribuinte	Inscrição Estadual	Número Documento	Nº da Notificação
BORTOLINI TRANSLOC LTDA		095.583.010/0010-0	537316/54/28/2021
BRASDOMI PRODUTOS DOMISSANITARIOS LTDA		217.059.790/0017-3	537251/54/28/2021
BRAZZICOR INDUSTRIA DE TINTAS E COMPLEMENTOS EIRELI		036.762.850/0017-3	537472/54/28/2021
BRS SP SUPRIMENTOS CORPORATIVOS LTDA		037.469.380/0014-3	536792/54/28/2021
BRUNO FABRÍCIO DE BRITO		369.283.630/0013-9	537302/54/28/2021
BRUNO HENRIQUE CARMONA RAPSAN DA SILVA	138790612		537239/54/28/2021
BRUNO HENRIQUE PEDROSO VAL		373.065.188-95	537503/54/28/2021
BRUNO VILELA SANDOVAL MOREIRA	133729290		537538/54/28/2021
C. M. DE CARVALHO FABRICA DE PROJETOS EIRELI ME	131714759		537018/54/28/2021
CAIQUE FEITOSA MACIEL		054.415.971-35	537259/54/28/2021
Cambuci S/A		610.888.940/0290-9	536820/54/28/2021
CAMILA GOMES DE MELO 44031795840		401.681.900/0017-5	537466/54/28/2021
CAPEL & FERNANDES LTDA	133288374		536669/54/28/2021
CARIOLANO BRITO SOUZA		173.185.721-72	536824/54/28/2021
CARLOS ALBERTO CORREIA		269.782.528-24	537406/54/28/2021
CARLOS EDUARDO THOMÉ	134390024		537284/54/28/2021
CARLOS ROCHA RIBEIRO		327.640.571-72	536850/54/28/2021
CASTANHAF - IND. E COM. DE CASTANHAS LTDA - ME	134521579		537926/54/28/2021
CELIO GOMES BARBOSA		329.235.111-15	537145/54/28/2021
CELSO APARECIDO SERAFIM DA SILVA	133783650		537246/54/28/2021
CENTRO OESTE EQUIPAMENTOS INDUSTRIAIS LTDA ME	135389518		537750/54/28/2021
CEREALISTA XINGU LTDA - ME	134183517		537590/54/28/2021
CERVEJARIAS KAISER BRASIL S.A.		199.000.000/0173-3	536734/54/28/2021
CERVEJARIAS KAISER BRASIL S.A.		199.000.000/0394-9	536735/54/28/2021
CETRO SOLUCOES EM EMBALAGENS EIRELI - ME		152.875.450/0036-0	537425/54/28/2021
CIMARCO TRANSPORTES LTDA		007.988.340/0019-4	536727/54/28/2021
CLAITON ALVES NEIVA		925.423.521-00	537280/54/28/2021
CLAUDINEI ANTONIO ORO		973.922.450/0014-3	536845/54/28/2021
CLEITON JOSE DA SILVA COUTO		051.204.306-00	537268/54/28/2021
CLEONICE BERNADO DE GODOI	135193770		537297/54/28/2021
CLEUZA ROCHA GALDINO		290.537.110/0010-6	537309/54/28/2021
COGNA TAMANDARE		493.233.140/0054-8	537332/54/28/2021
COMERCIAL CEREAIS NORTE E SUL DO BRASIL EIRELI EPP	133665747		536914/54/28/2021
COMERCIO DE PNEUS CENTRO OESTE EIRELI ME	133761401		537306/54/28/2021
COMPANHIA MARANHENSE DE REFRIGERANTES	131714244		537618/54/28/2021
CONSTRULEVE MATERIAIS PARA CONSTRUCAO EIRELI	132449986		537641/54/28/2021
CONSTRUTORA MEIRELLES MASCARENHAS		034.777.930/0012-2	536849/54/28/2021
CONTRANS OPERADOR LOGISTICO LTDA	135471249		537389/54/28/2021
Coopdiesel Cooperativa de Pes Fis e Jur nos Segmentos de Tra		085.628.700/0024-7	537381/54/28/2021
CRISTINA ISABEL TEODORA PEREIRA 61627550100	135105161		538259/54/28/2021
CSW HIDRAULICA LTDA		414.118.410/0017-9	537346/54/28/2021
CUIABÁ COMERCIO DE CEREAIS LTDA	132897857		536787/54/28/2021
CUMARU MADEIRAS EIRELI ME	134529340		537809/54/28/2021
D DE F ALBERTON TRANSPORTES ME	133434532		536729/54/28/2021
D FELICIO GARCIA	133907422		536367/54/28/2021
D J M ZORZI COMERCIO LTDA	138814589		537672/54/28/2021
DANIEL DE OLIVEIRA MENDES		941.088.891-34	537206/54/28/2021
DANILO R. DOS SANTOS - BIKE SHOP		202.901.130/0018-6	537212/54/28/2021
DATWEB SERVICOS DE INFORMATICA LTDA	133115623		536668/54/28/2021
DEJAILTON B. LEITE		295.287.500/0011-2	537311/54/28/2021
DHONES RIBEIRO DE SOUZA		050.757.991-75	537244/54/28/2021
DIOGO GONCALVES SOARES 03754635182	138791090		537386/54/28/2021
DIONES MOTA DE OLIVEIRA		033.476.541-29	537283/54/28/2021
DISMOBRAS IMPORTACAO, EXPORTACAO E DISTRIBUICAO DE MOVEIS E ELETRODOMESTICOS S/A EM RECUPERACAO JUDICIAL	131673882		536802/54/28/2021
DISMOBRAS IMPORTACAO, EXPORTACAO E DISTRIBUICAO DE MOVEIS E ELETRODOMESTICOS S/A EM RECUPERACAO JUDICIAL	131673882		537617/54/28/2021
DISTRIBUIDORA DE ALIMENTOS CENTRO OESTE EIRELI	136034608		537783/54/28/2021
DIX LOGISTICA S/A	137358377		538159/54/28/2021
DORACI NASCIMENTO DAS NEVES FONSECA 81540256120	137642709		537372/54/28/2021
E. RODRIGUES PRODUTOS ALIMENTICIOS	138397090		538215/54/28/2021
E.C. ALVES AUTO FILMS LTDA	135563160		536704/54/28/2021
EDILEUZA VIRIATO LAURENTINO		006.006.592-32	537365/54/28/2021
EDILSON ELIAS ZANATTA		553.450.509-53	536745/54/28/2021
EDNEI MARTINS DA ROCHA ME	134868552		537312/54/28/2021
EDSON ISSAO ATAKIAMA ME	132084058		536722/54/28/2021
EDUARDA CASQUET GUERO		038.069.731-99	537209/54/28/2021
EDUARDO ASSIS RIBEIRO DE MORAIS & CIA LTDA - ME	135372666		536702/54/28/2021
EDUARDO HENRIQUE C. DE MOURA		060.254.901-98	537403/54/28/2021
EDUARDO WONS TRANSPORTES ME		238.588.310/0010-2	536739/54/28/2021

Contribuinte	Inscrição Estadual	Número Documento	Nº da Notificação
ELAINE APARECIDA OLIVA		918.870.971-04	537128/54/28/2021
ELCIO CRESTANELLO		985.190.420-15	537468/54/28/2021
ELIAS CESAR LEME BANAGOURO		305.136.779-68	538326/54/28/2021
ELIZANGELA ALVES PEREIRA -ME		080.888.460/0013-7	536801/54/28/2021
ELIZEU MOURA LOPES		034.159.761-90	537287/54/28/2021
ELO TELECOMUNICACOES E CONSTRUCOES LTDA	134497058		537595/54/28/2021
EMPORIO DO MARMORE IMP E EXP LTDA		033.772.370/0034-6	537443/54/28/2021
EMPRESA COLIBRI TRANSPORTES LTDA	130166910		536812/54/28/2021
EMPRESA DE TRANS PAJUCARA		532.379.620/0039-7	536639/54/28/2021
ERICLES BARROS		041.119.645-67	537354/54/28/2021
EROS COMERCIAL DE PRODUTOS LTDA - ME	132158213		536658/54/28/2021
ESTEFANY FERREIRA JUVENAL		036.459.031-94	537276/54/28/2021
EUCATUR EMP.UNIAO CASCAVEL DE TRANSP TUR		760.807.380/0165-4	536817/54/28/2021
EUCATUR EMPRESA UNIAO CASCAVEL DE TRANSP		760.807.380/0017-8	536816/54/28/2021
EVOSUL CONSTRUCAO LTDA		276.648.720/0010-0	537507/54/28/2021
EWERTON AFONSO CARVALHO		468.549.161-00	537120/54/28/2021
EXPRESSO UCZAY LTDA		090.348.380/0017-0	537272/54/28/2021
EXPRESSO VIA NORTE LTDA - ME	133533220		537174/54/28/2021
EXTRASUL EXTRATOS ANIMAIS E VEGETAIS LTDA		760.555.990/0012-2	536756/54/28/2021
FABIANA SAMPAIO OLIVEIRA		015.428.822-57	537218/54/28/2021
FABYANNA LAURA FONTES FONSECA		989.558.531-49	537199/54/28/2021
FARMAVITTA DISTRIBUIDORA DE MEDICAMENTOS - EIRELI		233.301.280/0011-9	537351/54/28/2021
FERMATER SERVICOS DE COLHEITA E TRANSPORTE EIRELI	133459586		536675/54/28/2021
FERNANDO DE FARIA FERREIRA		784.512.481-87	537146/54/28/2021
FERNANDO LUSA		010.400.011-22	536842/54/28/2021
FJ TRANSPORTES RODOVIARIO LTDA	133370895		536847/54/28/2021
FRANCISCO DAS CHAGAS PEREIRA		767.419.663-15	537482/54/28/2021
FRANCISCO LINCOLN F DA SILVA		273.495.950/0014-1	537426/54/28/2021
FRANCISCO O. RIZZON COMERCIO ME	131650351		536650/54/28/2021
FREITAS ENGENHARIA INDUSTRIA E MANUTENCAO		246.191.200/0013-0	537405/54/28/2021
FRUTEIRO TRANSPORTES LTDA		207.578.540/0012-4	537422/54/28/2021
FUTURO PRESTAÇÃO DE SERVIÇOS AGRÍCOLAS LTDA	134703685		537585/54/28/2021
GABRIEL HACHE DE PAULA		060.039.051-90	537241/54/28/2021
GABRIEL TRAJANO		466.693.788-90	537467/54/28/2021
GARANTIDO TRANSPORTES EIRELI		168.648.160/0010-1	537400/54/28/2021
GD MATO GROSSO INDUSTRIA E COMERCIO DE MADEIRAS LTDA	131025104		537171/54/28/2021
GERENCIAL EMPREENDIMENTOS CALABRIA SPE LTDA		166.085.540/0010-6	537291/54/28/2021
GET IMPORTS COMERCIO DE ELETRONICOS LTDA	138709386		538233/54/28/2021
GEUSIVANI SANTOS NEPOMUCENO ROCHA		037.594.171-16	537361/54/28/2021
GILIANE MALANSKI REIS CARMONA ME	131435868		537007/54/28/2021
GLOBAL TRANSPORTE RODOVIARIO COMERCIO E AGRONEGOCIO LTDA		410.007.480/0017-1	537474/54/28/2021
GLORIA BEZERRA DOS SANTOS		281.834.101-97	537138/54/28/2021
GUSTAVO HENRIQUE VILELA DE MOURA		732.077.131-49	536782/54/28/2021
HANDBOOK STORE CONFECÇOES LTDA.	137344007		537656/54/28/2021
HELIOS COLETIVOS E CARGAS EIRELI - EM RECUPERACAO JUDICIAL	131437291		536870/54/28/2021
HERICA MARTINS JACINTO VILARINO VERISSIMO 06324680177	138576416		537476/54/28/2021
HIPERMED SERVICOS MEDICOS HOSPITALARES LTDA		198.106.420/0026-5	537429/54/28/2021
HORTIFRUTI NOVO MUNDO LTDA	138781460		537458/54/28/2021
HORTO CENTRAL MARATAIZES LTDA		398.187.370/0015-1	536822/54/28/2021
HOSPITAL DE OLHOS DE CUIABA LTDA	131554417		536717/54/28/2021
IGOR O MORAIS		018.892.831-69	537505/54/28/2021
IGOR TEIXEIRA CAMARA		082.600.629-92	537152/54/28/2021
IGOR VINICIOS SILVA ARAUJO		018.907.621-64	536797/54/28/2021
INDUSTRIA COM. E TRANSP. CEREAIS DIDI LTDA		052.385.690/0010-3	537214/54/28/2021
INDUSTRIA E COMERCIO DE BEBIDAS MDM LTDA	135811597		537605/54/28/2021
INDUSTRIA E COMERCIO DE MADEIRAS ALTO ARAGUAIA EIRELI		299.324.470/0018-0	537204/54/28/2021
INDUSTRIA E COMERCIO DE MADEIRAS TRES PODER LTDA	132907720		536936/54/28/2021
INGRID LARISSA DE OLIVEIRA CARVALHO DA CRUZ 02769447122 - ME	136598331		538266/54/28/2021
ISAURA RONSANI HARENZA		571.724.391-04	537142/54/28/2021
ISMAEL BRAND EPP	135717345		537391/54/28/2021
IVANEIDE MAURICIA ROCHA		517.958.921-53	537264/54/28/2021
IVANNA TAQUES CALMON 03490013166	136019358		538265/54/28/2021
IZAAC ALVES DA SILVA		015.660.461-22	537285/54/28/2021
IZABEL PEREIRA BARREIRA		550.626.951-04	537232/54/28/2021
J C E TRANSPORTES LTDA		089.662.400/0015-7	536788/54/28/2021
J CORREA TRANSPORTES	137369271		536371/54/28/2021
J DA SILVA NEVES FILHO E CIA LTDA - ME	134228898		536689/54/28/2021
J. DE PAULA MORAIS - COMERCIO DE ELETRONICOS		270.051.910/0013-0	537370/54/28/2021
JAIR MARQUETE PAIVA ME		154.411.340/0011-5	537249/54/28/2021
JANAINA DA CRUZ ALMEIDA 02095356101	134417135		537301/54/28/2021

Contribuinte	Inscrição Estadual	Número Documento	Nº da Notificação
JANDIR JOAO BERNARDON	137888155		537863/54/28/2021
JAQUELINE LEITE LIMA		055.466.311-20	537485/54/28/2021
JARBE LOGISTICA EIRELI		226.186.450/0020-6	537479/54/28/2021
JAT TRANSPORTES E LOGISTICA		033.499.150/0052-9	537278/54/28/2021
JEFFERSON JAMES DE MELO SANTOS 40127231897		300.920.140/0014-3	538327/54/28/2021
JHONATAN BRUSTOLIN ALVES DA SILVA EIRELI	135663008		536705/54/28/2021
JORGE PAULO DE JESUS SANTANA	133035859		536839/54/28/2021
JOSE AIRTON GARCIA ROCHA JUNIOR		006.271.441-44	536799/54/28/2021
JOSE ALMIRO BIHL		147.655.789-68	537114/54/28/2021
JOSE ANTONIO BORGES DE SOUSA & CIA LTDA	130389250		537161/54/28/2021
JOSE ARAUJO CHAPADENSE		156.387.071-15	536804/54/28/2021
JOSE DOMINGOS DE LIMA		080.764.820/0017-5	537258/54/28/2021
JOSE EDER TRETTEL		959.709.401-00	536828/54/28/2021
Jose Edvargos de Lima		392.184.811-34	537315/54/28/2021
JOSE MARIA DA SILVA		801.918.351-53	536778/54/28/2021
JOSE NANDSON DA SILVA RAMOS EIRELI	138095124		537336/54/28/2021
JOSE TARGA SOBRINHO	137444460		537304/54/28/2021
JOSEANE ALVES LOPES		065.736.894-61	538330/54/28/2021
JOSEMAR MOREIRA TRANSPORTADORA EIRELI EPP	136891942		536369/54/28/2021
JOSEMAR MOREIRA TRANSPORTADORA EIRELI EPP	136891942		536741/54/28/2021
JOSIMAR G. DA CRUZ	137134290		538317/54/28/2021
JPD STORE - JOÃO CARLOS PENIDO COSTA		355.714.100/0017-7	537454/54/28/2021
JUCIANE APARECIDA SANSÃO DE OLIVEIRA		461.012.921-34	537119/54/28/2021
JUCINETE XAVIER GONÇALVES		337.816.008-07	537489/54/28/2021
JULIANABARROS		393.034.728-88	537506/54/28/2021
JULIANE CECCATTO LORENZON		020.604.671-52	536755/54/28/2021
JULIO CEZAR NAKASATO JC NAKASATO		250.723.250/0010-0	537501/54/28/2021
JUSSINETE FERREIRA ALVES		914.731.109-63	537368/54/28/2021
KATIA FASHION EIRELI		413.681.540/0011-8	537461/54/28/2021
KCM EDITORA E DISTRIBUIDORA LTDA EPP	131951416		537632/54/28/2021
KIREI CENTRO DE ESTETICA EIRELI ME	135633478		536706/54/28/2021
KISS COMERCIO E DISTRIBUIDORA LTDA - ME		269.800.290/0017-0	537340/54/28/2021
L L M DE MORAES ME	133970540		536687/54/28/2021
L. V. LIMA ME	133513122		537098/54/28/2021
LAISSA FABIANE RODRIGUES PADILHA		059.607.291-05	537221/54/28/2021
LAO TRANSPORTES RODOVIARIOS EIRELI	137652240		536372/54/28/2021
LARI INFORMÁTICA EIRELI		363.063.040/0012-9	537325/54/28/2021
LAURO TABACHUK JUNIOR		016.603.419-30	537144/54/28/2021
LE PAPEL INDUSTRIA LTDA	138545421		538222/54/28/2021
LEONARDO DE MORAIS CARVALHO	132925826		536781/54/28/2021
LEONARDO SILVA DE SOUSA		363.156.038-90	537465/54/28/2021
LIDIA FREITAS LIZZI 04471772147	135602386		538263/54/28/2021
LIDIA FREITAS LIZZI 04471772147	135602386		538298/54/28/2021
LOCAR TRANSPORTE E AGROPECUARIA EIRELI		055.093.960/0011-0	537350/54/28/2021
LOG BRASIL TRANSPORTE E L		058.219.460/0021-3	536846/54/28/2021
LS TRANS COMERCIAL EIRELI		366.370.900/0017-3	537344/54/28/2021
LSLOG ARMAZENAGEM E LOGISTICA LTDA		072.593.390/0015-6	536786/54/28/2021
LUANA VIEIRA		421.878.488-41	537493/54/28/2021
LUCAS BESSA		090.419.479-57	537487/54/28/2021
LUCAS MACHADO DOS SANTOS		049.389.181-10	537219/54/28/2021
LUCAS TAPARELLO TARASCONI		240.778.810/0010-7	537408/54/28/2021
LUCIANA NEVES REZENDE BRITO		968.869.431-20	538323/54/28/2021
LUCIANO VOLKWEIS DE LIMA 05665397130	136526691		537360/54/28/2021
LUDIMILA LORRAN SANTOS BASTOS 01518817157	135707951		538264/54/28/2021
LUIS FRANCISCO MIRANDA		086.258.940/0011-7	537353/54/28/2021
LUIS GUSTAVO LEMES PINTO ME		866.284.010/0010-6	537300/54/28/2021
LUIZ ANTONIO PALHARINI		604.561.329-53	537121/54/28/2021
LUIZ FELIPE KNAESEL		003.603.939-00	537261/54/28/2021
M L DE ALMEIDA ASTOLFI	133512223		537097/54/28/2021
M M INDUSTRIA E COMERCIO DE ROUPAS LTDA	133417557		536673/54/28/2021
M M J DISTRIBUIDORA EIRELI ME	137078846		537843/54/28/2021
M S DE ALMEIDA SILVA - ME		174.039.040/0016-0	537314/54/28/2021
M T ROEDER EPP	132503417		536661/54/28/2021
M V TRANSPORTE DE CARGAS LTDA	135682932		536695/54/28/2021
M. DE BRITO FEITOSA ACESSÓRIOS ME	134123697		536688/54/28/2021
M. DE OLIVEIRA ROSA MELO TURISMO E TRANSPORTE ME	136980490		537196/54/28/2021
M. IZILDA DOS SANTOS-ME	134777719		538000/54/28/2021
MACIEL SILVA DE OLIVEIRA		313.633.818-90	537451/54/28/2021
MADEIREIRA OURO VERDE EIRELI	137401612		537193/54/28/2021
MADEIREIRA VIEIRA E RODRIGUES LTDA ME		242.431.990/0014-7	537399/54/28/2021

Contribuinte	Inscrição Estadual	Número Documento	Nº da Notificação
MAGMA MARMORES E SERVICOS EIRELI	135469767		537327/54/28/2021
MAIRE VANDA OLIVEIRA COSTA & CIA. LTDA. - ME	133064794		536666/54/28/2021
MANOEL FREDERICO BARBEIRO TEIXEIRA PINTO NETO		297.626.840/0014-0	537433/54/28/2021
MAPPIM COMERCIO DE COMBUSTIVEIS LTDA	133338878		536670/54/28/2021
MARCELA NOVAIS BATISTA		940.816.971-91	536759/54/28/2021
MARCELO MARTINS MIGUEL		054.947.488-98	537113/54/28/2021
MARCELO OLIVA		535.480.351-91	537126/54/28/2021
MARCIA CORREIA DA SILVA 01813902135		312.667.740/0019-2	537437/54/28/2021
MARCIA LIANE PIMMEL ME	132127318		536656/54/28/2021
MARCIA PEREIRA CABRAL 65473698115	138544913		537376/54/28/2021
MARCIA REGINA CRAVO BATILANI ME		071.472.900/0014-0	536776/54/28/2021
MARCIO PEREIRA		038.761.691-86	537257/54/28/2021
MARCIO SANDRI		301.242.719-87	536774/54/28/2021
MARCO ANTONIO ARAUJO ASSIS E SILVA	137854455		537424/54/28/2021
MARCOS DE CARVALHO		894.086.917-68	537496/54/28/2021
MARGARETH REGINA C. DE SIQUEIRA		313.393.281-00	537127/54/28/2021
MARIA ANGELICA ASCHAR BUFULIN		816.356.301-00	537123/54/28/2021
MARIA APARECIDA DOS SANTOS MORAIS 79630456168	137633564		537417/54/28/2021
MARIA DE LOURDES RIGO DEL MORO		711.793.481-68	536826/54/28/2021
MARIA EDUARDA BARBOSA PEIXOTO		043.623.211-10	537402/54/28/2021
MARIA LUIZA DINIES 10465142966		246.052.130/0010-5	537459/54/28/2021
MARIA MADALENA TAVARES COSTA SANTOS 72131802153	137454155		537416/54/28/2021
MARIA MOLE BOUTIQUE INFANTIL LTDA - ME	133562204		536798/54/28/2021
MARIA TEREZINHA DE FARIA		062.856.191-15	537129/54/28/2021
MARIA ZULMIRA MARTINS MIGUEL		609.770.008-34	537122/54/28/2021
MARIANA ALVES COSTA		697.737.931-68	537135/54/28/2021
MARISA SANTOS PROENÇA SHOP-GILIE		202.443.480/0013-1	537490/54/28/2021
Maristela Carvalho Siqueira		384.666.511-87	537134/54/28/2021
MARLI FERREIRA DE SOUZA DE PAULA EPP	133554120		537646/54/28/2021
MAURICIO BALDIN MARTINS	132729377		537170/54/28/2021
MAURICIO DANTAS GALVAO FILHO		330.299.630/0017-7	537497/54/28/2021
MAURO BERTOLINO		095.238.770/0013-1	537462/54/28/2021
MAYCON ARAGÃO DE ARAUJO		014.230.992-30	537457/54/28/2021
MECÂNICA KOZAK LTDA	133353192		537054/54/28/2021
MEGA WORK DO BRASIL CONSTRUTORA E LOCADORA LTDA		089.022.960/0014-8	537289/54/28/2021
MEIRE APARECIDA OLIVA		913.160.141-34	537132/54/28/2021
MERCANTIL REIZES LTDA.		048.174.010/0019-0	536809/54/28/2021
META MOVEIS DE METAIS IND. E COM. LTDA		018.663.880/0017-0	536795/54/28/2021
MH SILVA TRANSPORTES EIRELI		364.959.650/0014-0	537337/54/28/2021
MIAMI SPORTS IMPORTADORA E EXPORTADORA L		963.364.660/0048-4	537419/54/28/2021
MICHELLE FERNANDA FORTES 93815743168	136805973		538316/54/28/2021
MIGUEL VALTUILLE RIBEIRO		706.076.811-44	537150/54/28/2021
MILTON EDUARDO PICHININ		000.063.901-02	537124/54/28/2021
MIRANDA & GEORGINI LTDA	137306318		537242/54/28/2021
MIRAX COMERCIO E INDUSTRIA DE CEREAIS LTDA	134232615		537201/54/28/2021
MIRIAM MIGUEL SCHLIEPER		132.046.698-23	537115/54/28/2021
MMT TRANSPORTES LTDA..		058.686.830/0011-7	537263/54/28/2021
MONICA DE OLIVEIRA GONCALVES FURTADO		272.606.480/0015-3	537411/54/28/2021
MOTA & LUZIANO LTDA ME	134280440		536691/54/28/2021
MOV C TRANSPORTES LTDA		358.255.800/0013-0	537262/54/28/2021
N. ROBERTO PEREIRA DA SILVA		369.572.480/0019-2	537352/54/28/2021
NARDUCI SINOP - ALUGUEL DE MAQUINAS E EQUIPAMENTOS LTDA		175.095.380/0012-9	537319/54/28/2021
NATALIE WOLOSZYN VARGAS	138452636		537347/54/28/2021
NELSON FERREIRA DE QUEIROZ		278.132.589-91	536832/54/28/2021
NIXON VIEIRA FRANCO & CIA LTDA	136974686		536742/54/28/2021
NORDESTE TRANSPORTES FRANCA LTDA		362.983.140/0016-0	537432/54/28/2021
ODALZENY F. DA SILVA SOUZA - ME	131862553		537626/54/28/2021
ODMILSON MONTEIRO DA SILVA	138698023		537449/54/28/2021
OLBENILSON FARIA FAGUNDES - ODD PARALIZE		332.115.520/0010-6	537463/54/28/2021
OMAR BORGES DE OLIVEIRA		113.345.682-00	536851/54/28/2021
OPTICA FOCUS LTDA - ME	132796279		536726/54/28/2021
ORIENTE COMERCIO E IMPORTACAO DE PNEUS LTDA	133553493		536764/54/28/2021
ORTONGLEY COSTA DO NASCIMENTO		863.994.031-20	537253/54/28/2021
OTANIEL DE MORAES		828.962.591-04	537274/54/28/2021
PALMEIRA E SOARES TRANSPORTES LTDA	133941027		537471/54/28/2021
PARINTINS SERVIÇOS E COMERCIO DE PEÇAS PARA AVIO		041.902.150/0017-3	537387/54/28/2021
PAULA HELENA FERNANDES NASCIMBEN		212.644.608-56	537148/54/28/2021
PAULA REGINA MORAES ME	135367980		538260/54/28/2021
PAULO ALEXANDRE PHELHO		057.753.898-59	537504/54/28/2021
PAULO ALIBERTI		391.397.279-04	536805/54/28/2021

Contribuinte	Inscrição Estadual	Número Documento	Nº da Notificação
PEDRO ALEXANDRINO DE LACERDA		991.502.041-49	536808/54/28/2021
PEDRO HENRIQUE SOPHIA DORADO		068.550.331-30	537401/54/28/2021
PEDRO RAMEIRO COSTA FILHO		013.435.041-39	536800/54/28/2021
PERRUT & PERRUT LTDA. - ME.	133634990		536730/54/28/2021
PETROCAL INDUSTRIA E COMERCIO DE CAL S.A	134018818		537586/54/28/2021
PHISIO COR REABILITAÇÃO LTDA PHISIOCOR		394.382.010/0010-0	537359/54/28/2021
PINAPPLE.CO COMERCIO DE VESTUARIOS E ACESSORIOS LT		349.281.530/0011-5	537430/54/28/2021
PRIME FABRICACAO E COMERCIO DE ARTEFATOS		300.026.310/0010-0	537364/54/28/2021
PRODUÇÃO E COMERCIO DE SEMENTES NOVA LTDA	133444414		538309/54/28/2021
PRONTO SERVIÇOS DE PAGAMENTOS LTDA		379.833.160/0015-0	537384/54/28/2021
PROTAURUS TRANSPORTES LTDA		118.739.690/0019-3	537281/54/28/2021
QUALITY IN TABACOS INDUSTRIA E COMERCIO DE CIGARROS IMP E EX		118.163.080/0098-3	536738/54/28/2021
QUEDMAR PEREIRA		079.202.119-30	537488/54/28/2021
QUIMLOG TRANSPORTES LTDA		186.409.020/0015-8	537470/54/28/2021
R C F COMERCIO DE LINGERIE LTDA		348.798.350/0018-5	537356/54/28/2021
R DELGUINGARO SILVA ME	133467490		536676/54/28/2021
RAFAEL DE SOUZA PIRES		014.337.831-77	537339/54/28/2021
RAFAEL KERBER DOS SANTOS ME	133515281		536678/54/28/2021
RAIZA ADRIELI ORTEGA CARDOSO		739.816.721-00	537502/54/28/2021
RD MOVEIS CORPORATIVOS LTDA		365.398.270/0011-5	537499/54/28/2021
REAL DISTRIBUIDORA DE EMBALAGENS LTDA - ME	134459920		537594/54/28/2021
RECANTO DO ESPORTE LTDA-ME	133511553		536677/54/28/2021
REDECINE BSB CINEMATOGRAFICA LTDA	135854440		538093/54/28/2021
REGINALDO ALVES DE SOUZA		742.052.480-75	537478/54/28/2021
RENATO GUEDES ANDRADE		033.975.401-00	537310/54/28/2021
RENOSA IND. BRAS. DE BEBIDAS S/A		014.036.130/0013-2	536796/54/28/2021
RESTAURANTE E MARMITARIA RECANTO BEIRA RIO EIRELI	133039862		536665/54/28/2021
RESTAURANTE E PANIFICADORA FLOR DE TRIGO LTDA ME	133963225		537798/54/28/2021
RETIFICA CUIABA LTDA - ME	131637215		536649/54/28/2021
RHAIAM GUILHERME SOARES DE SOUZA		054.720.701-80	537288/54/28/2021
RICARDO DE OLIVEIRA DA SILVA		949.122.971-00	536841/54/28/2021
RITA DE CÁSSIA DE SOUZA SANTOS		351.392.078-42	537191/54/28/2021
ROBSON BARCELOS PEREIRA		001.192.741-08	536772/54/28/2021
RODOLFO CARVALHO DE SIQUEIRA		161.906.961-04	537116/54/28/2021
RODOMACRE TRANSPORTES E LOGISTICA LTDA	135405726		537972/54/28/2021
RODOMAQ CONSTRUTORA LTDA	130601896		536648/54/28/2021
RODOVIARIO NOSSA SENHORA DA PENHA - EPP		193.073.950/0010-6	537388/54/28/2021
RODRIGO JOSE PEREIRA LEITE FIGUEIREDO		343.945.911-04	537140/54/28/2021
ROSA DE SOUZA LIMA		958.413.501-53	537345/54/28/2021
RUBENS CHARLES AP CHAVES CEZARIO		844.443.201-68	536827/54/28/2021
RUBENS LUIZ		009.747.198-46	537453/54/28/2021
S E S TRANSPORTADORA EIRELI ME		239.829.590/0017-5	537348/54/28/2021
SALMO MACEDO	136610633		537366/54/28/2021
SALVADOR COMERCIAL DE MAQUINAS E EQUIPAMENTOS DE REFRIGERACA		032.497.350/0014-1	537267/54/28/2021
SANTA RITA TRANSP.DE C. E MUDANCA EIRELI-ME		248.304.890/0019-7	537210/54/28/2021
SAR TRANSPORTE DE CARGA		136.311.450/0013-2	537335/54/28/2021
SAYDE BORGES PEREIRA DA SILVA		165.538.007-90	537229/54/28/2021
SERGIO CARLOS DA SILVA		169.913.648-35	538325/54/28/2021
SERRANA DESIGN		126.435.790/0019-0	537492/54/28/2021
SIDALMI ALVES ROSA		904.374.461-15	537130/54/28/2021
SIDOVAL ALVES ROSA		331.449.581-15	537149/54/28/2021
SILVIA FERREIRA DE R. FERNANDES		706.387.481-00	536833/54/28/2021
SILVONIDES LUZIA ALVES		548.159.591-53	537139/54/28/2021
SINOMIDIO ALVES ROSA		292.458.261-04	537118/54/28/2021
SIQUEIRA ENXOVAIS EIRELI		137.910.400/0014-0	537255/54/28/2021
SO GRAOS CEREALISTA EIRELI ME	131319280		536771/54/28/2021
SOHEL		304.280.580/0010-0	538329/54/28/2021
SOLANGE APARECIDA FRAGA TAVARES		580.519.611-53	537141/54/28/2021
SOLEMAR MADEIRAS LTDA - ME		093.556.760/0017-2	537275/54/28/2021
SONIA MARIA PAGNAN ME	132465930		536660/54/28/2021
SPACE LOGISTICA INTEGRADA EIRELI - ME		265.947.550/0015-5	537371/54/28/2021
STEEL WELL TECNOLOGIA LTDA		010.766.250/0010-8	536740/54/28/2021
SUELI GONZAGA DA SILVA		013.444.691-75	536762/54/28/2021
SUPERMERCADO MODELO LTDA "FALIDA"	131737376		536744/54/28/2021
SUPRA ATACADOS COMÉRCIO DE PRODUTOS ALIMENTÍCIOS LTDA		260.897.560/0014-2	537420/54/28/2021
SUZANE SILVA EVANGELISTA ME		113.460.590/0015-2	537252/54/28/2021
T.R.M TRANSPORTES RODOVIARIO MANDAGUACU LTDA-ME		061.463.490/0011-2	536852/54/28/2021
TAIZA BARBOSA TELES		999.383.241-34	537377/54/28/2021
TATIANA DE SOUZA ZADAN PETREIRA		200.067.530/0011-1	537321/54/28/2021
TATIANE DA SILVA SAMPAIO MENEGALI		015.273.931-94	536746/54/28/2021

Contribuinte	Inscrição Estadual	Número Documento	Nº da Notificação
TAYNARA CRISTINA SILVA DE OLIVEIRA		007.428.181-01	537237/54/28/2021
Terwan Solucoes em Eletricidade Ind e Com Ltda		452.098.630/0010-1	537254/54/28/2021
TEX NORTE INDUSTRIA E COMERCIO TEXTIL LTDA	137624816		537695/54/28/2021
TEXA S MOTEL LTDA		261.839.360/0019-9	537452/54/28/2021
TIM CELULAR S.A.	132103745		536723/54/28/2021
TOFAEL AHMED		279.703.440/0018-0	538328/54/28/2021
TRANSCASTANHO- VALDAIR PORTES CASTANHO		083.139.070/0011-2	536768/54/28/2021
TRANSMOURAO T ROD DE CARGAS LTDA		038.901.380/0010-0	536829/54/28/2021
TRANSPORTADORA MARIA EDUARDA LTDA		073.953.690/0019-0	536790/54/28/2021
TRANSPORTADORA NORBERTO LTDA	136654193		538268/54/28/2021
TRANSPORTADORA ROTA RAPIDA EM RECUPERACAO JUDICIAL	136406998		538041/54/28/2021
TRANSPORTADORA ZE BRAVO EIRELI ME		251.350.420/0016-0	537362/54/28/2021
Uniao Quimica Farmaceutica Nacional S/A		606.659.810/0097-5	537382/54/28/2021
VALDECI JOSE BARBOSA	133115453		536667/54/28/2021
VALDERSON GUILHERME DO NASCIMENTO		003.377.311-44	537233/54/28/2021
VALDETE AUGUSTA NAZARIO DE MORAIS - ME	131452622		537177/54/28/2021
VALERIA ROCHA		498.828.938-99	537428/54/28/2021
VIACAO NOVA INTEGRACAO LTDA		805.448.850/0012-9	536818/54/28/2021
VIACAO OURO E PRATA SA		929.541.060/0014-2	536769/54/28/2021
VIACAO XAVANTE LTDA	130084069		536711/54/28/2021
VICTOR GOETHE		473.794.698-27	537498/54/28/2021
VIDEOJET COM EQUIP COD INDUSTRIAL LTDA		000.288.760/0049-9	537397/54/28/2021
VILMA RIBEIRO DA SILVA	133374173		536672/54/28/2021
VILMAR CABRAL		028.642.951-99	537137/54/28/2021
VILSON WALKER		557.249.309-00	536777/54/28/2021
VINICIUS MORAES DE FREITAS		288.027.370/0014-7	537481/54/28/2021
Vinnnyd Sandy Cardoso Lazzari		014.845.851-35	536843/54/28/2021
VIOPEX TRANSPORTES LTDA		151.033.830/0010-9	537290/54/28/2021
VIRGINIA ALVES DE QUEIROZ	134174410		537548/54/28/2021
WALDERES PEDROSO SILVA		474.616.751-68	537131/54/28/2021
WANESSA FABIANE SGURAS FARIAS		695.447.271-91	536834/54/28/2021
WEDENETRYA DE OLIVEIRA DIAS		002.708.262-89	537303/54/28/2021
WEDER JUSTINO DE DEUS EIRELI	138843198		537853/54/28/2021
WENDERSON DA SILVA FERREIRA		061.165.361-31	537380/54/28/2021
WESLEY LUIZ GONCALVES DE OLIVEIRA		033.584.931-80	537222/54/28/2021
WESTCON BRASIL LTDA		282.682.330/0086-5	537480/54/28/2021
WG COMERCIAL DE ALIMENTOS		077.913.640/0018-6	536640/54/28/2021
WIRAN ATAIDES DA SILVA	133214745		536783/54/28/2021
WM SUPERMERCADO PRIMAVERA EIRELI	133668797		536679/54/28/2021
YESSICA MACUCHAPI SERRUDO		751.861.361-15	538324/54/28/2021
ZENAIDE SANTOS C DA SILVA	130201065		536647/54/28/2021
zélia gonçala jope		893.554.401-97	536785/54/28/2021

PORTARIA Nº 016/2021/PA/COFAZ/SEFAZ.

A CORREGEDORA FAZENDÁRIA DA SECRETARIA DE ESTADO DE FAZENDA no uso de suas atribuições legais, em conformidade com o Art. 22, Incisos I e II, do Regimento Interno da Secretaria de Estado de Fazenda, aprovado pelo Decreto nº 182/2019.

Considerando o disposto na Lei Estadual nº 7.692, de 1º de julho de 2002, que regula o Processo Administrativo no âmbito da Administração Pública Estadual.

Considerando o pedido formulado pelo Presidente da Comissão do Processo Administrativo, instituído por meio da Portaria nº 007/2021/PA/COFAZ/SEFAZ, encaminhado pelo Ofício nº 006/CPA.007/2021/PA/COFAZ/SEFAZ, de 1º/12/2021, devidamente fundamentado.

RESOLVE:

Art. 1º Conceder à Comissão Processante, instituída pela Portaria nº 007/2021/PA/COFAZ/SEFAZ, publicada no D.O.E em 31/08/2021, o prazo de 30 (trinta) dias, a contar de 17/11/2021, para continuidade e conclusão dos trabalhos do Processo Administrativo.

Art. 2º Esta Portaria entra em vigor na data de sua publicação.

REGISTRADA - PUBLICADA - CUMpra-SE.

Corregedoria Fazendária, em Cuiabá-MT, 03 de dezembro de 2021.

LYDIA ROSA XAVIER BONFIM
Corregedora Fazendária
(Assinado via SIGADOC)

PORTARIA Nº 017/2021/PA/COFAZ/SEFAZ.

A CORREGEDORA FAZENDÁRIA DA SECRETARIA DE ESTADO DE FAZENDA no uso de suas atribuições legais, em conformidade com o Art. 22, Incisos I e II, do Regimento Interno da Secretaria de Estado de Fazenda, aprovado pelo Decreto nº 182/2019.

Considerando o disposto na Lei Estadual nº 7.692, de 1º de julho de 2002, que regula o Processo Administrativo no âmbito da Administração Pública Estadual.

Considerando o pedido formulado pelo Presidente da Comissão do Processo Administrativo, instituído por meio da Portaria nº 008/2021/PA/COFAZ/SEFAZ, encaminhado pelo Ofício nº 005/CPA.008/2021/PA/COFAZ/SEFAZ, de 1º/12/2021, devidamente fundamentado.

RESOLVE:

Art. 1º Conceder à Comissão Processante, instituída pela Portaria nº 008/2021/PA/COFAZ/SEFAZ, publicada no D.O.E em 01/10/2021, o prazo de 30 (trinta) dias, a contar de 30/11/2021, para continuidade e conclusão dos trabalhos do Processo Administrativo.

Art. 2º Esta Portaria entra em vigor na data de sua publicação.

REGISTRADA - PUBLICADA - CUMpra-SE.

Corregedoria Fazendária, em Cuiabá-MT, 03 de dezembro de 2021.

LYDIA ROSA XAVIER BONFIM
Corregedora Fazendária
(Assinado via SIGADOC)

SEMA**SECRETARIA DE ESTADO DE MEIO AMBIENTE****CONSELHO ESTADUAL DO MEIO AMBIENTE - CONSEMA****Processo n. 254886/2018.****Recorrente - Prefeitura Municipal de Cuiabá.**

Auto de Infração n.º 183044 E, de 11/05/2018.

Relatora - Natália Alencar Cantini - FÉ E VIDA.

Revisor - Davi Maia Castelo Branco Ferreira - PGE.

Advogado - Evandro Marcus Paiva Machado - OAB/MT 5.937 (Procurador Municipal).

3ª Junta de Julgamento de Recursos.

370/2021

Auto de Infração n.º 183044 E, de 11/05/2018. Termo de Embargo/ Interdição n.º 184012 E, de 11/05/2018. Auto de Inspeção n.º 181041 E, de 11/05/2018. Relatório Técnico n.º 072/CFE/SUF/SEMA/2018. Deixar de atender a notificação n.º 17051E, de 14/09/2017, dentro do prazo estipulado. Deixar de adotar, conforme solicitação no item 2 da notificação n.º 17051E, medidas que não permitam o lançamento de esgoto de qualquer natureza na rede de drenagem de águas pluviais do bairro Jardim Vitória, cuja área de abrangência encontra-se definida no processo de licenciamento ambiental n.º 479187/2013, e para a qual foi emitida a licença de instalação n.º 67409/2017. Decisão Administrativa n.º 2928/SGPA/SEMA/2020, de 14/09/2020, pela homologação do Auto de Infração n.º 183044 E, de 11/05/2018, arbitrando multa de R\$ 1.009.998,00 (um milhão nove mil e novecentos e noventa e oito reais), com fulcro no artigo 15-B do Decreto Federal 6514/2008. Requer o recorrente que seja a nulidade/improcedência do auto de infração n.º 183044 E datado 11 (onze) de maio de 2018 expedido pela secretaria estadual do meio ambiente - SEMA, bem como, sejam declarados insubsistentes todos os efeitos dele decorrentes, por ser tratar da mais aquilatada justiça. Na remota hipótese de ser mantida o auto de infração n.º 183044 E, o que se alude, apenas, a pretexto argumentativo, que seja reduzido o expressivo valor da multa aplicada a esta municipalidade para o patamar razoável e proporcional de 10% (dez por cento) deste referencial, em conformidade com os princípios norteadores da administração pública. Recurso improvido.

Vistos, relatados e discutidos, decidiram os membros da 3ª Junta de Julgamento de Recursos, por unanimidade, negar o provimento ao recurso interposto pelo recorrente, acolhendo o voto da relatora, e o voto vista do representante da Procuradoria Geral do Estado, pela manutenção integral da Decisão Administrativa n.º 2928/SGPA/SEMA/2020 às fls. 49/52, na qual homologou parcialmente o Auto de Infração n.º 183044E/2018 aplicando-se multa total no valor de R\$ 336.666,00 (trezentos e trinta e seis mil, seiscentos e sessenta e seis reais), sendo que em decorrência de reincidência específica foi aplicada ao triplo, totalizando-se R\$ 1.009.998,00 (um milhão, nove mil, novecentos e noventa e oito reais), com fulcro no artigo 80 do Decreto Federal 6.514/08.

Presentes à votação os seguintes membros:

Davi Maia Castelo Branco Ferreira

Representante da PGE.

Tony Hirota Tanaka

Representante da UNEMAT

Flávio Lima de Oliveira

Representante da SINFRA

Lucas Blanco Bezerra

Representante da FETRATUH

Mariana Sasso

Representante da FIEMT

Douglas Camargo Anunciação

Representante da OAB

Fernando Ribeiro Teixeira

Representante da IESCBA

Juliana Machado Ribeiro

Representante da ADE

Cuiabá, 18 de novembro de 2021.

Flávio Lima de Oliveira**Presidente da 3ª J.J.R.****CONSELHO ESTADUAL DO MEIO AMBIENTE - CONSEMA****Processo n. 559424/2010.****Recorrente - Armando Martins de Oliveira.**

Auto de Infração n.º 119238, de 26/05/2010.

Relatora - Mariana Jéssica Barboza Lacerda da Matta - ICV.

Revisor - Davi Maia Castelo Branco Ferreira - PGE.

Advogados - Leonardo Boa Aventura Zica - OAB/MT 13.754 - B,

Rodrigo Leite de Barros Zanin - OAB/MT 12.129 - A.

3ª Junta de Julgamento de Recursos.

371/2021

Auto de Infração n.º 119238, de 26/05/2010. Auto de Inspeção n.º 141681, de 26/05/2010. Relatório de Técnico n.º 133/CFE/SUF/SEMA/2010. Deixar de atender exigências quando devidamente notificado pela autoridade ambiental competente no prazo concedido visando a regularização, correção, conforme auto de inspeção n.º 123084 e notificação n.º 107446. Decisão Administrativa n.º 1500/SPA/SEMA/2018, de 23/07/2018, pela homologação do Auto de Infração n.º 119238, de 26/05/2010, arbitrando multa de R\$ 25.000,00 (vinte e cinco mil reais), com fulcro no artigo 80 do Decreto Federal 6514/08. Requer o recorrente que seja a rigor concluir que não houve descumprimento pelo recorrente do item 1, pugnando a este Egrégio Conselho o conhecimento e provimento para afastar a multa aplicada, declarando nulo o auto de infração de fl.02, n.º 119238/2010. Recurso provido.

Vistos, relatados e discutidos, decidiram os membros da 3ª Junta de Julgamento de Recursos, por unanimidade, dar provimento ao recurso interposto pelo recorrente, acolhendo o voto revisor, reconhecendo a prescrição intercorrente, de Alegações Finais, de 24/08/2011, (fl. 122) a Certidão confirmando não reincidência, de 17/06/2015, (fl. 125), houve um lapso temporal superior a 3 (três) anos, ocorrendo assim, a prescrição intercorrente, nos moldes do Decreto Estadual n.º 1.986/2013. Assim sendo, dependendo do período em análise, deve-se verificar qual norma encontrava-se em vigor: Decreto Federal n.º 6.514/2008 ou Decreto Estadual n.º 1.986/2013. Se o período analisado for posterior à 01/11/2013, acrescenta-se às hipóteses de interrupção da prescrição intercorrente o impulso processual, em atendimento ao princípio tempus regit actum. Nos termos da Súmula 473 do Supremo Tribunal Federal, o poder de autotutela dá à Administração Pública a prerrogativa de corrigir eventuais equívocos que cometa no âmbito de sua atividade. Decidiram pela nulidade do Auto de Infração n.º 119.238/2010, lavrado em 26/05/2010, tendo em vista a ocorrência de prescrição intercorrente, em consonância com o Decreto Estadual n.º 1.986/2013.

Presentes à votação os seguintes membros:

Davi Maia Castelo Branco Ferreira

Representante da PGE.

Tony Hirota Tanaka

Representante da UNEMAT

Flávio Lima de Oliveira

Representante da SINFRA

Lucas Blanco Bezerra

Representante da FETRATUH

Mariana Sasso

Representante da FIEMT

Douglas Camargo Anunciação

Representante da OAB

Fernando Ribeiro Teixeira

Representante da IESCBA

Juliana Machado Ribeiro

Representante da ADE

Cuiabá, 18 de novembro de 2021.

Flávio Lima de Oliveira**Presidente da 3ª J.J.R.****CONSELHO ESTADUAL DO MEIO AMBIENTE - CONSEMA****Processo n. 474886/2013.****Recorrente - Depósito Jatobá.**

Auto de Infração n.º 133749, de 28/08/2013.

Relatora- Izadora Albuquerque Silva Xavier - PGE.

Advogado - Daniel Winter - OAB/MT - 11.470.

3ª Junta de Julgamento de Recursos.

372/2021

Auto de Infração n.º 133749, de 28/08/2013. Auto de Inspeção n.º 0193, de 28/08/2013. Relatório Técnico n.º 8726872/DRBG/SUF/2013. Vender 48,12 m³ de madeiro em desacordo com a licença obtida outorgada pela autoridade competente. Decisão Administrativa n.º 2430/SPA/SEMA/2018,

de 03/09/2018, pela homologação do Auto de Infração n. 133749, de 28/08/2013, arbitrando multa de R\$ 1.140,60 (um mil, cento e quarenta reais e sessenta centavos), com fulcro no artigo 47, § 1º do Decreto Federal 6514/2008. Requer o recorrente que sejam conhecidas as matérias de defesa acima aventadas, por ordem de prejudicialidade, cancelando-se o auto de infração lançado em desfavor da autuada. Em pedido subsidiário, na remota hipótese de não ser anulado o auto de infração ora combatido, requer a baixa do processo à primeira instância para que seja promovida a devida instrução processual, principalmente no que tange à realização de perícia técnica adequada para aferir a volumetria da madeira comercializada. Por fim, requer o que dispõe o § 4º, do art. 70 da LCA, a conversão de multa simples em serviços de preservação, melhoria e recuperação da qualidade do meio ambiente ou, em sendo mantida a multa aplicada, requer seja concedido o desconto de 30% sobre o valor da multa aplicada, nos termos do art. 113, §2º, do Decreto Federal nº 6.514/2008. Recurso provido.

Vistos, relatados e discutidos, decidiram os membros da 3ª Junta de Julgamento de Recursos, por maioria, dar provimento ao recurso interposto pelo recorrente, acolhendo o voto divergente apresentado oralmente pelo representante da FETRATUH, reconhecendo a prescrição intercorrente, do Despacho de SEMA, de 15/01/2014, (fl. 55) até a Certidão Antecedente, 12/09/2018, (fl. 102), ficando o processo paralisado por mais de 3 (três) anos sem decisão administrativa. Decidiram pela anulação deste Auto de Infração n. 133749, de 28/08/2013, e, por conseguinte o arquivamento. Presentes à votação os seguintes membros:

Davi Maia Castelo Branco Ferreira

Representante da PGE.

Tony Hirota Tanaka

Representante da UNEMAT

Flávio Lima de Oliveira

Representante da SINFRA

Lucas Blanco Bezerra

Representante da FETRATUH

Mariana Sasso

Representante da FIEMT

Douglas Camargo Anunciação

Representante da OAB

Fernando Ribeiro Teixeira

Representante da IESCBAP

Juliana Machado Ribeiro

Representante da ADE

Cuiabá, 18 de novembro de 2021.

Flávio Lima de Oliveira

Presidente da 3ª J.J.R.

CONSELHO ESTADUAL DO MEIO AMBIENTE - CONSEMA

Processo n. 13933/2010.

Recorrente - Carmen Vivian Jabra Anffe Pinto Costa Salla.

Auto de Infração n. 122714, de 05/01/2010.

Relator - Mateus Brun de Souza - FÉ e VIDA.

Advogada - Marília Moreira de Castilho - OAB/MT 8.287.

3ª Junta de Julgamento de Recursos.

373/2021

Auto de Infração n. 122714, de 05/01/2010. Por ter desmatado 70, 995 hectares em área de reserva legal sem a licença outorgada pela autoridade competente conforme solicitação corte no papiro 95 do processo 331642/2009 de 15/05/2009. Decisão Administrativa nº. 2274/SPA/SEMA/2018, de 16/10/2018, pela homologação do Auto de Infração n. 122714, de 05/01/2010, arbitrando multa de R\$ 354.976,00 (trezentos e cinquenta e quatro mil, novecentos e setenta e seis reais), com fulcro no artigo 51 do Decreto Federal 6514/2008. Requer o recorrente que seja declarada em preliminar a prescrição intercorrente e prescrição da pretensão punitiva propriamente dita, pelo decurso do tempo de lavratura de auto de infração e autuação do processo administrativo, e após, instrução processual administrativa pela Secretaria Estadual do Meio Ambiente até decisão final. Seja reformada a referida decisão nº 2274/SPA/SEMA/2018, que manteve a multa aplicada no auto de infração, sem analisar as teses e fundamentos apresentados pelo recorrente, quanto ao erro das coordenadas geográficas quanto a localização exata do desmate, tornando-se nulo o auto de infração. Quanto a regularização da propriedade rural nos programas e projetos do Governo como MT legal e Portaria nº 032, mesmo, havendo provas e documentos nos autos que corroboravam com as alegações mencionadas. Recurso provido.

Vistos, relatados e discutidos, decidiram os membros da 3ª Junta de Julgamento de Recursos, por maioria, dar provimento ao recurso interposto pelo recorrente, acolhendo o voto divergente da representante da ADE,

reconhecendo a prescrição intercorrente, de Decisão Interlocutória nº 2255/SPA/SEMA/2011, de 10/10/2011, (fl. 52 - Versus) até a Decisão Administrativa nº. 2274/SPA/SEMA/2018, de 16/10/2018, (fls. 79/80 - Versus), ficando o processo paralisado por mais de 3 (três) anos sem decisão administrativa. Decidiram pela anulação do referido Auto de Infração nº 122714, de 05/01/2010, e, por conseguinte pelo arquivamento dos autos.

Presentes à votação os seguintes membros:

Davi Maia Castelo Branco Ferreira

Representante da PGE.

Tony Hirota Tanaka

Representante da UNEMAT

Flávio Lima de Oliveira

Representante da SINFRA

Lucas Blanco Bezerra

Representante da FETRATUH

Mariana Sasso

Representante da FIEMT

Douglas Camargo Anunciação

Representante da OAB

Fernando Ribeiro Teixeira

Representante da IESCBAP

Juliana Machado Ribeiro

Representante da ADE

Cuiabá, 18 de novembro de 2021.

Flávio Lima de Oliveira

Presidente da 3ª J.J.R.

CONSELHO ESTADUAL DO MEIO AMBIENTE - CONSEMA

Processo n. 40787/2008.

Recorrente - Romão Ribeiro Flor e Outro.

Auto de Infração n. 110141, de 13/11/2007.

Relator - Davi Maia Castelo Branco Ferreira - PGE.

Advogado - Marcos Antônio Queiroz Fullin - OAB/MT 11.116.

3ª Junta de Julgamento de Recursos.

374/2021

Auto de Infração nº 110141, de 13/11/2007. Relatório Técnico nº 805/SUAD/CFF/07. Desmatamento de 2.051,4038 hectares (dois mil cinquenta e um hectares e quarenta e trinta oito centavos) de floresta nativa objeto de especial preservação e desmatar 5361 hectares (cento e trinta quatro hectares cinquenta três e sessenta e um centavos) de floresta considerada de preservação permanente foram lavrados os Autos de Inspeção nº 120141 e notificação nº 114767. Decisão Administrativa n. 969/SPA/SEMA/2017, de 09/08/2017, pela homologação do Auto de Infração n. 110141, de 13/11/2007, arbitrando multa de R\$ 3.398.805,00 (três milhões, trezentos e noventa e oito mil e oitocentos e cinco reais), com fulcro no artigo 37 do Decreto Federal 3179/1999. Requer o recorrente que seja formalizado o desentranhamento dos documentos de fls. 760/863, por não haver nenhuma pertinência com o processamento dos referidos autos, e ainda por não possuir o Senhor Fernando Teles Falcão autorização ou consentimento do autuado para falar nos presentes autos, conforme já registrado as fls. 457/462, devendo ser determinado o encaminhamento de tais documentos a DEMA - Delegacia Especializada do Meio Ambiente, de modo a subsidiar o Boletim de ocorrências nº 2018.272211 registrado em 29/08/2018 pela pessoa de Thiago Alves Doneca, de modo que seja apurado com rigor a prática de tais fatos. Requer também que seja encaminhado cópia da presente manifestação ao Delegado responsável pelo inquérito instaurado através do Boletim de ocorrências nº 2018.272211 registrado em 29/08/2018, junto a DEMA, para que também apure a prática em tese de estelionato e extorsão/lesão patrimonial, mesmo que na modalidade tentada, e possível falsificação em relação aos demais documentos de fls. 852/860, diante dos fatos e fundamentos anteriormente descritos. Recurso improvido.

Vistos, relatados e discutidos, decidiram os membros da 3ª Junta de Julgamento de Recursos, por unanimidade, negar provimento ao recurso interposto pelo recorrente, acolhendo o voto relator, no sentido de lhe dar parcial provimento para manter a multa do art. 25 do Decreto 3.179/1999 de R\$ 1.500,00/há, aplicada ao desmate de 23,84 há (R\$ 35.760,00), e para aplicar a multa do art. 38 do Decreto 3.179/1999 de R\$ 100,00/há, aplicada ao desmate de 2.051.4038 há (R\$ 205.140,38). Decidiram, pela redução do valor das multas constantes no Auto de Infração n. 110141, de 13/11/2007, totalizando o montante de R\$ 240.900,38 (duzentos e quarenta mil novecentos reais e trinta e oito centavos).

Presentes à votação os seguintes membros:

Davi Maia Castelo Branco Ferreira

Representante da PGE.

Tony Hirota Tanaka

Representante da UNEMAT

Flávio Lima de Oliveira

Representante da SINFRA

Lucas Blanco Bezerra

Representante da FETRATUH

Mariana Sasso

Representante da FIEMT

Douglas Camargo Anunciação

Representante da OAB

Fernando Ribeiro Teixeira

Representante da IESCBAP

Juliana Machado Ribeiro

Representante da ADE

Cuiabá, 18 de novembro de 2021.

Flávio Lima de Oliveira

Presidente da 3ª J.J.R.

CONSELHO ESTADUAL DO MEIO AMBIENTE - CONSEMA**Processo n. 54206/2016.****Recorrente - Mauro Ivoglo e Cia LTDA - Auto Posto Real.**

Auto de Infração n. 133332, de 05/02/2016.

Relator - Flávio Lima de Oliveira - SINFRA.

Advogado - Samuel Mattias Netto - OAB/MT 22.734.

3ª Junta de Julgamento de Recursos.

375/2021

Auto de Infração n° 133332, de 05/02/2016. Auto de Inspeção n° 3970, de 02/02/2016. Notificação n° 5685, de 02/02/2016. Relatório Técnico n° 054/DUDALTAFLOR/SEMA/2016. Por causar poluição de qualquer natureza em níveis tais que resultem ou possam resultar em danos à saúde humana, ou que provoquem a mortandade de animais de a destruição significativa da biodiversidade. Poluição esta causada pelo derramamento de óleo diesel, conforme descrito no auto de inspeção n° 3970 e 3971. Decisão Administrativa n. 879/SGPA/SEMA/2019, de 24/07/2019, pela homologação do Auto de Infração n. 133332, de 05/02/2016, arbitrando multa de R\$ 200.000,00 (duzentos mil reais), com fulcro no artigo 61 do Decreto Federal 6514/2008. Requer o recorrente que seja declarada a nulidade do auto de infração n° 133332, de 05/02/2016, com o consequentemente cancelamento e extinção da multa pecuniária aplicada, arquivando-se, e julgado insubsistentes os autos de inspeção n. 3970 e 3971, pelos fundamentos expostos acima. Subsidiariamente, requer seja declarada a insubsistência do auto de infração impugnado e dos autos de inspeção ns. 3970 e 3971, com o consequentemente cancelamento e extinção da multa pecuniária imposta. Recurso provido.

Vistos, relatados e discutidos, decidiram os membros da 3ª Junta de Julgamento de Recursos, por maioria, dar provimento ao recurso interposto pelo recorrente, acolhendo o voto divergente do representante da IESCBAP, reconhecendo a prescrição intercorrente, do Ofício n° 089/DUDALTAFLOR/SEMA/2016, de 17/02/2016, (fl. 22) até a Decisão Administrativa n. 879/SGPA/SEMA/2019, de 24/07/2019, (fls. 170/173 - Versus), ficando o processo paralisado por mais de 3 (três) anos sem decisão administrativa. Decidiram pela anulação do Auto de Infração n° 133332, de 05/02/2016, e, consequentemente o arquivamento do processo.

Presentes à votação os seguintes membros:

Davi Maia Castelo Branco Ferreira

Representante da PGE.

Tony Hirota Tanaka

Representante da UNEMAT

Flávio Lima de Oliveira

Representante da SINFRA

Lucas Blanco Bezerra

Representante da FETRATUH

Mariana Sasso

Representante da FIEMT

Douglas Camargo Anunciação

Representante da OAB

Fernando Ribeiro Teixeira

Representante da IESCBAP

Juliana Machado Ribeiro

Representante da ADE

Cuiabá, 18 de novembro de 2021.

Flávio Lima de Oliveira

Presidente da 3ª J.J.R.

CONSELHO ESTADUAL DO MEIO AMBIENTE - CONSEMA**Processo n. 69413/2014.****Recorrente - Engecenter Construtora e Incorporadora.**

Auto de Infração n. 134385, de 31/01/2014.

Relatora - Mariana Jéssica Barboza Lacerda da Matta - ICV.

Advogado - Flaviano Kleber Taques Figueiredo - OAB/MT 7.348.

3ª Junta de Julgamento de Recursos.

376/2021

Auto de Infração n° 134385, de 31/01/2014. Auto de Inspeção n° 0007, de 01/10/2013. Auto de Inspeção n° 0065, de 31/01/2014. Relatório Técnico n° 8727217/DRBG/SUF/2014. Deixar de atender à exigência legais e regulamentares quando devidamente notificado pela autoridade ambiental, competente no prazo concedido visando a regularização correção ou vedação de medidas de controle para cessar a degradação ambiental. Decisão Administrativa n. 2310/SPA/SEMA/2018, de 16/10/2018, pela homologação do Auto de Infração n. 134385, de 31/01/2014, arbitrando multa de R\$ 100.000,00 (cem mil reais), com fulcro no artigo 80 do Decreto Federal 6514/2008. Requer o recorrente que seja arquivado o presente auto de infração com base no art. 21§ 1º e 2º do Decreto 6514/2008, diante da incidência da prescrição intercorrente ou quinquenal, tendo em vista que o processo ficou paralisado por vários anos junto a superintendência normas, processos administrativos e autos de infração da SEMA/MT. Não sendo reconhecida a prescrição intercorrente, requer a redução da multa para o valor de R\$ 1.000,00 (um mil reais), nos termos apresentados no presente recurso. Caso a redução da multa não seja para o valor mínimo, que seja fixada em quantia condizente com os requisitos do art. 4º do Decreto 6514/2008. Por fim, protesta pela juntava de novos documentos no curso da tramitação do presente feito, no intuito de subsidiar as informações constantes nos autos, conforme autoria o art. 6º do Decreto 7692/2008. Recurso provido.

Vistos, relatados e discutidos, decidiram os membros da 3ª Junta de Julgamento de Recursos, por maioria, dar provimento ao recurso interposto pelo recorrente, acolhendo o voto divergente do representante da OAB, reconhecendo a prescrição intercorrente, da Defesa Administrativa, de 24/02/2014, (fls. 16/26) até a Certidão da SEMA, de 03/10/2018, (fl. 63), ficando o processo paralisado por mais de 3 (três) anos sem decisão administrativa. Decidiram pela anulação do Auto de Infração n° 134385, de 31/01/2014, e, consequentemente o arquivamento do processo.

Presentes à votação os seguintes membros:

Davi Maia Castelo Branco Ferreira

Representante da PGE.

Tony Hirota Tanaka

Representante da UNEMAT

Flávio Lima de Oliveira

Representante da SINFRA

Lucas Blanco Bezerra

Representante da FETRATUH

Mariana Sasso

Representante da FIEMT

Douglas Camargo Anunciação

Representante da OAB

Fernando Ribeiro Teixeira

Representante da IESCBAP

Juliana Machado Ribeiro

Representante da ADE

Cuiabá, 18 de novembro de 2021.

Flávio Lima de Oliveira

Presidente da 3ª J.J.R.

CONSELHO ESTADUAL DO MEIO AMBIENTE - CONSEMA**Processo n. 751981/2009****Recorrente - Ind. de Madeiras Oliveira do Norte - LTDA.**

Auto de Infração n. 120712, de 06/10/2009.

Relator - Lourival Alves Vasconcelos - FÉ E VIDA.

Advogados - José Carlos de Souza Pires - OAB/MT 1.938 - A, Mauro Alexandre Moleiro Pires - OAB/MT 7.443.

3ª Junta de Julgamento de Recursos.

377/2021

Auto de Infração n° 120712, de 06/10/2009. Inspeção n° 133832, de 06/10/2009. Termo de Apreensão n° 109746, 06/10/2009. Relatório Técnico n° 0670/SUF/CFFUC/2009. Por comercializar 29,812 m³ de madeira serrada em desacordo com a licença válida outorgada pela autoridade competente, conforme auto de infração n° 133832. Decisão Administrativa n. 1933/SPA/SEMA/2017, de 20/12/2017, pela homologação do Auto de Infração n.

140070, de 10/10/2011, arbitrando multa de R\$ 7.369,80 (sete mil trezentos e sessenta e nove reais e oitenta centavos), com fulcro no artigo 47 do Decreto Federal 6514/2008. Requer o recorrente que seja o conhecimento e provimento do presente recurso administrativo, para que primeiramente seja reconhecida e declarada a prescrição nas modalidades intercorrente e quinzenal, consoante os argumentos apresentados no capítulo "III.a" do presente recurso. Recurso provido.

Vistos, relatados e discutidos, decidiram os membros da 3ª Junta de Julgamento de Recursos, por maioria, dar provimento ao recurso interposto pelo recorrente, acolhendo o voto divergente, reconhecendo a prescrição intercorrente, de Termo de Juntada, de 01/06/2012, (fl. 72) até a Decisão Administrativa n. 1933/SPA/SEMA/2017, de 20/12/2017, (fls. 86/87 - Versus) ficando o processo paralisado por mais de 3 (três) anos sem decisão administrativa. Por esta razão, analisando os autos reconhecemos a ocorrência da prescrição intercorrente e, por conseguinte decidiram pela anulação do referido Auto de Infração nº 120712, de 06/10/2009, e, por conseguinte pelo arquivamento dos autos.

Presentes à votação os seguintes membros:

Davi Maia Castelo Branco Ferreira

Representante da PGE.

Tony Hirota Tanaka

Representante da UNEMAT

Flávio Lima de Oliveira

Representante da SINFRA

Lucas Blanco Bezerra

Representante da FETRATUH

Mariana Sasso

Representante da Fiemt

Douglas Camargo Anuniação

Representante da OAB

Fernando Ribeiro Teixeira

Representante da IESCBAP

Juliana Machado Ribeiro

Representante da ADE

Cuiabá, 18 de novembro de 2021.

Flávio Lima de Oliveira

Presidente da 3ª J.J.R.

CONSELHO ESTADUAL DO MEIO AMBIENTE - CONSEMA

Processo n. 745678/2011.

Recorrente - Transportadora Crack LTDA - ME.

Auto de Infração n. 140070, de 10/10/2011.

Relator - Flávio Lima de Oliveira - SINFRA.

Advogados - Arlindo Vieira de Araújo Filho - OAB/RO 8.103,

Luiz Alberto Conti Filho - OAB/RO 7716,

Elaine C. Saad Abdunur - OAB/RO 5073.

3ª Junta de Julgamento de Recursos.

378/2021

Auto de Infração nº 140070, de 10/10/2011. Auto de Inspeção nº 148464, de 10/10/2011. Relatório Técnico nº 000637/SUF/CFFUC/11, de 10/10/2011. Por transportar 04,566m³ da madeira serrada em bruta sem licença válida outorgada por órgão ambiental competente, conforme auto de inspeção n. 1148464. Decisão Administrativa n. 1933/SPA/SEMA/2017, de 20/12/2017, pela homologação do Auto de Infração n. 140070, de 10/10/2011, arbitrando multa de R\$ 7.369,80 (sete mil trezentos e sessenta e nove reais e oitenta centavos), com fulcro no artigo 47 do Decreto Federal 6514/2008. Requer o recorrente que seja declarado prescrito, extinguindo-se o feito sem resolução do mérito. E, caso assim não entenda, que a decisão seja totalmente reformada, reconhecendo a ausência de dolo da recorrente, para declará-la isenta de reconhecimento da multa lhe foi aplicada. Recurso provido.

Vistos, relatados e discutidos, decidiram os membros da 3ª Junta de Julgamento de Recursos, por maioria, dar provimento do recurso interposto pelo o recorrente, acolhendo o voto divergente da FETRATHU, reconhecendo prescrição intercorrente, do Termo de Juntada - AR, de 20/06/2012, (fl. 19) até a Certidão de Sema, de 29/04/2016, (fl. 30), transcorreram mais de 3 (três) anos sem decisão dos autos, e, conseqüentemente, o arquivamento do processo.

Presentes à votação os seguintes membros:

Davi Maia Castelo Branco Ferreira

Representante da PGE.

Tony Hirota Tanaka

Representante da UNEMAT

Flávio Lima de Oliveira

Representante da SINFRA

Lucas Blanco Bezerra

Representante da FETRATUH

Mariana Sasso

Representante da Fiemt

Douglas Camargo Anuniação

Representante da OAB

Fernando Ribeiro Teixeira

Representante da IESCBAP

Juliana Machado Ribeiro

Representante da ADE

Cuiabá, 18 de novembro de 2021.

Flávio Lima de Oliveira

Presidente da 3ª J.J.R.

CONSELHO ESTADUAL DO MEIO AMBIENTE - CONSEMA

Processo n. 834208/2009.

Recorrente - Paulo César Montebello Gaya.

Auto de Infração n. 120797, de 05/11/2009.

Relator - Mateus Brun de Souza - FÉ E VIDA.

Advogado - Vinicius Ribeiro Mota - OAB/MT 10.491 - B.

3ª Junta de Julgamento de Recursos.

379/2021

Auto de Infração nº 120797, de 05/11/2009. Por explorar 729,3037 hectares de vegetação nativa em área de reserva legal, conforme despacho da página 163 do processo 52575/2007. Decisão Administrativa n. 2283/SPA/SEMA/2018, de 16/10/2018, pela homologação do Auto de Infração n. 120797, de 05/11/2009, arbitrando multa de R\$ 3.646.518,50 (três milhões, seiscentos e quarenta e seis mil, quinhentos e dezoito reais e cinquenta centavos), com fulcro no artigo 51 do Decreto Federal 6514/2008. Requer o recorrente que seja o auto de infração encontra-se eivado de vícios sanáveis, uma vez que a correta aplicação da sanção deve observar à norma vigente a época dos fatos, deve a multa ser readequada nos termos do artigo 38 do Decreto Federal 3.179/99. Recurso provido.

Vistos, relatados e discutidos, decidiram os membros da 3ª Junta de Julgamento de Recursos, por maioria, dar provimento ao recurso interposto pelo recorrente, acolhendo o voto divergente, reconhecendo a prescrição intercorrente, do Termo de Juntada - AR, de 07/03/2013, (fl. 36) até a Certidão da SEMA, de 16/08/2018, (fl. 39), ficando o processo paralisado por mais de 3 (três) anos sem decisão administrativa. Por esta razão, analisando os autos reconhecemos a ocorrência da prescrição intercorrente e decidiram pela anulação do referido Auto de Infração nº 120797, e, por conseguinte pelo arquivamento dos autos.

Presentes à votação os seguintes membros:

Davi Maia Castelo Branco Ferreira

Representante da PGE.

Tony Hirota Tanaka

Representante da UNEMAT

Flávio Lima de Oliveira

Representante da SINFRA

Lucas Blanco Bezerra

Representante da FETRATUH

Mariana Sasso

Representante da Fiemt

Douglas Camargo Anuniação

Representante da OAB

Fernando Ribeiro Teixeira

Representante da IESCBAP

Juliana Machado Ribeiro

Representante da ADE

Cuiabá, 18 de novembro de 2021.

Flávio Lima de Oliveira

Presidente da 3ª J.J.R.

CONSELHO ESTADUAL DO MEIO AMBIENTE - CONSEMA

Processo n. 11672/2010.

Recorrente - Patrícia Senedese de Pauli.

Auto de Infração n. 122639, de 17/12/2009.

Relator - Davi Maia Castelo Branco Ferreira - PGE.

Advogados - Daniel Winter - OAB/MT - 11.470,

Mateus H. Fonseca - OAB/MT - 24.842.

3ª Junta de Julgamento de Recursos.

380/2021

Auto de Infração nº 122639, de 17/12/2009. Por explorar seletivamente

334.4499 hectares de vegetação nativa sem autorização do órgão ambiental conforme folha 138 do processo de LAU nº 97761/2005. Decisão Administrativa n. 2389/SPA/SEMA/2018, de 06/11/2018, pela homologação do Auto de Infração n. 122639, de 17/12/2009, arbitrando multa de R\$ 33.444,99 (trinta e três mil, quatrocentos e quarenta e quatro reais e noventa e nove centavos), com fulcro no artigo 38 do Decreto Federal 3.179/99. Requer o recorrente que seja recebido e processado na forma da lei o presente recurso administrativo, a fim de que sejam conhecidas as matérias de defesa acima aventadas, além daquelas apresentadas na defesa inicial, por ordem de prejudicialidade, cancelando-se o auto de infração lançado em desfavor do autuado. Requer, ainda, a juntada das provas em anexo, as quais atestam a impropriedade do auto de infração lavrado contra a autuada. Na hipótese de nenhuma tese acima ser acatada, requer a nulidade do processo administrativa, com a consequente baixa, para que seja ordenada a regular instrução processual do mesmo, permitindo, assim, que o autuado produza as provas necessárias à defesa dos seus interesses. Decisão Administrativa n. 555/SPA/SEMA/2018, de 16/03/2018, pela homologação do Auto de Infração n. 122639, de 17/12/2009, arbitrando multa de R\$ 100.000,00 (cem mil reais), com fulcro no artigo 66 do Decreto Federal 6.514/2008. Recurso provido.

Vistos, relatados e discutidos, decidiram os membros da 3ª Junta de Julgamento de Recursos, por unanimidade, dar provimento ao recurso interposto pelo recorrente, acolhendo o voto do relator, reconhecendo a ocorrência de prescrição, para consequentemente, anular o auto de infração n. 122639 de 17/12/2009 e seus efeitos. Logo, depreende-se que houve inércia do órgão competente em promover o andamento do processo, visto que no processo original o último trâmite se deu em 2013 e a reconstituição dos autos somente se iniciou em 2018, de maneira que transcorreu mais de três anos entre as datas.

Presentes à votação os seguintes membros:

Davi Maia Castelo Branco Ferreira

Representante da PGE.

Tony Hirota Tanaka

Representante da UNEMAT

Flávio Lima de Oliveira

Representante da SINFRA

Lucas Blanco Bezerra

Representante da FETRATUH

Mariana Sasso

Representante da FIENT

Douglas Camargo Anunciação

Representante da OAB

Fernando Ribeiro Teixeira

Representante da IESCBAP

Juliana Machado Ribeiro

Representante da ADE

Cuiabá, 18 de novembro de 2021.

Flávio Lima de Oliveira

Presidente da 3ª J.J.R.

CONSELHO ESTADUAL DO MEIO AMBIENTE - CONSEMA

Processo n. 520671/2009.

Recorrente - Saee de Lucas do Rio Verde.

Auto de Infração n. 119014, de 26/06/2009.

Relator - Douglas Camargo de Anunciação - OAB/MT.

Advogada - Alessandra Panizi Souza - OAB/MT 6.124.

3ª Junta de Julgamento de Recursos.

381/2021

Auto de Infração nº 119014, de 26/06/2009. Autos de Inspeções nº 133954, 133955 e 133958 de 26/06/2009. Termo de Embargo/Interdição nº 124059, de 26/06/2009. Relatório Técnico nº 444/CFE/SUF/SEMA/09, de 09/07/2009. Por descumprimento do Termo de Ajustamento de conduta firmado em 14112112001 entre o município e a promotora de justiça de Lucas do Rio Verde. Por funcionar atividade poluidora sem o devido Licenciamento Ambiental. Por causar poluição através do depósito de residual em desconformidade com as leis vigentes. Por operar em desconformidade com o projeto apresentado ao órgão competente e por deixar de adotar medidas pelo uso e proteção ao meio ambiente é por retirar areia sem autorização ambiental. Decisão Administrativa n. 2652/SPA/SEMA/2018, de 05/12/2018, pela homologação do Auto de Infração n. 119014, de 26/06/2009, arbitrando multa de R\$ 100.000,00 (cem mil reais), com fulcro nos artigos 61, 66 e 80 ambos Decreto Federal 6514/2008. Requer o recorrente que seja reconhecida a prescrição da pretensão punitiva, anulando-se o auto de infração ora debatido, qual seja, AI n. 119014. Em não sendo esta admitida: que seja declarada a nulidade do auto de infração nº 119014, face aos vícios insanáveis/nulidades existentes, por ausência de

laudo técnico e consequente, cancelando a multa imposta e determinando o arquivamento do processo administrativo de acordo com o art. 52 da Lei 9.784/99. Recurso provido.

Vistos, relatados e discutidos, decidiram os membros da 3ª Junta de Julgamento de Recursos, por maioria, dar provimento ao recurso interposto pelo recorrente, acolhendo o voto divergente da PGE, reconhecendo a prescrição intercorrente, do Termo de Juntada - AR, 27/09/2011, (fl. 162) até o Decisão Administrativa n. 2652/SPA/SEMA/2018, de 05/12/2018, (fls. 465/467 - Versus), ficando o processo paralisado por mais de 3 (três) anos sem decisão administrativa. Decidiram pela anulação do Auto de Infração nº 119014, de 26/06/2009, e, consequentemente o arquivamento do processo.

Presentes à votação os seguintes membros:

Davi Maia Castelo Branco Ferreira

Representante da PGE.

Tony Hirota Tanaka

Representante da UNEMAT

Flávio Lima de Oliveira

Representante da SINFRA

Lucas Blanco Bezerra

Representante da FETRATUH

Mariana Sasso

Representante da FIENT

Douglas Camargo Anunciação

Representante da OAB

Fernando Ribeiro Teixeira

Representante da IESCBAP

Juliana Machado Ribeiro

Representante da ADE

Cuiabá, 18 de novembro de 2021.

Flávio Lima de Oliveira

Presidente da 3ª J.J.R.

CONSELHO ESTADUAL DO MEIO AMBIENTE - CONSEMA

Processo n. 743577/2010.

Recorrente - Prefeitura Municipal de Barão de Melgaço - MT.

Auto de Infração n. 122380, 26/08/2010.

Relator - Flávio Lima de Oliveira - SINFRA.

Advogada - Francieli Britzius - OAB/MT 19138 (Procuradora Geral).

3ª Junta de Julgamento de Recursos.

382/2021

Auto de Infração nº 122380, 26/08/2010. Auto de Inspeção nº 142894, de 26/08/2010. Termo de Embargo/Interdição nº 124406, de 26/08/2010. Termo de Apreensão nº 122209, de 26/08/2010. Relatório Técnico nº 222/SUF/CFE/2010. Por executar obras que interferem na flora natural das águas se, autorização do órgão ambiental competente. Conforme relatório técnico nº 174/CFE/SUF/SEMA/2019. Decisão Administrativa n. 555/SPA/SEMA/2018, de 16/03/2018, pela homologação do Auto de Infração n. 142894, de 26/08/2010, arbitrando multa de R\$ 100.000,00 (cem mil reais), com fulcro no artigo 66 Decreto Federal 6514/2008. Requer o recorrente que seja declarada nula a multa, ante a ilegitimidade do sujeito passivo da multa, já que o recorrente não era o responsável pelas obras de interferência no fluxo natural de água, pelo qual não pode ser responsabilizado. A declaração da prescrição intercorrente, nos termos do parágrafo 1º do artigo 1º da Lei 9.873/99 (que estabelece prazo de prescrição para o exercício de ação punitiva pela Administração Pública Federal, direta ou indireta), restando paralisado o processo administrativo durante período superior a 3 (três) anos, pendendo de julgamento ou despacho, resta configurada a prescrição intercorrente. A declaração de decadência da multa, pelos fundamentos supra exposto. Recurso provido.

Vistos, relatados e discutidos, decidiram os membros da 3ª Junta de Julgamento de Recursos, por unanimidade, dar provimento ao recurso interposto pelo recorrente, acolhendo o voto relator, que entre a data da lavratura do Auto Infração - A. I nº 122380 (fls. 02) e a prolação da Decisão Administrativa nº 555/SPA/SEMA/2018 (fls. 34/35) houve o transcurso de um prazo maior que 07 (sete) anos, sem que a Administração Pública tomasse qualquer ato inequívoco que importasse apuração do fato, o que possibilitou a caracterização do instituto da prescrição quinquenal. Diante dos fatos e fundamentos ora apresentados, conhecemos do recurso administrativo apresentado e no mérito damos provimento, haja vista que ocorrido o instituto da prescrição da pretensão punitiva.

Presentes à votação os seguintes membros:

Davi Maia Castelo Branco Ferreira

Representante da PGE.

Tony Hirota Tanaka

Representante da UNEMAT

Flávio Lima de Oliveira
Representante da SINFRA
Lucas Blanco Bezerra
Representante da FETRATUH
Mariana Sasso
Representante da FIEMT
Douglas Camargo Anuniação
Representante da OAB
Fernando Ribeiro Teixeira
Representante da IESCBAP
Juliana Machado Ribeiro
Representante da ADE
Cuiabá, 18 de novembro de 2021.

Flávio Lima de Oliveira
Presidente da 3ª J.J.R.

CONSELHO ESTADUAL DO MEIO AMBIENTE - CONSEMA

Processo n. 330608/2019.
Recorrente - Grazielle Garcia Dassi.
Auto de Infração n. 1857D, de 09/07/2019.
Relatora - Juliana Machado Ribeiro - ADE.
Advogada - Renata Viviane da Silva - OAB/MT 9465.
3ª Junta de Julgamento de Recursos.
383/2021

Auto de Infração n° 1857D, de 09/07/2019. Relatório Técnico n° 174/CFFL/SUF/SEMA/2019. Por apresentar informações enganosas no procedimento administrativo ambiental de autorização do PEF da Fazenda São João (processo administrativo n° 764556/2011). Conforme relatório técnico n° 174/CFFL/SUF/SEMA/2019. Decisão Administrativa n. 4655/SGPA/SEMA/2020, de 20/10/2020, pela homologação do Auto de Infração n. 1857D, de 09/07/2019, arbitrando multa de R\$ 30.000,00 (trinta mil reais), com fulcro no artigo 82 Decreto Federal 6514/2008. Requer o recorrente que seja declarada a nulidade do Auto de Infração (AI) N° 1857d DE 09/07/2019, ante não ter se confirmado efetivo dano ambiental, bem como, por não ter havido dolo ou informação enganosa na justificativa da recorrente. Caso assim ao entenda, requer seja reduzido o valor da multa aplicada, com a aplicação do mínimo legal do art.82 do Decreto Federal n° 6.514/2008, qual seja, R\$ 1.500,00 (hum mil e quinhentos reais) observando as normas infraconstitucionais e os princípios constitucionais da razoabilidade e proporcionalidade. Requer-se ainda, que este r. Conselho se manifeste fundamentadamente sobre todas as matérias vitimadas no mérito desta peça. Recurso provido.

Vistos, relatados e discutidos, decidiram os membros da 3ª Junta de Julgamento de Recursos, por unanimidade, dar provimento ao recurso interposto pelo recorrente, acolhendo o voto relator retificado oralmente, afastando a finalidade diante da ausência de informação enganosa, documentos aprovados foi assumido pelo autuado e o APEF está de acordo. Decidiram pela anulação do Auto de Infração n. 1857D, de 09/07/2019, e, conseqüentemente o arquivamento do processo.

Presentes à votação os seguintes membros:

Davi Maia Castelo Branco Ferreira
Representante da PGE.

Tony Hirota Tanaka
Representante da UNEMAT

Flávio Lima de Oliveira
Representante da SINFRA

Lucas Blanco Bezerra
Representante da FETRATUH

Mariana Sasso
Representante da FIEMT

Douglas Camargo Anuniação
Representante da OAB

Fernando Ribeiro Teixeira
Representante da IESCBAP

Juliana Machado Ribeiro
Representante da ADE

Cuiabá, 18 de novembro de 2021.

Flávio Lima de Oliveira
Presidente da 3ª J.J.R.

CONSELHO ESTADUAL DO MEIO AMBIENTE - CONSEMA

Processo n. 581840/2013.
Recorrente - Monsoy - LTDA.
Auto de Infração n. 139058, de 05/04/2013.
Relatora - Jaqueline da Silva Albino - UNEMAT.
Procuradores - Willian Cesar de Araujo Sales - CPF n° 085.913.136-07,
Hugor José Andrade Rosa - CPF n° 079.092.596-62.
3ª Junta de Julgamento de Recursos.
384/2021

Auto de Infração n° 139058, de 05/04/2013. Notificação n° 143779, de 27/11/2012. Auto de Inspeção n° 159522, de 27/11/2012. Relatório Técnico n° 530/CFE/SUF/SEMA/2012. Foram realizadas consultas nos sistemas STMLAM e protocolo do Estado de Mato Grosso, nesta data, onde constatamos o descumprimento da notificação n° 143779 de 27/11/2012 em seus itens 02 (dois) e 03 (três), e conseqüentemente o funcionamento de atividade utilizado recursos naturais (pivô central e poço tubular) sem a devida autorização ou licença emitida pelo órgão ambiental competente. Decisão Administrativa n. 1916/SPA/SEMA/2018, de 21/08/2018, pela homologação do Auto de Infração n. 139058, de 05/04/2013, arbitrando multa de R\$ 50.000,00 (cinquenta mil reais), com fulcro nos artigos 66 e 80 ambos do Decreto Federal n° 6.514/08. Requer o recorrente que seja reformada a Decisão Administrativa n. 1916/SPA/SEMA/2018, de forma a reconhecer a incidência da prescrição intercorrente, pela tramitação do processo administrativo por mais de 5 anos, cancelando-se o Auto de Infração n° 139058. Na hipótese de não vir a ser acolhida a prescrição, o que se admite unicamente por apelo ao argumento, a D&P requer a reforma da Decisão Administrativa n. 1916/SPA/SEMA/2018, pela ausência de infração e por violação ao direito constitucional de petição, cancelando-se o Auto de Infração. Recurso provido.

Vistos, relatados e discutidos, decidiram os membros da 3ª Junta de Julgamento de Recursos, por unanimidade, dar provimento ao recurso interposto pelo recorrente, acolhendo o voto relator, reconhecendo a prescrição intercorrente, da Defesa Administrativa, de 28/05/2013, (fls. 31/45), do Despacho da Sema, de 13/11/2017, (fl. 123 - Versus), ficando o processo paralisado por mais de 3 (três) anos. Decidiram pela anulação do Auto de Infração n. 139058, de 05/04/2013, e, conseqüentemente o arquivamento do processo.

Presentes à votação os seguintes membros:

Davi Maia Castelo Branco Ferreira
Representante da PGE.

Tony Hirota Tanaka
Representante da UNEMAT

Flávio Lima de Oliveira
Representante da SINFRA

Lucas Blanco Bezerra
Representante da FETRATUH

Mariana Sasso
Representante da FIEMT

Douglas Camargo Anuniação
Representante da OAB

Fernando Ribeiro Teixeira
Representante da IESCBAP

Juliana Machado Ribeiro
Representante da ADE
Cuiabá, 18 de novembro de 2021.

Flávio Lima de Oliveira
Presidente da 3ª J.J.R.

CONSELHO ESTADUAL DO MEIO AMBIENTE - CONSEMA

Processo n. 736701/2010.
Recorrente - Expresso Boiadeiro Noroeste - LTDA.
Auto de Infração n. 108558, de 13/09/2010.
Relator - Douglas Camargo de Anuniação - OAB/MT.
Advogado - Daniel Winter - OAB/MT - 11.470.
3ª Junta de Julgamento de Recursos.
385/2021

Auto de Infração n° 108558, de 13/09/2010. Auto de Inspeção n° 106918, de 13/09/2010. Termo de Apreensão n° 103612, de 13/09/2010. Relatório Técnico n° 8724114/DRR/SUAD/2010. Transferir madeira serrada sendo que forte das espécies florestais transportadas estavam em desacordo com o declarado na nota fiscal de saída e guia florestal fora transporte de produtor florestais - PF- 3. Decisão Administrativa n. 1680/SPA/SEMA/2018, de 26/07/2018, pela homologação do Auto de Infração n. 108558, de 13/09/2010, arbitrando multa de R\$ 14.853,60 (quatorze mil, oitocentos e

cinquenta e três reais e sessenta centavos), com fulcro no artigo 47 do Decreto Federal nº 6.514/2008. Requer o recorrente que seja recebido e processado na forma da lei o presente recurso administrativo, a fim de que sejam conhecidas as matérias de defesa acima aventadas, por ordem de prejudicialidade, cancelando - se o auto de lançado em desfavor da autuada. Por fim, na remota hipótese de não ser conhecida das teses e pedidos acima, requer a conversão da multa simples nos moldes do artigo 140, do Decreto Federal n. 6.514/08 e, na sua impossibilidade, a concessão do desconto de 30% sobre o montante, nos moldes do artigo 113, §2º do referido Decreto Federal. Recurso provido.

Vistos, relatados e discutidos, decidiram os membros da 3ª Junta de Julgamento de Recursos, por unanimidade, dar provimento ao recurso interposto pelo recorrente, acolhendo o voto do relator, da Juntada das Alegações Finais, data de 29/10/2013, (fls. 60/73), até a Certidão de Antecedentes, datado de 20/04/2018, (fl. 75), evidente que se passaram mais de 03 (três) anos. Por esta razão, analisando os autos reconhecemos a ocorrência da prescrição intercorrente, e, decidiram pela anulação do referido Auto de Infração, n. 108558, de 13/09/2010, e, por conseguinte pelo arquivamento dos autos.

Presentes à votação os seguintes membros:

Davi Maia Castelo Branco Ferreira

Representante da PGE.

Tony Hirota Tanaka

Representante da UNEMAT

Flávio Lima de Oliveira

Representante da SINFRA

Lucas Blanco Bezerra

Representante da FETRATUH

Mariana Sasso

Representante da FIEMT

Douglas Camargo Anunciação

Representante da OAB

Fernando Ribeiro Teixeira

Representante da IESCBAP

Juliana Machado Ribeiro

Representante da ADE

Cuiabá, 18 de novembro de 2021.

Flávio Lima de Oliveira

Presidente da 3ª J.J.R.

CONSELHO ESTADUAL DO MEIO AMBIENTE - CONSEMA

Processo n. 693690/2010.

Recorrente - Adolar Sebaldo Ely.

Auto de Infração n. 112118, de 13/09/2010.

Relatora - Jaqueline da Silva Albino - UNEMAT.

Advogado - Ayslan Clayton Moraes - OAB/MT 8.377.

3ª Junta de Julgamento de Recursos.

386/2021

Auto de Infração nº 112118, de 13/09/2010. Auto de Inspeção nº 142813, de 13/09/2010. Termo de Embargo/Interdição nº 104848, de 13/09/2010. Relatório Técnico nº 0161/DUD/JUARA/SEMA/2010, de 13/09/2010. Por fazer uso do fogo em 1.036 hectares de área agropastoril sem autorização do órgão competente e em período proibitivo conforme auto de inspeção nº. 142 843. Decisão Administrativa n. 141/SUNOR/2018, de 22/01/2016, pela homologação do Auto de Infração n. 112118, de 13/09/2010, arbitrando multa de R\$ 1.036.000,00 (um milhão e trinta e seis mil reais), com fulcro no artigo 58 do Decreto Federal 6.514/2008. Requer o recorrente que seja em decorrência da nulidade existente (falta de citação válida), requer-se o regresso deste feito ao momento da apresentação de defesa administrativa, intimado o recorrente através dos seus causídicos quanto a abertura do prazo para a defesa administrativa. Bem como, haja vista que o processo se iniciou com a lavratura do Auto de Infração no dia 13/09/2010 e a Decisão Administrativa n. 141/SUNOR/2018, só foi proferida no dia 22/01/2016, superando desta forma, o prazo prescricional quinquenal em mais de quatro meses, requer-se o reconhecimento da prescrição em absoluto existente no presente caso, extinguindo-se e arquivando-se o presente feito com as medidas de cautelas necessárias. Recurso provido.

Vistos, relatados e discutidos, decidiram os membros da 3ª Junta de Julgamento de Recursos, por unanimidade, dar provimento ao recurso interposto pelo recorrente, acolhendo o voto do relator retificado oralmente, reconhecendo a prescrição intercorrente, do Auto de Infração nº 112118, de 13/09/2010, (fl. 02) até o Ofício nº 129/DUD/SEMA/JUARA/2015, de 08/07/2015, (fl. 11), ficando o processo paralisado por mais de 3 (três) anos, e, por conseguinte arquivamento do feito.

Presentes à votação os seguintes membros:

Davi Maia Castelo Branco Ferreira

Representante da PGE.

Tony Hirota Tanaka

Representante da UNEMAT

Flávio Lima de Oliveira

Representante da SINFRA

Lucas Blanco Bezerra

Representante da FETRATUH

Mariana Sasso

Representante da FIEMT

Douglas Camargo Anunciação

Representante da OAB

Fernando Ribeiro Teixeira

Representante da IESCBAP

Juliana Machado Ribeiro

Representante da ADE

Cuiabá, 18 de novembro de 2021.

Flávio Lima de Oliveira

Presidente da 3ª J.J.R.

CONSELHO ESTADUAL DO MEIO AMBIENTE - CONSEMA

Processo n. 649002/2013.

Recorrente - Espólio de Mazataka Maeda e Outros.

Auto de Infração n. 138689, de 18/11/2013.

Relator - Douglas Camargo de Anunciação - OAB/MT.

Advogado - Cesar Augusto Soares da Silva Júnior - OAB/MT 13.034.

3ª Junta de Julgamento de Recursos.

387/2021

Auto de Infração nº 138689, de 18/11/2013. Termo de Embargo/Interdição nº 121280, de 18/11/2013. Parecer administrativo n. 32/SPA/SEMA/2013, de 29/04/2013. Por explorar 722,9254 hectares de floresta nativa em área de florestal em desacordo corte a vegetação concedida com (órgão de Parecer administrativo n. 32/SPA/SEMA/2013). Decisão Administrativa n. 2275/SPA/SEMA/2018, de 03/10/2018, pela homologação do Auto de Infração n. 138689, de 18/11/2013, arbitrando multa de R\$ 722.925,40 (setecentos e vinte e dois mil, novecentos e vinte e cinco reais e quarenta centavos), com fulcro no artigo 51-A do Decreto Federal 6514/2008. Requer o recorrente que seja reconhecida a nulidade pela ofensa a ampla defesa e ao contraditório, haja vista a falta e intimação para alegações finais, posto que se trata de determinação legal. Seja acolhida a nulidade do motivo que determinou a infração, posto que o administrado nunca teve conhecimento das pendências que deram vazão para a lavratura da infração. Seja reconhecida a falta de motivação para a manutenção do embargo, posto que se trata de atividade finalizada, não havendo que se falar em continuidade de dano ambiental. Recurso provido.

Vistos, relatados e discutidos, decidiram os membros da 3ª Junta de Julgamento de Recursos, por unanimidade, dar provimento ao recurso interposto pelo recorrente, acolhendo o voto relator, da data da apresentação da Defesa Administrativa, protocolizada em 10/02/2014, (fls. 11/47) até a 03/10/2018 fora emitida Decisão Administrativa nº 2275/SPA/SEMA/2018, (fls.52/54 - Versus), ou seja, mais de 03 (três) anos após o protocolo da defesa, o processo ficou paralisado sem qualquer ato que importe apuração dos fatos. Decidiram, reconhecer a ocorrência da prescrição na modalidade intercorrente, e, por conseguinte pelo arquivamento dos autos.

Presentes à votação os seguintes membros:

Davi Maia Castelo Branco Ferreira

Representante da PGE.

Tony Hirota Tanaka

Representante da UNEMAT

Flávio Lima de Oliveira

Representante da SINFRA

Lucas Blanco Bezerra

Representante da FETRATUH

Mariana Sasso

Representante da FIEMT

Douglas Camargo Anunciação

Representante da OAB

Fernando Ribeiro Teixeira

Representante da IESCBAP

Juliana Machado Ribeiro

Representante da ADE

Cuiabá, 18 de novembro de 2021.

Flávio Lima de Oliveira

Presidente da 3ª J.J.R.

CONSELHO ESTADUAL DO MEIO AMBIENTE - CONSEMA**Processo n. 201808/2010.****Recorrente - Celso Mazuchini.**

Auto de Infração n. 122825, de 08/03/2010.

Relatora - Izadora Albuquerque Silva Xavier - PGE.

Advogados - João Ricardo Moreira - OAB/MT - 7.881,

Edson de Oliveira Silva - OAB/MT - 21.591.

3ª Junta de Julgamento de Recursos.

388/2021

Auto de Infração nº 122825, de 08/03/2010. Auto de Inspeção nº 135992, de 08/03/2010. Relatório Técnico nº 00156/SUF/CFUC/10. Por desmatar a corte raso 20,8 hectares de vegetação nativa fora da área de reserva legal sem autorização de órgão ambiental competente, conforme auto de inspeção nº 135992. Decisão Administrativa n. 1948/SPA/SEMA/2018, de 06/09/2018, pela homologação do Auto de Infração n. 122825, de 08/03/2010, arbitrando multa de R\$ 20.800,00 (vinte mil e oitocentos reais), com fulcro no artigo 52 do Decreto Federal 6514/2008. Requer o recorrente que seja a juntada do incluso substabelecimento. O acatamento do presente Recurso, dando o efeito suspensivo ao auto de infração nº 122825. Ao final, seja reformada a Decisão Administrativa nº 1.948/SPA/SEMA/2018, e em consequência, seja cancelado o auto de infração nº 122825. Recurso provido.

Vistos, relatados e discutidos, decidiram os membros da 3ª Junta de Julgamento de Recursos, por unanimidade, dar provimento ao recurso interposto pelo recorrente, acolhendo o voto relator, reconhecendo a prescrição intercorrente, constatamos que o processo permaneceu sem qualquer decisão ou despacho por prazo superior a 03 anos, no período de 19/08/2011, data da Decisão Interlocutória, (fl. 24), até o dia 01/07/2016, data do Despacho, (fl. 27). Decidiram, reconhecer de ofício a prescrição intercorrente no presente feito administrativo e consequentemente cancelar o Auto de Infração n. 122825.

Presentes à votação os seguintes membros:

Davi Maia Castelo Branco Ferreira

Representante da PGE.

Tony Hirota Tanaka

Representante da UNEMAT

Flávio Lima de Oliveira

Representante da SINFRA

Lucas Blanco Bezerra

Representante da FETRATUH

Mariana Sasso

Representante da FIEMT

Douglas Camargo Anunciação

Representante da OAB

Fernando Ribeiro Teixeira

Representante da IESCBAP

Juliana Machado Ribeiro

Representante da ADE

Cuiabá, 18 de novembro de 2021.

Flávio Lima de Oliveira**Presidente da 3ª J.J.R.****CONSELHO ESTADUAL DO MEIO AMBIENTE - CONSEMA****Processo n. 672145/2013.****Recorrente - Agropecuária Guarita S.A.**

Auto de Infração n. 118967, de 29/01/2012

Relator - Douglas Camargo de Anunciação - OAB/MT.

Procurador - Joelson Strobel - CPF nº 409.531.490 - 72.

3ª Junta de Julgamento de Recursos.

389/2021

Auto de Infração n. 118967, de 29/01/2012. Auto de Inspeção nº 131171, de 29/01/2012. Termo de Embargo/Interdição nº 111830, de 29/01/2012. Interrompido o processo de regeneração natural de vegetação nativa no interior e na zona de amortecimento, através de gradação e adulação para o plantio de capim exótico dentro da unidade de conservação de proteção integral Parque Estadual Dom Osorro Stoffel sem autorização do órgão responsável pela gestão da mesma degradação de áreas de APP (área de Preservação Permanente conforme visualização in loco utilizar araucária) para dar acesso a área gradação (causando danos direto e indireta a UC unidade de conservação. Decisão Administrativa n. 2442/SPA/SEMA/2018, de 06/11/2018, pela homologação do Auto de Infração n. 118967, de 29/01/2012, arbitrando multa de R\$ 344.000,00 (trezentos e quarenta e quatro mil reais), com fulcro no artigo 91 do Decreto Federal 6514/2008. Requer o recorrente que sejam liberadas de imediato as áreas do embargo e da interdição, seja dentro da unidade de conservação, zona de amortecimento ou qualquer outra constante no termo de embargo/interdição nº 111.830. Por último, seja permitida a produção das provas já requeridas pela recorrente. A recorrente requer ainda a sua notificação quanto ao julgamento do presente recurso, com antecedência mínima de dez (10) dias, para o fim de realizar sustentação oral quanto as provas dos fatos alegados. Recurso provido.

Vistos, relatados e discutidos, decidiram os membros da 3ª Junta de Julgamento de Recursos, por unanimidade, dar provimento ao recurso interposto pelo recorrente, acolhendo o voto relator, de Defesa Administrativa, de 13/03/2012, (fls. 16/97), até a data da Decisão Administrativa, de 25/01/2019, (fls. 104/106-Versus), o processo ficou paralisado por mais de 5 (cinco) anos. Por esta razão, analisando os Autos reconhecemos a ocorrência da prescrição da pretensão punitiva, e, por conseguinte decidiram pelo arquivamento dos autos.

Presentes à votação os seguintes membros:

Davi Maia Castelo Branco Ferreira

Representante da PGE.

Tony Hirota Tanaka

Representante da UNEMAT

Flávio Lima de Oliveira

Representante da SINFRA

Lucas Blanco Bezerra

Representante da FETRATUH

Mariana Sasso

Representante da FIEMT

Douglas Camargo Anunciação

Representante da OAB

Fernando Ribeiro Teixeira

Representante da IESCBAP

Juliana Machado Ribeiro

Representante da ADE

Cuiabá, 18 de novembro de 2021.

Flávio Lima de Oliveira**Presidente da 3ª J.J.R.**

EDITAL DE NOTIFICAÇÃO

A SECRETÁRIA DE ESTADO DE MEIO AMBIENTE, no uso de suas atribuições legais que lhe confere o ATO N.º 13/2019 de 02 de janeiro de 2019. Considerando a devolução do Aviso de Recebimento pela Empresa de Correios e Telégrafos assinalando a inexistência do endereço e/ou que o destinatário não reside no endereço declinado pelo remetente, ou Considerando que o Autuado reside em lugar incerto e não sabido.

NOTIFICA:

Os autuados, pessoas físicas ou jurídicas, abaixo relacionadas, para pagamento da multa, no prazo de 20 (Vinte) dias úteis a contar da data de publicação deste Edital.

Outrossim, informamos que os valores serão atualizados pelo IPCA, desde a lavratura do auto de infração, como determina Art. 10º, § Único do **Decreto Nº 1.127, DE 29 DE SETEMBRO DE 2021** e será concedido **o desconto de 75% para o pagamento à vista**, e demais descontos para o pagamento parcelado, conforme previsto no Art. 11 da Lei 10.957/2017 e demais alterações, **(somente para os Autos de Infração emitidos até 31/12/2016), com formalização e pagamento até 30/12/2021**, e que os valores serão atualizados pelo IPCA, desde a lavratura do auto de infração e será concedido o desconto de 30% para o pagamento à vista, conforme determina Art. 2º, § Único do Decreto Nº 990/2021 **(para os Autos de Infração emitidos a partir de 01/01/2017)**; O não pagamento no prazo deste edital, ensejará no encaminhamento para inscrição em Dívida Ativa e cobrança judicial.

Cuiabá, 07 de Dezembro de 2021.

Mauren Lazzareti
Secretária de Estado de Meio Ambiente
SEMA/MT

AUTUADO	CPF/ CNPJ	PROCURADOR	Nº A.I	DECISÃO ADM./ACÓRDÃO CONSEMA	VALOR R\$
ALEX SANDRO ALVES DE SOUZA	178.101.798-02	-	0071E	DECISÃO ADMINISTRATIVA 5113/SGPA/SEMA/2020	2.000,00
C. L. INDUSTRIA E COM DE MOVEIS E MADEIRAS LTDA ME	12.626.712/0001-08	-	0775D	DECISÃO ADMINISTRATIVA 464/SGPA/SEMA/2021	20.894,40
VICENTE FERREIRA ME	03.082.419/0001-28	-	6157	DECISÃO ADMINISTRATIVA 3220/SGPA/SEMA/2021	5.000,00
REGINALDO GALDINO DE OLIVEIRA	386.594.842-15	-	101196	DECISÃO ADMINISTRATIVA 563/SUNOR/SEMA/2015	1.752,60

A Secretaria de Estado do Meio Ambiente - SEMA/MT, em conformidade com o artigo 37 da Constituição Federal de 1988, torna públicas as seguintes licenças emitidas pela DUD/SEMA/SINOP - Diretoria da Unidade Desconcentrada de Sinop/MT.

Sinop-MT, 03 de dezembro de 2021.

Protocolo	Nº Licença	Razão Social	Atividade Licenciada	Município
7003574/2021	LAS Nº325697/2021	Indústria e Comércio de Madeiras M. P. LTDA	Serraria com desdobramento de madeiras	Sinop/MT

Gabriel Conter de São José
Diretor regional
DUD/SEMA/SINOP

EDITAL DE INDEFERIMENTO DE LICENÇA AMBIENTAL

O Superintendente de Infraestrutura, Mineração, Indústria e Serviços da Secretaria de Estado do Meio Ambiente, torna público o indeferimento dos pedidos de licença contidos nos processos de licenciamento ambiental abaixo relacionados:

Processo	Responsável Técnico	Interessado	CNPJ ou CPF	ATO ADMINISTRATIVO
344526/2016	Antônio Carlos Tenuta	Secretaria de Estado de Infraestrutura e Logística	03.507.415/0022-79	PT nº 151789/CLABI/SUIMIS/2021
248405/2016	Alaor Alvelos Zeferino de Paula	Secretaria de Estado de Infraestrutura e Logística	03.507.415/0022-79	PT nº 151910/CLABI/SUIMIS/2021
248421/2016	Jorge Luiz Moura Matos	Secretaria de Estado de Infraestrutura e Logística	03.507.415/0022-79	PT nº 151895/CLABI/SUIMIS/2021
248547/2016	Fernando Alberto Barbosa Muller	Secretaria de Estado de Infraestrutura e Logística	03.507.415/0022-79	PT nº 151892/CLABI/SUIMIS/2021
248679/2016	Luiz Tadeu Parisi	Secretaria de Estado de Infraestrutura e Logística	03.507.415/0022-79	PT nº 151858/CLABI/SUIMIS/2021
644085/2016	Nelson Ribeiro de Moura	Secretaria de Estado de Infraestrutura e Logística	03.507.415/0022-79	PT nº 152369/CLABI/SUIMIS/2021
644142/2016	Ricardo Fernando Ferreira da Silva	Secretaria de Estado de Infraestrutura e Logística	03.507.415/0022-79	PT nº 152284/CLABI/SUIMIS/2021
643969/2016	Ricardo Fernando Ferreira da Silva	Secretaria de Estado de Infraestrutura e Logística	03.507.415/0022-79	PT nº 152253/CLABI/SUIMIS/2021
644516/2016	Ulisses Ubirajara Nespoli	Secretaria de Estado de Infraestrutura e Logística	03.507.415/0022-79	PT nº 151939/CLABI/SUIMIS/2021
644213/2016	Fernando Augusto Carvalho	Secretaria de Estado de Infraestrutura e Logística	03.507.415/0022-79	PT nº 151927/CLABI/SUIMIS/2021
644400/2016	Ulisses Ubirajara Nespoli	Secretaria de Estado de Infraestrutura e Logística	03.507.415/0022-79	PT nº 151946/CLABI/SUIMIS/2021
644241/2016	Fernando Augusto Carvalho	Secretaria de Estado de Infraestrutura e Logística	03.507.415/0022-79	PT nº 152353/CLABI/SUIMIS/2021
321585/2016	Luiz Carlos Ferreira	Secretaria de Estado de Infraestrutura e Logística	03.507.415/0022-79	PT nº 151785/CLABI/SUIMIS/2021
321541/2016	Air Montechi Vitorio	Secretaria de Estado de Infraestrutura e Logística	03.507.415/0022-79	PT nº 151804/CLABI/SUIMIS/2021
248583/2016	Alaor Alvelos Zeferino	Secretaria de Estado de Infraestrutura e Logística	03.507.415/0022-79	PT nº 151877/CLABI/SUIMIS/2021
248556/2016	Antônio Carlos Tenuta	Secretaria de Estado de Infraestrutura e Logística	03.507.415/0022-79	PT nº 151880/CLABI/SUIMIS/2021
248597/2016	Luiz Carlos Ferreira	Secretaria de Estado de Infraestrutura e Logística	03.507.415/0022-79	PT nº 151873/CLABI/SUIMIS/2021
324683/2016	Nelson Ribeiro de Moura	Secretaria de Estado de Infraestrutura e Logística	03.507.415/0022-79	PT nº 151812/CLABI/SUIMIS/2021
321619/2016	Jose Luiz Moura Mattos	Secretaria de Estado de Infraestrutura e Logística	03.507.415/0022-79	PT nº 151825/CLABI/SUIMIS/2021
248651/2016	Fernando Alberto Barbosa Muller	Secretaria de Estado de Infraestrutura e Logística	03.507.415/0022-79	PT nº 151816/CLABI/SUIMIS/2021
510994/2016	Alexandre Zigosli Américo Vieira	Secretaria de Estado de Infraestrutura e Logística	03.507.415/0022-79	PT nº 151796/CLABI/SUIMIS/2021
321568/2016	Luiz Carlos Ferreira	Secretaria de Estado de Infraestrutura e Logística	03.507.415/0022-79	PT nº 151835/CLABI/SUIMIS/2021
321518/2016	Air Montechi Vitorio	Secretaria de Estado de Infraestrutura e Logística	03.507.415/0022-79	PT nº 151841/CLABI/SUIMIS/2021
643971/2016	Nilvo Eduardo Borges de Almeida	Secretaria de Estado de Infraestrutura e Logística	03.507.415/0022-79	PT nº 152266/CLABI/SUIMIS/2021
248445/2016	Jose Pedro Pires	Secretaria de Estado de Infraestrutura e Logística	03.507.415/0022-79	PT nº 152347/CLABI/SUIMIS/2021
643792/2016	Marcos Guimarães Bandeira	Secretaria de Estado de Infraestrutura e Logística	03.507.415/0022-79	PT nº 152265/CLABI/SUIMIS/2021
644524/2016	Ulisses Ubirajara Nespoli	Secretaria de Estado de Infraestrutura e Logística	03.507.415/0022-79	PT nº 152281/CLABI/SUIMIS/2021
644502/2016	Ulisses Ubirajara Nespoli	Secretaria de Estado de Infraestrutura e Logística	03.507.415/0022-79	PT nº 152282/CLABI/SUIMIS/2021
644116/2016	Nelson Ribeiro de Moura	Secretaria de Estado de Infraestrutura e Logística	03.507.415/0022-79	PT nº 152319/CLABI/SUIMIS/2021
644341/2016	Fernando Augusto Carvalho	Secretaria de Estado de Infraestrutura e Logística	03.507.415/0022-79	PT nº 152240/ CLABI / SUIMIS/ 2021
644593/2016	Ulisses Ubirajara Nespoli	Secretaria de Estado de Infraestrutura e Logística	03.507.415/0022-79	PT nº 152242/ CLABI / SUIMIS/ 2021

248611/2016	Nilvo Eduardo Borges De Almeida	Secretaria de Estado de Infraestrutura e Logística	03.507.415/0022-79	PT n°152352/ CLABI / SUIMIS/ 2021
644111/2016	Ricardo Fernando Ferreira da Silva	Secretaria de Estado de Infraestrutura e Logística	03.507.415/0022-79	PT n°152318/ CLABI / SUIMIS/ 2021
644126/2016	Ricardo Fernando Ferreira da Silva	Secretaria de Estado de Infraestrutura e Logística	03.507.415/0022-79	PT n°152352/ CLABI / SUIMIS/ 2021
643766/2016	Marcos Guimarães Bandeira	Secretaria de Estado de Infraestrutura e Logística	03.507.415/0022-79	PT n°152390/ CLABI / SUIMIS/ 2021
644129/2016	Nelson Ribeiro de Moura	Secretaria de Estado de Infraestrutura e Logística	03.507.415/0022-79	PT n°152230/ CLABI / SUIMIS/ 2021

Após publicado, archive-se.

Cuiabá, 30 de novembro de 2021.

(ORIGINAL ASSINADO)

Eng. MSc. Valmi S. de LimaSuperintendente de Infraestrutura, Mineração,
Indústria e Serviços - SEMA/MT.**EDITAL DE INDEFERIMENTO POR INÉRCIA DA LICENÇA AMBIENTAL**

O Superintendente de Infraestrutura, Mineração, Indústria e Serviços da Secretaria de Estado do Meio Ambiente, torna público o indeferimento do pedido de licença relacionado abaixo, em razão da inércia do interessado, nos termos dos artigos 3º e 4º da Portaria 389, de 06 de agosto de 2015.

Processo	Responsável Técnico	Interessado	CNPJ ou CPF	ATO ADMINISTRATIVO
194596/2019	Mauricio de Oliveira Campos	Energisa Mato Grosso - Distribuidora de Energia S.A	03.467.321/0001-99	PT n° 152047/CSER/SUIMIS2021

Após publicado, archive-se.

Cuiabá, 30 de novembro de 2021.

(ORIGINAL ASSINADO)

Eng. MSc. Valmi S. de LimaSuperintendente de Infraestrutura, Mineração,
Indústria e Serviços - SEMA/MT.**EDITAL DE INDEFERIMENTO POR INÉRCIA DA LICENÇA AMBIENTAL**

A Secretária Adjunta de Licenciamento Ambiental e Recursos Hídricos da Secretaria de Estado do Meio Ambiente, torna público o indeferimento do pedido de licença relacionado abaixo, em razão da inércia do interessado, nos termos dos artigos 3º e 4º da Portaria 389, de 06 de agosto de 2015.

Processo	Responsável Técnico	Interessado	CNPJ ou CPF	ATO ADMINISTRATIVO
344815/2019	Maria Auxiliadora da Silva	Mutum Lanchonete e Bar Ltda - ME	11.429.378/0001-21	PT n° 152510/CSER/SUIMIS/2021

Após publicado, archive-se.

Cuiabá, 30 de novembro de 2021.

(ORIGINAL ASSINADO)

Lilian Ferreira dos SantosSecretária Adjunta de Licenciamento Ambiental e
Recursos Hídricos - SEMA/MT**EDITAL DE INDEFERIMENTO POR INÉRCIA DA LICENÇA AMBIENTAL**

O Superintendente de Infraestrutura, Mineração, Indústria e Serviços da Secretaria de Estado do Meio Ambiente, torna público o indeferimento dos pedidos de licença relacionados abaixo, em razão da inércia do interessado, nos termos dos artigos 3º e 4º da Portaria 389, de 06 de agosto de 2015.

Processo	Responsável Técnico	Interessado	CNPJ ou CPF	ATO ADMINISTRATIVO
439604/2019	Bruna Burigo Vandresen	Fabiano Marco Piccini	766.006.459-20	PT N°: 152701 /CAPIA/ SUIMIS/ 2021
105241/2016	Péricles Aquino Botelho	Sanorte - Saneamento Ambiental LTDA	10.242.459/0001-55	PT N°: 152855/CMIN/ SUIMIS/ 2021
892552/2015	Bruno Henrique Vieira Leão	Efrenfrid Scherer	137.398.919-04	PT N°: 152865/CMIN/ SUIMIS/ 2021
249570/2006	Luiz Claudio De Oliveira	Cerâmica Casa Nova LTDA - EPP	03.117.960/0001-24	PT N°: 152863/CMIN/ SUIMIS/ 2021
358353/2020	João Broggi Júnior	Consórcio Enpa-LCM- Contécnica	34.666.851/0001-90	PT N°: 152859/CMIN/ SUIMIS/ 2021
473583/2007	Sinvaldo Gomes De Moraes	Cerâmica Leverger LTDA - ME	03.108.503/0001-73	PT N°: 152862/CMIN/ SUIMIS/ 2021
322730/2012	Roberto Dias Boaventura	Nova Aliança Companhia De Construção e Mineração LTDA	02.539.684/0001-20	PT N°: 152866/CMIN/ SUIMIS/ 2021
283697/2019	Welton Ninmann Mutz	Marcus Augusto Fedrizzi	460.990.001-78	PT N°: 152773/CMIN/ SUIMIS/ 2021

Após publicado, archive-se.

Cuiabá, 06 de dezembro de 2021.

(ORIGINAL ASSINADO)

Eng. MSc. Valmi S. de LimaSuperintendente de Infraestrutura, Mineração,
Indústria e Serviços - SEMA/MT.

EDITAL DE INDEFERIMENTO POR INÉRCIA DA LICENÇA AMBIENTAL

O Superintendente de Infraestrutura, Mineração, Indústria e Serviços da Secretaria de Estado do Meio Ambiente, torna público o indeferimento dos pedidos de licença relacionados abaixo, em razão da inércia do interessado, nos termos dos artigos 3º e 4º da Portaria 389, de 06 de agosto de 2015.

Processo	Responsável Técnico	Interessado	CNPJ ou CPF	ATO ADMINISTRATIVO
248434/2016	Ulisses Ubirajara Nespoli	Secretaria de Estado de Infraestrutura e logística	03.507.415/0022-79	PT nº 152239/CLABI/SUIMIS/2021
248515/2016	Luis Carlos Ferreira	Secretaria de Estado de Infraestrutura e logística	03.507.415/0022-79	PT nº 152223/CLABI/SUIMIS/2021
644332/2016	Fernando Augusto Carvalho	Secretaria de Estado de Infraestrutura e logística	03.507.415/0022-79	PT nº 151918/CLABI/SUIMIS/2021
643800/2016	Marcos Guimarães Bandeira	Secretaria de Estado de Infraestrutura e logística	03.507.415/0022-79	PT nº 152020/CLABI/SUIMIS/2021
644210/2016	Ricardo Fernando Ferreira da Silva	Secretaria de Estado de Infraestrutura e logística	03.507.415/0022-79	PT nº 152027/CLABI/SUIMIS/2021
644532/2016	Ulisses Ubirajara Nespoli	Secretaria de Estado de Infraestrutura e logística	03.507.415/0022-79	PT nº 152328/CLABI/SUIMIS/2021
644153/2016	Fernando Augusto Carvalho	Secretaria de Estado de Infraestrutura e logística	03.507.415/0022-79	PT nº 151928/CLABI/SUIMIS/2021
643709/2016	Marcos Guimarães Bandeira	Secretaria de Estado de Infraestrutura e logística	03.507.415/0022-79	PT nº 152516/CLABI/SUIMIS/2021
644404/2016	Jorge Luis Moura Mattos	Secretaria de Estado de Infraestrutura e logística	03.507.415/0022-79	PT nº 151977/CLABI/SUIMIS/2021
643946/2016	Nilvo Eduardo Borges de Almeida	Secretaria de Estado de Infraestrutura e logística	03.507.415/0022-79	PT nº 151952/CLABI/SUIMIS/2021
248568/2016	Antônio Carlos Tenuta	Secretaria de Estado de Infraestrutura e logística	03.507.415/0022-79	PT nº 151909/CLABI/SUIMIS/2021
644519/2016	Ulisses Ubirajara Nespoli	Secretaria de Estado de Infraestrutura e logística	03.507.415/0022-79	PT nº 152287/CLABI/SUIMIS/2021
321597/2016	Nilvo Eduardo Borges	Secretaria de Estado de Infraestrutura e logística	03.507.415/0022-79	PT nº 152320/CLABI/SUIMIS/2021
644557/2016	Ulisses Ubirajara Nespoli	Secretaria de Estado de Infraestrutura e logística	03.507.415/0022-79	PT nº 152717/CLABI/SUIMIS/2021
644418/2016	Jorge Luis Moura Mattos	Secretaria de Estado de Infraestrutura e logística	03.507.415/0022-79	PT nº 152339/CLABI/SUIMIS/2021
122791/2017	Fernando Augusto Carvalho	Secretaria de Estado de Infraestrutura e logística	03.507.415/0022-79	PT nº 152683/CLABI/SUIMIS/2021
132186/2017	Ricardo Fernando Ferreira da Silva	Secretaria de Estado de Infraestrutura e logística	03.507.415/0022-79	PT nº 152727/CLABI/SUIMIS/2021
122856/2017	Fernando Augusto Carvalho	Secretaria de Estado de Infraestrutura e logística	03.507.415/0022-79	PT nº 152692/CLABI/SUIMIS/2021
122821/2017	Fernando Augusto Carvalho	Secretaria de Estado de Infraestrutura e Logística	03.507.415/0022-79	PT nº 152708/CLABI/SUIMIS/2021
644469/2016	Ulisses Ubirajara Nespoli	Secretaria de Estado de Infraestrutura e Logística	03.507.415/0022-79	PT nº 152492/CLABI/SUIMIS/2021
644389/2016	Ulisses Ubirajara Nespoli	Secretaria de Estado de Infraestrutura e Logística	03.507.415/0022-79	PT nº 151913/CLABI/SUIMIS/2021
644184/2016	Fernando Augusto Carvalho	Secretaria de Estado de Infraestrutura e Logística	03.507.415/0022-79	PT nº 151923/CLABI/SUIMIS/2021
248481/2016	Paulo Roberto Machado Gomes	Secretaria de Estado de Infraestrutura e Logística	03.507.415/0022-79	PT nº 151889/CLABI/SUIMIS/2021
644274/2016	Ricardo Fernando Ferreira da Silva	Secretaria de Estado de Infraestrutura e Logística	03.507.415/0022-79	PT nº 151965/CLABI/SUIMIS/2021
644033/2016	Nelson Ribeiro de Moura	Secretaria de Estado de Infraestrutura e Logística	03.507.415/0022-79	PT nº 152769/CLABI/SUIMIS/2021
132171/2017	Ricardo Fernando Ferreira da Silva	Secretaria de Estado de Infraestrutura e Logística	03.507.415/0022-79	PT nº 152750/CLABI/SUIMIS/2021
643723/2016	Marcos Guimarães Bandeira	Secretaria de Estado de Infraestrutura e Logística	03.507.415/0022-79	PT nº 152519/CLABI/SUIMIS/2021
644295/2016	Ricardo Fernando Ferreira da Silva	Secretaria de Estado de Infraestrutura e Logística	03.507.415/0022-79	PT nº 152130/CLABI/SUIMIS/2021
644537/2016	Ulisses Ubirajara Nespoli	Secretaria de Estado de Infraestrutura e Logística	03.507.415/0022-79	PT nº 152089/CLABI/SUIMIS/2021
643784/2016	Marcos Guimarães Bandeira	Secretaria de Estado de Infraestrutura e Logística	03.507.415/0022-79	PT nº 152131/CLABI/SUIMIS/2021
644091/2016	Nelson Ribeiro de Moura	Secretaria de Estado de Infraestrutura e Logística	03.507.415/0022-79	PT nº 152506/CLABI/SUIMIS/2021
248492/2016	Carlos Vitor Alves Martins	Secretaria de Estado de Infraestrutura e Logística	03.507.415/0022-79	PT nº 151906/CLABI/SUIMIS/2021
643872/2016	Nilvo Eduardo Borges de Almeida	Secretaria de Estado de Infraestrutura e Logística	03.507.415/0022-79	PT nº 151973/CLABI/SUIMIS/2021
644262/2016	Fernando Augusto Carvalho	Secretaria de Estado de Infraestrutura e Logística	03.507.415/0022-79	PT nº 152525/CLABI/SUIMIS/2021
644039/2016	Ricardo Fernando Ferreira da Silva	Secretaria de Estado de Infraestrutura e Logística	03.507.415/0022-79	PT nº 152570/CLABI/SUIMIS/2021
644350/2016	Jorge Luis Moura Mattos	Secretaria de Estado de Infraestrutura e Logística	03.507.415/0022-79	PT nº 152645/CLABI/SUIMIS/2021
644023/2016	Ricardo Fernando Ferreira da Silva	Secretaria de Estado de Infraestrutura e Logística	03.507.415/0022-79	PT nº 152643/CLABI/SUIMIS/2021
644144/2016	Fernando Augusto Carvalho	Secretaria de Estado de Infraestrutura e Logística	03.507.415/0022-79	PT nº 152576/CLABI/SUIMIS/2021
644229/2016	Fernando Augusto Carvalho	Secretaria de Estado de Infraestrutura e Logística	03.507.415/0022-79	PT nº 152502/CLABI/SUIMIS/2021
644360/2016	Fernando Augusto Carvalho	Secretaria de Estado de Infraestrutura e Logística	03.507.415/0022-79	PT nº 152661/CLABI/SUIMIS/2021
122811/2017	Fernando Augusto Carvalho	Secretaria de Estado de Infraestrutura e Logística	03.507.415/0022-79	PT nº 152719/CLABI/SUIMIS/2021

Após publicado, archive-se.

Cuiabá, 06 de dezembro de 2021.

(ORIGINAL ASSINADO)
Eng. MSc. Valmi S. de Lima
 Superintendente de Infraestrutura, Mineração,
 Indústria e Serviços - SEMA/MT.

Processo nº: 220291/2019
Interessado: Scheffer e Cia Ltda.

TERMO DE CANCELAMENTO

O Superintendente de Infraestrutura, Mineração, Indústria e Serviços, da Secretaria de Estado de Meio Ambiente, no uso de suas atribuições, resolve acolher a CI. Nº 112/CIND/SUIMIS/2021, e cancelar a **LO nº 322050/2020**, em virtude da retificação do endereço do empreendimento.

Cuiabá, 03 de dezembro de 2021.

Original Assinado
Eng. MSc. Valmi S. de Lima
 Superintendente de Infraestrutura, Mineração, Indústria e Serviços
 SEMA/MT.

Processo nº 359091/2020
Interessado: Cooperativa de Garimpeiros do Vale do Rio Peixoto - COOGAVEPE

TERMO DE CANCELAMENTO

O Superintendente de Infraestrutura, Mineração, Indústria e Serviços, da Secretaria de Estado de Meio Ambiente, no uso de suas atribuições, resolve acolher o despacho exarado pela Coordenadoria de Mineração, cancelar a **LO nº 325115/2020**, conforme expresso no **PT nº 152824/CMIN/SUIMIS/2021**.

Cuiabá-MT, 02 de dezembro de 2021.

(ORIGINAL ASSINADO)
Eng. MSc. Valmi S. de Lima
 Superintendente de Infraestrutura, Mineração, Indústria e Serviços
 SUIMIS/SEMA-MT

Processo nº: 414603/2021
Interessado: Loponi Madeiras Eireli.

TERMO DE CANCELAMENTO

O Superintendente de Infraestrutura, Mineração, Indústria e Serviços, da Secretaria de Estado de Meio Ambiente, no uso de suas atribuições, resolve acolher a CI. Nº 114/CIND/SUIMIS/2021, e cancelar a **LO nº 320604/2019 do Processo nº 299052/2016** anteriormente denominado **H de Albuquerque Madeiras Eireli EPP**, em virtude da alteração da Razão Social do empreendimento.

Cuiabá, 03 de dezembro de 2021.

Original Assinado

Eng. MSc. Valmi S. de Lima

Superintendente de Infraestrutura, Mineração, Indústria e Serviços
SEMA/MT.

Processo nº: 512176/2021
Interessado: S P Industria Comercio Imp. e Exp. de Madeira Ltda.

TERMO DE CANCELAMENTO

O Superintendente de Infraestrutura, Mineração, Indústria e Serviços, da Secretaria de Estado de Meio Ambiente, no uso de suas atribuições, resolve acolher a CI. Nº 115/CIND/SUIMIS/2021, e cancelar a **LO nº 318140/2018 do Processo nº 164601/2018** anteriormente denominado **Industria e Comercio de Madeiras Zzoiuus Ltda.**, em virtude da alteração da Razão Social do empreendimento.

Cuiabá, 03 de dezembro de 2021.

Original Assinado

Eng. MSc. Valmi S. de Lima

Superintendente de Infraestrutura, Mineração, Indústria e Serviços
SEMA/MT.

A Secretaria de Estado do Meio Ambiente - SEMA/MT, em conformidade com o artigo 37 da Constituição Federal de 1988, torna públicas as seguintes licenças emitidas pela Superintendência de Infraestrutura, Mineração, Indústria e Serviços.

Cuiabá, 06 de dezembro de 2021.

Protocolo	Nº Licença	Razão Social	Atividade Licenciada	Município
7004441/2021	LAS nº 325685/2021	Comércio e Indústria Bras. De Estruturas Pré - Moldadas Ltda.	Canteiro de obras.	Nova Bandeirantes/MT
7003518/2021	LAS nº 325691/2021	Cibraferil Companhia Brasileira de Fertilizantes.	Fabricação de adubos e fertilizantes, exceto organo - minerais.	Sinop/MT
7001491/2021	LAS nº 325692/2021	Cervejaria Meurer Ltda.	Fabricação de malte, cervejas e chopos.	Juína/MT
7004439/2021	LAS nº 325681/2021	Comércio e Indústria Brasileira de Estruturas Pré - Moldadas Ltda.	Canteiro de obras.	Marcelândia/MT
7006531/2021	LAS nº 325664/2021	Santa Maria Indústria de Laminados Eireli - Laminados Santa Maria.	Serrarias com desdobramento de madeira em bruto.	Rondolândia/MT
7005810/2021	LAS nº 325646/2021	M. C. O Transportes Eireli - ME.	Transporte rodoviário de produtos perigosos.	Cuiabá/MT
7006300/2021	LAS nº 325656/2021	W da Silva Crescencio Transportes Eireli ME.	Transporte rodoviário de produtos perigosos.	Cuiabá/MT
7004114/2021	LAS nº 325679/2021	V. B. Vendramin.	Licença Ambiental Simplificada - LAS - Madeireira sem desdobro - Resserragem.	Cuiabá/MT
463784/2013	LI nº 73667/2021	Prefeitura Municipal de Nobres.	Sistema de tratamento de esgoto do distrito de Bom Jardim.	Nobres/MT
371971/2021	LI nº 73658/2021	Secretaria de Estado de Infraestrutura e Logística.	Pavimentação da Rodovia MT - 361.	Santo Antônio do Leverger/MT
482782/2021	LO nº 325698/2021	Vieira e Pizzoli Vieira Ltda.	Comércio a varejo de combustíveis e lubrificantes para veículos automotores.	Matupá/MT
542016/2014	LI nº 73663/2021	Mineradora Vale do Araguaia Ltda.	Extração de calcário/dolomita e beneficiamento associado.	Confresa/MT
14610/2015	LI nº 73660/2021	Joacir Testa.	Construção de barragens e represas para geração de energia elétrica.	Sinop/MT
504826/2019	LI nº 73656/2021	Secretaria de Estado de Infraestrutura e Logística.	Pavimentação asfáltica e drenagem de águas pluviais da MT - 140.	Nova Brasilândia/MT
428044/2021	LO nº 325657/2021	Claro S.A.	Estação rádio base ERB MTCSS01.	Cotriguaçu/MT
36237/2020	LO nº 325673/2021	Cassimad Indústria e Comércio de Madeiras Eireli.	Serrarias com desdobramento de madeira - Renovação.	Colniza/MT
162114/2020	LO nº 325688/2021	Auto Posto Pasqualotto Ltda.	Comércio varejista de combustíveis e lubrificantes para veículos automotores.	Juína/MT
162114/2020	LO nº 325688/2021	Auto Posto Pasqualotto Ltda.	Comércio varejista de combustíveis e lubrificantes para veículos automotores.	Juína/MT
149055/2021	LO nº 325687/2021	Rápido Cuiabá Transporte Urbano Ltda.	Posto de abastecimento, serviços e lavagem de manutenção e reparação de ônibus.	Cuiabá/MT
332552/2006	LO nº 325699/2021	Novo Mundo Energética S.A.	Construção de barragens e represas para geração de energia elétrica.	Guarantã do Norte/MT
368608/2020	LO nº 325694/2021	Coop. De Pequenos Mineradores de Ouro e Pedras Preciosas de Alta Floresta.	Extração de minério de metais preciosos, extração de gemas.	São José do Rio Claro/MT
359091/2020	LO nº 325677/2021	Cooperativa dos Garimpeiros do Vale do Rio Peixoto - COOGAVEPE.	Extração de minério de metais preciosos.	Matupá/MT
512176/2021	LO nº 325701/2021	S. P Indústria Comércio Imp. E Exp. De Madeira Ltda.	Serrarias com desdobramento e beneficiamento de madeira.	Colniza/MT
220291/2019	LO nº 325689/2021	Scheffer e Cia Ltda.	Beneficiamento de algodão - Renovação.	Sapezal/MT
414603/2021	LO nº 325696/2021	Loponi Madeiras Eireli - EPP.	Serrarias com desdobramento e beneficiamento de madeira - Renovação.	Colniza/MT
47847/2021	LOP nº 00525/2021	ENPA - Engenharia e Parceria Eireli.	Extração de areia, cascalho ou pedregulho e beneficiamento associado.	Santa Rita do Trivelato/MT
5308/2013	LO nº 325662/2021	Ar Comércio de Combustíveis Eireli.	Comércio a varejo de combustíveis e lubrificantes para veículos automotores.	Guarantã do Norte/MT

693228/2014	LO nº 325678/2021	Cooperativa dos Garimpeiros do Vale do Rio Peixoto - COOGAVEPE.	Extração de minério de metais preciosos.	Novo Mundo/MT
472925/2021	LO nº 325661/2021	Leonisia N. N Barroso.	Comércio a varejo de combustíveis e lubrificantes para veículos automotores.	Cuiabá/MT
20560/2006	LO nº 325682/2021	Concessionária Águas de Juara Ltda.	Estação de tratamento de água - ETA.	Juara/MT
448832/2020	AUTORIZAÇÃO nº 1947/2021	Novas Orlas Empreendimentos Imobiliários Ltda.	Autorização de desmate.	Sinop/MT
67568/2021	LO nº 325693/2021	Marfrig Global Foods S.A.	Fabricação de produtos de carne - Renovação.	Várzea Grande/MT

Lilian Ferreira dos Santos

Secretária Adjunta de Licenciamento Ambiental e Recursos Hídricos

Valmi Simão de Lima

Superintendente de Infraestrutura, Mineração, Indústria e Serviços

**EXTRATO DO TERMO DE COMPROMISSO DE AJUSTAMENTO DE CONDUTA
(PROCESSO N. 245460/2021)**

COMPROMITENTE: ESTADO DE MATO GROSSO, representado pela **SECRETARIA DE ESTADO DE MEIO AMBIENTE DO ESTADO DE MATO GROSSO - SEMA/MT**, inscrita no CNPJ sob o nº 03.507.415/0023-50, com sede na Rua "C" esquina com a Rua "F", Palácio Paiaguás, Centro Político e Administrativo - CPA, nesta Capital, neste ato representada por sua Secretária, Sra. Mauren Lazzaretti, e pela **PROCURADORIA-GERAL DO ESTADO**, na pessoa do Procurador-Geral, Dr. Francisco de Assis da Silva Lopes.

COMPROMISSÁRIO: VANDEIR JOSÉ DE OLIVEIRA JUNIOR, inscrito no Cadastro de Pessoa Física n. 037.171.716-74 e RG n. 5737703, SSP/MG.

OBJETO: A tutela jurídica do meio ambiente, velando pelo seu equilíbrio ecológico adequado, enquanto bem de uso comum do povo e essencial à sadia qualidade de vida, o que se buscará por meio do efetivo cumprimento das cláusulas do presente TAC.

DA VIGÊNCIA: Este TAC produzirá efeitos legais imediatos, a partir da data de sua assinatura.

DATA DA ASSINATURA: Cuiabá-MT, 06 de dezembro de 2021.

SIGNATÁRIOS: SECRETARIA DE ESTADO DE MEIO AMBIENTE (SEMA/MT), PROCURADORIA-GERAL DO ESTADO E VANDEIR JOSÉ DE OLIVEIRA JUNIOR.

A Secretaria de Estado de Meio Ambiente - SEMA-MT, torna público que **concedeu Autorização de Perfuração de Poços Tubulares para captação de água subterrânea com a finalidade de uso em áreas irrigadas a partir de 30 ha**, para o seguinte usuário:

Autorização nº 030/2021: VOLMIR BEDIN, CPF nº 766.008.159-49, Processo nº 127115/2021. Os poços tubulares serão construídos na Fazenda Riacho Doce, Rodovia MT 242, Km 40, zona rural, município de **Sorriso/MT**. O uso da água será para fins de irrigação. Coordenadas Geográficas SIRGAS 2000, **Poço VB 01** - Lat. 12°00'35,72" e Long. 55°42'50,05"W; **Poço Observação VB 01** - Lat. 12°00'34,54"S e Long. 55°42'50,44"W; **Poço VB 02** - Lat. 12°00'44,88"S e Long. 55°42'46,44"W; **Poço Observação VB 02** - Lat. 12°00'43,65"S e Long. 55°42'46,85"W; **Poço VB 03** - Lat. 12°00'52,19"S e Long. 55°42'39,87"W; **Poço Observação VB 03** - Lat. 12°00'53,42"S e Long. 55°42'39,48"W; **Poço VB 04** - Lat. 12°01'01,41"S e Long. 55°42'43,13"W; **Poço Observação VB 04** - Lat. 12°01'02,65"S e Long. 55°42'42,72"W. A Profundidade pretendida dos poços é de 200 metros. A empresa perfuradora será a MT Poços Artesianos LTDA ME, devidamente credenciada na SEMA, e a perfuração deverá ser acompanhada pelas Geólogas Sra. Thais Wellmann Prata Silva, CREA 39840/MT, conforme ART 1220210180347, Sra. Juliana Freitas de Araújo, CREA 040380/MT, conforme ART 1220210180977, e o Geólogo Sr. André Leonardo da Nóbrega, CREA 50350/MT, conforme ART 1220210181676. A perfuração do poço de observação deverá seguir as normas técnicas da ABNT e apresentar a evolução do rebaixamento do nível dinâmico (ND) em resposta ao bombeamento do poço principal. Caso ocorram mudanças de aspectos construtivos e/ou no cronograma de atividades, o usuário deverá notificar a SEMA antes da vistoria ou no ato da mesma. Os ensaios de bombeamento poderão ser acompanhados por um analista ambiental da SEMA. Essa autorização até **06 de junho de 2022** e não permite o uso da água subterrânea, apenas a construção do poço tubular. Para utilização da água o empreendedor deverá solicitar a SEMA a outorga de direito de uso.

SINFRA

SECRETARIA DE ESTADO DE INFRAESTRUTURA E LOGÍSTICA

PORTARIA CONJUNTA Nº 001/2021/SINFRA/SEPLAG

O **SECRETÁRIO DE ESTADO DE INFRAESTRUTURA E LOGÍSTICA** e o **SECRETÁRIO DE ESTADO DE PLANEJAMENTO E GESTÃO**, com fundamento nas suas atribuições legais; e

Considerando que de acordo com a **Cláusula 4º do 1º Aditivo ao Termo de Compromisso de Ajustamento de Conduta nº 01/2021**, firmado entre o Governo do Estado de Mato Grosso, o Ministério Público do Estado de Mato Grosso e o Tribunal de Contas do Estado de Mato Grosso no âmbito do SIMP nº 000017-023/2021, foi autorizado a utilização de processo seletivo vigente no respectivo órgão ou em outro de signatário, desde que haja identidade entre os cargos e candidatos classificados excedentes que possam atender às novas demandas objeto do aditivo, e;

Considerando que de acordo com a **Cláusula 8º do 1º Aditivo ao Termo de Compromisso de Ajustamento de Conduta nº 01/2021**, firmado entre o Governo do Estado de Mato Grosso, o Ministério Público do Estado de Mato Grosso e o Tribunal de Contas do Estado de Mato Grosso no âmbito do SIMP nº 000017-023/2021, podem os órgãos signatários realizar atos administrativos individuais ou conjuntos de designações temporárias e especificadas dos servidores temporários contratados aos demais órgãos e entidades da Administração Direta e Indireta do Poder Executivo, para cumprimento dos fins do referido TAC;

RESOLVEM:

Art. 1º Designar os servidores temporários, abaixo relacionados, contratados pela **Secretaria de Estado de Infraestrutura e Logística** de acordo com o processo seletivo simplificado nº 001/2021/SINFRA/MT, para exercerem suas atribuições na equipe especializada em obras de engenharia e construção da **Secretaria de Estado de Planejamento e Gestão**:

Nome	Inscrição	Data de Ingresso
1 - Analuiza de Paula Santos Grizante	10000716	13/10/2021
2 - Analaura Izaltina Zamar Taques Gonçalves	10000237	13/10/2021
3 - André Francisco Fischer Cavalcante	10001125	13/10/2021
4 - Caio Fernandes Mendes Silva	10000400	13/10/2021
5 - Thelma Carvalho de Mendonça Lopes	10000508	14/10/2021
6 - Alan Toshiaki Sato	10001197	21/10/2021

Art. 2º A **Secretaria de Estado de Planejamento e Gestão** deverá prover os recursos necessários para o desenvolvimento do trabalho, tais como equipamentos e materiais, capacitação, acesso às unidades, redes corporativas e às ferramentas informatizadas, dados e informações correlacionados ao objeto de trabalho.

Art. 3º A **Secretaria de Estado de Planejamento e Gestão**, por meio de sua unidade setorial de gestão de pessoas, deverá realizar o controle da frequência por meio do sistema WEBPonto, nos termos do Decreto nº 554, de 03 de julho de 2020, bem como reportar à **Coordenadoria de Gestão de Pessoas da Secretaria Adjunta de Administração Sistemática/SINFRA**:

I - as ocorrências relativas às faltas injustificadas ou abandono

da função;

II - o desempenho insatisfatório ou falta de zelo e ética em relação às atribuições definidas aos servidores temporários contratados;

III - os pedidos de rescisão por iniciativa da Administração Pública;

IV - os pedidos de rescisão do contratado, imediatamente à sua comunicação pelo contratado.

Parágrafo único: As informações de que tratam os incisos deste artigo devem ser encaminhadas para a **Coordenadoria de Gestão de Pessoas/SAAS/SINFRA**, por meio do e-mail cogp@sinfra.mt.gov.br no prazo de 02 (dois) dias após o ocorrido, e em caso de dúvida, deve-se entrar em contato nos telefones **(65) 3313-0804 e 3613-0538**.

Art. 4º A Secretaria de Estado de Infraestrutura e Logística não se responsabilizará:

I - pelas ausências de comunicação de que trata no art. 3º desta Portaria;

II - pelas atividades executadas pelo servidor temporário contratado no desempenho de suas atribuições conferidas pela unidade a que estiver subordinado.

Art. 5º O descumprimento dos prazos e obrigações estipulados nesta portaria sujeitará o servidor e os superiores hierárquicos às penalidades disciplinares previstas em lei, assegurada a ampla defesa e o contraditório.

Art. 6º Esta Portaria entra em vigor a partir de sua publicação.

Publique-se, registre-se, cumpra-se.

Cuiabá-MT, 08 de Novembro de 2021.

MARCELO DE OLIVEIRA E SILVA

Secretário de Estado de Infraestrutura e Logística

BASÍLIO BEZERRA GUIMARÃES DOS SANTOS

Secretário de Estado de Planejamento e Gestão

PORTARIA CONJUNTA Nº 006/2021/SINFRA/SEFAZ

O **SECRETÁRIO DE ESTADO DE INFRAESTRUTURA E LOGÍSTICA** e o **SECRETÁRIO DE ESTADO DE FAZENDA**, com fundamento nas suas atribuições legais; e

Considerando que de acordo com a **Cláusula 4º do 1º Aditivo ao Termo de Compromisso de Ajustamento de Conduta nº 01/2021**, firmado entre o Governo do Estado de Mato Grosso, o Ministério Público do Estado de Mato Grosso e o Tribunal de Contas do Estado de Mato Grosso no âmbito do SIMP nº 000017-023/2021, foi autorizado a utilização de processo seletivo vigente no respectivo órgão ou em outro de signatário, desde que haja identidade entre os cargos e candidatos classificados excedentes que possam atender às novas demandas objeto do aditivo, e;

Considerando que de acordo com a **Cláusula 8º do 1º Aditivo ao Termo de Compromisso de Ajustamento de Conduta nº 01/2021**, firmado entre o Governo do Estado de Mato Grosso, o Ministério Público do Estado de Mato Grosso e o Tribunal de Contas do Estado de Mato Grosso no âmbito do SIMP nº 000017-023/2021, podem os órgãos signatários realizar atos administrativos individuais ou conjuntos de designações temporárias e especificadas dos servidores temporários contratados aos demais órgãos e entidades da Administração Direta e Indireta do Poder Executivo, para cumprimento dos fins do referido TAC;

RESOLVEM:

Art. 1º Designar os servidores temporários, abaixo relacionados, contratados pela **Secretaria de Estado de Infraestrutura e Logística** de acordo com o processo seletivo simplificado nº 001/2021/SINFRA/MT, para exercerem suas atribuições na equipe especializada em obras de engenharia e construção da **Secretaria de Estado de Fazenda**:

Nome	Inscrição	Data de Ingresso
1 - Erik Souza Barros de Oliveira	10001193	18/10/2021

Art. 2º A Secretaria de Estado de Fazenda deverá prover os recursos necessários para o desenvolvimento do trabalho, tais como equipamentos e materiais, capacitação, acesso às unidades, redes corporativas e às ferramentas informatizadas, dados e informações

correlacionados ao objeto de trabalho.

Art. 3º A Secretaria de Estado de Fazenda, por meio de sua unidade setorial de gestão de pessoas, deverá realizar o controle da frequência por meio do sistema WEBPonto, nos termos do Decreto nº 554, de 03 de julho de 2020, bem como reportar à **Coordenadoria de Gestão de Pessoas da Secretaria Adjunta de Administração Sistêmica/SINFRA**:

I - as ocorrências relativas às faltas injustificadas ou abandono da função;

II - o desempenho insatisfatório ou falta de zelo e ética em relação às atribuições definidas aos servidores temporários contratados;

III - os pedidos de rescisão por iniciativa da Administração Pública;

IV - os pedidos de rescisão do contratado, imediatamente à sua comunicação pelo contratado.

Parágrafo único: As informações de que tratam os incisos deste artigo devem ser encaminhadas para a **Coordenadoria de Gestão de Pessoas/SAAS/SINFRA**, por meio do e-mail cogp@sinfra.mt.gov.br no prazo de 02 (dois) dias após o ocorrido, e em caso de dúvida, deve-se entrar em contato nos telefones **(65) 3313-0804 e 3613-0538**.

Art. 4º A Secretaria de Estado de Infraestrutura e Logística não se responsabilizará:

I - pelas ausências de comunicação de que trata no art. 3º desta Portaria;

II - pelas atividades executadas pelo servidor temporário contratado no desempenho de suas atribuições conferidas pela unidade a que estiver subordinado.

Art. 5º O descumprimento dos prazos e obrigações estipulados nesta portaria sujeitará o servidor e os superiores hierárquicos às penalidades disciplinares previstas em lei, assegurada a ampla defesa e o contraditório.

Art. 6º Esta Portaria entra em vigor a partir de sua publicação.

Publique-se, registre-se, cumpra-se.

Cuiabá-MT, 11 de Novembro de 2021.

MARCELO DE OLIVEIRA E SILVA

Secretário de Estado de Infraestrutura e Logística

ROGÉRIO LUIZ GALLO

Secretário de Estado de Fazenda

EXTRATO DO 07º TERMO SIMPLIFICADO DE PRORROGAÇÃO DE VIGÊNCIA ÀO CONVÊNIO Nº 1369-2016/SINFRA

Processo: 437069/2016

Objeto: O presente Aditivo Simplificado prorroga, a vigência do Termo de Convênio acima por 180 (Cento e oitenta) dias, passando o término da vigência para 11/06/2022.

Assinatura: 02/12/2021.

Partes: Secretaria de Estado de Infraestrutura e Logística/SINFRA - CNPJ nº 03.507.415/0022-79 e a Associação Agrologística de Mato Grosso e CNPJ: 18.715.101/0001-04.

EXTRATO DO TERMO DE CONVÊNIO Nº. 0434-2021

PROCESSO: 150720/2021

OBJETO: O presente Convênio tem por objeto formalizar entendimentos entre as partes no sentido de unirem esforços e recursos, para Restauração Asfáltica com CBUQ e Conservação de Microrrevestimento nos Trechos: CENTRO: Rua dos Garimpeiros, Rua XV de Novembro, Rua Carajas, Rua Waldir Rabelo, Rua Xavante, Rua Presidente Vargas, Avenida Ana Isabel Aguiar, Rua Bororos, Rua Rafael Cardoso, Av. Antonio Paulo costa Bilego, Rua São Benedito, Rua Pio XII, Rua Independencia, Rua Goias, Rua Mato Grosso, Rua Amaro Leite, Rua Pires de Campos, Rua Couto Magalhães, Travessa Leovergildo Moraes, Travessa Voluntario da Patria, Rua Padre Cobaltine, Travessa Salesianos, Travessa Ipiranga, Rua Salesianos, Rua Caiapo, Rua 13 de Junho, Rua das Palmeiras, Rua Jeronimo Gomes, Rua Benedito Nascimento, Rua Roberto Aguiar, Rua Simião Araia, Rua Hermano Ribeiro, Rua Bandeirantes, Rua Carlos Gomes, Rua Santo Antônio, Rua 21 de Abril, Rua Bela Vista, Rua Laudelina de Souza, Rua Moreira Cabral, Rua Raimundo Melo, Rua Leonardo Vilas Boas, Rua Bahia, Rua Castro Alves, Rua Rui Barbosa, Rua Francisco Dourado, Rua 1º de Mario, Rua José Pedro, Travessa Vista Alegre, Rua Wallapits, Rua Madre Marta Cerutti, Rua Pedro Saques, Rua João Funcns, Rua Simião Arraya, Rua Francisco Lira, Av. Brasília, Rua Liberdade. JARDIM AMAZÔNIA (BNH): Rua Madeira, Rua Guaporé, Rua Rio das Mortes, Rua Tapirapes, Rua Purus (trecho II),

Av. Solimões, Rua Areões. JARDIM ARAGUAIA (COHAB): Rua A2, Rua J, Rua I, Rua H, Rua G, Av. Guimarães, Rua N, Rua M, Rua L, Travessa X, Rua das Palmeiras, Rua O. VILA SANTO ANTONIO: Travessa 121, Rua Luciara, R. Robertone, Av. Gabriel Ferreira, Rua Jose Francisco de Souza, Rua 25 dezembro, Travessa Serrinha, Rua Campo Grande, Rua Domingos Mariano, Rua Luiz Medeiros, Rua Valmir Alves de Oliveira, Rua Antônio Barros, Rua José André Varjão, R. Benedito Rodrigues Santos, Rua Basilio Dourado, Rua 21 de Abril. JARDIM PITALUGA: Rua Martinho Ferreira. DERMAT: Rua Mauri Calicut dos Santos, Rua Vahia de Abreu. JARDIM PIRACEMA: Rua Bruno Valoes, Rua C. Fraga Filho, Rua j. Lara Souza, Rua Renata Aquino, Rua Ana P. Ferreira, Rua J. Guardiati, Rua J. Ramos, Rua Oziel Nascimento, Rua Salustiano O. Silva V. Cruz, Rua Manoel Oleiro, Rua E. S. Lima, Rua C. Mariano, Rua Ibrahim A. Saleh, Rua Artur Fagundes, Rua Felix Costa, Av. Prefeito Nilo Costa, Av. Norberto Schwantes LD, Av. Norberto Schwantes LE, Av. Eudácio Oliveira Silava, Retornos, Rotatória, Av. Claudio Vilas Boas, Av. Eudácio Oliveira Silva Le, Av. Eudácio Oliveira Silava Ld, Rua Ana Corsina, Rua Antônio Moraes dos Santos, Rua Elias Galvão. Coordenada da rua principal, Rua Canopus Coordenada inicial: Longitude: 45683.2308 Latitude: 8754186.7962 Coordenada final: Longitude: 446346.6374 Latitude: 8753874.1376, totalizando 528.023,40 m² no município de Barra do Garças-MT.

RECURSOS: Os recursos financeiros necessários à execução do presente Convênio são no valor de **R\$ 15.490.648,15** (Quinze milhões, quatrocentos e noventa mil, seiscentos e quarenta e oito reais e quinze centavos) sendo que **R\$ 15.103.381,95** (Quinze milhões, cento e três mil, trezentos e oitenta e um reais e noventa e cinco centavos) serão repassados pela **SINFRA** e **R\$ 387.266,20** (Trezentos e oitenta e sete mil, duzentos e sessenta e seis reais e vinte centavos) serão a título de **contrapartida financeira** por parte da Prefeitura Municipal de Barra do Garças-MT.

UNIDADE ORÇAMENTÁRIA: 25101

PROGRAMA: 338

PROJETO/ATIVIDADE: 3117

REGIONALIZAÇÃO: 0400

NATUREZA DE DESPESA: 44.40.42.00

FONTE: 300

Fiscal: Eng.^a Luana Campos Silveira (Matrícula nº 294908), tendo como substitutos a Eng.^a Camila Fernanda de Souza Holodniak (Matrícula nº 263054) e o Eng.^o Ramir Rael Cordeiro de Souza (Matrícula nº 306596).

INICIO: 02/12/2021 - **TÉRMINO:** 02/12/2022

CONVENIENTES: SECRETARIA DE ESTADO DE INFRAESTRUTURA E LOGÍSTICA-SINFRA

PREFEITURA MUNICIPAL DE BARRA DO GARÇAS- MT.

EXTRATO DO TERMO DE CONVÊNIO Nº. 0565-2021

PROCESSO: 287625/2021

OBJETO: O presente Convênio tem por objeto formalizar entendimentos entre as partes no sentido de unirem esforços e recursos para Pavimentação Asfáltica em TSD, Drenagem Profunda e Superficial, Sinalização e Calçada do Bairro Jd. Aeroporto, Trecho: Avenida João Lima T01, Avenida João Lima T02, Rua Vereador Hilário do Carmo Ribeiro T01, Rua Vereador Hilário do Carmo Ribeiro T02, Avenida Rufino Gonçalves de Paula, Alameda Judith Bringsken, Rua Mickaelli Schwaab da Silva T01 e Rua Mickaelli Schwaab da Silva T02, Coordenada da rua principal: Avenida João Lima T01 Coordenada inicial: 15°0'51.43"S; 59°58'38.67"O Coordenada final: 15°1'0.10"S; 59°58'20.44"O, numa extensão total de 15.754,19 m², no Município de Vila Bela da Santíssima Trindade-MT.

RECURSOS: Os recursos financeiros necessários à execução do presente Convênio são no valor de **R\$ 3.105.990,25** (Três milhões, cento e cinco mil, novecentos e noventa reais e vinte e cinco centavos) sendo que **R\$ 3.043.870,45** (Três milhões, quarenta e três reais, oitocentos e setenta reais e quarenta e cinco centavos) serão repassados pela **SINFRA** e **R\$ 62.119,80** (Sessenta e dois mil, cento e dezenove reais e oitenta centavos) serão a título de **contrapartida financeira** por parte da Prefeitura Municipal de Vila Bela da Santíssima Trindade -MT, conforme plano de trabalho.

UNIDADE ORÇAMENTÁRIA: 25101

PROGRAMA: 338

PROJETO/ATIVIDADE: 3117

REGIONALIZAÇÃO: 1100

NATUREZA DE DESPESA: 44.40.42.00

FONTE: 300

Fiscal: Eng.^o Mauricio Nunes Neves (Matrícula nº 126616); tendo como substitutos o Eng.^o Charles Lira Saltarello (Matrícula nº 305608) e o Eng.^o Ramir Rael Cordeiro de Souza (Matrícula nº 306596).

INICIO: 02/12/2021 - **TÉRMINO:** 02/12/2022

CONVENIENTES: SECRETARIA DE ESTADO DE INFRAESTRUTURA E LOGÍSTICA-SINFRA

PREFEITURA MUNICIPAL DE VILA BELA DA SANTÍSSIMA TRINDADE- MT.

EXTRATO DO TERMO DE CONVÊNIO Nº. 1677-2021

PROCESSO: 492300/2021

OBJETO: O presente Convênio tem por objeto formalizar entendimentos entre as partes no sentido de unirem esforços e recursos, para Construção de Campo de Futebol Society e quadra de Basquete Streetball, Coordenada: Lat. 15°57'46.62"S Long. 54°57'3.08"O, numa dimensão de 1.356,59 m², no Município de Jaciara-MT.

RECURSOS: Os recursos financeiros necessários à execução do presente Convênio são no valor de **R\$ 382.349,29** (trezentos e oitenta e dois mil trezentos e quarenta e nove reais e vinte e nove centavos) sendo que **R\$ 367.055,31** (trezentos e sessenta e sete mil, cinquenta e cinco reais e trinta e um centavos) serão repassados pela **SINFRA** e **R\$ 15.293,98** (quinze mil, duzentos e noventa e três reais e noventa e oito centavos) serão a título de **contrapartida financeira** por parte da **Prefeitura Municipal de Jaciara-MT.**

UNIDADE ORÇAMENTÁRIA: 25101

PROGRAMA: 338

PROJETO/ATIVIDADE: 5168

REGIONALIZAÇÃO: 0500

NATUREZA DE DESPESA: 44.40.42.00

FONTE: 100

INICIO: 02/12/2021 - **TÉRMINO:** 02/12/2022

CONVENIENTES: SECRETARIA DE ESTADO DE INFRAESTRUTURA E LOGÍSTICA-SINFRA

PREFEITURA MUNICIPAL DE NOVA OLÍMPIA- MT.

Extrato do Instrumento Contratual nº 104/2021/00/00/SINFRA

Processo: 402383/2021

Modalidade: Edital RDC nº 031/2021

Objeto do Contrato: 1.1.1. O objeto desta contratação consiste na execução dos serviços de implantação e pavimentação da rodovia MT-130, trecho: Entr. BR-242 (Santiago do Norte) - Entr. BR-242 (Gaúcha do Norte), subtrecho: Entr. BR-242 (A) - Rio Jatobá - Entr. BR-242 (C), com uma extensão de 24,00 km.

Prazo de Vigência: 5.2.1.O Prazo de Vigência do contrato será de 450 (quatrocentos e cinquenta) dias consecutivos, contados a partir da data da assinatura do instrumento contratual.

Prazo de Execução: 5.4.1.O Prazo de Execução dos serviços contratados será de 360 (trezentos e sessenta) dias consecutivos, contados a partir da emissão da ordem de início pela Secretaria Adjunta de Obras Rodoviárias - SAOR.

Valor do Contrato: 4.2. O valor do presente contrato é de R\$ 18.849.312,01 (dezoito milhões, oitocentos e quarenta e nove mil, trezentos e doze reais e um centavo), data-base do orçamento: - Mês base JULHO/2020, SICRO/MT SEM DESONERAÇÃO. **Dotação orçamentária:** Unidade Orçamentária: 25.101 - Secretaria de Estado de Infraestrutura e Logística - Função: 26- Transportes - Subfunção: 782 - Transporte Rodoviário - Programa: 0338 - Infraestrutura e Logística - Projeto/Atividade: 1287 - Pavimentação de Rodovias - Região: 0500 - Região V - Sudeste - Natureza de Despesa: 44.90.51.00 Fonte: 196 - Recursos Especiais Administrados pelo Órgão e Fonte 100 - Nota de Empenho de nº 25101.0001.21.002411-2, datada de 26/11/2021 no valor de R\$ 400.000,00 (quatrocentos mil reais).

Assinatura: 03/12/2021

PARTES: GUIZARDI JUNIOR CONSTRUTORA E INCORPORADORA LTDA CNPJ: 36.912.947.0001-16 E A SECRETARIA DE ESTADO DE INFRAESTRUTURA E LOGÍSTICA CNPJ: 03.507.415.0022/79.

Extrato do Instrumento Contratual nº 093/2021/00/00/SINFRA

Processo: 18718/2021

Modalidade: Edital de Pregão Eletrônico nº 09/2021 e seus anexos

Objeto do Contrato: 1.1.1 Contratação de empresa especializada na prestação de serviços continuados de telefonia móvel (Serviço Móvel Pessoal - SMP).

Prazo de Vigência: 2.1.1. O prazo de vigência do contrato será de 12 (doze) meses consecutivos contados a partir da data da assinatura do Instrumento Contratual.

Valor do Contrato: 5.1 O valor do presente contrato é de R\$ 39.998,40 (trinta e nove mil, novecentos e noventa e oito reais e quarenta centavos).

Dotação orçamentária: UO 25101 PAOE 2007 Região: 9900 Natureza de Despesa: 3.3.90.39 Fonte: 196 Nota de Empenho nº 25101.0001.21.002139-3, no valor de R\$ 39.998,40 (trinta e nove mil, novecentos e noventa e oito reais e quarenta centavos), emitida em 19/10/2021.

Assinatura: 24/11/2021

PARTES: TELEFÔNICA BRASIL S.A CNPJ: 02.558.157/0001-62 E A SECRETARIA DE ESTADO DE INFRAESTRUTURA E LOGÍSTICA CNPJ: 03.507.415.0022/79.

Extrato do Instrumento Contratual nº 106/2021/00/00/SINFRA**Processo: 151364/2021****Modalidade:** Edital de Pregão Eletrônico nº 014/2021/SINFRA e seus anexos.**Objeto do Contrato:** 1.1.1. O objeto consiste na Contratação dos Serviços de Conservação Corretiva e Preventiva na Malha Rodoviária Estadual (Rodovias Pavimentadas e Não Pavimentadas) - Região 02 - Lote 01.**Prazo de Vigência:** 5.2.1. O prazo de vigência do contrato será de 30 (trinta) meses contados a partir da data da assinatura do contrato.**Prazo de Execução:** 5.4.1. O prazo de execução dos serviços será de 24 (vinte e quatro) meses, contados a partir da assinatura do contrato.**Valor do Contrato:** 4.2. O valor do presente contrato é de R\$ 12.509.351,85 (doze milhões quinhentos e nove mil trezentos e cinquenta e um reais e oitenta e cinco centavos), data-base do orçamento: Tabela SICRO III (julho-2020), Mat. Betuminoso ANP (julho-2020).**Dotação orçamentária:** Unidade Orçamentária: 25.101 - Secretaria de Estado de Infraestrutura e Logística - Função: 026- Transportes - Subfunção: 782 - Transporte Rodoviário - Programa: 338 - Infraestrutura e Logística - Projeto/Atividade: 2209 (Conservação de Rodovias Pavimentadas) e 2151 (Manutenção de Rodovias Não Pavimentadas) - Região: 9900 - Estado - Natureza de Despesa: 33.90 Elemento 39 Fonte: 196 - Recursos Destinados ao Fundo de Transporte e Habitação- FETHAB e 300 - Recursos Ordinários do Tesouro Estadual. Nota de Empenho nº 25101.0001.21.002563-1, no valor de R\$ 312.500,00 (trezentos e doze mil e quinhentos reais), emitida em 02/12/2021 e Nota de Empenho 25101.0001.21.002564-1, no valor de R\$ 187.500,00 (cento e oitenta e sete mil e quinhentos reais)**Assinatura:** 03/12/2021**PARTES: RODOCON CONSTRUÇÕES RODOVIÁRIAS LTDA CNPJ: 30.090.575/0001-03 E A SECRETARIA DE ESTADO DE INFRAESTRUTURA E LOGÍSTICA CNPJ: 03.507.415.0022/79.****Extrato do Instrumento Contratual nº 107/2021/00/00/SINFRA****Processo: 361746/2021****Modalidade:** Edital RDC nº 027/2021**Objeto do Contrato:** 1.1.1. O objeto desta licitação consiste na execução dos serviços de implantação e pavimentação da rodovia MT-473, trecho: Entr. MT-265 - Entr. MT-358, subtrecho: Curva do Cotovelo (km 84,6) - Final do Pavimento (km 129,60), com extensão de 45,00 km.**Prazo de Vigência:** 5.2.1. O Prazo de Vigência do contrato será de 630 (seiscentos e trinta) dias consecutivos, contados a partir da data da assinatura do instrumento contratual**Prazo de Execução:** 5.4.1. O Prazo de Execução dos serviços contratados será de 540 (quinhentos e quarenta) dias consecutivos, contados a partir da emissão da ordem de início pela Secretaria Adjunta de Obras Rodoviárias - SAOR.**Valor do Contrato:** 4.2. O valor do presente contrato é de R\$ 30.343.841,01 (trinta milhões, trezentos e quarenta e três mil, oitocentos e quarenta e um reais e um centavo), data-base do orçamento: - Mês base JANEIRO/2021, SICRO/MT SEM DESONERAÇÃO.**Dotação orçamentária:** Unidade Orçamentária: 25.101 - Secretaria de Estado de Infraestrutura e Logística - Função: 26- Transportes - Subfunção: 782 - Transporte Rodoviário - Programa: 0338 - Infraestrutura e Logística - Projeto/Atividade: 1287 - Pavimentação de Rodovias - Região: 0700 - Região VII - Sudoeste - Natureza de Despesa: 44.90.51.00 Fonte: 196 - Recursos Especiais Administrados pelo Órgão - Nota de Empenho de nº 25101.0001.21.002593-3, datada de 03/12/2021 no valor de R\$ 400.601,51 (quatrocentos mil, seiscentos e um reais e cinquenta e um centavos).**Assinatura:** 03/12/2021**PARTES: RODOCON CONSTRUÇÕES RODOVIÁRIAS LTDA CNPJ: 30.090.575/0001-03 E A SECRETARIA DE ESTADO DE INFRAESTRUTURA E LOGÍSTICA CNPJ: 03.507.415.0022/79.****Extrato do Décimo Terceiro Termo Aditivo ao Contrato nº 349/2014/01/13/SINFRA****Processo: 306336/2021****Objeto do Termo:** 1.1. O presente Termo Aditivo tem como objeto o reequilíbrio do material betuminoso, em conformidade com a Instrução de Serviço nº 10/DG/DNIT de 16/05/2019 e na Nota Técnica NTS23675621.

1.2. O valor do presente pleito é de R\$ 556.708,97 (quinhentos e cinquenta e seis mil, setecentos e oito reais e noventa e sete centavos), referente aos valores medidos nas medições setembro/2020 a março/2021.

Assinatura: 03/12/2021**PARTES: GUAXE CONSTRUTORA LTDA CNPJ: 02.837.996/0001-10 E A SECRETARIA DE ESTADO DE INFRAESTRUTURA E LOGÍSTICA CNPJ: 03.507.415.0022/79.****Extrato do Sexto Termo Aditivo ao Contrato nº 013/2019/01/06/SINFRA****Processo: 379961/2021****Objeto do Termo:** 1.1. O presente Termo Aditivo tem como objeto o reequilíbrio do material betuminoso, em conformidade com a Instrução de Serviço nº 10/DG/DNIT de 16/05/2019, Portaria nº 097/2019/SINFRA-MT e na Nota Técnica nº 077/2021/SUEF II/SINFRA-MT.

1.2. O valor do presente pleito é de R\$ 105.910,16 (cento e cinco mil, novecentos e dez reais e dezesseis centavos), referente aos valores medidos nas medições de fevereiro/2020 a agosto/2020, conforme informações fls. 57.

Assinatura: 03/12/2021**PARTES: GUAXE CONSTRUTORA LTDA CNPJ: 02.837.996/0001-10 E A SECRETARIA DE ESTADO DE INFRAESTRUTURA E LOGÍSTICA CNPJ: 03.507.415.0022/79.****Extrato do Sétimo Termo Aditivo ao Contrato nº 013/2019/01/07/SINFRA****Processo: 379972/2021****Objeto do Termo:** 1.1 O presente Termo Aditivo tem como objeto o reequilíbrio do material betuminoso, em conformidade com a Instrução de Serviço nº 10/DG/DNIT de 16/05/2019, Portaria nº 097/2019/SINFRA-MT e na Nota Técnica nº 078/2021/SUEF II/SINFRA-MT.

1.2. O valor do presente pleito é de R\$ 455.175,48 (quatrocentos e cinquenta e cinco mil, cento e setenta e cinco reais e quarenta e oito centavos), referente aos valores medidos nas medições de setembro/2020 a abril/2021, conforme informações fls. 64.

Assinatura: 03/12/2021**PARTES: GUAXE CONSTRUTORA LTDA CNPJ: 02.837.996/0001-10 E A SECRETARIA DE ESTADO DE INFRAESTRUTURA E LOGÍSTICA CNPJ: 03.507.415.0022/79.****Extrato do Oitavo Termo Aditivo ao Contrato nº 013/2019/01/08/SINFRA****Processo: 470626/2021****Objeto do Termo:** 1.1. O presente Termo Aditivo tem como objeto o reequilíbrio do material betuminoso, em conformidade com a Instrução de Serviço Nº. 10/DG/DNIT de 16/05/2019, da Portaria Nº. 097/2019/SINFRA e na Nota Técnica NTS23678621.

1.2. O valor do presente pleito é de R\$ 781.802,70 (setecentos e oitenta e um mil, oitocentos e dois reais e setenta centavos), referente aos meses de maio/2021 a agosto/2021.

Assinatura: 03/12/2021**PARTES: GUAXE CONSTRUTORA LTDA CNPJ: 02.837.996/0001-10 E A SECRETARIA DE ESTADO DE INFRAESTRUTURA E LOGÍSTICA CNPJ: 03.507.415.0022/79.****ORDEM DE SERVIÇO Nº 034/2021****INSTRUMENTO CONTRATUAL Nº 023/2020/00/00-SINFRA****PARA: CONSÓRCIO INTEGRAÇÃO**

Considerando o Instrumento Contratual nº 023/2020/00/00-SINFRA, para a Prestação de serviço de apoio técnico, econômico e financeiro, elaboração e estruturação de processos, análise técnica jurídica e gerenciamento de projetos para gestão pública para atender as demandas da Secretaria de Estado de Infraestrutura e Logística, conforme especificações contidas no Termo de Referência nº 004/2020/SACID/SINFRA, para atender a Secretaria de Infraestrutura e Logística.

Considerando, o atendimento ao artigo 22 da Lei Complementar nº 612/2019, além de outras atribuições, compete à SINFRA administrar a política de desenvolvimento urbano, considerando as áreas de habitação de interesse social, saneamento ambiental, mobilidade urbana e ordenamento territorial, fato que sustenta a contratação deste serviço e seu objeto.

Considerando a necessidade de elaboração/gestão de estudos e projetos.

A Sra. Secretária Adjunta de Cidades, no uso das suas atribuições legais, **RESOLVE DETERMINAR:**

- 1) Que esse Consórcio proceda a Elaboração de Projeto Executivo para Reforma do prédio da Secretaria de Estado de Planejamento e Gestão-SEPLAG/MT;
- 2) A contratada terá o prazo de 5 dias úteis, contados da data de emissão desta Ordem de Serviço, para apresentar cronograma de execução e quantitativo de horas de serviço técnico necessários para execução dos serviços especificados, que serão submetidos a aprovação da SINFRA.
- 3) A contagem de tempo para execução dos serviços inicia-se da data de emissão desta ordem de serviço.

Cuiabá, 06 de dezembro de 2021.

Rafaela Damiani

Secretária Adjunta de Cidades

*Original assinada

**ORDEM DE SERVIÇO Nº 035/2021
INSTRUMENTO CONTRATUAL Nº 023/2020/00/00-SINFRA**

PARA: CONSÓRCIO INTEGRAÇÃO

Considerando o Instrumento Contratual nº 023/2020/00/00-SINFRA, para a Prestação de serviço de apoio técnico, econômico e financeiro, elaboração e estruturação de processos, análise técnica jurídica e gerenciamento de projetos para gestão pública para atender as demandas da Secretaria de Estado de Infraestrutura e Logística, conforme especificações contidas no Termo de Referência nº 004/2020/SACID/SINFRA, para atender a Secretaria de Infraestrutura e Logística.

Considerando, o atendimento ao artigo 22 da Lei Complementar nº 612/2019, além de outras atribuições, compete à SINFRA administrar a política de desenvolvimento urbano, considerando as áreas de habitação de interesse social, saneamento ambiental, mobilidade urbana e ordenamento territorial, fato que sustenta a contratação deste serviço e seu objeto.

Considerando a necessidade de elaboração/gestão de estudos e projetos.

A Sra. Secretária Adjunta de Cidades, no uso das suas atribuições legais, **RESOLVE DETERMINAR:**

- 1) Que esse Consórcio proceda a Elaboração de Projeto de Iluminação Pública em LED na Rodovia MT-040 no trecho ENTR. BR-163/364/MT-407/ Início PU Santo Antônio do Leverger;
- 2) A contratada terá o prazo de 5 dias úteis, contados da data de emissão desta Ordem de Serviço, para apresentar cronograma de execução e quantitativo de horas de serviço técnico necessários para execução dos serviços especificados, que serão submetidos a aprovação da SINFRA.
- 3) A contagem de tempo para execução dos serviços inicia-se da data de emissão desta ordem de serviço.

Cuiabá, 06 de dezembro de 2021.

Rafaela Damiani

Secretária Adjunta de Cidades

*Original assinada

SESP

SECRETARIA DE ESTADO DE SEGURANÇA PÚBLICA

**EXTRATO DO 3º TERMO ADITIVO AO TERMO DE COOPERAÇÃO Nº
001/2020**

DA ESPÉCIE: Terceiro aditamento ao Termo de Convênio nº 001/2020/SPE-CBM/MT-SESP celebrado entre a SPE - CONCESSIONÁRIA AEROESTE AEROPORTOS S/A e o Corpo de Bombeiros militar do Estado de Mato Grosso por intermédio da Secretaria de Estado de Segurança Pública - SESP para os fins que especificam.

DO OBJETO: Prorrogar o prazo de vigência do Termo de Convênio nº 001/2020/SPE-CBM/MT-SESP por 90 (noventa) dias, contados a partir do dia 23 de dezembro de 2021.

CLÁUSULA A SER ALTERADA: CLÁUSULA QUINTA - DO PRAZO DE VIGÊNCIA Fica prorrogado o prazo de vigência por mais 90 (noventa) dias contados a partir de 23/12/2021, podendo ser prorrogado por acordo entre as partes mediante novo Termo Aditivo.

DATA DA ASSINATURA: 06/12/2021 - PROCESSO Nº 171073/2021.

ASSINAM: MARCO ANT

ONIO MIGLIORINI

(Diretor-Presidente); **AUGUSTO RICARDO VON ELLENRIEDER** (Diretor Administrativo - Financeiro) **CARLOS GEORGE DE CARVALHO DAVIM** (Secretário Adjunto de Segurança Pública); **ALESSANDRO BORGES FERREIRA** (Comandante Geral do CBM/MT)

EXTRATO DA PORTARIA Nº 291/2021/GAB/SESP

Extrato da Portaria nº 291/2021/GAB/SESP, por meio da qual resolve manter a designação dos atuais membros da Comissão Processante e conceder prorrogação de prazo de 60 (sessenta) dias, retroativos a 24/10/2021, para conclusão do Processo Administrativo nº 001/2021/SSE/SESP (Processo nº 293162/2021). Cuiabá-MT, 30 de novembro de 2021. CARLOS GEORGE DE CARVALHO DAVIM (Secretário de Estado de Segurança Pública Em Substituição Legal).

PJC

POLÍCIA JUDICIÁRIA CIVIL

PORTARIA ADMINISTRATIVA Nº 2021.10.8901**O CORREGEDOR-GERAL DA POLÍCIA JUDICIÁRIA CIVIL DO ESTADO DO MATO GROSSO** no uso de suas atribuições legais, etc.

CONSIDERANDO o disposto no art. 88 da Lei Estadual Nº 7.692/2002, com a alteração dada pela Lei Nº10.735/2018;

CONSIDERANDO o disposto no art. 220 do Código de Processo Civil, com nova redação dada pela Lei N. 13.105/2015;

RESOLVE: Tornar público que os prazos dos processos administrativos no âmbito desta Corregedoria-Geral permanecem suspensos no período de **20 de dezembro de 2021 a 20 de janeiro de 2022**, inclusive, de modo a garantir o período de férias à advocacia mato-grossense; Cuiabá/MT, 6 de dezembro de 2021.

Jeset Arilson Munhoz de Lima

Delegado de Polícia - Corregedor-Geral

Milena Pellizzoni Gadelha - Investigadora de Polícia

SEDUC

SECRETARIA DE ESTADO DE EDUCAÇÃO

EXTRATO DE TERMO DE CONTRATO Nº 078/2021

Origem: Tomada de Preços nº 003/2021 - Processo nº 439419/2020

Contratante: SECRETARIA DE ESTADO DE EDUCAÇÃO - SEDUC.

Contratada: CONSTRUTORA JL EIRELI - EPP.

Objeto: O presente Contrato tem como objeto a "Instalação de Posto de Transformação para o atendimento de 28 unidades escolares no Estado de Mato Grosso (lotas 1 e 2).

Valor: R\$ 2.060.733,47 (dois milhões, sessenta mil, setecentos e trinta e três reais e quarenta e sete centavos)

Fonte: 110 e 120

Prazo de Vigência: 210 (duzentos e dez) dias, com início em **30/11/2021** e término em **28/06/2022**.

Prazo de Execução: 120 (cento e vinte) dias consecutivos, com início a partir do dia da expedição da Ordem de Serviço

Fundamento Legal: Lei nº 8.666/93 e suas alterações legais.

Fiscais do Contrato: Alan Alexandre Pereira dos Santos CPF nº 003.223.801-03, matrícula 268904 (Titular) e Allan Alkimar de Souza Faria, CPF nº 617.130.904-04, matrícula 243774 (Suplente)

Cuiabá/MT, 30 de novembro de 2021.

ALAN RESENDE PORTO
Secretário de Estado de Educação

**EXTRATO DO 7º TERMO ADITIVO AO CONTRATO Nº 046/2018- DE
VIGÊNCIA**

Origem: Concorrência Pública nº 015/2017 - Processo nº 418356/2017

Contratante: SECRETARIA DE ESTADO DE EDUCAÇÃO - SEDUC

Contratada: JER ENGENHARIA ELÉTRICA E CIVIL LTDA

Objeto: Aditar a Cláusula Décima Segunda de Vigência.

Da Vigência: Fica prorrogado o prazo de vigência por mais 90 (noventa) dias, com início em **24/12/2021** e término em **23/03/2022**.

Fundamento Legal: 57 §1º da Lei nº 8.666/93 e suas alterações.

Cuiabá/MT, 26 de novembro de 2021.

ALAN RESENDE PORTO
Secretário de Estado de Educação

Extrato de Homologação Pregão Presencial A Secretaria de Estado de Educação de Mato Grosso, torna público aos interessados, a Homologação do Processo Licitatório realizado via **Pregão Presencial RP n.º 001 /2021**, para atendimento aos alunos no exercício do ano de 2021, realizado pela Câmara de Negócios do **Município de Nova Nazaré/MT**, em estrita conformidade ao Edital e seus anexos, nos termos da Resolução 26/2013/FNDE, Lei 8.666/93 e legislações suplementar, IN n.º 005/2019, Considerando que, não Houve o comparecimento de nenhum interessado, a licitação foi considerada **Deserta**, Nova Nazaré/MT/2021.

Extrato de Contrato Pregão Presencial 001/2021 O Secretário de Estado de Educação do Estado de Mato Grosso, no uso de suas atribuições, por intermédio da Câmara de Negócios da Alimentação Escolar do **Município de Várzea Grande/MT**, torna público o presente contrato, oriundo do **Pregão Presencial com RP n.º 001/2021**, Ata de Registro de Preços n.º 001/2021, segundo Resolução 26/2013/FNDE/PNAE, e legislação vigente, para aquisição de gêneros alimentícios, para compor a alimentação escolar do município de Várzea Grande/MT, **Contratante:** Escola Estadual Militar Tiradentes Tenente Coronel PM Louirson Rodrigues Benevides. **Contratada:** a) Vitória Alimentos R.L. de Campos P. Correa - EPP, CNPJ nº 11.072.640/0001-23, R\$ 12,60, Várzea Grande/MT/2021.

Extrato de Contrato Pregão Presencial 002/2021 O Secretário de Estado de Educação do Estado de Mato Grosso, no uso de suas atribuições, por intermédio da Câmara de Negócios da Alimentação Escolar do **Município de Várzea Grande/MT**, torna público o presente contrato, oriundo do **Pregão Presencial com RP n.º 002/2021**, Ata de Registro de Preços n.º 02/2021, segundo Resolução 26/2013/FNDE/PNAE, e legislação vigente, para aquisição de gêneros alimentícios, para compor a alimentação escolar do município de Várzea Grande/MT, **Contratante:** Escola Estadual Jaime Veríssimo de Campos Junior. **Contratada:** a) JM da Penha Correa Siqueira, CNPJ nº 35.741.897/0001-99, R\$ 1.156,20.

Extrato de Homologação do Pregão Presencial A Secretária de Estado de Educação, de Mato Grosso, Torna Pública A **Homologação do Pregão Presencial 003/2021**, Realizada Pela Câmara De Negócios Da Alimentação Escolar do **Município de Juara/MT**, Em Estrita Conformidade Estrita Ao Edital E Seus Anexos. Nos Termos da Resolução 26/2013/FNDE, Lei 10.520/2002, Lei 8.666/93, Decreto 7.217/2006, E IN Nº 005/2019, Para Aquisição De Gêneros Alimentícios, Para Os Seguintes Fornecedores: **A)** São Jose Supermercado LTDA, CNPJ N.º 11.087.959/0001-22 R\$ 898.419,50, **B)** Souza Carmo & Souza Carmo LTDA (Supermercado Bela Vista), CNPJ nº 11.210.067/0001-77, R\$ 896.497,30, **Ordenador De Despesa,** Eliane Francisca Jurukatu, Juara/MT/2021

Extrato de Homologação Pregão Presencial A Secretaria de Estado de Educação de Mato Grosso SEDUC/MT, torna pública a homologação do **Pregão Presencial, de nº 06/2021**, realizado pela Câmara de Negócios da Alimentação Escolar do **município de Paranatinga/MT**, em estrita conformidade ao Edital e seus anexos. Nos termos da resolução 26/2013/FNDE, Leis 8.666/93 e 10.520/2002, Decreto 7.217/2006 e IN nº 05/2019, para os registros de preços, de Gêneros Alimentícios, para os seguintes vencedores do certame: **a)** Mercado Liderança ME, CNPJ: 43.984.290/0001-68. Valor total: R\$ 42.890,00 **b)** Maria Elza Silva Ferreira EPP, CNPJ: 19.600.714-69, R\$ 86.699,00, **Ordenador de Despesa,** Jaeni Zulmiro de Faria Miranda, Paranatinga/MT/2021.

Extrato de Contrato Chamada Pública 001/2021 O Secretário de Estado de Educação do Estado de Mato Grosso, no uso de suas atribuições, por intermédio da Câmara de Negócios da Alimentação Escolar do **Município de Várzea Grande/MT**, torna público o presente contrato, oriundo da **Chamada Pública n.º 001/2021**, segundo a Resolução 06/2020/FNDE/PNAE, e legislação vigente, para aquisição de gêneros alimentícios, oriundos da agricultura familiar, para compor a alimentação escolar do Município de Várzea Grande/MT, **Contratante:** Escola Estadual Militar Tiradentes Tenente Coronel PM Louirson Rodrigues Benevides. **Contratada:** a) Associação de Pequenos Produtores Rurais do Buriti Grande, CNPJ nº 86.736.899/0001-20, R\$ 727,56.

AVISO DE CHAMADA PÚBLICA N.º 001/2022. CÂMARA DE NEGÓCIOS DA ALIMENTAÇÃO ESCOLAR DO MUNICÍPIO DE RIO BRANCO/MT. **OBJETO:** Aquisição de gêneros alimentícios da agricultura familiar e do empreendedor familiar rural, e de suas organizações, para atendimento dos alunos matriculados na **Escola Estadual do Município de Rio Branco/MT**, nos termos do Programa Nacional de Alimentação Escolar/PNAE, nos termos do Art. 14 da lei nº. 11.947 de 16/07/2009, Resolução nº 06 de 08/05/2020, IN 005/2019/GS/SEDUC/MT, conforme descrições e especificações apresentadas. Da publicação do Edital ao recebimento do (s) projeto (s) de venda (s), será pelo prazo de 20 dias corridos. Classificação e Julgamento: **dia 27 de dezembro de 2021, às 9:00 h.** Apresentação das Amostras: dia 27 de dezembro de 2021, às 13 h e 30 min. Local da Sessão da Chamada Pública: Assessoria Pedagógica de Rio Branco MT. Aquisição do Edital: Assessoria Pedagógica do Município de Rio Branco - MT. Telefone (s): (65) 3257-1388. E-mail: RBR.ass.pedagógica@educacao.mt.gov.br. Presidente da Comissão da Chamada Pública: Adriany Sabrine Ferreira.

Extrato de Contrato Pregão Presencial 001/2021 A Secretária de Estado de Educação do Estado de Mato Grosso, no uso de suas atribuições, por intermédio da Câmara de Negócios da Alimentação Escolar do **Município de Primavera do Leste/MT**, torna público o presente contrato, oriundo do **Pregão Presencial com RP n.º 001/2021**, Ata de Registro de Preços n.º 001/2021, segundo Resolução 26/2013/FNDE/PNAE, e legislação vigente, para aquisição de gêneros alimentícios, para compor a alimentação escolar do município de Primavera do Leste/MT, **Contratante:** Escola Estadual de Desenvolvimento Integral de Educação Básica Getúlio Dornelles Vargas. **Contratadas:** Gramado Distribuidora e Comercio EIRELI - EPP, CNPJ nº 19.808.881/0001-08, R\$ 67.841,14 e J. Sodré dos Santos Silva Maximo ME, CNPJ nº 14.437.315/0001-05, R\$ 47.327,29; **Contratante:** Escola Estadual Prof.ª Alda Gawlinski Scopel. **Contratadas:** Gramado Distribuidora e Comercio EIRELI - EPP, CNPJ nº 19.808.881/0001-08, R\$ 24.730,00 e J. Sodré dos Santos Silva Maximo ME, CNPJ nº 14.437.315/0001-05, R\$ 3.948,28; **Contratante:** Escola Estadual João Ribeira Vilela. **Contratadas:** Gramado Distribuidora e Comercio EIRELI - EPP, CNPJ nº 19.808.881/0001-08, R\$ 40.443,67 e J. Sodré dos Santos Silva Maximo ME, CNPJ nº 14.437.315/0001-05, R\$ 7.312,04; **Contratante:** Escola Estadual Monteiro Lobato. **Contratadas:** Gramado Distribuidora e Comercio EIRELI - EPP, CNPJ nº 19.808.881/0001-08, R\$ 18.297,80 e J. Sodré dos Santos Silva Maximo ME, CNPJ nº 14.437.315/0001-05, R\$ 3.399,32; **Contratante:** Escola Estadual Paulo Freire. **Contratadas:** Gramado Distribuidora e Comercio EIRELI - EPP, CNPJ nº 19.808.881/0001-08, R\$ 37.893,95 e J. Sodré dos Santos Silva Maximo ME, CNPJ nº 14.437.315/0001-05, R\$ 5.625,64; **Contratante:** Escola Estadual Cremilda de Oliveira Viana. **Contratadas:** Gramado Distribuidora e Comercio EIRELI - EPP, CNPJ nº 19.808.881/0001-08, R\$ 79.716,13 e J. Sodré dos Santos Silva Maximo ME, CNPJ nº 14.437.315/0001-05, R\$ 13.848,51; **Contratante:** Escola Estadual Sebastião Patrício. **Contratadas:** Gramado Distribuidora e Comercio EIRELI - EPP, CNPJ nº 19.808.881/0001-08, R\$ 36.872,83 e J. Sodré dos Santos Silva Maximo ME, CNPJ nº 14.437.315/0001-05, R\$ 4.290,63; **Contratante:** Escola Estadual Professora Maria Sebastiana de Souza. **Contratadas:** Gramado Distribuidora e Comercio EIRELI - EPP, CNPJ nº 19.808.881/0001-08, R\$ 118.161,50 e J. Sodré dos Santos Silva Maximo ME, CNPJ nº 14.437.315/0001-05, R\$ 76.682,02; **Contratante:** Escola Estadual Campo Vila União. **Contratadas:** Gramado Distribuidora e Comercio EIRELI - EPP, CNPJ nº 19.808.881/0001-08, R\$ 20.447,16 e J. Sodré dos Santos Silva Maximo ME, CNPJ nº 14.437.315/0001-05, R\$ 10.921,02; **Contratante:** Escola Estadual Campo Massapé. **Contratadas:** Gramado Distribuidora e Comercio EIRELI - EPP, CNPJ nº 19.808.881/0001-08, R\$ 4.461,58 e J. Sodré dos Santos Silva Maximo ME, CNPJ nº 14.437.315/0001-05, R\$ 583,27; **Contratante:** Escola Estadual Padre Onesto Costa. **Contratadas:** Gramado Distribuidora e Comercio EIRELI - EPP, CNPJ nº 19.808.881/0001-08, R\$ 43.977,44 e J. Sodré dos Santos Silva Maximo ME, CNPJ nº 14.437.315/0001-05, R\$ 15.019,77, Primavera do Leste/MT/2021.

Extrato de Contrato Chamada Pública 001/2021 A Secretária de Estado de Educação do Estado de Mato Grosso, no uso de suas atribuições, por intermédio da Câmara de Negócios da Alimentação Escolar do **Município de Primavera do Leste/ MT**, torna público o presente contrato, oriundo da **Chamada Pública n.º 001/2021**, segundo Resolução 26/2013/FNDE/PNAE, e legislação vigente, para aquisição de gêneros alimentícios oriundos da agricultura familiar, para compor a alimentação escolar do município de Primavera do Leste/MT, **Contratante:** Escola Estadual de Desenvolvimento Integral de Educação Básica Getúlio Dornelles Vargas. **Contratado:** a) Eber Nascimento Nogueira, CPF nº 005.220.421-98, R\$ 1.411,20; **Contratante:** Escola Estadual Prof.ª Alda Gawlinski Scopel. **Contratado:** a) Eber Nascimento Nogueira, CPF nº 005.220.421-98, R\$ 3.475,56; **Contratante:** Escola Estadual João Ribeira Vilela. **Contratado:** a) Eber Nascimento Nogueira, CPF nº 005.220.421-98, R\$ 1.944,24; **Contratante:** Escola Estadual Monteiro Lobato. **Contratado:** a) Eber Nascimento Nogueira, CPF nº 005.220.421-98, R\$ 1.007,70; **Contratante:** Escola Estadual Paulo Freire. **Contratado:** a) Eber Nascimento Nogueira, CPF nº 005.220.421-98, R\$ 267,21; **Contratante:** Escola Estadual Cremilda de Oliveira Viana. **Contratado:** a) Eber Nascimento Nogueira, CPF nº 005.220.421-98, R\$ 3.582,82; **Contratante:** Escola Estadual Sebastião Patrício. **Contratado:** a) Eber Nascimento Nogueira, CPF nº 005.220.421-98, R\$ 1.937,90; **Contratante:** Escola Estadual Professora Maria Sebastiana de Souza **Contratado:** a) Eber Nascimento Nogueira, CPF nº 005.220.421-98, R\$ 4.873,64; **Contratante:** Escola Estadual Campo Vila União. **Contratado:** a) Eber Nascimento Nogueira, CPF nº 005.220.421-98, R\$ 330,30; **Contratante:** Escola Estadual Padre Onesto Costa. **Contratado:** a) Eber Nascimento Nogueira, CPF nº 005.220.421-98, R\$ 1.016,86; Primavera do Leste/MT/2021.

Extrato de Homologação Chamada Pública A Secretaria de Estado de Educação, de Mato Grosso, torna pública a homologação da **Chamada Pública 002/2021**, realizado pela Câmara de Negócios da Alimentação Escolar do Município de Confresa/MT, em estrita conformidade ao Edital e seus anexos. Nos termos da Resolução 26/2013/FNDE, Lei 11.947/2009, Lei 8.666/93, e IN n.º 005/201. Não houve interessado, portanto se sagrou **DESERTO, Ordenador de Despesas:** Junio Cesar dos Santos, Confresa/MT/2021.

AVISO DE CHAMADA PÚBLICA N.º001/2022.CÂMARA DE NEGÓCIOS DA ALIMENTAÇÃO ESCOLAR DO MUNICÍPIO DE SALTO DO CÉU/MT.OBJETO: Aquisição de gêneros alimentícios da agricultura familiar e do empreendedor familiar rural, e de suas organizações, para atendimento dos alunos matriculados na **Escola Estadual Deputado Francisco Villanova e Escola Vila Progresso do Município de Salto do Céu/MT**, nos termos do Programa Nacional de Alimentação Escolar/PNAE, nos termos do Art. 14 da lei n.º 11.947 de 16/07/2009, Resolução n.º 06 de 08/05/2020, IN 005/2019/GS/SEDUC/MT, conforme descrições e especificações apresentadas. Da publicação do Edital ao recebimento do (s) projeto (s) de venda (s), será pelo prazo de 20 dias corridos. Classificação e Julgamento: **dia 28 de dezembro de 2021, às 9:00 hs.** Apresentação das Amostras: dia 28 de dezembro de 2021, às 9 h e 30 min. Local da Sessão da Chamada Pública: Assessoria Pedagógica de Salto do Céu. Aquisição do Edital: Assessoria Pedagógica. Telefone (s): (65) 98465-1753. E-mail: SLC.ass.pedagogica@educacao.mt.gov.br. Presidente da Comissão da Chamada Pública: Maria Brandolfo Curty

AVISO DE CHAMADA PÚBLICA N.º 001/2022.CÂMARA DE NEGÓCIOS DA ALIMENTAÇÃO ESCOLAR DO MUNICÍPIO DE VÁRZEA GRANDE/MT.OBJETO: Aquisição de gêneros alimentícios da agricultura familiar e do empreendedor familiar rural, e de suas organizações, para atendimento dos alunos matriculados nas Escolas Estaduais do Município de Várzea Grande/MT, nos termos do Programa Nacional de Alimentação Escolar/PNAE, nos termos do Art. 14 da lei n.º 11.947 de 16/07/2009, Resolução n.º 06 de 08/05/2020, IN 005/2019/GS/SEDUC/MT, conforme descrições e especificações apresentadas. Da publicação do Edital ao recebimento do (s) projeto (s) de venda (s), será pelo prazo de 20 dias corridos. Classificação e Julgamento: dia 10 de janeiro de 2022, às 08 h e 30 min. Apresentação das Amostras: dia 12 de janeiro de 2022, às 09:00 h. Local da Sessão da Chamada Pública: EE José Leite de Moraes - Rua Profª Isabel Pinto s/nº - Bairro Cristo Rei. Aquisição do Edital: Chamada Pública 001/2022 do Município de Várzea Grande/MT. Assessoria Pedagógica de Várzea Grande, Av. Filinto Muller - Jardim Aeroporto ou pelo site da Seduc: www.seduc.mt.gov.br, telefones: (65) 9682-9846 / 3692-6110, e-mail: vzg.ass.pedagogica@educacao.mt.gov.br. Presidente da Comissão da Chamada Pública: Maria Eugênia Pacelli de Miranda Gazeta.

AVISO DE CHAMADA PÚBLICA N.º 001/2022. CÂMARA DE NEGÓCIOS DA ALIMENTAÇÃO ESCOLAR MUNICÍPIO DE BARÃO DE MELGAÇO/MT. OBJETO: Aquisição de gêneros alimentícios da agricultura familiar e do empreendedor familiar rural, e de suas organizações, para atendimento dos alunos matriculados na Escola Estadual do Município de Barão de Melgaço/MT, nos termos do Programa Nacional de Alimentação Escolar/PNAE, nos termos do Art. 14 da lei n.º 11.947 de 16/07/2009, Resolução n.º 26 de 17/06/2013 e Resolução n.º 4 de 02/04/2015 do FNDE, IN 005/2019/GS/SEDUC/MT, conforme descrições e especificações apresentadas. A publicação do Edital ao recebimento do (s) PROJETO (s) DE VENDA (s), será pelo prazo de 20 dias. Classificação e Julgamento: dia 28 de dezembro de 2022, às 08 h e 00 min. Apresentação das Amostras: dia 28 de dezembro de 2022 às 16 h e 00min. Local da Sessão da Chamada Pública: Rua Totó Paes, s/n, centro, Barão de Melgaço Aquisição do Edital: Assessoria Pedagógica do Município de Barão de Melgaço - MT.Telefone (s): (65)3331-1107 Email: bmg.ass.pedagogica@educacao.mt.gov.br Presidente da Comissão da Chamada Pública: Fabio Cassio Taques do Nascimento

AVISO DE CHAMADA PÚBLICA N.º 001/2022.CÂMARA DE NEGÓCIOS DA ALIMENTAÇÃO ESCOLAR DO MUNICÍPIO DE JAURU/MT.OBJETO: Aquisição de gêneros alimentícios da agricultura familiar e do empreendedor familiar rural, e de suas organizações, para atendimento dos alunos matriculados na **Escola Estadual Deputado João Evaristo Curvo e Escola Estadual Juscelino Kubitschek de Oliveira do Município de Jauru/MT**, nos termos do Programa Nacional de Alimentação Escolar/PNAE, nos termos do Art. 14 da lei n.º 11.947 de 16/07/2009, Resolução n.º 06 de 08/05/2020, IN 005/2019/GS/SEDUC/MT, conforme descrições e especificações apresentadas.Da publicação do Edital ao recebimento do (s) PROJETO (s) DE VENDA (s), será pelo prazo de 20 dias corridos. Classificação e Julgamento: dia 27 de dezembro de 2021, às 09 h e 00 min. Apresentação das Amostras: dia 27 de dezembro de 2021, às 17 h e 30 min. Local da Sessão da Chamada Pública: Assessoria Pedagógica de Jauru. Aquisição do Edital: Assessoria Pedagógica de Jauru do Município de Jauru - MT. Telefone (s): 65 3244 1492 Email: jru.ass.pedagogica@educacao.mt.gov.br Presidente da Comissão da Chamada Pública: Zilda Miranda Dantas.

AVISO DE CHAMADA PÚBLICA N.º 001/2022. CÂMARA DE NEGÓCIOS DA ALIMENTAÇÃO ESCOLAR DO MUNICÍPIO DE SANTO ANTÔNIO DO LEVERGER/MT. OBJETO: Aquisição de gêneros alimentícios da agricultura familiar e do empreendedor familiar rural, e de suas organizações, para atendimento dos alunos matriculados na Escola Estadual do Município de Santo Antônio do Leverger/MT, nos termos do Programa Nacional de Alimentação Escolar/PNAE, nos termos do Art. 14 da lei n.º 11.947 de 16/07/2009, Resolução n.º 06 de 08/05/2020, IN 005/2019/GS/SEDUC/MT, conforme descrições e especificações apresentadas. Da publicação do Edital ao recebimento do (s) PROJETO (s) DE VENDA (s), será pelo prazo de 20 dias corridos. Classificação e Julgamento: dia 28 de dezembro de 2021, às 09h. Apresentação das Amostras: dia 03 de janeiro de 2022, às 9h. Local da Sessão da Chamada Pública: Assessoria Pedagógica de Santo Antônio do Leverger. Aquisição do Edital: 001/2022 do Município de Santo Antônio do Leverger - MT. Telefone (s): (65) 3341-1773/9.8455-1135 Email: sal.ass.pedagogica@educacao.mt.gov.br Presidente da Comissão da Chamada Pública: Rogério Chagas Major.

AVISO DE EDITAL DO PREGÃO PRESENCIAL N.º 001/2022.A SECRETARIA DE ESTADO DE EDUCAÇÃO - SEDUC/MT, por intermédio da Câmara de Negócios de Alimentação Escolar do Município de ARENÁPOLIS/MT, via Pregoeiro Oficial designado e Conselho Deliberativo da Comunidade Escolar-CDCE, tornam público, para conhecimento de todos os interessados, que se acha aberto a Licitação na modalidade Pregão Presencial Com Registro De Preços De N.º 001/2022, do tipo Menor Preço Por Item, objetivando o Registro de preços de gêneros alimentícios destinados à alimentação de alunos efetivamente matriculados nas nove Escolas Estaduais localizadas nos Municípios de Arenópolis /MT, Nortelândia/MT, Santo Afonso/MT e Nova Marilândia/MT em observância ao Programa de Alimentação Escolar - PNAE/FNDE, conforme descrito neste Edital e seus anexos, em conformidade com a Lei 10.520/2002; a Lei n.º 8.666/93; Resolução n.º 06 de 08 de maio de 2020 e a Instrução Normativa n.º 005/2019/GS/SEDUC/MT. Credenciamento, Recebimento Das Propostas De Preço E Documentos De Habilitação: Dia **17 de dezembro de 2022 às 13:00 h. Início Da Sessão, Abertura, Cadastramento Das Propostas, Disputa De Preços E Análise Da Documentação De Habilitação: Dia 17 de dezembro de 2022 às 13:30hs. Apresentação Das Amostras: 20/12/2022, 09:00hs. Local Da Audiência Pública: Assessoria Pedagógica do Município. Telefone: (65) 3343 - 1581. Aquisição Do Edital: Assessoria Pedagógica de Arenópolis. E-mail: ARP.ass.pedagogica@educacao.mt.gov.br. Pregoeiro Oficial: Olair da Cunha.**

AVISO DE EDITAL DO PREGÃO PRESENCIAL N.º 001/2022. A SECRETARIA DE ESTADO DE EDUCAÇÃO - SEDUC/MT, por intermédio da Câmara de Negócios de Alimentação Escolar do Município de Barão de Melgaço/MT, via PREGOEIRO OFICIAL designado e Conselho Deliberativo da Comunidade Escolar-CDCE, tornam público, para conhecimento de todos os interessados, que se acha aberto a Licitação na modalidade PREGÃO PRESENCIAL COM REGISTRO DE PREÇOS DE N.º 001/2022, do tipo MENOR PREÇO POR ITEM, objetivando o Registro de preços de gêneros alimentícios destinados à alimentação de alunos efetivamente matriculados nas Escolas Estaduais localizadas no Município de Barão de Melgaço/MT, em observância ao Programa de Alimentação Escolar - PNAE/FNDE, conforme descrito neste Edital e seus anexos, em conformidade com a Lei 10.520/2002; a Lei n.º 8.666/93; Resolução n.º 06 de 08 de maio de 2020 e a Instrução Normativa n.º 005/2019/GS/SEDUC/MT. CREDENCIAMENTO, RECEBIMENTO DAS PROPOSTAS DE PREÇO E DOCUMENTOS DE HABILITAÇÃO: Dia 17 de janeiro de 2021 às 08:00 h. INÍCIO DA SESSÃO, ABERTURA, CADASTRAMENTO DAS PROPOSTAS, DISPUTA DE PREÇOS E ANÁLISE DA DOCUMENTAÇÃO DE HABILITAÇÃO: Dia 17 de janeiro de 2021 às 08:00 hs. APRESENTAÇÃO DAS AMOSTRAS: 17/01/2021, 16:00hs. LOCAL DA AUDIÊNCIA PÚBLICA: Rua Augusto Leverger, Nº 1532, Bairro Centro, Barão de Melgaço Telefone: (65) 9 9948-9829. AQUISIÇÃO DO EDITAL: Na Assessoria Pedagógica do Município Email: bmg.ass.pedagogica@educacao.mt.gov.br PREGOEIRO (A) OFICIAL: Cosmo Francisco dos Santos.

AVISO DE EDITAL DO PREGÃO PRESENCIAL N.º 001/2022. A SECRETARIA DE ESTADO DE EDUCAÇÃO - SEDUC/MT, por intermédio da Câmara de Negócios de Alimentação Escolar do Município de Rio Branco/MT, via PREGOEIRO OFICIAL designado e Conselho Deliberativo da Comunidade Escolar - CDCE, tornam público, para conhecimento de todos os interessados, que se acha aberto a Licitação na modalidade PREGÃO PRESENCIAL COM REGISTRO DE PREÇOS DE N.º 001/2022, do tipo MENOR PREÇO POR ITEM, objetivando o Registro de preços de gêneros alimentícios destinados à alimentação de alunos efetivamente matriculados nas Escolas Estaduais localizadas no Município de Rio Branco/MT, em observância ao Programa de Alimentação Escolar - PNAE/FNDE, conforme descrito neste Edital e seus anexos, em conformidade com a Lei 10.520/2002; a Lei n.º 8.666/93; Resolução n.º 06 de 08 de maio de 2020 e a Instrução Normativa n.º 005/2019/GS/SEDUC/MT. CREDENCIAMENTO, RECEBIMENTO DAS PROPOSTAS DE PREÇO E DOCUMENTOS DE HABILITAÇÃO: Dia: 17 de dezembro de 2021 às 13:00 h. INÍCIO DA SESSÃO, ABERTURA, CADASTRAMENTO DAS PROPOSTAS, DISPUTA DE PREÇOS E ANÁLISE DA DOCUMENTAÇÃO DE HABILITAÇÃO: Dia 17 de dezembro de 2021 às 13:30 hs. APRESENTAÇÃO DAS AMOSTRAS:

17/12/2021, 16:00hs. LOCAL DA AUDIÊNCIA PÚBLICA: Assessoria Pedagógica do Município de Rio Branco. Telefone: (65) 3257-1388. AQUISIÇÃO DO EDITAL: Na Assessoria Pedagógica. E-mail: RBE.ass.pedagogica@educacao.mt.gov.br PREGOEIRO (A) OFICIAL: Marcos Roberto Ferrari.

AVISO DE EDITAL DO PREGÃO PRESENCIAL Nº 001/2022. A SECRETARIA DE ESTADO DE EDUCAÇÃO - SEDUC/MT, por intermédio da Câmara de Negócios de Alimentação Escolar do Município de Santo Antônio do Leverger/MT, via PREGOEIRO OFICIAL designado e Conselho Deliberativo da Comunidade Escolar-CDCE, tornam público, para conhecimento de todos os interessados, que se acha aberto a Licitação na modalidade PREGÃO PRESENCIAL COM REGISTRO DE PREÇOS DE Nº 001/2022, do tipo MENOR PREÇO POR ITEM, objetivando o Registro de preços de gêneros alimentícios destinados à alimentação de alunos efetivamente matriculados nas Escolas Estaduais, EE do Campo Nagib Saad, EE do Campo Pontal do Glória, EE do Campo Santana do Taquaral, EE do Campo Córrego do Ouro, EE do Campo Gustavo Dutra, EE Quilombola Maria de Arruda Muller, EE Hermes Rodrigues d Alcantara, EE Leonids de Matos, EE do Campo Faustino Dias de Amorim, EE Oswaldita Eliza Teixeira Couto, EE do Campo Santa Claudina, EE Indígena Piebaga e EE Indígena Korogedo Paru, localizadas no Município de Santo Antônio do Leverger/MT, em observância ao Programa de Alimentação Escolar - PNAE/FNDE, conforme descrito neste Edital e seus anexos, em conformidade com a Lei 10.520/2002; a Lei nº 8.666/93; Resolução nº 06 de 08 de maio de 2020 e a Instrução Normativa nº. 005/2019/GS/SEDUC/MT. CREDENCIAMENTO, RECEBIMENTO DAS PROPOSTAS DE PREÇO E DOCUMENTOS DE HABILITAÇÃO: Dia 17 de dezembro de 2021 às 08:00 h. INÍCIO DA SESSÃO, ABERTURA, CADASTRAMENTO DAS PROPOSTAS, DISPUTA DE PREÇOS E ANÁLISE DA DOCUMENTAÇÃO DE HABILITAÇÃO: Dia 17 de dezembro de 2021 às 09:00 hs. APRESENTAÇÃO DAS AMOSTRAS: 20/12/2021, 9:00hs. LOCAL DA AUDIÊNCIA PÚBLICA: Assessoria Pedagógica do Município de Santo Antônio do Leverger Telefone: (65) 3341-1773 AQUISIÇÃO DO EDITAL: Assessoria Pedagógica Sto Antônio do Leverger. Email: sal.ass.pedagogica@educacao.mt.gov.br. PREGOEIRO (A) OFICIAL: Claudinete Magalhães Silva.

Extrato de Homologação Pregão Presencial A Secretaria de Estado de Educação de Mato Grosso SEDUC/MT, torna pública a homologação do **Pregão Presencial, de nº 05/2021**, realizado pela Câmara de Negócios da Alimentação Escolar do **município de Paranatinga/MT**, em estrita conformidade ao Edital e seus anexos. Nos termos da resolução 26/2013/FNDE, Leis 8.666/93 e 10.520/2002, Decreto 7.217/2006 e IN nº 05/2019, para os registros de preços, de Gêneros Alimentícios, para os seguintes vencedores do certame: **a) Mercado Liderança Ltda**, CNPJ: 43.984.290/0001-68. R\$ 44.435,15, **b) Maria Elza Silva Ferreira EPP**, CNPJ: 19.600.714/0001-69, R\$ 10.081,00, **Ordenador de Despesa**, Jaeni Zulmiro de Faria Miranda, Paranatinga/MT/2021.

AVISO DE EDITAL DO PREGÃO PRESENCIAL Nº 001/2022. A SECRETARIA DE ESTADO DE EDUCAÇÃO - SEDUC/MT, por intermédio da Câmara de Negócios de Alimentação Escolar do Município de Glória D' Oeste/MT, via PREGOEIRO OFICIAL designado e Conselho Deliberativo da Comunidade Escolar-CDCE, tornam público, para conhecimento de todos os interessados, que se acha aberto a Licitação na modalidade PREGÃO PRESENCIAL COM REGISTRO DE PREÇOS DE Nº 001/2022, do tipo MENOR PREÇO POR ITEM, objetivando o Registro de preços de gêneros alimentícios destinados à alimentação de alunos efetivamente matriculados nas 02 (duas) Escolas Estaduais localizadas no Município de Glória D' Oeste/MT, em observância ao Programa de Alimentação Escolar - PNAE/FNDE, conforme descrito neste Edital e seus anexos, em conformidade com a Lei 10.520/2002; a Lei nº 8.666/93; Resolução nº 06 de 08 de maio de 2020 e a Instrução Normativa nº. 005/2019/GS/SEDUC/MT. CREDENCIAMENTO, RECEBIMENTO DAS PROPOSTAS DE PREÇO E DOCUMENTOS DE HABILITAÇÃO: Dia 17 de dezembro de 2021 às 8:00:00 h. INÍCIO DA SESSÃO, ABERTURA, CADASTRAMENTO DAS PROPOSTAS, DISPUTA DE PREÇOS E ANÁLISE DA DOCUMENTAÇÃO DE HABILITAÇÃO: Dia 17 de dezembro de 2021 às 08:30hs. APRESENTAÇÃO DAS AMOSTRAS: 17/12/2021, 16:00hs. LOCAL DA AUDIÊNCIA PÚBLICA Assessoria Pedagógica do Município de Glória D' Oeste/MT Telefone: (65)32751269 AQUISIÇÃO DO EDITAL Na Assessoria Pedagógica do Município Email: glo.ass.pedagogica@educacao.mt.gov.br. PREGOEIRO (A) OFICIAL: Nilton Aparecido Martins.

AVISO DE EDITAL DO PREGÃO PRESENCIAL Nº 001/2022.A SECRETARIA DE ESTADO DE EDUCAÇÃO - SEDUC/MT, por intermédio da Câmara de Negócios de Alimentação Escolar do Município de Guarantã do Norte/MT, via PREGOEIRO OFICIAL designado e Conselho Deliberativo da Comunidade Escolar-CDCE, tornam público, para conhecimento de todos os interessados, que se acha aberto a Licitação na modalidade PREGÃO PRESENCIAL COM REGISTRO DE PREÇOS DE Nº 001/2022, do tipo MENOR PREÇO POR ITEM, objetivando o Registro de preços de gêneros

alimentícios destinados à alimentação de alunos efetivamente matriculados nas Escolas Estaduais localizadas no Município de Guarantã do Norte/MT, em observância ao Programa de Alimentação Escolar - PNAE/FNDE, conforme descrito neste Edital e seus anexos, em conformidade com a Lei 10.520/2002; a Lei nº 8.666/93; Resolução nº 06 de 08 de maio de 2020 e a Instrução Normativa nº. 005/2019/GS/SEDUC/MT. CREDENCIAMENTO, RECEBIMENTO DAS PROPOSTAS DE PREÇO E DOCUMENTOS DE HABILITAÇÃO: Dia 17 de Dezembro de 2021 às 08:00 h.INÍCIO DA SESSÃO, ABERTURA, CADASTRAMENTO DAS PROPOSTAS, DISPUTA DE PREÇOS E ANÁLISE DA DOCUMENTAÇÃO DE HABILITAÇÃO: Dia 17 de Dezembro de 2022 às 08:30 hs. APRESENTAÇÃO DAS AMOSTRAS: 20/12/2021, 08:00hs. LOCAL DA AUDIÊNCIA PÚBLICA: Escola Estadual Albert Einstein, Rua Inharé, 835, Centro Telefone: (66) 3552 1129. AQUISIÇÃO DO EDITAL: Assessoria Pedagógica de Guarantã do Norte, Rua Inharé, 835, Centro - Anexa a E.E. Albert Einstein Email: grn.ass.pedagogica@educacao.mt.gov.br. PREGOEIRO (A) OFICIAL: Ilaine Inês Dona Ribeiro de Oliveira.

AVISO DE EDITAL DO PREGÃO PRESENCIAL Nº 001/2022. A SECRETARIA DE ESTADO DE EDUCAÇÃO - SEDUC/MT, por intermédio da Câmara de Negócios de Alimentação Escolar do Município de Torixoréu/MT, via PREGOEIRO OFICIAL designado e Conselho Deliberativo da Comunidade Escolar-CDCE, tornam público, para conhecimento de todos os interessados, que se acha aberto a Licitação na modalidade PREGÃO PRESENCIAL COM REGISTRO DE PREÇOS DE Nº 001/2022, do tipo MENOR PREÇO POR ITEM, objetivando o Registro de preços de gêneros alimentícios destinados à alimentação de alunos efetivamente matriculados nas Escolas Estaduais: EE Arthur da Costa e Silvia, EE Febrônio Rodrigues localizadas no Município de Torixoréu/MT e EE Alexandre Leite localizada no município de Ribeirãozinho/MT, em observância ao Programa de Alimentação Escolar - PNAE/FNDE, conforme descrito neste Edital e seus anexos, em conformidade com a Lei 10.520/2002; a Lei nº 8.666/93; Resolução nº 06 de 08 de maio de 2020 e a Instrução Normativa nº. 005/2019/GS/SEDUC/MT. CREDENCIAMENTO, RECEBIMENTO DAS PROPOSTAS DE PREÇO E DOCUMENTOS DE HABILITAÇÃO: Dia 20 de dezembro de 2021 às 08:00 h. INÍCIO DA SESSÃO, ABERTURA, CADASTRAMENTO DAS PROPOSTAS, DISPUTA DE PREÇOS E ANÁLISE DA DOCUMENTAÇÃO DE HABILITAÇÃO: Dia 20 de dezembro de 2021 às 08:30 h. APRESENTAÇÃO DAS AMOSTRAS: 21/12/2021, 14:00h. LOCAL DA AUDIÊNCIA PÚBLICA: Assessoria Pedagógica do Município de Torixoréu-MT. Telefone: (66) 3406-1596. AQUISIÇÃO DO EDITAL: Na Assessoria Pedagógica do Município E-mail: tr.ass.pedagogica@educacao.mt.gov.br. PREGOEIRO (A) OFICIAL: Sílvia Figueiredo de Sousa.

AVISO DE CHAMADA PÚBLICA N.º 001/2022. CÂMARA DE NEGÓCIOS DA ALIMENTAÇÃO ESCOLAR DO MUNICÍPIO DE TORIXORÉU/MT. OBJETO: Aquisição de gêneros alimentícios da agricultura familiar e do empreendedor familiar rural, e de suas organizações, para atendimento dos alunos matriculados nas Escolas Estaduais do Município de Torixoréu e Ribeirãozinho/MT, nos termos do Programa Nacional de Alimentação Escolar/PNAE, nos termos do Art. 14 da lei nº. 11.947 de 16/07/2009, Resolução nº 06 de 08/05/2020, IN 005/2019/GS/SEDUC/MT, conforme descrições e especificações apresentadas. Da publicação do Edital ao recebimento do (s) PROJETO (s) DE VENDA (s), será pelo prazo de 20 dias corridos. Classificação e Julgamento: dia 27 de dezembro de 2021, às 08h e 30min. Apresentação das Amostras: dia 27 de dezembro de 2021, às 14h e 30min. Local da Sessão da Chamada Pública: Assessoria Pedagógica de Torixoréu-MT. Aquisição do Edital: Na Assessoria Pedagógica do Município de Torixoréu - MT. Telefone (s): 66-3406-1596 Email: tr.ass.pedagogica@educacao.mt.gov.br Presidente da Comissão da Chamada Pública: Sílvia Figueiredo de Sousa.

AVISO DE CHAMADA PÚBLICA N.º 001/2022. CÂMARA DE NEGÓCIOS DA ALIMENTAÇÃO ESCOLAR DO MUNICÍPIO DE GUARANTÃ DO NORTE/MT. OBJETO: Aquisição de gêneros alimentícios da agricultura familiar e do empreendedor familiar rural, e de suas organizações, para atendimento dos alunos matriculados nas Escolas da rede Estadual de Educação Básica do Município de Guarantã do Norte/MT, nos termos do Programa Nacional de Alimentação Escolar/PNAE, nos termos do Art. 14 da lei nº. 11.947 de 16/07/2009, Resolução nº 06 de 08/05/2020, IN 005/2019/GS/SEDUC/MT, conforme descrições e especificações apresentadas. Da publicação do Edital ao recebimento do (s) PROJETO (s) DE VENDA (s), será pelo prazo de 20 dias corridos. Classificação e Julgamento: dia 27 de Dezembro de 2021, às 08 h e 00 min. Apresentação das Amostras: dia 28 de Dezembro de 2021, às 08 h e 00 min. Local da Sessão da Chamada Pública: Quadra poliesportiva da E.E. Albert Einstein, sito a Rua Inharé, 835, Centro. Aquisição do Edital: Assessoria Pedagógica do Município de Guarantã do Norte - MT, sito a Rua Inharé, 835, Centro - Anexa a E.E. Albert Einstein. Telefone (s): (66) 3552-1129 Email: grn.ass.pedagogica@educacao.mt.gov.br Presidente da Comissão da Chamada Pública: Ilaine Ines Dona Ribeiro de Oliveira.

PORTARIA Nº 753/2021/GS/SEDUC/MT.

Dispõe sobre a designação de servidores para juntamente com o CDCE, representar a unidade escolar que menciona.

O SECRETÁRIO DE ESTADO DE EDUCAÇÃO, no uso das atribuições que lhe confere o art. 71 da Constituição do Estado de Mato Grosso e a Lei Complementar nº 612/20019, e

Considerando o processo de extinção das escolas e a necessidade de encerrar as contas bancárias em nome do Conselho Deliberativo da Comunidade Escolar - CDCE e dar baixa no CNPJ, deste, na Receita Federal;

Considerando a justificativa da solicitação de prorrogação de prazo de conclusão do processo nº 184728/2021;

RESOLVE:

Art. 1º Prorrogar por 60 (sessenta) dias, a partir de 22 de novembro de 2021, os efeitos da Portaria nº 334/2021/GS/SEDUC/MT, publicada no Diário Oficial de 19.05.2021, p.22-23.

Art. 2º Esta Portaria entra em vigor na data da sua publicação.

Cuiabá-MT, 29 de novembro de 2021.

(Original assinado)

ALAN RESENDE PORTO

Secretário de Estado de Educação

ANEXO ÚNICO

Nº	MUNICÍPIO	NOME DO SERVIDOR	RG	NOME DA ESCOLA
1	DIAMANTINO	RENATTO MACEDO BONIN	1975984-3 SSP/MT	CEJA ANÍSIO SPINOLA TEIXEIRA
2	CUIABÁ	ROSINEIDE MARIA DA CONCEICAO	10131582 SSP/MT	ESCOLA ESTADUAL JOSÉ MAGNO
3	DOMAQUINO	IDEILSON BATISTA AMARAES	15181928 SSP/MT	ESCOLA ESTADUAL DEP. EMANUEL PINHEIRO
4	VÁRZEA GRANDE	VALTER BENEDITO DA SILVA	12047554	ESCOLA ESTADUAL ERNANDY MAURÍCIO BARACAT DE ARRUDA
5	CUIABÁ	IVANIR MAGALHAES COSTA	10728724 SSP/MT	ESCOLA ESTADUAL FENELON MULLER
6	NORTELÂNDIA	SAMYA KARLA NUNES PEREIRA	12616737 SSP/MT	ESCOLA ESTADUAL EMMANUEL PINHEIRO DA SILVA PRIMO
7	CUIABÁ	LUCIMBERG CAMARGO DIAS	14662060 SESP/MT	CEJA PROFESSOR ANTÔNIO CESÁRIO DE FIGUEIREDO NETO
8	CUIABÁ	CONCEICAO AP. BASTOS SARUBBI	574454 SSP/MT	ESCOLA ESTADUAL NOVA CHANCE
9	SINOP	MARCIO PEREIRA DA SILVA	11428902 SSP	ESCOLA ESTADUAL CEJA BENEDITO SANTANA DA SILVA FREIRE
10	CÁCERES	EDILEUZA DA SILVA OLIVEIRA	730401 SSP/MT	ESCOLA ESTADUAL CEJA PROF. MILTON MARQUES CURVO
11	VÁRZEA GRANDE	CECILIA AP. PEREIRA DUARTE	0342457-0342457 SSP/MT	ESCOLA ESTADUAL CEJA LICÍNIO MONTEIRO DA SILVA
12	CONFRESA	ERALDO DE ACONSOERDE PEREIRA	11447818 SSP/MT	CEJA CREUSLHI DE SOUZA RAMOS
13	RONDONÓPOLIS	MARCIO LUIZ FIGUEIREDO DE SOUSA	10576444 SSP/MT	CEJA PROF. ALFREDO MARIEN
14	CUIABÁ	GABRIEL PEREIRA FARIA	12340472 SSP/MT	CEJA PROFª ALMIRA DE AMORIM SILVA
15	JUARA	KELLY CRISTINA CASTAO PEREIRA	21547572 SSP/MT	ESCOLA ESTADUAL CEJA JOSE DIAS
16	JACIARA	ANDREIA WEDY SCARTON	001008394 SSP/MS	ESCOLA ESTADUAL CEJAMARECHAL RONDON
17	JUÍNA	MARCIO ROGERIO LOPES DE ALBUQUERQUE	3881233 DGPC-GO	ESCOLA ESTADUAL CEJA ALTERNATIVO
18	RIO BRANCO	LUCIANO MENESES FARIA	08931739 SSP/MT	ESCOLA ESTADUAL 22 DE MAIO
19	TANGARÁ DA SERRA	VILMA BENTO MARIANO	161006735 SSP/SP	ESCOLA ESTADUAL EMANUEL PINHEIRO
20	VÁRZEA GRANDE	MELQUIADES NOVAES DOS SANTOS JUNIOR	53383920 SSP/MT	ESCOLA ESTADUAL MERCEDES DE PAULA SODA.
21	TESOURO	PEDRO DE SOUZA	33731411 SSP/MS	ESCOLA ESTADUAL FILINTOMULLER
22	TABAPORÃ	FRANCIELLE DE FATIMA C. FRANCISCO	90949349 SSP/PR	ESCOLA ESTADUAL PROFESSOR ELMAR JUSTEN
23	CÁCERES	MAURENILCE LEMES DA SILVA	562514 SSP/MT	ESCOLA ESTADUAL ESPERIDIA OMARQUES
24	NOVA MUTUM	DIRLEI LUIZ BRAGATTI	13832255 SSP/MT	ESCOLA ESTADUAL CEJA PAULO FREIRE.
25	PRIMAVERA DO LESTE	JORGE LUIZ PENARIOL	10.815.935 SSP/SP	ESCOLA ESTADUAL CEJA GETULIO DORNELLES VARGAS
26	BARRADO BUGRES	MARCO ANTONIO DE ALMEIDA	865684 SSP/MT	ESCOLA ESTADUAL CEJA 15 DE OUTUBRO
27	TANGARÁ DA SERRA	ALEX SANDRE MARQUES ANDRADE	946531 SSP/MT	ESCOLA ESTADUAL CEJA ANTONIO CASAGRANDE
28	PONTES E LACERDA	ELIETE MACARIO DA SILVA	14431343 SSP/MT	ESCOLA ESTADUAL CEJA 6 DE AGOSTO
29	SORRISO	ROSELY ALVES DE SOUZA	45207005 SSP/PR	ESCOLA ESTADUAL CEJA ARÃO GOMES BEZERRA
30	ROSÁRIO OESTE	MARIEL DE SOUZA OURIVES	11506334 SSP/MT	ESCOLA ESTADUAL CEJA 25 DE JUNHO

PORTARIA Nº 758/2021/GS/SEDUC/MT.

Dispõe sobre a publicação da Portaria nº 0352/72 de 25/02/1972, para fins de regularização funcional e dá outras providências.

O SECRETÁRIO DE ESTADO DE EDUCAÇÃO, no uso das suas atribuições que lhe confere o artigo 71 da Constituição do Estado de Mato Grosso; e

Considerando o processo nº 503242/2021;

RESOLVE:

Art. 1º Publicar, para fins de regularização funcional, a Portaria nº 0352/1972, de 25/02/1972, que admitiu, a partir de 01/01/1972, VANILDO FERREIRA GOMES, RG nº 01857002 SSP/MT, CPF nº 079.548.081-49, para prestar serviços de Motorista, referência 25, na DREC de Cuiabá/MT.

Art. 2º Esta Portaria entra em vigor na data da sua publicação.

Cuiabá-MT, 30 de novembro de 2021.

ALAN RESENDE PORTO
Secretário de Estado de Educação

SETASC

SECRETARIA DE ESTADO DE ASSISTÊNCIA SOCIAL E CIDADANIA

SEGUNDA ALTERAÇÃO DO CRONOGRAMA DO EDITAL
CHAMAMENTO PÚBLICO Nº 01/2021/SETASC
PROCESSO Nº 404441/2021

Considerando que a alteração do cronograma de análise dos documentos do edital Chamamento Público se dá com base na conveniência da administração pública com o fim de ajustá-lo ao interesse público;

Considerando tratar-se de uma discricionariedade da ação administrativa, dentro dos limites permitidos em lei e por regras estabelecidas no edital;

Considerando a necessidade de complementar o parecer técnico por parte da equipe da SETASC;

Considerando o aumento de demandas e o encerramento do exercício 2021;

RESOLVE:

A Secretaria de Estado de Assistência Social e Cidadania por meio da Presidente da Comissão de Seleção do Chamamento Público, informa a **ALTERAÇÃO NO CRONOGRAMA DE ANÁLISE DAS FASES DE SELEÇÃO DO EDITAL CHAMAMENTO PÚBLICO Nº 01/2021/SETASC - PROCESSO Nº 404441/2021** para seleção de Organizações da Sociedade Civil interessadas em celebrar termo de fomento que tenha por objeto a execução de projetos relacionados a: **A) PROMOÇÃO, PROTEÇÃO E DEFESA DOS DIREITOS DAS CRIANÇAS E ADOLESCENTES; B) SERVIÇO DE ACOLHIMENTO INSTITUCIONAL PARA MULHERES EM SITUAÇÃO DE VIOLÊNCIA; C) SERVIÇOS DE ACOLHIMENTO PARA IDOSOS; D) SERVIÇO ESPECIALIZADO PARA PESSOAS EM SITUAÇÃO DE RUA; E) SERVIÇOS DE TRATAMENTO, RECUPERAÇÃO E REABILITAÇÃO DE DEPENDENTES QUÍMICOS NA MODALIDADE DE INTERNAÇÃO DO ESTADO DE MATO GROSSO; F) PESSOA COM DEFICIÊNCIA.**

A FASE DE SELEÇÃO OBSERVARÁ AS SEGUINTE ETAPAS:

ETAPA	DESCRIÇÃO DA ETAPA	DATA
1	Complementação do parecer técnico por parte da equipe da SETASC.	06/12/2021 à 17/12/2021
2	Divulgação do resultado provisório	A definir
3	Interposição de recursos contra o resultado provisório.	A definir

3	Divulgação do resultado dos recursos	A definir
4	Homologação e publicação do resultado definitivo da fase de seleção, com divulgação das decisões recursais proferidas (se houver).	A definir
5	Apresentação dos documentos e do Plano de Trabalho.	A definir
6	Regularização da documentação do Plano de Trabalho	A definir
7	Celebração e assinatura do termo. (esta data pode ser alterada por conveniência da administração pública)	A definir
8	Regularização da documentação do Plano de Trabalho	A definir
9	Celebração e assinatura do termo. (esta data pode ser alterada por conveniência da administração pública)	A definir

Cuiabá/MT, 06 de dezembro de 2021

Eliane Nunes da Silva Guedes
Presidente da Comissão

PORTARIA Nº 115/GAB/SETASC

Nomeia membros da Comissão de Seleção destinada a processar e julgar os documentos de Contratação de assistentes sociais e psicólogos para o atendimento à população em vulnerabilidade social beneficiários do Programa SER Família.

A SECRETÁRIA DE ESTADO DE ASSISTÊNCIA SOCIAL E CIDADANIA, no uso de suas atribuições legais estabelecidas no artigo 71, II da Constituição do Estado de Mato Grosso;

RESOLVE:

Art. 1º. Constituir Comissão de Seleção destinada a processar e analisar os documentos de Contratação de assistentes sociais e psicólogos para o atendimento à população em vulnerabilidade social beneficiários do Programa SER Família, do Governo do Estado de Mato Grosso, referente ao Edital de Credenciamento nº 002/2021.

Luisa Dravetz de Paula Côrtes - SAPPEAF - Presidente
Tânia Mara Rezende - SADH
Giovana Maria do Nascimento - SADH
Valdet de Oliveira Silva Aquino - SAADS
Eliane Nunes da Silva Guedes - Unidade Jurídica
Kellen Regyna Pereira de Arruda - Unidade Jurídica

Art. 2º A Comissão de Seleção se reunirá e deliberará com a maioria simples de seus membros.

Art. 3º Compete a Comissão de Seleção:

I. Processar, julgar e classificar as propostas em observância aos critérios de julgamento estabelecidos no instrumento convocatório;

Art. 4º Para subsidiar seus trabalhos, a comissão poderá solicitar assessoramento técnico de especialista que não seja membro desse colegiado.

Art. 5º. Esta Portaria entra em vigor na data da sua publicação.

Publique-se, registre-se e cumpra-se.

Cuiabá, 06 de dezembro de 2021

Rosamaria Ferreira de Carvalho
Secretaria de Estado de Assistência Social e Cidadania

ROSAMARIA FERREIRA DE CARVALHO
Secretária de Estado de Assistência Social e Cidadania

RESOLUÇÃO Nº07/2021/CEAS/MT

Dispõe sobre a orientação aos municípios na criação, alteração e/ou atualização da lei de criação e regulamentação da Política Municipal de Assistência Social.

O CONSELHO ESTADUAL DE ASSISTÊNCIA SOCIAL DE MATO GROSSO - CEAS/MT, no uso das suas atribuições que lhe confere a Lei Nº 9.051 de 12 de dezembro de 2008, reunido em Sessão Extraordinária realizada no dia 05 de outubro de 2021, aprecia, analisa e delibera sobre:

Considerando a Constituição Federal de 1988 que assegura em seu artigo 203 que: "A assistência social será prestada a quem dela necessitar, independentemente de contribuição à seguridade social";

Considerando a Constituição Federal de 1988 que assegura em seu artigo 204 que: "As ações governamentais na área da assistência social serão realizadas com recursos do orçamento da seguridade social, previstos no art. 195, além de outras fontes, e organizadas com base nas seguintes diretrizes:

I - Descentralização político-administrativa, cabendo a coordenação e as normas gerais à esfera federal e a coordenação e a execução dos respectivos programas às esferas estadual e municipal, bem como a entidades beneficentes e de assistência social;

II - Participação da população, por meio de organizações representativas, na formulação das políticas e no controle das ações em todos os níveis";

Considerando a Lei Orgânica da Assistência Social - LOAS, Lei nº 8.742, de 07 de dezembro de 1993, que dispõe em seu parágrafo 4º do art. 17 que:

"Os Conselhos de que tratam os incisos II, III e IV do art. 16, com competência para acompanhar a execução da política de assistência social, apreciar e aprovar a proposta orçamentária, em consonância com as diretrizes das conferências nacionais, estaduais, distrital e municipais, de acordo com seu âmbito de atuação, deverão ser instituídos, respectivamente, pelos Estados, pelo Distrito Federal e pelos Municípios, mediante lei específica";

Considerando a Lei Orgânica da Assistência Social - LOAS, Lei nº 8.742, de 07 de dezembro de 1993, que dispõe em seus arts. 30, 30 A, 30 B e 30 C, que:

"Art. 30 - É condição para os repasses, aos Municípios, aos Estados e ao Distrito Federal, dos recursos de que trata esta lei, a efetiva instituição e funcionamento de:

I - Conselho de Assistência Social, de composição paritária entre governo e sociedade civil;

II - Fundo de Assistência Social, com orientação e controle dos respectivos Conselhos de Assistência Social;

III - Plano de Assistência Social.

Parágrafo único. É, ainda, condição para transferência de recursos do FNAS aos Estados, ao Distrito Federal e aos Municípios a comprovação orçamentária dos recursos próprios destinados à Assistência Social, alocados em seus respectivos Fundos de Assistência Social, a partir do exercício de 1999;

Art. 30-A. O cofinanciamento dos serviços, programas, projetos e benefícios eventuais, no que couber, e o aprimoramento da gestão da política de assistência social no Suas se efetuam por meio de transferências automáticas entre os fundos de assistência social e mediante alocação de recursos próprios nesses fundos nas 3 (três) esferas de governo.

Parágrafo único. As transferências automáticas de recursos entre os fundos de assistência social efetuadas à conta do orçamento da seguridade social, conforme o art. 204 da Constituição Federal, caracterizam-se como despesa pública com a seguridade social, na forma do art. 24 da Lei Complementar no 101, de 4 de maio de 2000.

Art. 30-B. Caberá ao ente federado responsável pela utilização dos recursos do respectivo Fundo de Assistência Social o controle e o acompanhamento dos serviços, programas, projetos e benefícios, por meio dos respectivos órgãos de controle, independentemente de ações do órgão repassador dos recursos.

Art. 30-C. A utilização dos recursos federais descentralizados para os fundos de assistência social dos Estados, dos Municípios e do Distrito Federal será declarada pelos entes recebedores ao ente transferidor, anualmente, mediante relatório de gestão submetido à apreciação do respectivo Conselho de Assistência Social, que comprove a execução das ações na forma de regulamento.

Parágrafo único. Os entes transferidores poderão requisitar informações referentes à aplicação dos recursos oriundos do seu fundo de assistência social, para fins de análise e acompanhamento de sua boa e regular utilização;

Considerando a Resolução nº 145, de 15 de outubro de 2004, do Conselho Nacional de Assistência Social - CNAS, que institui a Política Nacional de Assistência Social - PNAS;

Considerando a Resolução CNAS nº 33 de 12 de dezembro de 2012, que aprova a Norma Operacional Básica do Sistema único de Assistência Social - NOB-SUAS;

Considerando a NOB-SUAS/2012, que no inciso III do art. 51 diz: "O cofinanciamento na gestão compartilhada do SUAS tem por pressupostos: III - a implantação e a implementação das transferências de recursos por meio de repasses na modalidade fundo a fundo, de forma regular e

automática";

Considerando a Resolução CNAS nº 237 de 14 de dezembro de 2006, que define diretrizes para a estruturação, reformulação e funcionamento dos Conselhos de Assistência Social;

Considerando as recomendações formuladas pelo Tribunal de Contas da União, por meio do Acórdão nº 2404/2017 - Plenário, ao órgão da Administração Pública Federal responsável pela coordenação da PNAS;

Considerando os arts. 1º e 7º da Portaria nº 109, de 22 de janeiro de 2020, do Ministério da Cidadania, que regulamenta a averiguação dos requisitos do art. 30 da Lei nº 8.742, de 07 de dezembro de 1993, no exercício de 2020, que dizem:

Art. 1º Regulamentar a averiguação dos requisitos do art. 30 da Lei nº 8.742, de 1993, que condiciona para o repasse de recursos federais da assistência social aos entes federativos a efetiva instituição e funcionamento do:

I - conselho de assistência social, de composição paritária entre governo e sociedade civil;

II - fundo de assistência social, com orientação e controle dos respectivos conselhos de assistência social; e

III - plano de assistência social.

Art. 7º Aplica-se o efeito da suspensão dos repasses do cofinanciamento federal referente ao processo de averiguação de que trata o art. 30 da Lei nº 8.742 de 7 de dezembro de 1993 a partir de:

I - janeiro de 2020, aos municípios que não apresentaram os requisitos referentes ao plano de assistência social, até 31 de dezembro de 2019;

II - agosto de 2020, aos estados e ao Distrito Federal que não apresentaram os requisitos referentes ao plano de assistência social; e

III - agosto de 2020, aos estados, ao Distrito Federal e aos municípios que não apresentaram os requisitos referentes ao conselho e fundo de assistência social;

Considerando o art. 1º da Portaria nº 561, de 17 de dezembro de 2020, do Ministério da Cidadania, que altera o art. 7º da Portaria nº 109, de 22 de janeiro de 2020, que regulamenta a averiguação dos requisitos do art. 30 da Lei nº 8.742, de 07 de dezembro de 1993, que diz:

Art. 1º A ementa e o art. 7º da Portaria nº 109, de 22 de janeiro de 2020, passam a vigorar com as seguintes alterações:

"Regulamenta a averiguação dos requisitos do art. 30 da Lei nº 8.742, de 7 de dezembro de 1993". (NR)

"Art. 7º (...)

III - novembro de 2021, aos estados, ao Distrito Federal e aos municípios que não apresentamos requisitos referentes ao conselho e fundo de assistência social.

Parágrafo único. Em janeiro de 2021, os requisitos do inciso III do caput deste artigo serão averiguados para fins de notificação dos entes em descumprimento para que possam promover o planejamento da superação das irregularidades até o prazo estabelecido de suspensão dos repasses de recursos do cofinanciamento federal";

RESOLVE:

Art. 1º Orientar os municípios e os Conselhos Municipais de Assistência Social, que analisem e atualizem as suas legislações municipais sobre a Política de Assistência Social para que cumpram o art. 30 e seguintes da Lei nº 8.742/1993;

Parágrafo único. Os conselhos municipais de assistência social obedecerão ao § 4º do art. 17 da LOAS, devendo ser instituídos por lei específica, cabendo revisão dessa lei de forma mais atualizada, mantendo-se instâncias deliberativas do SUAS, de caráter permanente e composição paritária entre sociedade civil e governo.

Art. 2º Enfatizar a Cartilha de Orientação aos Municípios sobre a regulamentação da Política Municipal de Assistência Social criada pelo Ministério de Desenvolvimento Social e Combate à Fome em 2015, como modelo mais atualizado no Brasil de criação, atualização e revisão das legislações municipais para se enquadrarem nos requisitos do art. 30 da LOAS;

Art. 3º Preconizar a articulação e fortalecimento da intersectorialidade entre os Conselhos Municipais de Assistência Social, as gestões municipais do SUAS e as Câmaras de Vereadores para que, juntos, façam cumprir os requisitos do art. 30 da LOAS, criando e atualizando a legislação municipal conforme a orientação do Ministério da Cidadania e do Conselho Nacional de Assistência Social quanto à Cartilha de Orientação aos Municípios sobre a regulamentação da Política Municipal de Assistência Social, evitando assim, o descumprimento legal e a suspensão dos repasses do cofinanciamento federal;

Art. 4º Esta Resolução entra em vigor na data de sua aprovação.

Registrada. Publicada. Cumpra-se.

Cuiabá-MT, 26 de outubro de 2021.

Rondenelly César Marques de Arruda

Presidente do Conselho Estadual de Assistência Social de Mato Grosso - CEAS/MT

RESOLUÇÃO Nº09/2021/CEAS/MT**Dispõe sobre retificação da data da prorrogação do mandato dos membros do CEAS/MT**

O Conselho Estadual de Assistência Social de Mato Grosso - CEAS/MT, neste ato representado por seu Presidente, no uso das atribuições legais conferidas pela Lei nº 9.051 de 12 de dezembro de 2008;

Considerando a Resolução nº 08/2021/CEAS/MT que dispõe sobre a prorrogação do mandato dos membros do CEAS/MT

Considerando a deliberação de sua Plenária Ordinária realizada no dia 28 de outubro de 2021.

RESOLVE

Art. 1º Retificar a data da prorrogação do mandato do Conselho Estadual de Assistência Social de Mato Grosso, gestão biênio 2019/2021, ficando a data correta do vencimento da prorrogação dia **31 de março de 2022**.

Art. 2º Esta Resolução entra em vigor na data de sua Aprovação.

Cuiabá, 04 de novembro de 2021.

Rondenelly Cesar Marques de Arruda
Presidente do CEAS/MT

RESOLUÇÃO Nº12/2021/CEAS/MT

Dispõe sobre o calendário de Reuniões Ordinárias/2022.

O CONSELHO ESTADUAL DE ASSISTÊNCIA SOCIAL DE MATO GROSSO - CEAS/MT, no uso das suas atribuições que lhe confere a Lei Nº 9.051 de 12 de dezembro de 2008, reunido em Sessão Ordinária realizada no dia 02 de dezembro de 2021, aprecia, analisa e delibera sobre:

A 3ª PAUTA, estabelecida no Ofício Circular n.º 21/2020/CEAS/MT, que trata do Calendário das reuniões ordinárias do CEAS em 2022.

RESOLVE:

Art.1º Aprovar o calendário de Reuniões Ordinárias do CEAS/MT, conforme segue:

REUNIÕES ORDINÁRIAS		
Janeiro	-	-
Fevereiro	24	Quinta-feira
Março	31	Quinta-feira
Abril	28	Quinta-feira
Mai	26	Quinta-feira
Junho	30	Quinta-feira
Julho	28	Quinta-feira
Agosto	25	Quinta-feira
Setembro	29	Quinta-feira
Outubro	27	Quinta-feira
Novembro	24	Quinta-feira
Dezembro	15	Quinta-feira

Art. 2º Esta Resolução entrará em vigor a partir da data de aprovação.

Registrada. Publicada. Cumpra-se.

Cuiabá-MT, 02 de dezembro de 2022.

Rondenelly César Marques de Arruda
Presidente do CEAS/MT

Resolução Nº 184/2021

Aprova a suplementação de recursos do Plano de Ações e Serviços - PAS do bloco de ações e serviços "Qualificação Social e Profissional" no âmbito do Sistema Nacional de Emprego - SINE, relativo ao saldo orçamentário de 2021, da ação orçamentária 2021 Qualificação Social e Profissional de Trabalhadores - SINE, do Estado de Mato Grosso, proposto pela Secretaria de Estado de Assistência Social e Cidadania do Estado de Mato Grosso - SETASC/MT.

O Conselho Estadual do Trabalho de Mato Grosso, criado através do Decreto nº 37 de 13 de fevereiro de 1995 regulamentado pelas leis nº 7.814 de 09 de dezembro de 2002, lei nº 7.914 de 27 de junho de 2003, lei nº 8.390 de 30 de novembro de 2005, lei nº 9.108 de 13 de abril de 2009, lei nº 10.904 de 14 de junho de 2019, no uso de suas atribuições legais e conforme determina o art. 3º, § 2º da Lei nº 13.667, de 17 de maio de 2018 e o art. 6º, inciso II da Resolução Codefat nº 831, de 21 de maio de 2019, e já credenciado junto ao Ministério da Economia, nos termos das arts. 14 e 19-A da Resolução Codefat nº 831, de 21 de maio de 2019, e considerando aprovação unânime, ocorrida na reunião extraordinária, de 25/11/2021, resolve:

Art. 1º Aprovar, sob o aspecto técnico-financeiro, o Plano de Ações e Serviços - PAS do bloco de serviços de Qualificação Social e Profissional, referente ao saldo de redistribuição do remanescente, para o exercício de 2021, nos termos da Resolução CODEFAT 931, de 18/11/2021, para o Estado de Mato Grosso, proposto pela Secretaria de Estado de Assistência Social e Cidadania do Estado de Mato Grosso - SETASC/MT, que:

I - está em conformidade com as orientações do modelo constante do Anexo I da Portaria SPPE/SEPEC/ME nº 21.171, de 24 de setembro de 2020;

II - as ações estão adequadas ao objetivo geral e à meta de resultado esperado;

III - a destinação de recursos está adequada às ações;

IV - a destinação de recursos a serem repassados pela União, do Fundo de Amparo ao Trabalhador - FAT ou provenientes de Emendas Parlamentares, limita-se à relação de naturezas de despesas constantes do Anexo II da Portaria SPPE/SEPEC/ME nº 21.171, de 24 de setembro de 2020;

V - a destinação dos recursos alocados pelo Estado de Mato Grosso ao Fundo Estadual de Amparo ao Trabalhador - FEAT/MT está em consonância com o previsto em sua Lei Orçamentária Anual e atende ao disposto na legislação estadual de trabalho, emprego e renda e às deliberações deste Conselho Estadual do Trabalho CETb/MT.

Art. 2º Esta Resolução produz seus efeitos retroativos à data da reunião extraordinária que aprovou o Plano de Ações e Serviços Complementar, 16/11/2021.

(original assinado)

Rosineide Porcionato da Silva
Presidente CETb/MT

EDITAL DE CHAMAMENTO PÚBLICO Nº 001/2021/CEPET/MT - RESULTADO DA ELEIÇÃO DE ORGANIZAÇÕES DA SOCIEDADE CIVIL DO COMITÊ ESTADUAL DE PREVENÇÃO E ENFRENTAMENTO À TORTURA NO ESTADO DE MATO GROSSO - CEPET/MT, PARA O QUADRIÊNIO 2021/2025.

A COMISSÃO ELEITORAL DO CEPET-MT, por meio do presente edital, torna público que no dia 07 de dezembro de 2021, foram habilitadas para participar do processo eleitoral para Compor o CEPET/MT, as seguintes Organizações da Sociedade Civil, para o quadriênio 2021/2025:

SEGMENTO	ENTIDADE	SITUAÇÃO	OBS.
Entidade Representativa de Classe	CRP - Conselho Regional de Psicologia	Deferido	
	OAB - Ordem dos Advogados do Brasil - Seccional Mato Grosso	Deferido	
Entidade Representativas da Sociedade Civil	ANPG - Associação Nacional de Pós-graduando	Deferido	
	CUT - Central Única dos Trabalhadores	Deferido	
	Nzo ia Kissimbi - Organização Religiosa de Cultos Afro-brasileiros	Deferido	
	Pastoral Carcerária	Deferido	
	UBES - União Brasileira dos Estudantes Secundaristas	Deferido	
	UNE - União Nacional dos Estudantes	Deferido	

Cuiabá - MT, 07 de dezembro de 2021.

Original Assinado
Cons. Aparecido Samuel de Castro Cavalcante
Presidente da Comissão Eleitoral

SECITEC

SECRETARIA DE ESTADO DE CIÊNCIA, TECNOLOGIA E INOVAÇÃO

EXTRATO DE TERMO DE CONCESSÃO DE BOLSA Nº001/2021/SECITECI/PRONATEC/FIC/NOVOSCAMINHOS ETE Cuiabá -UR Jaciara

DO CONCEDENTE: SECITECI/PRONATEC/NOVOSCAMINHOS.

DO BOLSISTA: **Josimar Cardoso dos Santos**DO OBJETO: Concessão de bolsa formação para exercer a função de Professor no (s) Curso (s) **FIC - Formação Inicial Continuada do Sistema Prisional** no âmbito do PRONATEC, ofertado (s) ETE de Cuiabá, **UR Jaciara**, conforme processo Nº SECITECI-PRO-2021/00493.

DO VALOR: R\$ 36,00 (trinta e seis reais) por hora (60 minutos).

DA VIGÊNCIA: **25/11/2021 a 24/11/2022.**DA CARGA HORÁRIA TOTAL: **160 horas**ASSINAM: Nilton Borges Borgato e **Josimar Cardoso dos Santos****EXTRATO DE TERMO DE CONCESSÃO DE BOLSA Nº002/2021/SECITECI/PRONATEC/FIC/NOVOSCAMINHOS ETE Sinop -UR Sorriso**

DO CONCEDENTE: SECITECI/PRONATEC/NOVOSCAMINHOS.

DO BOLSISTA: **Victor Roberto Santos Claudy**DO OBJETO: Concessão de bolsa formação para exercer a função de Professor no (s) Curso (s) **FIC - Formação Inicial Continuada do Sistema Prisional** no âmbito do PRONATEC, ofertado (s) ETE de Sinop, **UR Sorriso**, conforme processo Nº SECITECI-PRO-2021/00479.

DO VALOR: R\$ 36,00 (trinta e seis reais) por hora (60 minutos).

DA VIGÊNCIA: **25/11/2021 a 24/11/2022.**DA CARGA HORÁRIA TOTAL: **160 horas**ASSINAM: Nilton Borges Borgato e **Victor Roberto Santos Claudy**

SEDEC

SECRETARIA DE ESTADO DE DESENVOLVIMENTO ECONÔMICO

EXTRATO DO CONTRATO Nº 039//2021/SEDEC

PROCESSO Nº 451091/2021

CONTRATANTE: Secretaria de Estado de Desenvolvimento Econômico - SEDEC - CNPJ nº 03.507.415/0013-88.

CONTRATADO: W.K.F. Dedetizadora Eireli - CNPJ nº 13.255.330/0001-70.

OBJETO: O objeto do presente instrumento refere-se à contratação de empresa especializada na prestação dos serviços de Desinsetização/ Dedetização, Descupinização e Desratização com fornecimento de mão de obra, todos os materiais, equipamentos e ferramentas necessários, a serem executados na Secretaria de Estado de Desenvolvimento Econômico e nas suas Secretarias Adjuntas, que deriva da adesão à **Ata de Registro de Preços nº 014/2021 /SEPLAG**, decorrente do **Pregão Eletrônico nº 009/2021/SEPLAG**, em conformidade com o Termo de Referência apresentado e demais anexos, independente de transcrição.

VALOR: R\$ 1.210,00 (mil duzentos e dez reais).

DOTAÇÃO ORÇAMENTÁRIA: 17101.2007.3390.39.196

DA VIGÊNCIA: O prazo de vigência deste Termo de Contrato é de 12 (doze) meses, contados da assinatura deste Termo, podendo ser prorrogável por igual (ais) e sucessivo(s) período(s), a critério da Administração, até o limite de 60 (sessenta) meses na forma do art. 57, II, da Lei nº 8.666/93, adstrito à vigência dos respectivos créditos orçamentários.

ASSINATURA: 06/12/2021

ASSINAM: **CÉSAR ALBERTO MIRANDA LIMA DOS SANTOS COSTA** - Secretário de Estado de Desenvolvimento Econômico - Contratante - **PRISCILA CONSANI DAS MERCÊS OLIVEIRA** - W.K.F. Dedetizadora Eireli - Contratada.CONVOCAÇÃO
CODEMNo uso das atribuições legais que me foram conferidas pelo Art. 6º, capítulo III da Lei Complementar nº 672 de 24 de setembro de 2020, publicada no Diário Oficial do Estado nº 27.844 de 25 de setembro de 2020, que dispõe a criação do **Conselho Estadual de Desenvolvimento Econômico de Mato Grosso - CODEM**, concomitantemente com o Art. 6º da Resolução nº 029/2021/CODEM, publicada no Diário Oficial do Estado nº 27.979 de 15 de abril de 2021;

CONSIDERANDO as medidas de distanciamento social em virtude da pandemia do COVID-19;

CONVOCO a **11ª Reunião Extraordinária do CODEM**, que será realizada na **quarta-feira, dia 15 de dezembro de 2021, às 09h00min**, por videoconferência na Secretaria de Estado de Desenvolvimento Econômico - SEDEC.

O link de acesso a videoconferência será disponibilizado aos conselheiros por e-mail, sendo que, os demais interessados em participar da reunião, na qualidade de ouvintes, deverão procurar as respectivas federações.

Reforçamos a necessidade da participação de todos os conselheiros, que em caso de impedimento, deverão enviar ofício de designação com até 48h de antecedência da reunião.

Cuiabá - MT, 06 de dezembro de 2021.



CÉSAR ALBERTO MIRANDA LIMA DOS SANTOS COSTA
Secretário de Estado de Desenvolvimento Econômico

PAUTA DA 11ª REUNIÃO EXTRAORDINÁRIA DO CODEM

Data: 15/12/2021

Horário: 09h00min.

Local: Videoconferência - SEDEC.

1. ABERTURA

2. REUNIÃO

2.1 - Discussão e Votação da Ata do CODEM

2.1.1 - Ata da 05ª Reunião Ordinária do CODEM (12-11-2021).

2.2 - Deliberações da 05ª Reunião Ordinária do CODEM (12/11/2021)

Resolução nº 056/2021 - Aprovou a Ata da 10ª Reunião

Extraordinária do CODEM, realizada no dia 06 de outubro de 2021;

Resolução nº 057/2021 - Enquadrou 06 Cartas-Consultas do FCO - Empresarial e 01 Revalidação;**Resolução nº 058/2021** - Enquadrou 67 Cartas-Consultas do FCO - Rural e 01 Revalidação;**Resolução nº 059/2021** - Suspendeu até 31 dezembro de 2021, em Mato Grosso, o acolhimento de propostas de financiamentos com recursos do FCO Rural e Empresarial;**Resolução nº 060/2021** - Vedou a aplicação dos recursos do FCO Rural para financiamento de máquinas e implementos agrícolas para pequeno-médio, médio e grande produtores rurais;**Resolução nº 061/2021** - Aprovou o pedido de Reserva de Área no DIICC, para a empresa Brg Brasil Geradores Eireli;**Resolução nº 062/2021** - Aprovou o pedido de Reserva de Área no DIICC, para a empresa Magrello Padaria e Confeitaria LTDA;**Resolução nº 063/2021** - Aprovou o pedido de Reserva de Área no DIICC, para a empresa Seta Instituição Técnica de Inspeção Veicular LTDA;**Resolução nº 064/2021** - Aprovou o Cancelamento de Reserva de Área no DIICC, para a empresa Centro América S/A;**Resolução nº 065/2021** - Aprovou o Cancelamento de Reserva de Área no DIICC, para a Colorpack Indústria e Comércio de Embalagens EIRELI;**Resolução nº 066/2021** - Aprovou o Cancelamento de Reserva de Área no DIICC, para a empresa Cotton King LTDA;**Resolução nº 067/2021** - Aprovou o Cancelamento de Reserva de Área no DIICC, para a empresa Farimat Indústria e Comércio LTDA;**Resolução nº 068/2021** - Aprovou o Cancelamento de Reserva de Área no DIICC, para a empresa Impar Metal Indústria Metalúrgica LTDA;**Resolução nº 069/2021** - Aprovou o Cancelamento de Reserva de Área no DIICC, para a empresa Multimetal Engenharia de Estruturas LTDA;**Resolução nº 070/2021** - Aprovou o Cancelamento de Reserva de Área no DIICC, para a empresa Pore Fertilizantes Comércio e Indústria LTDA;**Resolução nº 071/2021** - Anulou parcialmente a Resolução do CEDEM nº 468/2018, exclusivamente no que se refere ao desenquadramento das impetrantes Adubos Araguaia Indústria e Comércio LTDA no PRODEIC (unidade Rondonópolis e Sorriso);**Resolução nº 072/2021** - Autorizou a Retificação do Terceiro e Quinto ao Termo Aditivo ao Termo de Acordo em favor da empresa GAZIN INDÚSTRIA DE COLCHÕES LTDA.

3. FCO - FUNDO CONSTITUCIONAL DE FINANCIAMENTO DO CENTRO-OESTE

3.1 - Revalidação de Carta-Consulta para Financiamento com recursos do FCO Empresarial

Nº	PROCESSO	MUNICÍPIO	PROponente	CPF/CNPJ
01	279/2021	Cuiabá	Rádio e Televisão Matogrossense LTDA	12.372.735/0001-25

3.2 - Regulamentação do FCO**4. DISTRITO INTEGRADO IND. E COM. DE CUIABÁ - MT (DIICC)****4.1 - Cancelamento de Reserva de Área**

- 4.1.1 - Aladir Aparecida Farina e Cia LTDA, Processo nº 453566/2021
 4.1.2 - Chevron do Brasil Ltda, Processo nº 389165/2021
 4.1.3 - Companhia de Saneamento da Capital, Processo nº 542066/2007
 4.1.4 - Companhia Nacional de Abastecimento - Conab, Processo nº 634323/2013
 4.1.5 - Companhia São Paulo Distribuidora de Derivados de Petróleo, Processo nº 482794/2021
 4.1.6 - D'Alumínio Indústria e Comércio de Alimúnio LTDA, Processo nº 656018/2013
 4.1.7 - D'alumínio Indústria e Comércio de Alumínio, Processo nº 329547/2018
 4.1.8 - Goiazém Armazens Gerais LTDA, Processo nº 560711/2016
 4.1.9 - Hismet Higiene Segurança e Medicina do Trabalho, Processo nº 252050/2006
 4.1.10 - Jean Fonseca Cocola E Cia LTDA, Processo nº 63431/2012
 4.1.11 - Masa Indústria e Comércio de Madeiras LTDA, Processo nº 453505/2021
 4.1.12 - Moinho Belarina Indústria de Alimentos LTDA, Processo nº 172309/2009
 4.1.13 - Nutriara Alimentos LTDA, Processo nº 344121/2021
 4.1.14 - Pore Fertilizantes Comércio e Indústria LTDA, 480311/2021
 4.1.15 - Pyramid Confecções LTDA, Processo nº 453521/2021
 4.1.16 - Quimistar Comércio E Indústria LTDA, Processo nº 828760/2011
 4.1.17 - Recicla Sol Indústria de Reciclagem de Pneus LTDA, Processo nº 798536/2009
 4.1.18 - Royal Etiquetas LTDA, Processo nº 0716/24/091992
 4.1.19 - Teka Agroindustrial LTDA, Processo nº 285053/2009
 4.1.20 - Terrabella Indústria e Comércio de Estofados, Processo nº 189220/2013

5. PRODEIC**5.1 - Alteração de Vigência do Termo de Acordo**

- 5.1.1 - Marfrig Global Foods's S/A, Processo nº 459340/2021.

6. ASSUNTOS GERAIS**6.1 - Avisos e Convites****7. ENCERRAMENTO**

CÉSAR ALBERTO MIRANDA LIMA DOS SANTOS COSTA
 Secretário de Estado de Desenvolvimento Econômico

PORTARIA 067-2021/GAB/SEDEC

Dispõe sobre a designação do Fiscal do Termo de Fomento nº 1665/2021, firmado entre a Secretaria de Estado de Desenvolvimento Econômico - SEDEC e a Federação das Câmaras de Dirigentes Lojistas do Estado de Mato Grosso-FCDL/MT

O SECRETÁRIO DE ESTADO DE DESENVOLVIMENTO ECONÔMICO DE MATO GROSSO, no uso das atribuições conferidas na Legislação Estadual, e, em especial, Considerando o disposto no bem como o art. 52 da Instrução Normativa Conjunta SEPLAN/SEFAZ/CGE nº 001, de 17 de março de 2016 em vigor,

RESOLVE:

Art. 1º - Designar, a servidora **Juliana Fischer de Britto**, para a função de fiscal do Termo de Fomento nº 1665/2021/SEDEC, celebrado entre o Estado de Mato Grosso, por intermédio da Secretaria de Estado de Desenvolvimento Econômico, e a Federação das Câmaras de Dirigentes Lojistas do Estado de Mato Grosso-FCDL/MT, cujo objeto "Fomentar o turismo de negócio e estimular a economia local através de uma grande campanha de prêmios que incentive a população a consumir serviços e produtos em Mato Grosso e não em outros centros. Com necessidade de divulgação em massa através de mídias importantes de televisão, rádio, social/digital, jornal, outdoor e impressos para a população participar, a campanha visa também contemplar trabalhadores com qualificações focadas em atendimento ao público, aumento de arrecadação de tributos

para Governo, geração de empregos e melhor distribuição de renda".

Art.2º - São obrigações do Fiscal:

- I-Acompanhar e fiscalizar a execução da parceria;
 II-Informar ao seu superior hierárquico a existência de fatos que comprometam ou possam comprometer as atividades ou metas da parceria e de indícios de irregularidades na gestão dos recursos, bem como as providências adotadas ou que serão adotadas para sanar os problemas detectados;
 III-Emitir relatório técnico de monitoramento e avaliação da parceria, nos termos do § 1º do art.51.

Art. 3º - Esta Portaria entra em vigor na data de sua publicação.

Registre-se, Publique-se e Cumpra-se.

Cuiabá/MT, 06 de dezembro de 2021

César Alberto Miranda Lima dos Santos Costa

Secretário de Estado de Desenvolvimento Econômico-SEDEC
 (Original Assinado)

PORTARIA 066-2021/GAB/SEDEC

Dispõe sobre a designação do Gestor do Termo de Fomento Nº 1665/2021, firmado entre a Secretaria de Estado de Desenvolvimento Econômico-SEDEC, e Federação das Câmaras de Dirigentes Lojistas do Estado de Mato Grosso-FCDL/MT

O SECRETÁRIO DE ESTADO DE DESENVOLVIMENTO ECONÔMICO DE MATO GROSSO, no uso das atribuições conferidas na Legislação Estadual, e, em especial, Considerando o disposto no Art. 53, da Instrução Normativa Conjunta SEPLAN/SEFAZ/CGE Nº 001, de 17 de março de 2016, em vigor,

RESOLVE:

Art.1º - Designar, o servidor **Carlos Alberto Fontanelle de Souza**, na qualidade de Gestora do Termo de Fomento Nº 1665-2021, celebrada entre o Estado de Mato Grosso, por intermédio Secretaria de Estado de Desenvolvimento Econômico-SEDEC, e Federação das Câmaras de Dirigentes Lojistas do Estado de Mato Grosso-FCDL/MT, com o objeto "Fomentar o turismo de negócio e estimular a economia local através de uma grande campanha de prêmios que incentive a população a consumir serviços e produtos em Mato Grosso e não em outros centros. Com necessidade de divulgação em massa através de mídias importantes de televisão, rádio, social/digital, jornal, outdoor e impressos para a população participar, a campanha visa também contemplar trabalhadores com qualificações focadas em atendimento ao público, aumento de arrecadação de tributos para Governo, geração de empregos e melhor distribuição de renda".

Art. 2º - São obrigações do Gestor:

- I - Emitir parecer financeiro conclusivo sobre as prestações de contas parciais e final apresentada pela organização da sociedade civil quanto à correta execução e regular aplicação dos recursos da parceria;
 II - Realizar a gestão dos instrumentos celebrados no tocante ao controle dos procedimentos de celebração, execução e prestação de contas.

Art. 3º - Esta Portaria entra em vigor na data de sua publicação.

Registre-se, Publique-se e Cumpra-se.

Cuiabá/MT, 06 de dezembro de 2021

César Alberto Miranda Lima dos Santos Costa

Secretário de Estado de Desenvolvimento Econômico-SEDEC
 (Original Assinado)

SECEL**SECRETARIA DE ESTADO DE CULTURA, ESPORTE E LAZER****EXTRATO DO 6º TERMO SIMPLIFICADO DE PRORROGAÇÃO DE VIGÊNCIA DO TERMO FOMENTO Nº 1923-2017/SEC. REFERENTE AO PROCESSO Nº 611207/2017.**

PARTES: Secretaria de Estado de Cultura - CNPJ nº 03.507.415/0026-00 e a Associação Mato-Grossense de Inclusão Sociocultural- AMISCIM - CNPJ nº 08.973.012/0001-04.

OBJETO: O presente Termo Aditivo tem por objeto a prorrogação da vigência do Termo de Fomento para o dia **30/11/2022**

ASSINATURA: 29/11/2021

SIGNATÁRIO: Alberto Machado - Secretário de Estado de Cultura, Esporte e Lazer

EXTRATO DO CONVÊNIO Nº 1567-2021/SECEL, ref. ao processo nº 442633/2021.

PARTES: Secretaria de Estado de Cultura, Esporte e Lazer - CNPJ nº 03.507.415/0026-00 e Prefeitura Municipal de Nova Xavantina - CNPJ Nº 15.024.045/0001-73.

OBJETO: Natal de Luz, em Nova Xavantina - MT.

ORGÃO: 23101 - **PROJETO:** 1254 - **ELEMENTO DE DESPESA:** 3340 - **FONTE:** 396 - **VALOR: R\$ 120.729,71 (cento e vinte mil, e setecentos e vinte e nove reais e setenta e um centavos)**

EMPENHO: 23101.0001.21.001543-8 Data do Empenho: 23/11/2021.

ORGÃO: 23101 - **PROJETO:** 1254 - **ELEMENTO DE DESPESA:** 3340 - **FONTE:** 396 - **VALOR: R\$ 20.729,71 (vinte mil, e setecentos e vinte e nove reais e setenta e um centavos)**

NOTA DE ESTORNO DE EMPENHO: 23101.0001.21.000262-1 Data do Estorno do Empenho: 03/12/2021.

VALOR TOTAL: R\$ 164.960,11 (cento e sessenta e quatro mil novecentos e sessenta reais e onze centavos) sendo R\$ 100.000,00 (cento mil, reais) oriundos desta Secretaria e R\$ 64.960,11 (sessenta e quatro mil e noventa e sessenta reais e onze centavos) de contrapartida financeira da Prefeitura Municipal de Nova Xavantina.

FISCAL: Comissão Especial de Fiscalização Nº 220/2021-SECEL-MT.

VIGÊNCIA: 01/12/2021 a 30/05/2022.

ASSINAM: Alberto Machado - Secretário de Estado de Cultura, Esporte e Lazer e João Machado Neto - Prefeito Municipal de Nova Xavantina - MT.

***Republica-se:** por ter saído incorreto no D. O Nº 28.137 Data: 03 de dezembro de 2021 pg.41.

EXTRATO DO TERMO DE FOMENTO Nº 1324-2021/SECEL, ref. ao processo nº 445572-2021.

SECRETARIA DE ESTADO DE CULTURA, ESPORTE E LAZER-SECEL - CNPJ Nº: 03.507.415/0026-00, utilizando-se dos recursos do **FUNDO DE DESENVOLVIMENTO DESPORTIVO DO ESTADO DE MATO GROSSO - FUNDED/MT** - CNPJ nº 01.755.662/0001-34 e **INSTITUTO FUTSAL SEM DROGAS (FSD)** - CNPJ nº 27.269.453.0001-74.

OBJETO: "Oferecer as crianças e adolescentes em situação de vulnerabilidade social uma ocupação saudável em lugar do tempo vago, que os resgatem das ruas, onde são alvos fáceis para a criminalidade, inserindo-os em um ambiente de socialização, educação e formação de caráter, visando assim, evitar o contato destes indivíduos com o tráfico e uso de drogas".

ORGÃO: 23601 - **PROJETO:** 1248 - **ELEMENTO DE DESPESA:** 33500 - **FONTE:** 100 - **EMPENHO:** 23601.0001.21.001547-4 (Data do Empenho 19/11/2021).

ORIGEM DO RECURSO: Próprio.

VALOR TOTAL: R\$: 29.983,10 (vinte e nove mil, novecentos e oitenta e três reais e dez centavos).

FISCAL: Comissão Especial de Fiscalização nº 0199/2021/SECEL/MT.

GESTOR: Comissão de Monitoramento e Avaliação

VIGÊNCIA: 03/12/2021 a 31/12/2022.

ASSINAM: Alberto Machado - Secretário de Estado de Cultura, Esporte e Lazer/Presidente do Fundo de Desenvolvimento Desportivo e Wanderley Benedito Souza - Presidente do Instituto Futsal sem Drogas.

RETIFICAÇÃO DO EXTRATO DE TERMO DE CONVÊNIO Nº 0748-2021/SECEL, ref. ao processo nº 329986/2021 - SECEL/MT: Publicado no diário Oficial no dia 02 de dezembro de 2021 nº 28.136 pg. 30.**ONDE SE LÊ:**

VALOR TOTAL: R\$ 43.893,33 (quarenta e três mil oitocentos e noventa e três reais e trinta e três centavos)

LEIA-SE:

VALOR TOTAL: R\$ 46.526,66 (quarenta e seis mil e quinhentos e vinte e seis reais e sessenta e seis centavos), sendo R\$ 30.000,00 (trinta mil reais) de repasse por esta Secretaria e R\$ 16.526,66 (dezesseis mil e quinhentos e vinte e seis e sessenta e seis centavos) de contrapartida da Prefeitura.

EXTRATO DO TERMO DE FOMENTO Nº 1536-2021/SECEL, ref. ao processo nº 445816-2021.

SECRETARIA DE ESTADO DE CULTURA, ESPORTE E LAZER-SECEL - CNPJ Nº: 03.507.415/0026-00, utilizando-se dos recursos do **FUNDO DE DESENVOLVIMENTO DESPORTIVO DO ESTADO DE MATO GROSSO - FUNDED/MT** - CNPJ nº 01.755.662/0001-34 e Federação Matogrossense de Xadrez - CNPJ nº 29.131.032/0001-08.

OBJETO: "O objetivo do projeto "Xadrez para todos: Xequê Mate na pandemia" é amenizar os efeitos da pandemia na vida psicológica das crianças e adolescentes, através da promoção de atividades enxadrísticas de qualidade para promover o esporte e qualidade de vida".

ORGÃO: 23601 - **PROJETO:** 1248 - **ELEMENTO DE DESPESA:** 335041 - **FONTE:** 196 - **EMPENHO:** 23601.0001.21.001500-8 (Data do Empenho 11/11/2021).

ORIGEM DO RECURSO: Oriundo de Recurso Próprio.

VALOR TOTAL: R\$: 30.000,00 (trinta mil reais).

FISCAL: Comissão Especial de Fiscalização - Portaria nº 199/2021/SECEL

GESTOR: Comissão de Monitoramento e Avaliação

VIGÊNCIA: 06/12/2021 a 30/12/2022.

ASSINAM: Alberto Machado - Secretário de Estado de Cultura, Esporte e Lazer/Presidente do Fundo de Desenvolvimento Desportivo e Leonardo Vaz de Figueiredo Assad - Vice- Presidente da Federação Mato Grossense de Xadrez.

EXTRATO DO TERMO DE FOMENTO Nº 1091-2021/SECEL, ref. ao processo nº 441305-2021.

SECRETARIA DE ESTADO DE CULTURA, ESPORTE E LAZER-SECEL - CNPJ Nº: 03.507.415/0026-00, utilizando-se dos recursos do **FUNDO DE DESENVOLVIMENTO DESPORTIVO DO ESTADO DE MATO GROSSO - FUNDED/MT** - CNPJ nº 01.755.662/0001-34 e **ASSOCIAÇÃO ATLÉTICA BANCO DO BRASIL** - CNPJ nº 03.210.903/0001-95.

OBJETO: "Projeto Atletismo AABB".

ORGÃO: 23601 - **PROJETO:** 1248 - **ELEMENTO DE DESPESA:** 335041 - **FONTE:** 196 - **EMPENHO:** 23601.0001.20.001535-0 (Data do Empenho 16/11/2021).

ORIGEM DO RECURSO: Próprio.

VALOR TOTAL: R\$: 29.995,94 (vinte e nove mil, novecentos e noventa e cinco reais e noventa e quatro centavos).

FISCAL: Comissão Especial de Fiscalização - Portaria nº 199/2021/SECEL - 29/10/2021

GESTOR: Comissão de Monitoramento e Avaliação

VIGÊNCIA: 06/12/2021 a 30/11/2022.

ASSINAM: Alberto Machado - Secretário de Estado de Cultura, Esporte e Lazer/Presidente do Fundo de Desenvolvimento Desportivo e Newton Geraldo Fiorenza - Presidente da Associação Atlética Banco do Brasil

EXTRATO DO TERMO DE FOMENTO Nº 1537-2021/SECEL, ref. ao processo nº 446112/2021.

SECRETARIA DE ESTADO DE CULTURA, ESPORTE E LAZER-SECEL - CNPJ Nº: 03.507.415/0026-00, utilizando-se dos recursos do **FUNDO DE DESENVOLVIMENTO DESPORTIVO DO ESTADO DE MATO GROSSO - FUNDED/MT** - CNPJ nº 01.755.662/0001-34 e **AVA - ASSOCIAÇÃO VARZEAGRANDENSE PRÓ ATIVIDADES ESPORTIVAS** - CNPJ nº 15.291.972/0001-50.

OBJETO: "Esporte e Coletividade - Implantação de Escolinhas de Iniciação da Modalidade Atletismo".

ORGÃO: 23601 - **PROJETO:** 1248 - **ELEMENTO DE DESPESA:** 335041 - **FONTE:** 196 - **EMPENHO:** 23601.0001.21.001493-1 (Data do Empenho 11/11/2021).

ORIGEM DO RECURSO: Próprio.

VALOR TOTAL: R\$: 30.000,00 (trinta mil reais).

FISCAL: Comissão Especial de Fiscalização - Portaria nº 199/2021/SECEL

GESTOR: Comissão de Monitoramento e Avaliação

VIGÊNCIA: 06/12/2021 a 20/12/2022.

ASSINAM: Alberto Machado - Secretário de Estado de Cultura, Esporte e Lazer/Presidente do Fundo de Desenvolvimento Desportivo e Joana Darc Cardoso - Presidente da AVA - Associação Varzeagrandense Pró Atividades Esportivas.

EXTRATO DO TERMO DE FOMENTO Nº 1262-2021/SECEL, ref. ao processo nº 446010/2021.

SECRETARIA DE ESTADO DE CULTURA, ESPORTE E LAZER-SECEL - CNPJ Nº: 03.507.415/0026-00, utilizando-se dos recursos da Unidade Orçamentária do FUNDO DE DESENVOLVIMENTO DESPORTIVO DO ESTADO DE MATO GROSSO - FUNDED/MT - CNPJ nº 01.755.662/0001-34 e o **GRÊMIO RECREATIVO E ESPORTIVO ROTAM - G.R.E.R** - CNPJ nº 17.315.135/0001-49.

OBJETO: "AQUISIÇÃO DE MATERIAIS E EQUIPAMENTOS PARA PROJETOS SOCIAIS DA ROTAM - PROJETOS SOCIAIS JIU-JITSU ROTAM E GRÊMIO ROTAM - ESCOLINHA DE FUTEBOL - FORMANDO CIDADÃOS".

ORGÃO: 23601 - **PROJETO:** 1248 - **ELEMENTO DE DESPESA:** 335041 - **FONTE:** 196 - **EMPENHO:** 23601.0001.21.001503-2 (Data do Empenho 11/11/2021).

ORIGEM DO RECURSO: Próprio.

VALOR TOTAL: R\$: 29.814,20 (vinte e nove mil, oitocentos e catorze reais e vinte centavos).

FISCAL: Comissão Especial de Fiscalização - Portaria nº 199/2021/SECEL - 29/10/2021

GESTOR: Comissão de Monitoramento e Avaliação

VIGÊNCIA: 06/12/2021 a 31/12/2022.

ASSINAM: Alberto Machado - Secretário de Estado de Cultura, Esporte e Lazer/Presidente do Fundo de Desenvolvimento Desportivo e Juniel Padilha Queiroz - Presidente do Grêmio Recreativo e Esportivo Rotam - G.R.E.R.

EXTRATO DO TERMO DE FOMENTO Nº 1491-2021/SECEL, ref. ao processo nº 444820-2021.

SECRETARIA DE ESTADO DE CULTURA, ESPORTE E LAZER-SECEL - CNPJ Nº: 03.507.415/0026-00 utilizando-se dos recursos da Unidade Orçamentária do FUNDO DE DESENVOLVIMENTO DESPORTIVO DO ESTADO DE MATO GROSSO - FUNDED/MT - CNPJ nº 01.755.662/0001-34 e **ASSOCIAÇÃO LEÕES DA COLINA - ALECO** - CNPJ nº 21.336.662/0001-07.

OBJETO: Pontos de Esporte e Lazer 2021 "VEM SER - ESPORTE, CIDADANIA E EDUCAÇÃO - Fomentar a realização de práticas esportivas para no mínimo 30 (Trinta) crianças, jovens e adolescentes no município de Cuiabá - MT".

ORGÃO: 23601 - **PROJETO:** 1248 - **ELEMENTO DE DESPESA:** 335041 - **FONTE:** 196 - **EMPENHO:** 23601.0001.21.001502-4 (Data do Empenho 11/11/2021).

ORIGEM DO RECURSO: Próprio.

VALOR TOTAL: R\$: 30.000,00 (trinta mil reais).

FISCAL: Comissão Especial de Fiscalização - Portaria nº 199/2021/SECEL

GESTOR: Comissão de Monitoramento e Avaliação

VIGÊNCIA: 06/12/2021 a 20/05/2022.

ASSINAM: Alberto Machado - Secretário de Estado de Cultura, Esporte e Lazer/Presidente do Fundo de Desenvolvimento Desportivo e Mauricio Dias de Mendonça - Presidente da Associação Leões da Colina - ALECO.

EXTRATO DO TERMO DE FOMENTO Nº 1080-2021/SECEL, ref. ao processo nº 440629-2021.

SECRETARIA DE ESTADO DE CULTURA, ESPORTE E LAZER-SECEL - CNPJ Nº: 03.507.415/0026-00 e **União Esporte Clube** - CNPJ nº 03.129.558/0001-60.

OBJETO: "Projeto Ponto de Esporte - Esporte Transformando Cidadãos 2022".

ORGÃO: 23601 - **PROJETO:** 1248 - **ELEMENTO DE DESPESA:** 335041 - **FONTE:** 196 - **EMPENHO:** 23601.0001.21.001518-0 (Data do Empenho 16/11/2021).

ORIGEM DO RECURSO: Próprio.

VALOR TOTAL: R\$: 30.000,00 (trinta mil reais).

FISCAL: Comissão Especial de Fiscalização - Portaria nº 199/2021

GESTOR: Comissão de Monitoramento e Avaliação

VIGÊNCIA: 06/12/2021 a 10/12/2022.

ASSINAM: Alberto Machado - Secretário de Estado de Cultura, Esporte e Lazer e Ricardo Martins dos Santos - Presidente do União Esporte Clube

EXTRATO DO TERMO DE FOMENTO Nº 1553-2021/SECEL, ref. ao processo nº 444730/2021.

SECRETARIA DE ESTADO DE CULTURA, ESPORTE E LAZER-SECEL - CNPJ Nº: 03.507.415/0026-00, utilizando-se dos recursos da Unidade Orçamentária do FUNDO DE DESENVOLVIMENTO DESPORTIVO DO ESTADO DE MATO GROSSO - FUNDED/MT - CNPJ nº 01.755.662/0001-34 e a **FEDERAÇÃO MATOGROSSENSE DE JUDÔ** - CNPJ nº 00.815.142/0001-07.

OBJETO: Ponto de Esporte "PROJETO ARTE SUAVE - Transferência de recursos financeiros para execução do PROJETO ARTE SUAVE, que atenderá crianças e adolescentes de 5 a 17 anos em situação de risco e vulnerabilidade social"

ORGÃO: 23601 - **PROJETO:** 1248 - **ELEMENTO DE DESPESA:** 335041 - **FONTE:** 196 - **EMPENHO:** 23601.0001.21.001494-1 (Data do Empenho 11/11/2021).

ORIGEM DO RECURSO: Próprio.

VALOR TOTAL: R\$: 30.000,00 (trinta mil reais).

FISCAL: Comissão Especial de Fiscalização - Portaria nº 199/2021/SECEL

GESTOR: Comissão de Monitoramento e Avaliação

VIGÊNCIA: 06/12/2021 a 31/12/2022.

ASSINAM: Alberto Machado - Secretário de Estado de Cultura, Esporte e Lazer/Presidente do Fundo de Desenvolvimento Desportivo e Fernando Moimaz - Presidente da Federação Matogrossense de Judô.

EXTRATO DO TERMO DE FOMENTO Nº 1302-2021/SECEL, ref. ao processo nº 449611/2021.

SECRETARIA DE ESTADO DE CULTURA, ESPORTE E LAZER-SECEL - CNPJ Nº: 03.507.415/0026-00, utilizando-se dos recursos do **FUNDO DE DESENVOLVIMENTO DESPORTIVO DO ESTADO DE MATO GROSSO - FUNDED/MT** - CNPJ nº 01.755.662/0001-34 e **Associação Primaveraense de Esporte Cultura e Lazer - (APEC_PVA)** - CNPJ nº 21.289.446/0001-58.

OBJETO: "PROJETO FUTSAL FEMININO - APEC-PVA".

ORGÃO: 23601 - **PROJETO:** 1248 - **ELEMENTO DE DESPESA:** 335041 - **FONTE:** 395 - **EMPENHO:** 23601.0001.20.001546-6 (Data do Empenho 19/11/2021).

ORIGEM DO RECURSO: Recurso Próprio.

VALOR TOTAL: R\$: 30.000,00 (trinta mil reais).

FISCAL: Comissão Especial de Fiscalização nº 199/2021

GESTOR: Comissão de Monitoramento e Avaliação

VIGÊNCIA: 03/12/2020 a 14/11/2022.

ASSINAM: Alberto Machado - Secretário de Estado de Cultura, Esporte e Lazer/Presidente do Fundo de Desenvolvimento Desportivo e Marcele Onesko - Presidente Associação Primaveraense de Esporte Cultura e Lazer (APEC-PVA).

EXTRATO DO TERMO DE FOMENTO Nº 1647-2021/SECEL, ref. ao processo nº 442356-2021.

SECRETARIA DE ESTADO DE CULTURA, ESPORTE E LAZER-SECEL - CNPJ Nº: 03.507.415/0026-00, utilizando-se dos recursos do **FUNDO DE DESENVOLVIMENTO DESPORTIVO DO ESTADO DE MATO GROSSO - FUNDED/MT** - CNPJ nº 01.755.662/0001-34 e **Associação Juarense de Boxe** - CNPJ nº 15.709.920/0001-50.

OBJETO: O projeto "Lutando pela Educação - Boxe".

ORGÃO: 23601 - **PROJETO:** 1248 - **ELEMENTO DE DESPESA:** 335041 - **FONTE:** 196 - **EMPENHO:** 23601.0001.21.001521-0 (Data do Empenho 16/11/2021).

ORIGEM DO RECURSO: Próprio.

VALOR TOTAL: R\$ 29.981,00 (vinte e nove mil e setecentos e oitenta e um reais).

FISCAL: Comissão Especial de Fiscalização Portaria nº 199/2021

GESTOR: Comissão de Monitoramento e Avaliação

VIGÊNCIA: 06/12/2021 a 30/12/2022.

ASSINAM: Alberto Machado - Secretário de Estado de Cultura, Esporte e Lazer/Presidente do Fundo de Desenvolvimento Desportivo e Eliseu Severino Pile Junior - Presidente da Associação Juarense de Boxe.

EXTRATO DO TERMO DE FOMENTO Nº 1336-2021/SECEL, ref. ao processo nº 440170-2021.

SECRETARIA DE ESTADO DE CULTURA, ESPORTE E LAZER-SECEL - CNPJ Nº: 03.507.415/0026-00, e Associação Municipal de Karatê-Dô Tradicional União da Força - CNPJ nº 05.037.661/0001-05.

OBJETO: "Resgatando talentos na Comunidade com a arte do Karatê-Dô Tradicional, no período de fevereiro de 2022 a dezembro de 2022".

ORGÃO: 23601 - **PROJETO:** 1248 - **ELEMENTO DE DESPESA:** 335041 - **FONTE:** 196 - **EMPENHO:** 23601.0001.21.001520-2 (Data do Empenho 16/11/2021).

ORIGEM DO RECURSO: Próprio.

VALOR TOTAL: R\$: 30.000,00 (trinta mil reais).

FISCAL: Comissão Especial de Fiscalização - Portaria nº 199/2021/SECEL

GESTOR: Comissão de Monitoramento e Avaliação

VIGÊNCIA: 06/12/2021 a 29/12/2022.

ASSINAM: Alberto Machado - Secretário de Estado de Cultura, Esporte e Lazer/Presidente do Fundo de Desenvolvimento Desportivo e Arlene Benedita Marques de Amarante - Presidente da Associação Municipal de Karatê-Dô Tradicional União da Força.

EXTRATO DO TERMO DE FOMENTO Nº 1143-2021/SECEL, ref. ao processo nº 443879-2021.

SECRETARIA DE ESTADO DE CULTURA, ESPORTE E LAZER-SECEL - CNPJ Nº: 03.507.415/0026-00, e **FEDERAÇÃO MATOGROSSENSE DE FUTEBOL SETE SOCIETY** - CNPJ nº 07.646.894/0001-30.

OBJETO: "Realização do acolhimento de 80 adolescentes de entre 11 e 15 anos, na escolinha do parque Cuiabá".

ORGÃO: 23601 - **PROJETO:** 1248 - **ELEMENTO DE DESPESA:** 335041 - **FONTE:** 395 - **EMPENHO:** 23601.0001.21.001533-4 (Data do Empenho 16/11/2021).

ORIGEM DO RECURSO: Próprio.

VALOR TOTAL: R\$: 30.000,00 (trinta mil reais).

FISCAL: Comissão Especial de Fiscalização - Portaria nº 199/2021

GESTOR: Comissão de Monitoramento e Avaliação

VIGÊNCIA: 06/12/2021 a 30/09/2022.

ASSINAM: Alberto Machado - Secretário de Estado de Cultura, Esporte e Lazer/Presidente do Fundo de Desenvolvimento Desportivo e Jailson Aleixo de Souza - Presidente do Federação Matogrossense de Futebol Sete Society.

EXTRATO DO TERMO DE FOMENTO Nº 1132-2021/SECEL, ref. ao processo nº 445850/2021.

SECRETARIA DE ESTADO DE CULTURA, ESPORTE E LAZER-SECEL - CNPJ Nº: 03.507.415/0026-00, utilizando-se dos recursos do **FUNDO DE DESENVOLVIMENTO DESPORTIVO DO ESTADO DE MATO GROSSO - FUNDED/MT** - CNPJ nº 01.755.662/0001-34 e Barra do Garças Associação de Atletismo - CNPJ nº 08.046.405/0001-72.

OBJETO: "Repasse de recurso financeiro para atender o Projeto Vivendo o Atletismo que será executado pelo Barra do Garças Associação de Atletismo - BGAAT".

ORGÃO: 23601 - **PROJETO:** 1248 - **ELEMENTO DE DESPESA:** 335041 - **FONTE:** 196 - **EMPENHO:** 23601.0001.20.001525-3 (Data do Empenho 16/11/2021).

ORIGEM DO RECURSO: Próprio.

VALOR TOTAL: R\$: 30.000,00 (trinta mil reais).

FISCAL: Comissão Especial de Fiscalização nº 199/2021

GESTOR: 06/12/2021 a 31/12/2022.

ASSINAM: Alberto Machado - Secretário de Estado de Cultura, Esporte e Lazer/Presidente do Fundo de Desenvolvimento Desportivo e Mathues Silva Assis - Presidente Barra do Garças Associação de Atletismo

EXTRATO DO 7º TERMO ADITIVO DE PRORROGAÇÃO "DE OFÍCIO" DE VIGÊNCIA DO TERMO DE FOMENTO Nº 2033-2017/FUNDED, REFERENTE AO PROCESSO Nº 647968/2017.

PARTES: Fundo de Desenvolvimento Desportivo do Estado de Mato Grosso - FUNDED/MT - CNPJ nº 01.755.662/0001-34 e Federação Matogrossense de Tênis de Mesa - CNPJ: 07.898.945/0001-11.

OBJETO: O presente Termo Aditivo tem por objeto a prorrogação da vigência do presente Termo de Fomento para o dia **06/06/2022**.

ASSINATURA: 06/12/2021.

SIGNATÁRIO: Alberto Machado - Secretário de Estado de Cultura, Esporte e Lazer/Presidente do Fundo de Desenvolvimento Desportivo.

PORTARIA Nº. 226/2021/SECEL

Dispõe sobre os membros para compor a Comissão de Monitoramento e Avaliação, Gestor da Parceria e Fiscal do contrato do 5º Termo Aditivo e Termo de Fomento nº 0764/2016.

O SECRETÁRIO DE ESTADO DE CULTURA, ESPORTE E LAZER, no uso de suas atribuições legais que lhe confere o artigo 71, incisos I e IV, da Constituição e;

Considerando que a Comissão de Monitoramento e Avaliação tem a responsabilidade prevista na Lei Estadual nº 10.363/2016, Plano Estadual de Cultura de Mato Grosso, assim como o Decreto Estadual nº 669, de 23 de agosto de 2016, especialmente no Capítulo XIV, que regulamenta a Lei nº 10.379, de 1º de março de 2016.

RESOLVE:

Art.1º Nomear os membros para compor a Comissão de Monitoramento e Avaliação, Gestor da Parceria e Fiscal do contrato do 5º Termo Aditivo e Termo de Fomento nº 0764/2016.

COMISSÃO DE MONITORAMENTO E AVALIAÇÃO:

1. Ivan Moreira de Almeida - Matrícula 207862 - Presidente
2. Luiza Aparecida Ribeiro - Matrícula 242548 - Membro
3. Maria Jessica Severino da Silva - Matrícula 302487 - Membro

GESTOR DA PARCERIA:

1. Cinthia de Miranda Mattos - Matrícula 216420

FISCAL DA PARCERIA:

2. Raphael Cavassan Dourado - Matrícula 302520

2º Esta Portaria entra em vigor na data da sua publicação.

Registre-se, publique-se e cumpra-se.

Cuiabá - MT, 06 de dezembro de 2021.

Alberto Machado

Secretário de Estado de Cultura, Esporte e Lazer
(Original assinada)

SES**SECRETARIA DE ESTADO DE SAÚDE****DISPENSA DE LICITAÇÃO Nº 067/2021**

RECONHEÇO a contratação de serviços por meio de Dispensa de Licitação, considerando a orientação exposta no Parecer Jurídico nº 2455/SGAC/PGE/2021 às fls. 3015/3060, fundamentado no Artigo 2º, da MP nº 1.047, de 03 de maio de 2021 e Decreto Estadual nº. 407/2020, bem como os documentos acostados aos autos.

PROCESSO: 163482/2021

OBJETO: "Aquisição Emergencial de bens permanentes, mobiliários e materiais hospitalares e convencionais, incluindo entrega, montagem, instalações e garantia lista II Para atender as necessidades dos hospitais sob a gestão da Secretaria de Estado de Saúde de Mato Grosso".

VALOR TOTAL: R\$1.140.384,72.

DESPESA: 3.3.90.39 / 4.4.90.52

FONTE: 112/134/100

Ratifico a dispensa de licitação em consonância com a JUSTIFICATIVA apresentada, nos termos do Artigo 2º, da MP nº 1.047, de 03 de maio de 2021 e Decreto Estadual nº. 407/2020.

Cuiabá-MT, 19 de novembro de 2021.

GILBERTO GOMES DE FIGUEIREDO

Secretário de Estado de Saúde / SES-MT
Original assinado nos autos

PORTARIA Nº 1024/2021/GBSES

Dispõe sobre o manejo dos corpos e Declarações de Óbito nos casos de óbitos de indivíduos suspeitos ou confirmados para COVID-19, ocorridos dentro ou fora do período de transmissão da doença, em unidades de saúde, hospitais, domicílios, casas de longa permanência e similares, durante o período configurado como situação de Emergência em Saúde Pública de Importância Nacional em decorrência da propagação do novo coronavírus (SARS-CoV-2).

O SECRETÁRIO DE ESTADO DE SAÚDE, no uso das atribuições legais que lhe confere o art. 71 da Constituição Estadual e,

CONSIDERANDO que a vida e a saúde constituem direitos fundamentais do ser humano, garantidos pela Constituição Federal de 1988;

CONSIDERANDO a Portaria MS n.º 188, de 03 de fevereiro de 2020, que declara Emergência em Saúde Pública de Importância Nacional em decorrência da Infecção Humana pelo novo Coronavírus (2019-nCoV);

CONSIDERANDO a Portaria MS n.º 454, de 20 de março de 2020, que declara, em todo o território nacional, o estado de transmissão comunitária do coronavírus (COVID-19);

CONSIDERANDO a Lei Federal n.º 13.979, de 06 de fevereiro de 2020, que dispõe sobre as medidas para o enfrentamento da emergência em Saúde Pública de importância internacional decorrente do coronavírus responsável pelo surto de 2019;

CONSIDERANDO a Nota Técnica GVIMS/GGTES/ANVISA n.º 04/2020, atualizada em 09 de setembro de 2021, que orienta os serviços de saúde quanto às medidas de prevenção e controle que devem ser adotadas durante a assistência aos casos suspeitos ou confirmados de infecção pelo novo coronavírus (SARS-CoV-2);

CONSIDERANDO o documento orientativo da Secretaria de Vigilância em Saúde do MS, 2ª edição, de novembro de 2020, que dispõe sobre o manejo de corpos no contexto da doença causada pelo coronavírus, SARS-CoV-2 COVID-19;

CONSIDERANDO a RDC MS/ANVISA n.º 33, de 08 de julho de 2011, que dispõe sobre o controle e fiscalização sanitária do traslado de restos mortais humanos;

CONSIDERANDO as diretrizes do Código de Ética Médica e da Resolução n.º 1.779, de 05 de dezembro de 2005, do Conselho Federal de Medicina, que regulamenta a responsabilidade médica do fornecimento da Declaração de Óbito e revoga a Resolução n.º 1.601/2000;

CONSIDERANDO a Portaria Conjunta do Conselho Nacional de Justiça n.º 01, de 30 de março de 2020, que estabelece procedimentos excepcionais para sepultamento e cremação de corpos durante a situação de pandemia do coronavírus, com a utilização da Declaração de Óbito emitida pelas unidades de saúde, apenas nas hipóteses de ausência de familiares ou de pessoas conhecidas do obituado ou em razão da exigência de saúde pública;

CONSIDERANDO a Nota Técnica n.º 01/2020/SVS/GBAVS/SES-MT, que dispõe sobre a biovigilância para manuseio de cadáveres dos casos suspeitos ou confirmados para o novo coronavírus (SARS-CoV-2);

CONSIDERANDO a atual cobertura vacinal contra a COVID-19 em todo o estado de Mato Grosso, a redução da disseminação da doença e a menor ocupação de leitos de UTI,

RESOLVE:

Art. 1º Dispor sobre o manejo dos corpos e Declarações de Óbito nos casos de óbitos de indivíduos suspeitos ou confirmados para COVID-19, ocorridos dentro ou fora do período de transmissão da doença, em unidades de saúde, hospitais, domicílios, casas de longa permanência e similares, durante o período configurado como situação de Emergência em Saúde Pública de Importância Nacional em decorrência da propagação do novo coronavírus (SARS-CoV-2).

Parágrafo único. Para fins de esclarecimento, entende-se por *período de transmissão da doença* o espaço de tempo em que o SARS-CoV-2 pode passar de um hospedeiro para outro, e os critérios que devem ser seguidos para descontinuar precauções adicionais e isolamento estão estabelecidos no Guia de Vigilância Epidemiológica Emergência de Saúde Pública de Importância Nacional pela Doença pelo Coronavírus-2019 e suas atualizações, na Nota Técnica GVIMS/GGTES/ANVISA n.º 04/2020 e suas atualizações, e nas demais normativas/legislações vigentes, além das recomendações das equipes médicas assistentes dos casos.

Art. 2º Todos os procedimentos nos cadáveres suspeitos ou confirmados de COVID-19, durante período de transmissão da doença, devem ser realizados dentro de um período máximo de 24h após o falecimento, tempo tolerável de exposição nesses casos.

Art. 3º Nos casos de óbito de ocorrência hospitalar, durante o período de transmissão da doença, na execução dos cuidados com os corpos de casos suspeitos ou confirmados de COVID-19 devem estar presentes no quarto/ambiente apenas os profissionais estritamente necessários, todos devidamente paramentados com os Equipamentos de Proteção Individual (EPIs).

Parágrafo único. A movimentação e manipulação do corpo deve ser a

menor possível, e deverão ser realizados os seguintes procedimentos:

I - Remover tubos, drenos e cateteres do corpo, tendo o cuidado especial com a remoção de cateteres intravenosos e outros dispositivos cortantes e tubo endotraqueal;

II - Descartar imediatamente os resíduos perfurocortantes em recipientes rígidos que sejam à prova de perfuração e vazamento, contendo o símbolo de "Resíduo Infectante";

III - Limpar as secreções nos orifícios orais e nasais com compressas;

IV - Tapar/bloquear orifícios naturais do cadáver (oral, nasal e retal) para evitar extravasamento de fluidos corpóreos;

V - Acondicionar o corpo em saco impermeável à prova de vazamento, com selagem (preferencialmente colocar o corpo em dupla embalagem impermeável e desinfetar a superfície externa do saco - utilizar álcool 70%, solução clorada [0,5 a 1%] ou outro saneante desinfetante regularizado junto à ANVISA);

VI - Identificar corretamente o cadáver, identificar o saco externo de transporte com informações relativas ao risco biológico, no contexto da pandemia por SARS-CoV-2: COVID-19, agente biológico classe de risco 3;

VII - A maca de transporte do corpo deve ser utilizada apenas para esse fim e ser de fácil limpeza e desinfecção;

VIII - Após os procedimentos, remover os EPIs de forma segura, sempre evitando contato com o lado sujeito à contaminação;

IX - Após remover os EPIs, sempre proceder à higienização das mãos com água e sabão líquido ou solução alcoólica a 70% por no mínimo 20 segundos.

Art. 4º Nos casos de óbito de ocorrência domiciliar, em instituições de longa permanência ou similares, os profissionais do SAMU, SVO ou da unidade de saúde municipal, deverão orientar o familiar/responsável ou gestor da referida instituição que reportou o óbito, a não manipular e evitar o contato direto com o corpo, quando a ocorrência do óbito for dentro do período de transmissão da doença.

§1º Os profissionais do SAMU e demais unidades de saúde municipais, deverão seguir os procedimentos descritos no parágrafo único do art. 3º, não devendo o corpo ser transportado sem a realização mínima das seguintes recomendações:

I - Imediatamente após a informação do óbito, em se tratando de caso suspeito ou confirmado de COVID-19, o médico atestante deverá notificar a equipe de vigilância em saúde do município, que respectivamente deverá proceder com a investigação do caso;

II - Verificar a necessidade de coleta de amostras laboratoriais para o estabelecimento da causa do óbito (casos suspeitos para COVID-19);

III - Após a realização da Declaração de Óbito, o corpo deverá ser envolto em lençóis e em saco impermeável à prova de vazamento, com selagem (preferencialmente colocar o corpo em dupla embalagem impermeável e desinfetar a superfície externa do saco - utilizar álcool 70%, solução clorada [0,5 a 1%] ou outro saneante desinfetante regularizado junto à ANVISA), para impedir o vazamento de fluidos corpóreos;

IV - Os residentes com o falecido deverão receber orientações de desinfecção dos ambientes e objetos (uso de solução clorada 0,5 a 1%).

§2º Quanto ao inciso III do §1º deste artigo, na hipótese de os serviços de saúde citados no §1º não possuírem o saco impermeável, o fornecimento deste ficará a cargo da funerária.

Art. 5º Nos casos de óbito de ocorrência em territórios indígenas, o médico contratado pelo Distrito Sanitário Especial Indígena (DSEI) será responsável pelo preenchimento da Declaração de Óbito.

§1º Na ausência do médico no DSEI, deverão ser seguidas as orientações do art. 6º desta Portaria.

§2º Quanto ao manejo de corpos de casos suspeitos ou confirmados para COVID-19, dentro do período de transmissão da doença, cada DSEI ficará responsável pela construção de plano de contingência para a não disseminação do novo coronavírus, levando em consideração os critérios disponíveis na Nota Técnica/GVIMS/GGTES/ANVISA n.º 04/2020, atualizada em 09/09/2021, da Agência Nacional de Vigilância Sanitária e Nota Técnica do Ministério da Saúde quanto ao *manejo de corpos no contexto do novo coronavírus (COVID-19)*.

Art. 6º Nos casos de óbito ocorrido em Município ou território que não possua o profissional médico, para as mortes sem assistência médica e de causa indefinida, a Certidão de Óbito será feita a *posteriori* em cartório, pelo declarante e 02 (duas) testemunhas.

Parágrafo único. A regra estabelecida no *caput* não se aplica à morte cuja causa envolva violência e/ou suspeita de violência.

Art. 7º Sobre a coleta de material para confirmação laboratorial de COVID-19, sempre que houver a suspeita para infecção por SARS-CoV-2, o profissional de saúde deverá realizar a coleta de *swab* para confirmação laboratorial, podendo ser realizada no ambiente hospitalar, domiciliar, instituições de longa permanência ou similares.

§1º O *swab* deverá ser coletado de ambas narinas e orofaringe, e a amostra deverá ser identificada com nome completo, data de nascimento, local da amostra, data e hora da coleta.

§2º A amostra deverá ser mantida refrigerada de 2º a 8ºC por até 72 horas depois da coleta, e se até a realização do teste ultrapassar esse período de tempo, estocar a amostra a -70ºC ou menor temperatura.

Art. 8º Sobre os Equipamentos de Proteção Individual (EPIs), para realização dos procedimentos de manuseio dos corpos, quando o óbito ocorrer dentro do período de transmissão da doença, utilizar os EPIs

conforme recomendação da Organização Mundial de Saúde (OMS), Ministério da Saúde (MS), Agência Nacional de Vigilância Sanitária (ANVISA) e Secretaria de Estado de Saúde de Mato Grosso (SES-MT), da seguinte maneira:

I - Profissionais de saúde e profissionais de apoio direto: gorro (para procedimentos que geram aerossóis), máscara cirúrgica (à exceção, usar N95, PFF2 ou equivalente ao realizar procedimentos que geram aerossóis, como extubação ou coleta de amostras respiratórias), avental, luvas de procedimento, óculos de proteção ou protetor facial, e realizar a higiene das mãos com água e sabão líquido ou preparação alcoólica a 70%;

II - Profissionais de apoio (higiene e limpeza ambiental): gorro (para procedimentos que geram aerossóis), máscara cirúrgica, avental, óculos de proteção ou protetor facial, luvas de borracha com cano longo, botas impermeáveis de cano longo, e realizar a higiene das mãos com água e sabão líquido ou preparação alcoólica a 70%;

III - Familiares/acompanhantes suspeitos ou confirmados para COVID-19: máscara cirúrgica, lenços de papel (para casos de tosse, espirros e secreções nasais), e realizar a higiene das mãos com água e sabão líquido ou preparação alcoólica a 70%.

Art. 9º O Serviço de Verificação de Óbito (SVO) deverá retornar a realização de necropsias de pessoas falecidas em decorrência de morte natural sem assistência médica ou de óbito sem causa conhecida a partir de 24/11/2021.

§1º As necropsias deverão seguir os procedimentos de biossegurança contidas nas recomendações do Guia de Vigilância Epidemiológica - Emergência de Saúde Pública de Importância Nacional pela Doença pelo Coronavírus 2019 COVID-19 e suas atualizações, bem como as demais normativas/legislações vigentes em saúde.

§2º O caput deste artigo não se aplica à morte cuja causa envolva violência, suspeita de violência e/ou causa externa, casos que deverão ser encaminhados ao Instituto Médico Legal (IML).

Art. 10 Nos casos de óbitos ocorridos em ambientes hospitalares, fica estabelecido o preenchimento/emissão da Declaração de Óbito (DO) pelos médicos responsáveis pela assistência do paciente, mesmo fora do período de transmissão da doença (corpos considerados não infectantes), a fim de se evitar deslocamento desnecessário do corpo.

§1º Nos casos de óbitos ocorridos em ambiente extra-hospitalar (domicílios), a Declaração de Óbito poderá ser realizada pelo médico intervencionista ou pelo médico do SVO-MT e, nas cidades que não possuem esses serviços, a Declaração de Óbito deverá ser emitida por médico da Estratégia de Saúde da Família e/ou qualquer outro médico do serviço público existente no município.

§2º Nos casos de óbitos ocorridos em casas de repouso, instituições de longa permanência ou similares, que possuem médico Responsável Técnico, a emissão da Declaração de Óbito de casos suspeitos ou confirmados para COVID-19, ocorridos dentro do período de transmissão da doença, poderá ser realizada por esse profissional.

Art. 11 É de responsabilidade das funerárias (públicas ou privadas), em casos de óbitos suspeitos ou confirmados para COVID-19, dentro do período de transmissão da doença, tanto em ambientes hospitalares quanto extra-hospitalares, orientar seus profissionais sobre o risco biológico classe 3 (risco grave para o manipulador), para que sejam tomadas as medidas adequadas de proteção contra a infecção.

Art. 12 Às funerárias (públicas ou privadas), quando o óbito ocorrer dentro do período de transmissão da doença, ficam estabelecidas as seguintes determinações:

I - Manusear o corpo o mínimo possível;

II - NÃO REALIZAR tanatopraxia e tanatoestética sobre o cadáver;

III - NÃO EMBALSAMAR o corpo;

IV - NÃO ABRIR o saco impermeável após o acondicionamento do corpo;

V - Fornecer e garantir a utilização dos Equipamentos de Proteção Individual-EPIs (luvas, aventais impermeáveis e máscaras cirúrgicas) aos funcionários responsáveis pelo transporte do corpo para o caixão;

VI - Capacitar os profissionais da funerária para, especialmente após o transporte do corpo, remover adequadamente os EPIs e higienizar imediatamente as mãos com água e sabão líquido;

VII - NÃO REALIZAR velório para casos de óbito com suspeita ou confirmação de COVID-19, manuseando o corpo, nesses casos, **no local do óbito** e, quando autorizado, realizar seu transporte diretamente para o cemitério ou crematório;

VIII - Transportar os corpos SEM a abertura da urna e do saco impermeável que envolve o corpo - sob risco de violação dos arts. 268 e 330 do Código Penal, respectivamente: "Infringir determinação do poder público, destinada a impedir a introdução ou propagação de doença contagiosa: Pena - detenção, de um mês a um ano, e multa" e "Desobedecer a ordem legal de funcionário público: Pena - detenção de quinze dias a seis meses, e multa".

Parágrafo único. De forma preferencial, promover a cremação dos cadáveres, sem caráter obrigatório.

Art. 13 Nos casos em que for descartada a possibilidade do óbito por suspeita ou confirmação para COVID-19 pela Declaração de Óbito, pelo laudo do IML ou quando o óbito ocorrer após o período de transmissão da doença (fase não infectante) - conforme declaração médica, EMBORA NÃO RECOMENDADO, o velório poderá ocorrer em ambiente aberto e ventilado, com número reduzido de pessoas (apenas os familiares mais próximos que **não** estejam no grupo de risco e **não** apresentem quaisquer sintomas gripais), mantendo a distância entre os participantes, sendo OBRIGATÓRIO

que após a realização de cada velório, o local seja desinfetado.

Art. 14 Fica VEDADA, em todo o território estadual, a prestação de serviço de conservação de corpos dos óbitos ocorridos durante o período de transmissão da doença, porém, fica autorizada o traslado do corpo.

§1º O traslado deverá obedecer ao período máximo de 24h entre o óbito e o sepultamento, seguindo as recomendações da ANVISA, Ministério da Saúde e Secretaria de Estado de Saúde de Mato Grosso.

§2º Para trasladar o corpo, conforme §1º, os serviços funerários, familiares e os municípios de destino do corpo, devem providenciar todas as medidas já recomendadas pelos órgãos sanitários para garantir o cumprimento do prazo de 24h (entre o óbito e o sepultamento), sendo que o corpo deverá ser direcionado diretamente para o sepultamento em cemitério de destino.

Art. 15 Os cemitérios deverão manter o atendimento das 07h às 18h, de forma ininterrupta, para agilizar o processo de sepultamento em casos de óbito por suspeita ou confirmação para COVID-19 de ocorrência dentro de período de transmissão da doença.

Parágrafo único. Em atenção à autonomia constitucional de cada município, cada gestor municipal poderá designar o período de funcionamento dos cemitérios de forma diferente da disposta no caput.

Art. 16 As medidas de manejo de corpos previstas nesta Portaria não se aplicam aos óbitos em que as causas envolvam violência, suspeita de violência e/ou causa externa, casos esses que são de responsabilidade do Instituto Médico Legal (IML).

Art. 17 Esta Portaria entra em vigor na data de sua publicação, com efeitos retroativos à 24/11/2021, revogando as disposições em contrário, em especial as Portarias n.º 168/2020/GBSES, 197/2020/GBSES e 301/2020/GBSES.

Cuiabá-MT, 06 de dezembro de 2021.

GILBERTO GOMES DE FIGUEIREDO
Secretário de Estado de Saúde

PORTARIA Nº 1025/2021/GBSES

O SECRETÁRIO DE ESTADO DE SAÚDE, no uso de suas atribuições legais que lhe confere o artigo 71 da Constituição Estadual, e;

CONSIDERANDO as disposições do Decreto Nº 456, de 24 de março de 2016, que dispõe sobre o Sistema de Transferência de Recursos Financeiros do Fundo Estadual de Saúde aos Fundos Municipais de Saúde e dá outras providências;

CONSIDERANDO as disposições da Portaria Nº 136/2020/GBSES, publicada em 29 de abril de 2020, define a estruturação do Cofinanciamento estadual aos municípios que aderirem a Política Nacional de Atenção Integral à Saúde das Pessoas Privadas de Liberdade no Sistema Prisional - PNAISP, no âmbito do Estado de Mato Grosso, e;

CONSIDERANDO as disposições do Decreto Nº 1.410, de 14 de outubro de 2021, que dispõe sobre os prazos e limites para a execução orçamentária e financeira, a serem observados nos procedimentos de encerramento do exercício financeiro de 2021, disposto no Decreto Estadual nº 835, de 25 de fevereiro de 2021.

RESOLVE:

Art. 1º Ordenar a transferência de recursos e autorizar a aplicação dos valores para os efeitos financeiros a que se destinam, do Cofinanciamento estadual aos municípios que aderirem a **Política Nacional de Atenção Integral à Saúde das Pessoas Privadas de Liberdade no Sistema Prisional - PNAISP**, conforme planilha constante do Anexo Único, referente a competência **NOVEMBRO/2021**, totalizando o valor de **R\$ 13.567, 01 (Treze mil, quinhentos e sessenta e sete reais e um centavo)**.

Art. 2º As despesas decorrentes deste incentivo correrão por conta dos recursos financeiros e da dotação orçamentária a seguir especificada:

Função: **10 - Saúde**

Unidade Orçamentária: **21.601 - Fundo Estadual de Saúde/FES**

Ação: **2510 - Reorganização da Atenção Primária à Saúde - APS**

Fonte de Recursos: **134**

Art. 3º Esta Portaria entra em vigor na data de sua publicação.

Registrada, Publicada, C U M P R A - S E.

Cuiabá-MT, 06 de dezembro de 2021.

GILBERTO GOMES DE FIGUEIREDO
Secretário de Estado de Saúde

ANEXO ÚNICO

Cofinanciamento Estadual aos municípios que aderiram a Política Nacional de Atenção Integral à Saúde das Pessoas Privadas de Liberdade no Sistema Prisional (PNAISP) - NOVEMBRO/2021

ERS/MUNICÍPIOS	UNIDADE PRISIONAL	Portaria MS	Pagamento estadual 20%
Várzea Grande	CP. Várzea Grande	Portaria 2.278 de 02/09/2019	R\$ 7.501,93
BAIXADA CUIABANA			
Barra do Garças	CP. Barra dos garças	Portaria 2.699 de 14/10/2019	R\$ 5.028,21
GARÇAS ARAGUAIA			
Diamantino	CP. Diamantino	Portaria 2.278 de 02/09/2019	R\$ 1.036,87
Rosário Oeste *	CP. Rosário oeste	Portaria 3.649 de 16/11/2018	
CENTRO NORTE MATO-GROSSENSE			
Rondonópolis**	Penit. de Rondonópolis	Portaria 1.497, de 05/07/21	
SUL MATO-GROSSENSE			
MATO GROSSO	R\$ 13.567,01		

*Suspensão de transferência de incentivo financeiro para equipe de Atenção Primária Prisional, conforme Portaria GM/MS nº 2.881, DE 25 DE OUTUBRO DE 2021.

**Equipe não homologada pelo Ministério da Saúde.

Obs.: Considerando pagamento federal referente ao mês de setembro.

PORTARIA Nº 1026/2021/GBSES

O SECRETÁRIO DE ESTADO DE SAÚDE, no uso de suas atribuições legais que lhe confere o artigo 71, da Constituição Estadual, e;

CONSIDERANDO as disposições do Decreto Nº 456 de 24 de março de 2016 que "dispõe sobre o Sistema de Transferência de Recursos Financeiros do Fundo Estadual de Saúde aos Fundos Municipais de Saúde e dá outras providências";

CONSIDERANDO a Portaria nº 17/GBSES/MT/2018 de 01 de fevereiro de 2019 que aprova o "Plano Estratégico de Enfrentamento da Hanseníase em Mato Grosso" para o período de 2018 a 2020", e;

CONSIDERANDO a Portaria nº 370/2021/GBSES de 23/06/2021 que prorroga a vigência da Portaria 017/GBSES até 31/12/2021.

RESOLVE:

Art. 1º. ORDENAR o repasse financeiro não obrigatório do Cofinanciamento Estadual para a Implantação do Ambulatório de Atenção Especializada Regionalizado em HANSENÍASE/AAER, referente a competência de **NOVEMBRO/2021**, no valor total de **R\$ 60.000,00** (sessenta mil reais) para os 06 (seis) municípios que aderiram o Termo de Compromisso, conforme planilha constante do Anexo Único deste instrumento, bem como sua aplicação financeira para os fins a que se destina.

Art. 2º. As despesas decorrentes deste incentivo correrão por conta dos recursos financeiros e da dotação orçamentária a seguir especificada:

Dotação Orçamentária:

Função: **10 - Saúde**

Unidade Orçamentária: **21.601 - Fundo Estadual de Saúde/FES**

Ação: **2520: Regionalização das Redes de Atenção em Saúde**

Fonte de Recursos: **134**

Art. 3º Esta Portaria entra em vigor na data de sua publicação.

Registrada, Publicada. C U M P R A - S E.

Cuiabá-MT, 06 de dezembro de 2021.

GILBERTO GOMES DE FIGUEIREDO
Secretário de Estado de Saúde

Nº	Região de Saúde	Município	Competência	Valor Total
01	Alto Tapajós	Alta Floresta	NOVEMBRO/2021	R\$ 10.000,00
02	Garças Araguaia	Barra do Garças	NOVEMBRO/2021	R\$ 10.000,00
03	Vale dos Arinos	Juara	NOVEMBRO/2021	R\$ 10.000,00
04	Noroeste	Juina	NOVEMBRO/2021	R\$ 10.000,00
05	Médio Norte	Tangará da Serra	NOVEMBRO/2021	R\$ 10.000,00
06	Baixada Cuiabana	Várzea Grande	NOVEMBRO/2021	R\$ 10.000,00
TOTAL GERAL				R\$ 60.000,00

ANEXO ÚNICO

PORTARIA Nº 1027/2021/GBSES

O SECRETÁRIO DE ESTADO DE SAÚDE, no uso de suas atribuições legais que lhe confere o artigo 71 da Constituição Estadual, e;

CONSIDERANDO as disposições do Decreto Nº 456, de 24 de março de 2016, que dispõe sobre o Sistema de Transferência de Recursos Financeiros do Fundo Estadual de Saúde aos Fundos Municipais de Saúde e dá outras providências;

CONSIDERANDO as disposições da Portaria Nº 107/2016/GBSES, de 23 de maio de 2016, que define a reestruturação do Programa de Cofinanciamento da Atenção Primária à Saúde no âmbito do Sistema Único de Saúde do Estado de Mato Grosso, e;

CONSIDERANDO as disposições da Portaria Nº 115/2017/GBSES, de 11 de julho de 2017, que estabelece sobre o repasse dos recursos financeiros do Programa de Cofinanciamento Estadual da Atenção Primária em Saúde.

RESOLVE:

Art. 1º Ordenar a transferência de recursos e autorizar a aplicação dos valores para os efeitos financeiros a que se destinam, do Programa de Cofinanciamento da Atenção Primária à Saúde, conforme planilha constante do Anexo Único, referente a competência **NOVEMBRO/2021**, totalizando o valor de **R\$ 5.279.644,00** (cinco milhões, duzentos e setenta e nove mil, seiscentos e quarenta e quatro reais).

Art. 2º As despesas decorrentes deste incentivo correrão por conta dos recursos financeiros e da dotação orçamentária a seguir especificada:

Função: **10 - Saúde**

Unidade Orçamentária: **21.601 - Fundo Estadual de Saúde/FES**

Ação: **2510 - Reorganização da Atenção Primária à Saúde (APS)**

Fonte de Recursos: **134 e/ou 196 e/ou 396**

Art. 3º Esta Portaria entra em vigor na data de sua publicação.

Registrada, Publicada, C U M P R A - S E.

Cuiabá-MT, 06 de dezembro de 2021.

GILBERTO GOMES DE FIGUEIREDO
Secretário de Estado de Saúde

ANEXO ÚNICO

COFINANCIAMENTO DA ATENÇÃO PRIMÁRIA À SAÚDE DE MATO GROSSO - NOVEMBRO/2021

MUNICÍPIOS/ REGIÃO DE SAÚDE	POP. 2020 IBGE	VALOR			TOTAL/mês
		ESF/MÊS	ACSR/MÊS	ESB/MÊS	
Água Boa	26.204	38.400,00	11.820,00	13.300,00	63.520,00
Bom Jesus do Araguaia	6.706	9.600,00	8.668,00	3.800,00	22.068,00
Canarana	21.842	28.800,00	0,00	11.400,00	40.200,00
Cocalinho	5.681	14.400,00	788,00	3.800,00	18.988,00
Gaúcha do Norte	7.782	9.600,00	0,00	3.800,00	13.400,00
Nova Nazaré	3.932	4.800,00	2.364,00	1.900,00	9.064,00
Querência	17.937	28.800,00	13.396,00	11.400,00	53.596,00
Ribeirão Cascalheira	10.329	9.600,00	6.304,00	3.800,00	19.704,00
MÉDIO ARAGUAIA	100.413	144.000,00	43.340,00	53.200,00	240.540,00
Alta Floresta	51.959	72.000,00	1.576,00	20.900,00	94.476,00
Apiacás	10.283	14.400,00	1.576,00	3.800,00	19.776,00
Carlinda	10.199	14.400,00	0,00	3.800,00	18.200,00
Nova Bandeirantes	15.685	14.400,00	8.668,00	5.700,00	28.768,00
Nova Monte Verde	9.277	14.400,00	788,00	5.700,00	20.888,00
Paranaíta	11.244	19.200,00	7.092,00	7.600,00	33.892,00
ALTO TAPAJÓS	108.647	148.800,00	19.700,00	47.500,00	216.000,00
Acorizal	5.334	9.600,00	6.304,00	1.900,00	17.804,00
Barão de Melgaço	8.164	9.600,00	1.576,00	1.400,00	12.576,00
Chapada dos Guimarães	19.453	33.600,00	3.152,00	1.400,00	38.152,00
Cuiabá	618.124	336.000,00	5.516,00	15.400,00	356.916,00
Jangada	8.451	14.400,00	6.304,00	5.700,00	26.404,00
Nossa Senhora do Livramento	13.104	14.400,00	9.456,00	3.300,00	27.156,00
Nova Brasilândia	3.805	9.600,00	1.576,00	4.300,00	15.476,00
Planalto da Serra	2.649	4.800,00	0,00	2.400,00	7.200,00
Poconé	33.315	38.400,00	4.728,00	15.700,00	58.828,00
Santo Antonio do Leverger	16.999	24.000,00	5.516,00	9.500,00	39.016,00
Várzea Grande	287.526	38.400,00	2.364,00	0,00	40.764,00
BAIXADA CUIABANA	1.016.924	532.800,00	46.492,00	61.000,00	640.292,00
Araguaiana	3.109	4.800,00	0,00	1.900,00	6.700,00
Barra do Garças	61.135	76.800,00	0,00	28.500,00	105.300,00
Campinápolis	16.919	14.400,00	2.364,00	5.700,00	22.464,00
General Carneiro	5.592	9.600,00	1.576,00	3.800,00	14.976,00
Nova Xavantina	20.944	24.000,00	4.728,00	9.500,00	38.228,00
Novo São Joaquim	4.938	14.400,00	5.516,00	5.700,00	25.616,00
Pontal do Araguaia	6.843	14.400,00	0,00	5.700,00	20.100,00
Ponte Branca	1.550	4.800,00	0,00	1.900,00	6.700,00
Ribeirãozinho	2.422	4.800,00	0,00	1.900,00	6.700,00
Torixoréu	3.547	9.600,00	0,00	3.800,00	13.400,00
GARÇAS ARAGUAIA	126.999	177.600,00	14.184,00	68.400,00	260.184,00
Araputanga	16.951	24.000,00	788,00	7.600,00	32.388,00
Cáceres	94.861	57.600,00	1.576,00	4.200,00	63.376,00
Curvelândia	5.241	9.600,00	0,00	1.900,00	11.500,00
Glória D'Oeste	3.008	9.600,00	0,00	3.800,00	13.400,00
Indiavaí	2.779	4.800,00	0,00	2.400,00	7.200,00
Lambari D'Oeste	6.186	9.600,00	0,00	3.800,00	13.400,00
Mirassol D'Oeste	27.941	28.800,00	6.304,00	2.800,00	37.904,00
Porto Esperidião	12.097	24.000,00	0,00	2.800,00	26.800,00
Reserva do Cabaçal	2.743	4.800,00	0,00	1.900,00	6.700,00
Rio Branco	5.150	9.600,00	0,00	3.800,00	13.400,00
Salto do Céu	3.295	9.600,00	0,00	3.800,00	13.400,00
São José dos IV Marcos	18.846	19.200,00	788,00	4.200,00	24.188,00
OESTE MATO-GROSSENSE	199.098	211.200,00	9.456,00	43.000,00	263.656,00
Colíder	33.649	38.400,00	2.364,00	11.900,00	52.664,00
Itaúba	3.704	4.800,00	0,00	2.400,00	7.200,00
Marcelândia	10.301	19.200,00	0,00	3.800,00	23.000,00
Nova Canaã do Norte	12.831	14.400,00	5.516,00	2.800,00	22.716,00
Nova Guarita	4.464	9.600,00	2.364,00	1.900,00	13.864,00
Nova Santa Helena	3.737	9.600,00	0,00	1.900,00	11.500,00
NORTE MATO-GROSSENSE	68.686	96.000,00	10.244,00	24.700,00	130.944,00
Alto Paraguai	11.473	9.600,00	3.152,00	2.800,00	15.552,00
Diamantino	22.178	43.200,00	5.516,00	13.300,00	62.016,00
Nobres	15.334	24.000,00	7.880,00	8.100,00	39.980,00
Nortelândia	5.923	14.400,00	2.364,00	5.700,00	22.464,00
Nova Maringá	8.850	14.400,00	788,00	3.800,00	18.988,00
Rosário Oeste	21.011	24.000,00	3.940,00	9.500,00	37.440,00
São José do Rio Claro	17.054	28.800,00	5.516,00	11.400,00	45.716,00

CENTRO NORTE MATO-GROSSENSE	101.823	158.400,00	29.156,00	54.600,00	242.156,00
Juara	35.121	38.400,00	1.576,00	4.200,00	44.176,00
Novo Horizonte do Norte	4.051	9.600,00	1.576,00	3.800,00	14.976,00
Porto dos Gaúchos	5.363	14.400,00	0,00	5.700,00	20.100,00
Tabaporã	9.429	19.200,00	4.728,00	6.200,00	30.128,00
VALE DO ARINOS	53.964	81.600,00	7.880,00	19.900,00	109.380,00
Aripuanã	22.714	32.000,00	788,00	2.800,00	35.588,00
Brasnorte	20.140	40.000,00	7.880,00	4.200,00	52.080,00
Castanheira	8.749	24.000,00	4.728,00	3.800,00	32.528,00
Colniza	39.861	40.000,00	18.124,00	0,00	58.124,00
Cotriguaçu	20.238	32.000,00	12.608,00	7.600,00	52.208,00
Juina	41.101	88.000,00	2.364,00	7.000,00	97.364,00
Juruena	16.335	24.000,00	788,00	5.700,00	30.488,00
NOROESTE MATO-GROSSENSE	169.138	280.000,00	47.280,00	31.100,00	358.380,00
Garantã do Norte	36.130	43.200,00	18.912,00	17.100,00	79.212,00
Matupá	16.793	24.000,00	6.304,00	9.500,00	39.804,00
Novo Mundo	9.363	14.400,00	9.456,00	5.700,00	29.556,00
Peixoto de Azevedo	35.338	38.400,00	13.396,00	5.600,00	57.396,00
Terra Nova do Norte	9.473	19.200,00	3.940,00	3.800,00	26.940,00
VALE DO PEIXOTO	107.097	139.200,00	52.008,00	41.700,00	232.908,00
Campos de Julio	7.070	9.600,00	0,00	4.800,00	14.400,00
Comodoro	21.008	28.800,00	13.396,00	4.200,00	46.396,00
Conquista D'Oeste	4.101	9.600,00	3.940,00	1.900,00	15.440,00
Figueirópolis D'Oeste	3.452	4.800,00	0,00	1.900,00	6.700,00
Jauru	8.582	14.400,00	10.244,00	6.700,00	31.344,00
Nova Lacerda	6.751	14.400,00	4.728,00	4.800,00	23.928,00
Pontes e Lacerda	45.774	48.000,00	15.760,00	11.200,00	74.960,00
Rondolândia	4.036	4.800,00	5.516,00	0,00	10.316,00
Vale de São Domingos	3.126	9.600,00	1.576,00	3.800,00	14.976,00
Vila Bela S. Trindade	16.271	28.800,00	17.336,00	5.700,00	51.836,00
SUDOESTE MATO-GROSSENSE	120.171	172.800,00	72.496,00	45.000,00	290.296,00
Canabrava do Norte	4.728	16.000,00	10.244,00	1.900,00	28.144,00
Confresa	31.510	72.000,00	59.100,00	11.400,00	142.500,00
Porto Alegre do Norte	12.685	40.000,00	15.760,00	2.800,00	58.560,00
Santa Cruz do Xingú	2.633	8.000,00	5.516,00	1.900,00	15.416,00
Santa Terezinha	5.620	16.000,00	7.880,00	3.800,00	27.680,00
São José do Xingu	8.460	16.000,00	6.304,00	1.400,00	23.704,00
Vila Rica	26.496	40.000,00	13.396,00	9.500,00	62.896,00
ARAGUAIA XINGÚ	92.132	208.000,00	118.200,00	32.700,00	358.900,00
Alto Araguaia	19.385	28.800,00	1.576,00	11.400,00	41.776,00
Alto Garças	12.151	14.400,00	0,00	5.700,00	20.100,00
Alto Taquari	11.133	14.400,00	0,00	3.800,00	18.200,00
Araguainha	946	4.800,00	0,00	1.900,00	6.700,00
Campo Verde	45.740	52.800,00	4.728,00	21.400,00	78.928,00
Dom Aquino	8.159	14.400,00	0,00	6.200,00	20.600,00
Guiratinga	15.245	24.000,00	1.576,00	10.000,00	35.576,00
Itiquira	13.552	24.000,00	788,00	9.500,00	34.288,00
Jaciara	27.807	38.400,00	0,00	13.400,00	51.800,00
Juscimeira	11.176	19.200,00	4.728,00	0,00	23.928,00
Paranatinga	22.861	24.000,00	3.940,00	5.600,00	33.540,00
Pedra Preta	17.446	19.200,00	788,00	2.800,00	22.788,00
Poxoréo	15.916	24.000,00	4.728,00	2.800,00	31.528,00
Primavera do Leste	63.092	57.600,00	0,00	21.300,00	78.900,00
Rondonópolis	236.042	201.600,00	5.516,00	42.200,00	249.316,00
Santo Antonio do Leste	5.334	4.800,00	0,00	0,00	4.800,00
São José do Povo	4.450	4.800,00	4.728,00	1.900,00	11.428,00
São Pedro da Cipa	4.771	9.600,00	0,00	3.800,00	13.400,00
Tesouro	3.824	4.800,00	0,00	1.900,00	6.700,00
SUL MATO-GROSSENSE	539.030	585.600,00	33.096,00	165.600,00	784.296,00
Alto Boa Vista	6.936	16.000,00	3.940,00	3.800,00	23.740,00
Luciara	2.058	8.000,00	0,00	1.900,00	9.900,00
Novo Santo Antônio	2.705	8.000,00	788,00	1.900,00	10.688,00
São Félix do Araguaia	11.843	32.000,00	11.820,00	7.600,00	51.420,00
Serra Nova Dourada	1.678	8.000,00	3.152,00	1.900,00	13.052,00
NORTE ARAGUAIA KARAJÁ	25.220	72.000,00	19.700,00	17.100,00	108.800,00
Claúdia	12.245	19.200,00	1.576,00	7.600,00	28.376,00
Feliz Natal	14.522	14.400,00	3.940,00	6.200,00	24.540,00
Ipiranga do Norte	7.920	9.600,00	2.364,00	3.800,00	15.764,00
Itanhangá	6.885	9.600,00	0,00	3.800,00	13.400,00
Lucas do Rio Verde	67.620	76.800,00	0,00	29.500,00	106.300,00
Nova Mutum	46.813	52.800,00	3.940,00	19.000,00	75.740,00

Nova Ubiratã	12.298	14.400,00	4.728,00	5.700,00	24.828,00
Santa Carmem	4.563	9.600,00	0,00	3.800,00	13.400,00
Santa Rita do Trivelato	3.506	4.800,00	0,00	1.900,00	6.700,00
Sinop	146.005	115.200,00	2.364,00	23.800,00	141.364,00
Sorriso	92.769	115.200,00	5.516,00	47.500,00	168.216,00
Tapurah	14.046	19.200,00	5.516,00	5.700,00	30.416,00
União do Sul	3.490	9.600,00	788,00	3.800,00	14.188,00
Vera	11.402	9.600,00	2.364,00	3.800,00	15.764,00
TELES PIRES	444.084	480.000,00	33.096,00	165.900,00	678.996,00
Arenópolis	9.502	19.200,00	788,00	5.700,00	25.688,00
Barra do Bugres	35.307	28.800,00	2.364,00	5.600,00	36.764,00
Campo Novo do Parecis	36.143	43.200,00	788,00	15.200,00	59.188,00
Denise	9.544	9.600,00	1.576,00	3.800,00	14.976,00
Nova Marilândia	3.304	4.800,00	2.364,00	1.900,00	9.064,00
Nova Olimpia	20.563	24.000,00	4.728,00	2.800,00	31.528,00
Porto Estrela	2.877	9.600,00	0,00	3.800,00	13.400,00
Santo Afonso	3.155	4.800,00	788,00	1.900,00	7.488,00
Sapezal	26.688	28.800,00	0,00	5.600,00	34.400,00
Tangará da Serra	105.711	105.600,00	11.820,00	14.000,00	131.420,00
MÉDIO NORTE MATO-GROSSENSE	252.794	278.400,00	25.216,00	60.300,00	363.916,00
MATO GROSSO	3.526.220	3.766.400,00	581.544,00	931.700,00	5.279.644,00

Municípios com população > que 100.000 hab. e cobertura do PSF > que 30% dobra-se o incentivo.

Municípios com população > que 30.000 hab. e cobertura do PSF > que 50% dobra-se o incentivo.

Municípios com população entre 10.000 e 30.000 hab. cobertura do PSF > que 60% dobra-se o incentivo.

Municípios com população < que 10.000 hab. e cobertura > que 70% dobra-se o incentivo.

Pop. IBGE 2020

ASCR = R\$ 788,00

SB = Modalidade I - R\$ 1.400,00/ESB/mês

Modalidade II - R\$ 1.900,00/ESB/mês

Acréscimo de R\$ 500,00 por cada ESB para municípios com cobertura de 70% ou maior

PORTARIA Nº 1028/2021/GBSES

O **SECRETÁRIO DE ESTADO DE SAÚDE**, no uso de suas atribuições legais que lhe confere o artigo 71, da Constituição Estadual de Mato Grosso, e;

CONSIDERANDO as disposições do Decreto nº 456, de 24 de março de 2016, que dispõe sobre o sistema de transferência de Recursos Financeiros do Fundo Estadual de Saúde e aos Fundos Municipais de Saúde e dá outras providências, e;

CONSIDERANDO as disposições da Portaria nº 098/GBSES/2016, de 23 de maio de 2016, que estabelece critérios de cofinanciamento estadual aos municípios partícipes do Programa de Apoio ao Desenvolvimento e Implementação dos Consórcios Intermunicipais de Saúde - PAICI, e suas alterações;

CONSIDERANDO as disposições da Portaria nº 176/GBSES/2016, de 09 de agosto de 2016, que retifica, em parte, a Portaria nº 098/GBSES/2016.

Art. 1º. Ordenar o repasse de recurso financeiro de Cofinanciamento do Programa de Apoio ao Desenvolvimento e Implementação dos Consórcios Intermunicipais de Saúde - **PAICI**, referente à competência de **NOVEMBRO/2021** valor de **R\$ 811.529,07 (oitocentos e onze mil quinhentos e vinte e nove reais e sete centavos)**, conforme tabela constante do Anexo Único deste Instrumento, autorizando a aplicação dos valores nela indicados para os efeitos financeiros a que se destinam.

Art. 2º. As despesas decorrentes deste incentivo correrão por conta da dotação orçamentária a seguir especificada:

DOTAÇÃO ORÇAMENTÁRIA:

Função: **10 - Saúde**

Unidade Orçamentária: **21.601**

Fonte de Recursos: **134**

Projeto Atividade: **2451 - Atenção Ambulatorial e Hospitalar Complementar do SUS**

Art. 3º Esta Portaria entra em vigor na data de sua publicação, revogando-se as disposições em contrário.

REGISTRADA, PUBLICADA. CUMPRASE.

Cuiabá-MT, 06 de dezembro de 2021.

GILBERTO GOMES DE FIGUEIREDO
Secretário de Estado de Saúde

ANEXO ÚNICO

PAICI - NOVEMBRO/2021

MUNICÍPIOS	POPULAÇÃO 2015	COTA PER CAPITA (POP 2015)	COTA MUNICÍPIO (2012)	COTA SES/ MÊS
CIS ALTO TAPAJÓS				
Alta Floresta	49.991	0,98	49.170,00	24.585,00
Apiacás	9.400	0,84	7.926,00	3.963,00
Carlinda	10.364	1,17	12.108,00	6.054,00
Nova Bandeirantes	13.729	0,93	12.742,00	6.371,00
Nova Monte Verde	8.640	0,94	8.133,00	4.066,50
Paranaíta	10.844	1,06	11.540,00	5.770,00
TOTAL	102.968		101.619,00	50.809,50
CIS ARAGUAIA				
Alto Boa Vista	6.146	0,81	5.000,00	2.500,00
Luciara	2.094	2,39	5.000,00	2.500,00
São Félix do Araguaia	11.125	1,8	020.000,00	10.000,00
TOTAL	19.365	5	30.000,00	15.000,00
CIS ARAGUAIA E XINGÚ				
Canabrava do Norte	4.678	1,07	5.000,00	2.500,00
Confresa	28.339	0,88	25.000,00	12.500,00
Porto Alegre do Norte	11.674	0,57	6.614,00	3.307,00
Santa Cruz do Xingu	2.284	2,19	5.000,00	2.500,00
Santa Terezinha	7.883	0,63	5.000,00	2.500,00
São José do Xingu	5.375	0,93	5.000,00	2.500,00
Vila Rica	23.937	0,58	14.000,00	7.000,00
TOTAL	84.170		65.614,00	32.807,00
CIS CENTRO NORTE MT				
Alto Paraguai	10.704	0,55	5.852,00	2.926,00
Diamantino	21.064	0,63	13.276,20	6.638,10
Nortelândia	6.048	0,74	4.457,60	2.228,80
São José do Rio Claro	19.052	0,67	12.671,40	6.335,70
TOTAL	56.868		36.257,20	18.128,60

CIS GARÇAS-ARA-GUAIA				
Araguaiana	3.083	0,89	2.748,00	1.374,00
Barra do Garças	58.398	0,75	43.763,20	21.881,60
General Carneiro	5.318	0,66	3.486,40	1.743,20
Novo São Joaquim	5.323	1,25	6.663,20	3.331,60
Pontal do Araguaia	6.128	0,55	3.343,20	1.671,60
Ponte Branca	1.618	0,99	1.597,60	798,80
Ribeirãozinho	2.290	0,77	1.762,40	881,20
Torixoréu	3.713	0,97	3.583,20	1.791,60
TOTAL	85.871		66.947,20	33.473,60
CIS MÉDIO ARAGUAIA				
Água Boa	23.551	1,74	40.950,00	20.475,00
Bom Jesus do Araguaia	6.018	0,86	5.200,00	2.600,00
Campinápolis	15.112	0,52	7.800,00	3.900,00
Canarana	20.208	0,93	18.850,00	9.425,00
Cocalinho	5.530	0,82	4.550,00	2.275,00
Gaúcha do Norte	7.036	0,74	5.200,00	2.600,00
Nova Nazaré	3.491	3,17	11.050,00	5.525,00
Novo Santo Antônio	2.269	2,98	6.772,68	3.386,34
Querência	15.597	0,5	7.800,00	3.900,00
Ribeirão Cascalheira	9.562	1,02	9.750,00	4.875,00
Serra Nova Dourada	1.520	3,29	5.000,00	2.500,00
TOTAL	109.894		122.922,68	61.461,34
CIS MÉDIO NORTE				
Arenápolis	9.699	0,76	7.401,75	3.700,88
Barra do Bugres	33.700	0,72	24.367,50	12.183,75
Brasnorte	17.815	0,59	10.481,25	5.240,63
Campo Novo do Parecis	31.985	0,52	16.741,50	8.370,75
Denise	8.975	0,86	7.761,75	3.880,88
Nova Marilândia	3.107	0,56	1.736,25	868,13
Nova Olímpia	18.965	0,77	14.605,50	7.302,75
Porto Estrela	3.158	0,95	3.008,25	1.504,13
Santo Afonso	3.038	0,7	2.141,25	1.070,63
TOTAL	130.442		88.245,00	44.122,53
CIS NORTE MT				
Colíder	31.895	1,01	32.373,00	16.186,50
Itaúba	4.013	1,04	4.178,49	2.089,25
Marcelândia	10.861	0,69	7.542,92	3.771,46
Nova Canaã do Norte	12.365	0,9	11.173,95	5.586,98
Nova Guarita	4.590	1,0	4.582,11	2.291,06
Nova Santa Helena	3.566	0,8	2.844,87	1.422,44
TOTAL	67.290		62.695,34	31.347,69
CIS OESTE MT				
Araputanga	16.047	0,96	15.387,00	7.693,50
Curvelândia	5.006	0,98	4.898,00	2.449,00
Figueirópolis D'Oeste	3.549	1,07	3.805,00	1.902,50
Cáceres	90.518	0,87	78762,40	39.381,20
Glória D'Oeste	3.023	1,03	3.125,00	1.562,50
Indiavaí	2.543	0,95	2.407,00	1.203,50
Jauru	9.241	1,13	10.461,00	5.230,50
Lambari D'Oeste	5.767	0,94	5.438,00	2.719,00
Mirassol D'Oeste	26.369	0,96	25.331,00	12.665,50
Porto Esperidião	11.464	0,96	10.950,00	5.475,00
Reserva do Cabaçal	2.630	0,98	2.578,00	1.289,00
Rio Branco	5.044	1	5.061,00	2.530,50
Salto do Céu	3.502	1,11	3.903,00	1.951,50
São José dos Quatro Marcos	18.622	1,02	18.963,00	9.481,50
TOTAL	112.807		112.307,00	95.534,70
CIS TELES PIRES				
Cláudia	11.546	1,08	12.500,00	6.250,00
Feliz Natal	12.782	0,78	10.000,00	5.000,00
Ipiranga do Norte	6.629	1,4	9.250,00	4.625,00
Itanhangá	6.103	2,46	15.000,00	7.500,00
Lucas do Rio Verde	57.285	0,4	22.727,27	11.363,64

Nova Maringá	7.764	1,05	8.160,00	4.080,00
Nova Mutum	39.712	0,31	12.440,00	6.220,00
Nova Ubiratã	10.801	1,39	15.000,00	7.500,00
Santa Carmem	4.292	2,04	8.740,00	4.370,00
Santa Rita do Trivelato	3.036	2,31	7.000,00	3.500,00
Sinop	129.916	0,02	3.000,00	1.500,00
Sorriso	80.298	0,04	3.000,00	1.500,00
Tapurah	12.305	0,94	11.542,00	5.771,00
União do Sul	3.551	1,88	6.660,00	3.330,00
Vera	10.736	1,12	12.000,00	6.000,00
TOTAL	396.756		157.019,27	78.509,64
CIS VALE DO ARINOS				
Juara	33.610	0,87	29.289,67	14.644,84
Novo Horizonte do Norte	3.845	0,86	3.300,00	1.650,00
Porto dos Gaúchos	5.334	1,14	6.100,00	3.050,00
Tabaporã	9.489	1,08	10.225,73	5.112,87
TOTAL	52.278		48.915,40	24.457,71
CIS VALE DO GUAPORE				
Campos de Júlio	6.155	0,58	3.577,60	1.788,80
Comodoro	19.536	0,69	13.530,75	6.765,38
Conquista D'Oeste	3.737	0,62	2.322,75	1.161,38
Nova Lacerda	6.052	0,6	3.641,25	1.820,63
Pontes e Lacerda	43.235	0,79	34.285,50	17.142,75
Vale de São Domingos	3.040	0,71	2.166,75	1.083,38
Vila Bela da Santíssima Trindade	15.274	0,71	10.900,25	5.450,13
TOTAL	97.029		70.424,85	35.212,45
CIS VALE DO JURUENA				
Aripuanã	20.657	0,7	14.504,00	7.252,00
Castanheira	8.405	1,03	8.680,00	4.340,00
Colniza	33.575	0,32	10.640,00	5.320,00
Cotriguaçu	17.716	0,6	10.640,00	5.320,00
Juína	39.688	1,11	43.960,00	21.980,00
Juruena	13.933	0,62	8.680,00	4.340,00
TOTAL	133.974		97.104,00	48.552,00
CIS VALE DO PEIXOTO				
Matupá	15.433	0,53	8.191,80	4.095,90
Novo Mundo	8.364	0,47	3.896,64	1.948,32
Peixoto de Azevedo	32.818	0,5	16.396,02	8.198,01
Terra Nova do Norte	10.167	0,81	8.202,60	4.101,30
TOTAL	66.782		36.687,06	18.343,53
CORESS MT				
Alto Araguaia	17.509	2,01	35.131,80	11.553,45
Alto Garças	11.229	1,58	17.713,60	7.386,83
Alto Taquari	9.674	1,73	16.696,00	9.952,89
Araguainha	976	2,2	2.152,00	404,45
Campo Verde	37.989	0,97	36.800,00	18.537,49
Dom Aquino	8.032	2,03	16.304,00	3.899,93
Guiratinga	14.496	0,86	12.528,88	6.814,51
Itiquira	12.472	1,97	24.586,00	10.500,08
Jaciara	26.401	1,99	52.562,00	16.572,96
Juscimeira	11.107	1	11.139,00	8.326,11
Paranatinga	21.014	0,75	15.734,28	5.131,08
Pedra Preta	16.674	1,91	31.840,00	7.517,20
Poxoréu	16.441	0,85	13.929,60	14.899,99
Primavera do Leste	57.423	0,49	28.255,00	18.504,34
Rondonópolis	215.320	0,49	105.859,00	68.933,64
Santo Antônio do Leste	4.591	0,68	3.118,40	3.973,83
São José do Povo	3.823	1,38	5.294,80	4.110,91
São Pedro da Cipa	4.444	2,17	9.664,60	4.469,99
Tesouro	3.513	1,96	6.872,00	2.279,10
TOTAL	493.128		446.180,96	223.768,78
TOTAL MATO GROSSO	2.099.622		1.542.938,96	811.529,07

PORTARIA Nº 1029/2021/GBSES

O SECRETÁRIO DE ESTADO DE SAÚDE, no uso de suas atribuições legais, e;

CONSIDERANDO as disposições do Decreto nº 456, de 24 de março de 2016, que "dispõe sobre o Sistema de Transferência de Recursos Financeiros do Fundo Estadual de Saúde aos Fundos Municipais de Saúde e dá outras providências" e da Portaria n.º 102/GBSES/2016, de 23 de maio de 2016, que estabelece critérios de cofinanciamento estadual aos municípios que serão contemplados com o **PROGRAMA DE INCENTIVO À REGIONALIZAÇÃO DAS UNIDADES DE REABILITAÇÃO, HEMOTERAPIA E SAÚDE MENTAL**, para garantirem ações e serviços;

RESOLVE:

Art. 1º Fica ordenado o repasse financeiro do Cofinanciamento Estadual do Programa de Incentivo à Regionalização das Unidades de Reabilitação, Hemoterapia e Saúde Mental, referente à competência **NOVEMBRO/2021**, no valor de **R\$ 390.000,00 (Trezentos e noventa mil reais)**, conforme planilha constante do Anexo Único deste instrumento, bem como autorizar a aplicação dos valores nela indicados para os efeitos financeiros a que se destinam.

Art. 2º As despesas decorrentes deste incentivo correrão a conta dotação orçamentária abaixo especificada:

DOTAÇÃO ORÇAMENTÁRIA

Função: **10 - Saúde**

Unidade Orçamentária: **21.601 - Fundo Estadual de Saúde**

Ação: **2520- Regionalização das Redes de Atenção em Saúde**

Fonte de Recursos: **134**

Art. 3º Esta Portaria entra em vigor na data de sua publicação.

Registrada, Publicada, C U M P R A - S E.

Cuiabá-MT, 06 de dezembro de 2021.

GILBERTO GOMES DE FIGUEIREDO
Secretário de Estado de Saúde

ANEXO ÚNICO

Microrregião	Município	REGIONALIZAÇÃO - NOVEMBRO/2021						Total
		UDR	AT	UCT	CAPS	CAPS I	CAPS II	
Baixada Cuiabana	ACORIZAL	1.500,00	-	-	-	-	-	1.500,00
Médio Araguaia	AGUA BOA	2.500,00	-	5.000,00	2.000,00	-	-	9.500,00
Alto Tapajós	ALTA FLORESTA	2.500,00	-	-	2.000,00	-	-	4.500,00
Sul	ALTO ARAGUAIA	2.500,00	-	-	-	-	-	2.500,00
Norte Araguaia	ALTO BOA VISTA	1.500,00	-	-	-	-	-	1.500,00
Karajá	ALTO GARCAS	2.500,00	-	-	-	-	-	2.500,00
Sul	ALTO PARAGUAI	1.500,00	-	-	-	-	-	1.500,00
Centro Norte	ALTO TAQUARI	1.500,00	-	-	-	-	-	1.500,00
Sul	ALTO TAQUARI	1.500,00	-	-	-	-	-	1.500,00
Alto Tapajós	APIACAS	1.500,00	-	-	-	-	-	1.500,00
Garças Araguaia	ARAGUAIANA	1.500,00	-	-	-	-	-	1.500,00
Sul	ARAGUAINHA	-	-	-	-	-	-	-
Oeste	ARAPUTANGA	1.500,00	-	-	-	-	-	1.500,00
Centro Norte	ARENAPOLIS	1.500,00	-	-	-	-	-	1.500,00
Noroeste	ARIPUANA	1.500,00	-	-	-	-	-	1.500,00
Baixada Cuiabana	BARAO DE MELGACO	1.500,00	-	-	-	-	-	1.500,00
Médio Norte	BARRA DO BUGRES	2.500,00	-	5.000,00	2.000,00	-	-	9.500,00
Garças Araguaia	BARRA DO GARCAS	2.500,00	-	5.000,00	2.000,00	-	2.000,00	11.500,00
Norte Araguaia	BOM JESUS DO ARAGUAIA	-	-	-	-	-	-	-
Karajá	BRASNORTE	1.500,00	-	-	-	-	-	1.500,00
Noroeste	BRASNORTE	1.500,00	-	-	-	-	-	1.500,00
Oeste	CACERES	2.500,00	-	-	2.000,00	7.000,00	-	11.500,00
Garças Araguaia	CAMPINAPOLIS	1.500,00	-	-	-	-	-	1.500,00
Médio Norte	CAMPO NOVO DO PARECIS	2.500,00	3.000,00	-	-	-	-	5.500,00
Sul	CAMPO VERDE	1.500,00	3.000,00	-	2.000,00	-	-	6.500,00
Sudoeste	CAMPOS DE JULIO	1.500,00	-	-	-	-	-	1.500,00
Baixo Araguaia	CANABRAVA DO NORTE	1.500,00	-	-	-	-	-	1.500,00
Médio Araguaia	CANARANA	1.500,00	3.000,00	-	2.000,00	-	-	6.500,00
Alto Tapajós	CARLINDA	1.500,00	-	-	-	-	-	1.500,00
Noroeste	CASTANHEIRA	1.500,00	-	-	-	-	-	1.500,00
Baixada Cuiabana	CHAPADA DOS GUIMARAES	-	-	-	-	-	-	-
Teles Pires	CLAUDIA	1.500,00	-	-	-	-	-	1.500,00
Médio Araguaia	COCALINHO	1.500,00	-	-	-	-	-	1.500,00
Norte	COLIDER	1.500,00	-	-	2.000,00	-	-	3.500,00
Noroeste	COLNIZA	1.500,00	-	-	-	-	-	1.500,00
Sudoeste	COMODORO	1.500,00	-	-	-	-	-	1.500,00
Baixo Araguaia	CONFRESA	1.500,00	3.000,00	-	2.000,00	-	-	6.500,00
Sudoeste	CONQUISTA D OESTE	-	-	-	-	-	-	-
Noroeste	COTRIGUACU	1.500,00	-	-	-	-	-	1.500,00
Baixada Cuiabana	CUIABA	8.500,00	6.000,00	-	6.000,00	-	-	20.500,00
Oeste	CURVELANDIA	1.500,00	-	-	-	-	-	1.500,00
Médio Norte	DENISE	1.500,00	-	-	-	-	-	1.500,00
Centro Norte	DIAMANTINO	2.500,00	3.000,00	-	2.000,00	-	-	7.500,00
Sul	DOM AQUINO	1.500,00	-	-	-	-	-	1.500,00
Teles Pires	FELIZ NATAL	-	-	-	-	-	-	-
Sudoeste	FIGUEIROPOLIS D OESTE	1.500,00	-	-	-	-	-	1.500,00
Médio Araguaia	GAUCHA DO NORTE	1.500,00	-	-	-	-	-	1.500,00

Garças Araguaia	GENERAL CARNEIRO	1.500,00	-	-	-	-	-	1.500,00
REGIONALIZAÇÃO - NOVEMBRO/2021								
Microrregião	Município	UDR	AT	UCT	CAPS	CAPS I	CAPS II	Total
Oeste	GLORIA D OESTE	1.500,00	-	-	-	-	-	1.500,00
Vale do Peixoto	GUARANTA DO NORTE	1.500,00	3.000,00	-	2.000,00	-	-	6.500,00
Sul	GUIRATINGA	1.500,00	-	-	2.000,00	-	-	3.500,00
Oeste	INDIAVAI	1.500,00	-	-	-	-	-	1.500,00
Teles Pires	IPIRANGA DO NORTE	1.500,00	-	-	-	-	-	1.500,00
Teles Pires	ITANHANGA	1.500,00	-	-	-	-	-	1.500,00
Norte	ITAUBA	1.500,00	-	-	-	-	-	1.500,00
Sul	ITUIQUIRA	1.500,00	-	-	-	-	-	1.500,00
Sul	JACIARA	1.500,00	3.000,00	-	2.000,00	-	-	6.500,00
Baixada Cuiabana	JANGADA	1.500,00	-	-	-	-	-	1.500,00
Sudoeste	JAURU	1.500,00	-	-	-	-	-	1.500,00
Vale do Arinos	JUARA	1.500,00	-	5.000,00	2.000,00	-	-	8.500,00
Noroeste	JUINA	2.500,00	-	5.000,00	2.000,00	-	-	9.500,00
Noroeste	JURUENA	1.500,00	-	-	-	-	-	1.500,00
Sul	JUSCIMEIRA	-	-	-	-	-	-	-
Oeste	LAMBARI D OESTE	-	-	-	-	-	-	-
Teles Pires	LUCAS DO RIO VERDE	1.500,00	-	-	2.000,00	-	-	3.500,00
Norte Araguaia Karajá	LUCIARA	1.500,00	-	-	-	-	-	1.500,00
Norte	MARCELANDIA	1.500,00	-	-	-	-	-	1.500,00
Vale do Peixoto	MATUPA	2.500,00	-	-	-	-	-	2.500,00
Oeste	MIRASSOL D OESTE	1.500,00	-	-	-	-	-	1.500,00
Centro Norte	NOBRES	1.500,00	-	-	-	-	-	1.500,00
Centro Norte	NORTELANDIA	1.500,00	3.000,00	-	-	-	-	4.500,00
Baixada Cuiabana	NOSSA SENHORA DO LIVRAMENTO	1.500,00	-	-	-	-	-	1.500,00
Alto Tapajós	NOVA BANDEIRANTES	1.500,00	-	-	-	-	-	1.500,00
Baixada Cuiabana	NOVA BRASILANDIA	1.500,00	-	-	-	-	-	1.500,00
Norte	NOVA CANAA DO NORTE	-	-	-	-	-	-	-
Norte	NOVA GUARITA	1.500,00	-	-	-	-	-	1.500,00
Sudoeste	NOVA LACERDA	1.500,00	-	-	-	-	-	1.500,00
Médio Norte	NOVA MARILANDIA	-	-	-	-	-	-	-
Centro Norte	NOVA MARINGA	1.500,00	-	-	-	-	-	1.500,00
Alto Tapajós	NOVA MONTE VERDE	1.500,00	-	-	-	-	-	1.500,00
Teles Pires	NOVA MUTUM	-	3.000,00	-	-	-	-	3.000,00
Médio Araguaia	NOVA NAZARE	1.500,00	-	-	-	-	-	1.500,00
Médio Norte	NOVA OLIMPIA	1.500,00	-	-	-	-	-	1.500,00
Norte	NOVA SANTA HELENA	1.500,00	-	-	-	-	-	1.500,00
Teles Pires	NOVA UBIRATA	1.500,00	-	-	-	-	-	1.500,00
Garças Araguaia	NOVA XAVANTINA	1.500,00	3.000,00	-	2.000,00	-	-	6.500,00
Vale do Arinos	NOVO HORIZONTE DO NORTE	1.500,00	-	-	-	-	-	1.500,00
Vale do Peixoto	NOVO MUNDO	1.500,00	-	-	-	-	-	1.500,00
Norte Araguaia Karajá	NOVO SANTO ANTONIO	-	-	-	-	-	-	-
Garças Araguaia	NOVO SAO JOAQUIM	1.500,00	-	-	-	-	-	1.500,00
Alto Tapajós	PARANAITA	1.500,00	-	-	-	-	-	1.500,00
Sul	PARANATINGA	1.500,00	-	-	-	-	-	1.500,00
Sul	PEDRA PRETA	1.500,00	-	-	-	-	-	1.500,00
Vale do Peixoto	PEIXOTO DE AZEVEDO	1.500,00	3.000,00	-	2.000,00	-	-	6.500,00
Baixada Cuiabana	PLANALTO DA SERRA	1.500,00	-	-	-	-	-	1.500,00
Baixada Cuiabana	POCONE	1.500,00	3.000,00	-	2.000,00	-	-	6.500,00
REGIONALIZAÇÃO - NOVEMBRO/2021								
Microrregião	Município	UDR	AT	UCT	CAPS	CAPS I	CAPS II	Total
Garças Araguaia	PONTAL DO ARAGUAIA	1.500,00	-	-	-	-	-	1.500,00
Garças Araguaia	PONTE BRANCA	1.500,00	-	-	-	-	-	1.500,00
Sudoeste	PONTES E LACERDA	2.500,00	3.000,00	-	2.000,00	-	-	7.500,00
Baixo Araguaia	PORTO ALEGRE DO NORTE	1.500,00	-	5.000,00	-	-	-	6.500,00
Vale do Arinos	PORTO DOS GAUCHOS	1.500,00	-	-	-	-	-	1.500,00
Oeste	PORTO ESPERIDIAO	1.500,00	-	-	-	-	-	1.500,00
Médio Norte	PORTO ESTRELA	1.500,00	-	-	-	-	-	1.500,00
Sul	POXOREO	1.500,00	3.000,00	-	-	-	-	4.500,00
Sul	PRIMAVERA DO LESTE	2.500,00	-	5.000,00	2.000,00	-	-	9.500,00
Médio Araguaia	QUERENCIA	1.500,00	-	-	-	-	-	1.500,00
Oeste	RESERVA DO CABACAL	1.500,00	-	-	-	-	-	1.500,00
Médio Araguaia	RIBEIRAO CASCALHEIRA	1.500,00	-	-	-	-	-	1.500,00
Garças Araguaia	RIBEIRAOZINHO	1.500,00	-	-	-	-	-	1.500,00
Oeste	RIO BRANCO	1.500,00	-	-	-	-	-	1.500,00
Sudoeste	RONDOLANDIA	-	-	-	-	-	-	-
Sul	RONDONOPOLIS	2.500,00	-	-	6.000,00	-	-	8.500,00

Centro Norte	ROSARIO OESTE	1.500,00	-	-	-	-	-	1.500,00
Oeste	SALTO DO CEU	-	-	-	-	-	-	-
Teles Pires	SANTA CARMEM	1.500,00	-	-	-	-	-	1.500,00
Baixo Araguaia	SANTA CRUZ DO XINGU	1.500,00	-	-	-	-	-	1.500,00
Teles Pires	SANTA RITA DO TRIVELATO	1.500,00	-	-	-	-	-	1.500,00
Baixo Araguaia	SANTA TEREZINHA	-	-	-	-	-	-	-
Médio Norte	SANTO AFONSO	1.500,00	-	-	-	-	-	1.500,00
Sul	SANTO ANTONIO DO LESTE	-	-	-	-	-	-	-
Baixada Cuiabana	SANTO ANTONIO DO LEVERGER	1.500,00	-	-	-	-	-	1.500,00
Norte Araguaia Karajá	SAO FELIX DO ARAGUAIA	1.500,00	3.000,00	-	2.000,00	-	-	6.500,00
Sul	SAO JOSE DO POVO	-	-	-	-	-	-	-
Centro Norte	SAO JOSE DO RIO CLARO	1.500,00	-	-	-	-	-	1.500,00
Baixo Araguaia	SAO JOSE DO XINGU	1.500,00	-	-	-	-	-	1.500,00
Oeste	SAO JOSE DOS QUATRO MARCOS	1.500,00	-	-	2.000,00	-	-	3.500,00
Sul	SAO PEDRO DA CIPA	-	-	-	-	-	-	-
Médio Norte	SAPEZAL	2.500,00	-	-	-	-	-	2.500,00
Norte Araguaia Karajá	SERRA NOVA DOURADA	-	-	-	-	-	-	-
Teles Pires	SINOP	2.500,00	-	5.000,00	2.000,00	-	-	9.500,00
Teles Pires	SORRISO	1.500,00	-	-	2.000,00	-	-	3.500,00
Vale do Arinos	TABAPORA	1.500,00	-	-	-	-	-	1.500,00
Médio Norte	TANGARA DA SERRA	1.500,00	-	5.000,00	2.000,00	-	-	8.500,00
Teles Pires	TAPURAH	1.500,00	-	-	-	-	-	1.500,00
Vale do Peixoto	TERRA NOVA DO NORTE	1.500,00	-	-	-	-	-	1.500,00
Sul	TESOURO	-	-	-	-	-	-	-
Garças Araguaia	TORIXOREU	1.500,00	-	-	-	-	-	1.500,00
Teles Pires	UNIAO DO SUL	1.500,00	-	-	-	-	-	1.500,00
Sudoeste	VALE DE SAO DOMINGOS	1.500,00	-	-	-	-	-	1.500,00
Baixada Cuiabana	VARZEA GRANDE	2.500,00	3.000,00	-	6.000,00	-	-	11.500,00
Teles Pires	VERA	1.500,00	-	-	-	-	-	1.500,00
Sudoeste	VILA BELA DA SANTISSIMA TRINDADE	1.500,00	-	-	-	-	-	1.500,00
Baixo Araguaia	VILA RICA	1.500,00	3.000,00	-	2.000,00	-	-	6.500,00
TOTAL MENSAL		207.000,00	57.000,00	45.000,00	72.000,00	7.000,00	2.000,00	390.000,00

PORTARIA Nº 1030/2021/GBSES

O SECRETÁRIO DE ESTADO DE SAÚDE, no uso de suas atribuições legais que lhe confere o artigo 71, da Constituição Estadual, e; CONSIDERANDO o Decreto Nº 456, de 24 de março de 2016, que "dispõe sobre o Sistema de Transferência de Recursos Financeiros do Fundo Estadual de Saúde aos Fundos Municipais de Saúde e dá outras providências", a Resolução CIB Nº 093, de 02 de setembro de 2009, que "dispõe sobre a pactuação dos municípios proponentes e a contrapartida da SES/MT e das Secretarias Municipais de Saúde para organização e implantação de novas Unidades de Pronto Atendimento no Estado de Mato Grosso", e, a Resolução CIB Nº 080, de 01 de dezembro de 2016, que "dispõe sobre o estabelecimento de fluxo para solicitação do incentivo financeiro estadual de custeio para as Unidades de Pronto Atendimento (UPA) 24hs no Estado de Mato Grosso".

RESOLVE:

Art. 1º Fica ordenado o repasse financeiro do cofinanciamento estadual das **UNIDADES DE PRONTO ATENDIMENTO - UPA'S 24HS** nos municípios, no âmbito do Sistema Único de Saúde do Estado de Mato Grosso, referente à competência **NOVEMBRO/2021**, no valor de **R\$ 1.749.475,00 (Um milhão, setecentos e quarenta e nove mil, quatrocentos e setenta e cinco reais)** bem como sua aplicação financeira nos fins a que se destina, conforme Anexo único.

Art. 2º As despesas decorrentes deste incentivo correrão por conta dos recursos financeiros e da dotação orçamentária a seguir especificada:

DOTAÇÃO ORÇAMENTÁRIAFunção: **10 - Saúde**Unidade Orçamentária: **21.601 - Fundo Estadual de Saúde**Ação: **2520 - Regionalização das Redes de Atenção em Saúde**Fonte de Recursos: **134****Art. 3º** Esta Portaria entra em vigor na data de sua publicação.**Registrada, Publicada, C U M P R A - S E.**

Cuiabá-MT, 06 de dezembro de 2021.

GILBERTO GOMES DE FIGUEIREDO
Secretário de Estado de Saúde

ANEXO ÚNICO

REPASSE ESTADUAL para Unidade de Pronto Atendimento/UPA -
Competência NOVEMBRO/2021

REGIÃO DE SAÚDE	MUNICÍPIO	TIPO	MÊS/R\$
BAIXADA CUIABANA	CUIABÁ	UPA III - MORADA DO OURO - conf. Resol. CIB n.º 188 de 03/07/2014	325.000,00
		UPA III - PASCOAL RAMOS - conf. Resol. CIB n.º 075 de 11/10/2017 - Hab. E Resol. CIB n.º 097 de 12/12/2019 - Opção VIII - Qualificada	325.000,00
	VÁRZEA GRANDE	UPA III - IPASE - conf. Resol. CIB n.º 079 de 09/11/2017 - Hab. (1) e Resol. CIB n.º 080 de 09/11/2017 - Qualificada	325.000,00
		UPA II - CRISTO REI - conf. Resol. CIB n.º 098 de 12/12/2019 - Opção V - Habilitada	113.750,00
Sub-Total - Baixada Cuiabana			1.088.750,00
GARÇAS ARAGUAIA	BARRA DO GARÇAS	UPA II - BARRA DO GARÇAS - conf. Resol. CIB n.º 099 de 12/12/2019 - Opção V - Habilitada	113.750,00
Sub-Total - Garças Araguaia			113.750,00
NOROESTE	JUÍNA	UPA I - conf. Resol. CIB n.º 255 de 28/11/2012	65.000,00
Sub-Total - Noroeste			65.000,00
SUL MATOGROSSENSE	RONDONÓPOLIS	UPA III - conf. Resol. CIB n.º 083 de 07/12/2017 - Opção VIII - Habilitada	162.500,00
		UPA II - conf. Resol. CIB n.º 013 de 04/04/2019 - Opção VII - Habilitada	140.725,00
Sub-Total - Sul Matogrossense			303.225,00
TELES PIRES	SORRISO	UPA I - conf. Resol. CIB n.º 017 de 07/04/2016	65.000,00
	SINOP	UPA II - conf. Resol. CIB n.º 078 de 09/11/2017 - Habilitada	113.750,00
Sub-Total - Noroeste			178.750,00
TOTAL			1.749.475,00

PORTARIA N.º 1031/2021/GBSES

O SECRETÁRIO DE ESTADO DE SAÚDE, no uso de suas atribuições, e;
CONSIDERANDO as disposições contidas na Lei nº10.335 de 28 de outubro de 2015, que revoga a Lei nº9.870 de 28/12/2012 e que dispõe sobre o percentual de repasse de recursos destinados ao desenvolvimento das ações de saúde aos Fundos Municipais de Saúde;

CONSIDERANDO o Decreto Estadual MT nº 456 de 24 de março de 2016, que dispõe sobre o Sistema de Transferência de Recursos Financeiros do Fundo Estadual de Saúde aos Fundos Municipais de Saúde e dá outras providências;

CONSIDERANDO as disposições da Portaria nº. 048/2018/GBSES/MT, publicada no Diário Oficial nº 27228, de 26 de março de 2018 que institui valores de cofinanciamento estadual não obrigatório para apoio ao custeio mensal das ações e serviços de saúde de Atenção Hospitalar de Referência/MAC com o objetivo de melhorar o acesso dos usuários no âmbito do Sistema Único de Saúde do Estado de Mato Grosso;

CONSIDERANDO a Portaria nº 390/2021/GBSES de 02/07/2021 que prorroga a vigência da Portaria nº 048/2018/GBSES/MT **até 31 de dezembro de 2021**;

CONSIDERANDO que o FMS de Saúde de Nortelândia está com o pagamento suspenso desde de agosto/2019 até que se resolva pendências registradas em processo em andamento de ação civil, portanto, o referido município não consta na lista de pagamento do Anexo Único desta Portaria.

RESOLVE:

Art. 1º ORDENAR o repasse de recurso financeiro e autorizar a aplicação dos valores para os efeitos financeiros a que se destinam das ações e serviços de saúde para atender o **Cofinanciamento Estadual não obrigatório para o apoio ao custeio mensal das Ações e Serviços de Saúde Ações e Serviços de Saúde de ATENÇÃO HOSPITALAR DE REFERÊNCIA/MAC**, conforme planilha constante do Anexo Único, referente à Competência **NOVEMBRO/2021** no valor total de **R\$ 9.101.000,00** (nove milhões, cento e um mil reais).

Art. 2º - As despesas decorrentes deste incentivo correrão por conta dos recursos financeiros e da dotação orçamentária a seguir especificada:

Dotação Orçamentária:

Função: **10 - Saúde**

Unidade Orçamentária: **21.601 - Fundo Estadual de Saúde/FES**

Ação: **2451: Atenção Ambulatorial e Hospitalar Complementar do SUS**

Fonte de Recurso: **134**

Art. 3º - Esta Portaria entra em vigor na data da sua publicação.

REGISTRADA, PUBLICADA, C U M P R A - S E.

Cuiabá-MT, 06 de dezembro de 2021.

GILBERTO GOMES DE FIGUEIREDO
 Secretário de Estado de Saúde

ANEXO ÚNICO

Nº	REGIÃO	MUNICÍPIOS	NOVEMBRO/2021
1	Baixada	FMS Cuiabá	R\$ 3.300.000,00
2	Cuiabana	FMS Várzea Grande	R\$ 1.300.000,00
3	Baixo Araguaia	FMS Confresa	R\$ 500.000,00
4	Centro Norte	FMS Diamantino	R\$ 250.000,00
5	Garças Araguaia	FMS Barra do Garças	R\$ 800.000,00
6	Nordeste	FMS Juína	R\$ 301.000,00
7	Norte Araguaia Karajá	FMS São Felix do Araguaia	R\$ 250.000,00
8	Sudoeste	FMS Pontes e Lacerda	R\$ 450.000,00
9	Sul Mato-grossense	FMS Jaciara	R\$ 100.000,00
10		FMS Primavera do Leste	R\$ 300.000,00
11		FMS Rondonópolis	R\$ 1.300.000,00
12	Vale dos Arinos	FMS Juara	R\$ 250.000,00
TOTAL			R\$ 9.101.000,00

PORTARIA Nº 1032/2021/GBSES

O SECRETÁRIO DE ESTADO DE SAÚDE, no uso de suas atribuições legais que lhe confere o artigo 71 da Constituição Estadual, e;

CONSIDERANDO o Decreto nº 456, de 24 de março de 2016 que "Dispõe sobre o Sistema de Transferência de Recursos Financeiros do Fundo Estadual de Saúde aos Fundos Municipais de Saúde e dá outras providências";

CONSIDERANDO a Resolução CIB/MT Nº 070/2021 de 07/05/2021 que "Aprova o Cofinanciamento Estadual em caráter Temporário e Emergencial para apoio e custeio de Atenção Hospitalar de Referência com o objetivo de melhorar o acesso dos usuários no âmbito do Sistema Único de Saúde da Região Médio Norte Matogrossense, do Fundo Estadual de Saúde/FES ao Fundo Municipal de Saúde/FMS de **ARENÁPOLIS**";

CONSIDERANDO a Resolução CIB/MT Nº 102/2021 de 11/06/2021 que "Dispõe sobre a Retificação da Resolução CIB/MT Nº 070 de 07 de maio de 2021, anexo II Termo de Compromissos e Metas 2021", e;

CONSIDERANDO o Termo de Compromisso e Metas/2021 celebrado entre os partícipes: Prefeitura Municipal de Arenápolis e a Secretaria de Estado de Saúde do Estado de Mato Grosso que visa o fortalecimento do Sistema Único de Saúde/SUS através do Cofinanciamento Estadual Temporário e Emergencial para apoio ao custeio mensal das ações e serviços de Atenção Hospitalar ao FMS de Arenápolis.

RESOLVE:

Art. 1º ORDENAR o repasse financeiro e autorizar a aplicação dos valores para os efeitos financeiros a que se destinam, em atendimento ao **Cofinanciamento Estadual Temporário e Emergencial para apoio ao custeio mensal das ações e serviços de Atenção Hospitalar de Referência/MAC**, referente à Competência **NOVEMBRO/2021** no valor total de **R\$ 450.345,78** (quatrocentos e cinquenta mil, trezentos e quarenta e cinco reais, e setenta e oito centavos), conforme Anexo Único.

Art. 2º As despesas decorrentes deste incentivo correrão por conta dos recursos financeiros e da dotação orçamentária a seguir especificada:

Função: **10 - Saúde**

Unidade Orçamentária: **21.601 - Fundo Estadual de Saúde/FES**

Ação: **2451: Atenção Ambulatorial e Hospitalar Complementar do SUS**

Fonte de Recurso: **134**

Art. 3º Esta Portaria entra em vigor na data de sua publicação.

REGISTRADA, PUBLICADA, C U M P R A - S E.

Cuiabá-MT, 06 de dezembro de 2021.

GILBERTO GOMES DE FIGUEIREDO
 Secretário de Estado de Saúde

ANEXO ÚNICO**REPASSE FINANCEIRO ESTADUAL - Competência NOVEMBRO/2021**

REGIÃO DE SAÚDE	FMS/MUNICÍPIO	VALOR MENSAL
Médio Norte Matogrossense	FMS Arenápolis	R\$ 450.345,78
TOTAL		R\$ 450.345,78

PORTARIA Nº 1033/2021/GBSES

O SECRETÁRIO DE ESTADO DE SAÚDE, no uso de suas atribuições legais que lhe confere o artigo 71 da Constituição Estadual, e;

CONSIDERANDO o Decreto nº 456, de 24 de março de 2016 que "Dispõe sobre o Sistema de Transferência de Recursos Financeiros do Fundo Estadual de Saúde aos Fundos Municipais de Saúde e dá outras providências";

CONSIDERANDO o Decreto nº 407 de 16 de março de 2020, que dispõe sobre as medidas para enfrentamento da emergência de saúde pública de importância internacional decorrente do Coronavírus (COVID-19), a serem adotados pelo Poder Executivo do Estado de Mato Grosso, e das outras providências;

CONSIDERANDO a Resolução CIB/MT Nº 143 de 06 de agosto de 2021, publicada no D.O.E no dia 11/08/2021 que "Dispõe sobre o **Cofinanciamento Estadual Temporário e Emergencial para Apoio ao Custeio Mensal das Ações e Serviços de Saúde de Atenção Hospitalar**, do Fundo Estadual de Saúde para o Fundo Municipal de Saúde do município de **Água Boa**, e;

CONSIDERANDO o Termo de Compromisso e Metas/2021 celebrado entre os partícipes: Prefeitura Municipal de Água Boa e a Secretaria de Estado de Saúde do Estado de Mato Grosso que visa o fortalecimento do Sistema Único de Saúde/SUS através do Cofinanciamento Estadual Temporário e Emergencial para apoio ao custeio mensal das ações e serviços de Atenção Hospitalar ao FMS de Água Boa.

RESOLVE:

Art. 1º ORDENAR o repasse financeiro e autorizar a aplicação dos valores para os efeitos financeiros a que se destinam, em atendimento ao **Cofinanciamento Estadual Temporário e Emergencial para Apoio a Manutenção do Hospital Regional e Custeio Mensal das Ações e Serviços de Atenção Hospitalar do Fundo Estadual ao Fundo Municipal de Saúde de ÁGUA BOA**, referente à 5ª PARCELA no valor total de **R\$ 1.300.000,00** (Um milhão e trezentos mil reais), conforme Anexo Único.

Art. 2º As despesas decorrentes deste incentivo correrão por conta dos recursos financeiros e da dotação orçamentária a seguir especificada:

Função: **10 - Saúde**

Unidade Orçamentária: **21.601 - Fundo Estadual de Saúde/FES**
 Ação: **2451: Atenção Ambulatorial e Hospitalar Complementar do SUS**
 Fonte de Recurso: **134**
 Art. 3º Esta Portaria entra em vigor na data de sua publicação.

REGISTRADA, PUBLICADA. C U M P R A - S E.
 Cuiabá-MT, 06 de dezembro de 2021.



GILBERTO GOMES DE FIGUEIREDO
 Secretário de Estado de Saúde

ANEXO ÚNICO
REPASSE FINANCEIRO ESTADUAL - 5ª PARCELA DO
COFINANCIAMENTO

REGIÃO DE SAÚDE	FMS/MUNICÍPIO	VALOR
Médio Norte Araguaia	FMS Água Boa	R\$ 1.300.000,00
TOTAL		R\$ 1.300.000,00

PORTARIA Nº 1034/2021/GBSES

O SECRETÁRIO DE ESTADO DE SAÚDE, no uso de suas atribuições legais que lhe confere o artigo 71 da Constituição Estadual, e;
CONSIDERANDO o Decreto nº 456, de 24 de março de 2016 que "dispõe sobre o Sistema de Transferência de Recursos Financeiros do Fundo Estadual de Saúde aos Fundos Municipais de Saúde e dá outras providências";

CONSIDERANDO o Decreto nº 407 de 16 de março de 2020, que dispõe sobre as medidas para enfrentamento da emergência de saúde pública de importância internacional decorrente do Coronavírus (COVID-19), a serem adotados pelo Poder Executivo do Estado de Mato Grosso, e das outras providências;

CONSIDERANDO a Resolução CIB/MT Nº 144 de 06 de agosto de 2021 que "dispõe sobre o Cofinanciamento Estadual ao Fundo Municipal de Saúde de Peixoto de Azevedo para apoio ao custeio mensal das ações e serviços de saúde de Atenção Hospitalar de Referência para a Região de Saúde Vale do Peixoto, estado de Mato Grosso", e;

CONSIDERANDO o acordado no Termo de Compromisso e Metas/2021 celebrado entre os partícipes: Prefeitura Municipal de Peixoto de Azevedo e a Secretaria de Estado de Saúde do Estado de Mato Grosso, visando o fortalecimento do Sistema Único de Saúde/SUS através do Cofinanciamento Estadual Temporário e Emergencial para apoio ao custeio mensal das ações e serviços de Atenção Hospitalar para a Região de Saúde Vale do Peixoto.

RESOLVE:

Art. 1º ORDENAR o repasse financeiro e autorizar a aplicação dos valores para os efeitos financeiros a que se destinam, em atendimento ao **Cofinanciamento Estadual Temporário e Emergencial para Apoio a Manutenção do Hospital e Custeio Mensal das Ações e Serviços de Saúde de Atenção Hospitalar ao Fundo Municipal de Saúde de PEIXOTO DE AZEVEDO**, referente à **5ª PARCELA** no valor total de **R\$ 1.300.000,00** (Um milhão e trezentos mil reais), conforme Anexo único.

Art. 2º As despesas decorrentes deste incentivo correrão por conta dos recursos financeiros e da dotação orçamentária a seguir especificada:

Dotação Orçamentária

Função: **10 - Saúde**

Unidade Orçamentária: **21.601 - Fundo Estadual de Saúde/FES**

Ação: **2451: Atenção Ambulatorial e Hospitalar Complementar do SUS**
 Fonte de Recurso: **134**

Art. 3º Esta Portaria entra em vigor na data de sua publicação.

REGISTRADA, PUBLICADA. C U M P R A - S E.
 Cuiabá-MT, 06 de dezembro de 2021.



GILBERTO GOMES DE FIGUEIREDO
 Secretário de Estado de Saúde

ANEXO ÚNICO
REPASSE FINANCEIRO ESTADUAL - 5ª PARCELA DO
COFINANCIAMENTO

REGIÃO DE SAÚDE	FMS/MUNICÍPIO	VALOR MENSAL
Vale de Peixoto	FMS Peixoto de Azevedo	R\$ 1.300.000,00
TOTAL		R\$ 1.300.000,00

SEAF

SECRETARIA DE ESTADO DE AGRICULTURA FAMILIAR

EXTRATO DO CONTRATO Nº 085/2021/SEAF (Proc. nº 435228/2021 SEAF-MT)

Extrato do Contrato nº 085/2021/SEAF, tendo por objeto contratação de empresa especializada no fornecimento de material permanente, para a aquisição de 03 (três) DESPERFILHADORES POR ROTO-COMPRESSOR para atender aos pequenos agricultores do Estado de Mato Grosso.

CONTRATANTE - SECRETARIA DE ESTADO DE AGRICULTURA FAMILIAR - SEAF-MT, CNPJ nº 03.507.415/0012-05.

CONTRATADA - COMERCIAL USUAL EIRELI -EPP: 14.050.075/0001-91.

VALOR ESTIMADO DO CONTRATO - R\$ 3.450,00 (TRÊS MIL E QUATROCENTOS E CINQUENTA REAIS).

PRAZO: 12 (doze) meses, contados a partir da data da sua assinatura 02/12/2021.

DOTAÇÃO ORÇAMENTÁRIA: Projeto/Atividade: 4168/Fonte: 300/Elemento de Despesa: 4.4.90.52

FISCAL DE CONTRATO LEONARDO DA SILVA RIBEIRO

FISCAL SUBSTITUTO: LUCIANO GOMES FERREIRA

ASSINAM: Pela SEAF o Secretário SILVANO FERREIRA DO AMARAL

e pela empresa **COMERCIAL USUAL EIRELI -EPP**, seu Representante

PAULO ROBERTO DE ALMEIDA

Data da Assinatura: 02 de dezembro de 2021.

EXTRATO DO TERMO DE CESSÃO DE USO Nº 0204/2021 - (PROC. 487997/2021- SEAF-MT)

OBJETO: 01 VEICULO FIAT/STRADA, CHASSI 9BD281A22MYV84323 - RP 901067. ADQUIRIDO COM RECURSOS DA SECRETARIA DE ESTADO DE AGRICULTURA FAMILIAR- SEAF/MT;

CEDENTE: SECRETARIA DE ESTADO DE AGRICULTURA FAMILIAR-SEAF, CNPJ SOB Nº 03.507.415/0012-05.

CESSIONÁRIA: PREFEITURA MUNICIPAL DE CONQUISTA D'OESTE-MT, CNPJ SOB Nº 04.219.688/0001-56

PRAZO: 24 (VINTE E QUATRO MESES) MESES, CONTADOS A PARTIR DA ASSINATURA DO TERMO.

ASSINAM: PELA SEAF O SECRETÁRIO: SILVANO FERREIRA DO AMARAL

E PELA PREFEITURA MUNICIPAL DE CONQUISTA D'OESTE: PREFEITA MARIA LÚCIA DE OLIVEIRA PORTO DATA DA ASSINATURA DO TERMO: 19 DE OUTUBRO DE 2021.

SILVANO FERREIRA DO AMARAL

SECRETÁRIO DE ESTADO DE AGRICULTURA FAMILIAR E ASSUNTOS FUNDIÁRIOS / SEAF/MT

ORIGINAL ASSINADO

EXTRATO DO TERMO DE CESSÃO DE USO Nº 0195/2021 - (PROC. 474673/2021- SEAF-MT)

OBJETO: 01 VEICULO FIAT/STRADA, CHASSI 9BD281A22MYV84358 - RP 901051. ADQUIRIDO COM RECURSOS DA SECRETARIA DE ESTADO DE AGRICULTURA FAMILIAR- SEAF/MT;

CEDENTE: SECRETARIA DE ESTADO DE AGRICULTURA FAMILIAR-SEAF, CNPJ SOB Nº 03.507.415/0012-05.

CESSIONÁRIA: PREFEITURA MUNICIPAL DE VILA BELA DA SANTISSIMA TRINDADE-MT, CNPJ SOB Nº 03.214.160/0001-21

PRAZO: 24 (VINTE E QUATRO MESES) MESES, CONTADOS A PARTIR DA ASSINATURA DO TERMO.

ASSINAM: PELA SEAF O SECRETÁRIO: SILVANO FERREIRA DO AMARAL

E PELA PREFEITURA MUNICIPAL DE VILA BELA DA SANTISSIMA TRINDADE: PREFEITO JACOP ANDRE BRINGSKEN DATA DA ASSINATURA DO TERMO: 08 DE OUTUBRO DE 2021.

SILVANO FERREIRA DO AMARAL

SECRETÁRIO DE ESTADO DE AGRICULTURA FAMILIAR E ASSUNTOS FUNDIÁRIOS / SEAF/MT

ORIGINAL ASSINADO

EXTRATO DO TERMO DE CESSÃO DE USO Nº 0101/2021 - (PROC. 436798/2021- SEAF-MT)

OBJETO: 06 ORDENHADEIRA MECANICA, SÉRIE, 1320, 1277, 1283, 1271, 1318, 1440, - RP 901369, 901370, 901371, 901372, 901373, 901374. ADQUIRIDO COM RECURSOS DA SECRETARIA DE ESTADO DE AGRICULTURA FAMILIAR- SEAF/MT;

CEDEnte: SECRETARIA DE ESTADO DE AGRICULTURA FAMILIAR-SEAF, CNPJ SOB Nº 03.507.415/0012-05.

CESSIONÁRIA: PREFEITURA MUNICIPAL DE ALTO ARAGUIA-MT, CNPJ SOB Nº 03.579.836/0001-80

PRAZO: 24 (VINTE E QUATRO MESES) MESES, CONTADOS A PARTIR DA ASSINATURA DO TERMO.

ASSINAM: PELA SEAF O SECRETÁRIO: SILVANO FERREIRA DO AMARAL

E PELA PREFEITURA MUNICIPAL DE ALTO ARAGUIA: PREFEITO GUSTAVO DE MELO ANICÉZIO DATA DA ASSINATURA DO TERMO: 21 DE SETEMBRO DE 2021.

SILVANO FERREIRA DO AMARAL
SECRETÁRIO DE ESTADO DE AGRICULTURA FAMILIAR E ASSUNTOS FUNDIÁRIOS / SEAF/MT
ORIGINAL ASSINADO

EXTRATO DO TERMO DE CESSÃO DE USO Nº 0200/2021 - (PROC. 475916/2021- SEAF-MT)

OBJETO: 01 VEICULO FIAT/STRADA, CHASSI 9BD281A22MYV84355 - RP 898399. ADQUIRIDO COM RECURSOS DA SECRETARIA DE ESTADO DE AGRICULTURA FAMILIAR- SEAF/MT;

CEDEnte: SECRETARIA DE ESTADO DE AGRICULTURA FAMILIAR-SEAF, CNPJ SOB Nº 03.507.415/0012-05.

CESSIONÁRIA: PREFEITURA MUNICIPAL DE BOM JESUS DO ARAGUAIA-MT, CNPJ SOB Nº 04.173.952/0001-68

PRAZO: 24 (VINTE E QUATRO MESES) MESES, CONTADOS A PARTIR DA ASSINATURA DO TERMO.

ASSINAM: PELA SEAF O SECRETÁRIO: SILVANO FERREIRA DO AMARAL

E PELA PREFEITURA MUNICIPAL DE BOM JESUS DO ARAGUAIA: PREFEITO MARCILEI ALVES DE OLIVEIRA DATA DA ASSINATURA DO TERMO: 08 DE OUTUBRO DE 2021.

SILVANO FERREIRA DO AMARAL
SECRETÁRIO DE ESTADO DE AGRICULTURA FAMILIAR E ASSUNTOS FUNDIÁRIOS / SEAF/MT
ORIGINAL ASSINADO

EXTRATO DO TERMO DE CESSÃO DE USO Nº 0018/2021 - (PROC. 407268/2021- SEAF-MT)

OBJETO: 01 ORDENHADEIRA MECANICA, SPERIE 1384, 1333, 1405, 1388, 1353, 1273, 1332, 1373, 1337, 1267, - RP 901375, 901376, 901377, 901378, 901379, 901380, 901381, 901382, 901383, 901384, ADQUIRIDO COM RECURSOS DA SECRETARIA DE ESTADO DE AGRICULTURA FAMILIAR- SEAF/MT;

CEDEnte: SECRETARIA DE ESTADO DE AGRICULTURA FAMILIAR-SEAF, CNPJ SOB Nº 03.507.415/0012-05.

CESSIONÁRIA: ASSOCIAÇÃO DOS PRODUTORES DE LEITE DA REGIÃO OESTE DE MATO GROSSO APLO-MT, CNPJ SOB Nº 04.173.952/0001-68

PRAZO: 24 (VINTE E QUATRO MESES) MESES, CONTADOS A PARTIR DA ASSINATURA DO TERMO.

ASSINAM: PELA SEAF O SECRETÁRIO: SILVANO FERREIRA DO AMARAL

E PELA APLO-MT: PRESIDENTE LUCIANO RODRIGUES GOMES, DATA DA ASSINATURA DO TERMO: 21 DE SETEMBRO DE 2021.

SILVANO FERREIRA DO AMARAL
SECRETÁRIO DE ESTADO DE AGRICULTURA FAMILIAR E ASSUNTOS FUNDIÁRIOS / SEAF/MT
ORIGINAL ASSINADO

EXTRATO DO TERMO DE CESSÃO DE USO Nº 0174/2021 - (PROC. 471123/2021- SEAF-MT)

OBJETO: 01 COLHEDORA DE FORRAGENS, SÉRIE AFCB 010347 - RP 00901337. 01 DISTRIBUIDOR DE CÁLCARIO, SÉRIE 11992 - RP 00901081, 01 FARINHEIRA MOVEL, SÉRIE 23-2021 - RP 901458. ADQUIRIDO COM RECURSOS DA SECRETARIA DE ESTADO DE AGRICULTURA FAMILIAR- SEAF/MT;

CEDEnte: SECRETARIA DE ESTADO DE AGRICULTURA FAMILIAR-SEAF, CNPJ SOB Nº 03.507.415/0012-05.

CESSIONÁRIA: PREFEITURA MUNICIPAL DE PORTO ESPERIDIÃO-MT, CNPJ SOB Nº 03.238.904/0001-48

PRAZO: 24 (VINTE E QUATRO MESES) MESES, CONTADOS A PARTIR DA ASSINATURA DO TERMO. **ASSINAM:** PELA SEAF O SECRETÁRIO: SILVANO FERREIRA DO AMARAL

E PELA PREFEITURA MUNICIPAL DE PORTO ESPERIDIÃO: PREFEITO MARTINS DIAS DE OLIVEIRA DATA DA ASSINATURA DO TERMO: 08 DE OUTUBRO DE 2021.

SILVANO FERREIRA DO AMARAL
SECRETÁRIO DE ESTADO DE AGRICULTURA FAMILIAR E ASSUNTOS FUNDIÁRIOS / SEAF/MT
ORIGINAL ASSINADO

EXTRATO DO TERMO DE CESSÃO DE USO Nº 0209/2021 - (PROC. 487111/2021- SEAF-MT)

OBJETO: 01 VEICULO FIAT/STRADA, CHASSI 9BD281A22MYV84285 - RP 00898392. ADQUIRIDO COM RECURSOS DA SECRETARIA DE ESTADO DE AGRICULTURA FAMILIAR- SEAF/MT;

CEDEnte: SECRETARIA DE ESTADO DE AGRICULTURA FAMILIAR-SEAF, CNPJ SOB Nº 03.507.415/0012-05.

CESSIONÁRIA: PREFEITURA MUNICIPAL DE PONTES E LACERDA-MT, CNPJ SOB Nº 15.023.989/0001-26

PRAZO: 24 (VINTE E QUATRO MESES) MESES, CONTADOS A PARTIR DA ASSINATURA DO TERMO.

ASSINAM: PELA SEAF O SECRETÁRIO: SILVANO FERREIRA DO AMARAL

E PELA PREFEITURA MUNICIPAL DE PONTES E LACERDA: PREFEITO ALCINO PEREIRA BARCELOS DATA DA ASSINATURA DO TERMO: 19 DE OUTUBRO DE 2021.

SILVANO FERREIRA DO AMARAL
SECRETÁRIO DE ESTADO DE AGRICULTURA FAMILIAR E ASSUNTOS FUNDIÁRIOS / SEAF/MT
ORIGINAL ASSINADO

EXTRATO DO TERMO DE CESSÃO DE USO Nº 0149/2021 - (PROC. 473173/2021- SEAF-MT)

OBJETO: 01 CAMINHÃO ISOTERMICO COM TANQUE, CHASSI 93ZA01LF0N8943578 - RP 901419.01 MOTONIVELADORA, CHASSI XUG18031CMPB00077, - RP 901479, ADQUIRIDO COM RECURSOS DA SECRETARIA DE ESTADO DE AGRICULTURA FAMILIAR- SEAF/MT;

CEDEnte: SECRETARIA DE ESTADO DE AGRICULTURA FAMILIAR-SEAF, CNPJ SOB Nº 03.507.415/0012-05.

CESSIONÁRIA: PREFEITURA MUNICIPAL DE ARIPUANÁ-MT, CNPJ SOB Nº 03.507.498/0001-71

PRAZO: 24 (VINTE E QUATRO MESES) MESES, CONTADOS A PARTIR DA ASSINATURA DO TERMO.

ASSINAM: PELA SEAF O SECRETÁRIO: SILVANO FERREIRA DO AMARAL

E PELA PREFEITURA MUNICIPAL DE ARIPUANÁ: PREFEITO SLUIR PEIXER REGHIN DATA DA ASSINATURA DO TERMO: 20 DE OUTUBRO DE 2021.

SILVANO FERREIRA DO AMARAL
SECRETÁRIO DE ESTADO DE AGRICULTURA FAMILIAR E ASSUNTOS FUNDIÁRIOS / SEAF/MT
ORIGINAL ASSINADO

EXTRATO DO TERMO DE CESSÃO DE USO Nº 0187/2021 - (PROC. 470967/2021- SEAF-MT)

OBJETO: 01 CAMINHONETE HILLUX, CHASSI 8AJDA8CB8M6045196 - RP 901253. ADQUIRIDO COM RECURSOS DA SECRETARIA DE ESTADO DE AGRICULTURA FAMILIAR- SEAF/MT;
CEDEnte: SECRETARIA DE ESTADO DE AGRICULTURA FAMILIAR-SEAF, CNPJ SOB Nº 03.507.415/0012-05.
CESSIONÁRIA: PREFEITURA MUNICIPAL DE PRIMAVERA DO LESTE-MT, CNPJ SOB Nº 01.974.088/0001-05
PRAZO: 24 (VINTE E QUATRO MESES) MESES, CONTADOS A PARTIR DA ASSINATURA DO TERMO.
ASSINAM: PELA SEAF O SECRETÁRIO: SILVANO FERREIRA DO AMARAL
 E PELA PREFEITURA MUNICIPAL DE PRIMAVERA DO LESTE: PREFEITO LEONARDO TADEU BORTOLIN, DATA DA ASSINATURA DO TERMO: 07 DE OUTUBRO DE 2021.

SILVANO FERREIRA DO AMARAL
 SECRETÁRIO DE ESTADO DE AGRICULTURA FAMILIAR E ASSUNTOS FUNDIÁRIOS / SEAF/MT

ORIGINAL ASSINADO

EXTRATO DO TERMO DE CESSÃO DE USO Nº 0160/2021 - (PROC. 471506/2021- SEAF-MT)

OBJETO: 01 FIAT/STRADA, CHASSI 9BD281A22MYV84474 - RP 901049. 01 ENSILADEIRA SÉRIE AHCB020987 - RP 901441, DISTRIBUIDORA DE CALCÁRIO, SÉRIE 21/02785 - RP 901304, ADQUIRIDO COM RECURSOS DA SECRETARIA DE ESTADO DE AGRICULTURA FAMILIAR- SEAF/MT;
CEDEnte: SECRETARIA DE ESTADO DE AGRICULTURA FAMILIAR-SEAF, CNPJ SOB Nº 03.507.415/0012-05.
CESSIONÁRIA: PREFEITURA MUNICIPAL DE RIO BRANCO-MT, CNPJ SOB Nº 01.614.521/0001-00
PRAZO: 24 (VINTE E QUATRO MESES) MESES, CONTADOS A PARTIR DA ASSINATURA DO TERMO.
ASSINAM: PELA SEAF O SECRETÁRIO: SILVANO FERREIRA DO AMARAL
 E PELA PREFEITURA MUNICIPAL DE RIO BRANCO: PREFEITO LUIZ CARLOS, DATA DA ASSINATURA DO TERMO: 07 DE OUTUBRO DE 2021.

SILVANO FERREIRA DO AMARAL
 SECRETÁRIO DE ESTADO DE AGRICULTURA FAMILIAR E ASSUNTOS FUNDIÁRIOS / SEAF/MT

ORIGINAL ASSINADO

EXTRATO DO TERMO ADITIVO Nº 09 AO CONVÊNIO Nº 1202/2017

PARTES: ESTADO DE MATO GROSSO ATRAVÉS DA SECRETARIA DE ESTADO DE AGRICULTURA FAMILIAR - SEAF/MT CNPJ nº. 03.507.415/0012-05 e MUNICÍPIO DE TABAPORÁ - CNPJ nº. 37.464.997/0001-40

OBJETO: Prorrogação da Vigência do Convênio 1202/2017 até o dia 17/03/2022

DA INALTERABILIDADE: Ratificar as demais cláusulas do Convênio original não abrangidas neste instrumento.

DATA DA ASSINATURA: 06/12/2021

ASSINA: O SECRETÁRIO DE ESTADO DE AGRICULTURA FAMILIAR - Sr. Silvano Ferreira do Amaral, inscrito no CPF nº. 395.310.901-49 e portador do RG nº. 0606142-7 SSP/MT.

SILVANO FERREIRA DO AMARAL

Secretário de Agricultura Familiar

ORIGINAL ASSINADO

EXTRATO DO CONTRATO nº 091/2021/SEAF (Proc. nº 403471/2021- SEAF-MT)

Extrato do Contrato nº 091/2021/SEAF, tendo por objeto a contratação de empresa especializada no fornecimento de material permanente, para a aquisição de **02 (DUAS) CÂMARAS FRIA** para atender aos pequenos agricultores do Estado de Mato Grosso.

CONTRATANTE - SECRETARIA DE ESTADO DE AGRICULTURA FAMILIAR - SEAF-MT, CNPJ nº 03.507.415/0012-05.

CONTRATADA - EDER ROBERTO DE PAULA ME, CNPJ: 14.822.294/0001-41

VALOR ESTIMADO DO CONTRATO - R\$ 123.400,00 (CENTO E VINTE E TRÊS MIL E QUATROCENTOS REAIS).

PRAZO: 12 (doze) meses, contados a partir da data da sua assinatura 06/12/2021.

DOTAÇÃO ORÇAMENTÁRIA: Projeto/Atividade: 4168/Fonte: 300/Elemento de Despesa: 4.4.90.52.

FISCAL DE CONTRATO: GEORGE LUIZ DE LIMA

FISCAL SUSTITUTO: EDUARDO CORREA DA COSTA DUARTE

ASSINAM: Pela SEAF o Secretário **SILVANO FERREIRA DO AMARAL** e pela empresa EDER ROBERTO DE PAULA ME seu representante **EDER ROBERTO DE PAULA**

Data da Assinatura: 06 de dezembro de 2021.

EXTRATO DO CONTRATO nº 092/2021/SEAF (Proc. nº 228766/2021- SEAF-MT)

Extrato do Contrato nº 092/2021/SEAF, tendo por objeto a contratação de empresa especializada no fornecimento de material permanente, para a aquisição de aquisição de **01 (UMA) CÂMARA FRIA**, com recursos da emenda parlamentar nº 288 do Deputado Estadual Valdir Mendes Barranco para atender aos pequenos agricultores do Estado de Mato Grosso.

CONTRATANTE - SECRETARIA DE ESTADO DE AGRICULTURA FAMILIAR - SEAF-MT, CNPJ nº 03.507.415/0012-05.

CONTRATADA - EDER ROBERTO DE PAULA ME, CNPJ: 14.822.294/0001-41

VALOR ESTIMADO DO CONTRATO - R\$ 62.000,00 (SESSENTA E DOIS MIL REAIS).

PRAZO: 12 (doze) meses, contados a partir da data da sua assinatura 06/12/2021.

DOTAÇÃO ORÇAMENTÁRIA: Projeto/Atividade: 4168/Fonte: 100/Elemento de Despesa: 4.4.90.52.

FISCAL DE CONTRATO: GEORGE LUIZ DE LIMA

FISCAL SUSTITUTO: EDUARDO CORREA DA COSTA DUARTE

ASSINAM: Pela SEAF o Secretário **SILVANO FERREIRA DO AMARAL** e pela empresa EDER ROBERTO DE PAULA ME seu representante **EDER ROBERTO DE PAULA**

Data da Assinatura: 06 de dezembro de 2021.

ADMINISTRAÇÃO INDIRETA

FAPEMAT

FUNDAÇÃO DE AMPARO À PESQUISA

PORTARIA Nº. 038/2021/FAPEMAT

O Presidente da Fundação de Amparo à Pesquisa do Estado de Mato Grosso, no uso das atribuições que lhe confere o inciso IV do art. 13º da Lei Complementar nº. 306, de 21 de janeiro de 2008 e na forma do artigo 8º, II do Regimento Interno da FAPEMAT.

RESOLVE:

Art. 1º. Designar a servidora **Prof. Livia Alice de Carvalho Mondin de Freitas**, a responder pela Diretoria Técnica Científica da FAPEMAT, no período compreendido entre **07/12/2021 à 05/01/2022**.

Art. 2º. Esta Portaria entra em vigor na data de sua publicação.

Registre-se, Publique-se, Cumpra-se.

Cuiabá/MT, 06 de dezembro de 2021.

Marcos de Sá Fernandes da Silva
 Presidente

AGER

AGÊNCIA ESTADUAL DE REGULAÇÃO

ATA DA QUINGENTÉSIMA DÉCIMA QUINTA REUNIÃO DE DIRETORIA EXECUTIVA DA AGER/MT REALIZADA NO DIA 06 DE DEZEMBRO DE 2021.

Ao sexto dia do mês de dezembro, com início às 11h40 horas, devido à realização da 39ª Reunião de alinhamento, realizada na sala de reuniões da Presidência, situada na Avenida Carmindo de Campos, nº 329, Shangri-lá, Cuiabá-MT, reuniram-se os Senhores Luis Alberto Nespolo - Presidente Regulador, José Rodrigues Rocha Júnior - Diretor Regulador Ouvidor, Paulo Henrique Monteiro Guimarães - Diretor Regulador de Transportes e Rodovias, Wilber Norio Ohara - Diretor Regulador de Energia e Saneamento e Felipe Tomaz Borges-Advogado-Geral Regulador, abaixo assinados, para a realização da 515ª Reunião de Diretoria Executiva.

A Reunião Deliberativa conta com a seguinte pauta e decisões:

1. Processo nº 522290/2021 - A.R. Farias Eireli. Assunto: Auto de Apreensão nº 1700. Pauta Solicitada Pelo Diretor Regulador Ouvidor. A Diretoria Executiva Colegiada da AGER/MT, por unanimidade, vota pelo recebimento do Pedido de Restituição, por tempestivo, e de maneira cautelar, pelo seu Provimento, determinando a restituição do veículo apreendido, independentemente do pagamento da respectiva multa, condicionado ao pagamento pelo interessado das despesas de remoção e páteo. Vota ainda para que após a restituição do veículo, retorne o processo para CRT, para que proceda com a regular tramitação para a análise do mérito ao Auto de Apreensão nº 1700, em todos os termos.

2. Processo nº 470655/2021 - AGER/MT. Assunto: Atualização da TTR - Taxa de Regulação e Fiscalização dos Serviços de Terminais Rodoviários do STCRIP (Sistema de Transporte Coletivo Rodoviários Intermunicipal de Passageiros). Pauta Solicitada Pelo Diretor Regulador Ouvidor. A Diretoria Executiva Colegiada da AGER/MT, por unanimidade, decide agendar a 86ª Sessão Regulatória no dia 16 de dezembro de 2021, às 10:00 horas.

3. Processo nº 67054/2021 - Expresso Itamarati S/A. Assunto: Auto de Infração nº 1796. Pauta Solicitada pelo Diretor Regulador de Energia e Saneamento. A Diretoria Executiva Colegiada da AGER/MT, por unanimidade, vota pela Manutenção da Autuação, imposta à empresa Expresso Itamarati S/A por operar transporte intermunicipal remunerado de passageiros não autorizado pelo Poder Concedente ou pela AGER/MT, conforme tipificado no art. 57, II, da LCE nº 432/2011, (Auto de Apreensão nº 1796), nos termos do voto do Diretor Relator Wilber Norio Ohara.

4. Processo nº 147208/2021 - Gênesis Bus Agência de Viagens e Turismo. Assunto: Auto de Infração nº 1979. Pauta Solicitada pelo Diretor Regulador de Energia e Saneamento. A Diretoria Executiva Colegiada da AGER/MT, por unanimidade vota pela Manutenção do Auto de Infração nº 1979, imposta à empresa Gênesis Bus Agência de Viagens e Turismo, por atraso no horário de partida, tipificado no art. 55, inciso I, alínea "d", da Lei Complementar nº 432/2011, nos termos do voto do Diretor Relator Wilber Norio Ohara.

5. Processo nº 478508/2020 - Marcela do Amaral Lima (Viação Hermann). Assunto: Auto de Apreensão nº 1821. Pauta Solicitada pelo Diretor Regulador de Energia e Saneamento. A Diretoria Executiva Colegiada da AGER/MT, por unanimidade vota pela Manutenção da Autuação, imposta à empresa Marcela do Amaral Lima Hermann Transportes por utilização da autorização de fretamento para transporte privado de passageiros para prática de transporte público intermunicipal de passageiros, ou ainda desacompanhada de nota fiscal competente, (Auto de Apreensão nº 1821), nos termos do voto do Diretor Relator Wilber Norio Ohara.

6. Processo nº 81629/2021 e ap. 67454/2021 - Lugar Viagens e Turismo Ltda. Assunto: Pedido de pré-análise econômico-financeira dos impactos da pandemia do COVID-19. Pauta Solicitada pelo Diretor Regulador de Energia e Saneamento. A Diretoria Executiva Colegiada da AGER/MT, por unanimidade vota por indeferir o pedido de pré-análise econômico-financeira sobre os Contratos Emergenciais nº 006/2020 e 015/2020, celebrados entre a empresa Lugar Viagens e Turismo LTDA. e o Estado de Mato Grosso, por perda de objeto, considerando que sua vigência está encerrada, nos termos do voto do Diretor Relator Wilber Norio Ohara.

7. Processo nº 538257/2021 - TRANSMOL TRANSPORTES EIRELI. Assunto: Alteração de Horário no MIT 08 Lote 02 Cuiabá para Sinop de 11:00 para 09:00 horas. Pauta Solicitada pelo Diretor Regulador de Transportes e Rodovias. A Diretoria Executiva Colegiada da AGER/MT, por unanimidade vota pelo deferimento do pedido de modificação de horário da Linha 353-12-1-00 Cuiabá x Sinop, formulado pela empresa Transmol Transportes Eireli., com saída de Cuiabá das 11:00 para as 9:00 horas, diariamente, nos termos do voto do relator Paulo Henrique Monteiro Guimarães.

8. Processo nº 417782/2021 - VERDE TRANSPORTES LTDA. Assunto: Termo de Notificação de Autuação nº 0127. Pauta Solicitada pelo Diretor Regulador de Transportes e Rodovias. A Diretoria Executiva Colegiada da AGER/MT, declara-se ciente da decisão monocrática do relator de anular o auto de autuação. A DEC decide encaminhar o processo para a Corregedoria da AGER/MT

9. Processo nº 517206/2021 - AGER/MT. Assunto: Recomendação de Revogação de Autorização Precária. Pauta Solicitada pelo Diretor Regulador de Transportes e Rodovias. A Diretoria Executiva Colegiada da AGER/MT, por unanimidade, vota pela recomendação à Secretaria de Estado de Infraestrutura e Logística (SINFRA/MT) pela declaração de revogação do Termo de Autorização Precária concedida a empresa Ildemar Roberto Ribas Transportes - R. R. Turismo, outrora concedido a empresa requerente para operar a linha 243-8-1-00 Sorriso x C. A. Pedro Rosa, na modalidade transporte alternativo, nos termos do voto do relator Paulo Henrique Monteiro Guimarães.

10. Processo nº 526759/2021- VIA BRASIL MT 100 CONCESSIONÁRIA DE RODOVIAS S.A. Assunto: Reajuste Contratual da Tarifa Básica de Pedágio. Pauta solicitada pelo Presidente Regulador. A Diretoria Executiva Colegiada da AGER/MT, por unanimidade, decide agendar a 86ª Sessão Regulatória no dia 16 de dezembro de 2021, às 09:00 horas.

11. Processo nº 548721/2021 - UNIÃO TRANSPORTE E TURISMO LTDA. Assunto: Pedido de Reequilíbrio Econômico Financeiro do Contrato

de Concessão nº 001/2006-ASJU. Pauta solicitada pelo Presidente Regulador. A Diretoria Executiva Colegiada da AGER/MT, por unanimidade decide designar como relator, por prevenção o Presidente Regulador. Nada mais havendo a tratar, o Presidente Luis Alberto Nespolo, presidindo esta reunião, deu-a por encerrada, e eu, Aléa Almeida de Oliveira - Chefe de Gabinete da Presidência, lavrei a presente ata que após lida e achada conforme vai assinada por mim _____, pelos Diretores Reguladores e pelo Advogado Geral Regulador.

Luis Alberto Nespolo
Presidente Regulador

José Rodrigues Rocha Júnior
Diretor Regulador de Ouvidoria

Paulo Henrique Monteiro Guimarães
Diretor Regulador de Transportes e Rodovias

Wilber Norio Ohara
Diretor Regulador de Energia e Saneamento

Felipe Tomaz Borges
Advogado-Geral Regulador

CONVOCAÇÃO

A DIRETORIA EXECUTIVA DA AGER/MT, no uso de suas atribuições legais, conforme disposto no art. 5º, inc. I, do Regimento Interno da AGER/MT - Decreto Estadual nº 1.017 de 24 de maio de 2017 e considerando decisão na 515ª Reunião Deliberativa da Diretoria Executiva da AGER/MT, torna público que realizará no próximo **dia 16 de dezembro de 2021, com início às 09:00 (nove) horas**, na sala de Reuniões da Presidência da AGER/MT, situada na Av. Carmindo de Campos, nº 329, Shangri-lá, a **86ª Sessão Regulatória. Ressalta ainda, que a presente Sessão Regulatória será realizada por meio de videoconferência pela ferramenta do Google Meet, disponibilizado no site da AGER/MT, garantindo maior participação e transparência nas ações da Agência:**

Pauta de deliberação:

1. Item: 10 - Processo nº 526759/2021- VIA BRASIL MT 100 CONCESSIONÁRIA DE RODOVIAS S.A. Assunto: Reajuste Contratual da Tarifa Básica de Pedágio.

2. Item: 02 - Processo nº 470655/2021 - AGER/MT. Assunto: Atualização da TTR - Taxa de Regulação e Fiscalização dos Serviços de Terminais Rodoviários do STCRIP (Sistema de Transporte Coletivo Rodoviários Intermunicipal de Passageiros).

Luis Alberto Nespolo
Presidente Regulador
AGER/MT

PORTARIA Nº 031/2021/AGER/MT

Institui servidor para realizar análise prévia das notícias de supostas infrações disciplinares, nos autos do processo de nº **494475/2020** e **516662/2021** nos moldes do disposto do Decreto Estadual n. 1442/2018 que regulamenta o artigo 32 da Lei Complementar de nº 550/2014, na Agência de Regulação dos Serviços Públicos Delegado do Estado do Mato Grosso - AGER/MT, em

O PRESIDENTE REGULADOR DA AGÊNCIA ESTADUAL DE REGULAÇÃO DOS SERVIÇOS PÚBLICOS DELEGADOS - AGER/MT, no uso de suas atribuições legais, conferidas no art. 10, II, "b" da Lei Complementar nº 429/2011, e o art. 31, XI, do Decreto nº 1.017/2017 (Regimento Interno), e ainda;

CONSIDERANDO a Orientação Técnica nº 8069 da Controladoria Geral do Estado - CGE, que disciplina e orienta a aplica

RESOLVE:

Art. 1º - Designar o servidor **MARX ROCHA CAMARÃO**, portador da Matrícula funcional de nº 252299 para realizar análise prévia das notícias de supostas infrações disciplinares nos processos afetos a contratação de nº **494475/2020** e **516662/2021** na Agência de Regulação dos Serviços Públicos Delegados do Estado de Mato Grosso - AGER/MT, nos moldes do disposto no Decreto Estadual nº 1442/2018, que regulamenta o artigo 32 da Lei Complementar de nº 550/2014 que normatiza o fluxo de processos e procedimentos referentes ao sistema de Correição,

Registra-se. Publique-se. Cumpra-se.

Cuiabá/MT, 06 de Dezembro de 2021.

Luis Alberto Nespolo
Presidente Regulador da AGER/MT

MT SAÚDE

INSTITUTO MATO GROSSO SAÚDE

EXTRATO DO TERMO DE RESCISÃO AMIGÁVEL AO CONTRATO Nº 008/2018/MTS

DA ESPÉCIE: Termo Rescisão Amigável do Contrato nº 008/2018/ firmado pelo ESTADO DE MATO GROSSO, por intermédio do INSTITUTO DE ASSISTÊNCIA À SAÚDE DOS SERVIDORES - MT SAÚDE e a empresa TRANSVEPAR - TRANSPORTES E VEÍCULOS PARANÁ - LTDA..

DO OBJETO E FINALIDADE: Rescisão Contratual Amigável ao Contrato nº 008/2018/MTS, cujo objeto consiste na contratação de empresa especializada na prestação de serviços de locação de veículos administrativos, categorias diversas (sem motorista e sem combustível) com quilometragem livre, para atender o do INSTITUTO DE ASSISTÊNCIA À SAÚDE DOS SERVIDORES - MT SAÚDE.

DO MOTIVO: A presente rescisão se realiza de comum acordo entre as partes, em razão da formalização do Contrato nº 012/2021/MTS que substituirá o presente Contrato.

DA FUNDAMENTAÇÃO LEGAL: A presente rescisão tem amparo legal no inciso II, do art.79 da Lei nº 8.666/93 que institui as normas para licitações e contratos da Administração Pública.

DOS EFEITOS: Este instrumento passará a vigorar a partir da data de sua assinatura, retroagindo seus efeitos a partir de 24/09/2021, tendo eficácia legal após a publicação do seu extrato no Diário Oficial do Estado de Mato Grosso.

ASSINAM: MISMA THALITA DOS ANJOS COUTINHO - PRSIDENTE DO MT SAÚDE/CONTRATANTE E CARLOS CESAR RIGOLINO JUNIOR - TRANSVEPAR - TRANSPORTES E VEÍCULOS PARANÁ - LTDA./CONTRATADA.

INTERMAT

INSTITUTO DE TERRAS DE MATO GROSSO

EXTRATO DE CONTRATO PARA AQUISIÇÃO DE TERRAS DE DOMÍNIO DO ESTADO DE MATO GROSSO 98/2021

PROCESSO: Nº 298072/2020

Partes: Instituto de Terras de Mato Grosso - INTERMAT e JESULINDO GOMES DE LIMA

O presente Contrato tem por objetivo a aquisição de: Uma área de terras com **11,0488 ha (Onze hectares quatro ares e oitenta e oito centiares)**, situada no município de **ACORIZAL/MT**, denominada "**LOTE 38A**" arrecadada em nome do Estado de Mato Grosso, através da **Matrícula Nº 107.443 FLS. 01, Livro 02.**

R\$ 3.674,72 (Três Mil seiscentos e setenta e quatro reais e setenta e dois centavos), que o contratado pagará ao contratante, a prazo. Sendo 20% (vinte) por cento no ato da assinatura do contrato, e demais em 5 (cinco) vezes anuais, previsto no § 2º do art. 14 da Lei n.º 3.922/77.

Assinam: pelo INTERMAT, seu presidente, Francisco Serafim de Barros á JESULINDO GOMES DE LIMA contratado.

Cuiabá/MT, 06 de Dezembro de 2021.

FRANCISCO SERAFIM DE BARROS
Presidente do INTERMAT

EXTRATO DE CONTRATO PARA AQUISIÇÃO DE TERRAS DE DOMÍNIO DO ESTADO DE MATO GROSSO 99/2021

PROCESSO: Nº 298082/2020

Partes: Instituto de Terras de Mato Grosso - INTERMAT, á JOSÉ GOMES DE LIMA e ELENIR FERREIRA DE LIMA.

O presente Contrato tem por objetivo a aquisição de: Uma área de terras com **8,3105 ha (Oito hectares, trinta e um ares e cinco centiares)**, situada no município de **ACORIZAL/MT**, denominada "**LOTE 38A**" arrecadada em nome do Estado de Mato Grosso, através da **Matrícula Nº 107.443 FLS. 01, Livro 02.**

R\$ 2.763,99 (Dois Mil setecentos e sessenta e três reais e noventa e nove centavos), que o contratado pagará ao contratante, a prazo. Sendo 20% (vinte) por cento no ato da assinatura do contrato, e demais em 5 (cinco) vezes anuais, previsto no § 2º do art. 14 da Lei n.º 3.922/77.

Assinam: pelo INTERMAT, seu presidente, Francisco Serafim de Barros á JOSÉ GOMES DE LIMA e ELENIR FERREIRA DE LIMA contratados.

Cuiabá/MT, 06 de Dezembro de 2021.

FRANCISCO SERAFIM DE BARROS
Presidente do INTERMAT

INDEA

INSTITUTO DE DEFESA AGROPECUÁRIA

PORTARIA Nº 208/2021/INDEA-MT

A Presidente do Instituto de Defesa Agropecuária do Estado de Mato Grosso-INDEA/MT, no uso de suas atribuições legais que lhe confere o Inciso II do artigo 44 do Capítulo I do Título IV, Decreto nº 732, de 26 de novembro de 2020, que aprovou o Regimento Interno deste Instituto.

RESOLVE:

Art. 1º - Designar o servidor, Cizino Queiroz Pereira - Matrícula 40698 para responder em substituição legal pela Gerência Regional de Barra do Bugres do INDEA - MT, no período de 13/12/2021 a 11/01/2022.

Art. 2º. Esta Portaria entra em vigor na data de sua publicação.
Publicada. Registrada. Cumpra-se.

Cuiabá-MT, 03 de dezembro de 2021.

Emanuele Gonçalves de Almeida
Presidente do INDEA-MT
(Original assinado)

PORTARIA Nº 209/2021/INDEA-MT

A Presidente do Instituto de Defesa Agropecuária do Estado de Mato Grosso-INDEA/MT, no uso de suas atribuições legais que lhe confere o Inciso II do artigo 44 do Capítulo I do Título IV, Decreto nº 732, de 26 de novembro de 2020, que aprovou o Regimento Interno deste Instituto.

RESOLVE:

Art. 1º - Designar o servidor, Gustavo Coziol Modtkowski - Matrícula 252713 para responder, em substituição legal, pela Coordenadoria de Patrimônio e Serviços do INDEA - MT, no período de 03/01/2022 a 18/01/2022.

Art. 2º. Esta Portaria entra em vigor na data de sua publicação.
Publicada. Registrada. Cumpra-se.

Cuiabá-MT, 03 de dezembro de 2021.

Emanuele Gonçalves de Almeida
Presidente do INDEA-MT
(original assinado)

MTI

EMPRESA MATO-GROSSENSE DE TECNOLOGIA DA INFORMAÇÃO

PORTARIA Nº 0191/2021/MTI

O Diretor-Presidente da Empresa Mato-grossense de Tecnologia da Informação - MTI, no uso de suas atribuições legais,

Considerando o Regimento de Gestão de Pessoas vigente, homologado em 16/08/2012 pela DRT - Delegacia Regional do Trabalho;

Considerando que a empregada **Suelene Amorim Montenegro**, cumpriu o interstício necessário para a progressão de **CLASSE** (horizontal), de acordo com o Art. 30 do Regimento de Gestão de Pessoas supracitado;

Considerando a Manifestação nº 0101-2021-UNIJUR, opinando pelo deferimento do direito à Progressão Funcional;

RESOLVE:

Art. 1º Homologar a Progressão Funcional por **CLASSE (HORIZONTAL)** da classe **D** para a classe **E**, da empregada pública **Suelene Amorim Montenegro**, no cargo de Analista de TI, com efeitos financeiros a partir de 03/10/2021.

Art. 2º Esta portaria entra em vigor na data de sua publicação.

REGISTRE-SE. PUBLIQUE-SE. CUMPRE-SE

Empresa Mato-Grossense de Tecnologia da Informação - MTI, Cuiabá-MT, 06 de dezembro de 2021.

Antônio Marcos de Oliveira
Diretor-Presidente da MTI

EMPAER**EMPRESA MATOGROSSENSE DE PESQUISA, ASSISTENCIA E EXTENSÃO RURAL S/A****EXTRATO DA "DISPENSA DE LICITAÇÃO" EM RAZÃO DO BAIXO VALOR****PROCESSO ADMINISTRATIVO Nº 544822 /2021
ORDEM DE SERVIÇO Nº. 006/2021/EMPAER-MT****I - CONTRATANTE:** EMPRESA MATO-GROSSENSE DE PESQUISA, ASSISTÊNCIA E EXTENSÃO RURAL**II - CONTRATADA:** GRÁFICA PRINTEX**III - OBJETO:** Contratação de empresa especializada em serviço de confecção e instalação de placa de fachada em lona com impressão digital e estrutura de metalon, conforme Termo de Referência nº 011/2021/COATER/DIATER/EMPAER-MT (fls. 27-33), para atender o escritório Regional de São Félix do Araguaia - MT**IV - VIGÊNCIA:** objeto de entrega imediata/única.**V - RATIFICAÇÃO:** Esta contratação decorre de Autorização da DIRETORA SISTÊMICA, nos termos do Termo de Referência nº 011/2021/COATER/DIATER/EMPAER-MT (fls. 27-33), com fundamentos igual no art. 29, inc. II, da Lei 13.303/2016. O processo nº 544822/2021 encontra-se regularmente instruído, em conformidade com a Orientação Jurídico-Normativa012/ CPPGE/2020 aprovado o Parecer Normativo no processo nº 303254/2020/ PGE -MT.**VI - PREÇO TOTAL ADJUDICADO:** R\$ 1.190,00 (um mil e cento e noventa reais)**VII - DOTAÇÃO ORÇAMENTÁRIA:** Projeto Atividade: 2365; elem. de despesas: 33.90.39.011; fonte: 196, Programa 382;**VIII - FISCAL RESPONSÁVEL PELO RECEBIMENTO:** Marcondes Monção de França**ASSINAM:** Pela EMPAER/MT a Ordenadora de Despesas (portaria 68/2019) Srª. **Flávia de Souza Almeida** e pela Contratada o Srª. **Isabela do Carmo Pinheiro**

(original assinado)

EXTRATO DA "DISPENSA DE LICITAÇÃO" EM RAZÃO DO BAIXO VALOR**PROCESSO ADMINISTRATIVO Nº 544978 /2021
ORDEM DE SERVIÇO Nº. 008/2021/EMPAER-MT****I - CONTRATANTE:** EMPRESA MATO-GROSSENSE DE PESQUISA, ASSISTÊNCIA E EXTENSÃO RURAL**II - CONTRATADA:** VALDEMIR JUVENCIO DA SILVA**III - OBJETO:** Contratação de empresa especializada em serviço de confecção e instalação ar condicionado, conforme Termo de Referência nº 016/2021/COATER/DIATER/EMPAER-MT (fls. 25-30), para atender o escritório local de Sorriso - MT**IV - VIGÊNCIA:** objeto de entrega imediata/única.**V - RATIFICAÇÃO:** Esta contratação decorre de Autorização da DIRETORA SISTÊMICA, nos termos do Termo de Referência nº 016/2021/COATER/DIATER/EMPAER-MT (fls. 25-30), com fundamentos legais no art. 29, inc. II, da Lei 13.303/2016. O processo nº 544978/2021 encontra-se regularmente instruído, em conformidade com a Orientação Jurídico-Normativa012/ CPPGE/2020 aprovado o Parecer Normativo no processo nº 303254/2020/ PGE -MT.**VI - PREÇO TOTAL ADJUDICADO:** R\$ 940,00 (novecentos e quarenta reais)**VII - DOTAÇÃO ORÇAMENTÁRIA:** Projeto Atividade: 2365; elem. de despesas: 44.90.51.18; fonte: 196;**VIII - FISCAL RESPONSÁVEL PELO RECEBIMENTO:** Marcelo Resende de Freitas Ribeiro**ASSINAM:** Pela EMPAER/MT a Ordenadora de Despesas (portaria 68/2019) Srª. **Flávia de Souza Almeida** e pela Contratada o Sr. **Valdemir Juvêncio da Silva**.

(Original assinado)

EXTRATO DA "DISPENSA DE LICITAÇÃO" EM RAZÃO DO BAIXO VALOR**PROCESSO ADMINISTRATIVO Nº 54408/2021
ORDEM DE SERVIÇO Nº. 007/2021/EMPAER-MT****I - CONTRATANTE:** EMPRESA MATO-GROSSENSE DE PESQUISA, ASSISTÊNCIA E EXTENSÃO RURAL**II - CONTRATADA:** TRENTIN & CIA LTDA**III - OBJETO:** Contratação de empresa especializada em serviço de confecção e instalação ar condicionado, conforme Termo de Referência nº 015/2021/COATER/DIATER/EMPAER-MT (fls. 27-33), para atender o escritório local de Nova Mutum - MT**IV - VIGÊNCIA:** objeto de entrega imediata/única.**V - RATIFICAÇÃO:** Esta contratação decorre de Autorização da DIRETORA SISTÊMICA, nos termos do Termo de Referência nº 015/2021/COATER/DIATER/EMPAER-MT (fls. 27-33), com fundamentos legais no art. 29, inc. II, da Lei 13.303/2016. O processo nº 544408/2021 encontra-se regularmente instruído, em conformidade com a Orientação Jurídico-Normativa012/ CPPGE/2020 aprovado o Parecer Normativo no processo nº 303254/2020/ PGE -MT.**VI - PREÇO TOTAL ADJUDICADO:** R\$ 1.000,00 (um mil reais)**VII - DOTAÇÃO ORÇAMENTÁRIA:** Projeto Atividade: 2365; elem. de despesas: 44.90.51.18; fonte: 196;**VIII - FISCAL RESPONSÁVEL PELO RECEBIMENTO:** Anderson Bays**ASSINAM:** Pela EMPAER/MT a Ordenadora de Despesas (portaria 68/2019) Srª. **Flávia de Souza Almeida** e pela Contratada o Sr. **Daniel Trentin**.

(Original assinado)

EXTRATO DO TERCEIRO TERMO ADITIVO AO CONTRATO Nº. 021/2018**(Processo Nº. 484225/2020 - EMPAER/MT)****CONTRATANTE:** EMPAER - EMPRESA MATO-GROSSENSE DE PESQUISA, ASSISTÊNCIA E EXTENSÃO RURAL**CONTRATADA:** PRIME CONSULTORIA E ASSESSORIA EMPRESARIAL LTDA**OBJETO:** acréscimo em 25% do valor total do contrato. O presente termo poderá ser rescindido a qualquer tempo se sobrevier, antes do termo "ad quem" do contrato, a Ata de Registro de Preços da SEPLAG.**FUNDAMENTAÇÃO LEGAL:** art. 65, § 1, da Lei nº 8.666/93.**RATIFICAÇÃO:** Este termo decorre de Autorização da DIRETORA SISTÊMICA/ORDENADORA DE DESPESA, nos termos da Comunicação Interna nº 138/2021/GETRAN de 15 de outubro de 2021, do Parecer Jurídico nº 3510/SGAC/2021, fls. 224-239 devidamente homologado a fl. 240 e autorização do CONDES, através da 2ª Reunião Extraordinária - 30/11/2021 a fl. 250, do Processo Administrativo nº 484225/2021 que autoriza a celebração do presente Termo.**VALOR TOTAL em 25%: R\$ 205.710,00** (duzentos e cinco mil setecentos e dez reais)**VALOR TOTAL GLOBAL DO CONTRATO: R\$ 1.028.550,00** (um milhão vinte e oito mil, quinhentos e cinquenta reais)**FISCAL DO CONTRATO:** Otímio de Souza Brandão**ASSINAM:** Pela EMPAER/MT a Ordenadora de Despesas (portaria 68/2019 - DOE nº 27453 de 27/02/2019) **Flávia de Souza Almeida** e pela Contratada o Sr. **Fernando José Moraes Fisher**. (representante Legal)**DATA DA ASSINATURA:** 03 de dezembro de 2021.

(original assinado)

MTPREV

MATO GROSSO PREVIDÊNCIA

ATO ADMINISTRATIVO N.º 707/2021/MTPREV

O DIRETOR-PRESIDENTE DO MATO GROSSO PREVIDÊNCIA

- MTPREV, no uso de suas atribuições legais, e tendo em vista o que consta no Processo Digital nº 2021.0.03273, do Mato Grosso Previdência, resolve retificar, em parte, o Ato Administrativo n.º 240/2021/MTPREV, de 28.05.2021, publicado no Diário Oficial em 31.05.2021, referente à concessão do benefício de pensão por morte, em caráter vitalício, à Sra. **Maria Débora Rodolfo de Araújo**, RG n.º 0546487-0 SESP/MT, procedendo-se da seguinte forma:

ONDE SE LÊ:

"..., resolve conceder pensão a partir de 06.03.2021, em caráter vitalício, a Sra. **Maria Débora Rodolfo de Araújo**, RG n.º 0546487-0 SESP/MT, em razão do falecimento do ex-servidor, Sr. **Williams de Moraes Araújo**..."

LEIA-SE:

"..., resolve conceder pensão a partir de 06.03.2021, em caráter vitalício, a Sra. **Maria Débora Rodolfo de Araújo**, RG n.º 0546487-0 SESP/MT, em razão do falecimento do ex-servidor, Sr. **Williams Moraes de Araújo**..."

Palácio Paiaguás, em Cuiabá-MT, 07 de dezembro de 2021.

ELLITON OLIVEIRA DE SOUZA
Diretor-Presidente da MTPREV

Portaria n.º 506/2021 - MTPREV

O DIRETOR PRESIDENTE DO MATO GROSSO PREVIDÊNCIA, no uso e suas atribuições que lhes são conferidas por Lei, resolve deferir Averbação de Tempo de Serviço/Contribuição do(a) servidor(a) ELENICE OLIVEIRA SOARES, matrícula 210735, ocupante do cargo de PROFESSOR EDUC. BASICA, lotado no órgão SECRETARIA DE ESTADO DE EDUCACAO, nos termos do processo 380/2021-139:

Averbem-se: 7 Anos, 3 Meses e 19 Dias de contribuição para o Regime Geral de Previdência Social - RGPS, nos seguintes termos:

Averbem-se nos termos do artigo 1º da Lei nº. 5.027, de 17 de junho de 1986:				
Tempo Averbado Privado:				
Período	Tempo	Órgão Emissor	Nº Certidão	Função/ Cargo
09/03/2004 a 16/08/2005	1 Ano, 5 Meses e 8 Dias	INSS	23001070.1.00338/20-1	Professora
02/09/2005 a 02/09/2006	1 Ano e 1 Dia	INSS	23001070.1.00338/20-1	Professora
26/05/2011 a 23/02/2012	8 Meses e 28 Dias	INSS	23001070.1.00338/20-1	Professora
03/12/2007 a 10/12/2009	2 Anos e 8 Dias	INSS	23001070.1.00338/20-1	Professora

Averbem-se nos termos do artigo 127 da Lei Complementar 04/1990:				
Tempo Averbado Público em Mato Grosso:				
Período	Tempo	Órgão Emissor	Nº Certidão	Função/ Cargo
01/03/2010 a 23/12/2010	9 Meses e 23 Dias	INSS	23001070.1.00338/20-1	Professora
01/03/2011 a 25/05/2011	2 Meses e 25 Dias	INSS	23001070.1.00338/20-1	Professora

Averbem-se nos termos do artigo 130, inciso I, da Lei Complementar 04/1990:

Tempo Averbado Público em Outro Ente:

Período	Tempo	Órgão Emissor	Nº Certidão	Função/ Cargo
05/02/2001 a 31/08/2001	6 Meses e 27 Dias	INSS	23001070.1.00338/20-1	Professora
14/02/2002 a 01/06/2002	3 Meses e 18 Dias	INSS	23001070.1.00338/20-1	Professora
01/11/2001 a 31/12/2001	2 Meses e 1 Dia	INSS	23001070.1.00338/20-1	Professora

OBS: Foram omitidos os períodos de 02/03/1998 a 31/12/1998, 01/09 a 31/10/2001, 05/08 a 31/12/2002, 02/02 a 28/02/2010, 15/02 a 28/02/2011, 24/02 a 26/02/2012, por não constar a contribuição previdenciária. De 03/02/2014 a 06/05/2015, por ser concomitante com o tempo de serviço prestado ao Estado de Mato Grosso. Os períodos averbados serão computados para fins de aposentadoria especial de Professor, nos termos dos §§ 5º, do artigo 40 e 8º, do artigo 201, ambos da Constituição Federal, uma vez que foram exercidos na função do magistério. Cuiabá-MT, 3 de Dezembro de 2021.

ELLITON OLIVEIRA DE SOUZA
Diretor-Presidente da MTPREV



MATO GROSSO SAÚDE

O PLANO DE ASSISTÊNCIA À SAÚDE DO SERVIDOR DO ESTADO

SEMPRE AO SEU LADO E DA SUA FAMÍLIA

O MATO GROSSO SAÚDE ESTÁ CADA VEZ MAIS COMPLETO PARA VOCÊ E SUA FAMÍLIA

NOSSAS VANTAGENS

- ▼ Melhor custo-benefício do mercado;
- ▼ Rede credenciada com profissionais em diversas áreas; Acesse o Guia Médico completo em nosso site
- ▼ + de 435 credenciados à rede de atendimento;
- ▼ Retorne ao Plano com isenção de carências para consultas e exames simples.*

GOVERNO DE MATO GROSSO

WWW.MATOGROSSOSAÚDE.MT.GOV.BR

 /MATOGROSSOSAÚDE

 Av. das Flores, nº 941 - Jd. Cuiabá
CEP: 78043-172 - Cuiabá | MT

 (65) 3613-7700

EVENTOS DE PESSOAL

SECRETARIAS

SEPLAG

SECRETARIA DE ESTADO DE PLANEJAMENTO E GESTÃO

PORTARIA/SEPLAG/00323/2021

DE: 07/12/2021

O Secretária Adjunta de Gestão de Pessoas no uso de suas atribuições que lhes são conferidas por lei,

Resolve: RETIFICAR

Evento: Designação de Função/Função de Confiança

Processo N.:

Nome: (277218/1) LEANDRO BERALDO

Cargo/Função: (11665) FUNÇÃO DGA 10 LC/266 SERVIDOR - ASSIST DE

DIREÇÃO

Un. Adm: (212563) COORD. DE BANCO DE DADOS E INFORMACOES GERENCIAS
A Partir de: 03/08/2020 Até

PUBLICADA, REGISTRADA, CUMpra-SE.
Cuiabá-MT, 06 de Dezembro de 2021.
Lidiane Patricia Ferreira e Silva Leite
Secretária Adjunta de Gestão de Pessoas

PORTARIA/SEPLAG/00324/2021

DE: 07/12/2021

O Secretária Adjunta de Gestão de Pessoas no uso de suas atribuições que lhes são conferidas por lei,

Resolve: DESIGNAR

Evento: DESIGNAÇÃO EM SUBSTITUIÇÃO CARGO EM COMISSÃO/FUNÇÃO

Processo N.:

Nome: (227602/1) ANGELICA DE ANDRADE MONTEIRO

A Partir de: 01/12/2021 Até 08/03/2022

Cargo/Função: (11568) DGA-2 SERVIDOR

Substituído: (225485/1) KAROLLYNE DO NASCIMENTO MARTIMIANO

Un. Adm: (185191) GAB DO SECRET ADJ DE PATRIMONIO E SERVICOS

Processo N.:

Nome: (87082/2) HILARIO NORIYUKI TERUYA JUNIOR

A Partir de: 03/12/2021 Até 17/12/2021

Cargo/Função: (11584) DGA-4 SERVIDOR

Substituído: (49127/8) VANDA DA SILVA

Un. Adm: (139653) SUPERINT DE ARQUIVO PUBLICO

Processo N.:

Nome: (139186/1) JOCILENE RODRIGUES DE OLIVEIRA E SILVA

A Partir de: 20/12/2021 Até 03/01/2022

Cargo/Função: (11584) DGA-4 SERVIDOR

Substituído: (255302/1) RAFAEL LONGO DO PRADO

Un. Adm: (188506) SUPERINT DE FINANÇAS

Processo N.:

Nome: (103757/2) JONILZA DUARTE DE FREITAS

A Partir de: 06/12/2021 Até 15/12/2021

Cargo/Função: (11606) DGA-6 SERVIDOR

Substituído: (67836/4) KEILA REGINA DA SILVA NUNES COSTA

Un. Adm: (214183) COORD DE APLICACAO E DESENVOLVIMENTO

Processo N.:

Nome: (250606/1) LUCIANO HENRIQUE DE ARAUJO

A Partir de: 08/12/2021 Até 22/12/2021

Cargo/Função: (11584) DGA-4 SERVIDOR

Substituído: (225279/2) PAULO ROBERTO TAVARES DE MENEZES

Un. Adm: (204625) SUP DE SISTEMAS E PLANEJAMENTO DE AQUISICOES

Processo N.:

Nome: (84565/3) RONALDO CAMPOS FRAGA

A Partir de: 20/11/2021 Até 17/12/2021

Cargo/Função: (11584) DGA-4 SERVIDOR

Substituído: (249887/1) ISLI SARTORI NASCIMENTO DE LIMA

Un. Adm: (139700) SUPERINT DE PATRIMONIO PUBLICO

Processo N.:

Nome: (79928/3) VERA LUCIA DA COSTA

A Partir de: 20/12/2021 Até 03/01/2022

Cargo/Função: (11606) DGA-6 SERVIDOR

Substituído: (139186/1) JOCILENE RODRIGUES DE OLIVEIRA E SILVA

Un. Adm: (183121) COORD DE ORCAMENTO E CONVENIOS

PUBLICADA, REGISTRADA, CUMpra-SE.
Cuiabá-MT, 06 de Dezembro de 2021.
Lidiane Patricia Ferreira e Silva Leite
Secretária Adjunta de Gestão de Pessoas

PORTARIA/SEPLAG/00325/2021

DE: 07/12/2021

O Secretária Adjunta de Gestão de Pessoas no uso de suas atribuições que lhes são conferidas por lei,

Resolve: CONCEDER

Evento: ESTABILIDADE

Processo N.: 222118/2021

Nome: (291077/1) ANA GRAZIELLE GOMES LIMA DE MENEZES

Cargo: (2313) PROC. DO ESTADO TERCEIRA CLASSE

Un. Adm: (213438) NUCLEO DE EXECUCAO DE AQUISICOES E CONTRATOS

A Partir de: 31/10/2021

Processo N.: 222117/2021

Nome: (291076/1) CAROLINE DE VARGAS TOMELERO

Cargo: (2313) PROC. DO ESTADO TERCEIRA CLASSE

Un. Adm: (213390) NUCLEO DE EXECUCAO JUDICIAL

A Partir de: 31/10/2021

Processo N.: SESP-PRO-2021/00753

Nome: (216370/2) CLAUDIA GOMES TEIXEIRA

Cargo: (10290) AGENTE SISTEMA PENITENC LC 423

Un. Adm: (190209) SUBDIR DA PENITENCIARIA CENTRAL DO ESTADO

A Partir de: 16/10/2021

Processo N.: SESP-PRO-2021/00703

Nome: (290869/1) CLEVSON APARECIDO ARRUDA MELO

Cargo: (10290) AGENTE SISTEMA PENITENC LC 423

Un. Adm: (190209) SUBDIR DA PENITENCIARIA CENTRAL DO ESTADO

A Partir de: 16/10/2021

Processo N.: SESP-PRO-2021/00705

Nome: (290879/1) DIANE CRISTINA DA SILVA

Cargo: (10290) AGENTE SISTEMA PENITENC LC 423

Un. Adm: (190209) SUBDIR DA PENITENCIARIA CENTRAL DO ESTADO

A Partir de: 16/10/2021

Processo N.: SESP-PRO-2021/00708

Nome: (290875/1) ENOAN LUIZ SOUZA DE OLIVEIRA

Cargo: (10290) AGENTE SISTEMA PENITENC LC 423

Un. Adm: (211850) GERENCIA DO GRUPO DE INTERVENCAO RAPIDA

A Partir de: 16/10/2021

Processo N.: DETRAN-PRO-2021/00429

Nome: (290850/1) FABIANE MACIEL ARANTES

Cargo: (5430) AGENTE DO SERVICO DE TRANSITO LC 505/13

Un. Adm: (155845) 57 SAPEZAL

A Partir de: 15/10/2021

Processo N.: 222116/2021

Nome: (291072/1) IGOR VEIGA CARVALHO PINTO TEIXEIRA

Cargo: (2313) PROC. DO ESTADO TERCEIRA CLASSE

Un. Adm: (213390) NUCLEO DE EXECUCAO JUDICIAL

A Partir de: 31/10/2021

Processo N.: SESP-PRO-2021/00634

Nome: (290877/1) JOSE JONILDO DA SILVA JUNIOR

Cargo: (10290) AGENTE SISTEMA PENITENC LC 423

Un. Adm: (190209) SUBDIR DA PENITENCIARIA CENTRAL DO ESTADO

A Partir de: 15/10/2021

Processo N.: 222114/2021

Nome: (291073/1) JULYANA LANNES ANDRADE

Cargo: (2313) PROC. DO ESTADO TERCEIRA CLASSE

Un. Adm: (213438) NUCLEO DE EXECUCAO DE AQUISICOES E CONTRATOS

A Partir de: 31/10/2021

Processo N.: SESP-PRO-2021/00723

Nome: (290874/1) LAYLSON KHYLMERSON DE ANDRADE GONZAGA E FERREIRA

Cargo: (10290) AGENTE SISTEMA PENITENC LC 423

Un. Adm: (211850) GERENCIA DO GRUPO DE INTERVENCAO RAPIDA

A Partir de: 16/10/2021

Processo N.: SESP-PRO-2021/00730

Nome: (289394/2) MAYKON ANTHONY FERREIRA ARAUJO

Cargo: (10290) AGENTE SISTEMA PENITENC LC 423

Un. Adm: (211850) GERENCIA DO GRUPO DE INTERVENCAO RAPIDA

A Partir de: 17/10/2021

Processo N.: 222113/2021

Nome: (291075/1) NATALIA DE VASCONCELOS OLIVEIRA RAMOS

Cargo: (2313) PROC. DO ESTADO TERCEIRA CLASSE

Un. Adm: (213403) NUCLEO DE EXECUCAO FISCAL

A Partir de: 31/10/2021

Processo N.: SESP-PRO-2021/00890

Nome: (290971/1) RODRIGO ROCHA DE OLIVEIRA

Cargo: (10290) AGENTE SISTEMA PENITENC LC 423

Un. Adm: (211850) GERENCIA DO GRUPO DE INTERVENCAO RAPIDA

A Partir de: 22/10/2021

Processo N.: SESP-PRO-2021/00296

Nome: (267849/3) RONEY CARLOS DA SILVA

Cargo: (10979) PAPILOSCOPISTA

Un. Adm: (159310) GER DE PLANTAO INTEGRADO

A Partir de: 01/10/2021

Processo N.: SESP-PRO-2021/00447

Nome: (290950/1) SERGIO ROGERIO BERNARDI

Cargo: (10290) AGENTE SISTEMA PENITENC LC 423

Un. Adm: (163058) DIR DE CADEIA PUBLICA DE PORTO DOS GAUCHOS

A Partir de: 19/10/2021

Processo N.: SESP-PRO-2021/00898

Nome: (290928/1) SIMONE KINCHESKI VON KIRCHENHEIM

Cargo: (10290) AGENTE SISTEMA PENITENC LC 423

Un. Adm: (204277) COORD DE INTELIGENCIA PENITENCIARIA

A Partir de: 17/10/2021

Processo N.: DETRAN-PRO-2021/00538-V01

Nome: (225143/15) VANESSA MARTINS SILVA

Cargo: (5430) AGENTE DO SERVICO DE TRANSITO LC 505/13

Un. Adm: (155349) 22 TANGARA DA SERRA

A Partir de: 27/11/2021

Processo N.: SESP-PRO-2021/00883

Nome: (290954/1) WELLITON RAMOS TOMAS
Cargo: (10290) AGENTE SISTEMA PENITENC LC 423
Un. Adm: (211850) GERENCIA DO GRUPO DE INTERVENCAO RAPIDA
A Partir de: 19/10/2021

PUBLICADA, REGISTRADA, CUMpra-SE.
Cuiabá-MT, 06 de Dezembro de 2021.
Lidiane Patricia Ferreira e Silva Leite
Secretária Adjunta de Gestão de Pessoas

PORTARIA/SEPLAG/00326/2021

DE: 07/12/2021

O Secretária Adjunta de Gestão de Pessoas no uso de suas atribuições que lhes são conferidas por lei,

Resolve: RETIFICAR

Evento: Gratificação Artigo 15 da Lei Complementar nº550/2014

Processo N.:

Nome: (205029/1) JOZIENE ANDREA AIRES
Função: PRESIDENTE
Un. Adm: (184330) UNID SETORIAL DE CORREICAO
A Partir de: 01/11/2021 Até16/11/2021

PUBLICADA, REGISTRADA, CUMpra-SE.
Cuiabá-MT, 06 de Dezembro de 2021.
Lidiane Patricia Ferreira e Silva Leite
Secretária Adjunta de Gestão de Pessoas

BOLETIM DE PESSOAL/SEPLAG/00463/2021

DE: 07/12/2021

O Secretária Adjunta de Gestão de Pessoas no uso de suas atribuições que lhes são conferidas por lei,

Resolve: DEFERIR

Evento: LICENCA PREMIO - GOZO

Processo N.: Sigadoc nº169533-5168

Nome: (96709/2) JANE SIFUENTES MACHADO
Cargo/Função: (5541) GESTOR GOVERNAMENTAL
Quinquênio de Referência: 10/04/2012 Até 09/04/2017
A Partir de: 10/01/2022 Até09/04/2022

PUBLICADA, REGISTRADA, CUMpra-SE.
Cuiabá-MT, 06 de Dezembro de 2021.
Lidiane Patricia Ferreira e Silva Leite
Secretária Adjunta de Gestão de Pessoas

ATO ADMINISTRATIVO/SEPLAG/02068/2021

DE: 07/12/2021

O Secretária Adjunta de Gestão de Pessoas no uso de suas atribuições que lhes são conferidas por lei,

Resolve: CESSAR OS EFEITOS CESSAO INT do Ato nºSEPLAG/00311/2021, publicado no DOE de 12/02/21

Evento: CESSAO INTERNA - SEM ONUS - Sem Ressarcimento

Processo N.: SEDUC-PRO-2021/00314

Nome: (271995/1) FERNANDO WIECZORECK DE DAVID
Cargo/Função: (6027) ANALISTA DESENV ECON SOCIAL L 10050
Órgão cedente: INSTITUTO DE TERRAS DO ESTADO DE MT
Órgão cessionário: SECRETARIA DE ESTADO DE EDUCACAO
Em: 30/09/2021

Resolve: CESSAR OS EFEITOS CESSAO INT do Ato nºSEPLAG/01277/2021, publicado no DOE de 02/08/21

Evento: CESSAO INTERNA - SEM ONUS - Sem Ressarcimento

Processo N.: SEMA-PRO-2021/00209

Nome: (70488/6) WALDO PINHEIRO TROY
Cargo/Função: (11802) PROFESSOR UNEMAT LC 534/2014
Órgão cedente: FUNDACAO UNIVERSIDADE DO ESTADO DE MT
Órgão cessionário: SECRETARIA DE ESTADO DO MEIO AMBIENTE
Em: 04/02/2021

PUBLICADA, REGISTRADA, CUMpra-SE.
Cuiabá-MT, 06 de Dezembro de 2021.
Lidiane Patricia Ferreira e Silva Leite
Secretária Adjunta de Gestão de Pessoas

ATO ADMINISTRATIVO/SEPLAG/02069/2021

DE: 07/12/2021

O Secretária Adjunta de Gestão de Pessoas no uso de suas atribuições que lhes são conferidas por lei,

Resolve: PRORROGAR o Ato nºSEPLAG/00329/2021, publicado no DOE de 24/02/21

Evento: CESSAO INTERNA - SEM ONUS - Sem Ressarcimento

Processo N.: SEFAZ-PRO-2021/00565

Nome: (247203/1) VALLENCIA MAIRA GOMES
Cargo/Função: (5349) ANALISTA ADMINISTRATIVO L 10052
Órgão cedente: SECRETARIA DE ESTADO DE PLANEJAMENTO E GESTAO
Órgão cessionário: SECRETARIA DE ESTADO DE FAZENDA
Até: 19/02/2024

PUBLICADA, REGISTRADA, CUMpra-SE.
Cuiabá-MT, 06 de Dezembro de 2021.
Lidiane Patricia Ferreira e Silva Leite
Secretária Adjunta de Gestão de Pessoas

ATO ADMINISTRATIVO/SEPLAG/02070/2021

DE: 07/12/2021

O Secretária Adjunta de Gestão de Pessoas no uso de suas atribuições que lhes são conferidas por lei,

Resolve: CONCEDER PROGRESSÃO HORIZONTAL

Processo N.: 1000003823673

Nome: (290186/1) ADRIANO DA SILVA PLACIDO
Cargo/Função: (3441) PROFESSOR EDUC. BASICA
Órgão:
Referência: D-002
A Partir de: 10/10/2021

Processo N.: 1000003823578

Nome: (278215/7) ALLINE SALES DE OLIVEIRA
Cargo/Função: (3441) PROFESSOR EDUC. BASICA
Órgão:
Referência: C-002
A Partir de: 31/10/2021

Processo N.: 1000003823574

Nome: (56640/33) ANDRE AMORIM NETO
Cargo/Função: (3441) PROFESSOR EDUC. BASICA
Órgão: SECRETARIA DE ESTADO DE EDUCACAO
Referência: C-002
A Partir de: 04/11/2021

Processo N.: 1000003823396

Nome: (290040/1) ANDREIA MARTINI ZIMMERMANN SALLES
Cargo/Função: (4740) APOIO ADM EDUC PROFISSIONALIZADO-30
Órgão: SECRETARIA DE ESTADO DE EDUCACAO
Referência: B-002
A Partir de: 02/08/2021

Processo N.: 1000003823337

Nome: (290086/1) BRUNO PITAO DA SILVA
Cargo/Função: (3476) APOIO ADM. EDUCACIONAL-ELEMENTAR
Órgão: SECRETARIA DE ESTADO DE EDUCACAO
Referência: B-002
A Partir de: 27/10/2021

Processo N.: 1000003823757

Nome: (128783/41) CAROLINE DI LAURA BATTISTI
Cargo/Função: (3441) PROFESSOR EDUC. BASICA
Órgão: SECRETARIA DE ESTADO DE EDUCACAO
Referência: C-002
A Partir de: 11/11/2021

Processo N.: 1000003823335

Nome: (214403/4) CELIA REGINA INACIO FERRAZ
Cargo/Função: (3476) APOIO ADM. EDUCACIONAL-ELEMENTAR
Órgão: SECRETARIA DE ESTADO DE EDUCACAO
Referência: B-002
A Partir de: 11/11/2021

Processo N.: 1000003823561

Nome: (290135/1) CIBELE FERREIRA DOS SANTOS RODRIGUES
Cargo/Função: (3441) PROFESSOR EDUC. BASICA
Órgão: SECRETARIA DE ESTADO DE EDUCACAO
Referência: C-002
A Partir de: 09/11/2021

Processo N.: 1000003823330

Nome: (203134/19) DEBORA DIAS SANCORE
Cargo/Função: (3441) PROFESSOR EDUC. BASICA
Órgão: SECRETARIA DE ESTADO DE EDUCACAO
Referência: C-002
A Partir de: 08/11/2021

Processo N.: 431968/2021

Nome: (131236/3) DERISVALDO SOUZA RODRIGUES
Cargo/Função: (6027) ANALISTA DESENV ECON SOCIAL L 10050
Órgão:
Referência: D-004
A Partir de: 17/10/2021

Processo N.: 1000003823352

Nome: (290412/1) DILVANIA RODRIGUES DOS SANTOS
Cargo/Função: (3476) APOIO ADM. EDUCACIONAL-ELEMENTAR
Órgão: SECRETARIA DE ESTADO DE EDUCACAO
Referência: B-002
A Partir de: 02/09/2021

Processo N.: 395640/2021

Nome: (290848/1) DYEGO PEDRO ALMEIDA DE SOUSA
Cargo/Função: (9202) ASSIST. DO SISTEMA SOCIOEDUCATIVO
Órgão: SECRETARIA DE ESTADO DE SEGURANCA PUBLICA
Referência: B-001
A Partir de: 27/09/2021

Processo N.: 414614/2021

Nome: (121960/10) EDILENE MARQUES CORREA
Cargo/Função: (10282) ASSIST.SIST.PENITENCIARIO
Órgão: SECRETARIA DE ESTADO DE SEGURANCA PUBLICA
Referência: D-006
A Partir de: 25/11/2021

Processo N.: 1000003823553

Nome: (97998/23) ELISANGELA DA SILVA LIMA
Cargo/Função: (3441) PROFESSOR EDUC. BASICA
Órgão:
Referência: C-002
A Partir de: 05/11/2021

Processo N.: 1000003823379

Nome: (290264/1) ELIZANGELA DA SILVA BRANDAO
Cargo/Função: (3476) APOIO ADM. EDUCACIONAL-ELEMENTAR
Órgão: SECRETARIA DE ESTADO DE EDUCACAO
Referência: B-002
A Partir de: 02/08/2021

Processo N.: 492212/2021

Nome: (52782/1) ELVIRA MARIA COSTA LEITE
Cargo/Função: (6027) ANALISTA DESENV ECON SOCIAL L 10050
Órgão: SECRETARIA DE ESTADO DE DESENVOLVIMENTO ECONOMICO
Referência: D-012
A Partir de: 20/10/2021

Processo N.: 1000003806143

Nome: (207291/18) ELVIS MARLON CORREA
Cargo/Função: (3441) PROFESSOR EDUC. BASICA
Órgão: SECRETARIA DE ESTADO DE EDUCACAO
Referência: C-003
A Partir de: 08/11/2021

Processo N.: 1000003823326

Nome: (289665/1) EVARISTO CADIDE RODRIGUES
Cargo/Função: (3441) PROFESSOR EDUC. BASICA
Órgão: SECRETARIA DE ESTADO DE EDUCACAO
Referência: C-002
A Partir de: 11/11/2021

Processo N.: 1000003823374

Nome: (242308/2) EVERTON LUIS PIVATO
Cargo/Função: (3476) APOIO ADM. EDUCACIONAL-ELEMENTAR
Órgão: SECRETARIA DE ESTADO DE EDUCACAO
Referência: B-002
A Partir de: 02/08/2021

Processo N.: 1000003823685

Nome: (290375/1) FATIMA DO NASCIMENTO VARELA
Cargo/Função: (3441) PROFESSOR EDUC. BASICA
Órgão: SECRETARIA DE ESTADO DE EDUCACAO
Referência: D-002
A Partir de: 02/08/2021

Processo N.: 1000003823693

Nome: (250489/2) FRANCIELLE FERREIRA REZENDE DA FONSECA
Cargo/Função: (3441) PROFESSOR EDUC. BASICA
Órgão: SECRETARIA DE ESTADO DE EDUCACAO
Referência: C-002
A Partir de: 11/08/2021

Processo N.: 437890/2021

Nome: (225963/1) GILVANEIDE FEITOSA DA COSTA
Cargo/Função: (10282) ASSIST.SIST.PENITENCIARIO
Órgão: SECRETARIA DE ESTADO DE SEGURANCA PUBLICA
Referência: D-004
A Partir de: 30/11/2021

Processo N.: 1000003823700

Nome: (242848/10) GRACIELE MARQUES DOS SANTOS
Cargo/Função: (3441) PROFESSOR EDUC. BASICA
Órgão: SECRETARIA DE ESTADO DE EDUCACAO
Referência: D-002
A Partir de: 18/11/2021

Processo N.: 1000003823345

Nome: (290769/1) IRANILDE ALVES DOS SANTOS CARDOSO
Cargo/Função: (3476) APOIO ADM. EDUCACIONAL-ELEMENTAR
Órgão: SECRETARIA DE ESTADO DE EDUCACAO
Referência: B-002
A Partir de: 29/09/2021

Processo N.: 1000003823663

Nome: (289398/1) JANAINA PIRES BARBOSA
Cargo/Função: (3441) PROFESSOR EDUC. BASICA
Órgão: SECRETARIA DE ESTADO DE EDUCACAO
Referência: D-002
A Partir de: 02/08/2021

Processo N.: 1000003823567

Nome: (37648/18) JEFFERSON CESAR OLIVEIRA SOUZA
Cargo/Função: (3441) PROFESSOR EDUC. BASICA
Órgão: SECRETARIA DE ESTADO DE EDUCACAO
Referência: C-002
A Partir de: 18/11/2021

Processo N.: 430559/2021

Nome: (243163/1) LAERTE ARAUJO DOS SANTOS
Cargo/Função: (11900) AUXILIAR UNIVERSITARIO LC 321
Órgão: FUNDAÇÃO UNIVERSIDADE DO ESTADO DE MT
Referência: D-003
A Partir de: 16/09/2021

Processo N.: 452736/2021

Nome: (225982/1) LEIDIANA SOARES DA SILVA
Cargo/Função: (10282) ASSIST.SIST.PENITENCIARIO
Órgão: SECRETARIA DE ESTADO DE SEGURANCA PUBLICA
Referência: D-004
A Partir de: 02/12/2021

Processo N.: 382893/2021

Nome: (104958/2) LEIDIANE DE OLIVEIRA
Cargo/Função: (5349) ANALISTA ADMINISTRATIVO L 10052
Órgão: SECRETARIA DE ESTADO DE PLANEJAMENTO E GESTAO
Referência: B-007
A Partir de: 28/09/2021

Processo N.: 1000003823377

Nome: (289726/1) LEYDICI DAMIANA FERRON MESSIAS
Cargo/Função: (3476) APOIO ADM. EDUCACIONAL-ELEMENTAR
Órgão: SECRETARIA DE ESTADO DE EDUCACAO
Referência: B-002
A Partir de: 16/08/2021

Processo N.: 1000003823365

Nome: (290046/1) LORENZO DELFINO MORETTO
Cargo/Função: (3476) APOIO ADM. EDUCACIONAL-ELEMENTAR
Órgão: SECRETARIA DE ESTADO DE EDUCACAO
Referência: B-002
A Partir de: 04/08/2021

Processo N.: 309931/2021

Nome: (257974/1) LUPERCIO LEONEL DE MENEZES
Cargo/Função: (11900) AUXILIAR UNIVERSITARIO LC 321
Órgão: FUNDAÇÃO UNIVERSIDADE DO ESTADO DE MT
Referência: C-003
A Partir de: 13/07/2021

Processo N.: 1000003823708

Nome: (239706/12) MAGALEI CRISTINA TESTONI
Cargo/Função: (3441) PROFESSOR EDUC. BASICA
Órgão: SECRETARIA DE ESTADO DE EDUCACAO
Referência: D-002
A Partir de: 07/11/2021

Processo N.: 1000003823658

Nome: (262899/5) MARCIO FABRICIO GOULARTE
Cargo/Função: (3441) PROFESSOR EDUC. BASICA
Órgão:
Referência: C-002
A Partir de: 02/08/2021

Processo N.: 1000003822594

Nome: (214977/40) MARIA DA GLORIA DOS SANTOS
Cargo/Função: (3441) PROFESSOR EDUC. BASICA
Órgão:
Referência: D-002
A Partir de: 13/10/2021

Processo N.: 439097/2021

Nome: (225958/1) MARIELI AMANDA GONCALVES SOUZA
Cargo/Função: (10282) ASSIST.SIST.PENITENCIARIO
Órgão: SECRETARIA DE ESTADO DE SEGURANCA PUBLICA
Referência: D-004
A Partir de: 30/11/2021

Processo N.: 395990/2021

Nome: (95712/1) MIGUEL SCHMIDT
Cargo/Função: (9200) ESCRIVAO DE POLICIA/LC318/407
Órgão: POLICIA JUDICIARIA CIVIL
Referência: E-007
A Partir de: 08/07/2021

Processo N.: 1000003823361

Nome: (290204/1) MIRIAM FERNANDES
Cargo/Função: (3476) APOIO ADM. EDUCACIONAL-ELEMENTAR
Órgão: SECRETARIA DE ESTADO DE EDUCACAO
Referência: B-002
A Partir de: 04/08/2021

Processo N.: 1000003823786

Nome: (223039/25) MIRIAM GOMES INACIO ZAMPIERI
Cargo/Função: (3441) PROFESSOR EDUC. BASICA
Órgão: SECRETARIA DE ESTADO DE EDUCACAO
Referência: C-002
A Partir de: 10/08/2021

Processo N.: 1000003823348

Nome: (270308/4) OZEIAS BARBOSA DA SILVA
Cargo/Função: (3476) APOIO ADM. EDUCACIONAL-ELEMENTAR
Órgão: SECRETARIA DE ESTADO DE EDUCACAO
Referência: B-002
A Partir de: 25/08/2021

Processo N.: 1000003823458

Nome: (285764/1) RAQUEL GONCALVES BARBOSA
Cargo/Função: (3441) PROFESSOR EDUC. BASICA
Órgão: SECRETARIA DE ESTADO DE EDUCACAO
Referência: C-002
A Partir de: 01/11/2021

Processo N.: 371714/2021

Nome: (225597/1) RONALDO ALVES PEREIRA
Cargo/Função: (5430) AGENTE DO SERVICO DE TRANSITO LC 505/13
Órgão: DEPARTAMENTO ESTADUAL DE TRANSITO
Referência: D-004
A Partir de: 26/11/2021

Processo N.: 1000003823378

Nome: (290034/1) ROSENILDE GODOIS FARIAS FELIX
Cargo/Função: (3476) APOIO ADM. EDUCACIONAL-ELEMENTAR
Órgão: SECRETARIA DE ESTADO DE EDUCACAO
Referência: B-002
A Partir de: 02/08/2021

Processo N.: 452640/2021

Nome: (241049/1) SABRINA OLIVIA GOMES DE OLIVEIRA
Cargo/Função: (11905) AGENTE UNIVERSITARIO LC 321
Órgão: FUNDAÇÃO UNIVERSIDADE DO ESTADO DE MT
Referência: D-004
A Partir de: 28/10/2021

Processo N.: 1000003823443

Nome: (289437/1) SHIRLEY DA SILVEIRA
Cargo/Função: (3468) TECNICO ADMINISTRATIVO EDUCACIONAL
Órgão: SECRETARIA DE ESTADO DE EDUCACAO
Referência: C-002
A Partir de: 02/08/2021

Processo N.: 1000003823339

Nome: (285744/1) SIBELI RODRIGUES SOUZA DA SILVA
Cargo/Função: (3476) APOIO ADM. EDUCACIONAL-ELEMENTAR
Órgão: SECRETARIA DE ESTADO DE EDUCACAO
Referência: B-002
A Partir de: 25/10/2021

Processo N.: 1000003813083

Nome: (61137/9) VALDIRENE PEREIRA GALVAO MARTINS
Cargo/Função: (3441) PROFESSOR EDUC. BASICA
Órgão: SECRETARIA DE ESTADO DE EDUCACAO
Referência: C-002
A Partir de: 26/10/2021

PUBLICADA, REGISTRADA, CUMPRÁ-SE.
Cuiabá-MT, 06 de Dezembro de 2021.
Lidiane Patricia Ferreira e Silva Leite
Secretária Adjunta de Gestão de Pessoas

ATO ADMINISTRATIVO/SEPLAG/02071/2021

DE: 07/12/2021

O Secretária Adjunta de Gestão de Pessoas no uso de suas atribuições que lhes são conferidas por lei,

Resolve: CONCEDER PROGRESSÃO VERTICAL

Processo N.: 447236/2021

Nome: (128739/8) DIVINA MENDES DA SILVA
Cargo/Função: (9175) INVESTIGADOR DE POLICIA/LC344/407
Órgão: POLICIA JUDICIARIA CIVIL
Referência: E-006
A Partir de: 12/08/2021

Processo N.: 494188/2020

Nome: (127722/3) JEFFERSON FRAGA
Cargo/Função: (10290) AGENTE SISTEMA PENITENC LC 423
Órgão: SECRETARIA DE ESTADO DE SEGURANCA PUBLICA
Referência: C-005
A Partir de: 30/06/2020

Processo N.: 519243/2021

Nome: (204918/5) JULIANNE DE QUADROS MOURA
Cargo/Função: (6027) ANALISTA DESENV ECON SOCIAL L 10050
Órgão: SECRETARIA DE ESTADO DE CULTURA, ESPORTE E LAZER
Referência: C-005
A Partir de: 13/11/2021

Processo N.: 478065/2020

Nome: (142644/2) LUIZ FERNANDES PIRES
Cargo/Função: (10290) AGENTE SISTEMA PENITENC LC 423
Órgão: SECRETARIA DE ESTADO DE SEGURANCA PUBLICA
Referência: C-004
A Partir de: 10/07/2020

Processo N.: 364748/2021

Nome: (241276/1) SANDRA MARIA DE FARIA
Cargo/Função: (11905) AGENTE UNIVERSITARIO LC 321
Órgão:
Referência: C-004
A Partir de: 13/06/2021

PUBLICADA, REGISTRADA, CUMPRÁ-SE.
Cuiabá-MT, 06 de Dezembro de 2021.
Lidiane Patricia Ferreira e Silva Leite
Secretária Adjunta de Gestão de Pessoas

ATO ADMINISTRATIVO/SEPLAG/02072/2021

DE: 07/12/2021

O Secretária Adjunta de Gestão de Pessoas no uso de suas atribuições que lhes são conferidas por lei,

Resolve: EXCLUIR PROGRESSÃO VERTICAL

Processo N.: 494687/2021

Nome: (80418/1) JEAN MARTINS PEREIRA
Cargo/Função: (11905) AGENTE UNIVERSITARIO LC 321
Órgão: FUNDACAO UNIVERSIDADE DO ESTADO DE MT
Referência: D-007
A Partir de: 15/10/2021

PUBLICADA, REGISTRADA, CUMPRÁ-SE.
Cuiabá-MT, 06 de Dezembro de 2021.
Lidiane Patricia Ferreira e Silva Leite
Secretária Adjunta de Gestão de Pessoas

ATO ADMINISTRATIVO/SEPLAG/02073/2021

DE:

07/12/2021

O Secretária Adjunta de Gestão de Pessoas no uso de suas atribuições que lhes são conferidas por lei,

Resolve: RETIFICAR PROGRESSÃO VERTICAL

Processo N.: 1000002235671

Nome: (37058/1) GENI CONCEICAO FIGUEIREDO ZACARKIM
Cargo/Função: (3441) PROFESSOR EDUC. BASICA
Órgão: SECRETARIA DE ESTADO DE EDUCACAO
Referência: D-007
A Partir de: 26/06/2015

PUBLICADA, REGISTRADA, CUMPRÁ-SE.
Cuiabá-MT, 06 de Dezembro de 2021.
Lidiane Patricia Ferreira e Silva Leite
Secretária Adjunta de Gestão de Pessoas

CGE

CONTROLADORIA GERAL DO ESTADO

PORTARIA/CGE/00046/2021

DE: 07/12/2021

O Secretário-Controlador Geral do Estado no uso de suas atribuições que lhes são conferidas por lei,

Resolve: DESIGNAR
Evento: DESIGNAÇÃO EM SUBSTITUIÇÃO CARGO EM COMISSÃO/FUNÇÃO

Processo N.:

Nome: (242520/1) ALINE RABAIOLLI LANDINI
A Partir de: 30/11/2021 Até30/12/2021
Cargo/Função: (11568) DGA-2 SERVIDOR
Substituído: (80435/2) VILSON PEDRO NERY
Un. Adm: (204730) GAB DO SECRET ADJ DE OUV GER E TRANSPARENCIA

Processo N.:

Nome: (96870/3) LELIANE FERREIRA SILVA SANTANA
A Partir de: 29/11/2021 Até18/12/2021
Cargo/Função: (11568) DGA-2 SERVIDOR
Substituído: (274971/1) ALMERINDA ALVES DE OLIVEIRA
Un. Adm: (163562) GAB DO SECRET ADJ DE CORREGEDORIA GERAL

PUBLICADA, REGISTRADA, CUMPRÁ-SE.
Cuiabá-MT, 06 de Dezembro de 2021.
Emerson Hideki Hayashida
Secretário-Controlador Geral do Estado

BOLETIM DE PESSOAL/CGE/00083/2021

DE: 07/12/2021

O Secretário-Controlador Geral do Estado no uso de suas atribuições que lhes são conferidas por lei,

Resolve: DEFERIR
Evento: LICENCA PREMIO - GOZO

Processo N.:

Nome: (106875/2) MARCELA MARQUES MELO
Cargo/Função: (5349) ANALISTA ADMINISTRATIVO L 10052
Quinquênio de Referência: 28/07/2013 Ate 27/07/2018
A Partir de: 03/01/2022 Até02/04/2022

Processo N.:

Nome: (137554/2) MARCIO DA SILVA SANTOS
Cargo/Função: (3921) AUDITOR DO ESTADO
Quinquênio de Referência: 11/06/2012 Ate 10/06/2017
A Partir de: 03/01/2022 Até01/02/2022

PUBLICADA, REGISTRADA, CUMPRÁ-SE.
Cuiabá-MT, 06 de Dezembro de 2021.
Emerson Hideki Hayashida
Secretário-Controlador Geral do Estado

BOLETIM DE PESSOAL/CGE/00084/2021

DE: 07/12/2021

O Secretário-Controlador Geral do Estado no uso de suas atribuições que lhes são conferidas por lei,

Resolve: DEFERIR
Evento: GOZO LICENCA-PREMIO, JORNADA 50%

Processo N.:

Nome: (257541/1) JONATHAN ARAUJO PORTILHO
Cargo/Função: (5365) TECNICO ADMINISTRATIVO L 10052
Quinquênio de Referência: 28/07/2014 Ate 27/07/2019
A Partir de: 04/01/2022 Ate 04/03/22

PUBLICADA, REGISTRADA, CUMPRÁ-SE.
Cuiabá-MT, 06 de Dezembro de 2021.
Emerson Hideki Hayashida
Secretário-Controlador Geral do Estado

PGE

PROCURADORIA GERAL DO ESTADO

PORTARIA/PGE/00012/2021

DE: 07/12/2021

O Procurador-Geral do Estado no uso de suas atribuições que lhes são conferidas por lei,

Resolve: CONCEDER

Evento: Gratificação Artigo 15 da Lei Complementar nº550/2014

Processo N.:

Nome: (249517/1) IVANOE DE OLIVEIRA MACHADO JUNIOR

Função: DEFENSOR DATIVO

Un. Adm: (213438) NUCLEO DE EXECUCAO DE AQUISICOES E CONTRATOS

A Partir de: 01/10/2021 Até30/11/2021

PUBLICADA, REGISTRADA, CUMPRE-SE.
Cuiabá-MT, 06 de Dezembro de 2021.
Francisco de Assis da Silva Lopes
Procurador-Geral do Estado

SINFRA

SECRETARIA DE ESTADO DE INFRAESTRUTURA E LOGÍSTICA

PORTARIA/SINFRA/00059/2021

DE: 07/12/2021

O Secretário de Estado de Infraestrutura e Logística no uso de suas atribuições que lhes são conferidas por lei,

Resolve: DESIGNAR

Evento: DESIGNAÇÃO EM SUBSTITUIÇÃO CARGO EM COMISSÃO/FUNÇÃO

Processo N.: SINFRA-PRO-2021/00580

Nome: (304375/1) JULIA CAROLINA MORANDINI

A Partir de: 10/01/2022 Até24/01/2022

Cargo/Função: (11584) DGA-4 SERVIDOR

Substituído: (81227/1) FERNANDO ALBERTO BARBOSA MULLER

Un. Adm: (192937) SUPERINT DE CONTROLE DA EXECUCAO DE OBRAS

Processo N.: SINFRA-PRO-2021/00554

Nome: (249141/1) SANDRA MARIA SILVA DAMASCENO

A Partir de: 07/02/2022 Até08/03/2022

Cargo/Função: (11606) DGA-6 SERVIDOR

Substituído: (239435/3) LEIA AUGUSTA DE CASTRO

Un. Adm: (181706) COORD FINANCEIRA

PUBLICADA, REGISTRADA, CUMPRE-SE.
Cuiabá-MT, 06 de Dezembro de 2021.
Marcelo de Oliveira e Silva
Secretário de Estado de Infraestrutura e Logística

PORTARIA/SINFRA/00060/2021

DE: 07/12/2021

O Secretário de Estado de Infraestrutura e Logística no uso de suas atribuições que lhes são conferidas por lei,

Resolve: RETIFICAR

Evento: DESIGNAÇÃO EM SUBSTITUIÇÃO CARGO EM COMISSÃO/FUNÇÃO

Processo N.:

Nome: (304130/2) MARIANA DE OLIVEIRA SILVA

A Partir de: 11/01/2022 Até09/02/2022

Cargo/Função: (11606) DGA-6 SERVIDOR

Substituído: (81716/1) SILVIO PEREIRA DA ROSA

Un. Adm: (182079) COORD DE CONTROLE DE OBRAS

PUBLICADA, REGISTRADA, CUMPRE-SE.
Cuiabá-MT, 06 de Dezembro de 2021.
Marcelo de Oliveira e Silva
Secretário de Estado de Infraestrutura e Logística

BOLETIM DE PESSOAL/SINFRA/00172/2021

DE: 07/12/2021

O Secretário de Estado de Infraestrutura e Logística no uso de suas atribuições que lhes são conferidas por lei,

Resolve: RECONDUZIR

Evento: REMOCAO

Processo N.: Decreto 1164/2021

Nome: (242607/1) NATALIA FROES BATATA

Cargo/Função: (6027) ANALISTA DESENV ECON SOCIAL L 10050

Para Un. Adm: (214345) COORD DE PROJ DE OBRAS CIVIS

A Partir de: 04/11/2021

PUBLICADA, REGISTRADA, CUMPRE-SE.
Cuiabá-MT, 06 de Dezembro de 2021.
Marcelo de Oliveira e Silva
Secretário de Estado de Infraestrutura e Logística

BOLETIM DE PESSOAL/SINFRA/00173/2021

DE: 07/12/2021

O Secretário de Estado de Infraestrutura e Logística no uso de suas atribuições que lhes são conferidas por lei,

Resolve: REMOVER

Evento: REMOCAO

Processo N.: Regularização Funcional

Nome: (255328/1) ADRIANA PATRICIA GALLIO FRANCA

Cargo/Função: (5349) ANALISTA ADMINISTRATIVO L 10052

Para Un. Adm: (213896) GER DE INFORMACAO CONTABIL

A Partir de: 03/08/2021

Processo N.: Decreto 1164/2021

Nome: (228040/1) ANA LAURA CAMPOS REIS MELLO

Cargo/Função: (6027) ANALISTA DESENV ECON SOCIAL L 10050

Para Un. Adm: (214345) COORD DE PROJ DE OBRAS CIVIS

A Partir de: 04/11/2021

Processo N.: Decreto 1164/2021

Nome: (225802/1) ANDREIA ARAGAO

Cargo/Função: (6027) ANALISTA DESENV ECON SOCIAL L 10050

Para Un. Adm: (214345) COORD DE PROJ DE OBRAS CIVIS

A Partir de: 04/11/2021

Processo N.: Decreto 1164/2021

Nome: (249685/1) ARLETE SOUZA DE OLIVEIRA FERREIRA

Cargo/Função: (6027) ANALISTA DESENV ECON SOCIAL L 10050

Para Un. Adm: (214345) COORD DE PROJ DE OBRAS CIVIS

A Partir de: 04/11/2021

Processo N.: Decreto 1164/2021

Nome: (239652/1) EMANUELLE MARIA CAMPOS CURVO

Cargo/Função: (6027) ANALISTA DESENV ECON SOCIAL L 10050

Para Un. Adm: (214345) COORD DE PROJ DE OBRAS CIVIS

A Partir de: 04/11/2021

Processo N.: Regularização Funcional

Nome: (241353/1) FERNANDA CRISTINA ALENCAR

Cargo/Função: (5349) ANALISTA ADMINISTRATIVO L 10052

Para Un. Adm: (189162) GER DE EXECUCAO ORCAMENTARIA

A Partir de: 16/11/2021

Processo N.: Decreto 1164/2021

Nome: (131210/3) GABRIELA DE MELLO CURVO

Cargo/Função: (6027) ANALISTA DESENV ECON SOCIAL L 10050

Para Un. Adm: (214345) COORD DE PROJ DE OBRAS CIVIS

A Partir de: 04/11/2021

Processo N.: Regularização Funcional

Nome: (225800/1) GEISIANE GONCALINA AIRES DE ALMEIDA RIBEIRO

Cargo/Função: (6052) TECNICO DESENV ECO SOC L 10177/14

Para Un. Adm: (198803) GAB DO SECRETARIO ADJUNTO DE CIDADES

A Partir de: 03/11/2021

Processo N.: Decreto 1164/2021

Nome: (228641/1) GIOVANA DE BRITO GOULART

Cargo/Função: (6027) ANALISTA DESENV ECON SOCIAL L 10050

Para Un. Adm: (214345) COORD DE PROJ DE OBRAS CIVIS

A Partir de: 04/11/2021

Processo N.: Decreto 1164/2021

Nome: (225801/1) HELENILDA LOURENCO MEDEIROS LOPES

Cargo/Função: (6052) TECNICO DESENV ECO SOC L 10177/14

Para Un. Adm: (214345) COORD DE PROJ DE OBRAS CIVIS

A Partir de: 04/11/2021

Processo N.: Regularização Funcional

Nome: (142743/2) INACIO DO NASCIMENTO DIAS

Cargo/Função: (5349) ANALISTA ADMINISTRATIVO L 10052

Para Un. Adm: (181617) SUPERINT DE CONTABILIDADE FINANÇAS

ORCAMENTO

A Partir de: 23/11/2021

Processo N.: Decreto 1164/2021

Nome: (225779/1) JOSE CARLOS BARRANQUEIRO

Cargo/Função: (6027) ANALISTA DESENV ECON SOCIAL L 10050

Para Un. Adm: (214345) COORD DE PROJ DE OBRAS CIVIS

A Partir de: 04/11/2021

Processo N.: Regularização Funcional

Nome: (239435/3) LEIA AUGUSTA DE CASTRO

Cargo/Função: (5365) TECNICO ADMINISTRATIVO L 10052

Para Un. Adm: (181706) COORD FINANCEIRA

A Partir de: 04/11/2021

Processo N.: Decreto 1164/2021

Nome: (228174/1) LUCIA FLAVIA MILANI DIAS RAMOS

Cargo/Função: (6027) ANALISTA DESENV ECON SOCIAL L 10050

Para Un. Adm: (214337) SUPERINT DE GESTAO DE PROJ DE OBRAS CIVIS

A Partir de: 04/11/2021

Processo N.: Remoção Interna

Nome: (248434/1) MARCIA MESSIAS DE SOUZA COSTA CORREA

Cargo/Função: (6027) ANALISTA DESENV ECON SOCIAL L 10050

Para Un. Adm: (181706) COORD FINANCEIRA

A Partir de: 19/11/2021

Processo N.: Regularização Funcional

Nome: (227405/1) RAQUEL NERY GRECCO

Cargo/Função: (6052) TECNICO DESENV ECO SOC L 10177/14

Para Un. Adm: (189294) SUPERINT DE HABIT SAN MOBIL E

ACESSIBILIDADE

A Partir de: 30/11/2021

Processo N.: Regularização Funcional

Nome: (227517/1) ROSA AKIKO SUEZAWA CAMARGO
Cargo/Função: (6027) ANALISTA DESENV ECON SOCIAL L 10050
Para Un. Adm: (189162) GER DE EXECUCAO ORCAMENTARIA
A Partir de: 16/11/2021

Processo N.: Regularização Funcional

Nome: (256981/1) SIMONE PEIXOTO DA SILVA
Cargo/Função: (5365) TECNICO ADMINISTRATIVO L 10052
Para Un. Adm: (196258) COORD DE AQUISICOES
A Partir de: 03/12/2021

PUBLICADA, REGISTRADA, CUMPR-SE.
Cuiabá-MT, 06 de Dezembro de 2021.
Marcelo de Oliveira e Silva
Secretário de Estado de Infraestrutura e Logística

BOLETIM DE PESSOAL/SINFRA/00174/2021

DE: 07/12/2021

O Secretário de Estado de Infraestrutura e Logística no uso de suas atribuições que lhes são conferidas por lei,

Resolve: CONCEDER

Evento: LICENÇA P/ TRATAMENTO SAUDE/SEGURADO INSS/ATE 15 DIAS

Processo N.: ATESTADO MEDICO

Nome: (306633/1) ANDRE BAPTISTA BEZERRA
Cargo/Função: (6027) ANALISTA DESENV ECON SOCIAL L 10050
Un. Adm: (198889) SUPERINT DE PROJETOS
A Partir de: 25/11/2021 Até30/11/2021

PUBLICADA, REGISTRADA, CUMPR-SE.
Cuiabá-MT, 06 de Dezembro de 2021.
Marcelo de Oliveira e Silva
Secretário de Estado de Infraestrutura e Logística

BOLETIM DE PESSOAL/SINFRA/00175/2021

DE: 07/12/2021

O Secretário de Estado de Infraestrutura e Logística no uso de suas atribuições que lhes são conferidas por lei,

Resolve: DEFERIR

Evento: LICENCA PREMIO - GOZO

Processo N.:

Nome: (82210/1) MARCOS GUIMARAES BANDEIRA
Cargo/Função: (6027) ANALISTA DESENV ECON SOCIAL L 10050
Quinquênio de Referência: 01/09/1998 Ate 31/08/2003
A Partir de: 05/01/2022 Até03/02/2022

PUBLICADA, REGISTRADA, CUMPR-SE.
Cuiabá-MT, 06 de Dezembro de 2021.
Marcelo de Oliveira e Silva
Secretário de Estado de Infraestrutura e Logística

SESP

SECRETARIA DE ESTADO DE SEGURANÇA PÚBLICA

PORTARIA/SESP/00305/2021

DE: 07/12/2021

O Secretário de Estado de Segurança Pública no uso de suas atribuições que lhes são conferidas por lei,

Resolve: DESIGNAR

Evento: Designação de Função/Função de Confiança

Processo N.:

Nome: (256869/1) CATIANE SOUZA VENTURA
Cargo/Função: (11665) FUNÇÃO DGA 10 LC/266 SERVIDOR - ASSIST DE DIREÇÃO
Un. Adm: (201715) SUPER DE GESTAO DE PESSOAS
A Partir de: 21/12/2021 Até09/01/2022

Processo N.:

Nome: (225960/1) JOICY ANDELZY CRUZ FRANCA RABELO
Cargo/Função: (11665) FUNÇÃO DGA 10 LC/266 SERVIDOR - ASSIST DE DIREÇÃO
Un. Adm: (201715) SUPER DE GESTAO DE PESSOAS
A Partir de: 10/01/2022 Até19/01/2022

Processo N.:

Nome: (304987/1) JUCIMAR APARECIDO SOARES
Cargo/Função: (11665) FUNÇÃO DGA 10 LC/266 SERVIDOR - LIDER DE EQUIPE
Un. Adm: (184365) GER REG DO CENT DE ATEND SOC MASC DE SINOP
A Partir de: 01/01/2022 Até30/01/2022

Processo N.:

Nome: (233062/1) SAYARA OLIVEIRA DE SOUZA
Cargo/Função: (11665) FUNÇÃO DGA 10 LC/266 SERVIDOR - LIDER DE EQUIPE
Un. Adm: (190640) GER REG DO CENTRO ATEND SOCIOED FEM DE CUIABA
A Partir de: 01/11/2021 Até

PUBLICADA, REGISTRADA, CUMPR-SE.
Cuiabá-MT, 06 de Dezembro de 2021.
Alexandre Bustamante dos Santos
Secretário de Estado de Segurança Pública

PORTARIA/SESP/00306/2021

DE: 07/12/2021

O Secretário de Estado de Segurança Pública no uso de suas atribuições que lhes são conferidas por lei,

Resolve: DISPENSAR

Evento: Designação de Função/Função de Confiança

Processo N.:

Nome: (129412/3) LEANDRO TENORIO DE OLIVEIRA
Cargo/Função: (11665) FUNÇÃO DGA 10 LC/266 SERVIDOR
Un. Adm: (184365) GER REG DO CENT DE ATEND SOC MASC DE SINOP
A Partir de: 31/12/2021

PUBLICADA, REGISTRADA, CUMPR-SE.
Cuiabá-MT, 06 de Dezembro de 2021.
Alexandre Bustamante dos Santos
Secretário de Estado de Segurança Pública

PORTARIA/SESP/00307/2021

DE: 07/12/2021

O Secretário de Estado de Segurança Pública no uso de suas atribuições que lhes são conferidas por lei,

Resolve: DESIGNAR

Evento: DESIGNAÇÃO EM SUBSTITUIÇÃO CARGO EM COMISSÃO/FUNÇÃO

Processo N.:

Nome: (264350/1) ELSSA MENDES DE PAIVA
A Partir de: 03/01/2022 Até01/02/2022
Cargo/Função: (11685) FUNÇÃO DGA 8 LC/266
Substituído: (131258/2) RILDO PEREIRA DA SILVA
Un. Adm: (204439) GER DE ARMAS E LOGISTICA PENITENCIARIA

PUBLICADA, REGISTRADA, CUMPR-SE.
Cuiabá-MT, 06 de Dezembro de 2021.
Alexandre Bustamante dos Santos
Secretário de Estado de Segurança Pública

PORTARIA/SESP/00308/2021

DE: 07/12/2021

O Secretário de Estado de Segurança Pública no uso de suas atribuições que lhes são conferidas por lei,

Resolve: DESIGNAR

Evento: DESIGNAÇÃO EM SUBSTITUIÇÃO CARGO EM COMISSÃO/FUNÇÃO

Processo N.:

Nome: (222868/5) APARECIDA ANCHIETA GOMES MADUREIRA
A Partir de: 06/12/2021 Até04/01/2022
Cargo/Função: (11622) DGA-8 SERVIDOR
Substituído: (86254/1) ADRIANA SILVA DUARTE QUINTEIRO
Un. Adm: (162990) DIR DE CADEIA PUBLICA DE NORTELANDIA

Processo N.:

Nome: (232837/1) CAMILA SCALABRIN DA SILVA
A Partir de: 15/12/2021 Até03/01/2022
Cargo/Função: (11525) DGA-8
Substituído: (306235/1) LEONARDO PINTO COSTA
Un. Adm: (195332) GER DE GESTAO DE ATAS DE REGISTRO DE PRECOS

Processo N.:

Nome: (233207/1) CRISTIANO SOARES MENDES
A Partir de: 20/12/2021 Até18/01/2022
Cargo/Função: (11606) DGA-6 SERVIDOR
Substituído: (129664/1) MAICON DA COSTA OLIVEIRA
Un. Adm: (162663) DIR DE CADEIA PUBLICA DE BARRA DO GARCAS

Processo N.:

Nome: (306235/1) LEONARDO PINTO COSTA
A Partir de: 15/12/2021 Até03/01/2022
Cargo/Função: (11606) DGA-6 SERVIDOR
Substituído: (252677/1) ALEXANDRE LEITE DOS SANTOS
Un. Adm: (180530) COORD DE AQUISICOES

PUBLICADA, REGISTRADA, CUMPR-SE.
Cuiabá-MT, 06 de Dezembro de 2021.
Alexandre Bustamante dos Santos
Secretário de Estado de Segurança Pública

BOLETIM DE PESSOAL/SESP/01484/2021

DE: 07/12/2021

O Secretário de Estado de Segurança Pública no uso de suas atribuições que lhes são conferidas por lei,

Resolve: REMOVER

Evento: REMOCAO

Processo N.:

Nome: (257367/1) SILVIA JOCIANE LEITE BRANCO
Cargo/Função: (10280) PROF.NIV.SUP.SIST.PENITENCIARIO
Para Un. Adm: (204404) SUP DE POLITICA PENITENCIARIA
A Partir de: 06/12/2021

PUBLICADA, REGISTRADA, CUMPR-SE.
Cuiabá-MT, 06 de Dezembro de 2021.
Alexandre Bustamante dos Santos
Secretário de Estado de Segurança Pública

BOLETIM DE PESSOAL/SESP/01485/2021

DE: 07/12/2021

O Secretário de Estado de Segurança Pública no uso de suas atribuições que lhes são conferidas por lei,

Resolve: RETIFICAR
Evento: ADICIONAL NOTURNO

Processo N.: OUT

Nome: (251852/1) HOSIEL FERREIRA DA SILVA
Cargo/Função: (10290) AGENTE SISTEMA PENITENC LC 423
Un. Adm: (193941) DIR DO CENTRO DE RESSOCIALIZACAO DE VARZEA

GRANDE

A Partir de: 15/10/2021 Até 15/10/2021

PUBLICADA, REGISTRADA, CUMPR-SE.
Cuiabá-MT, 06 de Dezembro de 2021.
Alexandre Bustamante dos Santos
Secretário de Estado de Segurança Pública

BOLETIM DE PESSOAL/SESP/01486/2021

DE: 07/12/2021

O Secretário de Estado de Segurança Pública no uso de suas atribuições que lhes são conferidas por lei,

Resolve: DEFERIR
Evento: LICENCA PARA TRATAMENTO DE SAUDE

Processo N.:

Nome: (115435/1) CRISTIANA SANTANA DA SILVA
Cargo/Função: (10290) AGENTE SISTEMA PENITENC LC 423
Un. Adm: (162485) SUBDIR DA PENITENCIARIA DE RONDONOPOLIS
A Partir de: 29/11/2021 Até27/01/2022

Processo N.:

Nome: (257375/1) JULIANA POMPERMAYER MEOTTI ZANIN
Cargo/Função: (10280) PROF.NIV.SUP.SIST.PENITENCIARIO
Un. Adm: (162515) DIR DA PENITENCIARIA DE SINOP
A Partir de: 10/11/2021 Até08/01/2022

Processo N.:

Nome: (232308/1) VAGNER FARIAS DOS SANTOS
Cargo/Função: (10290) AGENTE SISTEMA PENITENC LC 423
Un. Adm: (162485) SUBDIR DA PENITENCIARIA DE RONDONOPOLIS
A Partir de: 04/11/2021 Até14/11/2021

PUBLICADA, REGISTRADA, CUMPR-SE.
Cuiabá-MT, 06 de Dezembro de 2021.
Alexandre Bustamante dos Santos
Secretário de Estado de Segurança Pública

BOLETIM DE PESSOAL/SESP/01487/2021

DE: 07/12/2021

O Secretário de Estado de Segurança Pública no uso de suas atribuições que lhes são conferidas por lei,

Resolve: DEFERIR
Evento: LICENCA PARA TRATAMENTO DE SAUDE EM PESSOA DA FAMILIA

Processo N.:

Nome: (257376/1) DEISE MATTEI
Cargo/Função: (9184) ANALISTA DO SIST. SOCIOEDUCATIVO
Un. Adm: (184365) GER REG DO CENT DE ATEND SOC MASC DE SINOP
A Partir de: 26/10/2021 Até31/10/2021

PUBLICADA, REGISTRADA, CUMPR-SE.
Cuiabá-MT, 06 de Dezembro de 2021.
Alexandre Bustamante dos Santos
Secretário de Estado de Segurança Pública

BOLETIM DE PESSOAL/SESP/01488/2021

DE: 07/12/2021

O Secretário de Estado de Segurança Pública no uso de suas atribuições que lhes são conferidas por lei,

Resolve: DEFERIR
Evento: LICENCA PREMIO - GOZO

Processo N.:

Nome: (233478/1) CLEOMAR ANTONIO DOS SANTOS
Cargo/Função: (10290) AGENTE SISTEMA PENITENC LC 423
Quinquênio de Referência: 11/05/2011 Ate 10/05/2016
A Partir de: 03/07/2022 Até30/09/2022

Processo N.:

Nome: (256976/1) CRISTIANE LUZIA DA SILVA CAMPOS PEIXOTO
Cargo/Função: (6027) ANALISTA DESENV ECON SOCIAL L 10050
Quinquênio de Referência: 30/06/2014 Ate 29/06/2019
A Partir de: 20/12/2021 Até18/01/2022

Processo N.:

Nome: (114750/1) LILIAM DE SOUSA MACEDO
Cargo/Função: (10290) AGENTE SISTEMA PENITENC LC 423
Quinquênio de Referência: 24/05/2014 Ate 23/05/2019
A Partir de: 03/12/2021 Até01/01/2022

Processo N.:

Nome: (122213/1) PATRICIA BORGES DA SILVA
Cargo/Função: (10290) AGENTE SISTEMA PENITENC LC 423
Quinquênio de Referência: 22/04/2015 Ate 21/04/2020

A Partir de: 10/12/2022 Até08/01/2023

PUBLICADA, REGISTRADA, CUMPR-SE.
Cuiabá-MT, 06 de Dezembro de 2021.
Alexandre Bustamante dos Santos
Secretário de Estado de Segurança Pública

BOLETIM DE PESSOAL/SESP/01489/2021

DE: 07/12/2021

O Secretário de Estado de Segurança Pública no uso de suas atribuições que lhes são conferidas por lei,

Resolve: TORNAR SEM EFEITO
Evento: LICENCA PREMIO - GOZO

Processo N.:

Nome: (117554/1) GLAUDER BENEDITO FIGUEIREDO DE PINHO
Cargo/Função: (10290) AGENTE SISTEMA PENITENC LC 423
Quinquênio de Referência: 04/10/2009 Ate 03/10/2014
A Partir de: 17/01/2022 Até15/02/2022

PUBLICADA, REGISTRADA, CUMPR-SE.
Cuiabá-MT, 06 de Dezembro de 2021.
Alexandre Bustamante dos Santos
Secretário de Estado de Segurança Pública

BOLETIM DE PESSOAL/SESP/01490/2021

DE: 07/12/2021

O Secretário de Estado de Segurança Pública no uso de suas atribuições que lhes são conferidas por lei,

Resolve: CESSAR OS EFEITOS
Evento: Adicional de Insalubridade LC 502

Processo N.:

Nome: (226108/2) WILLYANS MARCELO MILNICZUK
Cargo/Função: (10290) AGENTE SISTEMA PENITENC LC 423
Un. Adm: (190365) DIR. DO CENTRO DE DET. PROV.DE LUCAS DO RIO

VERDE

A Partir de: 12/11/2021

PUBLICADA, REGISTRADA, CUMPR-SE.
Cuiabá-MT, 06 de Dezembro de 2021.
Alexandre Bustamante dos Santos
Secretário de Estado de Segurança Pública

P.J.C

POLÍCIA JUDICIÁRIA CIVIL

PORTARIA/PJC/00172/2021

DE: 07/12/2021

O Delegado Geral da Polícia Judiciária Civil no uso de suas atribuições que lhes são conferidas por lei,

Resolve: DESIGNAR
Evento: Designação de Função/Função de Confiança

Processo N.:

Nome: (112811/9) PAULA ALEXANDRA CARVALHO OLIVEIRA
Cargo/Função: (11665) FUNÇÃO DGA 10 LC/266 SERVIDOR - LIDER DE

EQUIPE

Un. Adm: (133841) DELEGACIA DE POLICIA DE JUINA
A Partir de: 28/09/2021 Até02/11/2021

PUBLICADA, REGISTRADA, CUMPR-SE.
Cuiabá-MT, 06 de Dezembro de 2021.
Mario Dermeval Aravechia de Resende
Delegado Geral da Policia Judiciária Civil

PORTARIA/PJC/00173/2021

DE: 07/12/2021

O Delegado Geral da Polícia Judiciária Civil no uso de suas atribuições que lhes são conferidas por lei,

Resolve: DISPENSAR
Evento: Designação de Função/Função de Confiança

Processo N.:

Nome: (234503/1) LUCIA HELENA DE MELO
Cargo/Função: (11665) FUNÇÃO DGA 10 LC/266 SERVIDOR
Un. Adm: (133841) DELEGACIA MUNIC. DE JUINA
A Partir de: 27/09/2021

PUBLICADA, REGISTRADA, CUMPR-SE.
Cuiabá-MT, 06 de Dezembro de 2021.
Mario Dermeval Aravechia de Resende
Delegado Geral da Policia Judiciária Civil

O Delegado Geral da Polícia Judiciária Civil no uso de suas atribuições que lhes são conferidas por lei,

Resolve: AUTORIZAR
Objeto: CONTRATAÇÃO TEMPORARIA POR MOTIVO DE URGÊNCIA

CONTRATO/PJC/00028/2021

DE: 07/12/2021

Processo N.º:

Contratado: (309147/1) IGOR JOSE NAVARINI GUYSS

CPF: 049.508.081-09

Cargo/Função: (6027) ANALISTA DESENV ECON SOCIAL L 10050

Referência: A-001 Carga Horária: 40 horas semanais

Un. Adm: (164135) GER DE ACOMPANH DE PROJETOS CONVENIOS E OBRAS

A Partir de: 01/12/2021 Até 30/11/2023

PUBLICADA, REGISTRADA, CUMPRE-SE.

Cuiabá-MT, 06 de Dezembro de 2021.

Mario Dermeval Aravechia de Resende

Delegado Geral da Polícia Judiciária Civil

BOLETIM DE PESSOAL/PJC/00799/2021

DE: 07/12/2021

O Delegado Geral da Polícia Judiciária Civil no uso de suas atribuições que lhes são conferidas por lei,

Resolve: REMOVER

Evento: REMOCAO

Processo N.º:

Nome: (259607/1) ALLAN CARLOS DA GUIA PAIVA

Cargo/Função: (9175) INVESTIGADOR DE POLICIA/LC344/407

Para Un. Adm: (133116) DELEGACIA ESP DE ROUBOS E FURTOS DE VEICULO

AUTOM

A Partir de: 02/12/2021

Processo N.º:

Nome: (251999/1) EDUARDO RIZZOTTO DE CARVALHO

Cargo/Função: (2348) DELEGADO DE POLICIA

Para Un. Adm: (164313) COORD DE INTELIGENCIA TECNOLOGICA

A Partir de: 07/10/2021

Processo N.º:

Nome: (48993/8) LIGIANE PATRICIA DE MIRANDA SILVA

Cargo/Função: (9200) ESCRIVAO DE POLICIA/LC318/407

Para Un. Adm: (212725) DELEGACIA ESPECIALIZADA DE COMBATE A

CORRUPCAO

A Partir de: 05/11/2021

Processo N.º:

Nome: (99086/1) LINDOMAR APARECIDO TOFOLI

Cargo/Função: (2348) DELEGADO DE POLICIA

Para Un. Adm: (212881) 3 DELEGACIA DE POLICIA DE VARZEA GRANDE

A Partir de: 27/12/2021

PUBLICADA, REGISTRADA, CUMPRE-SE.

Cuiabá-MT, 06 de Dezembro de 2021.

Mario Dermeval Aravechia de Resende

Delegado Geral da Polícia Judiciária Civil

BOLETIM DE PESSOAL/PJC/00800/2021

DE: 07/12/2021

O Delegado Geral da Polícia Judiciária Civil no uso de suas atribuições que lhes são conferidas por lei,

Resolve: CESSAR OS EFEITOS do Ato n.º, publicado no DOE de

Evento: ADICIONAL NOTURNO

Processo N.º:

Nome: (268138/1) EDERSON LOPES DA SILVA

Cargo/Função: (9175) INVESTIGADOR DE POLICIA/LC344/407

Órgão: POLICIA JUDICIARIA CIVIL

Nível: em

Instituição:

Em: 03/11/2021

Resolve: CESSAR OS EFEITOS do Ato n.º, publicado no DOE de

Evento: ADICIONAL NOTURNO

Processo N.º:

Nome: (259756/1) GUSTAVO CHAGAS DE CASTRO

Cargo/Função: (11665) FUNÇÃO DGA 10 LC/266 SERVIDOR

Órgão:

Nível: em

Instituição:

Em: 02/11/2021

Resolve: CESSAR OS EFEITOS do Ato n.º, publicado no DOE de

Evento: ADICIONAL NOTURNO

Processo N.º:

Nome: (203572/1) MARCO ANTONIO DA SILVA

Cargo/Função: (9175) INVESTIGADOR DE POLICIA/LC344/407

Órgão: POLICIA JUDICIARIA CIVIL

Nível: em

Instituição:

Em: 03/11/2021

Resolve: CESSAR OS EFEITOS do Ato n.º, publicado no DOE de

Evento: ADICIONAL NOTURNO

Processo N.º:

Nome: (120803/18) MARIA KEURE DOS SANTOS SILVA

Cargo/Função: (9175) INVESTIGADOR DE POLICIA/LC344/407

Órgão: POLICIA JUDICIARIA CIVIL

Nível: em

Instituição:

Em: 01/11/2021

PUBLICADA, REGISTRADA, CUMPRE-SE.

Cuiabá-MT, 06 de Dezembro de 2021.

Mario Dermeval Aravechia de Resende

Delegado Geral da Polícia Judiciária Civil

BOLETIM DE PESSOAL/PJC/00801/2021

DE: 07/12/2021

O Delegado Geral da Polícia Judiciária Civil no uso de suas atribuições que lhes são conferidas por lei,

Resolve: CONCEDER

Evento: ADICIONAL NOTURNO

Processo N.º:

Nome: (219236/2) ADAILSON APARECIDO RAMOS DE OLIVEIRA

Cargo/Função: (9175) INVESTIGADOR DE POLICIA/LC344/407

Un. Adm: (134040) DELEGACIA DE POL DE VILA BELA DA SANTI TRINDADE

A Partir de: 03/11/2021 Até 03/11/2021

Processo N.º:

Nome: (115972/2) ADAIR PAULO FERREIRA COELHO

Cargo/Função: (9175) INVESTIGADOR DE POLICIA/LC344/407

Un. Adm: (134040) DELEGACIA DE POL DE VILA BELA DA SANTI TRINDADE

A Partir de: 02/11/2021 Até 02/11/2021

Processo N.º:

Nome: (60468/4) ADAO DELGADO DA SILVA

Cargo/Função: (9175) INVESTIGADOR DE POLICIA/LC344/407

Un. Adm: (177342) DELEGACIA DE POLICIA DE CONFRESA

A Partir de: 05/11/2021 Até 05/11/2021

Processo N.º:

Nome: (203370/1) ADAO JOSE DOS SANTOS

Cargo/Função: (9175) INVESTIGADOR DE POLICIA/LC344/407

Un. Adm: (154105) DELEGACIA ESPEC DE REPRESSAO A ENTORPECENTES

A Partir de: 01/11/2021 Até 01/11/2021

Processo N.º:

Nome: (259621/1) ADAUTO ZANATA

Cargo/Função: (9200) ESCRIVAO DE POLICIA/LC318/407

Un. Adm: (133493) DELEGACIA REGIONAL DE BARRA DO GARCAS

A Partir de: 02/11/2021 Até 02/11/2021

Processo N.º:

Nome: (25263/1) ADELINO DOS SANTOS FILHO

Cargo/Função: (9175) INVESTIGADOR DE POLICIA/LC344/407

Un. Adm: (212792) 2 DELEGACIA DE POLICIA DE CUIABA

A Partir de: 04/11/2021 Até 04/11/2021

Processo N.º:

Nome: (252025/1) ADIL PINHEIRO DE PAULA

Cargo/Função: (2348) DELEGADO DE POLICIA

Un. Adm: (134600) DELEGACIA DE POLICIA DE TANGARA DA SERRA

A Partir de: 18/11/2021 Até 18/11/2021

Processo N.º:

Nome: (207993/3) ADILSON CORTEZ DA SILVA

Cargo/Função: (9175) INVESTIGADOR DE POLICIA/LC344/407

Un. Adm: (133094) DELEGACIA ESPEC DE HOMICIDIO E PROT A PESSOA CBA

A Partir de: 05/11/2021 Até 05/11/2021

Processo N.º:

Nome: (268114/1) ADILSON PEREIRA DE ALMEIDA

Cargo/Função: (9175) INVESTIGADOR DE POLICIA/LC344/407

Un. Adm: (154784) DELEGACIA DE POLICIA DE RIBEIRAO CASCALHEIRA

A Partir de: 04/11/2021 Até 04/11/2021

Processo N.º:

Nome: (110761/2) ADILSON RODRIGO DA SILVA

Cargo/Função: (9175) INVESTIGADOR DE POLICIA/LC344/407

Un. Adm: (133094) DELEGACIA ESPEC DE HOMICIDIO E PROT A PESSOA CBA

A Partir de: 01/11/2021 Até 01/11/2021

Processo N.º:

Nome: (97584/1) ADONAI MORBECK BARBOSA

Cargo/Função: (9175) INVESTIGADOR DE POLICIA/LC344/407

Un. Adm: (133108) DELEG ESPEC DE CRIMES FAZEN E CONTRA ADM PUBLICA

A Partir de: 01/11/2021 Até 01/11/2021

Processo N.º:

Nome: (110908/2) ADONIS DOS SANTOS VIEIRA

Cargo/Função: (9175) INVESTIGADOR DE POLICIA/LC344/407

Un. Adm: (133116) DELEGACIA ESP DE ROUBOS E FURTOS DE VEICULO

AUTOM

A Partir de: 02/11/2021 Até 02/11/2021

Processo N.º:

Nome: (231116/2) ADRIANA DE LIMA GODINHO

Cargo/Função: (11630) DGA-9 SERVIDOR

Un. Adm: (164321) GER ESPECIALIZADA EM CRIMES DE ALTA TECNOLOGIA

A Partir de: 03/11/2021 Até 03/11/2021

Processo N.º:

Nome: (234268/1) ADRIANA EMI TAKAMORI OLIVEIRA

Cargo/Função: (9200) ESCRIVAO DE POLICIA/LC318/407

Un. Adm: (133493) DELEGACIA REGIONAL DE BARRA DO GARCAS

A Partir de: 04/11/2021 Até 04/11/2021

Processo N.º:

Nome: (211039/4) ADRIANA LOPES DE SOUZA

Cargo/Função: (9200) ESCRIVAO DE POLICIA/LC318/407

Un. Adm: (133124) DELEGACIA ESPEC DO MEIO AMBIENTE

A Partir de: 05/11/2021 Até 05/11/2021

Processo N.º:

Nome: (99998/1) ADRIANO BERNARDI CAVALHERI

Cargo/Função: (2348) DELEGADO DE POLICIA

Un. Adm: (133698) DELEGACIA ESPEC DA CRIANCA E DO ADOLESC CACERES

A Partir de: 05/11/2021 Até 05/11/2021

Processo N. :
 Nome: (229705/2) ADRIANO MATIAS DA SILVA
 Cargo/Função: (9175) INVESTIGADOR DE POLICIA/LC344/407
 Un. Adm: (154784) DELEGACIA DE POLICIA DE RIBEIRAO CASCALHEIRA
 A Partir de: 03/11/2021 Até 03/11/2021

Processo N. :
 Nome: (242534/1) AFONSO MONTEIRO DA SILVA JUNIOR
 Cargo/Função: (2348) DELEGADO DE POLICIA
 Un. Adm: (176966) DELEGACIA ESPEC DE DEF DA MULHER CRIAN E IDOSO
 VG
 A Partir de: 25/11/2021 Até 25/11/2021

Processo N. :
 Nome: (115301/2) AILTON AFONSO BATISTA
 Cargo/Função: (9175) INVESTIGADOR DE POLICIA/LC344/407
 Un. Adm: (154105) DELEGACIA ESPEC DE REPRESSAO A ENTORPECENTES
 A Partir de: 01/11/2021 Até 01/11/2021

Processo N. :
 Nome: (96072/1) AILTON RODRIGUES DOS SANTOS
 Cargo/Função: (9175) INVESTIGADOR DE POLICIA/LC344/407
 Un. Adm: (164453) DELEGACIA ESPEC DE FRONTEIRA
 A Partir de: 04/11/2021 Até 04/11/2021

Processo N. :
 Nome: (101299/4) ALCIONE MENDONCA ALVES E ALVES
 Cargo/Função: (11665) FUNÇÃO DGA 10 LC/266 SERVIDOR
 Un. Adm: (134163) DELEGACIA DE POLICIA DE PEDRA PRETA
 A Partir de: 02/11/2021 Até 02/11/2021

Processo N. :
 Nome: (103799/2) ALCIR GONCALVES DE ARAUJO
 Cargo/Função: (9175) INVESTIGADOR DE POLICIA/LC344/407
 Un. Adm: (134171) DELEGACIA DE POLICIA DE JACIARA
 A Partir de: 01/11/2021 Até 01/11/2021

Processo N. :
 Nome: (103799/2) ALCIR GONCALVES DE ARAUJO
 Cargo/Função: (9175) INVESTIGADOR DE POLICIA/LC344/407
 Un. Adm: (134171) DELEGACIA DE POLICIA DE JACIARA
 A Partir de: 04/11/2021 Até 04/11/2021

Processo N. :
 Nome: (107573/4) ALEKSANDRO MARQUES DE AGUILAR
 Cargo/Função: (9175) INVESTIGADOR DE POLICIA/LC344/407
 Un. Adm: (164453) DELEGACIA ESPEC DE FRONTEIRA
 A Partir de: 02/11/2021 Até 02/11/2021

Processo N. :
 Nome: (268181/1) ALENCAR PETRY
 Cargo/Função: (9175) INVESTIGADOR DE POLICIA/LC344/407
 Un. Adm: (133841) DELEGACIA DE POLICIA DE JUINA
 A Partir de: 03/11/2021 Até 03/11/2021

Processo N. :
 Nome: (89255/6) ALESSANDRA SANTOS SILVA FERRO
 Cargo/Função: (11665) FUNÇÃO DGA 10 LC/266 SERVIDOR
 Un. Adm: (134058) DELEGACIA REGIONAL DE RONDONOPOLIS
 A Partir de: 02/11/2021 Até 02/11/2021

Processo N. :
 Nome: (101170/4) ALESSANDRA SILVA DE SOUZA FERREIRA
 Cargo/Função: (9200) ESCRIVAO DE POLICIA/LC318/407
 Un. Adm: (133094) DELEGACIA ESPEC DE HOMICIDIO E PROT A PESSOA CBA
 A Partir de: 02/11/2021 Até 02/11/2021

Processo N. :
 Nome: (71607/1) ALEX DE SOUZA CUYABANO
 Cargo/Função: (11606) DGA-6 SERVIDOR
 Un. Adm: (133590) DELEGACIA REGIONAL DE CACERES
 A Partir de: 06/11/2021 Até 06/11/2021

Processo N. :
 Nome: (92212/1) ALEX GIBSON DA CUNHA LESCANO
 Cargo/Função: (9175) INVESTIGADOR DE POLICIA/LC344/407
 Un. Adm: (212792) 2 DELEGACIA DE POLICIA DE CUIABA
 A Partir de: 03/11/2021 Até 03/11/2021

Processo N. :
 Nome: (234380/1) ALEX MARCANTE ALENCASTRO
 Cargo/Função: (11606) DGA-6 SERVIDOR
 Un. Adm: (163783) COORD DE BIBLIOTECA
 A Partir de: 03/11/2021 Até 03/11/2021

Processo N. :
 Nome: (234348/1) ALEX SANDRO LOZANO
 Cargo/Função: (9175) INVESTIGADOR DE POLICIA/LC344/407
 Un. Adm: (133841) DELEGACIA DE POLICIA DE JUINA
 A Partir de: 03/11/2021 Até 03/11/2021

Processo N. :
 Nome: (77524/2) ALEXANDRE LAURO DE BARROS GOMES
 Cargo/Função: (9200) ESCRIVAO DE POLICIA/LC318/407
 Un. Adm: (133094) DELEGACIA ESPEC DE HOMICIDIO E PROT A PESSOA CBA
 A Partir de: 04/11/2021 Até 04/11/2021

Processo N. :
 Nome: (268073/1) ALEXANDRE SOUZA NASCIMENTO
 Cargo/Função: (9175) INVESTIGADOR DE POLICIA/LC344/407
 Un. Adm: (154776) DELEGACIA DE POLICIA DE QUERENCIA
 A Partir de: 04/11/2021 Até 04/11/2021

Processo N. :
 Nome: (259603/1) ALEXANDRO SILVA DE CARVALHO
 Cargo/Função: (11622) DGA-8 SERVIDOR

Un. Adm: (164330) GER DE APOIO TECNOLOGICO
 A Partir de: 01/11/2021 Até 01/11/2021

Processo N. :
 Nome: (259610/1) ALIANDRO MARQUES PEREIRA
 Cargo/Função: (9175) INVESTIGADOR DE POLICIA/LC344/407
 Un. Adm: (177261) DELEGACIA DE POLICIA DE MATUPA
 A Partir de: 01/11/2021 Até 01/11/2021

Processo N. :
 Nome: (259607/1) ALLAN CARLOS DA GUIA PAIVA
 Cargo/Função: (9175) INVESTIGADOR DE POLICIA/LC344/407
 Un. Adm: (177148) DELEGACIA DE POLICIA DE ROSARIO OESTE
 A Partir de: 02/11/2021 Até 02/11/2021

Processo N. :
 Nome: (259606/1) ALYNE SILVEIRA ALVES
 Cargo/Função: (9175) INVESTIGADOR DE POLICIA/LC344/407
 Un. Adm: (134392) DELEGACIA REGIONAL DE SINOP
 A Partir de: 01/11/2021 Até 01/11/2021

Processo N. :
 Nome: (259702/1) AMANDA GRIS CORREIA
 Cargo/Função: (9175) INVESTIGADOR DE POLICIA/LC344/407
 Un. Adm: (133361) DELEGACIA DE POLICIA DE ALTA FLORESTA
 A Partir de: 03/11/2021 Até 03/11/2021

Processo N. :
 Nome: (268074/1) AMAURY DE MELO FERNANDES
 Cargo/Função: (9175) INVESTIGADOR DE POLICIA/LC344/407
 Un. Adm: (177342) DELEGACIA DE POLICIA DE CONFRESA
 A Partir de: 01/11/2021 Até 01/11/2021

Processo N. :
 Nome: (136271/1) ANA CARLA DE SOUZA FIGUEIREDO
 Cargo/Função: (9175) INVESTIGADOR DE POLICIA/LC344/407
 Un. Adm: (164356) GER DE COMBATE AO CRIME ORGANIZADO
 A Partir de: 02/11/2021 Até 02/11/2021

Processo N. :
 Nome: (136199/1) ANA CAROLINA DO NASCIMENTO SANTOS
 Cargo/Função: (9200) ESCRIVAO DE POLICIA/LC318/407
 Un. Adm: (133116) DELEGACIA ESP DE ROUBOS E FURTOS DE VEICULO
 AUTOM
 A Partir de: 14/11/2021 Até 14/11/2021

Processo N. :
 Nome: (118836/2) ANA PAULA ALVES SILVA LOPES
 Cargo/Função: (9200) ESCRIVAO DE POLICIA/LC318/407
 Un. Adm: (212776) 1 DELEGACIA DE POLICIA DE CUIABA
 A Partir de: 25/11/2021 Até 25/11/2021

Processo N. :
 Nome: (259604/1) ANA PAULA ROCHA
 Cargo/Função: (9175) INVESTIGADOR DE POLICIA/LC344/407
 Un. Adm: (154792) DELEGACIA DE POLICIA DE COCALINHO
 A Partir de: 01/11/2021 Até 01/11/2021

Processo N. :
 Nome: (234326/1) ANDERSON ALVES XAVIER
 Cargo/Função: (9175) INVESTIGADOR DE POLICIA/LC344/407
 Un. Adm: (154105) DELEGACIA ESPEC DE REPRESSAO A ENTORPECENTES
 A Partir de: 03/11/2021 Até 03/11/2021

Processo N. :
 Nome: (234340/1) ANDERSON BENEDITO RIBEIRO DE SOUZA
 Cargo/Função: (9200) ESCRIVAO DE POLICIA/LC318/407
 Un. Adm: (133094) DELEGACIA ESPEC DE HOMICIDIO E PROT A PESSOA CBA
 A Partir de: 02/11/2021 Até 02/11/2021

Processo N. :
 Nome: (108132/1) ANDERSON CLAYTON DA CRUZ E VEIGA
 Cargo/Função: (2348) DELEGADO DE POLICIA
 Un. Adm: (133094) DELEGACIA ESPEC DE HOMICIDIO E PROT A PESSOA CBA
 A Partir de: 02/11/2021 Até 02/11/2021

Processo N. :
 Nome: (208072/2) ANDERSON DA SILVA GOMES
 Cargo/Função: (9175) INVESTIGADOR DE POLICIA/LC344/407
 Un. Adm: (134449) DELEGACIA DE POLICIA DE ITAUBA
 A Partir de: 03/11/2021 Até 03/11/2021

Processo N. :
 Nome: (234325/1) ANDERSON DALLA VECCHIA PADILHA
 Cargo/Função: (9175) INVESTIGADOR DE POLICIA/LC344/407
 Un. Adm: (133108) DELEG ESPEC DE CRIMES FAZEN E CONTRA ADM PUBLICA
 A Partir de: 06/11/2021 Até 06/11/2021

Processo N. :
 Nome: (255145/2) ANDERSON MACIEL DE SOUZA
 Cargo/Função: (9200) ESCRIVAO DE POLICIA/LC318/407
 Un. Adm: (134449) DELEGACIA DE POLICIA DE ITAUBA
 A Partir de: 02/11/2021 Até 02/11/2021

Processo N. :
 Nome: (136462/1) ANDERSON SANTANA DE SOUZA
 Cargo/Função: (9175) INVESTIGADOR DE POLICIA/LC344/407
 Un. Adm: (133108) DELEG ESPEC DE CRIMES FAZEN E CONTRA ADM PUBLICA
 A Partir de: 01/11/2021 Até 01/11/2021

Processo N. :
 Nome: (242413/1) ANDRE LUIS BARBOSA
 Cargo/Função: (2348) DELEGADO DE POLICIA
 Un. Adm: (133833) DELEGACIA REGIONAL DE JUINA
 A Partir de: 03/11/2021 Até 03/11/2021

Processo N. :
 Nome: (114501/4) ANDRE LUIS MOLINA
 Cargo/Função: (9175) INVESTIGADOR DE POLICIA/LC344/407
 Un. Adm: (134643) DELEG DE POLICIA DE NOVA OLIMPIA
 A Partir de: 05/11/2021 Até 05/11/2021

Processo N. :
 Nome: (234381/1) ANDRE LUIZ APARECIDO DOS SANTOS
 Cargo/Função: (9175) INVESTIGADOR DE POLICIA/LC344/407
 Un. Adm: (133116) DELEGACIA ESP DE ROUBOS E FURTOS DE VEICULO
 AUTOM
 A Partir de: 02/11/2021 Até 02/11/2021

Processo N. :
 Nome: (115067/11) ANDRE LUIZ BISPO DE SOUZA
 Cargo/Função: (9175) INVESTIGADOR DE POLICIA/LC344/407
 Un. Adm: (177741) DELEGACIA DE POLICIA DE PARANATINGA
 A Partir de: 01/11/2021 Até 01/11/2021

Processo N. :
 Nome: (238727/1) ANDRE LUIZ FLEURY
 Cargo/Função: (11630) DGA-9 SERVIDOR
 Un. Adm: (164321) GER ESPECIALIZADA EM CRIMES DE ALTA TECNOLOGIA
 A Partir de: 01/11/2021 Até 01/11/2021

Processo N. :
 Nome: (252019/1) ANDRE RIGONATO
 Cargo/Função: (2348) DELEGADO DE POLICIA
 Un. Adm: (154105) DELEGACIA ESPEC DE REPRESSAO A ENTORPECENTES
 A Partir de: 02/11/2021 Até 02/11/2021

Processo N. :
 Nome: (291168/1) ANDRE VICTOR DE OLIVEIRA LEITE
 Cargo/Função: (4360) DELEGADO DE POLICIA SUBST LC575/2016
 Un. Adm: (133361) DELEGACIA DE POLICIA DE ALTA FLORESTA
 A Partir de: 02/11/2021 Até 02/11/2021

Processo N. :
 Nome: (136624/1) ANDREA CRISTINE OLIVEIRA COSTA GUIRRA
 Cargo/Função: (9175) INVESTIGADOR DE POLICIA/LC344/407
 Un. Adm: (133515) DELEGACIA ESP DE DEFESA DA MULHER BARRA DO
 GARCAS
 A Partir de: 01/11/2021 Até 01/11/2021

Processo N. :
 Nome: (259720/1) ANDREIA BARBOSA DOS SANTOS
 Cargo/Função: (9200) ESCRIVAO DE POLICIA/LC318/407
 Un. Adm: (134023) DELEGACIA DE POLICIA DE COMODORO
 A Partir de: 03/11/2021 Até 03/11/2021

Processo N. :
 Nome: (56636/3) ANGELA APARECIDA DOS SANTOS
 Cargo/Função: (11665) FUNÇÃO DGA 10 LC/266 SERVIDOR
 Un. Adm: (133108) DELEG ESPEC DE CRIMES FAZEN E CONTRA ADM PUBLICA
 A Partir de: 05/11/2021 Até 05/11/2021

Processo N. :
 Nome: (203378/1) ANGELA SATSUKI MATSUBARA
 Cargo/Função: (9175) INVESTIGADOR DE POLICIA/LC344/407
 Un. Adm: (177148) DELEGACIA DE POLICIA DE ROSARIO OESTE
 A Partir de: 16/11/2021 Até 16/11/2021

Processo N. :
 Nome: (234328/1) ANILSON RODRIGUES GOMES
 Cargo/Função: (9175) INVESTIGADOR DE POLICIA/LC344/407
 Un. Adm: (134040) DELEGACIA DE POL DE VILA BELA DA SANTI TRINDADE
 A Partir de: 01/11/2021 Até 01/11/2021

Processo N. :
 Nome: (92144/1) ANTENOR FRANCISCO DA SILVA
 Cargo/Função: (9175) INVESTIGADOR DE POLICIA/LC344/407
 Un. Adm: (134597) DELEGACIA REG DE TANGARA DA SERRA
 A Partir de: 01/11/2021 Até 01/11/2021

Processo N. :
 Nome: (299351/1) ANTENOR JUNIOR PIMENTEL MARCONDES
 Cargo/Função: (4360) DELEGADO DE POLICIA SUBST LC575/2016
 Un. Adm: (133418) DELEGACIA DE POLICIA DE PARANAITA
 A Partir de: 03/11/2021 Até 03/11/2021

Processo N. :
 Nome: (203372/1) ANTONIA ELESSANDRA GARCIA
 Cargo/Função: (9175) INVESTIGADOR DE POLICIA/LC344/407
 Un. Adm: (134236) DELEGACIA DE POLICIA DE DOM AQUINO
 A Partir de: 04/11/2021 Até 04/11/2021

Processo N. :
 Nome: (32258/1) ANTONIO CARLOS DA SILVA
 Cargo/Função: (9200) ESCRIVAO DE POLICIA/LC318/407
 Un. Adm: (212776) 1 DELEGACIA DE POLICIA DE CUIABA
 A Partir de: 04/11/2021 Até 04/11/2021

Processo N. :
 Nome: (97458/1) ANTONIO CARLOS HERINGER
 Cargo/Função: (9200) ESCRIVAO DE POLICIA/LC318/407
 Un. Adm: (134627) DELEGACIA DE POLICIA DE BRASNORTE
 A Partir de: 02/11/2021 Até 02/11/2021

Processo N. :
 Nome: (92131/1) ANTONIO COELHO FILHO
 Cargo/Função: (9175) INVESTIGADOR DE POLICIA/LC344/407
 Un. Adm: (134040) DELEGACIA DE POL DE VILA BELA DA SANTI TRINDADE
 A Partir de: 03/11/2021 Até 03/11/2021

Processo N. :
 Nome: (268067/1) ANTONIO DE JESUS AMORIM

Cargo/Função: (9175) INVESTIGADOR DE POLICIA/LC344/407
 Un. Adm: (134511) DELEGACIA DE POLICIA DE SORRISO
 A Partir de: 02/11/2021 Até 02/11/2021

Processo N. :
 Nome: (203457/1) ANTONIO NEVES DE OLIVEIRA FILHO
 Cargo/Função: (9175) INVESTIGADOR DE POLICIA/LC344/407
 Un. Adm: (154750) DELEGACIA DE POLICIA DE NOVA XAVANTINA
 A Partir de: 01/11/2021 Até 01/11/2021

Processo N. :
 Nome: (97525/1) ANTONIO PINTO DE FIGUEIREDO
 Cargo/Função: (11665) FUNÇÃO DGA 10 LC/266 SERVIDOR
 Un. Adm: (164356) GER DE COMBATE AO CRIME ORGANIZADO
 A Partir de: 01/11/2021 Até 01/11/2021

Processo N. :
 Nome: (125164/2) APARECIDO BRITO DE ALMEIDA
 Cargo/Função: (11665) FUNÇÃO DGA 10 LC/266 SERVIDOR
 Un. Adm: (134392) DELEGACIA REGIONAL DE SINOP
 A Partir de: 04/11/2021 Até 04/11/2021

Processo N. :
 Nome: (95882/1) ARAO PEDRO CAMPOS MARTINS
 Cargo/Função: (9175) INVESTIGADOR DE POLICIA/LC344/407
 Un. Adm: (173681) GER DE MANUTENCAO APOIO E DESENV DE PROJETOS
 A Partir de: 04/11/2021 Até 04/11/2021

Processo N. :
 Nome: (92118/1) ARINIEL DE ARRUDA VELASCO
 Cargo/Função: (9175) INVESTIGADOR DE POLICIA/LC344/407
 Un. Adm: (176915) DELEGACIA REG DE VARZEA GRANDE
 A Partir de: 04/11/2021 Até 04/11/2021

Processo N. :
 Nome: (97511/1) ARIIVALDO MARQUES DE AGUIAR
 Cargo/Função: (9175) INVESTIGADOR DE POLICIA/LC344/407
 Un. Adm: (164453) DELEGACIA ESPEC DE FRONTEIRA
 A Partir de: 01/11/2021 Até 01/11/2021

Processo N. :
 Nome: (97603/1) ARNALDO DE ALMEIDA CARDOSO
 Cargo/Função: (9175) INVESTIGADOR DE POLICIA/LC344/407
 Un. Adm: (134597) DELEGACIA REG DE TANGARA DA SERRA
 A Partir de: 02/11/2021 Até 02/11/2021

Processo N. :
 Nome: (259619/1) ARTENIZA STRAPAZZON DE FRANCA
 Cargo/Função: (9175) INVESTIGADOR DE POLICIA/LC344/407
 Un. Adm: (133906) DELEGACIA DE POLICIA DE RONDOLANDIA
 A Partir de: 01/11/2021 Até 01/11/2021

Processo N. :
 Nome: (97101/1) ARY JOSE MORAES CAMARA
 Cargo/Função: (9175) INVESTIGADOR DE POLICIA/LC344/407
 Un. Adm: (134058) DELEGACIA REGIONAL DE RONDONOPOLIS
 A Partir de: 01/11/2021 Até 01/11/2021

Processo N. :
 Nome: (95840/1) AUGUSTO KEIRONE ROSA DA SILVA
 Cargo/Função: (11665) FUNÇÃO DGA 10 LC/266 SERVIDOR
 Un. Adm: (133582) DELEGACIA DE POLICIA DE TORIXOREU
 A Partir de: 05/11/2021 Até 05/11/2021

Processo N. :
 Nome: (109461/25) AURELIO LOPES RAMOS
 Cargo/Função: (9200) ESCRIVAO DE POLICIA/LC318/407
 Un. Adm: (133140) DELEGACIA ESPEC DO ADOLESCENTE CBA
 A Partir de: 02/11/2021 Até 02/11/2021

Processo N. :
 Nome: (133074/12) AURI VIEIRA NASCIMENTO
 Cargo/Função: (9175) INVESTIGADOR DE POLICIA/LC344/407
 Un. Adm: (133094) DELEGACIA ESPEC DE HOMICIDIO E PROT A PESSOA CBA
 A Partir de: 03/11/2021 Até 03/11/2021

Processo N. :
 Nome: (136204/1) AURIZETH GOMES CARVALHO
 Cargo/Função: (9200) ESCRIVAO DE POLICIA/LC318/407
 Un. Adm: (177725) DELEGACIA DE POLICIA DE CAMPO VERDE
 A Partir de: 08/11/2021 Até 08/11/2021

Processo N. :
 Nome: (259623/1) BARBARA DA ROSA CAMPOS
 Cargo/Função: (11665) FUNÇÃO DGA 10 LC/266 SERVIDOR
 Un. Adm: (177148) DELEGACIA DE POLICIA DE ROSARIO OESTE
 A Partir de: 04/11/2021 Até 04/11/2021

Processo N. :
 Nome: (50380/2) BELMIRO VALERIO DE FARIAS
 Cargo/Função: (9175) INVESTIGADOR DE POLICIA/LC344/407
 Un. Adm: (133094) DELEGACIA ESPEC DE HOMICIDIO E PROT A PESSOA CBA
 A Partir de: 03/11/2021 Até 03/11/2021

Processo N. :
 Nome: (75818/31) BENEDITO ANTONIO RONDON
 Cargo/Função: (9175) INVESTIGADOR DE POLICIA/LC344/407
 Un. Adm: (177148) DELEGACIA DE POLICIA DE ROSARIO OESTE
 A Partir de: 01/11/2021 Até 01/11/2021

Processo N. :
 Nome: (268228/1) BENEDITO CESAR ALVES BORGES
 Cargo/Função: (9175) INVESTIGADOR DE POLICIA/LC344/407
 Un. Adm: (134040) DELEGACIA DE POL DE VILA BELA DA SANTI TRINDADE
 A Partir de: 01/11/2021 Até 01/11/2021

Processo N. :
 Nome: (91879/2) BENEDITO LAURINDO MACHADO
 Cargo/Função: (9175) INVESTIGADOR DE POLICIA/LC344/407
 Un. Adm: (177148) DELEGACIA DE POLICIA DE ROSARIO OESTE
 A Partir de: 04/11/2021 Até 04/11/2021

Processo N. :
 Nome: (268012/1) BENEDITO VERISSIMO DA COSTA NETO
 Cargo/Função: (9175) INVESTIGADOR DE POLICIA/LC344/407
 Un. Adm: (133876) DELEGACIA DE POLICIA DE COLNIZA
 A Partir de: 01/11/2021 Até 01/11/2021

Processo N. :
 Nome: (238585/1) BENILDES APARECIDA DE CAMPOS
 Cargo/Função: (9175) INVESTIGADOR DE POLICIA/LC344/407
 Un. Adm: (133094) DELEGACIA ESPEC DE HOMICIDIO E PROT A PESSOA CBA
 A Partir de: 02/11/2021 Até 02/11/2021

Processo N. :
 Nome: (92195/1) BENTO ROSENO DA SILVA
 Cargo/Função: (11665) FUNÇÃO DGA 10 LC/266 SERVIDOR
 Un. Adm: (133094) DELEGACIA ESPEC DE HOMICIDIO E PROT A PESSOA CBA
 A Partir de: 02/11/2021 Até 02/11/2021

Processo N. :
 Nome: (118608/2) BRAULIO CASTRO CEZARIO
 Cargo/Função: (9175) INVESTIGADOR DE POLICIA/LC344/407
 Un. Adm: (177245) DELEGACIA DE POLICIA DE PEIXOTO DE AZEVEDO
 A Partir de: 02/11/2021 Até 02/11/2021

Processo N. :
 Nome: (92186/1) BRAULIO CUNHA JUNQUEIRA
 Cargo/Função: (2348) DELEGADO DE POLICIA
 Un. Adm: (134392) DELEGACIA REGIONAL DE SINOP
 A Partir de: 03/11/2021 Até 03/11/2021

Processo N. :
 Nome: (268169/1) BRUCELY PAULO VIANA RODRIGUES NAGATA
 Cargo/Função: (9175) INVESTIGADOR DE POLICIA/LC344/407
 Un. Adm: (133116) DELEGACIA ESP DE ROUBOS E FURTOS DE VEICULO
 AUTOM
 A Partir de: 01/11/2021 Até 01/11/2021

Processo N. :
 Nome: (268222/1) BRUNA ELLIS PALOMBO DE OLIVEIRA
 Cargo/Função: (9175) INVESTIGADOR DE POLICIA/LC344/407
 Un. Adm: (212776) 1 DELEGACIA DE POLICIA DE CUIABA
 A Partir de: 01/11/2021 Até 01/11/2021

Processo N. :
 Nome: (251991/1) BRUNO DE MORAIS CARVALHO
 Cargo/Função: (2348) DELEGADO DE POLICIA
 Un. Adm: (132160) DIR DE POLICIA JUDICIARIA CIVIL METROPOLITANA
 A Partir de: 02/11/2021 Até 02/11/2021

Processo N. :
 Nome: (299335/1) BRUNO GOMES BORGES
 Cargo/Função: (4360) DELEGADO DE POLICIA SUBST LC575/2016
 Un. Adm: (177342) DELEGACIA DE POLICIA DE CONFRESA
 A Partir de: 02/11/2021 Até 02/11/2021

Processo N. :
 Nome: (234451/1) BRUNO GONTIJO DE ALENCAR
 Cargo/Função: (9200) ESCRIVAO DE POLICIA/LC318/407
 Un. Adm: (154792) DELEGACIA DE POLICIA DE COCALINHO
 A Partir de: 11/11/2021 Até 11/11/2021

Processo N. :
 Nome: (268252/1) BRUNO TIBURCIO DE FARIA OLIVEIRA
 Cargo/Função: (9175) INVESTIGADOR DE POLICIA/LC344/407
 Un. Adm: (154776) DELEGACIA DE POLICIA DE QUERENCIA
 A Partir de: 02/11/2021 Até 02/11/2021

Processo N. :
 Nome: (259638/1) CACILDA ZOMER
 Cargo/Função: (9200) ESCRIVAO DE POLICIA/LC318/407
 Un. Adm: (133841) DELEGACIA DE POLICIA DE JUINA
 A Partir de: 01/11/2021 Até 01/11/2021

Processo N. :
 Nome: (242496/1) CAIO FERNANDO ALVARES DE ALBUQUERQUE
 Cargo/Função: (2348) DELEGADO DE POLICIA
 Un. Adm: (133094) DELEGACIA ESPEC DE HOMICIDIO E PROT A PESSOA CBA
 A Partir de: 04/11/2021 Até 04/11/2021

Processo N. :
 Nome: (259687/1) CAIO LEONE MOREIRA DA SILVA
 Cargo/Função: (9200) ESCRIVAO DE POLICIA/LC318/407
 Un. Adm: (133361) DELEGACIA DE POLICIA DE ALTA FLORESTA
 A Partir de: 01/11/2021 Até 01/11/2021

Processo N. :
 Nome: (118433/2) CARLA ANTUNES OLIVEIRA DO NASCIMENTO
 Cargo/Função: (9175) INVESTIGADOR DE POLICIA/LC344/407
 Un. Adm: (154776) DELEGACIA DE POLICIA DE QUERENCIA
 A Partir de: 03/11/2021 Até 03/11/2021

Processo N. :
 Nome: (115906/3) CARLA EVANGELISTA LINDENBERG NOGUEIRA
 Cargo/Função: (4360) DELEGADO DE POLICIA SUBST LC575/2016
 Un. Adm: (133647) DELEGACIA DE POLICIA DE MIRASSOL DOESTE
 A Partir de: 10/11/2021 Até 10/11/2021

Processo N. :
 Nome: (136230/1) CARLA LANGE
 Cargo/Função: (9200) ESCRIVAO DE POLICIA/LC318/407

Un. Adm: (133094) DELEGACIA ESPEC DE HOMICIDIO E PROT A PESSOA CBA
 A Partir de: 02/11/2021 Até 02/11/2021

Processo N. :
 Nome: (259659/1) CARLA REGINA CAVALHERI PERON
 Cargo/Função: (9200) ESCRIVAO DE POLICIA/LC318/407
 Un. Adm: (177563) DELEGACIA DE POLICIA DE LUCAS DO RIO VERDE
 A Partir de: 03/11/2021 Até 03/11/2021

Processo N. :
 Nome: (77926/3) CARLOS ALBERTO BATISTA DE MEDEIROS
 Cargo/Função: (9175) INVESTIGADOR DE POLICIA/LC344/407
 Un. Adm: (133094) DELEGACIA ESPEC DE HOMICIDIO E PROT A PESSOA CBA
 A Partir de: 02/11/2021 Até 02/11/2021

Processo N. :
 Nome: (28754/1) CARLOS AUGUSTO PINTO RAMALHO DOS SANTOS
 Cargo/Função: (9200) ESCRIVAO DE POLICIA/LC318/407
 Un. Adm: (212865) 2 DELEGACIA DE POLICIA DE VARZEA GRANDE
 A Partir de: 02/11/2021 Até 02/11/2021

Processo N. :
 Nome: (23899/1) CARLOS DE JESUS PINTO
 Cargo/Função: (9175) INVESTIGADOR DE POLICIA/LC344/407
 Un. Adm: (133493) DELEGACIA REGIONAL DE BARRA DO GARCAS
 A Partir de: 01/11/2021 Até 01/11/2021

Processo N. :
 Nome: (107635/2) CARLOS EDUARDO ASSUNCAO LEITE
 Cargo/Função: (9175) INVESTIGADOR DE POLICIA/LC344/407
 Un. Adm: (134449) DELEGACIA DE POLICIA DE ITAUBA
 A Partir de: 18/11/2021 Até 18/11/2021

Processo N. :
 Nome: (203585/1) CARLOS EDUARDO DIAS FERREIRA
 Cargo/Função: (9175) INVESTIGADOR DE POLICIA/LC344/407
 Un. Adm: (164356) GER DE COMBATE AO CRIME ORGANIZADO
 A Partir de: 03/11/2021 Até 03/11/2021

Processo N. :
 Nome: (203363/1) CARLOS EDUARDO MUNIZ DOS SANTOS
 Cargo/Função: (11606) DGA-6 SERVIDOR
 Un. Adm: (134392) DELEGACIA REGIONAL DE SINOP
 A Partir de: 04/11/2021 Até 04/11/2021

Processo N. :
 Nome: (208681/2) CARLOS EDUARDO VIRGILIO OLIVEIRA
 Cargo/Função: (9175) INVESTIGADOR DE POLICIA/LC344/407
 Un. Adm: (133841) DELEGACIA DE POLICIA DE JUINA
 A Partir de: 01/11/2021 Até 01/11/2021

Processo N. :
 Nome: (136336/1) CARLOS HENRIQUE ENGELMANN
 Cargo/Função: (2348) DELEGADO DE POLICIA
 Un. Adm: (133833) DELEGACIA REGIONAL DE JUINA
 A Partir de: 03/11/2021 Até 03/11/2021

Processo N. :
 Nome: (259710/1) CARLOS HENRIQUE PINHEIRO ANTUNES
 Cargo/Função: (9175) INVESTIGADOR DE POLICIA/LC344/407
 Un. Adm: (177261) DELEGACIA DE POLICIA DE MATUPA
 A Partir de: 02/11/2021 Até 02/11/2021

Processo N. :
 Nome: (268225/1) CARLOS LEMES VIEIRA FILHO
 Cargo/Função: (9175) INVESTIGADOR DE POLICIA/LC344/407
 Un. Adm: (134040) DELEGACIA DE POL DE VILA BELA DA SANTI TRINDADE
 A Partir de: 02/11/2021 Até 02/11/2021

Processo N. :
 Nome: (136285/1) CARLOS LUIS PINTO DE ARRUDA
 Cargo/Função: (9175) INVESTIGADOR DE POLICIA/LC344/407
 Un. Adm: (212776) 1 DELEGACIA DE POLICIA DE CUIABA
 A Partir de: 01/11/2021 Até 01/11/2021

Processo N. :
 Nome: (95847/1) CARLOS MARCOS DE SOUSA
 Cargo/Função: (9175) INVESTIGADOR DE POLICIA/LC344/407
 Un. Adm: (177709) DELEGACIA ESPEC DE ROUBOS E FURTOS PRIMA DO LESTE
 A Partir de: 01/11/2021 Até 01/11/2021

Processo N. :
 Nome: (259646/1) CARLOS MOZAIR DOS SANTOS
 Cargo/Função: (11665) FUNÇÃO DGA 10 LC/266 SERVIDOR
 Un. Adm: (134023) DELEGACIA DE POLICIA DE COMODORO
 A Partir de: 04/11/2021 Até 04/11/2021

Processo N. :
 Nome: (136287/1) CARLOS REIS DE OLIVEIRA NETO
 Cargo/Função: (9175) INVESTIGADOR DE POLICIA/LC344/407
 Un. Adm: (212776) 1 DELEGACIA DE POLICIA DE CUIABA
 A Partir de: 01/11/2021 Até 01/11/2021

Processo N. :
 Nome: (242414/1) CARLOS ROBERTO MOREIRA DE OLIVEIRA
 Cargo/Função: (11606) DGA-6 SERVIDOR
 Un. Adm: (177660) DELEGACIA REGIONAL DE PRIMAVERA DO LESTE
 A Partir de: 01/11/2021 Até 01/11/2021

Processo N. :
 Nome: (108204/1) CARLOS ROBERTO TAVARES LIRA
 Cargo/Função: (9175) INVESTIGADOR DE POLICIA/LC344/407
 Un. Adm: (176966) DELEGACIA ESPEC DE DEF DA MULHER CRIAN E IDOSO
 VG
 A Partir de: 12/11/2021 Até 12/11/2021

Processo N.:

Nome: (259654/1) CARLOS SILVA ARAUJO
Cargo/Função: (9175) INVESTIGADOR DE POLICIA/LC344/407
Un. Adm: (134023) DELEGACIA DE POLICIA DE COMODORO
A Partir de: 02/11/2021 Até 02/11/2021

Processo N.:

Nome: (259667/1) CARLYLE CORTES LIMA
Cargo/Função: (9175) INVESTIGADOR DE POLICIA/LC344/407
Un. Adm: (132160) DIR DE POLICIA JUDICIARIA CIVIL METROPOLITANA
A Partir de: 03/11/2021 Até 03/11/2021

Processo N.:

Nome: (118756/3) CARMEN CECILIA OSORIO SETUBAL
Cargo/Função: (9175) INVESTIGADOR DE POLICIA/LC344/407
Un. Adm: (154105) DELEGACIA ESPEC DE REPRESSAO A ENTORPECENTES
A Partir de: 14/11/2021 Até 14/11/2021

Processo N.:

Nome: (137175/1) CAROLINE INFANTINO DA SILVA
Cargo/Função: (9175) INVESTIGADOR DE POLICIA/LC344/407
Un. Adm: (164496) DELEGACIA VIRTUAL
A Partir de: 02/11/2021 Até 02/11/2021

Processo N.:

Nome: (234427/1) CATIANE ROSA DA SILVA NAZARETH
Cargo/Função: (9200) ESCRIVAO DE POLICIA/LC318/407
Un. Adm: (133094) DELEGACIA ESPEC DE HOMICIDIO E PROT A PESSOA CBA
A Partir de: 03/11/2021 Até 03/11/2021

Processo N.:

Nome: (136296/1) CELIA OLIVEIRA DE MOURA
Cargo/Função: (9175) INVESTIGADOR DE POLICIA/LC344/407
Un. Adm: (154113) DELEGACIA REG DE AGUA BOA
A Partir de: 02/11/2021 Até 02/11/2021

Processo N.:

Nome: (268108/1) CHAIANNE GLEICA FONSECA SOARES
Cargo/Função: (9175) INVESTIGADOR DE POLICIA/LC344/407
Un. Adm: (193631) NUC INTEL DELEG REGIONAL DE VILA RICA
A Partir de: 01/11/2021 Até 01/11/2021

Processo N.:

Nome: (259649/1) CHARLES JORDAO DE SOUZA COSTA
Cargo/Função: (9175) INVESTIGADOR DE POLICIA/LC344/407
Un. Adm: (133906) DELEGACIA DE POLICIA DE RONDOLANDIA
A Partir de: 02/11/2021 Até 02/11/2021

Processo N.:

Nome: (259648/1) CHRISTIANNO ROLIM CARTAXO
Cargo/Função: (9175) INVESTIGADOR DE POLICIA/LC344/407
Un. Adm: (164356) GER DE COMBATE AO CRIME ORGANIZADO
A Partir de: 02/11/2021 Até 02/11/2021

Processo N.:

Nome: (113653/16) CLARICE CARLOS GARCIA
Cargo/Função: (9200) ESCRIVAO DE POLICIA/LC318/407
Un. Adm: (133361) DELEGACIA DE POLICIA DE ALTA FLORESTA
A Partir de: 01/11/2021 Até 01/11/2021

Processo N.:

Nome: (56465/7) CLAUDINEI DA SILVA FARINA
Cargo/Função: (11622) DGA-8 SERVIDOR
Un. Adm: (164038) GER DO CENTRO DE EDUCACAO FISICA
A Partir de: 02/11/2021 Até 02/11/2021

Processo N.:

Nome: (136284/1) CLAUDINEY ROBERTO DA COSTA
Cargo/Função: (9175) INVESTIGADOR DE POLICIA/LC344/407
Un. Adm: (133108) DELEG ESPEC DE CRIMES FAZEN E CONTRA ADM PUBLICA
A Partir de: 11/11/2021 Até 11/11/2021

Processo N.:

Nome: (242518/1) CLAUDIO ALVARES SANT ANA
Cargo/Função: (2348) DELEGADO DE POLICIA
Un. Adm: (212725) DELEGACIA ESPECIALIZADA DE COMBATE A CORRUPCAO
A Partir de: 01/11/2021 Até 01/11/2021

Processo N.:

Nome: (44122/1) CLAUDIO LIONIS GONZAGA
Cargo/Função: (9175) INVESTIGADOR DE POLICIA/LC344/407
Un. Adm: (133531) DELEGACIA ESP DE ROUBOS E FURTOS B DO GARCAS
A Partir de: 03/11/2021 Até 03/11/2021

Processo N.:

Nome: (107900/1) CLAUDIO MOLINA
Cargo/Função: (9175) INVESTIGADOR DE POLICIA/LC344/407
Un. Adm: (177660) DELEGACIA REGIONAL DE PRIMAVERA DO LESTE
A Partir de: 02/11/2021 Até 02/11/2021

Processo N.:

Nome: (58146/2) CLAUDIO PEREIRA DOURADO
Cargo/Função: (9200) ESCRIVAO DE POLICIA/LC318/407
Un. Adm: (133361) DELEGACIA DE POLICIA DE ALTA FLORESTA
A Partir de: 03/11/2021 Até 03/11/2021

Processo N.:

Nome: (107659/1) CLAUDIO VICTOR FREESZ
Cargo/Função: (2348) DELEGADO DE POLICIA
Un. Adm: (133094) DELEGACIA ESPEC DE HOMICIDIO E PROT A PESSOA CBA
A Partir de: 02/11/2021 Até 02/11/2021

Processo N.:

Nome: (203962/1) CLAUDIOMIR FELTRIN FABIAN
Cargo/Função: (9175) INVESTIGADOR DE POLICIA/LC344/407
Un. Adm: (164356) GER DE COMBATE AO CRIME ORGANIZADO
A Partir de: 01/11/2021 Até 01/11/2021

Processo N.:

Nome: (234318/1) CLAUDIR FONTANIVE
Cargo/Função: (9175) INVESTIGADOR DE POLICIA/LC344/407
Un. Adm: (133361) DELEGACIA DE POLICIA DE ALTA FLORESTA
A Partir de: 02/11/2021 Até 02/11/2021

Processo N.:

Nome: (252097/1) CLAYTON QUEIROZ MOURA
Cargo/Função: (2348) DELEGADO DE POLICIA
Un. Adm: (133159) DEL ESP DO DIR DA CRIANCA E DO ADOLESCENTE CBA
A Partir de: 01/11/2021 Até 01/11/2021

Processo N.:

Nome: (96823/4) CLEBER FEGUEIREDO
Cargo/Função: (11665) FUNÇÃO DGA 10 LC/266 SERVIDOR
Un. Adm: (133841) DELEGACIA DE POLICIA DE JUINA
A Partir de: 02/11/2021 Até 02/11/2021

Processo N.:

Nome: (233137/2) CLEBER SANTOS PANGARO
Cargo/Função: (9175) INVESTIGADOR DE POLICIA/LC344/407
Un. Adm: (133892) DELEGACIA DE POLICIA DE JURUENA
A Partir de: 06/11/2021 Até 06/11/2021

Processo N.:

Nome: (92158/1) CLEBIO CORREIA DE MELO JUNIOR
Cargo/Função: (9175) INVESTIGADOR DE POLICIA/LC344/407
Un. Adm: (177725) DELEGACIA DE POLICIA DE CAMPO VERDE
A Partir de: 02/11/2021 Até 02/11/2021

Processo N.:

Nome: (259665/1) CLEBSON MARCELINO PEREIRA
Cargo/Função: (9175) INVESTIGADOR DE POLICIA/LC344/407
Un. Adm: (134023) DELEGACIA DE POLICIA DE COMODORO
A Partir de: 03/11/2021 Até 03/11/2021

Processo N.:

Nome: (88670/14) CLEIDENIL DOS SANTOS SILVA
Cargo/Função: (11665) FUNÇÃO DGA 10 LC/266 SERVIDOR
Un. Adm: (176931) DELEGACIA ESPECIALIZ DO ADOLESCENTE VARZEA
GRANDE
A Partir de: 02/11/2021 Até 02/11/2021

Processo N.:

Nome: (92146/1) CLEITON PEREIRA DE SOUZA
Cargo/Função: (9175) INVESTIGADOR DE POLICIA/LC344/407
Un. Adm: (212776) 1 DELEGACIA DE POLICIA DE CUIABA
A Partir de: 05/11/2021 Até 05/11/2021

Processo N.:

Nome: (259661/1) CLEUBER GONCALVES DA SILVA FILHO
Cargo/Função: (9175) INVESTIGADOR DE POLICIA/LC344/407
Un. Adm: (177342) DELEGACIA DE POLICIA DE CONFRESA
A Partir de: 08/11/2021 Até 08/11/2021

Processo N.:

Nome: (203558/1) CLEVERSON DE SOUZA HANSE
Cargo/Função: (9175) INVESTIGADOR DE POLICIA/LC344/407
Un. Adm: (134392) DELEGACIA REGIONAL DE SINOP
A Partir de: 02/11/2021 Até 02/11/2021

Processo N.:

Nome: (203903/1) CLODOALDO LOPES DE LIMA
Cargo/Função: (9175) INVESTIGADOR DE POLICIA/LC344/407
Un. Adm: (133370) DELEGACIA DE POLICIA DE APIACAS
A Partir de: 04/11/2021 Até 04/11/2021

Processo N.:

Nome: (92182/1) CLODOALDO MIRANDA DA CRUZ
Cargo/Função: (9200) ESCRIVAO DE POLICIA/LC318/407
Un. Adm: (134040) DELEGACIA DE POL DE VILA BELA DA SANTI TRINDADE
A Partir de: 01/11/2021 Até 01/11/2021

Processo N.:

Nome: (259632/1) CLODOALDO PEREIRA NOLETO JUNIOR
Cargo/Função: (9200) ESCRIVAO DE POLICIA/LC318/407
Un. Adm: (177342) DELEGACIA DE POLICIA DE CONFRESA
A Partir de: 09/11/2021 Até 09/11/2021

Processo N.:

Nome: (22349/1) CLOTILDE DE MELLO
Cargo/Função: (9175) INVESTIGADOR DE POLICIA/LC344/407
Un. Adm: (212776) 1 DELEGACIA DE POLICIA DE CUIABA
A Partir de: 04/11/2021 Até 04/11/2021

Processo N.:

Nome: (238825/1) CONCEICAO DE ARRUDA ALMEIDA
Cargo/Função: (9175) INVESTIGADOR DE POLICIA/LC344/407
Un. Adm: (154105) DELEGACIA ESPEC DE REPRESSAO A ENTORPECENTES
A Partir de: 03/11/2021 Até 03/11/2021

Processo N.:

Nome: (124888/2) CRISTIANA VELOSO OLIVEIRA
Cargo/Função: (9175) INVESTIGADOR DE POLICIA/LC344/407
Un. Adm: (154750) DELEGACIA DE POLICIA DE NOVA XAVANTINA
A Partir de: 02/11/2021 Até 02/11/2021

Processo N.:

Nome: (259694/1) CRISTIANE CATIA RICALDES
Cargo/Função: (9175) INVESTIGADOR DE POLICIA/LC344/407
Un. Adm: (133590) DELEGACIA REGIONAL DE CACERES
A Partir de: 04/11/2021 Até 04/11/2021

Processo N.:

Nome: (132854/2) CRISTIANE DE LUQUE FRANCO
Cargo/Função: (9175) INVESTIGADOR DE POLICIA/LC344/407

Un. Adm: (134597) DELEGACIA REG DE TANGARA DA SERRA
A Partir de: 04/11/2021 Até 04/11/2021

Processo N.:

Nome: (234374/1) CRISTIANO FERREIRA CARI
Cargo/Função: (11665) FUNÇÃO DGA 10 LC/266 SERVIDOR
Un. Adm: (177580) DELEGACIA DE POLICIA DE JUARA
A Partir de: 03/11/2021 Até 03/11/2021

Processo N.:

Nome: (268212/1) DAISE BRITO KONDO
Cargo/Função: (9175) INVESTIGADOR DE POLICIA/LC344/407
Un. Adm: (134651) DELEGACIA DE POLICIA DE SAPEZAL
A Partir de: 01/11/2021 Até 01/11/2021

Processo N.:

Nome: (136140/1) DANIEL ROZAO VENDRAMEL
Cargo/Função: (2348) DELEGADO DE POLICIA
Un. Adm: (213063) 1 DELEGACIA DE POLICIA DE RONDONOPOLIS
A Partir de: 02/11/2021 Até 02/11/2021

Processo N.:

Nome: (268139/1) DANIELA APARECIDA LOZEI
Cargo/Função: (9175) INVESTIGADOR DE POLICIA/LC344/407
Un. Adm: (212776) 1 DELEGACIA DE POLICIA DE CUIABA
A Partir de: 03/11/2021 Até 03/11/2021

Processo N.:

Nome: (204208/43) DANIELA DO CARMO REIS
Cargo/Função: (9200) ESCRIVAO DE POLICIA/LC318/407
Un. Adm: (154776) DELEGACIA DE POLICIA DE QUERENCIA
A Partir de: 04/11/2021 Até 04/11/2021

Processo N.:

Nome: (136939/1) DANIELA PANDIN GANDINI
Cargo/Função: (11665) FUNÇÃO DGA 10 LC/266 SERVIDOR
Un. Adm: (164356) GER DE COMBATE AO CRIME ORGANIZADO
A Partir de: 01/11/2021 Até 01/11/2021

Processo N.:

Nome: (203474/1) DANIELE CASTRO LUCENA
Cargo/Função: (9175) INVESTIGADOR DE POLICIA/LC344/407
Un. Adm: (134449) DELEGACIA DE POLICIA DE ITAUBA
A Partir de: 04/11/2021 Até 04/11/2021

Processo N.:

Nome: (139920/2) DANIELLY CRISTINA D AVILA BARROS DIAS
Cargo/Função: (11622) DGA-8 SERVIDOR
Un. Adm: (163864) GER DE ENSINO
A Partir de: 02/11/2021 Até 02/11/2021

Processo N.:

Nome: (244806/11) DANILO ALVES NEGRO
Cargo/Função: (9175) INVESTIGADOR DE POLICIA/LC344/407
Un. Adm: (133841) DELEGACIA DE POLICIA DE JUINA
A Partir de: 02/11/2021 Até 02/11/2021

Processo N.:

Nome: (136107/1) DAVI PADILHA NOGUEIRA
Cargo/Função: (9200) ESCRIVAO DE POLICIA/LC318/407
Un. Adm: (133094) DELEGACIA ESPEC DE HOMICIDIO E PROT A PESSOA CBA
A Partir de: 01/11/2021 Até 01/11/2021

Processo N.:

Nome: (229800/2) DAVID LUIS FLORIANO
Cargo/Função: (9175) INVESTIGADOR DE POLICIA/LC344/407
Un. Adm: (177105) DELEGACIA DE POLICIA DE POCONE
A Partir de: 02/11/2021 Até 02/11/2021

Processo N.:

Nome: (25214/2) DAVILSON CARVALHO LIMA
Cargo/Função: (9175) INVESTIGADOR DE POLICIA/LC344/407
Un. Adm: (154105) DELEGACIA ESPEC DE REPRESSAO A ENTORPECENTES
A Partir de: 01/11/2021 Até 01/11/2021

Processo N.:

Nome: (234424/1) DAYANE DE SOUZA REIS
Cargo/Função: (9200) ESCRIVAO DE POLICIA/LC318/407
Un. Adm: (176966) DELEGACIA ESPEC DE DEF DA MULHER CRIAN E IDOSO
VG
A Partir de: 01/11/2021 Até 01/11/2021

Processo N.:

Nome: (259672/1) DEBORA COSMES PERES
Cargo/Função: (9200) ESCRIVAO DE POLICIA/LC318/407
Un. Adm: (212725) DELEGACIA ESPECIALIZADA DE COMBATE A CORRUPCAO
A Partir de: 02/11/2021 Até 02/11/2021

Processo N.:

Nome: (117529/2) DEISE AUXILIADORA PEREIRA LEITE
Cargo/Função: (9200) ESCRIVAO DE POLICIA/LC318/407
Un. Adm: (154105) DELEGACIA ESPEC DE REPRESSAO A ENTORPECENTES
A Partir de: 01/11/2021 Até 01/11/2021

Processo N.:

Nome: (229856/2) DEIVID OLIVEIRA DO NASCIMENTO
Cargo/Função: (11665) FUNÇÃO DGA 10 LC/266 SERVIDOR
Un. Adm: (164100) DIR DE EXECUCAO ESTRATEGICA
A Partir de: 02/11/2021 Até 02/11/2021

Processo N.:

Nome: (267938/1) DEMILSON CARRASQUEIRA DE SOUSA
Cargo/Função: (9175) INVESTIGADOR DE POLICIA/LC344/407
Un. Adm: (134171) DELEGACIA DE POLICIA DE JACIARA
A Partir de: 03/11/2021 Até 03/11/2021

Processo N.:

Nome: (267938/1) DEMILSON CARRASQUEIRA DE SOUSA
Cargo/Função: (9175) INVESTIGADOR DE POLICIA/LC344/407
Un. Adm: (134171) DELEGACIA DE POLICIA DE JACIARA
A Partir de: 02/11/2021 Até 02/11/2021

Processo N.:

Nome: (136299/1) DENIEIRE FERMINO NUNES
Cargo/Função: (9175) INVESTIGADOR DE POLICIA/LC344/407
Un. Adm: (133094) DELEGACIA ESPEC DE HOMICIDIO E PROT A PESSOA CBA
A Partir de: 02/11/2021 Até 02/11/2021

Processo N.:

Nome: (132108/3) DENIS ROBERTO ALVES DOS SANTOS
Cargo/Função: (9175) INVESTIGADOR DE POLICIA/LC344/407
Un. Adm: (193526) DELEGACIA DE POLICIA DE CAMPOS DE JULIO
A Partir de: 02/11/2021 Até 02/11/2021

Processo N.:

Nome: (107923/2) DEOLMAR MORAES DOS SANTOS
Cargo/Função: (9175) INVESTIGADOR DE POLICIA/LC344/407
Un. Adm: (133094) DELEGACIA ESPEC DE HOMICIDIO E PROT A PESSOA CBA
A Partir de: 01/11/2021 Até 01/11/2021

Processo N.:

Nome: (242532/1) DEUEL PAIXAO DE SANTANA
Cargo/Função: (2348) DELEGADO DE POLICIA
Un. Adm: (154768) DELEGACIA DE POLICIA DE CANARANA
A Partir de: 03/11/2021 Até 03/11/2021

Processo N.:

Nome: (97407/1) DEUZIMAR BRITO ARRAES
Cargo/Função: (9175) INVESTIGADOR DE POLICIA/LC344/407
Un. Adm: (133582) DELEGACIA DE POLICIA DE TORIXOREU
A Partir de: 01/11/2021 Até 01/11/2021

Processo N.:

Nome: (242450/1) DIEGO ALEX MARTIMIANO DA SILVA
Cargo/Função: (2348) DELEGADO DE POLICIA
Un. Adm: (133116) DELEGACIA ESP DE ROUBOS E FURTOS DE VEICULO
AUTOM
A Partir de: 02/11/2021 Até 02/11/2021

Processo N.:

Nome: (110822/2) DIEGO GUSTAVO DE AZEVEDO
Cargo/Função: (11665) FUNÇÃO DGA 10 LC/266 SERVIDOR
Un. Adm: (133108) DELEG ESPEC DE CRIMES FAZEN E CONTRA ADM PUBLICA
A Partir de: 02/11/2021 Até 02/11/2021

Processo N.:

Nome: (229870/2) DIEGO MATEUS TOGNI
Cargo/Função: (9175) INVESTIGADOR DE POLICIA/LC344/407
Un. Adm: (133361) DELEGACIA DE POLICIA DE ALTA FLORESTA
A Partir de: 01/11/2021 Até 01/11/2021

Processo N.:

Nome: (136200/1) DILMA SANTOS DA SILVA
Cargo/Função: (9200) ESCRIVAO DE POLICIA/LC318/407
Un. Adm: (133094) DELEGACIA ESPEC DE HOMICIDIO E PROT A PESSOA CBA
A Partir de: 05/11/2021 Até 05/11/2021

Processo N.:

Nome: (86336/6) DILMAR PEREIRA MONTALVAO
Cargo/Função: (9175) INVESTIGADOR DE POLICIA/LC344/407
Un. Adm: (134058) DELEGACIA REGIONAL DE RONDONOPOLIS
A Partir de: 03/11/2021 Até 03/11/2021

Processo N.:

Nome: (259677/1) DINALVA APARECIDA RODRIGUES DA SILVA
Cargo/Função: (9200) ESCRIVAO DE POLICIA/LC318/407
Un. Adm: (134597) DELEGACIA REG DE TANGARA DA SERRA
A Partir de: 08/11/2021 Até 08/11/2021

Processo N.:

Nome: (234176/1) DIONIZIO BAREIRO NETO
Cargo/Função: (11630) DGA-9 SERVIDOR
Un. Adm: (164321) GER ESPECIALIZADA EM CRIMES DE ALTA TECNOLOGIA
A Partir de: 03/11/2021 Até 03/11/2021

Processo N.:

Nome: (93609/5) DIVINO JOSE DE ARRUDA TSUKAMOTO
Cargo/Função: (9200) ESCRIVAO DE POLICIA/LC318/407
Un. Adm: (164356) GER DE COMBATE AO CRIME ORGANIZADO
A Partir de: 02/11/2021 Até 02/11/2021

Processo N.:

Nome: (234462/1) DJALMA MONGE DIAS
Cargo/Função: (9200) ESCRIVAO DE POLICIA/LC318/407
Un. Adm: (154105) DELEGACIA ESPEC DE REPRESSAO A ENTORPECENTES
A Partir de: 02/11/2021 Até 02/11/2021

Processo N.:

Nome: (267954/1) DOLOR CARDOSO DE MATOS NETO
Cargo/Função: (9175) INVESTIGADOR DE POLICIA/LC344/407
Un. Adm: (133108) DELEG ESPEC DE CRIMES FAZEN E CONTRA ADM PUBLICA
A Partir de: 08/11/2021 Até 08/11/2021

Processo N.:

Nome: (96079/1) DOMINGOS SEVERO DOS SANTOS
Cargo/Função: (9200) ESCRIVAO DE POLICIA/LC318/407
Un. Adm: (164453) DELEGACIA ESPEC DE FRONTEIRA
A Partir de: 01/11/2021 Até 01/11/2021

Processo N.:

Nome: (97509/1) DOUGLAS GLAUCE NUNES
Cargo/Função: (9175) INVESTIGADOR DE POLICIA/LC344/407

Un. Adm: (134058) DELEGACIA REGIONAL DE RONDONOPOLIS
A Partir de: 04/11/2021 Até 04/11/2021

Processo N.:

Nome: (203450/1) DOUGLAS OSWALDO PRADO LIMA
Cargo/Função: (9175) INVESTIGADOR DE POLICIA/LC344/407
Un. Adm: (164453) DELEGACIA ESPEC DE FROTEIRA
A Partir de: 03/11/2021 Até 03/11/2021

Processo N.:

Nome: (259965/1) DUANNA DE LIMA SILVA
Cargo/Função: (9175) INVESTIGADOR DE POLICIA/LC344/407
Un. Adm: (177245) DELEGACIA DE POLICIA DE PEIXOTO DE AZEVEDO
A Partir de: 03/11/2021 Até 03/11/2021

Processo N.:

Nome: (97459/1) ECILMAN RONDON CARVALHO
Cargo/Função: (9175) INVESTIGADOR DE POLICIA/LC344/407
Un. Adm: (212776) 1 DELEGACIA DE POLICIA DE CUIABA
A Partir de: 15/11/2021 Até 15/11/2021

Processo N.:

Nome: (97488/1) EDEMIRSON SANTIAGO SILVA CAMPOS
Cargo/Função: (9175) INVESTIGADOR DE POLICIA/LC344/407
Un. Adm: (212865) 2 DELEGACIA DE POLICIA DE VARZEA GRANDE
A Partir de: 18/10/2021 Até 18/10/2021

Processo N.:

Nome: (268162/1) EDER DIAS DE OLIVEIRA
Cargo/Função: (9175) INVESTIGADOR DE POLICIA/LC344/407
Un. Adm: (154776) DELEGACIA DE POLICIA DE QUERENCIA
A Partir de: 01/11/2021 Até 01/11/2021

Processo N.:

Nome: (268194/1) EDERSON TAQUES NASCIMENTO
Cargo/Função: (9175) INVESTIGADOR DE POLICIA/LC344/407
Un. Adm: (164224) DIR DE INTELIGENCIA
A Partir de: 03/11/2021 Até 03/11/2021

Processo N.:

Nome: (99145/2) EDEUSO ALEXANDRE DE ALMEIDA
Cargo/Função: (9200) ESCRIVAO DE POLICIA/LC318/407
Un. Adm: (134503) DELEGACIA DE POLICIA DE VERA
A Partir de: 01/11/2021 Até 01/11/2021

Processo N.:

Nome: (107990/1) EDILENA DE ARAUJO CAMPOS
Cargo/Função: (9200) ESCRIVAO DE POLICIA/LC318/407
Un. Adm: (133094) DELEGACIA ESPEC DE HOMICIDIO E PROT A PESSOA CBA
A Partir de: 04/11/2021 Até 04/11/2021

Processo N.:

Nome: (38578/2) EDILSON TAPAJOS DE LIMA
Cargo/Função: (9175) INVESTIGADOR DE POLICIA/LC344/407
Un. Adm: (212865) 2 DELEGACIA DE POLICIA DE VARZEA GRANDE
A Partir de: 01/11/2021 Até 01/11/2021

Processo N.:

Nome: (203819/1) EDINALDO PEREIRA SANTOS
Cargo/Função: (9175) INVESTIGADOR DE POLICIA/LC344/407
Un. Adm: (133116) DELEGACIA ESP DE ROUBOS E FURTOS DE VEICULO
AUTOM

A Partir de: 02/11/2021 Até 02/11/2021

Processo N.:

Nome: (55879/3) EDISON PEREIRA DA SILVA
Cargo/Função: (9175) INVESTIGADOR DE POLICIA/LC344/407
Un. Adm: (177660) DELEGACIA REGIONAL DE PRIMAVERA DO LESTE
A Partir de: 14/11/2021 Até 14/11/2021

Processo N.:

Nome: (44045/1) EDIVALDO RIBEIRO TOCANTINS
Cargo/Função: (9175) INVESTIGADOR DE POLICIA/LC344/407
Un. Adm: (134597) DELEGACIA REG DE TANGARA DA SERRA
A Partir de: 03/11/2021 Até 03/11/2021

Processo N.:

Nome: (268060/1) EDIVANETE SOARES DE SALES
Cargo/Função: (9200) ESCRIVAO DE POLICIA/LC318/407
Un. Adm: (133361) DELEGACIA DE POLICIA DE ALTA FLORESTA
A Partir de: 01/11/2021 Até 01/11/2021

Processo N.:

Nome: (267985/1) EDIVANIA BRAGA BERTELLI
Cargo/Função: (9175) INVESTIGADOR DE POLICIA/LC344/407
Un. Adm: (133094) DELEGACIA ESPEC DE HOMICIDIO E PROT A PESSOA CBA
A Partir de: 02/11/2021 Até 02/11/2021

Processo N.:

Nome: (108334/1) EDMAR FARIA FILHO
Cargo/Função: (2348) DELEGADO DE POLICIA
Un. Adm: (134600) DELEGACIA DE POLICIA DE TANGARA DA SERRA
A Partir de: 01/11/2021 Até 01/11/2021

Processo N.:

Nome: (108144/1) EDMILSON VITOR DA SILVA
Cargo/Função: (9175) INVESTIGADOR DE POLICIA/LC344/407
Un. Adm: (177105) DELEGACIA DE POLICIA DE POCONE
A Partir de: 02/11/2021 Até 02/11/2021

Processo N.:

Nome: (107897/1) EDNEL ADRIANO GOMES DA SILVA
Cargo/Função: (9175) INVESTIGADOR DE POLICIA/LC344/407
Un. Adm: (177105) DELEGACIA DE POLICIA DE POCONE
A Partir de: 16/11/2021 Até 16/11/2021

Processo N.:

Nome: (53301/12) EDSON ALVES BEZERRA
Cargo/Função: (9175) INVESTIGADOR DE POLICIA/LC344/407
Un. Adm: (133841) DELEGACIA DE POLICIA DE JUINA
A Partir de: 04/11/2021 Até 04/11/2021

Processo N.:

Nome: (137178/1) EDSON HIROAKI TUTIYA
Cargo/Função: (9175) INVESTIGADOR DE POLICIA/LC344/407
Un. Adm: (177725) DELEGACIA DE POLICIA DE CAMPO VERDE
A Partir de: 02/11/2021 Até 02/11/2021

Processo N.:

Nome: (203891/1) EDSON JOSE PEREIRA
Cargo/Função: (9175) INVESTIGADOR DE POLICIA/LC344/407
Un. Adm: (177768) DELEGACIA DE POLICIA DE POXOREU
A Partir de: 03/11/2021 Até 03/11/2021

Processo N.:

Nome: (259725/1) EDSON LUIZ DA ROSA
Cargo/Função: (9175) INVESTIGADOR DE POLICIA/LC344/407
Un. Adm: (133655) DELEGACIA DE POLICIA DE PORTO ESPERIDIAO
A Partir de: 04/11/2021 Até 04/11/2021

Processo N.:

Nome: (97512/1) EDSON PEREIRA LIZ
Cargo/Função: (9175) INVESTIGADOR DE POLICIA/LC344/407
Un. Adm: (134392) DELEGACIA REGIONAL DE SINOP
A Partir de: 03/11/2021 Até 03/11/2021

Processo N.:

Nome: (203464/1) EDUARDO AUGUSTO BARCELOS
Cargo/Função: (11665) FUNÇÃO DGA 10 LC/266 SERVIDOR
Un. Adm: (133116) DELEGACIA ESP DE ROUBOS E FURTOS DE VEICULO
AUTOM

A Partir de: 02/11/2021 Até 02/11/2021

Processo N.:

Nome: (95766/1) EDZON LUIZ LACERDA JUNIOR
Cargo/Função: (9175) INVESTIGADOR DE POLICIA/LC344/407
Un. Adm: (133361) DELEGACIA DE POLICIA DE ALTA FLORESTA
A Partir de: 12/11/2021 Até 12/11/2021

Processo N.:

Nome: (259688/1) ELAINE DIAS DA COSTA
Cargo/Função: (9175) INVESTIGADOR DE POLICIA/LC344/407
Un. Adm: (134104) DELEGACIA ESP DE DEFESA DA MULHER RONDONOPOLIS
A Partir de: 04/11/2021 Até 04/11/2021

Processo N.:

Nome: (97487/1) ELANY DE ALBUQUERQUE CARVALHO
Cargo/Função: (9200) ESCRIVAO DE POLICIA/LC318/407
Un. Adm: (133116) DELEGACIA ESP DE ROUBOS E FURTOS DE VEICULO
AUTOM

A Partir de: 01/11/2021 Até 01/11/2021

Processo N.:

Nome: (97464/1) ELENIR AUXILIADORA DA SILVA NAVES CORREIA
Cargo/Função: (9175) INVESTIGADOR DE POLICIA/LC344/407
Un. Adm: (164496) DELEGACIA VIRTUAL
A Partir de: 09/11/2021 Até 09/11/2021

Processo N.:

Nome: (95848/1) ELIANA DELMIRO DA SILVA
Cargo/Função: (9200) ESCRIVAO DE POLICIA/LC318/407
Un. Adm: (133094) DELEGACIA ESPEC DE HOMICIDIO E PROT A PESSOA CBA
A Partir de: 03/11/2021 Até 03/11/2021

Processo N.:

Nome: (44069/2) ELIANE DA SILVA MORAES
Cargo/Função: (11584) DGA-4 SERVIDOR
Un. Adm: (163716) DIR DA ACADEMIA DE POLICIA JUDICIARIA CIVIL
A Partir de: 04/11/2021 Até 04/11/2021

Processo N.:

Nome: (213603/3) ELIAS BUENO DE SOUZA
Cargo/Função: (9175) INVESTIGADOR DE POLICIA/LC344/407
Un. Adm: (154750) DELEGACIA DE POLICIA DE NOVA XAVANTINA
A Partir de: 04/11/2021 Até 04/11/2021

Processo N.:

Nome: (96087/1) ELIEL ALVES DA COSTA
Cargo/Função: (9200) ESCRIVAO DE POLICIA/LC318/407
Un. Adm: (212776) 1 DELEGACIA DE POLICIA DE CUIABA
A Partir de: 05/11/2021 Até 05/11/2021

Processo N.:

Nome: (103805/2) ELISABETH MARIA TEIXEIRA DA SILVA
Cargo/Função: (9175) INVESTIGADOR DE POLICIA/LC344/407
Un. Adm: (164496) DELEGACIA VIRTUAL
A Partir de: 04/11/2021 Até 04/11/2021

Processo N.:

Nome: (86036/24) ELISANGELA FERREIRA
Cargo/Função: (11630) DGA-9 SERVIDOR
Un. Adm: (164321) GER ESPECIALIZADA EM CRIMES DE ALTA TECNOLOGIA
A Partir de: 02/11/2021 Até 02/11/2021

Processo N.:

Nome: (92208/1) ELIZADELIA ALVARENGA COUTINHO
Cargo/Função: (9175) INVESTIGADOR DE POLICIA/LC344/407
Un. Adm: (131970) GER DE ARMAS EXPLOSIVOS E MUNICOES
A Partir de: 01/11/2021 Até 01/11/2021

Processo N.:

Nome: (203445/1) ELIZANDRA RODRIGUES DURIGON MAHNS

Cargo/Função: (9175) INVESTIGADOR DE POLICIA/LC344/407
Un. Adm: (133094) DELEGACIA ESPEC DE HOMICIDIO E PROT A PESSOA CBA
A Partir de: 15/11/2021 Até 15/11/2021

Processo N.:

Nome: (91039/2) ELSON BUENO JUNIOR
Cargo/Função: (9175) INVESTIGADOR DE POLICIA/LC344/407
Un. Adm: (173681) GER DE MANUTENCAO APOIO E DESENV DE PROJETOS
A Partir de: 01/11/2021 Até 01/11/2021

Processo N.:

Nome: (231059/2) ELTON NOGUEIRA BARBOSA DE LIMA
Cargo/Função: (9175) INVESTIGADOR DE POLICIA/LC344/407
Un. Adm: (154105) DELEGACIA ESPEC DE REPRESSAO A ENTORPECENTES
A Partir de: 02/11/2021 Até 02/11/2021

Processo N.:

Nome: (97466/1) EMERSON ANDREOLI SILVESTRE
Cargo/Função: (9175) INVESTIGADOR DE POLICIA/LC344/407
Un. Adm: (133116) DELEGACIA ESP DE ROUBOS E FURTOS DE VEICULO
AUTOM
A Partir de: 02/11/2021 Até 02/11/2021

Processo N.:

Nome: (97469/1) EMERSON CAMOLESI GOMES
Cargo/Função: (9175) INVESTIGADOR DE POLICIA/LC344/407
Un. Adm: (131997) ACADEMIA DE POLICIA JUDICIARIA CIVIL
A Partir de: 03/11/2021 Até 03/11/2021

Processo N.:

Nome: (107956/1) EMERSON SILVA TOCANTINS
Cargo/Função: (9200) ESCRIVAO DE POLICIA/LC318/407
Un. Adm: (212792) 2 DELEGACIA DE POLICIA DE CUIABA
A Partir de: 18/11/2021 Até 18/11/2021

Processo N.:

Nome: (259711/1) EMMANUELE GIOVANNINI
Cargo/Função: (9175) INVESTIGADOR DE POLICIA/LC344/407
Un. Adm: (005401) DEL. ESP. DE DEF. MULHER - RONDONOPOLIS
A Partir de: 03/11/2021 Até 03/11/2021

Processo N.:

Nome: (201062/9) ERASMO MATEUS DA SILVA
Cargo/Função: (9175) INVESTIGADOR DE POLICIA/LC344/407
Un. Adm: (164453) DELEGACIA ESPEC DE FRONTEIRA
A Partir de: 02/11/2021 Até 02/11/2021

Processo N.:

Nome: (203359/1) ERIKA CRISTINA SILVA
Cargo/Função: (9175) INVESTIGADOR DE POLICIA/LC344/407
Un. Adm: (154750) DELEGACIA DE POLICIA DE NOVA XAVANTINA
A Partir de: 01/11/2021 Até 01/11/2021

Processo N.:

Nome: (136225/1) ERIKA MENDES RODRIGUES
Cargo/Função: (11665) FUNÇÃO DGA 10 LC/266 SERVIDOR
Un. Adm: (134023) DELEGACIA DE POLICIA DE COMODORO
A Partir de: 01/11/2021 Até 01/11/2021

Processo N.:

Nome: (108200/1) ETEVALDO MANOEL DE FIGUEIREDO
Cargo/Função: (9175) INVESTIGADOR DE POLICIA/LC344/407
Un. Adm: (133094) DELEGACIA ESPEC DE HOMICIDIO E PROT A PESSOA CBA
A Partir de: 02/11/2021 Até 02/11/2021

Processo N.:

Nome: (203444/1) EUGENIO GABINO ALVES DA SILVA
Cargo/Função: (9175) INVESTIGADOR DE POLICIA/LC344/407
Un. Adm: (177768) DELEGACIA DE POLICIA DE POXOREU
A Partir de: 04/11/2021 Até 04/11/2021

Processo N.:

Nome: (234388/1) EUSLENE MORAES CAROLINA
Cargo/Função: (11665) FUNÇÃO DGA 10 LC/266 SERVIDOR
Un. Adm: (133493) DELEGACIA REGIONAL DE BARRA DO GARCAS
A Partir de: 01/11/2021 Até 01/11/2021

Processo N.:

Nome: (259701/1) EVANDRO PATRICIO RIBEIRO SERAFIM
Cargo/Função: (9175) INVESTIGADOR DE POLICIA/LC344/407
Un. Adm: (134058) DELEGACIA REGIONAL DE RONDONOPOLIS
A Partir de: 03/11/2021 Até 03/11/2021

Processo N.:

Nome: (97474/1) EVERALDO RODRIGUES
Cargo/Função: (9200) ESCRIVAO DE POLICIA/LC318/407
Un. Adm: (134023) DELEGACIA DE POLICIA DE COMODORO
A Partir de: 11/11/2021 Até 11/11/2021

Processo N.:

Nome: (259698/1) EVERSON DA SILVA BERTONCELLO
Cargo/Função: (9175) INVESTIGADOR DE POLICIA/LC344/407
Un. Adm: (134651) DELEGACIA DE POLICIA DE SAPEZAL
A Partir de: 01/11/2021 Até 01/11/2021

Processo N.:

Nome: (259748/1) EVERSON DA SILVA CANDIDO
Cargo/Função: (9200) ESCRIVAO DE POLICIA/LC318/407
Un. Adm: (133361) DELEGACIA DE POLICIA DE ALTA FLORESTA
A Partir de: 02/11/2021 Até 02/11/2021

Processo N.:

Nome: (108295/1) EVERTON KUMBIER
Cargo/Função: (9175) INVESTIGADOR DE POLICIA/LC344/407
Un. Adm: (134171) DELEGACIA DE POLICIA DE JACIARA
A Partir de: 11/11/2021 Até 11/11/2021

Processo N.:

Nome: (108295/1) EVERTON KUMBIER
Cargo/Função: (9175) INVESTIGADOR DE POLICIA/LC344/407
Un. Adm: (134171) DELEGACIA DE POLICIA DE JACIARA
A Partir de: 04/11/2021 Até 04/11/2021

Processo N.:

Nome: (120458/2) EWELTON TROVISCO MESQUITA
Cargo/Função: (9200) ESCRIVAO DE POLICIA/LC318/407
Un. Adm: (176966) DELEGACIA ESPEC DE DEF DA MULHER CRIAN E IDOSO
VG
A Partir de: 04/11/2021 Até 04/11/2021

Processo N.:

Nome: (40712/2) EZIO PEREIRA DE SOUZA
Cargo/Função: (9175) INVESTIGADOR DE POLICIA/LC344/407
Un. Adm: (213063) 1 DELEGACIA DE POLICIA DE RONDONOPOLIS
A Partir de: 01/11/2021 Até 01/11/2021

Processo N.:

Nome: (268066/1) FABIANA MOREIRA DA SILVA
Cargo/Função: (9175) INVESTIGADOR DE POLICIA/LC344/407
Un. Adm: (134104) DELEGACIA ESP DE DEFESA DA MULHER RONDONOPOLIS
A Partir de: 03/11/2021 Até 03/11/2021

Processo N.:

Nome: (241752/2) FABIANO DE ASSIS SOUZA
Cargo/Função: (9175) INVESTIGADOR DE POLICIA/LC344/407
Un. Adm: (134627) DELEGACIA DE POLICIA DE BRASORTE
A Partir de: 02/11/2021 Até 02/11/2021

Processo N.:

Nome: (203976/1) FABIANO RONDON CAMARGO
Cargo/Função: (11630) DGA-9 SERVIDOR
Un. Adm: (164330) GER DE APOIO TECNOLOGICO
A Partir de: 02/11/2021 Até 02/11/2021

Processo N.:

Nome: (259734/1) FABIANO VENTUROLI CUSTODIO
Cargo/Função: (9200) ESCRIVAO DE POLICIA/LC318/407
Un. Adm: (177601) DELEGACIA DE POLICIA DE PORTO DOS GAUCHOS
A Partir de: 01/11/2021 Até 01/11/2021

Processo N.:

Nome: (111513/2) FABIO ANTONIO COELHO DA SILVA
Cargo/Função: (9175) INVESTIGADOR DE POLICIA/LC344/407
Un. Adm: (177768) DELEGACIA DE POLICIA DE POXOREU
A Partir de: 13/11/2021 Até 13/11/2021

Processo N.:

Nome: (136290/1) FABIO DANNY ALVES MOTA
Cargo/Função: (9175) INVESTIGADOR DE POLICIA/LC344/407
Un. Adm: (134244) DELEGACIA DE POLICIA DE JUSCIMEIRA
A Partir de: 02/11/2021 Até 02/11/2021

Processo N.:

Nome: (111958/2) FABIO PEREIRA MENDONCA
Cargo/Função: (9175) INVESTIGADOR DE POLICIA/LC344/407
Un. Adm: (134651) DELEGACIA DE POLICIA DE SAPEZAL
A Partir de: 04/11/2021 Até 04/11/2021

Processo N.:

Nome: (141979/15) FABIYANE DE OLIVEIRA MELO MORETTI
Cargo/Função: (11665) FUNÇÃO DGA 10 LC/266 SERVIDOR
Un. Adm: (133647) DELEGACIA DE POLICIA DE MIRASSOL DOESTE
A Partir de: 01/11/2021 Até 01/11/2021

Processo N.:

Nome: (217148/2) FAGNER FERNANDES
Cargo/Função: (9200) ESCRIVAO DE POLICIA/LC318/407
Un. Adm: (154105) DELEGACIA ESPEC DE REPRESSAO A ENTORPECENTES
A Partir de: 01/11/2021 Até 01/11/2021

Processo N.:

Nome: (117448/5) FAGNER SILVA DE OLIVEIRA
Cargo/Função: (9175) INVESTIGADOR DE POLICIA/LC344/407
Un. Adm: (164453) DELEGACIA ESPEC DE FRONTEIRA
A Partir de: 01/11/2021 Até 01/11/2021

Processo N.:

Nome: (55389/10) FATIMA APARECIDA DA SILVA
Cargo/Função: (9200) ESCRIVAO DE POLICIA/LC318/407
Un. Adm: (154776) DELEGACIA DE POLICIA DE QUERENCIA
A Partir de: 01/11/2021 Até 01/11/2021

Processo N.:

Nome: (136605/1) FAUSTO JOSE FREITAS DA SILVA
Cargo/Função: (2348) DELEGADO DE POLICIA
Un. Adm: (133094) DELEGACIA ESPEC DE HOMICIDIO E PROT A PESSOA CBA
A Partir de: 03/11/2021 Até 03/11/2021

Processo N.:

Nome: (259718/1) FELIPE RODRIGUES DE REZENDE
Cargo/Função: (9175) INVESTIGADOR DE POLICIA/LC344/407
Un. Adm: (177105) DELEGACIA DE POLICIA DE POZONE
A Partir de: 01/11/2021 Até 01/11/2021

Processo N.:

Nome: (252096/1) FERDINANDO FREDERICO MURTA
Cargo/Função: (2348) DELEGADO DE POLICIA
Un. Adm: (154105) DELEGACIA ESPEC DE REPRESSAO A ENTORPECENTES
A Partir de: 04/11/2021 Até 04/11/2021

Processo N.:

Nome: (97235/4) FERNANDA GOMES VIEIRA TIBRI
Cargo/Função: (11665) FUNÇÃO DGA 10 LC/266 SERVIDOR

Un. Adm: (133493) DELEGACIA REGIONAL DE BARRA DO GARCAS
A Partir de: 01/11/2021 Até 01/11/2021

Processo N.:

Nome: (200769/9) FERNANDA TAUFMANN DA SILVA
Cargo/Função: (9200) ESCRIVAO DE POLICIA/LC318/407
Un. Adm: (133361) DELEGACIA DE POLICIA DE ALTA FLORESTA
A Partir de: 03/11/2021 Até 03/11/2021

Processo N.:

Nome: (268071/1) FERNANDO CESAR SILVA VENTURA
Cargo/Função: (9175) INVESTIGADOR DE POLICIA/LC344/407
Un. Adm: (133094) DELEGACIA ESP DE HOMICIDIO E PROT A PESSOA CBA
A Partir de: 05/11/2021 Até 05/11/2021

Processo N.:

Nome: (268196/1) FERNANDO DE OLIVEIRA MOREIRA
Cargo/Função: (9175) INVESTIGADOR DE POLICIA/LC344/407
Un. Adm: (193526) DELEGACIA DE POLICIA DE CAMPOS DE JULIO
A Partir de: 02/11/2021 Até 02/11/2021

Processo N.:

Nome: (242432/1) FERNANDO FLEURY DA MOTA
Cargo/Função: (2348) DELEGADO DE POLICIA
Un. Adm: (134104) DELEGACIA ESP DE DEFESA DA MULHER RONDONOPOLIS
A Partir de: 01/11/2021 Até 01/11/2021

Processo N.:

Nome: (136311/1) FERNANDO MAIDEL
Cargo/Função: (9175) INVESTIGADOR DE POLICIA/LC344/407
Un. Adm: (176915) DELEGACIA REG DE VARZEA GRANDE
A Partir de: 04/11/2021 Até 04/11/2021

Processo N.:

Nome: (136124/1) FERNANDO PEREIRA DA SILVA
Cargo/Função: (9200) ESCRIVAO DE POLICIA/LC318/407
Un. Adm: (154750) DELEGACIA DE POLICIA DE NOVA XAVANTINA
A Partir de: 02/11/2021 Até 02/11/2021

Processo N.:

Nome: (203528/1) FERNANDO RODRIGUES RIBEIRO
Cargo/Função: (9175) INVESTIGADOR DE POLICIA/LC344/407
Un. Adm: (133094) DELEGACIA ESP DE HOMICIDIO E PROT A PESSOA CBA
A Partir de: 04/11/2021 Até 04/11/2021

Processo N.:

Nome: (118195/10) FLAVIA ALESSANDRA DE FARIA POUSO
Cargo/Função: (9175) INVESTIGADOR DE POLICIA/LC344/407
Un. Adm: (154105) DELEGACIA ESP DE REPRESSAO A ENTORPECENTES
A Partir de: 02/11/2021 Até 02/11/2021

Processo N.:

Nome: (203639/1) FLAVIO ANDRE ROCHA ORNELLAS
Cargo/Função: (9175) INVESTIGADOR DE POLICIA/LC344/407
Un. Adm: (177466) DELEGACIA DE POLICIA DE SAO JOSE DO XINGU
A Partir de: 03/11/2021 Até 03/11/2021

Processo N.:

Nome: (90920/2) FLAVIO BISPO
Cargo/Função: (9175) INVESTIGADOR DE POLICIA/LC344/407
Un. Adm: (177768) DELEGACIA DE POLICIA DE POXOREU
A Partir de: 01/11/2021 Até 01/11/2021

Processo N.:

Nome: (233957/1) FLAVIO FORNERO BELFORT VIEIRA
Cargo/Função: (9200) ESCRIVAO DE POLICIA/LC318/407
Un. Adm: (154784) DELEGACIA DE POLICIA DE RIBEIRAO CASCALHEIRA
A Partir de: 03/11/2021 Até 03/11/2021

Processo N.:

Nome: (117568/2) FRANCISCO CARLOS DA SILVA
Cargo/Função: (9175) INVESTIGADOR DE POLICIA/LC344/407
Un. Adm: (133833) DELEGACIA REGIONAL DE JUINA
A Partir de: 03/11/2021 Até 03/11/2021

Processo N.:

Nome: (268143/1) FRANCISCO DAS CHAGAS DE BRITO PAULA GONCALO
Cargo/Função: (9175) INVESTIGADOR DE POLICIA/LC344/407
Un. Adm: (154792) DELEGACIA DE POLICIA DE COCALINHO
A Partir de: 03/11/2021 Até 03/11/2021

Processo N.:

Nome: (268155/1) FRANCISCO ERIVELTO FERREIRA E SILVA
Cargo/Função: (9175) INVESTIGADOR DE POLICIA/LC344/407
Un. Adm: (193623) DELEGACIA REGIONAL DE VILA RICA
A Partir de: 04/11/2021 Até 04/11/2021

Processo N.:

Nome: (136126/1) FRANCISCO JOSE PRATA VIDAL
Cargo/Função: (9200) ESCRIVAO DE POLICIA/LC318/407
Un. Adm: (133094) DELEGACIA ESP DE HOMICIDIO E PROT A PESSOA CBA
A Partir de: 05/11/2021 Até 05/11/2021

Processo N.:

Nome: (203700/1) FRANCISCO LEITE DE OLIVEIRA
Cargo/Função: (9175) INVESTIGADOR DE POLICIA/LC344/407
Un. Adm: (133094) DELEGACIA ESP DE HOMICIDIO E PROT A PESSOA CBA
A Partir de: 01/11/2021 Até 01/11/2021

Processo N.:

Nome: (259735/1) FRANCISCO TACILIO LOPES LUSTOSA
Cargo/Função: (9175) INVESTIGADOR DE POLICIA/LC344/407
Un. Adm: (134627) DELEGACIA DE POLICIA DE BRASNORTE
A Partir de: 03/11/2021 Até 03/11/2021

Processo N.:

Nome: (96016/2) FRANCISNEY DIAS FERREIRA
Cargo/Função: (9175) INVESTIGADOR DE POLICIA/LC344/407
Un. Adm: (164119) COORD DE DESENVOLVIMENTO INSTITUCIONAL
A Partir de: 04/11/2021 Até 04/11/2021

Processo N.:

Nome: (203530/1) FREDSON WELLITON SERVIO RONDON
Cargo/Função: (9175) INVESTIGADOR DE POLICIA/LC344/407
Un. Adm: (133116) DELEGACIA ESP DE ROUBOS E FURTOS DE VEICULO AUTOM
A Partir de: 01/11/2021 Até 01/11/2021

Processo N.:

Nome: (75975/3) GEILA MARIA DA SILVA BRAZ
Cargo/Função: (9175) INVESTIGADOR DE POLICIA/LC344/407
Un. Adm: (212776) 1 DELEGACIA DE POLICIA DE CUIABA
A Partir de: 03/11/2021 Até 03/11/2021

Processo N.:

Nome: (75140/14) GELZA MOREIRA DOS SANTOS FARIAS
Cargo/Função: (9175) INVESTIGADOR DE POLICIA/LC344/407
Un. Adm: (133515) DELEGACIA ESP DE DEFESA DA MULHER BARRA DO GARCAS
A Partir de: 02/11/2021 Até 02/11/2021

Processo N.:

Nome: (92135/1) GENILDO ALVES RIBEIRO
Cargo/Função: (9175) INVESTIGADOR DE POLICIA/LC344/407
Un. Adm: (164453) DELEGACIA ESP DE FRONTEIRA
A Partir de: 04/11/2021 Até 04/11/2021

Processo N.:

Nome: (110917/2) GEORGE FONTOURA FILGUEIRAS
Cargo/Função: (9175) INVESTIGADOR DE POLICIA/LC344/407
Un. Adm: (212776) 1 DELEGACIA DE POLICIA DE CUIABA
A Partir de: 02/11/2021 Até 02/11/2021

Processo N.:

Nome: (234349/1) GERALDO DE SOUZA MACEDO NETO
Cargo/Função: (9175) INVESTIGADOR DE POLICIA/LC344/407
Un. Adm: (133108) DELEG ESP DE CRIMES FAZEN E CONTRA ADM PUBLICA
A Partir de: 03/11/2021 Até 03/11/2021

Processo N.:

Nome: (110890/2) GERSON RODRIGUES DE ASSIS
Cargo/Função: (9175) INVESTIGADOR DE POLICIA/LC344/407
Un. Adm: (133094) DELEGACIA ESP DE HOMICIDIO E PROT A PESSOA CBA
A Partir de: 04/11/2021 Até 04/11/2021

Processo N.:

Nome: (75663/7) GILMAR HEVELSO DE LIMA E SILVA
Cargo/Função: (9200) ESCRIVAO DE POLICIA/LC318/407
Un. Adm: (133655) DELEGACIA DE POLICIA DE PORTO ESPERIDIAO
A Partir de: 03/11/2021 Até 03/11/2021

Processo N.:

Nome: (234375/1) GILMARA SCHUASTZ
Cargo/Função: (9200) ESCRIVAO DE POLICIA/LC318/407
Un. Adm: (134023) DELEGACIA DE POLICIA DE COMODORO
A Partir de: 21/11/2021 Até 21/11/2021

Processo N.:

Nome: (203644/1) GILNEI ZANELLA NOVACHINSKI
Cargo/Função: (9175) INVESTIGADOR DE POLICIA/LC344/407
Un. Adm: (213063) 1 DELEGACIA DE POLICIA DE RONDONOPOLIS
A Partir de: 02/11/2021 Até 02/11/2021

Processo N.:

Nome: (234422/1) GILSON DOS SANTOS E SILVA
Cargo/Função: (9200) ESCRIVAO DE POLICIA/LC318/407
Un. Adm: (177482) DELEGACIA DE POLICIA DE SANTA CRUZ DO XINGU
A Partir de: 02/11/2021 Até 02/11/2021

Processo N.:

Nome: (108148/1) GILSON QUEIROZ DE BARROS
Cargo/Função: (9175) INVESTIGADOR DE POLICIA/LC344/407
Un. Adm: (133108) DELEG ESP DE CRIMES FAZEN E CONTRA ADM PUBLICA
A Partir de: 01/11/2021 Até 01/11/2021

Processo N.:

Nome: (41478/2) GILSON SANTANA MARQUES DOS SANTOS
Cargo/Função: (9175) INVESTIGADOR DE POLICIA/LC344/407
Un. Adm: (164119) COORD DE DESENVOLVIMENTO INSTITUCIONAL
A Partir de: 01/10/2021 Até 01/10/2021

Processo N.:

Nome: (203636/1) GILVANETE NUNES ALVES MAGALHAES
Cargo/Função: (9175) INVESTIGADOR DE POLICIA/LC344/407
Un. Adm: (176966) DELEGACIA ESP DE DEF DA MULHER CRIAN E IDOSO
VG
A Partir de: 01/11/2021 Até 01/11/2021

Processo N.:

Nome: (234371/1) GIMENEA AUXILIADORA DE SOUZA BATTISTI
Cargo/Função: (9200) ESCRIVAO DE POLICIA/LC318/407
Un. Adm: (176966) DELEGACIA ESP DE DEF DA MULHER CRIAN E IDOSO
VG
A Partir de: 02/11/2021 Até 02/11/2021

Processo N.:

Nome: (220739/21) GINALDO DOS SANTOS LIMA
Cargo/Função: (9175) INVESTIGADOR DE POLICIA/LC344/407
Un. Adm: (134643) DELEG DE POLICIA DE NOVA OLIMPIA
A Partir de: 04/11/2021 Até 04/11/2021

Processo N. :
 Nome: (104431/3) GISELE SOUZA MORAES
 Cargo/Função: (9175) INVESTIGADOR DE POLICIA/LC344/407
 Un. Adm: (164879) NUCLEO DE INTELIGENCIA
 A Partir de: 01/11/2021 Até 01/11/2021

Processo N. :
 Nome: (116351/5) GISELE CABRAL DE SOUZA
 Cargo/Função: (9175) INVESTIGADOR DE POLICIA/LC344/407
 Un. Adm: (134058) DELEGACIA REGIONAL DE RONDONOPOLIS
 A Partir de: 01/11/2021 Até 01/11/2021

Processo N. :
 Nome: (259736/1) GLAUCO ORSINE TRAVAGLIA
 Cargo/Função: (11630) DGA-9 SERVIDOR
 Un. Adm: (164240) GER DE INTELIGENCIA POLICIAL
 A Partir de: 27/11/2021 Até 27/11/2021

Processo N. :
 Nome: (268021/1) GRACIELLY ROSA ORMOND
 Cargo/Função: (9175) INVESTIGADOR DE POLICIA/LC344/407
 Un. Adm: (134627) DELEGACIA DE POLICIA DE BRASNORTE
 A Partir de: 04/11/2021 Até 04/11/2021

Processo N. :
 Nome: (110777/2) GREYCE MONICA BARBOSA DOS REIS
 Cargo/Função: (9175) INVESTIGADOR DE POLICIA/LC344/407
 Un. Adm: (132160) DIR DE POLICIA JUDICIARIA CIVIL METROPOLITANA
 A Partir de: 02/09/2021 Até 02/09/2021

Processo N. :
 Nome: (110777/2) GREYCE MONICA BARBOSA DOS REIS
 Cargo/Função: (9175) INVESTIGADOR DE POLICIA/LC344/407
 Un. Adm: (133094) DELEGACIA ESPEC DE HOMICIDIO E PROT A PESSOA CBA
 A Partir de: 01/11/2021 Até 01/11/2021

Processo N. :
 Nome: (242594/1) GUSTAVO COLOGNESI BELAO
 Cargo/Função: (2348) DELEGADO DE POLICIA
 Un. Adm: (164356) GER DE COMBATE AO CRIME ORGANIZADO
 A Partir de: 03/11/2021 Até 03/11/2021

Processo N. :
 Nome: (203365/1) GUSTAVO GARCIA FRANCISCO
 Cargo/Função: (2348) DELEGADO DE POLICIA
 Un. Adm: (133116) DELEGACIA ESP DE ROUBOS E FURTOS DE VEICULO
 AUTOM
 A Partir de: 16/11/2021 Até 16/11/2021

Processo N. :
 Nome: (291170/1) GUSTAVO GODOY ALEVADO
 Cargo/Função: (4360) DELEGADO DE POLICIA SUBST LC575/2016
 Un. Adm: (177148) DELEGACIA DE POLICIA DE ROSARIO OESTE
 A Partir de: 01/11/2021 Até 01/11/2021

Processo N. :
 Nome: (234347/1) HARYSSA BARBOSA DA SILVA MACHADO LIN
 Cargo/Função: (11665) FUNÇÃO DGA 10 LC/266 SERVIDOR
 Un. Adm: (131997) ACADEMIA DE POLICIA JUDICIARIA CIVIL
 A Partir de: 04/11/2021 Até 04/11/2021

Processo N. :
 Nome: (299368/1) HEBERTH HUGO MONTENEGRO DE SOUZA
 Cargo/Função: (4360) DELEGADO DE POLICIA SUBST LC575/2016
 Un. Adm: (134651) DELEGACIA DE POLICIA DE SAPEZAL
 A Partir de: 04/11/2021 Até 04/11/2021

Processo N. :
 Nome: (120269/4) HEBLIUS PINHEIRO DE MELLO
 Cargo/Função: (9200) ESCRIVAO DE POLICIA/LC318/407
 Un. Adm: (154750) DELEGACIA DE POLICIA DE NOVA XAVANTINA
 A Partir de: 01/11/2021 Até 01/11/2021

Processo N. :
 Nome: (267980/1) HEITOR HENRIQUE DUARTE MARINHO
 Cargo/Função: (9175) INVESTIGADOR DE POLICIA/LC344/407
 Un. Adm: (177482) DELEGACIA DE POLICIA DE SANTA CRUZ DO XINGU
 A Partir de: 01/11/2021 Até 01/11/2021

Processo N. :
 Nome: (238809/1) HELDER AUGUSTO SANTOS DE ARRUDA
 Cargo/Função: (11630) DGA-9 SERVIDOR
 Un. Adm: (164330) GER DE APOIO TECNOLOGICO
 A Partir de: 03/11/2021 Até 03/11/2021

Processo N. :
 Nome: (268016/1) HELDER COSTA ALEIXES
 Cargo/Função: (9175) INVESTIGADOR DE POLICIA/LC344/407
 Un. Adm: (164119) COORD DE DESENVOLVIMENTO INSTITUCIONAL
 A Partir de: 02/11/2021 Até 02/11/2021

Processo N. :
 Nome: (268069/1) HELENO SILVA SOUZA
 Cargo/Função: (9175) INVESTIGADOR DE POLICIA/LC344/407
 Un. Adm: (173681) GER DE MANUTENCAO APOIO E DESENV DE PROJETOS
 A Partir de: 03/11/2021 Até 03/11/2021

Processo N. :
 Nome: (268302/1) HELIO MEDEIROS DE MORAES FILHO
 Cargo/Função: (9175) INVESTIGADOR DE POLICIA/LC344/407
 Un. Adm: (177288) DELEGACIA DE POLICIA DE GUARANTA DO NORTE
 A Partir de: 01/11/2021 Até 01/11/2021

Processo N. :
 Nome: (84170/2) HELKE JAMYLLÉ CONCEICAO MORAES NEVES
 Cargo/Função: (9200) ESCRIVAO DE POLICIA/LC318/407

Un. Adm: (133361) DELEGACIA DE POLICIA DE ALTA FLORESTA
 A Partir de: 12/11/2021 Até 12/11/2021

Processo N. :
 Nome: (234395/1) HEMAYLLON MICHAEL DIAS SALES
 Cargo/Função: (9200) ESCRIVAO DE POLICIA/LC318/407
 Un. Adm: (134244) DELEGACIA DE POLICIA DE JUSCIMEIRA
 A Partir de: 18/11/2021 Até 18/11/2021

Processo N. :
 Nome: (97340/1) HENRIQUE LUIS COSTA DE OLIVEIRA E SILVA
 Cargo/Função: (9175) INVESTIGADOR DE POLICIA/LC344/407
 Un. Adm: (212776) 1 DELEGACIA DE POLICIA DE CUIABA
 A Partir de: 04/11/2021 Até 04/11/2021

Processo N. :
 Nome: (291172/1) HERBERT YURI FIGUEIREDO REZENDE
 Cargo/Função: (4360) DELEGADO DE POLICIA SUBST LC575/2016
 Un. Adm: (133620) DELEGACIA DE POLICIA DE ARAPUTANGA
 A Partir de: 03/11/2021 Até 03/11/2021

Processo N. :
 Nome: (251995/1) HERCULES BATISTA GONCALVES
 Cargo/Função: (2348) DELEGADO DE POLICIA
 Un. Adm: (133094) DELEGACIA ESPEC DE HOMICIDIO E PROT A PESSOA CBA
 A Partir de: 03/11/2021 Até 03/11/2021

Processo N. :
 Nome: (210586/20) HERCULES ROSA DA CRUZ
 Cargo/Função: (9175) INVESTIGADOR DE POLICIA/LC344/407
 Un. Adm: (133841) DELEGACIA DE POLICIA DE JUINA
 A Partir de: 04/11/2021 Até 04/11/2021

Processo N. :
 Nome: (245814/2) HONORIO GONCALVES DOS ANJOS NETO
 Cargo/Função: (4360) DELEGADO DE POLICIA SUBST LC575/2016
 Un. Adm: (134678) DELEGACIA DE POLICIA DE CAMPO NOVO DOS PARECIS
 A Partir de: 01/11/2021 Até 01/11/2021

Processo N. :
 Nome: (203584/1) HUGO ANDRES LEITAO CAMPOS
 Cargo/Função: (9175) INVESTIGADOR DE POLICIA/LC344/407
 Un. Adm: (154792) DELEGACIA DE POLICIA DE COCALINHO
 A Partir de: 18/11/2021 Até 18/11/2021

Processo N. :
 Nome: (203543/1) HUMBERTO ABRAAO MENDES DOURADO
 Cargo/Função: (9175) INVESTIGADOR DE POLICIA/LC344/407
 Un. Adm: (133515) DELEGACIA ESP DE DEFESA DA MULHER BARRA DO
 GARCAS
 A Partir de: 01/11/2021 Até 01/11/2021

Processo N. :
 Nome: (97408/1) IDALMIR BEZERRA FERREIRA
 Cargo/Função: (9175) INVESTIGADOR DE POLICIA/LC344/407
 Un. Adm: (133094) DELEGACIA ESPEC DE HOMICIDIO E PROT A PESSOA CBA
 A Partir de: 03/11/2021 Até 03/11/2021

Processo N. :
 Nome: (259779/1) IGOR ESPINOLA ANUNCIACAO
 Cargo/Função: (9175) INVESTIGADOR DE POLICIA/LC344/407
 Un. Adm: (164356) GER DE COMBATE AO CRIME ORGANIZADO
 A Partir de: 01/11/2021 Até 01/11/2021

Processo N. :
 Nome: (254040/2) INGRYD RODRIGUES BENEVIDES
 Cargo/Função: (11665) FUNÇÃO DGA 10 LC/266 SERVIDOR
 Un. Adm: (164100) DIR DE EXECUCAO ESTRATEGICA
 A Partir de: 04/11/2021 Até 04/11/2021

Processo N. :
 Nome: (234456/1) IOANIS CAMILLA DA SILVA MARQUES
 Cargo/Função: (9200) ESCRIVAO DE POLICIA/LC318/407
 Un. Adm: (212725) DELEGACIA ESPECIALIZADA DE COMBATE A CORRUPCAO
 A Partir de: 05/11/2021 Até 05/11/2021

Processo N. :
 Nome: (107896/1) IRLEY DE SOUZA
 Cargo/Função: (9175) INVESTIGADOR DE POLICIA/LC344/407
 Un. Adm: (212776) 1 DELEGACIA DE POLICIA DE CUIABA
 A Partir de: 01/11/2021 Até 01/11/2021

Processo N. :
 Nome: (118808/11) ISRAEL BARBOSA DA SILVA
 Cargo/Função: (9175) INVESTIGADOR DE POLICIA/LC344/407
 Un. Adm: (177660) DELEGACIA REGIONAL DE PRIMAVERA DO LESTE
 A Partir de: 03/11/2021 Até 03/11/2021

Processo N. :
 Nome: (93776/3) IVAN DE ASSIS MACEDO
 Cargo/Função: (9200) ESCRIVAO DE POLICIA/LC318/407
 Un. Adm: (212725) DELEGACIA ESPECIALIZADA DE COMBATE A CORRUPCAO
 A Partir de: 02/11/2021 Até 02/11/2021

Processo N. :
 Nome: (101675/1) IVAR POLESSO
 Cargo/Função: (2348) DELEGADO DE POLICIA
 Un. Adm: (212865) 2 DELEGACIA DE POLICIA DE VARZEA GRANDE
 A Partir de: 05/11/2021 Até 05/11/2021

Processo N. :
 Nome: (97585/1) JACIMAR DOS SANTOS MELO
 Cargo/Função: (9175) INVESTIGADOR DE POLICIA/LC344/407
 Un. Adm: (154792) DELEGACIA DE POLICIA DE COCALINHO
 A Partir de: 01/11/2021 Até 01/11/2021

Processo N.:

Nome: (259811/1) JACKSON DA SILVA OLIVEIRA
Cargo/Função: (9175) INVESTIGADOR DE POLICIA/LC344/407
Un. Adm: (134023) DELEGACIA DE POLICIA DE COMODORO
A Partir de: 01/11/2021 Até 01/11/2021

Processo N.:

Nome: (95890/1) JACSON ROBERTO ABRAHA
Cargo/Função: (9175) INVESTIGADOR DE POLICIA/LC344/407
Un. Adm: (134244) DELEGACIA DE POLICIA DE JUSCIMEIRA
A Partir de: 01/11/2021 Até 01/11/2021

Processo N.:

Nome: (234583/3) JADSON GEANDRE DA CRUZ OLIVEIRA
Cargo/Função: (9175) INVESTIGADOR DE POLICIA/LC344/407
Un. Adm: (134643) DELEG DE POLICIA DE NOVA OLIMPIA
A Partir de: 03/11/2021 Até 03/11/2021

Processo N.:

Nome: (95856/1) JAIME DA SILVA
Cargo/Função: (9175) INVESTIGADOR DE POLICIA/LC344/407
Un. Adm: (134171) DELEGACIA DE POLICIA DE JACIARA
A Partir de: 04/11/2021 Até 04/11/2021

Processo N.:

Nome: (95856/1) JAIME DA SILVA
Cargo/Função: (9175) INVESTIGADOR DE POLICIA/LC344/407
Un. Adm: (134171) DELEGACIA DE POLICIA DE JACIARA
A Partir de: 03/11/2021 Até 03/11/2021

Processo N.:

Nome: (203586/1) JAIRO GEAN POTTRATZ
Cargo/Função: (11630) DGA-9 SERVIDOR
Un. Adm: (164321) GER ESPECIALIZADA EM CRIMES DE ALTA TECNOLOGIA
A Partir de: 04/11/2021 Até 04/11/2021

Processo N.:

Nome: (108252/1) JAMMES STAINER DOS SANTOS LUCAS
Cargo/Função: (11665) FUNÇÃO DGA 10 LC/266 SERVIDOR
Un. Adm: (133124) DELEGACIA ESPEC DO MEIO AMBIENTE
A Partir de: 02/11/2021 Até 02/11/2021

Processo N.:

Nome: (95875/1) JAN OLINDA MESSIAS DE CAMPOS MARCHESAN
Cargo/Função: (9200) ESCRIVAO DE POLICIA/LC318/407
Un. Adm: (134058) DELEGACIA REGIONAL DE RONDONOPOLIS
A Partir de: 02/11/2021 Até 02/11/2021

Processo N.:

Nome: (136181/1) JANNAINA PAULA BRITO DE SOUZA SILVA
Cargo/Função: (9200) ESCRIVAO DE POLICIA/LC318/407
Un. Adm: (133094) DELEGACIA ESPEC DE HOMICIDIO E PROT A PESSOA CBA
A Partir de: 01/11/2021 Até 01/11/2021

Processo N.:

Nome: (85000/2) JEAN ADRIANO MEIRA TEIXEIRA
Cargo/Função: (9175) INVESTIGADOR DE POLICIA/LC344/407
Un. Adm: (133833) DELEGACIA REGIONAL DE JUINA
A Partir de: 02/11/2021 Até 02/11/2021

Processo N.:

Nome: (233488/2) JEAN CARLO TEIXEIRA EIDT
Cargo/Função: (9175) INVESTIGADOR DE POLICIA/LC344/407
Un. Adm: (133361) DELEGACIA DE POLICIA DE ALTA FLORESTA
A Partir de: 03/11/2021 Até 03/11/2021

Processo N.:

Nome: (136653/4) JEAN CASSIO DE OLIVEIRA
Cargo/Função: (11622) DGA-8 SERVIDOR
Un. Adm: (131970) GER DE ARMAS EXPLOSIVOS E MUNICOES
A Partir de: 02/11/2021 Até 02/11/2021

Processo N.:

Nome: (57794/3) JEAN EDER FERREIRA DA SILVA
Cargo/Função: (9175) INVESTIGADOR DE POLICIA/LC344/407
Un. Adm: (154750) DELEGACIA DE POLICIA DE NOVA XAVANTINA
A Partir de: 04/11/2021 Até 04/11/2021

Processo N.:

Nome: (115330/2) JEAN FERNANDES CAMARGO
Cargo/Função: (9175) INVESTIGADOR DE POLICIA/LC344/407
Un. Adm: (164356) GER DE COMBATE AO CRIME ORGANIZADO
A Partir de: 01/11/2021 Até 01/11/2021

Processo N.:

Nome: (259801/1) JEAN MARCEL PEREIRA DE ALMEIDA E SILVA
Cargo/Função: (9175) INVESTIGADOR DE POLICIA/LC344/407
Un. Adm: (177148) DELEGACIA DE POLICIA DE ROSARIO OESTE
A Partir de: 04/11/2021 Até 04/11/2021

Processo N.:

Nome: (262335/1) JEAN PEREIRA RODRIGUES
Cargo/Função: (9200) ESCRIVAO DE POLICIA/LC318/407
Un. Adm: (134040) DELEGACIA DE POL DE VILA BELA DA SANTI TRINDADE
A Partir de: 02/11/2021 Até 02/11/2021

Processo N.:

Nome: (208873/6) JEFERSON SOARES ALVES
Cargo/Função: (9175) INVESTIGADOR DE POLICIA/LC344/407
Un. Adm: (134163) DELEGACIA DE POLICIA DE PEDRA PRETA
A Partir de: 04/11/2021 Até 04/11/2021

Processo N.:

Nome: (234368/1) JEFFERSON MICHUURA
Cargo/Função: (9175) INVESTIGADOR DE POLICIA/LC344/407
Un. Adm: (154105) DELEGACIA ESPEC DE REPRESSAO A ENTORPECENTES
A Partir de: 01/11/2021 Até 01/11/2021

Processo N.:

Nome: (259769/1) JEVERSON AZEVEDO LEAL
Cargo/Função: (9175) INVESTIGADOR DE POLICIA/LC344/407
Un. Adm: (133906) DELEGACIA DE POLICIA DE RONDOLANDIA
A Partir de: 04/11/2021 Até 04/11/2021

Processo N.:

Nome: (259812/1) JHONATHAN PEREIRA RODRIGUES
Cargo/Função: (9175) INVESTIGADOR DE POLICIA/LC344/407
Un. Adm: (134058) DELEGACIA REGIONAL DE RONDONOPOLIS
A Partir de: 01/11/2021 Até 01/11/2021

Processo N.:

Nome: (97344/1) JILENO RIBEIRO DO BONFIM
Cargo/Função: (9175) INVESTIGADOR DE POLICIA/LC344/407
Un. Adm: (164240) GER DE INTELIGENCIA POLICIAL
A Partir de: 04/11/2021 Até 04/11/2021

Processo N.:

Nome: (268167/1) JILMAR FERREIRA DA SILVA
Cargo/Função: (9175) INVESTIGADOR DE POLICIA/LC344/407
Un. Adm: (133841) DELEGACIA DE POLICIA DE JUINA
A Partir de: 02/11/2021 Até 02/11/2021

Processo N.:

Nome: (97373/1) JOADILSON TOMAS MARTINS
Cargo/Função: (9175) INVESTIGADOR DE POLICIA/LC344/407
Un. Adm: (177105) DELEGACIA DE POLICIA DE POCONE
A Partir de: 04/11/2021 Até 04/11/2021

Processo N.:

Nome: (299384/1) JOAO ANTONIO BATISTA RIBEIRO TORRES
Cargo/Função: (4360) DELEGADO DE POLICIA SUBST LC575/2016
Un. Adm: (177601) DELEGACIA DE POLICIA DE PORTO DOS GAUCHOS
A Partir de: 01/11/2021 Até 01/11/2021

Processo N.:

Nome: (238474/1) JOAO BOSCO DE SIQUEIRA JUNIOR
Cargo/Função: (9175) INVESTIGADOR DE POLICIA/LC344/407
Un. Adm: (173681) GER DE MANUTENCAO APOIO E DESENV DE PROJETOS
A Partir de: 01/11/2021 Até 01/11/2021

Processo N.:

Nome: (234265/1) JOAO CHAGAS MARTINS
Cargo/Função: (9200) ESCRIVAO DE POLICIA/LC318/407
Un. Adm: (164348) DIR DE ATIVIDADES ESPECIAIS
A Partir de: 04/11/2021 Até 04/11/2021

Processo N.:

Nome: (97533/1) JOAO EDUARDO SAMPAIO DE ALENCAR
Cargo/Função: (2348) DELEGADO DE POLICIA
Un. Adm: (212776) 1 DELEGACIA DE POLICIA DE CUIABA
A Partir de: 03/11/2021 Até 03/11/2021

Processo N.:

Nome: (58122/12) JOAO EVANGELISTA FERREIRA SOARES
Cargo/Função: (9175) INVESTIGADOR DE POLICIA/LC344/407
Un. Adm: (133841) DELEGACIA DE POLICIA DE JUINA
A Partir de: 04/11/2021 Até 04/11/2021

Processo N.:

Nome: (223740/3) JOAO OSMAR TELLES TURCATTO
Cargo/Função: (9175) INVESTIGADOR DE POLICIA/LC344/407
Un. Adm: (177261) DELEGACIA DE POLICIA DE MATUPA
A Partir de: 01/11/2021 Até 01/11/2021

Processo N.:

Nome: (84492/2) JOAO PASCOAL BOLOGNEZI
Cargo/Função: (9175) INVESTIGADOR DE POLICIA/LC344/407
Un. Adm: (134104) DELEGACIA ESP DE DEFESA DA MULHER RONDONOPOLIS
A Partir de: 04/11/2021 Até 04/11/2021

Processo N.:

Nome: (101417/5) JOAO PAULO ALVES DA CRUZ
Cargo/Função: (9175) INVESTIGADOR DE POLICIA/LC344/407
Un. Adm: (164356) GER DE COMBATE AO CRIME ORGANIZADO
A Partir de: 03/11/2021 Até 03/11/2021

Processo N.:

Nome: (234429/1) JOAO PAULO DE OLIVEIRA
Cargo/Função: (9175) INVESTIGADOR DE POLICIA/LC344/407
Un. Adm: (176966) DELEGACIA ESPEC DE DEF DA MULHER CRIAN E IDOSO
VG

A Partir de: 01/11/2021 Até 01/11/2021

Processo N.:

Nome: (108236/1) JOCIMAR GABRIEL DE FRANCA
Cargo/Função: (9175) INVESTIGADOR DE POLICIA/LC344/407
Un. Adm: (133116) DELEGACIA ESP DE ROUBOS E FURTOS DE VEICULO
AUTOM

A Partir de: 03/11/2021 Até 03/11/2021

Processo N.:

Nome: (97519/1) JOEL AVELINO DE ABREU
Cargo/Função: (9175) INVESTIGADOR DE POLICIA/LC344/407
Un. Adm: (134236) DELEGACIA DE POLICIA DE DOM AQUINO
A Partir de: 01/11/2021 Até 01/11/2021

Processo N.:

Nome: (233317/2) JOILSON DE AMORIN LINO
Cargo/Função: (9175) INVESTIGADOR DE POLICIA/LC344/407
Un. Adm: (177601) DELEGACIA DE POLICIA DE PORTO DOS GAUCHOS
A Partir de: 02/11/2021 Até 02/11/2021

Processo N.:

Nome: (259761/1) JONATHAN GONCALVES DE SOUZA

Cargo/Função: (9175) INVESTIGADOR DE POLICIA/LC344/407
Un. Adm: (177466) DELEGACIA DE POLICIA DE SAO JOSE DO KINGU
A Partir de: 01/11/2021 Até 01/11/2021

Processo N.:

Nome: (267933/1) JORGE ALENCAR DA SILVA
Cargo/Função: (9175) INVESTIGADOR DE POLICIA/LC344/407
Un. Adm: (134058) DELEGACIA REGIONAL DE RONDONOPOLIS
A Partir de: 03/11/2021 Até 03/11/2021

Processo N.:

Nome: (97358/1) JORGE KORZEKWA
Cargo/Função: (9175) INVESTIGADOR DE POLICIA/LC344/407
Un. Adm: (176966) DELEGACIA ESPEC DE DEF DA MULHER CRIAN E IDOSO

VG

A Partir de: 03/11/2021 Até 03/11/2021

Processo N.:

Nome: (45565/4) JORGE LUIZ FRANCISCO DE PAULA
Cargo/Função: (9175) INVESTIGADOR DE POLICIA/LC344/407
Un. Adm: (177148) DELEGACIA DE POLICIA DE ROSARIO OESTE
A Partir de: 03/11/2021 Até 03/11/2021

Processo N.:

Nome: (88718/2) JOSAIR FERREIRA DE SOUZA
Cargo/Função: (11665) FUNÇÃO DGA 10 LC/266 SERVIDOR
Un. Adm: (212776) 1 DELEGACIA DE POLICIA DE CUIABA
A Partir de: 02/11/2021 Até 02/11/2021

Processo N.:

Nome: (97363/1) JOSE ANTONIO DA SILVA AQUINO
Cargo/Função: (9175) INVESTIGADOR DE POLICIA/LC344/407
Un. Adm: (132160) DIR DE POLICIA JUDICIARIA CIVIL METROPOLITANA
A Partir de: 04/11/2021 Até 04/11/2021

Processo N.:

Nome: (95661/1) JOSE CARLOS DE SOUZA
Cargo/Função: (9175) INVESTIGADOR DE POLICIA/LC344/407
Un. Adm: (134511) DELEGACIA DE POLICIA DE SORRISO
A Partir de: 01/11/2021 Até 01/11/2021

Processo N.:

Nome: (203986/1) JOSE CARLOS FALCAO
Cargo/Função: (9175) INVESTIGADOR DE POLICIA/LC344/407
Un. Adm: (134627) DELEGACIA DE POLICIA DE BRASORTE
A Partir de: 01/11/2021 Até 01/11/2021

Processo N.:

Nome: (105453/9) JOSE DELFINO NETO
Cargo/Função: (9175) INVESTIGADOR DE POLICIA/LC344/407
Un. Adm: (133094) DELEGACIA ESPEC DE HOMICIDIO E PROT A PESSOA CBA
A Partir de: 01/11/2021 Até 01/11/2021

Processo N.:

Nome: (203587/1) JOSE ERMANO DOS SANTOS
Cargo/Função: (11630) DGA-9 SERVIDOR
Un. Adm: (164321) GER ESPECIALIZADA EM CRIMES DE ALTA TECNOLOGIA
A Partir de: 01/11/2021 Até 01/11/2021

Processo N.:

Nome: (44022/1) JOSE FERNANDES NUNES DE ARAUJO
Cargo/Função: (11665) FUNÇÃO DGA 10 LC/266 SERVIDOR
Un. Adm: (176915) DELEGACIA REG DE VARZEA GRANDE
A Partir de: 01/11/2021 Até 01/11/2021

Processo N.:

Nome: (291175/1) JOSE GETULIO DANIEL
Cargo/Função: (4360) DELEGADO DE POLICIA SUBST LC575/2016
Un. Adm: (134511) DELEGACIA DE POLICIA DE SORRISO
A Partir de: 01/11/2021 Até 01/11/2021

Processo N.:

Nome: (267979/1) JOSE JUSTINO DA CUNHA NETO
Cargo/Função: (9175) INVESTIGADOR DE POLICIA/LC344/407
Un. Adm: (154776) DELEGACIA DE POLICIA DE QUERENCIA
A Partir de: 17/11/2021 Até 17/11/2021

Processo N.:

Nome: (267989/1) JOSE LUIZ FRANCO DOS SANTOS
Cargo/Função: (9175) INVESTIGADOR DE POLICIA/LC344/407
Un. Adm: (154792) DELEGACIA DE POLICIA DE COCALINHO
A Partir de: 02/11/2021 Até 02/11/2021

Processo N.:

Nome: (92879/2) JOSE LUIZ PEREIRA SOARES
Cargo/Função: (11665) FUNÇÃO DGA 10 LC/266 SERVIDOR
Un. Adm: (154784) DELEGACIA DE POLICIA DE RIBEIRAO CASCALHEIRA
A Partir de: 04/11/2021 Até 04/11/2021

Processo N.:

Nome: (268195/1) JOSE MARCELINO DE ALBUQUERQUE
Cargo/Função: (9175) INVESTIGADOR DE POLICIA/LC344/407
Un. Adm: (134449) DELEGACIA DE POLICIA DE ITAUBA
A Partir de: 01/11/2021 Até 01/11/2021

Processo N.:

Nome: (268185/1) JOSE MARCELO GRANADO
Cargo/Função: (9175) INVESTIGADOR DE POLICIA/LC344/407
Un. Adm: (134244) DELEGACIA DE POLICIA DE JUSCIMEIRA
A Partir de: 03/11/2021 Até 03/11/2021

Processo N.:

Nome: (108151/1) JOSE MARIA ESPERDIAO DA COSTA
Cargo/Função: (9175) INVESTIGADOR DE POLICIA/LC344/407
Un. Adm: (134511) DELEGACIA DE POLICIA DE SORRISO
A Partir de: 03/11/2021 Até 03/11/2021

Processo N.:

Nome: (202170/21) JOSE PEIXOTO ALENCAR
Cargo/Função: (9175) INVESTIGADOR DE POLICIA/LC344/407
Un. Adm: (177342) DELEGACIA DE POLICIA DE CONFRESA
A Partir de: 05/11/2021 Até 05/11/2021

Processo N.:

Nome: (72918/2) JOSE PEREIRA DE AGUIAR
Cargo/Função: (9175) INVESTIGADOR DE POLICIA/LC344/407
Un. Adm: (134244) DELEGACIA DE POLICIA DE JUSCIMEIRA
A Partir de: 01/11/2021 Até 01/11/2021

Processo N.:

Nome: (242443/1) JOSE RICARDO GARCIA BRUNO
Cargo/Função: (2348) DELEGADO DE POLICIA
Un. Adm: (212725) DELEGACIA ESPECIALIZADA DE COMBATE A CORRUPCAO
A Partir de: 02/11/2021 Até 02/11/2021

Processo N.:

Nome: (268211/1) JOSE ROBERTO ANTUNES MAGALHAES
Cargo/Função: (9175) INVESTIGADOR DE POLICIA/LC344/407
Un. Adm: (177601) DELEGACIA DE POLICIA DE PORTO DOS GAUCHOS
A Partir de: 03/11/2021 Até 03/11/2021

Processo N.:

Nome: (70958/2) JOSE ROMULO MENESES GONCALVES
Cargo/Função: (9175) INVESTIGADOR DE POLICIA/LC344/407
Un. Adm: (134643) DELEG DE POLICIA DE NOVA OLIMPIA
A Partir de: 02/11/2021 Até 02/11/2021

Processo N.:

Nome: (82110/2) JOSE SILVANO DE MEDEIROS
Cargo/Função: (9175) INVESTIGADOR DE POLICIA/LC344/407
Un. Adm: (133841) DELEGACIA DE POLICIA DE JUINA
A Partir de: 02/11/2021 Até 02/11/2021

Processo N.:

Nome: (135624/6) JOSE SOSTANES DE SOUZA GOMES
Cargo/Função: (9175) INVESTIGADOR DE POLICIA/LC344/407
Un. Adm: (177245) DELEGACIA DE POLICIA DE PEIXOTO DE AZEVEDO
A Partir de: 01/11/2021 Até 01/11/2021

Processo N.:

Nome: (125213/12) JOSE WILLIAM ANTUNES DE OLIVEIRA
Cargo/Função: (9200) ESCRIVAO DE POLICIA/LC318/407
Un. Adm: (133361) DELEGACIA DE POLICIA DE ALTA FLORESTA
A Partir de: 02/11/2021 Até 02/11/2021

Processo N.:

Nome: (259762/1) JOSEVALDO SILVA TAVARES
Cargo/Função: (9175) INVESTIGADOR DE POLICIA/LC344/407
Un. Adm: (134651) DELEGACIA DE POLICIA DE SAPEZAL
A Partir de: 04/11/2021 Até 04/11/2021

Processo N.:

Nome: (96041/13) JOSIANE AZEVEDO DA SILVA
Cargo/Função: (9200) ESCRIVAO DE POLICIA/LC318/407
Un. Adm: (133515) DELEGACIA ESP DE DEFESA DA MULHER BARRA DO GARCAS
A Partir de: 03/11/2021 Até 03/11/2021

Processo N.:

Nome: (208201/2) JOSIESSE D APARECIDA SILVA DA ROSA
Cargo/Função: (9175) INVESTIGADOR DE POLICIA/LC344/407
Un. Adm: (133116) DELEGACIA ESP DE ROUBOS E FURTOS DE VEICULO

AUTOM

A Partir de: 04/11/2021 Até 04/11/2021

Processo N.:

Nome: (268160/1) JOSIMAR LEITE DA SILVA
Cargo/Função: (9175) INVESTIGADOR DE POLICIA/LC344/407
Un. Adm: (133906) DELEGACIA DE POLICIA DE RONDOLANDIA
A Partir de: 03/11/2021 Até 03/11/2021

Processo N.:

Nome: (208205/2) JOSIMAR OLIVEIRA LIMA
Cargo/Função: (9175) INVESTIGADOR DE POLICIA/LC344/407
Un. Adm: (133361) DELEGACIA DE POLICIA DE ALTA FLORESTA
A Partir de: 03/11/2021 Até 03/11/2021

Processo N.:

Nome: (268240/1) JOSIMAR SILVA NASCIMENTO
Cargo/Função: (9175) INVESTIGADOR DE POLICIA/LC344/407
Un. Adm: (134023) DELEGACIA DE POLICIA DE COMODORO
A Partir de: 06/11/2021 Até 06/11/2021

Processo N.:

Nome: (86820/2) JOVANIA MARCIA NOLASCO SOUZA
Cargo/Função: (9175) INVESTIGADOR DE POLICIA/LC344/407
Un. Adm: (177148) DELEGACIA DE POLICIA DE ROSARIO OESTE
A Partir de: 03/11/2021 Até 03/11/2021

Processo N.:

Nome: (133012/4) JOYMARA CARNEIRO DOS SANTOS FIN
Cargo/Função: (9175) INVESTIGADOR DE POLICIA/LC344/407
Un. Adm: (177660) DELEGACIA REGIONAL DE PRIMAVERA DO LESTE
A Partir de: 18/11/2021 Até 18/11/2021

Processo N.:

Nome: (242539/1) JUDA MAALI PINHEIRO MARCONDES
Cargo/Função: (2348) DELEGADO DE POLICIA
Un. Adm: (133701) DELEGACIA ESPEC DE DEFESA DA MULHER DE CACERES
A Partir de: 03/11/2021 Até 03/11/2021

Processo N.:

Nome: (267976/1) JULIANA BARROS MATSUNO DE SOUZA
Cargo/Função: (9200) ESCRIVAO DE POLICIA/LC318/407
Un. Adm: (134244) DELEGACIA DE POLICIA DE JUSCIMEIRA
A Partir de: 01/11/2021 Até 01/11/2021

Processo N.:

Nome: (136156/1) JULIANA CHIQUITO PALHARES
Cargo/Função: (2348) DELEGADO DE POLICIA
Un. Adm: (154105) DELEGACIA ESPEC DE REPRESSAO A ENTORPECENTES
A Partir de: 01/11/2021 Até 01/11/2021

Processo N.:

Nome: (259959/1) JULIANA DOS SANTOS SILVA
Cargo/Função: (9200) ESCRIVAO DE POLICIA/LC318/407
Un. Adm: (177580) DELEGACIA DE POLICIA DE JUARA
A Partir de: 01/11/2021 Até 01/11/2021

Processo N.:

Nome: (268096/1) JULIANA RAQUEL TREVISOLO
Cargo/Função: (9200) ESCRIVAO DE POLICIA/LC318/407
Un. Adm: (177725) DELEGACIA DE POLICIA DE CAMPO VERDE
A Partir de: 02/11/2021 Até 02/11/2021

Processo N.:

Nome: (140357/2) JULIANO MARTINS GODOY
Cargo/Função: (9175) INVESTIGADOR DE POLICIA/LC344/407
Un. Adm: (134651) DELEGACIA DE POLICIA DE SAPEZAL
A Partir de: 02/11/2021 Até 02/11/2021

Processo N.:

Nome: (240827/12) JULIARDO SOUZA SOBRINHO
Cargo/Função: (9175) INVESTIGADOR DE POLICIA/LC344/407
Un. Adm: (134171) DELEGACIA DE POLICIA DE JACIARA
A Partir de: 04/10/2021 Até 04/10/2021

Processo N.:

Nome: (240827/12) JULIARDO SOUZA SOBRINHO
Cargo/Função: (9175) INVESTIGADOR DE POLICIA/LC344/407
Un. Adm: (134171) DELEGACIA DE POLICIA DE JACIARA
A Partir de: 14/11/2021 Até 14/11/2021

Processo N.:

Nome: (88024/2) JULIENE ANDREA MENDES DOS SANTOS BARBIERI
Cargo/Função: (11665) FUNÇÃO DGA 10 LC/266 SERVIDOR
Un. Adm: (177725) DELEGACIA DE POLICIA DE CAMPO VERDE
A Partir de: 01/11/2021 Até 01/11/2021

Processo N.:

Nome: (268019/1) JULIO CESAR DE ALMEIDA
Cargo/Função: (9175) INVESTIGADOR DE POLICIA/LC344/407
Un. Adm: (133590) DELEGACIA REGIONAL DE CACERES
A Partir de: 01/11/2021 Até 01/11/2021

Processo N.:

Nome: (234428/1) JULYANA BISSE CABRAL
Cargo/Função: (9200) ESCRIVAO DE POLICIA/LC318/407
Un. Adm: (164356) GER DE COMBATE AO CRIME ORGANIZADO
A Partir de: 01/11/2021 Até 01/11/2021

Processo N.:

Nome: (203711/1) JUNIO ALMEIDA RAMOS
Cargo/Função: (9175) INVESTIGADOR DE POLICIA/LC344/407
Un. Adm: (164453) DELEGACIA ESPEC DE FRONTEIRA
A Partir de: 02/11/2021 Até 02/11/2021

Processo N.:

Nome: (228074/30) JUNIO DIAS DA COSTA
Cargo/Função: (9175) INVESTIGADOR DE POLICIA/LC344/407
Un. Adm: (177806) DELEGACIA DE POLICIA DE GAUCHA DO NORTE
A Partir de: 03/11/2021 Até 03/11/2021

Processo N.:

Nome: (95834/1) JURACY JOSE DA SILVA
Cargo/Função: (9175) INVESTIGADOR DE POLICIA/LC344/407
Un. Adm: (177725) DELEGACIA DE POLICIA DE CAMPO VERDE
A Partir de: 02/11/2021 Até 02/11/2021

Processo N.:

Nome: (110924/2) JUSCELINO SILVA PORTO
Cargo/Função: (9175) INVESTIGADOR DE POLICIA/LC344/407
Un. Adm: (133361) DELEGACIA DE POLICIA DE ALTA FLORESTA
A Partir de: 17/11/2021 Até 17/11/2021

Processo N.:

Nome: (136319/1) KARINA HASSEM D OLIVEIRA BORGES
Cargo/Função: (9175) INVESTIGADOR DE POLICIA/LC344/407
Un. Adm: (133515) DELEGACIA ESP DE DEFESA DA MULHER BARRA DO GARCAS
A Partir de: 04/11/2021 Até 04/11/2021

Processo N.:

Nome: (242416/1) KARLA CRISTINA PEIXOTO FERRAZ
Cargo/Função: (2348) DELEGADO DE POLICIA
Un. Adm: (213080) 2 DELEGACIA DE POLICIA DE RONDONOPOLIS
A Partir de: 03/11/2021 Até 03/11/2021

Processo N.:

Nome: (97485/1) KATIA MARIA MATOS ALENCAR DE OLIVEIRA
Cargo/Função: (9175) INVESTIGADOR DE POLICIA/LC344/407
Un. Adm: (133493) DELEGACIA REGIONAL DE BARRA DO GARCAS
A Partir de: 04/11/2021 Até 04/11/2021

Processo N.:

Nome: (107555/10) KATIA MARTINS GONTIJO
Cargo/Função: (9175) INVESTIGADOR DE POLICIA/LC344/407
Un. Adm: (154750) DELEGACIA DE POLICIA DE NOVA XAVANTINA
A Partir de: 01/11/2021 Até 01/11/2021

Processo N.:

Nome: (203446/1) KATIANA CORREIA DA SILVA
Cargo/Função: (9175) INVESTIGADOR DE POLICIA/LC344/407
Un. Adm: (154105) DELEGACIA ESPEC DE REPRESSAO A ENTORPECENTES
A Partir de: 02/11/2021 Até 02/11/2021

Processo N.:

Nome: (106068/4) KATIANE DE CARVALHO MATEUS MOTA
Cargo/Função: (9200) ESCRIVAO DE POLICIA/LC318/407
Un. Adm: (134058) DELEGACIA REGIONAL DE RONDONOPOLIS
A Partir de: 03/11/2021 Até 03/11/2021

Processo N.:

Nome: (203460/1) KEISON SOARES DE SOUZA SABINO
Cargo/Função: (11665) FUNÇÃO DGA 10 LC/266 SERVIDOR
Un. Adm: (154105) DELEGACIA ESPEC DE REPRESSAO A ENTORPECENTES
A Partir de: 03/11/2021 Até 03/11/2021

Processo N.:

Nome: (57629/9) KEMPP BORGES SUBRINHO
Cargo/Função: (9175) INVESTIGADOR DE POLICIA/LC344/407
Un. Adm: (177709) DELEGACIA ESPEC DE ROUBOS E FURTOS PRIMAV DO LESTE
A Partir de: 02/11/2021 Até 02/11/2021

Processo N.:

Nome: (63085/2) KERLY DIAS PERON
Cargo/Função: (9175) INVESTIGADOR DE POLICIA/LC344/407
Un. Adm: (134163) DELEGACIA DE POLICIA DE PEDRA PRETA
A Partir de: 03/11/2021 Até 03/11/2021

Processo N.:

Nome: (259772/1) KETELLEN MAYARA SANTOS
Cargo/Função: (9175) INVESTIGADOR DE POLICIA/LC344/407
Un. Adm: (134104) DELEGACIA ESP DE DEFESA DA MULHER RONDONOPOLIS
A Partir de: 18/11/2021 Até 18/11/2021

Processo N.:

Nome: (115911/2) KLEBERSON DA SILVA LIMA
Cargo/Função: (9175) INVESTIGADOR DE POLICIA/LC344/407
Un. Adm: (164356) GER DE COMBATE AO CRIME ORGANIZADO
A Partir de: 02/11/2021 Até 02/11/2021

Processo N.:

Nome: (108306/1) KLEBERSON NUNES DE SOUZA
Cargo/Função: (9175) INVESTIGADOR DE POLICIA/LC344/407
Un. Adm: (133108) DELEG ESPEC DE CRIMES FAZEN E CONTRA ADM PUBLICA
A Partir de: 05/11/2021 Até 05/11/2021

Processo N.:

Nome: (109025/3) LAURA DANIELLY BRAGA MOREIRA
Cargo/Função: (9175) INVESTIGADOR DE POLICIA/LC344/407
Un. Adm: (133116) DELEGACIA ESP DE ROUBOS E FURTOS DE VEICULO AUTOM
A Partir de: 01/11/2021 Até 01/11/2021

Processo N.:

Nome: (268008/1) LAURA ROSANGELA ROCHA BOSAIP FERREIRA DA SILVA
Cargo/Função: (11665) FUNÇÃO DGA 10 LC/266 SERVIDOR
Un. Adm: (154784) DELEGACIA DE POLICIA DE RIBEIRAO CASCALHEIRA
A Partir de: 01/11/2021 Até 01/11/2021

Processo N.:

Nome: (68562/2) LAURIANE CRISTINA DE OLIVEIRA DE LARA
Cargo/Função: (9175) INVESTIGADOR DE POLICIA/LC344/407
Un. Adm: (133094) DELEGACIA ESPEC DE HOMICIDIO E PROT A PESSOA CBA
A Partir de: 02/11/2021 Até 02/11/2021

Processo N.:

Nome: (101460/3) LAURO REIS PEREIRA DE MORAES E SILVA
Cargo/Função: (9175) INVESTIGADOR DE POLICIA/LC344/407
Un. Adm: (133094) DELEGACIA ESPEC DE HOMICIDIO E PROT A PESSOA CBA
A Partir de: 04/11/2021 Até 04/11/2021

Processo N.:

Nome: (268072/1) LAYON EDUARDO RODRIGUES MARTINS
Cargo/Função: (9175) INVESTIGADOR DE POLICIA/LC344/407
Un. Adm: (133094) DELEGACIA ESPEC DE HOMICIDIO E PROT A PESSOA CBA
A Partir de: 01/11/2021 Até 01/11/2021

Processo N.:

Nome: (259845/1) LEANDRO CARLO DA SILVA FARIA
Cargo/Função: (9175) INVESTIGADOR DE POLICIA/LC344/407
Un. Adm: (134570) DELEGACIA DE POLICIA DE FELIZ NATAL
A Partir de: 02/11/2021 Até 02/11/2021

Processo N.:

Nome: (131812/2) LEANDRO FERREIRA DE SOUZA
Cargo/Função: (9175) INVESTIGADOR DE POLICIA/LC344/407
Un. Adm: (212776) 1 DELEGACIA DE POLICIA DE CUIABA
A Partir de: 03/11/2021 Até 03/11/2021

Processo N.:

Nome: (259818/1) LEANDRO GOMES DE LIMA
Cargo/Função: (9175) INVESTIGADOR DE POLICIA/LC344/407
Un. Adm: (133116) DELEGACIA ESP DE ROUBOS E FURTOS DE VEICULO AUTOM
A Partir de: 02/11/2021 Até 02/11/2021

Processo N.:

Nome: (141253/4) LEANDRO LOPES
Cargo/Função: (9175) INVESTIGADOR DE POLICIA/LC344/407
Un. Adm: (177725) DELEGACIA DE POLICIA DE CAMPO VERDE
A Partir de: 01/11/2021 Até 01/11/2021

Processo N. :
 Nome: (32707/1) LENIS BRASILEIRO BORGES
 Cargo/Função: (9200) ESCRIVAO DE POLICIA/LC318/407
 Un. Adm: (164496) DELEGACIA VIRTUAL
 A Partir de: 02/11/2021 Até 02/11/2021

Processo N. :
 Nome: (95871/1) LEONARDO LEITE FIALHO
 Cargo/Função: (9175) INVESTIGADOR DE POLICIA/LC344/407
 Un. Adm: (134597) DELEGACIA REG DE TANGARA DA SERRA
 A Partir de: 04/11/2021 Até 04/11/2021

Processo N. :
 Nome: (106823/2) LEONARDO RIBEIRO BARROS SOUZA
 Cargo/Função: (9175) INVESTIGADOR DE POLICIA/LC344/407
 Un. Adm: (133116) DELEGACIA ESP DE ROUBOS E FURTOS DE VEICULO AUTOM
 A Partir de: 03/11/2021 Até 03/11/2021

Processo N. :
 Nome: (108142/1) LEONEL CONSTANTINO DE ARRUDA
 Cargo/Função: (9175) INVESTIGADOR DE POLICIA/LC344/407
 Un. Adm: (212776) 1 DELEGACIA DE POLICIA DE CUIABA
 A Partir de: 03/11/2021 Até 03/11/2021

Processo N. :
 Nome: (136326/1) LEOSONIO BEZERRA ARAUJO
 Cargo/Função: (9175) INVESTIGADOR DE POLICIA/LC344/407
 Un. Adm: (134163) DELEGACIA DE POLICIA DE PEDRA PRETA
 A Partir de: 01/11/2021 Até 01/11/2021

Processo N. :
 Nome: (259843/1) LIARLEY FRANCISCO DE PAULA
 Cargo/Função: (9175) INVESTIGADOR DE POLICIA/LC344/407
 Un. Adm: (164453) DELEGACIA ESPEC DE FRONTEIRA
 A Partir de: 01/11/2021 Até 01/11/2021

Processo N. :
 Nome: (25983/1) LIDIO BENTO SANTANA
 Cargo/Função: (9175) INVESTIGADOR DE POLICIA/LC344/407
 Un. Adm: (134058) DELEGACIA REGIONAL DE RONDONOPOLIS
 A Partir de: 02/11/2021 Até 02/11/2021

Processo N. :
 Nome: (48993/8) LIGIANE PATRICIA DE MIRANDA SILVA
 Cargo/Função: (9200) ESCRIVAO DE POLICIA/LC318/407
 Un. Adm: (212725) DELEGACIA ESPECIALIZADA DE COMBATE A CORRUPCAO
 A Partir de: 11/11/2021 Até 11/11/2021

Processo N. :
 Nome: (268223/1) LILIAN BRAZ DE OLIVEIRA
 Cargo/Função: (9200) ESCRIVAO DE POLICIA/LC318/407
 Un. Adm: (134627) DELEGACIA DE POLICIA DE BRASNORTE
 A Partir de: 01/11/2021 Até 01/11/2021

Processo N. :
 Nome: (200712/3) LILIAN CRISTIANE COSTA SILVA
 Cargo/Função: (9175) INVESTIGADOR DE POLICIA/LC344/407
 Un. Adm: (133876) DELEGACIA DE POLICIA DE COLNIZA
 A Partir de: 04/11/2021 Até 04/11/2021

Processo N. :
 Nome: (242536/1) LILIANE SOARES DIOGO
 Cargo/Função: (2348) DELEGADO DE POLICIA
 Un. Adm: (193607) DELEGACIA ESPEC DEFESA DA MULHER TANGARA DA SERRA
 A Partir de: 02/11/2021 Até 02/11/2021

Processo N. :
 Nome: (50580/54) LINDIOMAR SANTOS PEREIRA
 Cargo/Função: (9175) INVESTIGADOR DE POLICIA/LC344/407
 Un. Adm: (133361) DELEGACIA DE POLICIA DE ALTA FLORESTA
 A Partir de: 03/11/2021 Até 03/11/2021

Processo N. :
 Nome: (99086/1) LINDOMAR APARECIDO TOFOLI
 Cargo/Função: (2348) DELEGADO DE POLICIA
 Un. Adm: (176915) DELEGACIA REG DE VARZEA GRANDE
 A Partir de: 01/11/2021 Até 01/11/2021

Processo N. :
 Nome: (259793/1) LIVIA CRISTINA SILVA SALES
 Cargo/Função: (9175) INVESTIGADOR DE POLICIA/LC344/407
 Un. Adm: (133094) DELEGACIA ESPEC DE HOMICIDIO E PROT A PESSOA CBA
 A Partir de: 01/11/2021 Até 01/11/2021

Processo N. :
 Nome: (259905/1) LUANDER ALVES PASSBERG
 Cargo/Função: (9175) INVESTIGADOR DE POLICIA/LC344/407
 Un. Adm: (133370) DELEGACIA DE POLICIA DE APIACAS
 A Partir de: 02/11/2021 Até 02/11/2021

Processo N. :
 Nome: (95819/1) LUCACIO BARROSO DA SILVA
 Cargo/Função: (9175) INVESTIGADOR DE POLICIA/LC344/407
 Un. Adm: (177148) DELEGACIA DE POLICIA DE ROSARIO OESTE
 A Partir de: 01/11/2021 Até 01/11/2021

Processo N. :
 Nome: (259790/1) LUCAS DE OLIVEIRA MORAES
 Cargo/Função: (9175) INVESTIGADOR DE POLICIA/LC344/407
 Un. Adm: (177261) DELEGACIA DE POLICIA DE MATUPA
 A Partir de: 03/11/2021 Até 03/11/2021

Processo N. :
 Nome: (79480/3) LUCELIA MARTINS DE MORAIS
 Cargo/Função: (9175) INVESTIGADOR DE POLICIA/LC344/407

Un. Adm: (212776) 1 DELEGACIA DE POLICIA DE CUIABA
 A Partir de: 05/11/2021 Até 05/11/2021

Processo N. :
 Nome: (234503/1) LUCIA HELENA DE MELO
 Cargo/Função: (9200) ESCRIVAO DE POLICIA/LC318/407
 Un. Adm: (133841) DELEGACIA DE POLICIA DE JUINA
 A Partir de: 04/11/2021 Até 04/11/2021

Processo N. :
 Nome: (136143/1) LUCIANA CELESTINA SIQUEIRA
 Cargo/Função: (9200) ESCRIVAO DE POLICIA/LC318/407
 Un. Adm: (133515) DELEGACIA ESP DE DEFESA DA MULHER BARRA DO GARCAS
 A Partir de: 04/11/2021 Até 04/11/2021

Processo N. :
 Nome: (203202/1) LUCIANE BENEDITA TAQUES DE ABREU
 Cargo/Função: (11630) DGA-9 SERVIDOR
 Un. Adm: (164240) GER DE INTELIGENCIA POLICIAL
 A Partir de: 01/11/2021 Até 01/11/2021

Processo N. :
 Nome: (86535/2) LUCIANE CRISTINA MENEGAZ
 Cargo/Função: (9200) ESCRIVAO DE POLICIA/LC318/407
 Un. Adm: (177580) DELEGACIA DE POLICIA DE JUARA
 A Partir de: 02/11/2021 Até 02/11/2021

Processo N. :
 Nome: (108302/1) LUCIANO DOS SANTOS BOLOGNEZ
 Cargo/Função: (11665) FUNÇÃO DGA 10 LC/266 SERVIDOR
 Un. Adm: (134104) DELEGACIA ESP DE DEFESA DA MULHER RONDONOPOLIS
 A Partir de: 04/11/2021 Até 04/11/2021

Processo N. :
 Nome: (129992/51) LUCIANO MOIZES THOMAZ
 Cargo/Função: (9175) INVESTIGADOR DE POLICIA/LC344/407
 Un. Adm: (177482) DELEGACIA DE POLICIA DE SANTA CRUZ DO XINGU
 A Partir de: 02/11/2021 Até 02/11/2021

Processo N. :
 Nome: (94056/2) LUCIANO SANTOS
 Cargo/Função: (11630) DGA-9 SERVIDOR
 Un. Adm: (164259) GER DE INTELIGENCIA ESTRATEGICA
 A Partir de: 01/11/2021 Até 01/11/2021

Processo N. :
 Nome: (97540/1) LUCIANO TESTA
 Cargo/Função: (9175) INVESTIGADOR DE POLICIA/LC344/407
 Un. Adm: (164356) GER DE COMBATE AO CRIME ORGANIZADO
 A Partir de: 04/11/2021 Até 04/11/2021

Processo N. :
 Nome: (259838/1) LUCIEL DE ARAUJO SILVA
 Cargo/Função: (9175) INVESTIGADOR DE POLICIA/LC344/407
 Un. Adm: (134511) DELEGACIA DE POLICIA DE SORRISO
 A Partir de: 03/11/2021 Até 03/11/2021

Processo N. :
 Nome: (95720/1) LUCIENE BENEDITA TAQUES DE ABREU WOLF
 Cargo/Função: (9175) INVESTIGADOR DE POLICIA/LC344/407
 Un. Adm: (212776) 1 DELEGACIA DE POLICIA DE CUIABA
 A Partir de: 08/11/2021 Até 08/11/2021

Processo N. :
 Nome: (95723/1) LUCILENE RODRIGUES DA SILVA FIGUEIREDO
 Cargo/Função: (9200) ESCRIVAO DE POLICIA/LC318/407
 Un. Adm: (154105) DELEGACIA ESPEC DE REPRESSAO A ENTORPECENTES
 A Partir de: 02/11/2021 Até 02/11/2021

Processo N. :
 Nome: (268099/1) LUCIMAR MARTINS DOS SANTOS
 Cargo/Função: (9175) INVESTIGADOR DE POLICIA/LC344/407
 Un. Adm: (134171) DELEGACIA DE POLICIA DE JACIARA
 A Partir de: 04/11/2021 Até 04/11/2021

Processo N. :
 Nome: (268099/1) LUCIMAR MARTINS DOS SANTOS
 Cargo/Função: (9175) INVESTIGADOR DE POLICIA/LC344/407
 Un. Adm: (134171) DELEGACIA DE POLICIA DE JACIARA
 A Partir de: 01/11/2021 Até 01/11/2021

Processo N. :
 Nome: (83881/3) LUCINEIA VICENTE
 Cargo/Função: (9175) INVESTIGADOR DE POLICIA/LC344/407
 Un. Adm: (132160) DIR DE POLICIA JUDICIARIA CIVIL METROPOLITANA
 A Partir de: 03/11/2021 Até 03/11/2021

Processo N. :
 Nome: (137842/9) LUCIO FERNANDO DE ALCANTARA
 Cargo/Função: (9175) INVESTIGADOR DE POLICIA/LC344/407
 Un. Adm: (176966) DELEGACIA ESPEC DE DEF DA MULHER CRIAN E IDOSO VG
 A Partir de: 01/11/2021 Até 01/11/2021

Processo N. :
 Nome: (228862/2) LUENE DAIANY ALVES TEIXEIRA SOUSA
 Cargo/Função: (9200) ESCRIVAO DE POLICIA/LC318/407
 Un. Adm: (193623) DELEGACIA REGIONAL DE VILA RICA
 A Partir de: 01/11/2021 Até 01/11/2021

Processo N. :
 Nome: (44017/1) LUIS CESAR TAQUES DE CAMPOS
 Cargo/Função: (9175) INVESTIGADOR DE POLICIA/LC344/407
 Un. Adm: (164496) DELEGACIA VIRTUAL
 A Partir de: 01/11/2021 Até 01/11/2021

Processo N.:

Nome: (114910/2) LUIS GONCALO DOS REIS
Cargo/Função: (9175) INVESTIGADOR DE POLICIA/LC344/407
Un. Adm: (164119) COORD DE DESENVOLVIMENTO INSTITUCIONAL
A Partir de: 03/10/2021 Até 03/10/2021

Processo N.:

Nome: (44025/1) LUIS JOSE JAC DE JESUS NETO
Cargo/Função: (9175) INVESTIGADOR DE POLICIA/LC344/407
Un. Adm: (133116) DELEGACIA ESP DE ROUBOS E FURTOS DE VEICULO

AUTOM

A Partir de: 01/11/2021 Até 01/11/2021

Processo N.:

Nome: (208211/2) LUIZ CARLOS DA SILVA
Cargo/Função: (9175) INVESTIGADOR DE POLICIA/LC344/407
Un. Adm: (132160) DIR DE POLICIA JUDICIARIA CIVIL METROPOLITANA
A Partir de: 03/11/2021 Até 03/11/2021

Processo N.:

Nome: (95630/1) LUIZ CARLOS DE OLIVEIRA E FARIA
Cargo/Função: (9175) INVESTIGADOR DE POLICIA/LC344/407
Un. Adm: (133590) DELEGACIA REGIONAL DE CACERES
A Partir de: 02/11/2021 Até 02/11/2021

Processo N.:

Nome: (97326/1) LUIZ CARLOS PEREIRA LIMA
Cargo/Função: (9200) ESCRIVAO DE POLICIA/LC318/407
Un. Adm: (133116) DELEGACIA ESP DE ROUBOS E FURTOS DE VEICULO

AUTOM

A Partir de: 03/11/2021 Até 03/11/2021

Processo N.:

Nome: (125435/8) LUIZ CESAR GARCIA TRINDADE MONTEIRO
Cargo/Função: (9175) INVESTIGADOR DE POLICIA/LC344/407
Un. Adm: (133361) DELEGACIA DE POLICIA DE ALTA FLORESTA
A Partir de: 02/11/2021 Até 02/11/2021

Processo N.:

Nome: (259837/1) LUIZ FERNANDO CAVALCANTI DE ALBUQUERQUE
Cargo/Função: (9200) ESCRIVAO DE POLICIA/LC318/407
Un. Adm: (164356) GER DE COMBATE AO CRIME ORGANIZADO
A Partir de: 24/11/2021 Até 24/11/2021

Processo N.:

Nome: (268018/1) LUIZ FLAVIO PAULA DE SOUZA JUNIOR
Cargo/Função: (9175) INVESTIGADOR DE POLICIA/LC344/407
Un. Adm: (134511) DELEGACIA DE POLICIA DE SORRISO
A Partir de: 01/11/2021 Até 01/11/2021

Processo N.:

Nome: (242437/1) LUIZ HENRIQUE DAMASCENO
Cargo/Função: (2348) DELEGADO DE POLICIA
Un. Adm: (212725) DELEGACIA ESPECIALIZADA DE COMBATE A CORRUPCAO
A Partir de: 05/11/2021 Até 05/11/2021

Processo N.:

Nome: (136161/1) LUIZ HENRIQUE DE OLIVEIRA
Cargo/Função: (2348) DELEGADO DE POLICIA
Un. Adm: (212865) 2 DELEGACIA DE POLICIA DE VARZEA GRANDE
A Partir de: 02/11/2021 Até 02/11/2021

Processo N.:

Nome: (230760/2) LUIZ OTAVIO LEMES VIEIRA
Cargo/Função: (9175) INVESTIGADOR DE POLICIA/LC344/407
Un. Adm: (177768) DELEGACIA DE POLICIA DE POXOREU
A Partir de: 04/11/2021 Até 04/11/2021

Processo N.:

Nome: (268112/1) LUKA RIZZIERI
Cargo/Função: (9175) INVESTIGADOR DE POLICIA/LC344/407
Un. Adm: (133094) DELEGACIA ESPEC DE HOMICIDIO E PROT A PESSOA CBA
A Partir de: 02/11/2021 Até 02/11/2021

Processo N.:

Nome: (95833/1) LUSNEY MARTINS NEGREIROS
Cargo/Função: (11665) FUNÇÃO DGA 10 LC/266 SERVIDOR
Un. Adm: (154750) DELEGACIA DE POLICIA DE NOVA XAVANTINA
A Partir de: 04/11/2021 Até 04/11/2021

Processo N.:

Nome: (137971/5) MACIO MEDEIROS DA SILVA
Cargo/Função: (9175) INVESTIGADOR DE POLICIA/LC344/407
Un. Adm: (164453) DELEGACIA ESPEC DE FRONTEIRA
A Partir de: 02/11/2021 Até 02/11/2021

Processo N.:

Nome: (107907/1) MAERCO GONCALO DE MAGALHAES
Cargo/Função: (9175) INVESTIGADOR DE POLICIA/LC344/407
Un. Adm: (133094) DELEGACIA ESPEC DE HOMICIDIO E PROT A PESSOA CBA
A Partir de: 03/11/2021 Até 03/11/2021

Processo N.:

Nome: (234356/1) MAGDA MARIA COSTA SOUZA
Cargo/Função: (9175) INVESTIGADOR DE POLICIA/LC344/407
Un. Adm: (133108) DELEG ESPEC DE CRIMES FAZEN E CONTRA ADM PUBLICA
A Partir de: 04/11/2021 Até 04/11/2021

Processo N.:

Nome: (97424/1) MAGNO DO CARMO E SOUZA
Cargo/Função: (9175) INVESTIGADOR DE POLICIA/LC344/407
Un. Adm: (133108) DELEG ESPEC DE CRIMES FAZEN E CONTRA ADM PUBLICA
A Partir de: 02/11/2021 Até 02/11/2021

Processo N.:

Nome: (256661/3) MAIKO LUAN PEREIRA
Cargo/Função: (9175) INVESTIGADOR DE POLICIA/LC344/407
Un. Adm: (164356) GER DE COMBATE AO CRIME ORGANIZADO
A Partir de: 02/11/2021 Até 02/11/2021

Processo N.:

Nome: (107902/1) MANOEL BENEDITO FERRAZ JUNIOR
Cargo/Função: (9175) INVESTIGADOR DE POLICIA/LC344/407
Un. Adm: (177105) DELEGACIA DE POLICIA DE POCONE
A Partir de: 01/11/2021 Até 01/11/2021

Processo N.:

Nome: (95680/1) MANOEL DE JESUS FEITOSA DOS SANTOS
Cargo/Função: (9175) INVESTIGADOR DE POLICIA/LC344/407
Un. Adm: (133582) DELEGACIA DE POLICIA DE TORIXOREU
A Partir de: 17/11/2021 Até 17/11/2021

Processo N.:

Nome: (259919/1) MANOEL DE LIMA RIBEIRO
Cargo/Função: (9175) INVESTIGADOR DE POLICIA/LC344/407
Un. Adm: (193526) DELEGACIA DE POLICIA DE CAMPOS DE JULIO
A Partir de: 01/11/2021 Até 01/11/2021

Processo N.:

Nome: (136599/1) MANOEL OURIVES JUNIOR
Cargo/Função: (9200) ESCRIVAO DE POLICIA/LC318/407
Un. Adm: (133108) DELEG ESPEC DE CRIMES FAZEN E CONTRA ADM PUBLICA
A Partir de: 03/11/2021 Até 03/11/2021

Processo N.:

Nome: (92154/1) MANSUR SALAH AYOUB
Cargo/Função: (9175) INVESTIGADOR DE POLICIA/LC344/407
Un. Adm: (177725) DELEGACIA DE POLICIA DE CAMPO VERDE
A Partir de: 03/11/2021 Até 03/11/2021

Processo N.:

Nome: (140074/4) MARA ADRIANA PEREIRA
Cargo/Função: (11665) FUNÇÃO DGA 10 LC/266 SERVIDOR
Un. Adm: (133361) DELEGACIA DE POLICIA DE ALTA FLORESTA
A Partir de: 03/11/2021 Até 03/11/2021

Processo N.:

Nome: (234366/1) MARA LUCIA MISAEEL GOMES
Cargo/Função: (9200) ESCRIVAO DE POLICIA/LC318/407
Un. Adm: (154105) DELEGACIA ESPEC DE REPRESSAO A ENTORPECENTES
A Partir de: 04/11/2021 Até 04/11/2021

Processo N.:

Nome: (242524/1) MARCEL GOMES DE OLIVEIRA
Cargo/Função: (2348) DELEGADO DE POLICIA
Un. Adm: (133094) DELEGACIA ESPEC DE HOMICIDIO E PROT A PESSOA CBA
A Partir de: 21/11/2021 Até 21/11/2021

Processo N.:

Nome: (111938/2) MARCEL NUNES MONTEIRO
Cargo/Função: (9175) INVESTIGADOR DE POLICIA/LC344/407
Un. Adm: (134236) DELEGACIA DE POLICIA DE DOM AQUINO
A Partir de: 04/11/2021 Até 04/11/2021

Processo N.:

Nome: (259874/1) MARCEL TEIXEIRA MENDONCA
Cargo/Função: (9200) ESCRIVAO DE POLICIA/LC318/407
Un. Adm: (133361) DELEGACIA DE POLICIA DE ALTA FLORESTA
A Partir de: 01/11/2021 Até 01/11/2021

Processo N.:

Nome: (135972/4) MARCELLA PEREIRA MILHOMEM
Cargo/Função: (9175) INVESTIGADOR DE POLICIA/LC344/407
Un. Adm: (154784) DELEGACIA DE POLICIA DE RIBEIRAO CASCALHEIRA
A Partir de: 01/11/2021 Até 01/11/2021

Processo N.:

Nome: (238805/1) MARCELO APARECIDO DE LIMA
Cargo/Função: (9175) INVESTIGADOR DE POLICIA/LC344/407
Un. Adm: (133108) DELEG ESPEC DE CRIMES FAZEN E CONTRA ADM PUBLICA
A Partir de: 02/11/2021 Até 02/11/2021

Processo N.:

Nome: (259870/1) MARCELO APARECIDO GOMES DA SILVA
Cargo/Função: (9175) INVESTIGADOR DE POLICIA/LC344/407
Un. Adm: (133361) DELEGACIA DE POLICIA DE ALTA FLORESTA
A Partir de: 01/11/2021 Até 01/11/2021

Processo N.:

Nome: (117829/2) MARCELO AUGUSTO DA SILVA
Cargo/Função: (9175) INVESTIGADOR DE POLICIA/LC344/407
Un. Adm: (154105) DELEGACIA ESPEC DE REPRESSAO A ENTORPECENTES
A Partir de: 03/11/2021 Até 03/11/2021

Processo N.:

Nome: (122640/2) MARCELO CASTRILLON CEBALHO
Cargo/Função: (9175) INVESTIGADOR DE POLICIA/LC344/407
Un. Adm: (133590) DELEGACIA REGIONAL DE CACERES
A Partir de: 03/11/2021 Até 03/11/2021

Processo N.:

Nome: (203124/1) MARCELO CRISOSTOMO DIAS CARVALHO
Cargo/Função: (9175) INVESTIGADOR DE POLICIA/LC344/407
Un. Adm: (164356) GER DE COMBATE AO CRIME ORGANIZADO
A Partir de: 03/11/2021 Até 03/11/2021

Processo N.:

Nome: (268199/1) MARCELO CUSTODIO DO CARMO MELO
Cargo/Função: (9175) INVESTIGADOR DE POLICIA/LC344/407
Un. Adm: (134040) DELEGACIA DE POL DE VILA BELA DA SANTI TRINDADE
A Partir de: 03/11/2021 Até 03/11/2021

Processo N.:

Nome: (84072/11) MARCELO DA SILVA BARRETO
Cargo/Função: (9175) INVESTIGADOR DE POLICIA/LC344/407
Un. Adm: (133094) DELEGACIA ESPEC DE HOMICIDIO E PROT A PESSOA CBA
A Partir de: 03/11/2021 Até 03/11/2021

Processo N.:

Nome: (259915/1) MARCELO GONCALVES RIOS
Cargo/Função: (9175) INVESTIGADOR DE POLICIA/LC344/407
Un. Adm: (154750) DELEGACIA DE POLICIA DE NOVA XAVANTINA
A Partir de: 06/11/2021 Até 06/11/2021

Processo N.:

Nome: (242603/1) MARCELO MELO DE LAET
Cargo/Função: (2348) DELEGADO DE POLICIA
Un. Adm: (132160) DIR DE POLICIA JUDICIARIA CIVIL METROPOLITANA
A Partir de: 04/11/2021 Até 04/11/2021

Processo N.:

Nome: (217445/4) MARCELO RICARDO DE CESERE
Cargo/Função: (9200) ESCRIVAO DE POLICIA/LC318/407
Un. Adm: (154113) DELEGACIA REG DE AGUA BOA
A Partir de: 04/11/2021 Até 04/11/2021

Processo N.:

Nome: (76365/3) MARCELO SEBASTIAO PEDROSO
Cargo/Função: (9175) INVESTIGADOR DE POLICIA/LC344/407
Un. Adm: (133116) DELEGACIA ESP DE ROUBOS E FURTOS DE VEICULO
AUTOM

A Partir de: 01/11/2021 Até 01/11/2021

Processo N.:

Nome: (259938/1) MARCELO SILVA DE SOUZA
Cargo/Função: (9175) INVESTIGADOR DE POLICIA/LC344/407
Un. Adm: (177342) DELEGACIA DE POLICIA DE CONFRESA
A Partir de: 04/11/2021 Até 04/11/2021

Processo N.:

Nome: (234286/1) MARCIA BARTOZC
Cargo/Função: (9175) INVESTIGADOR DE POLICIA/LC344/407
Un. Adm: (133876) DELEGACIA DE POLICIA DE COLNIZA
A Partir de: 01/11/2021 Até 01/11/2021

Processo N.:

Nome: (95959/1) MARCIA TOCASHIKI ROCHA
Cargo/Função: (9200) ESCRIVAO DE POLICIA/LC318/407
Un. Adm: (176931) DELEGACIA ESPECIALIZ DO ADOLESCENTE VARZEA
GRANDE

A Partir de: 01/11/2021 Até 01/11/2021

Processo N.:

Nome: (208645/2) MARCIAL DA CRUZ BANDEIRA JUNIOR
Cargo/Função: (9175) INVESTIGADOR DE POLICIA/LC344/407
Un. Adm: (154105) DELEGACIA ESPEC DE REPRESSAO A ENTORPECENTES
A Partir de: 01/11/2021 Até 01/11/2021

Processo N.:

Nome: (58597/5) MARCILEA MOREIRA MILHOMEM
Cargo/Função: (9200) ESCRIVAO DE POLICIA/LC318/407
Un. Adm: (133094) DELEGACIA ESPEC DE HOMICIDIO E PROT A PESSOA CBA
A Partir de: 01/11/2021 Até 01/11/2021

Processo N.:

Nome: (97397/1) MARCIO COUTINHO SCARDUA
Cargo/Função: (9175) INVESTIGADOR DE POLICIA/LC344/407
Un. Adm: (134511) DELEGACIA DE POLICIA DE SORRISO
A Partir de: 03/11/2021 Até 03/11/2021

Processo N.:

Nome: (115862/2) MARCIO FABIANO FIN
Cargo/Função: (9175) INVESTIGADOR DE POLICIA/LC344/407
Un. Adm: (177725) DELEGACIA DE POLICIA DE CAMPO VERDE
A Partir de: 16/11/2021 Até 16/11/2021

Processo N.:

Nome: (299338/1) MARCIO HENRIQUE ALMEIDA PORTELA
Cargo/Função: (4360) DELEGADO DE POLICIA SUBST LC575/2016
Un. Adm: (134511) DELEGACIA DE POLICIA DE SORRISO
A Partir de: 02/11/2021 Até 02/11/2021

Processo N.:

Nome: (125670/11) MARCIO LOURENCO PEREIRA
Cargo/Função: (9200) ESCRIVAO DE POLICIA/LC318/407
Un. Adm: (133116) DELEGACIA ESP DE ROUBOS E FURTOS DE VEICULO
AUTOM

A Partir de: 01/11/2021 Até 01/11/2021

Processo N.:

Nome: (95861/1) MARCIO MOREIRA DOS SANTOS
Cargo/Função: (9175) INVESTIGADOR DE POLICIA/LC344/407
Un. Adm: (134171) DELEGACIA DE POLICIA DE JACIARA
A Partir de: 03/11/2021 Até 03/11/2021

Processo N.:

Nome: (95861/1) MARCIO MOREIRA DOS SANTOS
Cargo/Função: (9175) INVESTIGADOR DE POLICIA/LC344/407
Un. Adm: (134171) DELEGACIA DE POLICIA DE JACIARA
A Partir de: 04/11/2021 Até 04/11/2021

Processo N.:

Nome: (234472/1) MARCIO NELTON PEREIRA
Cargo/Função: (9200) ESCRIVAO DE POLICIA/LC318/407
Un. Adm: (163759) COORD MUSEOLOGICA
A Partir de: 02/11/2021 Até 02/11/2021

Processo N.:

Nome: (107894/1) MARCIO XAVIER DA COSTA
Cargo/Função: (9175) INVESTIGADOR DE POLICIA/LC344/407
Un. Adm: (133515) DELEGACIA ESP DE DEFESA DA MULHER BARRA DO
GARCAS

A Partir de: 01/11/2021 Até 01/11/2021

Processo N.:

Nome: (108293/1) MARCO ANTONIO DE AMORIM
Cargo/Função: (9175) INVESTIGADOR DE POLICIA/LC344/407
Un. Adm: (164119) COORD DE DESENVOLVIMENTO INSTITUCIONAL
A Partir de: 01/11/2021 Até 01/11/2021

Processo N.:

Nome: (122762/3) MARCO ANTONIO MARQUES
Cargo/Função: (9175) INVESTIGADOR DE POLICIA/LC344/407
Un. Adm: (164224) DIR DE INTELIGENCIA
A Partir de: 03/11/2021 Até 03/11/2021

Processo N.:

Nome: (252048/1) MARCO BORTOLOTO REMUZZI
Cargo/Função: (2348) DELEGADO DE POLICIA
Un. Adm: (133841) DELEGACIA DE POLICIA DE JUINA
A Partir de: 01/11/2021 Até 01/11/2021

Processo N.:

Nome: (111803/2) MARCOS ANTONIO RAMOS DE MORAES
Cargo/Função: (9175) INVESTIGADOR DE POLICIA/LC344/407
Un. Adm: (133116) DELEGACIA ESP DE ROUBOS E FURTOS DE VEICULO
AUTOM

A Partir de: 02/11/2021 Até 02/11/2021

Processo N.:

Nome: (136174/1) MARCOS AURELIO DIAS LEAO
Cargo/Função: (11606) DGA-6 SERVIDOR
Un. Adm: (193623) DELEGACIA REGIONAL DE VILA RICA
A Partir de: 02/11/2021 Até 02/11/2021

Processo N.:

Nome: (124983/5) MARCOS BENEDITO LEITE DE SA
Cargo/Função: (11665) FUNÇÃO DGA 10 LC/266 SERVIDOR
Un. Adm: (133094) DELEGACIA ESPEC DE HOMICIDIO E PROT A PESSOA CBA
A Partir de: 01/11/2021 Até 01/11/2021

Processo N.:

Nome: (92430/3) MARCOS CUSTODIO DA SILVA
Cargo/Função: (9175) INVESTIGADOR DE POLICIA/LC344/407
Un. Adm: (154776) DELEGACIA DE POLICIA DE QUERENCIA
A Partir de: 02/11/2021 Até 02/11/2021

Processo N.:

Nome: (136486/1) MARCOS DONIZETI CAYRES
Cargo/Função: (11630) DGA-9 SERVIDOR
Un. Adm: (164240) GER DE INTELIGENCIA POLICIAL
A Partir de: 03/11/2021 Até 03/11/2021

Processo N.:

Nome: (259925/1) MARCOS FABIO DA COSTA MONCLAIR
Cargo/Função: (11622) DGA-8 SERVIDOR
Un. Adm: (164321) GER ESPECIALIZADA EM CRIMES DE ALTA TECNOLOGIA
A Partir de: 01/11/2021 Até 01/11/2021

Processo N.:

Nome: (97376/1) MARCOS PAULO ANGELI
Cargo/Função: (9175) INVESTIGADOR DE POLICIA/LC344/407
Un. Adm: (177245) DELEGACIA DE POLICIA DE PEIXOTO DE AZEVEDO
A Partir de: 01/11/2021 Até 01/11/2021

Processo N.:

Nome: (92224/1) MARCOS ROGERIO XAVIER FRANCA
Cargo/Função: (9175) INVESTIGADOR DE POLICIA/LC344/407
Un. Adm: (133094) DELEGACIA ESPEC DE HOMICIDIO E PROT A PESSOA CBA
A Partir de: 01/11/2021 Até 01/11/2021

Processo N.:

Nome: (230212/2) MARCUS VINICIUS DA CRUZ ALVES
Cargo/Função: (9175) INVESTIGADOR DE POLICIA/LC344/407
Un. Adm: (134171) DELEGACIA DE POLICIA DE JACIARA
A Partir de: 01/11/2021 Até 01/11/2021

Processo N.:

Nome: (230212/2) MARCUS VINICIUS DA CRUZ ALVES
Cargo/Função: (9175) INVESTIGADOR DE POLICIA/LC344/407
Un. Adm: (134171) DELEGACIA DE POLICIA DE JACIARA
A Partir de: 02/11/2021 Até 02/11/2021

Processo N.:

Nome: (268154/1) MARGIDA GE MOURA
Cargo/Função: (9175) INVESTIGADOR DE POLICIA/LC344/407
Un. Adm: (134236) DELEGACIA DE POLICIA DE DOM AQUINO
A Partir de: 03/11/2021 Até 03/11/2021

Processo N.:

Nome: (44127/1) MARIA APARECIDA GONCALVES BATISTA PEREIRA
Cargo/Função: (9175) INVESTIGADOR DE POLICIA/LC344/407
Un. Adm: (133590) DELEGACIA REGIONAL DE CACERES
A Partir de: 03/11/2021 Até 03/11/2021

Processo N.:

Nome: (75466/4) MARIA APARECIDA RODRIGUES SABARA
Cargo/Função: (9175) INVESTIGADOR DE POLICIA/LC344/407
Un. Adm: (134643) DELEG DE POLICIA DE NOVA OLIMPIA
A Partir de: 04/11/2021 Até 04/11/2021

Processo N.:

Nome: (259948/1) MARIA APARECIDA SANTANA LUCAS
Cargo/Função: (9200) ESCRIVAO DE POLICIA/LC318/407
Un. Adm: (177288) DELEGACIA DE POLICIA DE GUARANTA DO NORTE
A Partir de: 04/11/2021 Até 04/11/2021

Processo N.:

Nome: (140197/3) MARIA CLAUDIA DOS SANTOS SILVA
Cargo/Função: (9200) ESCRIVAO DE POLICIA/LC318/407

Un. Adm: (165875) NUCLEO DE INTELIGENCIA A Partir de: 03/11/2021 Até 03/11/2021	Processo N. : Nome: (44111/1) MARISTELA DA SILVA CAMPOS Cargo/Função: (9200) ESCRIVAO DE POLICIA/LC318/407 Un. Adm: (134236) DELEGACIA DE POLICIA DE DOM AQUINO A Partir de: 02/11/2021 Até 02/11/2021
Processo N. : Nome: (234353/1) MARIA CONCEICAO DA SILVA Cargo/Função: (9175) INVESTIGADOR DE POLICIA/LC344/407 Un. Adm: (176915) DELEGACIA REG DE VARZEA GRANDE A Partir de: 02/11/2021 Até 02/11/2021	Processo N. : Nome: (97462/1) MARLISE DA SILVA FERREIRA MATOS Cargo/Função: (11606) DGA-6 SERVIDOR Un. Adm: (173720) COORD DE PLANEJAMENTO OPERACIONAL A Partir de: 02/11/2021 Até 02/11/2021
Processo N. : Nome: (109063/12) MARIA CRISTINA GEHM Cargo/Função: (11665) FUNÇÃO DGA 10 LC/266 SERVIDOR Un. Adm: (133515) DELEGACIA ESP DE DEFESA DA MULHER BARRA DO GARCAS A Partir de: 04/11/2021 Até 04/11/2021	Processo N. : Nome: (58617/15) MARLON TAVARES ROLDAO Cargo/Função: (9200) ESCRIVAO DE POLICIA/LC318/407 Un. Adm: (133515) DELEGACIA ESP DE DEFESA DA MULHER BARRA DO GARCAS A Partir de: 03/11/2021 Até 03/11/2021
Processo N. : Nome: (259868/1) MARIA DULCIMARIA DE SOUZA GOMES Cargo/Função: (9175) INVESTIGADOR DE POLICIA/LC344/407 Un. Adm: (177342) DELEGACIA DE POLICIA DE CONFRESA A Partir de: 01/11/2021 Até 01/11/2021	Processo N. : Nome: (259934/1) MASSAU LEANDRO DOS SANTOS Cargo/Função: (9175) INVESTIGADOR DE POLICIA/LC344/407 Un. Adm: (164356) GER DE COMBATE AO CRIME ORGANIZADO A Partir de: 03/11/2021 Até 03/11/2021
Processo N. : Nome: (25387/1) MARIA FERREIRA DA CRUZ Cargo/Função: (9175) INVESTIGADOR DE POLICIA/LC344/407 Un. Adm: (134244) DELEGACIA DE POLICIA DE JUSCIMEIRA A Partir de: 02/11/2021 Até 02/11/2021	Processo N. : Nome: (234005/1) MAURECIL AUXILIADORA DA CUNHA Cargo/Função: (9175) INVESTIGADOR DE POLICIA/LC344/407 Un. Adm: (212776) 1 DELEGACIA DE POLICIA DE CUIABA A Partir de: 04/11/2021 Até 04/11/2021
Processo N. : Nome: (67407/2) MARIA ROSEMARY DE SOUZA Cargo/Função: (9175) INVESTIGADOR DE POLICIA/LC344/407 Un. Adm: (212776) 1 DELEGACIA DE POLICIA DE CUIABA A Partir de: 05/11/2021 Até 05/11/2021	Processo N. : Nome: (291164/1) MAURICIO MACIEL PEREIRA JUNIOR Cargo/Função: (4360) DELEGADO DE POLICIA SUBST LC575/2016 Un. Adm: (177105) DELEGACIA DE POLICIA DE POCONE A Partir de: 02/11/2021 Até 02/11/2021
Processo N. : Nome: (67407/2) MARIA ROSEMARY DE SOUZA Cargo/Função: (9175) INVESTIGADOR DE POLICIA/LC344/407 Un. Adm: (212776) 1 DELEGACIA DE POLICIA DE CUIABA A Partir de: 05/10/2021 Até 05/10/2021	Processo N. : Nome: (268000/1) MAURICIO FORTILHO ARAUJO Cargo/Função: (9175) INVESTIGADOR DE POLICIA/LC344/407 Un. Adm: (193623) DELEGACIA REGIONAL DE VILA RICA A Partir de: 06/11/2021 Até 06/11/2021
Processo N. : Nome: (259937/1) MARIA SUELY LUCAS REIS DA SILVA Cargo/Função: (9200) ESCRIVAO DE POLICIA/LC318/407 Un. Adm: (133361) DELEGACIA DE POLICIA DE ALTA FLORESTA A Partir de: 03/11/2021 Até 03/11/2021	Processo N. : Nome: (137445/1) MAURO SERGIO GOMES Cargo/Função: (9175) INVESTIGADOR DE POLICIA/LC344/407 Un. Adm: (177725) DELEGACIA DE POLICIA DE CAMPO VERDE A Partir de: 03/11/2021 Até 03/11/2021
Processo N. : Nome: (99994/4) MARIANA CAMPOS MENSCH Cargo/Função: (9175) INVESTIGADOR DE POLICIA/LC344/407 Un. Adm: (164313) COORD DE INTELIGENCIA TECNOLOGICA A Partir de: 03/11/2021 Até 03/11/2021	Processo N. : Nome: (259877/1) MAYCON RIBEIRO DE SOUZA Cargo/Função: (9175) INVESTIGADOR DE POLICIA/LC344/407 Un. Adm: (133884) DELEGACIA DE POLICIA DE CASTANHEIRA A Partir de: 01/11/2021 Até 01/11/2021
Processo N. : Nome: (200104/2) MARIANA GALASSI PAVAN Cargo/Função: (9175) INVESTIGADOR DE POLICIA/LC344/407 Un. Adm: (154750) DELEGACIA DE POLICIA DE NOVA XAVANTINA A Partir de: 03/11/2021 Até 03/11/2021	Processo N. : Nome: (259861/1) MAYCON RODRIGUES Cargo/Função: (9200) ESCRIVAO DE POLICIA/LC318/407 Un. Adm: (132160) DIR DE POLICIA JUDICIARIA CIVIL METROPOLITANA A Partir de: 05/11/2021 Até 05/11/2021
Processo N. : Nome: (97578/1) MARILENE TAVARES SANTANA OLIVEIRA Cargo/Função: (9175) INVESTIGADOR DE POLICIA/LC344/407 Un. Adm: (154750) DELEGACIA DE POLICIA DE NOVA XAVANTINA A Partir de: 02/11/2021 Até 02/11/2021	Processo N. : Nome: (136166/1) MAYUMI OTSUKI MARUITI Cargo/Função: (9200) ESCRIVAO DE POLICIA/LC318/407 Un. Adm: (133108) DELEG ESPEC DE CRIMES FAZEN E CONTRA ADM PUBLICA A Partir de: 01/11/2021 Até 01/11/2021
Processo N. : Nome: (268007/1) MARILU MAYUMI KANACILO ROCHA Cargo/Função: (9175) INVESTIGADOR DE POLICIA/LC344/407 Un. Adm: (133094) DELEGACIA ESPEC DE HOMICIDIO E PROT A PESSOA CBA A Partir de: 03/11/2021 Até 03/11/2021	Processo N. : Nome: (205856/1) MICHAEL SOARES DE SALES Cargo/Função: (9175) INVESTIGADOR DE POLICIA/LC344/407 Un. Adm: (133094) DELEGACIA ESPEC DE HOMICIDIO E PROT A PESSOA CBA A Partir de: 02/11/2021 Até 02/11/2021
Processo N. : Nome: (95671/1) MARINEIDE DE OLIVEIRA FERREIRA Cargo/Função: (11630) DGA-9 SERVIDOR Un. Adm: (164330) GER DE APOIO TECNOLOGICO A Partir de: 03/11/2021 Até 03/11/2021	Processo N. : Nome: (259921/1) MIGUEL CORREA E SILVA FILHO Cargo/Função: (9175) INVESTIGADOR DE POLICIA/LC344/407 Un. Adm: (133361) DELEGACIA DE POLICIA DE ALTA FLORESTA A Partir de: 18/11/2021 Até 18/11/2021
Processo N. : Nome: (234310/1) MARINEIDE SOUZA DA SILVA Cargo/Função: (9175) INVESTIGADOR DE POLICIA/LC344/407 Un. Adm: (164496) DELEGACIA VIRTUAL A Partir de: 03/11/2021 Até 03/11/2021	Processo N. : Nome: (115761/2) MIGUEL MACARIO LOPES Cargo/Função: (2348) DELEGADO DE POLICIA Un. Adm: (133612) DELEGACIA DE POLICIA DE CACERES A Partir de: 03/11/2021 Até 03/11/2021
Processo N. : Nome: (268326/1) MARIO CENTORIANO JUNIOR Cargo/Função: (9175) INVESTIGADOR DE POLICIA/LC344/407 Un. Adm: (164356) GER DE COMBATE AO CRIME ORGANIZADO A Partir de: 02/11/2021 Até 02/11/2021	Processo N. : Nome: (136479/1) MILLENA MENEZES HENRIQUE CARDOSO Cargo/Função: (9175) INVESTIGADOR DE POLICIA/LC344/407 Un. Adm: (164356) GER DE COMBATE AO CRIME ORGANIZADO A Partir de: 02/11/2021 Até 02/11/2021
Processo N. : Nome: (111411/2) MARIO MARCIO DA COSTA PROENCA Cargo/Função: (9175) INVESTIGADOR DE POLICIA/LC344/407 Un. Adm: (177245) DELEGACIA DE POLICIA DE PEIXOTO DE AZEVEDO A Partir de: 01/11/2021 Até 01/11/2021	Processo N. : Nome: (97547/1) MILTON ROBERTO CORREIA PESCARA Cargo/Função: (11665) FUNÇÃO DGA 10 LC/266 SERVIDOR Un. Adm: (176966) DELEGACIA ESPEC DE DEF DA MULHER CRIAN E IDOSO A Partir de: 04/11/2021 Até 04/11/2021
Processo N. : Nome: (66880/2) MARIO MARCIO DA SILVA Cargo/Função: (9175) INVESTIGADOR DE POLICIA/LC344/407 Un. Adm: (176966) DELEGACIA ESPEC DE DEF DA MULHER CRIAN E IDOSO VG A Partir de: 03/11/2021 Até 03/11/2021	Processo N. : Nome: (268070/1) MIQUEIAS DE OLIVEIRA MOREIRA Cargo/Função: (9175) INVESTIGADOR DE POLICIA/LC344/407 Un. Adm: (134023) DELEGACIA DE POLICIA DE COMODORO A Partir de: 05/11/2021 Até 05/11/2021
Processo N. : Nome: (242500/1) MARIO ROBERTO DE SOUZA SANTIAGO JUNIOR Cargo/Função: (2348) DELEGADO DE POLICIA Un. Adm: (133094) DELEGACIA ESPEC DE HOMICIDIO E PROT A PESSOA CBA A Partir de: 16/11/2021 Até 16/11/2021	Processo N. : Nome: (259888/1) MIRIAM MENEGUETE DA SILVA

Cargo/Função: (9200) ESCRIVAO DE POLICIA/LC318/407
Un. Adm: (177580) DELEGACIA DE POLICIA DE JUARA
A Partir de: 03/11/2021 Até 03/11/2021

Processo N.:

Nome: (259949/1) MIRIAN ARAUJO GAUDENCIO
Cargo/Função: (9175) INVESTIGADOR DE POLICIA/LC344/407
Un. Adm: (154105) DELEGACIA ESPEC DE REPRESSAO A ENTORPECENTES
A Partir de: 04/11/2021 Até 04/11/2021

Processo N.:

Nome: (122665/2) MIRIAN RODRIGUES DE SOUZA
Cargo/Função: (9175) INVESTIGADOR DE POLICIA/LC344/407
Un. Adm: (134163) DELEGACIA DE POLICIA DE PEDRA PRETA
A Partir de: 02/11/2021 Até 02/11/2021

Processo N.:

Nome: (98710/3) MOACIR ARIMATHEIA DA COSTA
Cargo/Função: (9175) INVESTIGADOR DE POLICIA/LC344/407
Un. Adm: (134163) DELEGACIA DE POLICIA DE PEDRA PRETA
A Partir de: 01/11/2021 Até 01/11/2021

Processo N.:

Nome: (203968/1) MOACIR RODRIGUES DE MENEZES
Cargo/Função: (11606) DGA-6 SERVIDOR
Un. Adm: (164119) COORD DE DESENVOLVIMENTO INSTITUCIONAL
A Partir de: 03/11/2021 Até 03/11/2021

Processo N.:

Nome: (78292/4) MONICA CARDOZO MENDONCA CURVO
Cargo/Função: (9175) INVESTIGADOR DE POLICIA/LC344/407
Un. Adm: (212776) 1 DELEGACIA DE POLICIA DE CUIABA
A Partir de: 04/11/2021 Até 04/11/2021

Processo N.:

Nome: (92149/1) NACIR RAYMUNDO CECCHIN
Cargo/Função: (9175) INVESTIGADOR DE POLICIA/LC344/407
Un. Adm: (176966) DELEGACIA ESPEC DE DEF DA MULHER CRIAN E IDOSO

VG

A Partir de: 02/11/2021 Até 02/11/2021

Processo N.:

Nome: (136489/1) NAIRA ELIS BALDISSERA
Cargo/Função: (11630) DGA-9 SERVIDOR
Un. Adm: (164321) GER ESPECIALIZADA EM CRIMES DE ALTA TECNOLOGIA
A Partir de: 03/11/2021 Até 03/11/2021

Processo N.:

Nome: (268186/1) NATALIA DOS SANTOS FURINI
Cargo/Função: (9175) INVESTIGADOR DE POLICIA/LC344/407
Un. Adm: (133361) DELEGACIA DE POLICIA DE ALTA FLORESTA
A Partir de: 01/11/2021 Até 01/11/2021

Processo N.:

Nome: (144426/5) NAYANNA DE PAULA SANTANA
Cargo/Função: (9175) INVESTIGADOR DE POLICIA/LC344/407
Un. Adm: (164356) GER DE COMBATE AO CRIME ORGANIZADO
A Partir de: 02/11/2021 Até 02/11/2021

Processo N.:

Nome: (92198/1) NELIO NAZARETH DA SILVA
Cargo/Função: (9175) INVESTIGADOR DE POLICIA/LC344/407
Un. Adm: (164119) COORD DE DESENVOLVIMENTO INSTITUCIONAL
A Partir de: 01/11/2021 Até 01/11/2021

Processo N.:

Nome: (259950/1) NELSON MACHADO COSTA
Cargo/Função: (9175) INVESTIGADOR DE POLICIA/LC344/407
Un. Adm: (134651) DELEGACIA DE POLICIA DE SAPEZAL
A Partir de: 01/11/2021 Até 01/11/2021

Processo N.:

Nome: (136170/1) NEULIANE PRADO DOS SANTOS
Cargo/Função: (9200) ESCRIVAO DE POLICIA/LC318/407
Un. Adm: (133094) DELEGACIA ESPEC DE HOMICIDIO E PROT A PESSOA CBA
A Partir de: 03/11/2021 Até 03/11/2021

Processo N.:

Nome: (208275/2) NILO ALVES DOS REIS JUNIOR
Cargo/Função: (9175) INVESTIGADOR DE POLICIA/LC344/407
Un. Adm: (154105) DELEGACIA ESPEC DE REPRESSAO A ENTORPECENTES
A Partir de: 03/11/2021 Até 03/11/2021

Processo N.:

Nome: (252023/1) NILSON ANDRE FARIAS DE OLIVEIRA
Cargo/Função: (2348) DELEGADO DE POLICIA
Un. Adm: (133116) DELEGACIA ESP DE ROUBOS E FURTOS DE VEICULO
AUTOM
A Partir de: 04/11/2021 Até 04/11/2021

Processo N.:

Nome: (35704/3) NILSON APARECIDO CORTEZ METRAN
Cargo/Função: (9200) ESCRIVAO DE POLICIA/LC318/407
Un. Adm: (133116) DELEGACIA ESP DE ROUBOS E FURTOS DE VEICULO
AUTOM
A Partir de: 02/11/2021 Até 02/11/2021

Processo N.:

Nome: (259900/1) NILSON BARBOSA DUARTE
Cargo/Função: (9175) INVESTIGADOR DE POLICIA/LC344/407
Un. Adm: (154784) DELEGACIA DE POLICIA DE RIBEIRAO CASCALHEIRA
A Partir de: 01/11/2021 Até 01/11/2021

Processo N.:

Nome: (117723/5) NILSON JOSE DA SILVA
Cargo/Função: (9175) INVESTIGADOR DE POLICIA/LC344/407

Un. Adm: (177466) DELEGACIA DE POLICIA DE SAO JOSE DO XINGU
A Partir de: 04/11/2021 Até 04/11/2021

Processo N.:

Nome: (268004/1) NIXON BATISTA MENDES
Cargo/Função: (9175) INVESTIGADOR DE POLICIA/LC344/407
Un. Adm: (177342) DELEGACIA DE POLICIA DE CONFRESA
A Partir de: 01/11/2021 Até 01/11/2021

Processo N.:

Nome: (117663/5) ODENIL DA SILVA BATISTA
Cargo/Função: (9175) INVESTIGADOR DE POLICIA/LC344/407
Un. Adm: (133655) DELEGACIA DE POLICIA DE PORTO ESPERIDIAO
A Partir de: 06/11/2021 Até 06/11/2021

Processo N.:

Nome: (85394/2) ODIR DA SILVA AVALOS
Cargo/Função: (9175) INVESTIGADOR DE POLICIA/LC344/407
Un. Adm: (154105) DELEGACIA ESPEC DE REPRESSAO A ENTORPECENTES
A Partir de: 04/11/2021 Até 04/11/2021

Processo N.:

Nome: (234486/1) OLEDIANE MONTEIRO XAVIER
Cargo/Função: (9200) ESCRIVAO DE POLICIA/LC318/407
Un. Adm: (133833) DELEGACIA REGIONAL DE JUINA
A Partir de: 04/11/2021 Até 04/11/2021

Processo N.:

Nome: (251994/1) OLIMPIO DA CUNHA FERNANDES JUNIOR
Cargo/Função: (2348) DELEGADO DE POLICIA
Un. Adm: (133094) DELEGACIA ESPEC DE HOMICIDIO E PROT A PESSOA CBA
A Partir de: 05/11/2021 Até 05/11/2021

Processo N.:

Nome: (258123/2) OLINDA DANIELE LIMA BATISTA
Cargo/Função: (9175) INVESTIGADOR DE POLICIA/LC344/407
Un. Adm: (177245) DELEGACIA DE POLICIA DE PEIXOTO DE AZEVEDO
A Partir de: 01/11/2021 Até 01/11/2021

Processo N.:

Nome: (91498/5) ORCILENE CORREA ALVES LUZ
Cargo/Função: (11665) FUNÇÃO DGA 10 LC/266 SERVIDOR
Un. Adm: (133515) DELEGACIA ESP DE DEFESA DA MULHER BARRA DO

GARCAS

A Partir de: 02/11/2021 Até 02/11/2021

Processo N.:

Nome: (82968/16) ORIEBER GOMES DA COSTA
Cargo/Função: (9175) INVESTIGADOR DE POLICIA/LC344/407
Un. Adm: (177466) DELEGACIA DE POLICIA DE SAO JOSE DO XINGU
A Partir de: 02/11/2021 Até 02/11/2021

Processo N.:

Nome: (92147/1) ORLANDO BONFILHO PALLAORO
Cargo/Função: (9175) INVESTIGADOR DE POLICIA/LC344/407
Un. Adm: (133108) DELEG ESPEC DE CRIMES FAZEN E CONTRA ADM PUBLICA
A Partir de: 01/11/2021 Até 01/11/2021

Processo N.:

Nome: (229616/2) ORLANDO LUCAS DOS SANTOS
Cargo/Função: (9175) INVESTIGADOR DE POLICIA/LC344/407
Un. Adm: (133094) DELEGACIA ESPEC DE HOMICIDIO E PROT A PESSOA CBA
A Partir de: 05/11/2021 Até 05/11/2021

Processo N.:

Nome: (95891/1) OSMAR DE OLIVEIRA GAMA
Cargo/Função: (9175) INVESTIGADOR DE POLICIA/LC344/407
Un. Adm: (154750) DELEGACIA DE POLICIA DE NOVA XAVANTINA
A Partir de: 03/11/2021 Até 03/11/2021

Processo N.:

Nome: (97439/1) OSNALDO NEVES DOS SANTOS
Cargo/Função: (9175) INVESTIGADOR DE POLICIA/LC344/407
Un. Adm: (133116) DELEGACIA ESP DE ROUBOS E FURTOS DE VEICULO
AUTOM
A Partir de: 02/11/2021 Até 02/11/2021

Processo N.:

Nome: (97327/1) OTAVIO CAVALCANTE BEZERRA
Cargo/Função: (9175) INVESTIGADOR DE POLICIA/LC344/407
Un. Adm: (133116) DELEGACIA ESP DE ROUBOS E FURTOS DE VEICULO
AUTOM
A Partir de: 01/11/2021 Até 01/11/2021

Processo N.:

Nome: (291165/1) PABLO BONIFACIO CARNEIRO
Cargo/Função: (4360) DELEGADO DE POLICIA SUBST LC575/2016
Un. Adm: (184292) DELEG ESP DEF MULHER CRIANCA ADOLES IDOSO DE
SINOP
A Partir de: 07/11/2021 Até 07/11/2021

Processo N.:

Nome: (230347/2) PABLO COMPER GERONIMO
Cargo/Função: (9175) INVESTIGADOR DE POLICIA/LC344/407
Un. Adm: (133361) DELEGACIA DE POLICIA DE ALTA FLORESTA
A Partir de: 02/11/2021 Até 02/11/2021

Processo N.:

Nome: (203975/1) PABLO COUTO SOUZA
Cargo/Função: (9175) INVESTIGADOR DE POLICIA/LC344/407
Un. Adm: (173681) GER DE MANUTENCAO APOIO E DESENV DE PROJETOS
A Partir de: 30/11/2021 Até 30/11/2021

Processo N.:

Nome: (125363/2) PABLO JULIUS GREGIO
Cargo/Função: (9200) ESCRIVAO DE POLICIA/LC318/407

Un. Adm: (133647) DELEGACIA DE POLICIA DE MIRASSOL DOESTE
A Partir de: 03/11/2021 Até 03/11/2021

Processo N.:

Nome: (227861/2) PATRICIA APARECIDA VICK DE SOUZA
Cargo/Função: (9175) INVESTIGADOR DE POLICIA/LC344/407
Un. Adm: (164356) GER DE COMBATE AO CRIME ORGANIZADO
A Partir de: 12/11/2021 Até 12/11/2021

Processo N.:

Nome: (259816/1) PATRICIA ARGENTON
Cargo/Função: (9200) ESCRIVAO DE POLICIA/LC318/407
Un. Adm: (177580) DELEGACIA DE POLICIA DE JUARA
A Partir de: 03/11/2021 Até 03/11/2021

Processo N.:

Nome: (259840/1) PATRICIA FRANCISCA DUARTE
Cargo/Função: (9200) ESCRIVAO DE POLICIA/LC318/407
Un. Adm: (133841) DELEGACIA DE POLICIA DE JUINA
A Partir de: 02/11/2021 Até 02/11/2021

Processo N.:

Nome: (95692/1) PATRICIA MARTINS MAGIO MAXIMINO DO O
Cargo/Função: (9175) INVESTIGADOR DE POLICIA/LC344/407
Un. Adm: (164356) GER DE COMBATE AO CRIME ORGANIZADO
A Partir de: 03/11/2021 Até 03/11/2021

Processo N.:

Nome: (138537/2) PATRICIA ORTIZ FELTRIN
Cargo/Função: (9175) INVESTIGADOR DE POLICIA/LC344/407
Un. Adm: (133116) DELEGACIA ESP DE ROUBOS E FURTOS DE VEICULO

AUTOM

A Partir de: 01/11/2021 Até 01/11/2021

Processo N.:

Nome: (71643/19) PATRICIA ZULMIRA DA SILVA BIBERG
Cargo/Função: (9175) INVESTIGADOR DE POLICIA/LC344/407
Un. Adm: (177105) DELEGACIA DE POLICIA DE POCONE
A Partir de: 01/11/2021 Até 01/11/2021

Processo N.:

Nome: (112811/9) PAULA ALEXANDRA CARVALHO OLIVEIRA
Cargo/Função: (9200) ESCRIVAO DE POLICIA/LC318/407
Un. Adm: (133833) DELEGACIA REGIONAL DE JUINA
A Partir de: 03/11/2021 Até 03/11/2021

Processo N.:

Nome: (95691/1) PAULO CESAR DA SILVA
Cargo/Função: (9175) INVESTIGADOR DE POLICIA/LC344/407
Un. Adm: (177148) DELEGACIA DE POLICIA DE ROSARIO OESTE
A Partir de: 02/11/2021 Até 02/11/2021

Processo N.:

Nome: (92214/1) PAULO CEZAR FABIANO
Cargo/Função: (9175) INVESTIGADOR DE POLICIA/LC344/407
Un. Adm: (134236) DELEGACIA DE POLICIA DE DOM AQUINO
A Partir de: 02/11/2021 Até 02/11/2021

Processo N.:

Nome: (234587/2) PAULO CRISTIANO DE SOUZA
Cargo/Função: (9175) INVESTIGADOR DE POLICIA/LC344/407
Un. Adm: (133361) DELEGACIA DE POLICIA DE ALTA FLORESTA
A Partir de: 02/11/2021 Até 02/11/2021

Processo N.:

Nome: (108320/2) PAULO HENRIQUE DE OLIVEIRA CRUZ
Cargo/Função: (11630) DGA-9 SERVIDOR
Un. Adm: (164321) GER ESPECIALIZADA EM CRIMES DE ALTA TECNOLOGIA
A Partir de: 02/11/2021 Até 02/11/2021

Processo N.:

Nome: (40555/2) PAULO ROGERIO OLIVEIRA MORAES
Cargo/Função: (9175) INVESTIGADOR DE POLICIA/LC344/407
Un. Adm: (154105) DELEGACIA ESPEC DE REPRESSAO A ENTORPECENTES
A Partir de: 04/11/2021 Até 04/11/2021

Processo N.:

Nome: (136155/1) PAULO SERGIO GONCALVES ALONSO
Cargo/Função: (9200) ESCRIVAO DE POLICIA/LC318/407
Un. Adm: (164453) DELEGACIA ESPEC DE FRONTEIRA
A Partir de: 03/11/2021 Até 03/11/2021

Processo N.:

Nome: (44023/1) PEDRO DUARTE DE OLIVEIRA
Cargo/Função: (9175) INVESTIGADOR DE POLICIA/LC344/407
Un. Adm: (134392) DELEGACIA REGIONAL DE SINOP
A Partir de: 02/11/2021 Até 02/11/2021

Processo N.:

Nome: (234370/1) PEDRO HENRIQUE PELLOSO BORGESAN
Cargo/Função: (9200) ESCRIVAO DE POLICIA/LC318/407
Un. Adm: (164356) GER DE COMBATE AO CRIME ORGANIZADO
A Partir de: 03/11/2021 Até 03/11/2021

Processo N.:

Nome: (259842/1) PEDRO HENRIQUE THOMMEN DE MORAES
Cargo/Função: (9175) INVESTIGADOR DE POLICIA/LC344/407
Un. Adm: (133108) DELEG ESPEC DE CRIMES FAZEN E CONTRA ADM PUBLICA
A Partir de: 02/11/2021 Até 02/11/2021

Processo N.:

Nome: (136545/1) PEDRO HERMINIO DE OLIVEIRA CARDOSO
Cargo/Função: (9175) INVESTIGADOR DE POLICIA/LC344/407
Un. Adm: (133094) DELEGACIA ESPEC DE HOMICIDIO E PROT A PESSOA CBA
A Partir de: 04/11/2021 Até 04/11/2021

Processo N.:

Nome: (203451/1) PEDRO PAULO XAVIER RODRIGUES
Cargo/Função: (9175) INVESTIGADOR DE POLICIA/LC344/407
Un. Adm: (134651) DELEGACIA DE POLICIA DE SAPEZAL
A Partir de: 03/11/2021 Até 03/11/2021

Processo N.:

Nome: (104848/2) PETERSON FIALHO DA SILVA
Cargo/Função: (11630) DGA-9 SERVIDOR
Un. Adm: (164313) COORD DE INTELIGENCIA TECNOLOGICA
A Partir de: 01/11/2021 Até 01/11/2021

Processo N.:

Nome: (299412/1) PHILIFE DE PAULA DA SILVA PINHO
Cargo/Função: (4360) DELEGADO DE POLICIA SUBST LC575/2016
Un. Adm: (133868) DELEGACIA DE POLICIA DE COTRIGUACU
A Partir de: 03/11/2021 Até 03/11/2021

Processo N.:

Nome: (268180/1) POLLIANA PATRICIA PIOVESAN PEREIRA
Cargo/Função: (9175) INVESTIGADOR DE POLICIA/LC344/407
Un. Adm: (177687) DELEGACIA DE POLICIA DE PRIMAVERA DO LESTE
A Partir de: 01/11/2021 Até 01/11/2021

Processo N.:

Nome: (98750/2) RAFAEL MELLO ALVES FERREIRA
Cargo/Função: (9175) INVESTIGADOR DE POLICIA/LC344/407
Un. Adm: (133094) DELEGACIA ESPEC DE HOMICIDIO E PROT A PESSOA CBA
A Partir de: 03/11/2021 Até 03/11/2021

Processo N.:

Nome: (242445/1) RAFAEL MENDES SCATOLON
Cargo/Função: (2348) DELEGADO DE POLICIA
Un. Adm: (133108) DELEG ESPEC DE CRIMES FAZEN E CONTRA ADM PUBLICA
A Partir de: 04/11/2021 Até 04/11/2021

Processo N.:

Nome: (217376/2) RAFAEL NORBERTO DA SILVA BARROS
Cargo/Função: (9175) INVESTIGADOR DE POLICIA/LC344/407
Un. Adm: (164356) GER DE COMBATE AO CRIME ORGANIZADO
A Partir de: 03/11/2021 Até 03/11/2021

Processo N.:

Nome: (108146/1) RAFAEL PINHEIRO DE FARIAS
Cargo/Função: (9175) INVESTIGADOR DE POLICIA/LC344/407
Un. Adm: (133515) DELEGACIA ESP DE DEFESA DA MULHER BARRA DO

GARCAS

A Partir de: 03/11/2021 Até 03/11/2021

Processo N.:

Nome: (126473/5) RAFAELA TELLES TURCATTO
Cargo/Função: (9175) INVESTIGADOR DE POLICIA/LC344/407
Un. Adm: (177105) DELEGACIA DE POLICIA DE POCONE
A Partir de: 02/11/2021 Até 02/11/2021

Processo N.:

Nome: (136600/1) RAFFAEL ALBERTO DE SOUZA CAMPOS
Cargo/Função: (9200) ESCRIVAO DE POLICIA/LC318/407
Un. Adm: (133116) DELEGACIA ESP DE ROUBOS E FURTOS DE VEICULO

AUTOM

A Partir de: 01/11/2021 Até 01/11/2021

Processo N.:

Nome: (259846/1) RAMISON ESTEVAO VILELA
Cargo/Função: (9200) ESCRIVAO DE POLICIA/LC318/407
Un. Adm: (177687) DELEGACIA DE POLICIA DE PRIMAVERA DO LESTE
A Partir de: 01/11/2021 Até 01/11/2021

Processo N.:

Nome: (137802/5) RANDEY PAULO DA COSTA
Cargo/Função: (9175) INVESTIGADOR DE POLICIA/LC344/407
Un. Adm: (133094) DELEGACIA ESPEC DE HOMICIDIO E PROT A PESSOA CBA
A Partir de: 01/11/2021 Até 01/11/2021

Processo N.:

Nome: (136431/4) RAPHAEL CAMPOS QUINTEIRO
Cargo/Função: (9175) INVESTIGADOR DE POLICIA/LC344/407
Un. Adm: (133108) DELEG ESPEC DE CRIMES FAZEN E CONTRA ADM PUBLICA
A Partir de: 05/11/2021 Até 05/11/2021

Processo N.:

Nome: (233651/2) RAPHAEL DE FRANCA CANDIDO
Cargo/Função: (9175) INVESTIGADOR DE POLICIA/LC344/407
Un. Adm: (154105) DELEGACIA ESPEC DE REPRESSAO A ENTORPECENTES
A Partir de: 02/11/2021 Até 02/11/2021

Processo N.:

Nome: (242448/1) RAPHAEL DINIZ GARCIA
Cargo/Função: (2348) DELEGADO DE POLICIA
Un. Adm: (154750) DELEGACIA DE POLICIA DE NOVA XAVANTINA
A Partir de: 03/11/2021 Até 03/11/2021

Processo N.:

Nome: (112142/2) RAYNEL RAMALHO MOZER
Cargo/Função: (9175) INVESTIGADOR DE POLICIA/LC344/407
Un. Adm: (134511) DELEGACIA DE POLICIA DE SORRISO
A Partir de: 01/11/2021 Até 01/11/2021

Processo N.:

Nome: (108189/1) REINALDO DE ASSUNCAO MARQUES
Cargo/Função: (9175) INVESTIGADOR DE POLICIA/LC344/407
Un. Adm: (133370) DELEGACIA DE POLICIA DE APIACAS
A Partir de: 03/11/2021 Até 03/11/2021

Processo N.:

Nome: (137167/1) REJANE HARUMI IMADA MAEDA

Cargo/Função: (9175) INVESTIGADOR DE POLÍCIA/LC344/407
Un. Adm: (154105) DELEGACIA ESPEC DE REPRESSAO A ENTORPECENTES
A Partir de: 03/11/2021 Até 03/11/2021

Processo N.:

Nome: (259903/1) RENAN MOIA MORETO
Cargo/Função: (9175) INVESTIGADOR DE POLÍCIA/LC344/407
Un. Adm: (154105) DELEGACIA ESPEC DE REPRESSAO A ENTORPECENTES
A Partir de: 04/11/2021 Até 04/11/2021

Processo N.:

Nome: (234501/1) RENATA PEREIRA DE JESUS FONSECA
Cargo/Função: (9200) ESCRIVAO DE POLÍCIA/LC318/407
Un. Adm: (133094) DELEGACIA ESPEC DE HOMICIDIO E PROT A PESSOA CBA
A Partir de: 03/11/2021 Até 03/11/2021

Processo N.:

Nome: (53103/8) RENATO ANTONIO MORAES CASTRO
Cargo/Função: (11665) FUNÇÃO DGA 10 LC/266 SERVIDOR
Un. Adm: (134040) DELEGACIA DE POL DE VILA BELA DA SANTI TRINDADE
A Partir de: 03/11/2021 Até 03/11/2021

Processo N.:

Nome: (204000/1) RENATO FERREIRA DE SOUZA
Cargo/Função: (9175) INVESTIGADOR DE POLÍCIA/LC344/407
Un. Adm: (133590) DELEGACIA REGIONAL DE CACERES
A Partir de: 02/11/2021 Até 02/11/2021

Processo N.:

Nome: (268150/1) RENATO SOARES GALINA
Cargo/Função: (9175) INVESTIGADOR DE POLÍCIA/LC344/407
Un. Adm: (133116) DELEGACIA ESP DE ROUBOS E FURTOS DE VEICULO

AUTOM

A Partir de: 03/11/2021 Até 03/11/2021

Processo N.:

Nome: (230749/2) RENATO TAKEO NISHIMUTA
Cargo/Função: (9175) INVESTIGADOR DE POLÍCIA/LC344/407
Un. Adm: (133361) DELEGACIA DE POLÍCIA DE ALTA FLORESTA
A Partir de: 01/11/2021 Até 01/11/2021

Processo N.:

Nome: (259860/1) RENATO TEIXEIRA BARBOSA
Cargo/Função: (9175) INVESTIGADOR DE POLÍCIA/LC344/407
Un. Adm: (134058) DELEGACIA REGIONAL DE RONDONOPOLIS
A Partir de: 01/11/2021 Até 01/11/2021

Processo N.:

Nome: (97443/1) RHYLSON RODRIGUES SETUBAL
Cargo/Função: (9175) INVESTIGADOR DE POLÍCIA/LC344/407
Un. Adm: (133116) DELEGACIA ESP DE ROUBOS E FURTOS DE VEICULO

AUTOM

A Partir de: 04/11/2021 Até 04/11/2021

Processo N.:

Nome: (136551/1) RICARDO CHINELATTO
Cargo/Função: (9175) INVESTIGADOR DE POLÍCIA/LC344/407
Un. Adm: (133108) DELEG ESPEC DE CRIMES FAZEN E CONTRA ADM PUBLICA
A Partir de: 04/11/2021 Até 04/11/2021

Processo N.:

Nome: (216030/2) RICARDO DALLA NORA
Cargo/Função: (9175) INVESTIGADOR DE POLÍCIA/LC344/407
Un. Adm: (154105) DELEGACIA ESPEC DE REPRESSAO A ENTORPECENTES
A Partir de: 03/11/2021 Até 03/11/2021

Processo N.:

Nome: (299348/1) RICARDO DE OLIVEIRA FRANCO
Cargo/Função: (4360) DELEGADO DE POLÍCIA SUBST LC575/2016
Un. Adm: (134171) DELEGACIA DE POLÍCIA DE JACIARA
A Partir de: 03/11/2021 Até 03/11/2021

Processo N.:

Nome: (299348/1) RICARDO DE OLIVEIRA FRANCO
Cargo/Função: (4360) DELEGADO DE POLÍCIA SUBST LC575/2016
Un. Adm: (134171) DELEGACIA DE POLÍCIA DE JACIARA
A Partir de: 02/11/2021 Até 02/11/2021

Processo N.:

Nome: (234173/1) RICARDO HENRIQUE CASTELO BRANCO ROSA
Cargo/Função: (9175) INVESTIGADOR DE POLÍCIA/LC344/407
Un. Adm: (133116) DELEGACIA ESP DE ROUBOS E FURTOS DE VEICULO

AUTOM

A Partir de: 01/11/2021 Até 01/11/2021

Processo N.:

Nome: (238745/1) RICARDO RODRIGUES DE ALMEIDA
Cargo/Função: (9175) INVESTIGADOR DE POLÍCIA/LC344/407
Un. Adm: (133515) DELEGACIA ESP DE DEFESA DA MULHER BARRA DO

GARCAS

A Partir de: 02/11/2021 Até 02/11/2021

Processo N.:

Nome: (97550/1) RICHARD DAMASCENO FERREIRA LAGE
Cargo/Função: (2348) DELEGADO DE POLÍCIA
Un. Adm: (212814) 3 DELEGACIA DE POLÍCIA DE CUIABA
A Partir de: 17/11/2021 Até 17/11/2021

Processo N.:

Nome: (125698/2) ROBERTO ANDERSON SAGAZ
Cargo/Função: (9200) ESCRIVAO DE POLÍCIA/LC318/407
Un. Adm: (154105) DELEGACIA ESPEC DE REPRESSAO A ENTORPECENTES
A Partir de: 04/11/2021 Até 04/11/2021

Processo N.:

Nome: (97586/1) ROBERTO FRANCISCO DE SOUZA

Cargo/Função: (9175) INVESTIGADOR DE POLÍCIA/LC344/407
Un. Adm: (154750) DELEGACIA DE POLÍCIA DE NOVA XAVANTINA
A Partir de: 03/11/2021 Até 03/11/2021

Processo N.:

Nome: (71609/1) ROBERTO PEREIRA AMORIM
Cargo/Função: (2348) DELEGADO DE POLÍCIA
Un. Adm: (133094) DELEGACIA ESPEC DE HOMICIDIO E PROT A PESSOA CBA
A Partir de: 04/11/2021 Até 04/11/2021

Processo N.:

Nome: (95765/1) ROBERTO RODRIGUES DE OLIVEIRA
Cargo/Função: (11665) FUNÇÃO DGA 10 LC/266 SERVIDOR
Un. Adm: (177148) DELEGACIA DE POLÍCIA DE ROSARIO OESTE
A Partir de: 03/11/2021 Até 03/11/2021

Processo N.:

Nome: (127119/3) ROBSON DE OLIVEIRA CAMPOS
Cargo/Função: (9175) INVESTIGADOR DE POLÍCIA/LC344/407
Un. Adm: (133833) DELEGACIA REGIONAL DE JUINA
A Partir de: 01/11/2021 Até 01/11/2021

Processo N.:

Nome: (208509/1) ROBSON DE SOUZA
Cargo/Função: (9200) ESCRIVAO DE POLÍCIA/LC318/407
Un. Adm: (212725) DELEGACIA ESPECIALIZADA DE COMBATE A CORRUPCAO
A Partir de: 01/11/2021 Até 01/11/2021

Processo N.:

Nome: (259894/1) ROBSON RENATO SZCZEPANSKI
Cargo/Função: (9175) INVESTIGADOR DE POLÍCIA/LC344/407
Un. Adm: (176818) DELEGACIA REG DE CUIABA
A Partir de: 02/11/2021 Até 02/11/2021

Processo N.:

Nome: (137168/1) RODOLFO LANDIM SASSO
Cargo/Função: (9175) INVESTIGADOR DE POLÍCIA/LC344/407
Un. Adm: (154113) DELEGACIA REG DE AGUA BOA
A Partir de: 04/11/2021 Até 04/11/2021

Processo N.:

Nome: (299362/1) RODOLPHO GARCIA GUIMARAES BANDEIRA
Cargo/Função: (4360) DELEGADO DE POLÍCIA SUBST LC575/2016
Un. Adm: (134635) DELEGACIA DE POLÍCIA DE BARRA DO BUGRES
A Partir de: 03/11/2021 Até 03/11/2021

Processo N.:

Nome: (268091/1) RODRIGO AMORIM SOUSA
Cargo/Função: (11665) FUNÇÃO DGA 10 LC/266 SERVIDOR
Un. Adm: (177725) DELEGACIA DE POLÍCIA DE CAMPO VERDE
A Partir de: 01/11/2021 Até 01/11/2021

Processo N.:

Nome: (110807/2) RODRIGO HENRIQUE COSTA
Cargo/Função: (9175) INVESTIGADOR DE POLÍCIA/LC344/407
Un. Adm: (177725) DELEGACIA DE POLÍCIA DE CAMPO VERDE
A Partir de: 01/11/2021 Até 01/11/2021

Processo N.:

Nome: (205416/3) RODRIGO IBIAPINO RIBEIRO MORAIS
Cargo/Função: (9175) INVESTIGADOR DE POLÍCIA/LC344/407
Un. Adm: (193623) DELEGACIA REGIONAL DE VILA RICA
A Partir de: 03/11/2021 Até 03/11/2021

Processo N.:

Nome: (259854/1) RODRIGO JOSE DOS SANTOS ROCHA
Cargo/Função: (9175) INVESTIGADOR DE POLÍCIA/LC344/407
Un. Adm: (177261) DELEGACIA DE POLÍCIA DE MATUPA
A Partir de: 03/11/2021 Até 03/11/2021

Processo N.:

Nome: (217349/9) RODRIGO LOPES ALONSO
Cargo/Função: (9175) INVESTIGADOR DE POLÍCIA/LC344/407
Un. Adm: (133116) DELEGACIA ESP DE ROUBOS E FURTOS DE VEICULO

AUTOM

A Partir de: 01/11/2021 Até 01/11/2021

Processo N.:

Nome: (133486/2) RODRIGO OLIVEIRA MENDES DE MELO
Cargo/Função: (9200) ESCRIVAO DE POLÍCIA/LC318/407
Un. Adm: (164348) DIR DE ATIVIDADES ESPECIAIS
A Partir de: 04/11/2021 Até 04/11/2021

Processo N.:

Nome: (95845/1) ROGERIA MARIA ALVES SILVA
Cargo/Função: (9200) ESCRIVAO DE POLÍCIA/LC318/407
Un. Adm: (134171) DELEGACIA DE POLÍCIA DE JACIARA
A Partir de: 03/11/2021 Até 03/11/2021

Processo N.:

Nome: (95845/1) ROGERIA MARIA ALVES SILVA
Cargo/Função: (9200) ESCRIVAO DE POLÍCIA/LC318/407
Un. Adm: (134171) DELEGACIA DE POLÍCIA DE JACIARA
A Partir de: 02/11/2021 Até 02/11/2021

Processo N.:

Nome: (97529/1) ROGERIO AUGUSTO DE OLIVEIRA NEVES
Cargo/Função: (11665) FUNÇÃO DGA 10 LC/266 SERVIDOR
Un. Adm: (134058) DELEGACIA REGIONAL DE RONDONOPOLIS
A Partir de: 03/11/2021 Até 03/11/2021

Processo N.:

Nome: (135583/5) ROGERIO RIBEIRO DOS SANTOS
Cargo/Função: (9175) INVESTIGADOR DE POLÍCIA/LC344/407
Un. Adm: (133094) DELEGACIA ESPEC DE HOMICIDIO E PROT A PESSOA CBA
A Partir de: 03/11/2021 Até 03/11/2021

Processo N.:

Nome: (268048/1) ROGERIO RODRIGUES RIZO
Cargo/Função: (9175) INVESTIGADOR DE POLICIA/LC344/407
Un. Adm: (133361) DELEGACIA DE POLICIA DE ALTA FLORESTA
A Partir de: 02/11/2021 Até 02/11/2021

Processo N.:

Nome: (101686/1) ROMILDO SOUZA GROTA JUNIOR
Cargo/Função: (2348) DELEGADO DE POLICIA
Un. Adm: (176931) DELEGACIA ESPECIALIZADA DE ADOLESCENTE VARZEA

GRANDE

A Partir de: 01/11/2021 Até 01/11/2021

Processo N.:

Nome: (95740/1) ROMYSON DO NASCIMENTO
Cargo/Função: (9175) INVESTIGADOR DE POLICIA/LC344/407
Un. Adm: (132160) DIR DE POLICIA JUDICIARIA CIVIL METROPOLITANA
A Partir de: 03/11/2021 Até 03/11/2021

Processo N.:

Nome: (259899/1) RONALDO RODRIGUES LIMA
Cargo/Função: (9175) INVESTIGADOR DE POLICIA/LC344/407
Un. Adm: (133116) DELEGACIA ESP DE ROUBOS E FURTOS DE VEICULO

AUTOM

A Partir de: 04/11/2021 Até 04/11/2021

Processo N.:

Nome: (122606/5) RONALDO SANTANA LOPES
Cargo/Função: (9175) INVESTIGADOR DE POLICIA/LC344/407
Un. Adm: (133655) DELEGACIA DE POLICIA DE PORTO ESPERIDIAO
A Partir de: 02/11/2021 Até 02/11/2021

Processo N.:

Nome: (259880/1) ROSANGELA BORGES MAGALHAES BARBOSA
Cargo/Função: (9200) ESCRIVAO DE POLICIA/LC318/407
Un. Adm: (133108) DELEG ESPEC DE CRIMES FAZEN E CONTRA ADM PUBLICA
A Partir de: 01/11/2021 Até 01/11/2021

Processo N.:

Nome: (203813/1) ROSANGELA KATIA OLIVEIRA NONATO
Cargo/Função: (9175) INVESTIGADOR DE POLICIA/LC344/407
Un. Adm: (164356) GER DE COMBATE AO CRIME ORGANIZADO
A Partir de: 01/11/2021 Até 01/11/2021

Processo N.:

Nome: (234468/1) ROSILES CONCEICAO DE BARROS
Cargo/Função: (9200) ESCRIVAO DE POLICIA/LC318/407
Un. Adm: (176966) DELEGACIA ESPEC DE DEF DA MULHER CRIAN E IDOSO

VG

A Partir de: 01/11/2021 Até 01/11/2021

Processo N.:

Nome: (44084/1) ROSIMEIRE DE SOUZA EVARINI
Cargo/Função: (9200) ESCRIVAO DE POLICIA/LC318/407
Un. Adm: (134392) DELEGACIA REGIONAL DE SINOP
A Partir de: 03/11/2021 Até 03/11/2021

Processo N.:

Nome: (107958/1) ROZAN HAUAGGE DOS SANTOS
Cargo/Função: (9200) ESCRIVAO DE POLICIA/LC318/407
Un. Adm: (133094) DELEGACIA ESPEC DE HOMICIDIO E PROT A PESSOA CBA
A Partir de: 04/11/2021 Até 04/11/2021

Processo N.:

Nome: (91812/2) RUBENS ANTONIO FERREIRA DO CARMO
Cargo/Função: (9175) INVESTIGADOR DE POLICIA/LC344/407
Un. Adm: (154784) DELEGACIA DE POLICIA DE RIBEIRAO CASCALHEIRA
A Partir de: 02/11/2021 Até 02/11/2021

Processo N.:

Nome: (203956/1) RUBENS GOMES DOS SANTOS
Cargo/Função: (9175) INVESTIGADOR DE POLICIA/LC344/407
Un. Adm: (133515) DELEGACIA ESP DE DEFESA DA MULHER BARRA DO

GARCAS

A Partir de: 04/11/2021 Até 04/11/2021

Processo N.:

Nome: (115247/13) RUBENS QUINTINO
Cargo/Função: (9200) ESCRIVAO DE POLICIA/LC318/407
Un. Adm: (134651) DELEGACIA DE POLICIA DE SAPEZAL
A Partir de: 01/11/2021 Até 01/11/2021

Processo N.:

Nome: (234271/1) SAMIRA BRITO FEGURI NAGAISHI
Cargo/Função: (9200) ESCRIVAO DE POLICIA/LC318/407
Un. Adm: (212725) DELEGACIA ESPECIALIZADA DE COMBATE A CORRUPCAO
A Partir de: 02/11/2021 Até 02/11/2021

Processo N.:

Nome: (90811/2) SANCLER SOARES MACIEL
Cargo/Função: (9175) INVESTIGADOR DE POLICIA/LC344/407
Un. Adm: (133094) DELEGACIA ESPEC DE HOMICIDIO E PROT A PESSOA CBA
A Partir de: 03/11/2021 Até 03/11/2021

Processo N.:

Nome: (115502/2) SANDRA DE ALMEIDA MARTINS
Cargo/Função: (9175) INVESTIGADOR DE POLICIA/LC344/407
Un. Adm: (134104) DELEGACIA ESP DE DEFESA DA MULHER RONDONOPOLIS
A Partir de: 01/11/2021 Até 01/11/2021

Processo N.:

Nome: (243505/2) SANDRA FURQUIM DE OLIVEIRA
Cargo/Função: (9175) INVESTIGADOR DE POLICIA/LC344/407
Un. Adm: (133841) DELEGACIA DE POLICIA DE JUINA
A Partir de: 02/11/2021 Até 02/11/2021

Processo N.:

Nome: (97411/1) SANTIAGO MARCONDES SANTOS SOARES
Cargo/Função: (9175) INVESTIGADOR DE POLICIA/LC344/407
Un. Adm: (164356) GER DE COMBATE AO CRIME ORGANIZADO
A Partir de: 02/11/2021 Até 02/11/2021

Processo N.:

Nome: (95718/1) SANTILIA NOBRE DE SOUSA
Cargo/Função: (9200) ESCRIVAO DE POLICIA/LC318/407
Un. Adm: (177105) DELEGACIA DE POLICIA DE POCONE
A Partir de: 17/11/2021 Até 17/11/2021

Processo N.:

Nome: (259930/1) SAULLO SAIGO IDERIHA
Cargo/Função: (9175) INVESTIGADOR DE POLICIA/LC344/407
Un. Adm: (173720) COORD DE PLANEJAMENTO OPERACIONAL
A Partir de: 04/11/2021 Até 04/11/2021

Processo N.:

Nome: (203574/1) SCHEILA ROCKENBACH BLEICH
Cargo/Função: (9175) INVESTIGADOR DE POLICIA/LC344/407
Un. Adm: (133108) DELEG ESPEC DE CRIMES FAZEN E CONTRA ADM PUBLICA
A Partir de: 01/11/2021 Até 01/11/2021

Processo N.:

Nome: (92153/1) SEBASTIAO ALVES DE MOURA
Cargo/Função: (11665) FUNÇÃO DGA 10 LC/266 SERVIDOR
Un. Adm: (134511) DELEGACIA DE POLICIA DE SORRISO
A Partir de: 01/11/2021 Até 01/11/2021

Processo N.:

Nome: (92197/1) SEBASTIAO ARRUDA DE ANDRADE
Cargo/Função: (11622) DGA-8 SERVIDOR
Un. Adm: (173681) GER DE MANUTENCAO APOIO E DESENV DE PROJETOS
A Partir de: 02/11/2021 Até 02/11/2021

Processo N.:

Nome: (61867/3) SEBASTIAO FIRMINO DE SOUZA FILHO
Cargo/Função: (9175) INVESTIGADOR DE POLICIA/LC344/407
Un. Adm: (177148) DELEGACIA DE POLICIA DE ROSARIO OESTE
A Partir de: 12/11/2021 Até 12/11/2021

Processo N.:

Nome: (203364/1) SEBASTIAO MUNIZ DE AGUIAR
Cargo/Função: (9175) INVESTIGADOR DE POLICIA/LC344/407
Un. Adm: (212776) 1 DELEGACIA DE POLICIA DE CUIABA
A Partir de: 02/11/2021 Até 02/11/2021

Processo N.:

Nome: (238677/1) SEBASTIAO TAVARES ROLDAO
Cargo/Função: (9175) INVESTIGADOR DE POLICIA/LC344/407
Un. Adm: (133582) DELEGACIA DE POLICIA DE TORIXOREU
A Partir de: 03/11/2021 Até 03/11/2021

Processo N.:

Nome: (287040/2) SERGIO LUIS HENRIQUE DE ALMEIDA
Cargo/Função: (4360) DELEGADO DE POLICIA SUBST LC575/2016
Un. Adm: (154784) DELEGACIA DE POLICIA DE RIBEIRAO CASCALHEIRA
A Partir de: 16/11/2021 Até 16/11/2021

Processo N.:

Nome: (97583/1) SERGIO RAMOS DE SOUZA
Cargo/Função: (9175) INVESTIGADOR DE POLICIA/LC344/407
Un. Adm: (134236) DELEGACIA DE POLICIA DE DOM AQUINO
A Partir de: 01/11/2021 Até 01/11/2021

Processo N.:

Nome: (136606/1) SERGIO RIBEIRO ARAUJO
Cargo/Função: (2348) DELEGADO DE POLICIA
Un. Adm: (184292) DELEG ESP DEF MULHER CRIANCA ADOLES IDOSO DE SINOP
A Partir de: 02/11/2021 Até 02/11/2021

Processo N.:

Nome: (208219/2) SERGIO RICARDO CHRISTIAN CARVALHO BARROSO
Cargo/Função: (9175) INVESTIGADOR DE POLICIA/LC344/407
Un. Adm: (133248) DELEGACIA DE POLICIA DE CHAPADA DOS GUIMARAES
A Partir de: 01/11/2021 Até 01/11/2021

Processo N.:

Nome: (27666/2) SERGIO WALMYR MONTEIRO SALLES
Cargo/Função: (9175) INVESTIGADOR DE POLICIA/LC344/407
Un. Adm: (164348) DIR DE ATIVIDADES ESPECIAIS
A Partir de: 03/11/2021 Até 03/11/2021

Processo N.:

Nome: (136457/1) SIDNEY MONTEIRO DE MATTOS
Cargo/Função: (11630) DGA-9 SERVIDOR
Un. Adm: (164259) GER DE INTELIGENCIA ESTRATEGICA
A Partir de: 04/11/2021 Até 04/11/2021

Processo N.:

Nome: (203537/1) SIDNEY RODRIGUES SOARES
Cargo/Função: (9175) INVESTIGADOR DE POLICIA/LC344/407
Un. Adm: (133590) DELEGACIA REGIONAL DE CACERES
A Partir de: 03/11/2021 Até 03/11/2021

Processo N.:

Nome: (61642/2) SILBRON FIGUEIREDO DE SOUSA
Cargo/Função: (11665) FUNÇÃO DGA 10 LC/266 SERVIDOR
Un. Adm: (133582) DELEGACIA DE POLICIA DE TORIXOREU
A Partir de: 02/11/2021 Até 02/11/2021

Processo N.:

Nome: (259904/1) SILMARA SOARES RIBEIRO
Cargo/Função: (9200) ESCRIVAO DE POLICIA/LC318/407

Un. Adm: (177768) DELEGACIA DE POLICIA DE POXOREU
A Partir de: 03/11/2021 Até 03/11/2021

Processo N. :
Nome: (259931/1) SILVANE DE PAULA AVILA
Cargo/Função: (9175) INVESTIGADOR DE POLICIA/LC344/407
Un. Adm: (133108) DELEG ESPEC DE CRIMES FAZEN E CONTRA ADM PUBLICA
A Partir de: 05/11/2021 Até 05/11/2021

Processo N. :
Nome: (234461/1) SILVANI DA SILVA ALMEIDA AMORIM
Cargo/Função: (11665) FUNÇÃO DGA 10 LC/266 SERVIDOR
Un. Adm: (133116) DELEGACIA ESP DE ROUBOS E FURTOS DE VEICULO
AUTOM
A Partir de: 02/11/2021 Até 02/11/2021

Processo N. :
Nome: (268090/1) SILVIO KEITI KANASIRO
Cargo/Função: (11665) FUNÇÃO DGA 10 LC/266 SERVIDOR
Un. Adm: (134171) DELEGACIA DE POLICIA DE JACIARA
A Partir de: 02/11/2021 Até 02/11/2021

Processo N. :
Nome: (268136/1) SOLANGE SOUZA
Cargo/Função: (9175) INVESTIGADOR DE POLICIA/LC344/407
Un. Adm: (154776) DELEGACIA DE POLICIA DE QUERENCIA
A Partir de: 02/11/2021 Até 02/11/2021

Processo N. :
Nome: (95866/1) SOLANO FRANCISCO DE OLIVEIRA
Cargo/Função: (9175) INVESTIGADOR DE POLICIA/LC344/407
Un. Adm: (134163) DELEGACIA DE POLICIA DE PEDRA PRETA
A Partir de: 01/11/2021 Até 01/11/2021

Processo N. :
Nome: (114787/2) STELLA MARIS FERREIRA
Cargo/Função: (9175) INVESTIGADOR DE POLICIA/LC344/407
Un. Adm: (212776) 1 DELEGACIA DE POLICIA DE CUIABA
A Partir de: 03/11/2021 Até 03/11/2021

Processo N. :
Nome: (242435/1) SUED DIAS DA SILVA JUNIOR
Cargo/Função: (2348) DELEGADO DE POLICIA
Un. Adm: (212792) 2 DELEGACIA DE POLICIA DE CUIABA
A Partir de: 05/10/2021 Até 05/10/2021

Processo N. :
Nome: (97495/1) SUSIDARLI SANTOS DA SILVA
Cargo/Função: (9175) INVESTIGADOR DE POLICIA/LC344/407
Un. Adm: (164356) GER DE COMBATE AO CRIME ORGANIZADO
A Partir de: 03/11/2021 Até 03/11/2021

Processo N. :
Nome: (259849/1) TAMARA CAROLINE MAGALHAES
Cargo/Função: (9200) ESCRIVAO DE POLICIA/LC318/407
Un. Adm: (133647) DELEGACIA DE POLICIA DE MIRASSOL DOESTE
A Partir de: 02/11/2021 Até 02/11/2021

Processo N. :
Nome: (203593/4) TATIANE SALDANHA DA SILVA SALGADO
Cargo/Função: (9175) INVESTIGADOR DE POLICIA/LC344/407
Un. Adm: (134597) DELEGACIA REG DE TANGARA DA SERRA
A Partir de: 01/11/2021 Até 01/11/2021

Processo N. :
Nome: (136628/1) TATIANE SCHMIDT GONCALVES
Cargo/Função: (9175) INVESTIGADOR DE POLICIA/LC344/407
Un. Adm: (177687) DELEGACIA DE POLICIA DE PRIMAVERA DO LESTE
A Partir de: 04/11/2021 Até 04/11/2021

Processo N. :
Nome: (86221/5) TELMA TOMOKO ABURAYA
Cargo/Função: (9175) INVESTIGADOR DE POLICIA/LC344/407
Un. Adm: (164453) DELEGACIA ESPEC DE FRONTEIRA
A Partir de: 14/11/2021 Até 14/11/2021

Processo N. :
Nome: (258290/2) THAIANE FERREIRA RANDO
Cargo/Função: (9200) ESCRIVAO DE POLICIA/LC318/407
Un. Adm: (177105) DELEGACIA DE POLICIA DE POCONE
A Partir de: 19/11/2021 Até 19/11/2021

Processo N. :
Nome: (267986/1) THAYNARA BENTO FREIRE
Cargo/Função: (9200) ESCRIVAO DE POLICIA/LC318/407
Un. Adm: (212725) DELEGACIA ESPECIALIZADA DE COMBATE A CORRUPCAO
A Partir de: 01/11/2021 Até 01/11/2021

Processo N. :
Nome: (268132/1) THAYS REGINA SILVA COSTA NASCIMENTO
Cargo/Função: (9175) INVESTIGADOR DE POLICIA/LC344/407
Un. Adm: (163864) GER DE ENSINO
A Partir de: 01/11/2021 Até 01/11/2021

Processo N. :
Nome: (230519/2) THIAGO DE CAMPOS ARRUDA
Cargo/Função: (9175) INVESTIGADOR DE POLICIA/LC344/407
Un. Adm: (134031) DELEGACIA DE POLICIA DE JAURU
A Partir de: 01/11/2021 Até 01/11/2021

Processo N. :
Nome: (234402/1) THIAGO FERRAZ LEITE
Cargo/Função: (9200) ESCRIVAO DE POLICIA/LC318/407
Un. Adm: (133108) DELEG ESPEC DE CRIMES FAZEN E CONTRA ADM PUBLICA
A Partir de: 03/11/2021 Até 03/11/2021

Processo N. :
Nome: (136185/1) THIAGO GARCIA DAMASCENO
Cargo/Função: (11606) DGA-6 SERVIDOR
Un. Adm: (134058) DELEGACIA REGIONAL DE RONDONOPOLIS
A Partir de: 02/11/2021 Até 02/11/2021

Processo N. :
Nome: (234175/1) TIAGO AUGUSTO CORREA MOREIRA
Cargo/Função: (9175) INVESTIGADOR DE POLICIA/LC344/407
Un. Adm: (176966) DELEGACIA ESPEC DE DEF DA MULHER CRIAN E IDOSO
VG
A Partir de: 01/11/2021 Até 01/11/2021

Processo N. :
Nome: (259833/1) TULIO DA SILVA MILOMEM
Cargo/Função: (9175) INVESTIGADOR DE POLICIA/LC344/407
Un. Adm: (164356) GER DE COMBATE AO CRIME ORGANIZADO
A Partir de: 02/11/2021 Até 02/11/2021

Processo N. :
Nome: (130243/19) TULIO GADOTTI
Cargo/Função: (9175) INVESTIGADOR DE POLICIA/LC344/407
Un. Adm: (133655) DELEGACIA DE POLICIA DE PORTO ESPERIDIAO
A Partir de: 01/11/2021 Até 01/11/2021

Processo N. :
Nome: (268063/1) TULIO LIMA DE ARRUDA
Cargo/Função: (9175) INVESTIGADOR DE POLICIA/LC344/407
Un. Adm: (154105) DELEGACIA ESPEC DE REPRESSAO A ENTORPECENTES
A Partir de: 02/11/2021 Até 02/11/2021

Processo N. :
Nome: (117904/7) UADILA SILVEIRA LOPES DELMONICO
Cargo/Função: (11665) FUNÇÃO DGA 10 LC/266 SERVIDOR
Un. Adm: (133345) DIR DA POLICIA JUDICIARIA CIVIL DO INTERIOR
A Partir de: 02/11/2021 Até 02/11/2021

Processo N. :
Nome: (117904/7) UADILA SILVEIRA LOPES DELMONICO
Cargo/Função: (11665) FUNÇÃO DGA 10 LC/266 SERVIDOR
Un. Adm: (133345) DIR DA POLICIA JUDICIARIA CIVIL DO INTERIOR
A Partir de: 03/11/2021 Até 03/11/2021

Processo N. :
Nome: (259862/1) UILLIAN BARBOSA DOS SANTOS
Cargo/Função: (9175) INVESTIGADOR DE POLICIA/LC344/407
Un. Adm: (133841) DELEGACIA DE POLICIA DE JUINA
A Partir de: 02/11/2021 Até 02/11/2021

Processo N. :
Nome: (259972/1) UNAQUI ELIAS CARLINI DA ROCHA
Cargo/Função: (9175) INVESTIGADOR DE POLICIA/LC344/407
Un. Adm: (134244) DELEGACIA DE POLICIA DE JUSCIMEIRA
A Partir de: 02/11/2021 Até 02/11/2021

Processo N. :
Nome: (98745/2) VALDEIR DOS PASSOS
Cargo/Função: (9175) INVESTIGADOR DE POLICIA/LC344/407
Un. Adm: (134244) DELEGACIA DE POLICIA DE JUSCIMEIRA
A Partir de: 02/11/2021 Até 02/11/2021

Processo N. :
Nome: (203970/1) VALDERSON VALERIO DA SILVA
Cargo/Função: (11630) DGA-9 SERVIDOR
Un. Adm: (164275) GER DE OPERACOES DE INTELIG DE SEGURANCA PUBLICA
A Partir de: 03/11/2021 Até 03/11/2021

Processo N. :
Nome: (203970/1) VALDERSON VALERIO DA SILVA
Cargo/Função: (11630) DGA-9 SERVIDOR
Un. Adm: (164275) GER DE OPERACOES DE INTELIG DE SEGURANCA PUBLICA
A Partir de: 02/10/2021 Até 02/10/2021

Processo N. :
Nome: (234339/1) VALDINEY CAPISTRANO DA ROSA
Cargo/Função: (9200) ESCRIVAO DE POLICIA/LC318/407
Un. Adm: (193488) DELEGACIA REGIONAL DE NOVA MUTUM
A Partir de: 02/11/2021 Até 02/11/2021

Processo N. :
Nome: (95773/1) VALDIR LUIZ
Cargo/Função: (9175) INVESTIGADOR DE POLICIA/LC344/407
Un. Adm: (133361) DELEGACIA DE POLICIA DE ALTA FLORESTA
A Partir de: 03/11/2021 Até 03/11/2021

Processo N. :
Nome: (98945/2) VALERIO CARVALHO DA GUARDA
Cargo/Função: (9175) INVESTIGADOR DE POLICIA/LC344/407
Un. Adm: (154750) DELEGACIA DE POLICIA DE NOVA XAVANTINA
A Partir de: 19/11/2021 Até 19/11/2021

Processo N. :
Nome: (252050/1) VALMON PEREIRA DA SILVA
Cargo/Função: (11606) DGA-6 SERVIDOR
Un. Adm: (154113) DELEGACIA REG DE AGUA BOA
A Partir de: 01/11/2021 Até 01/11/2021

Processo N. :
Nome: (97468/1) VALTEIR ALVES DOS SANTOS
Cargo/Função: (11665) FUNÇÃO DGA 10 LC/266 SERVIDOR
Un. Adm: (154750) DELEGACIA DE POLICIA DE NOVA XAVANTINA
A Partir de: 01/11/2021 Até 01/11/2021

Processo N. :
Nome: (231337/2) VANDERLEI NONATO DE SANTANA
Cargo/Função: (9175) INVESTIGADOR DE POLICIA/LC344/407

Un. Adm: (164453) DELEGACIA ESPEC DE FRONTEIRA
A Partir de: 03/11/2021 Até 03/11/2021

Processo N.:

Nome: (97422/1) VANDERLEIA DA SILVA ARAUJO
Cargo/Função: (9175) INVESTIGADOR DE POLICIA/LC344/407
Un. Adm: (212776) 1 DELEGACIA DE POLICIA DE CUIABA
A Partir de: 02/11/2021 Até 02/11/2021

Processo N.:

Nome: (102463/1) VANDERLICIO LIZI DE LIMA
Cargo/Função: (9175) INVESTIGADOR DE POLICIA/LC344/407
Un. Adm: (134023) DELEGACIA DE POLICIA DE COMODORO
A Partir de: 02/11/2021 Até 02/11/2021

Processo N.:

Nome: (203579/1) VANESSA BONI DA COSTA
Cargo/Função: (9175) INVESTIGADOR DE POLICIA/LC344/407
Un. Adm: (184292) DELEG ESP DEF MULHER CRIANCA ADOLES IDOSO DE

SINOP

A Partir de: 03/11/2021 Até 03/11/2021

Processo N.:

Nome: (70192/4) VAUVENARGUES DE OLIVEIRA
Cargo/Função: (9175) INVESTIGADOR DE POLICIA/LC344/407
Un. Adm: (134040) DELEGACIA DE POL DE VILA BELA DA SANTI TRINDADE
A Partir de: 04/11/2021 Até 04/11/2021

Processo N.:

Nome: (268189/1) VERONICA DA SILVA PEREIRA LIMA
Cargo/Função: (9175) INVESTIGADOR DE POLICIA/LC344/407
Un. Adm: (134643) DELEG DE POLICIA DE NOVA OLIMPIA
A Partir de: 01/11/2021 Até 01/11/2021

Processo N.:

Nome: (113827/8) VICENTE GOMES DIAS JUNIOR
Cargo/Função: (9175) INVESTIGADOR DE POLICIA/LC344/407
Un. Adm: (177342) DELEGACIA DE POLICIA DE CONFRESA
A Partir de: 03/11/2021 Até 03/11/2021

Processo N.:

Nome: (268226/1) VICTOR MATHEUS LEAL RODRIGUES DE ALMEIDA
Cargo/Função: (9175) INVESTIGADOR DE POLICIA/LC344/407
Un. Adm: (193623) DELEGACIA REGIONAL DE VILA RICA
A Partir de: 03/11/2021 Até 03/11/2021

Processo N.:

Nome: (252000/1) VINICIUS DE ASSIS NAZARIO
Cargo/Função: (2348) DELEGADO DE POLICIA
Un. Adm: (133361) DELEGACIA DE POLICIA DE ALTA FLORESTA
A Partir de: 01/11/2021 Até 01/11/2021

Processo N.:

Nome: (259922/1) VINICIUS RAMON AGUIAR
Cargo/Função: (9175) INVESTIGADOR DE POLICIA/LC344/407
Un. Adm: (133841) DELEGACIA DE POLICIA DE JUINA
A Partir de: 01/11/2021 Até 01/11/2021

Processo N.:

Nome: (234299/1) VINICIUS SOUZA DA COSTA MARQUES PACHECO
Cargo/Função: (9175) INVESTIGADOR DE POLICIA/LC344/407
Un. Adm: (164453) DELEGACIA ESPEC DE FRONTEIRA
A Partir de: 03/11/2021 Até 03/11/2021

Processo N.:

Nome: (136604/1) VITOR HUGO BRUZULATO TEIXEIRA
Cargo/Função: (11622) DGA-8 SERVIDOR
Un. Adm: (164356) GER DE COMBATE AO CRIME ORGANIZADO
A Partir de: 01/11/2021 Até 01/11/2021

Processo N.:

Nome: (259896/1) VIVIANE APARECIDA DE OLIVEIRA
Cargo/Função: (9175) INVESTIGADOR DE POLICIA/LC344/407
Un. Adm: (134058) DELEGACIA REGIONAL DE RONDONOPOLIS
A Partir de: 02/11/2021 Até 02/11/2021

Processo N.:

Nome: (219888/2) VIVIANE MONTEIRO DE MATTOS
Cargo/Função: (9175) INVESTIGADOR DE POLICIA/LC344/407
Un. Adm: (164356) GER DE COMBATE AO CRIME ORGANIZADO
A Partir de: 01/11/2021 Até 01/11/2021

Processo N.:

Nome: (268052/1) VIVIANE PIRAN
Cargo/Função: (11665) FUNÇÃO DGA 10 LC/266 SERVIDOR
Un. Adm: (134171) DELEGACIA DE POLICIA DE JACIARA
A Partir de: 03/11/2021 Até 03/11/2021

Processo N.:

Nome: (268052/1) VIVIANE PIRAN
Cargo/Função: (11665) FUNÇÃO DGA 10 LC/266 SERVIDOR
Un. Adm: (134171) DELEGACIA DE POLICIA DE JACIARA
A Partir de: 02/11/2021 Até 02/11/2021

Processo N.:

Nome: (259935/1) WAGNER DOS SANTOS LINO
Cargo/Função: (11630) DGA-9 SERVIDOR
Un. Adm: (164275) GER DE OPERACOES DE INTELIG DE SEGURANCA PUBLICA
A Partir de: 02/11/2021 Até 02/11/2021

Processo N.:

Nome: (259945/1) WALLACE LARA CRUZ DE OLIVEIRA
Cargo/Função: (9175) INVESTIGADOR DE POLICIA/LC344/407
Un. Adm: (164356) GER DE COMBATE AO CRIME ORGANIZADO
A Partir de: 03/11/2021 Até 03/11/2021

Processo N.:

Nome: (118827/2) WANKER FERREIRA MEDEIROS
Cargo/Função: (9175) INVESTIGADOR DE POLICIA/LC344/407
Un. Adm: (154105) DELEGACIA ESPEC DE REPRESSAO A ENTORPECENTES
A Partir de: 04/11/2021 Até 04/11/2021

Processo N.:

Nome: (267992/1) WASHINGTON RENAN MARQUES FREITAS
Cargo/Função: (9175) INVESTIGADOR DE POLICIA/LC344/407
Un. Adm: (133094) DELEGACIA ESPEC DE HOMICIDIO E PROT A PESSOA CBA
A Partir de: 04/11/2021 Até 04/11/2021

Processo N.:

Nome: (127581/2) WDSO ANDERSON DA SILVA MEDEIRO
Cargo/Função: (11665) FUNÇÃO DGA 10 LC/266 SERVIDOR
Un. Adm: (154105) DELEGACIA ESPEC DE REPRESSAO A ENTORPECENTES
A Partir de: 02/11/2021 Até 02/11/2021

Processo N.:

Nome: (234448/1) WEIDER CHAMOS DE ARRUDA
Cargo/Função: (9200) ESCRIVAO DE POLICIA/LC318/407
Un. Adm: (134171) DELEGACIA DE POLICIA DE JACIARA
A Partir de: 02/11/2021 Até 02/11/2021

Processo N.:

Nome: (234448/1) WEIDER CHAMOS DE ARRUDA
Cargo/Função: (9200) ESCRIVAO DE POLICIA/LC318/407
Un. Adm: (134171) DELEGACIA DE POLICIA DE JACIARA
A Partir de: 01/11/2021 Até 01/11/2021

Processo N.:

Nome: (268295/1) WELINGTON SOUSA DIAS
Cargo/Função: (9175) INVESTIGADOR DE POLICIA/LC344/407
Un. Adm: (133400) DELEGACIA DE POLICIA DE NOVA MONTE VERDE
A Partir de: 01/11/2021 Até 01/11/2021

Processo N.:

Nome: (268098/1) WENDER MAURO PROFESSOR LEITE
Cargo/Função: (9175) INVESTIGADOR DE POLICIA/LC344/407
Un. Adm: (133370) DELEGACIA DE POLICIA DE APIACAS
A Partir de: 04/11/2021 Até 04/11/2021

Processo N.:

Nome: (259968/1) WENDERSON PEREIRA OKADA
Cargo/Função: (9175) INVESTIGADOR DE POLICIA/LC344/407
Un. Adm: (154105) DELEGACIA ESPEC DE REPRESSAO A ENTORPECENTES
A Partir de: 02/11/2021 Até 02/11/2021

Processo N.:

Nome: (230644/2) WESLEY HENRIQUE DE SIQUEIRA SILVA
Cargo/Função: (9175) INVESTIGADOR DE POLICIA/LC344/407
Un. Adm: (134651) DELEGACIA DE POLICIA DE SAPEZAL
A Partir de: 03/11/2021 Até 03/11/2021

Processo N.:

Nome: (133103/4) WILLIAN DE ARRUDA FIGUEIREDO
Cargo/Função: (11630) DGA-9 SERVIDOR
Un. Adm: (164240) GER DE INTELIGENCIA POLICIAL
A Partir de: 02/11/2021 Até 02/11/2021

Processo N.:

Nome: (268093/1) WILLIAN KRISMAN SILVA SOUZA
Cargo/Função: (9175) INVESTIGADOR DE POLICIA/LC344/407
Un. Adm: (134511) DELEGACIA DE POLICIA DE SORRISO
A Partir de: 01/11/2021 Até 01/11/2021

Processo N.:

Nome: (98759/2) WILLIAS SANTOS PEREIRA
Cargo/Função: (9175) INVESTIGADOR DE POLICIA/LC344/407
Un. Adm: (133094) DELEGACIA ESPEC DE HOMICIDIO E PROT A PESSOA CBA
A Partir de: 03/11/2021 Até 03/11/2021

Processo N.:

Nome: (44019/1) WILMA ALVES SANTANA
Cargo/Função: (9175) INVESTIGADOR DE POLICIA/LC344/407
Un. Adm: (133493) DELEGACIA REGIONAL DE BARRA DO GARCAS
A Partir de: 02/11/2021 Até 02/11/2021

Processo N.:

Nome: (242517/1) WILSON CIBULSKIS JUNIOR
Cargo/Função: (2348) DELEGADO DE POLICIA
Un. Adm: (164356) GER DE COMBATE AO CRIME ORGANIZADO
A Partir de: 02/11/2021 Até 02/11/2021

Processo N.:

Nome: (66328/7) WILSON SOUZA SANTOS
Cargo/Função: (2348) DELEGADO DE POLICIA
Un. Adm: (133612) DELEGACIA DE POLICIA DE CACERES
A Partir de: 02/11/2021 Até 02/11/2021

Processo N.:

Nome: (249614/2) WILTON ROBERTO GOMES BELEM
Cargo/Função: (9175) INVESTIGADOR DE POLICIA/LC344/407
Un. Adm: (133116) DELEGACIA ESP DE ROUBOS E FURTOS DE VEICULO

AUTOM

A Partir de: 01/11/2021 Até 01/11/2021

Processo N.:

Nome: (268078/1) WOSHIGTON KESTER VIEIRA
Cargo/Função: (9175) INVESTIGADOR DE POLICIA/LC344/407
Un. Adm: (133841) DELEGACIA DE POLICIA DE JUINA
A Partir de: 02/11/2021 Até 02/11/2021

Processo N.:

Nome: (259955/1) WUDSON CLEYTON DOS SANTOS SILVA
Cargo/Função: (9175) INVESTIGADOR DE POLICIA/LC344/407

Un. Adm: (177768) DELEGACIA DE POLICIA DE POXOREU
A Partir de: 04/11/2021 Até 04/11/2021

Processo N.:

Nome: (95732/1) ZANIL FERREIRA GOMES
Cargo/Função: (9175) INVESTIGADOR DE POLICIA/LC344/407
Un. Adm: (133116) DELEGACIA ESP DE ROUBOS E FURTOS DE VEICULO

AUTOM

A Partir de: 17/11/2021 Até 17/11/2021

Processo N.:

Nome: (89438/10) ZENILCE NEVES DA SILVA
Cargo/Função: (9175) INVESTIGADOR DE POLICIA/LC344/407
Un. Adm: (154784) DELEGACIA DE POLICIA DE RIBEIRAO CASCALHEIRA
A Partir de: 08/11/2021 Até 08/11/2021

PUBLICADA, REGISTRADA, CUMPR-SE.
Cuiabá-MT, 06 de Dezembro de 2021.
Mario Dermeval Aravechia de Resende
Delegado Geral da Polícia Judiciária Civil

BOLETIM DE PESSOAL/PJC/00802/2021

DE: 07/12/2021

O Delegado Geral da Polícia Judiciária Civil no uso de suas atribuições que lhes são conferidas por lei,

Resolve: DEFERIR

Evento: ADICIONAL NOTURNO

Processo N.:

Nome: (259750/1) HENRIQUE DA CAS
Cargo/Função: (9175) INVESTIGADOR DE POLICIA/LC344/407
Un. Adm: (176966) DELEGACIA ESPEC DE DEF DA MULHER CRIAN E IDOSOS

VG

A Partir de: 03/11/2021 Até 03/11/2021

PUBLICADA, REGISTRADA, CUMPR-SE.
Cuiabá-MT, 06 de Dezembro de 2021.
Mario Dermeval Aravechia de Resende
Delegado Geral da Polícia Judiciária Civil

BOLETIM DE PESSOAL/PJC/00803/2021

DE: 07/12/2021

O Delegado Geral da Polícia Judiciária Civil no uso de suas atribuições que lhes são conferidas por lei,

Resolve: DEFERIR

Evento: LICENÇA PARA TRATAMENTO DE SAUDE

Processo N.:

Nome: (97312/1) AILTON JOSE DA SILVA
Cargo/Função: (9175) INVESTIGADOR DE POLICIA/LC344/407
Un. Adm: (180858) COORD DE GESTAO DE PESSOAS
A Partir de: 06/10/2021 Até 19/10/2021

Processo N.:

Nome: (29324/1) ANDRE HERMENEGILDO MARQUES MACIEL
Cargo/Função: (9200) ESCRIVAO DE POLICIA/LC318/407
Un. Adm: (176818) DELEGACIA REG. DE CUIABA
A Partir de: 05/05/2021 Até 01/09/2021

PUBLICADA, REGISTRADA, CUMPR-SE.
Cuiabá-MT, 06 de Dezembro de 2021.
Mario Dermeval Aravechia de Resende
Delegado Geral da Polícia Judiciária Civil

BOLETIM DE PESSOAL/PJC/00804/2021

DE: 07/12/2021

O Delegado Geral da Polícia Judiciária Civil no uso de suas atribuições que lhes são conferidas por lei,

Resolve: RETIFICAR

Evento: LICENÇA PARA TRATAMENTO DE SAUDE

Processo N.:

Nome: (97312/1) AILTON JOSE DA SILVA
Cargo/Função: (9175) INVESTIGADOR DE POLICIA/LC344/407
Un. Adm: (180858) COORD DE GESTAO DE PESSOAS
A Partir de: 17/09/2021 Até 30/09/2021

PUBLICADA, REGISTRADA, CUMPR-SE.
Cuiabá-MT, 06 de Dezembro de 2021.
Mario Dermeval Aravechia de Resende
Delegado Geral da Polícia Judiciária Civil

PMMT

POLÍCIA MILITAR

PORTARIA/PM/00008/2021

DE: 07/12/2021

O Comandante Geral da PM-MT no uso de suas atribuições que lhes são conferidas por lei,

Resolve: AUTORIZAR

Evento: Agregação Militar, nos termos do art. 171, da LC nº555/2014

Processo N.: BCG 2804 DE 16/11/2021.

Nome: (272338/1) ELDER NERI COUTINHO
Cargo/Função: (8909) SOLDADO LC 541/2014
Órgão cedente: POLICIA MILITAR
Órgão cessionário: SEC. EST DE JUSTICA E SEGURANCA PUBLICA
A Partir de: 08/11/2021 Até

Processo N.: BCG 2324 de 25/11/2019.

Nome: (98899/1) NILTON VELASCO REZENDE
Cargo/Função: (2226) TERCEIRO SARGENTO LC 541/2014
Órgão cedente: POLICIA MILITAR
Órgão cessionário: SECRETARIA DE ESTADO DO MEIO AMBIENTE
A Partir de: 18/11/2020 Até

PUBLICADA, REGISTRADA, CUMPR-SE.
Cuiabá-MT, 06 de Dezembro de 2021.
CEL. PM Jonildo Jose de Assis
Comandante Geral da PM-MT

BOLETIM DE PESSOAL/PM/00538/2021

DE: 07/12/2021

O Comandante Geral da PM-MT no uso de suas atribuições que lhes são conferidas por lei,

Resolve: DEFERIR

Evento: LICENÇA P/ TRATAMENTO SAUDE PESSOA DA FAMILIA - MILITAR

Processo N.:

Nome: (266735/1) JOSE GILMAR MAGALHAES MEDEIROS
Cargo/Função: (8909) SOLDADO LC 541/2014
Un. Adm: (167517) 5 BATALHAO DE POL MILITAR RONDONOPOLIS
A Partir de: 12/11/2021 Até 26/11/2021

PUBLICADA, REGISTRADA, CUMPR-SE.
Cuiabá-MT, 06 de Dezembro de 2021.
CEL. PM Jonildo Jose de Assis
Comandante Geral da PM-MT

BOLETIM DE PESSOAL/PM/00539/2021

DE: 07/12/2021

O Comandante Geral da PM-MT no uso de suas atribuições que lhes são conferidas por lei,

Resolve: DEFERIR

Evento: LICENÇA PARA TRATAMENTO DE SAUDE

Processo N.:

Nome: (108201/1) ANTONIO CARLOS DE SOUZA
Cargo/Função: (2226) TERCEIRO SARGENTO LC 541/2014
Un. Adm: (166472) DIR. DE GESTAO DE PESSOAS
A Partir de: 20/07/2020 Até 18/08/2020

PUBLICADA, REGISTRADA, CUMPR-SE.
Cuiabá-MT, 06 de Dezembro de 2021.
CEL. PM Jonildo Jose de Assis
Comandante Geral da PM-MT

CBM

CORPO DE BOMBEIROS MILITAR

BOLETIM DE PESSOAL/CBM/00285/2021

DE: 07/12/2021

O Comandante Geral do CBM-MT no uso de suas atribuições que lhes são conferidas por lei,

Resolve: DEFERIR

Evento: LICENÇA PARA TRATAMENTO DE SAUDE

Processo N.:

Nome: (108995/1) ITAMAR TEIXEIRA RAMOS
Cargo/Função: (2226) TERCEIRO SARGENTO LC 541/2014
Un. Adm: (170968) POLO SINOP SEDE
A Partir de: 26/11/2021 Até 10/12/2021

PUBLICADA, REGISTRADA, CUMPR-SE.
Cuiabá-MT, 06 de Dezembro de 2021.
CEL. BM Alessandro Borges Ferreira
Comandante Geral do CBM-MT

POLITEC

PERÍCIA OFICIAL E IDENTIFICAÇÃO TÉCNICA

PORTARIA/POLITEC/00089/2021

DE: 07/12/2021

O Diretor Geral da POLITEC no uso de suas atribuições que lhes são conferidas por lei,

Resolve: DESIGNAR

Evento: DESIGNAÇÃO EM SUBSTITUIÇÃO CARGO EM COMISSÃO/FUNÇÃO

Processo N.:

Nome: (203857/1) TARIK RIBEIRO DE ASSIS

A Partir de: 01/12/2021 Até13/12/2021
 Cargo/Função: (11689) FUNÇÃO DGA 5 LC/266
 Substituído: (255541/1) LUIS CARLOS SHIBASSAKI DE FIGUEIREDO
 Un. Adm: (158968) DIR DE SUPORTE INSTITUCIONAL

PUBLICADA, REGISTRADA, CUMPR-SE.
 Cuiabá-MT, 06 de Dezembro de 2021.
 Rubens Sadao Okada
 Diretor Geral da POLITEC

PORTARIA/POLITEC/00090/2021 DE: 07/12/2021

O Diretor Geral da POLITEC no uso de suas atribuições que lhes são conferidas por lei,

Resolve: DESIGNAR
 Evento: DESIGNAÇÃO EM SUBSTITUIÇÃO CARGO EM COMISSÃO/FUNÇÃO

Processo N.:
 Nome: (233489/1) ALINE XAVIER DOS PASSOS
 A Partir de: 27/12/2021 Até04/02/2022
 Cargo/Função: (11592) DGA-5 SERVIDOR
 Substituído: (252588/1) FRANCIS RAYMON CORDEIRO DE SOUZA
 Un. Adm: (158941) GAB DE DIRECAO

Processo N.:
 Nome: (94573/1) DANIELLA PATRICE MARQUES DE ABREU LIMA
 A Partir de: 06/12/2021 Até13/12/2021
 Cargo/Função: (11592) DGA-5 SERVIDOR
 Substituído: (75359/3) ROBERTO EMANUEL LIMA MENDES
 Un. Adm: (159018) DIR METROPOLITANA DE CRIMINALISTICA

Processo N.:
 Nome: (56045/8) JOSE ROBERTO ARAUJO DE OLIVEIRA
 A Partir de: 01/12/2021 Até13/12/2021
 Cargo/Função: (11606) DGA-6 SERVIDOR
 Substituído: (203857/1) TARIK RIBEIRO DE ASSIS
 Un. Adm: (158917) COORD DE GARANTIA DE QUALIDADE

Processo N.:
 Nome: (84642/2) LUCIENE ALVES CASSIANO
 A Partir de: 01/12/2021 Até13/12/2021
 Cargo/Função: (11622) DGA-8 SERVIDOR
 Substituído: (56045/8) JOSE ROBERTO ARAUJO DE OLIVEIRA
 Un. Adm: (158933) GER DE SUPORTE A GRUPOS E PROJETOS DE PESQUISA

Processo N.:
 Nome: (37735/10) PAULO ROBERTO CORREIA
 A Partir de: 17/12/2021 Até31/12/2021
 Cargo/Função: (11606) DGA-6 SERVIDOR
 Substituído: (102363/7) ATAIDE DE CAMPOS MALHEIROS FILHO
 Un. Adm: (159441) COORD REGIONAL DA POLITEC DE CACERES

Processo N.:
 Nome: (255236/1) RENATO SCHEMBEK SOUZA
 A Partir de: 10/12/2021 Até08/01/2022
 Cargo/Função: (11622) DGA-8 SERVIDOR
 Substituído: (255226/1) JOSE ROBERTO STEFANELLI JUNIOR
 Un. Adm: (159484) GER REGIONAL DA POLITEC DE PONTES E LACERDA

PUBLICADA, REGISTRADA, CUMPR-SE.
 Cuiabá-MT, 06 de Dezembro de 2021.
 Rubens Sadao Okada
 Diretor Geral da POLITEC

BOLETIM DE PESSOAL/POLITEC/00495/2021 DE: 07/12/2021

O Diretor Geral da POLITEC no uso de suas atribuições que lhes são conferidas por lei,

Resolve: REMOVER
 Evento: REMOCAO

Processo N.:
 Nome: (233652/2) ALEXANDRE SILVA BRASIL
 Cargo/Função: (10979) PAPILOSCOPISTA
 Para Un. Adm: (159301) COORD DE IDENTIFICACAO CRIMINAL
 A Partir de: 01/12/2021

Processo N.:
 Nome: (217706/9) CRISTIANE BORGES PASSOS
 Cargo/Função: (10979) PAPILOSCOPISTA
 Para Un. Adm: (159689) GER REGIONAL DA POLITEC DE JUINA
 A Partir de: 03/12/2021

Processo N.:
 Nome: (270235/3) ELTHON DA SILVA TEIXEIRA
 Cargo/Função: (10979) PAPILOSCOPISTA
 Para Un. Adm: (159344) COORD DE IDENTIFICACAO CIVIL
 A Partir de: 01/12/2021

Processo N.:
 Nome: (305339/1) JOSELAINÉ DUARTE GONZAGA
 Cargo/Função: (10979) PAPILOSCOPISTA
 Para Un. Adm: (159336) GER DE BANCO DE DADOS DE PADROES
 A Partir de: 01/12/2021

Processo N.:
 Nome: (296185/1) MARCIA CRISTINA CLAUDIANO
 Cargo/Função: (10979) PAPILOSCOPISTA
 Para Un. Adm: (159662) GER DE IDENTIFICACAO DE TANGARA DA SERRA
 A Partir de: 03/12/2021

Processo N.:
 Nome: (305332/1) ROBSON CARLOS OLIVEIRA ANICEZIO
 Cargo/Função: (10979) PAPILOSCOPISTA
 Para Un. Adm: (159328) GER DE INFORMACAO
 A Partir de: 01/12/2021

Processo N.:
 Nome: (305340/1) THIAGO UCHAKI SANTOS
 Cargo/Função: (10979) PAPILOSCOPISTA
 Para Un. Adm: (159344) COORD DE IDENTIFICACAO CIVIL
 A Partir de: 01/12/2021

PUBLICADA, REGISTRADA, CUMPR-SE.
 Cuiabá-MT, 06 de Dezembro de 2021.
 Rubens Sadao Okada
 Diretor Geral da POLITEC

BOLETIM DE PESSOAL/POLITEC/00496/2021 DE: 07/12/2021

O Diretor Geral da POLITEC no uso de suas atribuições que lhes são conferidas por lei,

Resolve: DEFERIR
 Evento: LICENCA PREMIO - GOZO

Processo N.:
 Nome: (259383/1) MARCIO JOSE RODRIGUES DOS SANTOS
 Cargo/Função: (10928) PERITO OFICIAL MEDICO LEGISTA
 Quinquênio de Referência: 17/12/2014 Ate 16/12/2019
 A Partir de: 01/04/2022 Até30/04/2022

Processo N.:
 Nome: (255298/1) MOACIR DE OLIVEIRA
 Cargo/Função: (10910) PERITO OFICIAL CRIMINAL
 Quinquênio de Referência: 15/04/2014 Ate 16/04/2019
 A Partir de: 03/02/2022 Até04/03/2022

PUBLICADA, REGISTRADA, CUMPR-SE.
 Cuiabá-MT, 06 de Dezembro de 2021.
 Rubens Sadao Okada
 Diretor Geral da POLITEC

SEDUC

SECRETARIA DE ESTADO DE EDUCAÇÃO

PORTARIA/SEDUC/00765/2021 DE: 07/12/2021

O Secretário de Estado de Educação no uso de suas atribuições que lhes são conferidas por lei,

Resolve: CESSAR OS EFEITOS
 Evento: DESIGNAÇÃO P.E.B

Processo N.: 1000003661415
 Nome: (277366/8) FRANCISCO DE ASSIS DA SILVA VALENTE
 Cargo/Função: (3441) PROFESSOR EDUC. BASICA
 Para: (199095) COORD. DE APOIO AS CAMARAS
 A Partir de: 01/06/2021 Até01/12/2021

PUBLICADA, REGISTRADA, CUMPR-SE.
 Cuiabá-MT, 06 de Dezembro de 2021.
 Alan Resende Porto
 Secretário de Estado de Educação

PORTARIA/SEDUC/00766/2021 DE: 07/12/2021

O Secretário de Estado de Educação no uso de suas atribuições que lhes são conferidas por lei,

Resolve: RETIFICAR
 Evento: DESIGNAÇÃO P.E.B

Processo N.: 1000003827238
 Nome: (242036/1) ANNYE CAROLINNE DA SILVA
 Cargo/Função: (4731) TEC ADM EDUC PROFISSIONALIZADO-30
 Para: (040703) ASSESSORIA PEDAGOGICA VARZEA GRANDE
 A Partir de: 27/10/2021 Até31/12/2021

PUBLICADA, REGISTRADA, CUMPR-SE.
 Cuiabá-MT, 06 de Dezembro de 2021.
 Alan Resende Porto
 Secretário de Estado de Educação

PORTARIA/SEDUC/00767/2021 DE: 07/12/2021

O Secretário de Estado de Educação no uso de suas atribuições que lhes são conferidas por lei,

Resolve: DESIGNAR
 Evento: Designação de Função/Função de Confiança

Processo N.: 1000003825207
 Nome: (99612/2) CLEIDE DIAS MARINHO DOS SANTOS
 Cargo/Função: (3697) SECRETARIO DE ESCOLA/FDE - SECRETARIO DE ESCOLA
 Un. Adm: (069140) E E 29 DE SETEMBRO
 A Partir de: 09/11/2021 Até27/03/2022

Processo N.: 1000003824079
 Nome: (67069/5) ERIKA SILVA ALENCAR MEIRELLES
 Cargo/Função: (3697) SECRETARIO DE ESCOLA/FDE - SECRETARIO DE ESCOLA
 Un. Adm: (012319) E E DEP MILTON FIGUEIREDO
 A Partir de: 18/10/2021 Até31/12/2022

Processo N.: 1000003832296
 Nome: (34517/9) JOAQUIM PEREIRA NETO
 Cargo/Função: (11355) DIRETOR/FDE/CEFAPROS - DIRETOR DE ESCOLA
 Un. Adm: (050008) CEFAPRO DE SAO FELIX DO ARAGUAIA
 A Partir de: 03/11/2021 Até31/12/2021

Processo N.: 1000003830091
 Nome: (63901/21) ROSENIL FERREIRA DA SILVA
 Cargo/Função: (3689) DIRETOR DE ESCOLA/FDE - DIRETOR DE ESCOLA
 Un. Adm: (012890) E E PROF NILO POVOAS
 A Partir de: 27/10/2021 Até31/12/2022

PUBLICADA, REGISTRADA, CUMpra-SE.
 Cuiabá-MT, 06 de Dezembro de 2021.
 Alan Resende Porto
 Secretário de Estado de Educação

PORTARIA/SEDUC/00768/2021 DE: 07/12/2021

O Secretário de Estado de Educação no uso de suas atribuições que lhes são conferidas por lei,

Resolve: DISPENSAR
 Evento: Designação de Função/Função de Confiança

Processo N.: 1000003598613
 Nome: (288817/1) MARLON SANTOS DE SOUZA
 Cargo/Função: (3689) DIRETOR DE ESCOLA/FDE
 Un. Adm: (015920) E.E. ANTONIO HORTOLLANI
 A Partir de: 17/11/2021

Processo N.: 1000003546443
 Nome: (63901/21) ROSENIL FERREIRA DA SILVA
 Cargo/Função: (9903) COORDENADOR PEDAGOGICO/FDE
 Un. Adm: (012890) E.E. PROF. NILO POVOAS
 A Partir de: 26/10/2021

PUBLICADA, REGISTRADA, CUMpra-SE.
 Cuiabá-MT, 06 de Dezembro de 2021.
 Alan Resende Porto
 Secretário de Estado de Educação

PORTARIA/SEDUC/00769/2021 DE: 07/12/2021

O Secretário de Estado de Educação no uso de suas atribuições que lhes são conferidas por lei,

Resolve: RETIFICAR
 Evento: Designação de Função/Função de Confiança

Processo N.: 1000003540174
 Nome: (67900/1) AGUINACIRA CIEBRE DOS SANTOS
 Cargo/Função: (3697) SECRETARIO DE ESCOLA/FDE - SECRETARIO DE ESCOLA
 Un. Adm: (154172) E.E. LUIZ CARLOS CECONELLO
 A Partir de: 04/01/2021 Até19/01/2022

Processo N.: 1000003638597
 Nome: (85198/1) ANDERSON BARBOSA
 Cargo/Função: (3697) SECRETARIO DE ESCOLA/FDE - SECRETARIO DE ESCOLA
 Un. Adm: (013080) CEJA 6 DE AGOSTO
 A Partir de: 03/03/2021 Até20/12/2021

Processo N.: 1000003548431
 Nome: (128126/7) ARIADINE CARVALHO CAMARCO LIMA
 Cargo/Função: (9903) COORDENADOR PEDAGOGICO/FDE - COORD. PEDAGOGICO
 Un. Adm: (009393) E.E. JOAO BRIENE DE CAMARGO
 A Partir de: 20/01/2021 Até19/01/2022

Processo N.: 1000003562120
 Nome: (256698/2) ARLETE CANDIDO DA COSTA
 Cargo/Função: (3697) SECRETARIO DE ESCOLA/FDE - SECRETARIO DE ESCOLA
 Un. Adm: (014818) CEJA MARECHAL RONDON
 A Partir de: 01/02/2021 Até20/12/2021

Processo N.: 1000003541969
 Nome: (101550/9) AUXILIADORA DO CARMO E SILVA
 Cargo/Função: (3697) SECRETARIO DE ESCOLA/FDE - SECRETARIO DE ESCOLA
 Un. Adm: (012661) E.E. JUSCELINO K. DE OLIVEIRA
 A Partir de: 04/01/2021 Até19/01/2022

Processo N.: 1000003539994
 Nome: (41132/4) BARTOLOMEU PEREIRA DE SOUSA
 Cargo/Função: (3697) SECRETARIO DE ESCOLA/FDE - SECRETARIO DE ESCOLA
 Un. Adm: (158402) E.E. MIGUEL GONÇALVES BORGES
 A Partir de: 04/01/2021 Até19/01/2022

Processo N.: 1000003610684
 Nome: (143504/1) BERENICE VITALINA DA SILVA
 Cargo/Função: (3697) SECRETARIO DE ESCOLA/FDE - SECRETARIO DE ESCOLA
 Un. Adm: (014443) CEJA 15 DE OUTUBRO
 A Partir de: 03/02/2021 Até20/12/2021

Processo N.: 1000003541145
 Nome: (87434/1) CARMEN ROSA DOS SANTOS SILVA
 Cargo/Função: (3689) DIRETOR DE ESCOLA/FDE - DIRETOR DE ESCOLA
 Un. Adm: (011754) E.E. Des. GABRIEL PINTO DE ARRUDA
 A Partir de: 04/01/2021 Até31/12/2021

Processo N.: 1000003540593
 Nome: (76370/11) CELIMARA SOLANGE DA SILVA ORLANDO CURBELO
 Cargo/Função: (3689) DIRETOR DE ESCOLA/FDE - DIRETOR DE ESCOLA
 Un. Adm: (014656) E.E. 09 DE MAIO
 A Partir de: 04/01/2021 Até31/12/2021

Processo N.: 1000003563915
 Nome: (61199/11) CLEONICE RODRIGUES DA SILVA FERREIRA
 Cargo/Função: (10880) COORDENADOR PEDAGOGICO - COORD. PEDAGOGICO
 Un. Adm: (012513) E.E. NAGIB SAAD
 A Partir de: 20/01/2021 Até19/01/2022

Processo N.: 1000003563916
 Nome: (61199/12) CLEONICE RODRIGUES DA SILVA FERREIRA
 Cargo/Função: (10880) COORDENADOR PEDAGOGICO - COORD. PEDAGOGICO
 Un. Adm: (012513) E.E. NAGIB SAAD
 A Partir de: 20/01/2021 Até19/01/2022

Processo N.: 1000003541436
 Nome: (135517/10) CRISTIANE CARVALHO DOS SANTOS
 Cargo/Função: (3689) DIRETOR DE ESCOLA/FDE - DIRETOR DE ESCOLA
 Un. Adm: (010235) E.E. TANCREDO DE ALMEIDA MENDES
 A Partir de: 04/01/2021 Até31/12/2021

Processo N.: 1000003714284
 Nome: (79290/25) CRISTINA CHAVES
 Cargo/Função: (9903) COORDENADOR PEDAGOGICO/FDE - COORD. PEDAGOGICO
 Un. Adm: (015733) E E IARA MARIA MINOTTO GOMES
 A Partir de: 03/08/2021 Até19/01/2022

Processo N.: 1000003540989
 Nome: (239921/1) DEBORA CRISTINA RAMOS MUNIZ
 Cargo/Função: (3697) SECRETARIO DE ESCOLA/FDE - SECRETARIO DE ESCOLA
 Un. Adm: (012645) E.E. GAL. CAETANO DE ALBUQUERQUE
 A Partir de: 04/01/2021 Até19/01/2022

Processo N.: 1000003559371
 Nome: (240283/1) DEJANE ANDRE SOARES DOS SANTOS
 Cargo/Função: (3697) SECRETARIO DE ESCOLA/FDE - SECRETARIO DE ESCOLA
 Un. Adm: (011746) CEJA PROF. MILTON MARQUES CURVO
 A Partir de: 29/01/2021 Até20/12/2021

Processo N.: 1000003541147
 Nome: (142129/2) DENILSON RIBEIRO DE CARVALHO
 Cargo/Função: (3697) SECRETARIO DE ESCOLA/FDE - SECRETARIO DE ESCOLA
 Un. Adm: (011754) E.E. Des. GABRIEL PINTO DE ARRUDA
 A Partir de: 04/01/2021 Até19/01/2022

Processo N.: 1000003579959
 Nome: (129488/8) DIANA CORREIA DE SOUZA
 Cargo/Função: (9903) COORDENADOR PEDAGOGICO/FDE - COORD. PEDAGOGICO
 Un. Adm: (010260) E.E. SAO JOSE
 A Partir de: 20/01/2021 Até19/01/2022

Processo N.: 1000003539345
 Nome: (242456/1) EDIANE DOMINGAS DE PINHO CRUZ
 Cargo/Função: (3697) SECRETARIO DE ESCOLA/FDE - SECRETARIO DE ESCOLA
 Un. Adm: (012653) E.E. MARECHAL RONDON
 A Partir de: 04/01/2021 Até19/01/2022

Processo N.: 1000003540192
 Nome: (64324/5) ELAINE ANTONIA MOURA NERI
 Cargo/Função: (3689) DIRETOR DE ESCOLA/FDE - DIRETOR DE ESCOLA
 Un. Adm: (124125) E.E. ETELVINA F. DE CERQUEIRA DIAS
 A Partir de: 04/01/2021 Até31/12/2021

Processo N.: 1000003656930
 Nome: (275291/3) ELIANE PEREIRA CASTRO
 Cargo/Função: (3697) SECRETARIO DE ESCOLA/FDE - SECRETARIO DE ESCOLA
 Un. Adm: (212458) E.E. DESENV. INT. DA ED. BAS. "LICIO MONT DA SILVA"
 A Partir de: 01/06/2021 Até19/01/2022

Processo N.: 100000354392
 Nome: (66763/4) ELY VICENTE DA SILVA
 Cargo/Função: (9903) COORDENADOR PEDAGOGICO/FDE - COORD. PEDAGOGICO
 Un. Adm: (014435) E.E. ALFREDO JOSE DA SILVA
 A Partir de: 21/01/2021 Até19/01/2022

Processo N.: 1000003540568
 Nome: (39159/8) ELZA CRISTINA MANNARELLI
 Cargo/Função: (3697) SECRETARIO DE ESCOLA/FDE - SECRETARIO DE ESCOLA
 Un. Adm: (038520) E.E. ANTONIO CARLOS DE BRITO
 A Partir de: 04/01/2021 Até19/01/2022

Processo N.: 1000003541751
 Nome: (205953/21) ERICA DOS REIS DE SOUZA
 Cargo/Função: (3689) DIRETOR DE ESCOLA/FDE - DIRETOR DE ESCOLA
 Un. Adm: (016225) E.E. IRENE ORTEGA
 A Partir de: 04/01/2021 Até31/12/2021

Processo N.: 1000003605027
 Nome: (242401/1) ESTELIANE SOUZA GONCALVES
 Cargo/Função: (3697) SECRETARIO DE ESCOLA/FDE - SECRETARIO DE ESCOLA
 Un. Adm: (009890) CEJA PROFª. ALMIRA DE AMORIM SILVA
 A Partir de: 01/03/2021 Até20/12/2021

Processo N.: 1000003539153
 Nome: (210157/3) FABIANE DOS SANTOS CINTRA FERREIRA
 Cargo/Função: (3697) SECRETARIO DE ESCOLA/FDE - SECRETARIO DE ESCOLA
 Un. Adm: (016225) E.E. IRENE ORTEGA
 A Partir de: 04/01/2021 Até19/01/2022

Processo N.: 1000003540416
 Nome: (289663/1) FABIOLA MAGALHAES DE MACEDO
 Cargo/Função: (3697) SECRETARIO DE ESCOLA/FDE - SECRETARIO DE ESCOLA
 Un. Adm: (012734) E.E. LISANDRO NUNES PEREIRA
 A Partir de: 04/01/2021 Até19/01/2022

Processo N.: 1000003541585
 Nome: (211748/6) FERNANDA BOSCARIOLI ORLANDO
 Cargo/Função: (3689) DIRETOR DE ESCOLA/FDE - DIRETOR DE ESCOLA
 Un. Adm: (155110) E.E. ANGELO MELHORANÇA
 A Partir de: 04/01/2021 Até31/12/2021

Processo N.: 1000003557932
 Nome: (224570/28) FERNANDA RODRIGUES VALLE
 Cargo/Função: (9903) COORDENADOR PEDAGOGICO/FDE - COORD. PEDAGOGICO
 Un. Adm: (013552) E.E. PEDRO BIANCHINI
 A Partir de: 01/02/2021 Até19/01/2022

Processo N.: 1000003545232
 Nome: (242177/1) FRANCISCA NARA DA SILVA
 Cargo/Função: (3697) SECRETARIO DE ESCOLA/FDE - SECRETARIO DE ESCOLA
 Un. Adm: (014990) E.E. CAMPOS SALES
 A Partir de: 20/01/2021 Até19/01/2022

Processo N.: 1000003557410
 Nome: (296539/1) GABRIEL SCARAVONATTI MORAES
 Cargo/Função: (3697) SECRETARIO DE ESCOLA/FDE - SECRETARIO DE ESCOLA
 Un. Adm: (154946) CEJA PAULO FREIRE
 A Partir de: 01/02/2021 Até20/12/2021

Processo N.: 1000003537706
 Nome: (227539/1) GEZAIAS DE OLIVEIRA
 Cargo/Função: (3697) SECRETARIO DE ESCOLA/FDE - SECRETARIO DE ESCOLA
 Un. Adm: (124125) E.E. ETELVINA F. DE CERQUEIRA DIAS
 A Partir de: 04/01/2021 Até19/01/2022

Processo N.: 1000003576355
 Nome: (87294/1) GEZIANE CRISTINA DO PRADO MORAES
 Cargo/Função: (3697) SECRETARIO DE ESCOLA/FDE - SECRETARIO DE ESCOLA
 Un. Adm: (049727) E.E. ERNANDY MAURÍCIO BARACAT DE ARRUDA
 A Partir de: 01/02/2021 Até20/12/2021

Processo N.: 1000003547159
 Nome: (286870/1) GIOVANA PEINADO VIANA PEREIRA BEZERRA
 Cargo/Função: (9903) COORDENADOR PEDAGOGICO/FDE - COORD. PEDAGOGICO
 Un. Adm: (192155) EE JARDIM DOS IPES
 A Partir de: 20/01/2021 Até19/01/2022

Processo N.: 1000003540165
 Nome: (119950/3) GISELE ADRIANA DA SILVA
 Cargo/Função: (3689) DIRETOR DE ESCOLA/FDE - DIRETOR DE ESCOLA
 Un. Adm: (154172) E.E. LUIZ CARLOS CECONELLO
 A Partir de: 04/01/2021 Até31/12/2021

Processo N.: 1000003540066
 Nome: (89980/17) GISSYA MARLY BATISTA DE MEDEIROS ALMEIDA
 Cargo/Função: (3689) DIRETOR DE ESCOLA/FDE - DIRETOR DE ESCOLA
 Un. Adm: (012173) E.E. HERCILLIO LEONCIO MONTEIRO
 A Partir de: 04/01/2021 Até31/12/2021

Processo N.: 1000003540934
 Nome: (71077/5) IVANDIR TONIN
 Cargo/Função: (3689) DIRETOR DE ESCOLA/FDE - DIRETOR DE ESCOLA
 Un. Adm: (038660) E.E. TAPIRAPE
 A Partir de: 04/01/2021 Até31/12/2021

Processo N.: 1000003557587
 Nome: (200330/2) IVONETE GIACHINI
 Cargo/Função: (9903) COORDENADOR PEDAGOGICO/FDE - COORD. PEDAGOGICO
 Un. Adm: (013250) E.E. ENIO PIPINO
 A Partir de: 20/01/2021 Até19/01/2022

Processo N.: 1000003537279
 Nome: (226602/1) JANUSI SILVA DE MATTOS
 Cargo/Função: (3697) SECRETARIO DE ESCOLA/FDE - SECRETARIO DE ESCOLA
 Un. Adm: (040312) E.E. MONTEIRO LOBATO
 A Partir de: 04/01/2021 Até19/01/2022

Processo N.: 1000003767110
 Nome: (288338/1) JESSICA HELLEN NASCIMENTO MARQUES MACHADO
 Cargo/Função: (3697) SECRETARIO DE ESCOLA/FDE - SECRETARIO DE ESCOLA
 Un. Adm: (153885) E E NOVA CHANCE

A Partir de: 08/09/2021 Até20/12/2021

Processo N.: 1000003540197
 Nome: (105478/16) JOAO PAULO SILVA SOUZA
 Cargo/Função: (3689) DIRETOR DE ESCOLA/FDE - DIRETOR DE ESCOLA
 Un. Adm: (040312) E.E. MONTEIRO LOBATO
 A Partir de: 04/01/2021 Até31/12/2021

Processo N.: 1000003557435
 Nome: (287427/1) JOSE ANTONIO DA SILVA
 Cargo/Função: (3697) SECRETARIO DE ESCOLA/FDE - SECRETARIO DE ESCOLA
 Un. Adm: (016527) CEJA ARÃO GOMES BEZERRA
 A Partir de: 01/02/2021 Até20/12/2021

Processo N.: 1000003663303
 Nome: (215219/11) JOSE CICERO DA MOTA
 Cargo/Função: (3689) DIRETOR DE ESCOLA/FDE - DIRETOR DE ESCOLA
 Un. Adm: (212458) E.E. DESENV. INT. DA ED. BAS. "LICIO MONT DA SILVA"
 A Partir de: 01/06/2021 Até31/12/2021

Processo N.: 1000003550362
 Nome: (215336/9) JULIA DE OLIVEIRA
 Cargo/Função: (9903) COORDENADOR PEDAGOGICO/FDE - COORD. PEDAGOGICO
 Un. Adm: (156019) E.E. JOAQUIM BARBOSA DOS SANTOS
 A Partir de: 20/01/2021 Até19/01/2022

Processo N.: 1000003572655
 Nome: (260405/4) JULIANA DE OLIVEIRA SAMPAIO
 Cargo/Função: (3697) SECRETARIO DE ESCOLA/FDE - SECRETARIO DE ESCOLA
 Un. Adm: (013463) CEJA CLEONICE MIRANDA DA SILVA
 A Partir de: 01/02/2021 Até20/12/2021

Processo N.: 1000003539263
 Nome: (288530/1) JUNIOR DOS SANTOS
 Cargo/Função: (3697) SECRETARIO DE ESCOLA/FDE - SECRETARIO DE ESCOLA
 Un. Adm: (011223) E.E. PROFª. IVONE TRAMARIM DE OLIVEIRA
 A Partir de: 04/01/2021 Até19/01/2022

Processo N.: 1000003575959
 Nome: (242569/1) KAREN RENATA PINTO SILVA
 Cargo/Função: (3697) SECRETARIO DE ESCOLA/FDE - SECRETARIO DE ESCOLA
 Un. Adm: (012360) CEJA LICINIO MONTEIRO DA SILVA
 A Partir de: 09/02/2021 Até20/12/2021

Processo N.: 1000003590783
 Nome: (126119/4) KARINA APARECIDA GERALDO
 Cargo/Função: (9903) COORDENADOR PEDAGOGICO/FDE - COORD. PEDAGOGICO
 Un. Adm: (212512) E.E. DES. INT. DA ED. BAS. "PROF ALM DE AMOR SILVA"
 A Partir de: 09/02/2021 Até19/01/2022

Processo N.: 1000003540338
 Nome: (122443/25) LEONARDO DA COSTA COELHO
 Cargo/Função: (3689) DIRETOR DE ESCOLA/FDE - DIRETOR DE ESCOLA
 Un. Adm: (012343) E.E. MANOEL CORREA DE ALMEIDA
 A Partir de: 04/01/2021 Até31/12/2021

Processo N.: 1000003553786
 Nome: (126419/7) LUANA CATARINE FERRARI
 Cargo/Função: (9903) COORDENADOR PEDAGOGICO/FDE - COORD. PEDAGOGICO
 Un. Adm: (015296) E.E. ZEFERINO JOSE DE MATTOS
 A Partir de: 20/01/2021 Até19/01/2022

Processo N.: 1000003565619
 Nome: (255826/4) LUCAS DIAS RODRIGUES
 Cargo/Função: (9903) COORDENADOR PEDAGOGICO/FDE - COORD. PEDAGOGICO
 Un. Adm: (014630) E.E. Pe. EZEQUIEL RAMIN
 A Partir de: 20/01/2021 Até19/01/2022

Processo N.: 1000003565372
 Nome: (131738/9) LUCIENE SILVA DE JESUS MENESES FARIA
 Cargo/Função: (9903) COORDENADOR PEDAGOGICO/FDE - COORD. PEDAGOGICO
 Un. Adm: (011894) E.E. Pe. JOSE ANCHIETA
 A Partir de: 20/01/2021 Até19/01/2022

Processo N.: 1000003566040
 Nome: (139791/1) LUCINAYA DO NASCIMENTO REFATTI DA SILVA
 Cargo/Função: (3697) SECRETARIO DE ESCOLA/FDE - SECRETARIO DE ESCOLA
 Un. Adm: (015598) CEJA ARIOSTO DA RIVA
 A Partir de: 01/02/2021 Até20/12/2021

Processo N.: 1000003540341
 Nome: (209331/5) MARCIA APARECIDA PONTES NASCIMENTO
 Cargo/Função: (3697) SECRETARIO DE ESCOLA/FDE - SECRETARIO DE ESCOLA
 Un. Adm: (012343) E.E. MANOEL CORREA DE ALMEIDA
 A Partir de: 04/01/2021 Até19/01/2022

Processo N.: 1000003548288
 Nome: (89729/8) MARCIA VACARIO
 Cargo/Função: (9903) COORDENADOR PEDAGOGICO/FDE - COORD. PEDAGOGICO
 Un. Adm: (016411) E.E. 19 DE JULHO
 A Partir de: 20/01/2021 Até19/01/2022

Processo N.: 100000354912
 Nome: (138068/5) MARCIO BRANDAO DOS SANTOS
 Cargo/Função: (3697) SECRETARIO DE ESCOLA/FDE - SECRETARIO DE ESCOLA
 Un. Adm: (163694) CEJA CREUSLI DE SOUZA RAMOS
 A Partir de: 01/02/2021 Até20/12/2021

Processo N.: 1000003566227
 Nome: (85399/2) MARCOS PARDINHO DE OLIVEIRA
 Cargo/Função: (3697) SECRETARIO DE ESCOLA/FDE - SECRETARIO DE ESCOLA
 Un. Adm: (049832) E.E. SALIM FELICIO
 A Partir de: 01/02/2021 Até20/12/2021

Processo N.: 1000003540001
 Nome: (222656/16) MARIA ALTAIZA LEITE DOS SANTOS MOTA
 Cargo/Função: (3689) DIRETOR DE ESCOLA/FDE - DIRETOR DE ESCOLA
 Un. Adm: (158402) E.E. MIGUEL GONCALVES BORGES
 A Partir de: 04/01/2021 Até31/12/2021

Processo N.: 1000003540061
 Nome: (240376/1) MARIA LUCIA ALVES
 Cargo/Função: (3697) SECRETARIO DE ESCOLA/FDE - SECRETARIO DE ESCOLA
 Un. Adm: (012173) E.E. HEROCLITO LEONCIO MONTEIRO
 A Partir de: 04/01/2021 Até19/01/2022

Processo N.: 1000003539265
 Nome: (45897/1) MARILEIDE BARBOSA CARRIJO AMORIM
 Cargo/Função: (3689) DIRETOR DE ESCOLA/FDE - DIRETOR DE ESCOLA
 Un. Adm: (011223) E.E. PROFª. IVONE TRAMARIM DE OLIVEIRA
 A Partir de: 04/01/2021 Até31/12/2021

Processo N.: 1000003540981
 Nome: (39338/5) MARIMILHA CLARA DE SIQUEIRA CAMPOS
 Cargo/Função: (3689) DIRETOR DE ESCOLA/FDE - DIRETOR DE ESCOLA
 Un. Adm: (012645) E.E. GAL. CAETANO DE ALBUQUERQUE
 A Partir de: 04/01/2021 Até31/12/2021

Processo N.: 1000003580326
 Nome: (288300/1) MARIO MARCIO DE FRANCA
 Cargo/Função: (3697) SECRETARIO DE ESCOLA/FDE - SECRETARIO DE ESCOLA
 Un. Adm: (012793) CEJA 25 DE JUNHO
 A Partir de: 09/02/2021 Até20/12/2021

Processo N.: 1000003540345
 Nome: (286193/1) MATHEUS RIBEIRO BENEVIDES
 Cargo/Função: (3697) SECRETARIO DE ESCOLA/FDE - SECRETARIO DE ESCOLA
 Un. Adm: (010413) E.E. JOSE MAGNO
 A Partir de: 04/01/2021 Até20/12/2021

Processo N.: 1000003573163
 Nome: (106948/12) MERLISON GUARIENTI
 Cargo/Função: (9903) COORDENADOR PEDAGOGICO/FDE - COORD. PEDAGOGICO
 Un. Adm: (014591) E.E. ANTONIO FRANCISCO LISBOA
 A Partir de: 20/01/2021 Até19/01/2022

Processo N.: 1000003540222
 Nome: (218219/10) MICHELE LEONI DE PAULA
 Cargo/Função: (3697) SECRETARIO DE ESCOLA/FDE - SECRETARIO DE ESCOLA
 Un. Adm: (155136) E.E. TARLEY ROSSI VILELA
 A Partir de: 04/01/2021 Até19/01/2022

Processo N.: 1000003544999
 Nome: (134594/16) NATALIA COLTRO BEZERRA COSTA
 Cargo/Função: (3689) DIRETOR DE ESCOLA/FDE - DIRETOR DE ESCOLA
 Un. Adm: (014990) E.E. CAMPOS SALES
 A Partir de: 20/01/2021 Até31/12/2021

Processo N.: 1000003547858
 Nome: (66127/6) NEURACY TRINDADE SANTANA
 Cargo/Função: (9903) COORDENADOR PEDAGOGICO/FDE - COORD. PEDAGOGICO
 Un. Adm: (049689) E.E. SANTA TERESINHA
 A Partir de: 27/01/2021 Até19/01/2022

Processo N.: 1000003555892
 Nome: (54466/41) NILVANIA MARIA COSTA
 Cargo/Função: (9903) COORDENADOR PEDAGOGICO/FDE - COORD. PEDAGOGICO
 Un. Adm: (013897) E.E. ZELIA COSTA DE ALMEIDA
 A Partir de: 20/01/2021 Até19/01/2022

Processo N.: 1000003578840
 Nome: (37073/2) PAULINO CESAR DE CARVALHO
 Cargo/Função: (3689) DIRETOR DE ESCOLA/FDE - DIRETOR DE ESCOLA
 Un. Adm: (012068) E.E. PROF. DEMETRIO DE SOUZA
 A Partir de: 04/01/2021 Até31/12/2021

Processo N.: 1000003541252
 Nome: (116502/18) PERCILIA DE OLIVEIRA
 Cargo/Função: (3689) DIRETOR DE ESCOLA/FDE - DIRETOR DE ESCOLA
 Un. Adm: (015296) E.E. ZEFERINO JOSE DE MATTOS
 A Partir de: 04/01/2021 Até31/12/2021

Processo N.: 1000003544931
 Nome: (53786/10) RAQUEL BERNARDI FERREIRA
 Cargo/Função: (9903) COORDENADOR PEDAGOGICO/FDE - COORD. PEDAGOGICO
 Un. Adm: (014567) E.E. ANA NERI
 A Partir de: 20/01/2021 Até19/01/2022

Processo N.: 1000003637545
 Nome: (240479/1) REGIANE TRAJANO OLIVEIRA
 Cargo/Função: (3697) SECRETARIO DE ESCOLA/FDE - SECRETARIO DE ESCOLA
 Un. Adm: (146420) CEJA PROF. ANTONIO CESARIO DE FIGUEIREDO NETO
 A Partir de: 21/04/2021 Até20/12/2021

Processo N.: 1000003539799
 Nome: (86574/2) REGINA MAURA DE ALMEIDA
 Cargo/Função: (3689) DIRETOR DE ESCOLA/FDE - DIRETOR DE ESCOLA
 Un. Adm: (012734) E.E. LISANDRO NUNES PEREIRA
 A Partir de: 04/01/2021 Até31/12/2021

Processo N.: 1000003540891
 Nome: (206812/11) RENATA GOMES SOBRINHO
 Cargo/Função: (3697) SECRETARIO DE ESCOLA/FDE - SECRETARIO DE ESCOLA
 Un. Adm: (015458) E.E. VITORIA FURLANI DA RIVA
 A Partir de: 04/01/2021 Até19/01/2022

Processo N.: 1000003541114
 Nome: (286617/1) RICARDO PALMA
 Cargo/Função: (3697) SECRETARIO DE ESCOLA/FDE - SECRETARIO DE ESCOLA
 Un. Adm: (012068) E.E. PROF. DEMETRIO DE SOUZA
 A Partir de: 04/01/2021 Até19/01/2022

Processo N.: 1000003539921
 Nome: (114805/30) ROSANIA MAURA MARTINS E SILVA
 Cargo/Função: (3689) DIRETOR DE ESCOLA/FDE - DIRETOR DE ESCOLA
 Un. Adm: (012653) E.E. MARECHAL RONDON
 A Partir de: 04/01/2021 Até31/12/2021

Processo N.: 1000003541791
 Nome: (93138/13) ROSELI DEISE LOPES CORBALAN DE QUEIROZ
 Cargo/Função: (3689) DIRETOR DE ESCOLA/FDE - DIRETOR DE ESCOLA
 Un. Adm: (015458) E.E. VITORIA FURLANI DA RIVA
 A Partir de: 04/01/2021 Até31/12/2021

Processo N.: 1000003560333
 Nome: (141271/8) ROSIMEIRE CARRIJO REZENDE LIMA
 Cargo/Função: (9903) COORDENADOR PEDAGOGICO/FDE - COORD. PEDAGOGICO
 Un. Adm: (011576) E.E. DINIZ ALVES DE TOLEDO
 A Partir de: 20/01/2021 Até19/01/2022

Processo N.: 1000003536917
 Nome: (49939/2) RUI DA SILVA BARROS
 Cargo/Função: (3697) SECRETARIO DE ESCOLA/FDE - SECRETARIO DE ESCOLA
 Un. Adm: (011460) E.E. JARDIM ARAGUAIA
 A Partir de: 04/01/2021 Até19/01/2022

Processo N.: 1000003578946
 Nome: (27301/2) SERGIO DA ROCHA BARRIENTOS
 Cargo/Função: (3689) DIRETOR DE ESCOLA/FDE - DIRETOR DE ESCOLA
 Un. Adm: (011460) E.E. JARDIM ARAGUAIA
 A Partir de: 04/01/2021 Até31/12/2021

Processo N.: 1000003538640
 Nome: (99672/2) SILVIA FEITOZA ESTEVES
 Cargo/Função: (3697) SECRETARIO DE ESCOLA/FDE - SECRETARIO DE ESCOLA
 Un. Adm: (038660) E.E. TAPIRAPE
 A Partir de: 04/01/2021 Até19/01/2022

Processo N.: 1000003540098
 Nome: (36473/2) SILVIA REGINA DE OLIVEIRA
 Cargo/Função: (3697) SECRETARIO DE ESCOLA/FDE - SECRETARIO DE ESCOLA
 Un. Adm: (014656) E.E. 09 DE MAIO
 A Partir de: 04/01/2021 Até19/01/2022

Processo N.: 1000003739414
 Nome: (200506/10) SIMONE PUFAL KAEFER
 Cargo/Função: (3697) SECRETARIO DE ESCOLA/FDE - SECRETARIO DE ESCOLA
 Un. Adm: (155110) E E ANGELO MELHORANCA
 A Partir de: 01/09/2021 Até19/01/2022

Processo N.: 1000003568500
 Nome: (66791/2) SINVALDO FRANCISCO RODRIGUES
 Cargo/Função: (9903) COORDENADOR PEDAGOGICO/FDE - COORD. PEDAGOGICO
 Un. Adm: (009571) E.E. DR. HELIO PALMA DE ARRUDA
 A Partir de: 22/01/2021 Até20/12/2021

Processo N.: 1000003570118
 Nome: (69969/6) SOLANGE SIMOES MONTEIRO
 Cargo/Função: (3697) SECRETARIO DE ESCOLA/FDE - SECRETARIO DE ESCOLA
 Un. Adm: (016012) CEJA ANTONIO CASAGRANDE
 A Partir de: 01/02/2021 Até20/12/2021

Processo N.: 1000003580321
 Nome: (86613/15) SYLVIANO DOS SANTOS SILVA
 Cargo/Função: (3697) SECRETARIO DE ESCOLA/FDE - SECRETARIO DE ESCOLA
 Un. Adm: (176656) CEJA ANISIO SPINOLA TEIXEIRA
 A Partir de: 09/02/2021 Até20/12/2021

Processo N.: 1000003546205
 Nome: (77737/2) TANIA MARCIA DA SILVA BARROS
 Cargo/Função: (3697) SECRETARIO DE ESCOLA/FDE - SECRETARIO DE ESCOLA
 Un. Adm: (010235) E.E. TANCREDO DE ALMEIDA MENDES
 A Partir de: 12/01/2021 Até19/01/2022

Processo N.: 1000003581247
 Nome: (91649/7) UANDERSON DE JESUS COELHO
 Cargo/Função: (3697) SECRETARIO DE ESCOLA/FDE - SECRETARIO DE ESCOLA
 Un. Adm: (011312) CEJA PROF. MARISA MARIANO DA SILVA
 A Partir de: 17/02/2021 Até20/12/2021

Processo N.: 1000003541255
 Nome: (77804/2) VILMA TONHOLO DA SILVA
 Cargo/Função: (3697) SECRETARIO DE ESCOLA/FDE - SECRETARIO DE ESCOLA
 Un. Adm: (015296) E.E. ZEFERINO JOSE DE MATTOS
 A Partir de: 04/01/2021 Até19/01/2022

Processo N.: 1000003654079
 Nome: (287299/1) VITOR VENDRAME
 Cargo/Função: (3697) SECRETARIO DE ESCOLA/FDE - SECRETARIO DE ESCOLA
 Un. Adm: (015881) E.E. EMANUEL PINHEIRO
 A Partir de: 03/05/2021 Até20/12/2021

Processo N.: 1000003557251
 Nome: (91452/47) WALDIR VERIDIANO DE OLIVEIRA
 Cargo/Função: (9903) COORDENADOR PEDAGOGICO/FDE - COORD. PEDAGOGICO
 Un. Adm: (012190) E.E. ANTONIO GERALDO G. GATTIBONI
 A Partir de: 20/01/2021 Até20/12/2021

Processo N.: 1000003626092
 Nome: (286600/1) WOODROO RICHARDSON SANTIAGO DE OLIVEIRA
 Cargo/Função: (3697) SECRETARIO DE ESCOLA/FDE - SECRETARIO DE ESCOLA
 Un. Adm: (010898) CEJA PROF. ALFREDO MARIEN
 A Partir de: 19/03/2021 Até20/12/2021

Processo N.: 1000003546515
 Nome: (73434/50) ZILANY MAGALHAES DE OLIVEIRA SANTOS
 Cargo/Função: (9903) COORDENADOR PEDAGOGICO/FDE - COORD. PEDAGOGICO
 Un. Adm: (014257) E.E. ESTEVAO DE MENDONCA
 A Partir de: 26/01/2021 Até19/01/2022

Processo N.: 1000003545850
 Nome: (88808/1) ZOLEIDE GIANCHINI DA ROSA
 Cargo/Função: (9903) COORDENADOR PEDAGOGICO/FDE - COORD. PEDAGOGICO
 Un. Adm: (013510) E.E. NORBERTO SCHWANTES
 A Partir de: 20/01/2021 Até19/01/2022

PUBLICADA, REGISTRADA, CUMPRÁ-SE.
 Cuiabá-MT, 06 de Dezembro de 2021.
 Alan Resende Porto
 Secretário de Estado de Educação

PORTARIA/SEDUC/00770/2021 DE: 07/12/2021

O Secretário de Estado de Educação no uso de suas atribuições que lhes são conferidas por lei,

Resolve: AUTORIZAR
 Evento: Aulas Adicionais SEDUC

Processo N.: 1000003829987
 Nome: (75413/45) CLEA DE JESUS MARTINS
 Cargo/Função: (3441) PROFESSOR EDUC. BASICA
 Un. Adm: (011967) E E PROF VANIL STABILITO
 A Partir de: 26/10/2021 Até31/10/2021
 Qtde Horas: 20

Processo N.: 1000003829752
 Nome: (116933/9) ELISANGELA DOS SANTOS SILVA
 Cargo/Função: (3441) PROFESSOR EDUC. BASICA
 Un. Adm: (014486) E E REGINA TENORIO OLIVEIRA
 A Partir de: 01/12/2021 Até20/12/2021
 Qtde Horas: 12

Processo N.: 1000003829283
 Nome: (225049/8) TATIANE BISSOLOTTI KESTRING
 Cargo/Função: (3441) PROFESSOR EDUC. BASICA
 Un. Adm: (038512) E E ANGELO NADIN
 A Partir de: 22/11/2021 Até05/12/2021
 Qtde Horas: 17

PUBLICADA, REGISTRADA, CUMPRÁ-SE.
 Cuiabá-MT, 06 de Dezembro de 2021.
 Alan Resende Porto
 Secretário de Estado de Educação

PORTARIA/SEDUC/00771/2021 DE: 07/12/2021

O Secretário de Estado de Educação no uso de suas atribuições que lhes são conferidas por lei,

Resolve: AUTORIZAR - SEDUC
 Evento: Aulas Adicionais SEDUC

Processo N.: 1000003829255
 Nome: (95983/4) ELIANE PRESTES DOS SANTOS
 Cargo/Função: (3441) PROFESSOR EDUC. BASICA
 Un. Adm: (015911) E E RAMON SANCHES MARQUES
 A Partir de: 17/11/2021 Até20/12/2021
 Qtde Horas: 10

Processo N.: 1000003825317
 Nome: (288270/1) FLAVIO RIBEIRO BUENO

Cargo/Função: (3441) PROFESSOR EDUC. BASICA
 Un. Adm: (061441) E E 19 DE DEZEMBRO
 A Partir de: 01/12/2021 Até20/12/2021
 Qtde Horas: 12

Processo N.: 1000003831192
 Nome: (75042/42) IVONETE DE LOURDES CANOVA RUVIRA
 Cargo/Função: (3441) PROFESSOR EDUC. BASICA
 Un. Adm: (094439) E E DIVA HUGUENEY DE SIQUEIRA BASTOS
 A Partir de: 01/12/2021 Até20/12/2021
 Qtde Horas: 6

Processo N.: 1000003831161
 Nome: (288489/1) UILGO ALVES DE SOUSA
 Cargo/Função: (3441) PROFESSOR EDUC. BASICA
 Un. Adm: (094439) E E DIVA HUGUENEY DE SIQUEIRA BASTOS
 A Partir de: 01/12/2021 Até20/12/2021
 Qtde Horas: 6

PUBLICADA, REGISTRADA, CUMPRÁ-SE.
 Cuiabá-MT, 06 de Dezembro de 2021.
 Alan Resende Porto
 Secretário de Estado de Educação

PORTARIA/SEDUC/00772/2021 DE: 07/12/2021

O Secretário de Estado de Educação no uso de suas atribuições que lhes são conferidas por lei,

Resolve: CESSAR OS EFEITOS
 Evento: Aulas Adicionais SEDUC

Processo N.: 1000003594607
 Nome: (220740/5) MARCIO NORBERTO DA COSTA
 Cargo/Função: (3441) PROFESSOR EDUC. BASICA
 Un. Adm: (016047) E.E. JOAO MONTEIRO SOBRINHO
 A Partir de: 28/04/2021

Processo N.: 1000003567375
 Nome: (92404/15) RANDAL LOPES BARREIRA
 Cargo/Função: (3441) PROFESSOR EDUC. BASICA
 Un. Adm: (010065) E.E. TANCREDO DE ALMEIDA NEVES
 A Partir de: 01/12/2021

PUBLICADA, REGISTRADA, CUMPRÁ-SE.
 Cuiabá-MT, 06 de Dezembro de 2021.
 Alan Resende Porto
 Secretário de Estado de Educação

PORTARIA/SEDUC/00773/2021 DE: 07/12/2021

O Secretário de Estado de Educação no uso de suas atribuições que lhes são conferidas por lei,

Resolve: DEFERIR
 Evento: LICENÇA PARA TRATAMENTO DE INTERESSE PARTICULAR

Processo N.: 1000003831094
 Nome: (286174/1) THAIS BRITO DE OLIVEIRA
 Cargo/Função: (3476) APOIO ADM. EDUCACIONAL-ELEMENTAR
 Un. Adm: (076201) E E PROF JOAO CRISOSTOMO DE FIGUEIREDO
 A Partir de: 01/12/2021 Até30/11/2023

PUBLICADA, REGISTRADA, CUMPRÁ-SE.
 Cuiabá-MT, 06 de Dezembro de 2021.
 Alan Resende Porto
 Secretário de Estado de Educação

O Secretário de Estado de Educação no uso de suas atribuições que lhes são conferidas por lei,

Resolve: AUTORIZAR - SEDUC
 Objeto: CONTRATO TEMPORARIO EM SUBSTITUIÇÃO POR MOTIVO DE URGÊNCIA
 CONTRATO/SEDUC/62167/2021 DE: 07/12/2021

Processo N.: 1000003828701
 Contratado: (273980/4) CLAUDIA APARECIDA PEREIRA DA CRUZ,CPF: 073.098.511-37;Cargo/Função: (3476) APOIO ADM. EDUCACIONAL-ELEMENTAR;Ref:A-001;CH: 30H
 Hab.: ENSINO MEDIO;Motivo: LICENÇA PARA TRATAMENTO DE SAUDE (CONTRATADO) -;Un. Adm: (142166) E E DOM FRANCO DALLA VALLE;De: 24/11/2021 a 07/12/2021
 Substituído: (306052/1) ROZINEIDE LEITE DA ROCHA SANTOS

CONTRATO/SEDUC/62168/2021 DE: 07/12/2021

Processo N.: 1000003810772
 Contratado: (306998/2) ELINEI FERREIRA DE OLIVEIRA,CPF: 025.541.301-75;Cargo/Função: (3476) APOIO ADM. EDUCACIONAL-ELEMENTAR;Ref:A-001;CH: 30H
 Hab.: ENSINO MEDIO;Motivo: LICENÇA A GESTANTE (CONTRATADO) -;Un. Adm: (084344) E E MARECHAL CANDIDO RONDON;De: 08/11/2021 a 20/12/2021
 Substituído: (298038/3) IZABELY ALVES DE SOUZA

PUBLICADA, REGISTRADA, CUMPRÁ-SE.
 Cuiabá-MT, 06 de Dezembro de 2021.
 Alan Resende Porto
 Secretário de Estado de Educação

O Secretário de Estado de Educação no uso de suas atribuições que lhes são conferidas por lei,

Resolve: CANCELAR - SEDUC

Objeto: CONTRATO TEMPORARIO EM SUBSTITUIÇÃO POR MOTIVO DE URGÊNCIA
CONTRATO/SEDUC/62169/2021 DE: 07/12/2021
Processo Nº: 1000003564897
Contratado: (117692/61) GILMA PROFETA ALVES, CPF: 944.150.481-53; Cargo/
Função: (3506) CONTR. TEMP. FUNCAO PROF. HABILITADO; Ref: B-001; CH: 10H
Hab.: LICENCIATURA PLENA EM LETRAS/PORTUGUES/ESPANHOL; Motivo: DEDICACAO
EXCLUSIVA (COORDENADOR PEDAGOGICO) -; Un. Adm: (012890) E.E. PROF. NILO
POVOAS; De: 01/02/2021 a 26/10/2021
Substituído: (63901/21) ROSENIL FERREIRA DA SILVA

CONTRATO/SEDUC/62170/2021 DE: 07/12/2021
Processo Nº: 1000003628797
Contratado: (141890/48) JOSEFA SOARES DA SILVA FILHA, CPF:
027.603.461-96; Cargo/Função: (3506) CONTR. TEMP. FUNCAO PROF.
HABILITADO; Ref: B-001; CH: 20H
Hab.: LICENCIATURA PLENA EM LETRAS/PORTUGUES/INGLÊS; Motivo: CEDENCIA PARA
OUTRO ORGAO OU PODER - COM ONUS C/ RESSARCIMENTO -; Un. Adm: (049646) E.E.
PAULO FREIRE; De: 01/02/2021 a 21/06/2021
Substituído: (122914/7) ANGELA CLAUDIA SCHMIDT

PUBLICADA, REGISTRADA, CUMPRÁ-SE.
Cuiabá-MT, 06 de Dezembro de 2021.
Alan Resende Porto
Secretário de Estado de Educação

O Secretário de Estado de Educação no uso de suas atribuições que lhes são conferidas por lei,

Resolve: AUTORIZAR - SEDUC
Objeto: CONTRATO TEMPORARIO EM SUBSTITUIÇÃO POR MOTIVO DE URGÊNCIA
CONTRATO/SEDUC/62171/2021 DE: 07/12/2021
Processo Nº: 1000003828782
Contratado: (143537/22) MARIONI APARECIDA BRANDAO, CPF:
531.301.111-15; Cargo/Função: (3476) APOIO ADM. EDUCACIONAL-
ELEMENTAR; Ref: A-001; CH: 30H
Hab.: ENSINO MEDIO; Motivo: LICENCA PARA TRATAMENTO DE SAUDE (EFETIVO) -; Un.
Adm: (154016) E E PROF ALZIRA MARIA DA SILVA; De: 03/11/2021 a 20/12/2021
Substituído: (56653/2) TEREZINHA SAMPAIO DA SILVA

PUBLICADA, REGISTRADA, CUMPRÁ-SE.
Cuiabá-MT, 06 de Dezembro de 2021.
Alan Resende Porto
Secretário de Estado de Educação

O Secretário de Estado de Educação no uso de suas atribuições que lhes são conferidas por lei,

Resolve: RETIFICAR - SEDUC
Objeto: CONTRATO TEMPORARIO EM SUBSTITUIÇÃO POR MOTIVO DE URGÊNCIA
CONTRATO/SEDUC/62172/2021 DE: 07/12/2021
Processo Nº: 1000003770686
Contratado: (145143/20) JUSTINO SANTOS DE ARRUDA, CPF:
020.276.881-37; Cargo/Função: (3476) APOIO ADM. EDUCACIONAL-
ELEMENTAR; Ref: A-001; CH: 30H
Hab.: LICENCIATURA PLENA EM NORMAL SUPERIOR; Motivo: LICENCA PREMIO - GOZO
-; Un. Adm: (012610) E E MARIA S PEIXOTO MOURA; De: 28/09/2021 a 26/12/2021
Substituído: (38608/1) MARIO NEY PEREIRA RODRIGUES

PUBLICADA, REGISTRADA, CUMPRÁ-SE.
Cuiabá-MT, 06 de Dezembro de 2021.
Alan Resende Porto
Secretário de Estado de Educação

O Secretário de Estado de Educação no uso de suas atribuições que lhes são conferidas por lei,

Resolve: CANCELAR - SEDUC
Objeto: CONTRATO TEMPORARIO EM SUBSTITUIÇÃO POR MOTIVO DE URGÊNCIA
CONTRATO/SEDUC/62173/2021 DE: 07/12/2021
Processo Nº: 1000003600622
Contratado: (204750/25) CARLA BORGES MANTOVAN, CPF: 592.847.651-53; Cargo/
Função: (3506) CONTR. TEMP. FUNCAO PROF. HABILITADO; Ref: B-001; CH: 10H
Hab.: LICENCIATURA PLENA EM FILOSOFIA; Motivo: READAPTACAO -; Un. Adm: (012912)
E.E. ARLINDA PESSOA MARBECK MORRECK; De: 22/02/2021 a 03/11/2021
Substituído: (34345/2) IARA AUXILIADORA LUIZA DA COSTA RODRIGUES

PUBLICADA, REGISTRADA, CUMPRÁ-SE.
Cuiabá-MT, 06 de Dezembro de 2021.
Alan Resende Porto
Secretário de Estado de Educação

O Secretário de Estado de Educação no uso de suas atribuições que lhes são conferidas por lei,

Resolve: RETIFICAR - SEDUC
Objeto: CONTRATO TEMPORARIO EM SUBSTITUIÇÃO POR MOTIVO DE URGÊNCIA
CONTRATO/SEDUC/62174/2021 DE: 07/12/2021
Processo Nº: 1000003769628
Contratado: (212541/41) CLAUDEMIR AMATE, CPF: 972.793.311-49; Cargo/Função:
(3476) APOIO ADM. EDUCACIONAL-ELEMENTAR; Ref: A-001; CH: 30H
Hab.: LICENCIATURA PLENA EM EDUCACAO FISICA; Motivo: LICENCA PREMIO - GOZO
-; Un. Adm: (015806) E E JOSE ALVES BEZERRA; De: 01/10/2021 a 29/12/2021
Substituído: (43849/1) TELCINO PINTO DA SILVA

CONTRATO/SEDUC/62175/2021 DE: 07/12/2021
Processo Nº: 1000003811714
Contratado: (214441/20) GENILSO ANTONIO DE MIRANDA, CPF:
495.396.711-91; Cargo/Função: (3476) APOIO ADM. EDUCACIONAL-
ELEMENTAR; Ref: A-001; CH: 30H
Hab.: TECNOLOGIA EM REDES DE COMPUTADORES; Motivo: LICENCA PREMIO - GOZO

-; Un. Adm: (012238) E E PROF MARIA DA CUNHA BRUNO; De: 30/11/2021 a
31/12/2021

Substituído: (87115/1) JONY BENEDITO FERREIRA GOMES

PUBLICADA, REGISTRADA, CUMPRÁ-SE.
Cuiabá-MT, 06 de Dezembro de 2021.
Alan Resende Porto
Secretário de Estado de Educação

O Secretário de Estado de Educação no uso de suas atribuições que lhes são conferidas por lei,

Resolve: AUTORIZAR - SEDUC
Objeto: CONTRATO TEMPORARIO EM SUBSTITUIÇÃO POR MOTIVO DE URGÊNCIA
CONTRATO/SEDUC/62176/2021 DE: 07/12/2021
Processo Nº: 1000003827247
Contratado: (228975/13) DONIZETE APARECIDO PIRES, CPF:
415.127.071-04; Cargo/Função: (3476) APOIO ADM. EDUCACIONAL-
ELEMENTAR; Ref: A-001; CH: 30H
Hab.: ENSINO MEDIO; Motivo: LICENCA PREMIO - GOZO -; Un. Adm: (013420) E E NOVA
GALILEIA; De: 01/12/2021 a 30/12/2021
Substituído: (85853/1) GERCINO FERNANDES DE MEDEIROS

PUBLICADA, REGISTRADA, CUMPRÁ-SE.
Cuiabá-MT, 06 de Dezembro de 2021.
Alan Resende Porto
Secretário de Estado de Educação

O Secretário de Estado de Educação no uso de suas atribuições que lhes são conferidas por lei,

Resolve: RETIFICAR - SEDUC
Objeto: CONTRATO TEMPORARIO EM SUBSTITUIÇÃO POR MOTIVO DE URGÊNCIA
CONTRATO/SEDUC/62177/2021 DE: 07/12/2021
Processo Nº: 1000003766482
Contratado: (240775/17) ANTONIO CARLOS DE AGUIAR, CPF:
006.460.521-36; Cargo/Função: (3476) APOIO ADM. EDUCACIONAL-
ELEMENTAR; Ref: A-001; CH: 30H
Hab.: LICENCIATURA PLENA EM NORMAL SUPERIOR; Motivo: LICENCA PREMIO - GOZO
-; Un. Adm: (012661) E E JUSCELINO K DE OLIVEIRA; De: 01/10/2021 a 29/12/2021
Substituído: (84921/1) JOSE LUIS DE ASSIS E SILVA

PUBLICADA, REGISTRADA, CUMPRÁ-SE.
Cuiabá-MT, 06 de Dezembro de 2021.
Alan Resende Porto
Secretário de Estado de Educação

O Secretário de Estado de Educação no uso de suas atribuições que lhes são conferidas por lei,

Resolve: AUTORIZAR - SEDUC
Objeto: CONTRATO TEMPORARIO EM SUBSTITUIÇÃO POR MOTIVO DE URGÊNCIA
CONTRATO/SEDUC/62178/2021 DE: 07/12/2021
Processo Nº: 1000003827941
Contratado: (249480/4) JULIETTE CARVALHO LIMA, CPF: 036.531.191-03; Cargo/
Função: (3476) APOIO ADM. EDUCACIONAL-ELEMENTAR; Ref: A-001; CH: 30H
Hab.: ENSINO MEDIO; Motivo: LICENCA PARA TRATAMENTO DE SAUDE (EFETIVO) -; Un.
Adm: (124869) E E RENEE MENEZES; De: 06/12/2021 a 20/12/2021
Substituído: (247674/4) CLEIDE FERREIRA DA SILVA UCHOA

PUBLICADA, REGISTRADA, CUMPRÁ-SE.
Cuiabá-MT, 06 de Dezembro de 2021.
Alan Resende Porto
Secretário de Estado de Educação

O Secretário de Estado de Educação no uso de suas atribuições que lhes são conferidas por lei,

Resolve: RETIFICAR - SEDUC
Objeto: CONTRATO TEMPORARIO EM SUBSTITUIÇÃO POR MOTIVO DE URGÊNCIA
CONTRATO/SEDUC/62179/2021 DE: 07/12/2021
Processo Nº: 1000003770185
Contratado: (253671/18) CELIANE APARECIDA PEREIRA, CPF:
967.079.841-87; Cargo/Função: (3476) APOIO ADM. EDUCACIONAL-
ELEMENTAR; Ref: A-001; CH: 30H
Hab.: ENSINO FUNDAMENTAL COMPLETO; Motivo: LICENCA PARA TRATAMENTO DE SAUDE
(EFETIVO) -; Un. Adm: (016144) E E JUJIARA; De: 16/07/2021 a 31/12/2021
Substituído: (227609/1) JOSEFINA PEREIRA DA CUNHA

CONTRATO/SEDUC/62180/2021 DE: 07/12/2021
Processo Nº: 1000003697245
Contratado: (263553/12) GIULIANO CORREA DOS SANTOS, CPF:
011.322.411-70; Cargo/Função: (3476) APOIO ADM. EDUCACIONAL-
ELEMENTAR; Ref: A-001; CH: 30H
Hab.: ENSINO MEDIO; Motivo: CEDENCIA PARA OUTRO ORGAO OU PODER - SEM ONUS
-; Un. Adm: (192155) EE JARDIM DOS IPES; De: 07/07/2021 a 31/12/2021
Substituído: (285991/1) PAULO HENRIQUE DA SILVA LINDER

PUBLICADA, REGISTRADA, CUMPRÁ-SE.
Cuiabá-MT, 06 de Dezembro de 2021.
Alan Resende Porto
Secretário de Estado de Educação

O Secretário de Estado de Educação no uso de suas atribuições que lhes são conferidas por lei,

Resolve: AUTORIZAR - SEDUC
Objeto: CONTRATO TEMPORARIO EM SUBSTITUIÇÃO POR MOTIVO DE URGÊNCIA

CONTRATO/SEDUC/62181/2021 DE: 07/12/2021

Processo Nº: 1000003824538
 Contratado: (263773/7) JENEKI NEVES LIMA, CPF: 034.037.511-63; Cargo/Função: (3476) APOIO ADM. EDUCACIONAL-ELEMENTAR; Ref:A-001; CH: 30H
 Hab.: ENSINO FUNDAMENTAL COMPLETO; Motivo: LICENÇA PARA TRATAMENTO DE SAUDE (EFETIVO) -; Un. Adm: (015156) E E NORBERTO SCHWANTES; De: 11/10/2021 a 30/10/2021
 Substituído: (219646/4) MATILDES MOREIRA PINTO

CONTRATO/SEDUC/62182/2021 DE: 07/12/2021

Processo Nº: 1000003829915
 Contratado: (268352/21) ENOQUE BISPO DE OLIVEIRA, CPF: 346.439.901-04; Cargo/Função: (3476) APOIO ADM. EDUCACIONAL-ELEMENTAR; Ref:A-001; CH: 30H
 Hab.: ENSINO MEDIO; Motivo: LICENÇA PREMIO - GOZO -; Un. Adm: (013072) E E SAO JOSE; De: 01/12/2021 a 31/12/2021
 Substituído: (85834/1) JEVERSON DE SOUSA

PUBLICADA, REGISTRADA, CUMPRÁ-SE.
 Cuiabá-MT, 06 de Dezembro de 2021.
 Alan Resende Porto
 Secretário de Estado de Educação

O Secretário de Estado de Educação no uso de suas atribuições que lhes são conferidas por lei,

Resolve: RETIFICAR - SEDUC

Objeto: CONTRATO TEMPORARIO EM SUBSTITUIÇÃO POR MOTIVO DE URGÊNCIA
 CONTRATO/SEDUC/62183/2021 DE: 07/12/2021
 Processo Nº: 1000003799088
 Contratado: (269161/17) EDMUNDO GONCALVES, CPF: 248.303.642-20; Cargo/Função: (3476) APOIO ADM. EDUCACIONAL-ELEMENTAR; Ref:A-001; CH: 30H
 Hab.: ENSINO MEDIO; Motivo: LICENÇA PARA TRATAMENTO DE INTERESSE PARTICULAR -; Un. Adm: (069450) ASSESSORIA PEDAGOGICA DE COLNIZA; De: 01/11/2021 a 31/12/2021
 Substituído: (290450/1) NERI MALTEZO

PUBLICADA, REGISTRADA, CUMPRÁ-SE.
 Cuiabá-MT, 06 de Dezembro de 2021.
 Alan Resende Porto
 Secretário de Estado de Educação

O Secretário de Estado de Educação no uso de suas atribuições que lhes são conferidas por lei,

Resolve: AUTORIZAR - SEDUC

Objeto: CONTRATO TEMPORARIO EM SUBSTITUIÇÃO POR MOTIVO DE URGÊNCIA
 CONTRATO/SEDUC/62184/2021 DE: 07/12/2021
 Processo Nº: 1000003828037
 Contratado: (271453/11) ADRIANA PEREIRA DOS SANTOS SANTANA, CPF: 959.465.001-04; Cargo/Função: (3476) APOIO ADM. EDUCACIONAL-ELEMENTAR; Ref:A-001; CH: 30H
 Hab.: ENSINO MEDIO; Motivo: READAPTACAO -; Un. Adm: (154687) E E MARIA EDUARDA PEREIRA SOLDERA; De: 13/10/2021 a 20/12/2021
 Substituído: (82512/7) DULCE MARIA SIQUEIRA

PUBLICADA, REGISTRADA, CUMPRÁ-SE.
 Cuiabá-MT, 06 de Dezembro de 2021.
 Alan Resende Porto
 Secretário de Estado de Educação

O Secretário de Estado de Educação no uso de suas atribuições que lhes são conferidas por lei,

Resolve: CANCELAR - SEDUC

Objeto: CONTRATO TEMPORARIO EM SUBSTITUIÇÃO POR MOTIVO DE URGÊNCIA
 CONTRATO/SEDUC/62185/2021 DE: 07/12/2021
 Processo Nº: 1000003572232
 Contratado: (274315/8) JOSE CARLOS HENRIQUE BEZERRA CANDIDO DOS REIS, CPF: 025.266.631-30; Cargo/Função: (3506) CONTR. TEMP. FUNCAO PROF. HABILITADO; Ref:B-001; CH: 08H
 Hab.: LICENCIATURA PLENA EM HISTÓRIA; Motivo: DESIGNACAO PARA ORGAO CENTRAL -; Un. Adm: (009814) E.E. PROFªANA MARIA DO Couto; De: 08/02/2021 a 02/12/2021
 Substituído: (140593/1) FRANCISPAULO LOPES DE PINHO

PUBLICADA, REGISTRADA, CUMPRÁ-SE.
 Cuiabá-MT, 06 de Dezembro de 2021.
 Alan Resende Porto
 Secretário de Estado de Educação

O Secretário de Estado de Educação no uso de suas atribuições que lhes são conferidas por lei,

Resolve: AUTORIZAR - SEDUC

Objeto: CONTRATO TEMPORARIO EM SUBSTITUIÇÃO POR MOTIVO DE URGÊNCIA
 CONTRATO/SEDUC/62186/2021 DE: 07/12/2021
 Processo Nº: 1000003829997
 Contratado: (274692/11) SANDRO ROCHA PEREIRA, CPF: 726.921.112-49; Cargo/Função: (3476) APOIO ADM. EDUCACIONAL-ELEMENTAR; Ref:A-001; CH: 30H
 Hab.: BACHARELADO EM ADMINISTRAÇÃO; Motivo: LICENÇA PARA TRATAMENTO DE SAUDE EM PESSOA DA FAMILIA -; Un. Adm: (041483) ASSESSORIA PEDAGOGICA CANARANA; De: 01/10/2021 a 29/10/2021
 Substituído: (77393/2) LEUNICENI DE MORAES COELHO

CONTRATO/SEDUC/62187/2021 DE: 07/12/2021

Processo Nº: 1000003823213
 Contratado: (276261/5) NEUZA DA SILVA MIRANDA, CPF: 383.492.641-87; Cargo/Função: (3476) APOIO ADM. EDUCACIONAL-ELEMENTAR; Ref:A-001; CH: 30H
 Hab.: ENSINO MEDIO; Motivo: LICENÇA PARA TRATAMENTO DE SAUDE (EFETIVO) -; Un. Adm: (011606) E E ONZE DE MARCO; De: 30/09/2021 a 17/10/2021
 Substituído: (227120/1) ROSIMAR COSTA RIBEIRO REDEZ

CONTRATO/SEDUC/62188/2021 DE: 07/12/2021

Processo Nº: 1000003828670
 Contratado: (276725/4) JAQUELINE VITORINO MACHADO, CPF: 054.943.101-24; Cargo/Função: (3476) APOIO ADM. EDUCACIONAL-ELEMENTAR; Ref:A-001; CH: 30H
 Hab.: ENSINO MEDIO; Motivo: LICENÇA PARA TRATAMENTO DE SAUDE (EFETIVO) -; Un. Adm: (091448) E E PROF EDELI MANTOVANI; De: 30/10/2021 a 29/11/2021
 Substituído: (205895/2) PRICILA GONCALVES DA SILVA

CONTRATO/SEDUC/62189/2021 DE: 07/12/2021

Processo Nº: 1000003828886
 Contratado: (276982/5) ADRIANA DE SALES, CPF: 001.847.011-47; Cargo/Função: (3476) APOIO ADM. EDUCACIONAL-ELEMENTAR; Ref:A-001; CH: 30H
 Hab.: ENSINO FUNDAMENTAL COMPLETO; Motivo: READAPTACAO -; Un. Adm: (156434) E E JOSE DOMINGOS FRAGA; De: 06/11/2021 a 20/12/2021
 Substituído: (99341/2) MARIA SANTANA DA SILVA

PUBLICADA, REGISTRADA, CUMPRÁ-SE.
 Cuiabá-MT, 06 de Dezembro de 2021.
 Alan Resende Porto
 Secretário de Estado de Educação

O Secretário de Estado de Educação no uso de suas atribuições que lhes são conferidas por lei,

Resolve: RETIFICAR - SEDUC

Objeto: CONTRATO TEMPORARIO EM SUBSTITUIÇÃO POR MOTIVO DE URGÊNCIA
 CONTRATO/SEDUC/62190/2021 DE: 07/12/2021
 Processo Nº: 1000003772744
 Contratado: (282674/11) MARIA JUDITH GONCALVES, CPF: 980.509.907-53; Cargo/Função: (3476) APOIO ADM. EDUCACIONAL-ELEMENTAR; Ref:A-001; CH: 30H
 Hab.: LICENCIATURA PLENA EM PEDAGOGIA; Motivo: LICENÇA PREMIO - GOZO -; Un. Adm: (012670) E E FRED CARLOS VALLETE; De: 10/10/2021 a 07/01/2022
 Substituído: (84923/1) GONCALO GUIA DE ARRUDA

PUBLICADA, REGISTRADA, CUMPRÁ-SE.
 Cuiabá-MT, 06 de Dezembro de 2021.
 Alan Resende Porto
 Secretário de Estado de Educação

O Secretário de Estado de Educação no uso de suas atribuições que lhes são conferidas por lei,

Resolve: AUTORIZAR - SEDUC

Objeto: CONTRATO TEMPORARIO EM SUBSTITUIÇÃO POR MOTIVO DE URGÊNCIA
 CONTRATO/SEDUC/62191/2021 DE: 07/12/2021
 Processo Nº: 1000003822814
 Contratado: (293398/12) SAVIO DE OLIVEIRA MALHEIROS DOS SANTOS, CPF: 056.252.781-80; Cargo/Função: (3476) APOIO ADM. EDUCACIONAL-ELEMENTAR; Ref:A-001; CH: 30H
 Hab.: TECNOLOGIA EM GESTÃO DE RECURSOS HUMANOS; Motivo: LICENÇA PREMIO - GOZO -; Un. Adm: (173541) E E PROF ELIZABET EVANGELISTA PEREIRA; De: 01/12/2021 a 30/12/2021
 Substituído: (100981/1) DECIO DE OLIVEIRA JUNIOR

PUBLICADA, REGISTRADA, CUMPRÁ-SE.
 Cuiabá-MT, 06 de Dezembro de 2021.
 Alan Resende Porto
 Secretário de Estado de Educação

O Secretário de Estado de Educação no uso de suas atribuições que lhes são conferidas por lei,

Resolve: RETIFICAR - SEDUC

Objeto: CONTRATO TEMPORARIO EM SUBSTITUIÇÃO POR MOTIVO DE URGÊNCIA
 CONTRATO/SEDUC/62192/2021 DE: 07/12/2021
 Processo Nº: 1000003778769
 Contratado: (294358/6) ANDREIA PEREIRA CABRAL, CPF: 003.158.651-13; Cargo/Função: (3476) APOIO ADM. EDUCACIONAL-ELEMENTAR; Ref:A-001; CH: 30H
 Hab.: LICENCIATURA PLENA EM PEDAGOGIA; Motivo: READAPTACAO -; Un. Adm: (075116) E E DE ENSINO ESPECIAL LUZ DO SABER; De: 06/09/2021 a 31/12/2021
 Substituído: (99264/1) VERUSKA GLAUCIA DA SILVA FARIA

PUBLICADA, REGISTRADA, CUMPRÁ-SE.
 Cuiabá-MT, 06 de Dezembro de 2021.
 Alan Resende Porto
 Secretário de Estado de Educação

O Secretário de Estado de Educação no uso de suas atribuições que lhes são conferidas por lei,

Resolve: AUTORIZAR - SEDUC

Objeto: CONTRATO TEMPORARIO EM SUBSTITUIÇÃO POR MOTIVO DE URGÊNCIA
 CONTRATO/SEDUC/62193/2021 DE: 07/12/2021
 Processo Nº: 1000003830087
 Contratado: (294426/12) EWERSON ALVES DE SOUZA, CPF: 007.293.781-52; Cargo/Função: (3476) APOIO ADM. EDUCACIONAL-ELEMENTAR; Ref:A-001; CH: 30H
 Hab.: TECNOLOGIA EM REDES DE COMPUTADORES; Motivo: LICENÇA PREMIO - GOZO -; Un. Adm: (091448) E E PROF EDELI MANTOVANI; De: 01/12/2021 a 31/12/2021
 Substituído: (77585/3) JAQUES FABIANO MARTINS

CONTRATO/SEDUC/62194/2021 DE: 07/12/2021

Processo Nº: 1000003828739
 Contratado: (297908/4) LEIDIANE MONTEIRO DE SOUZA, CPF: 047.255.181-74; Cargo/Função: (3476) APOIO ADM. EDUCACIONAL-ELEMENTAR; Ref:A-001; CH: 30H
 Hab.: ENSINO MEDIO; Motivo: LICENÇA POR LUTO -; Un. Adm: (061298) E E PROF NATALINO FERREIRA MENDES; De: 09/11/2021 a 16/11/2021
 Substituído: (241379/1) VERA LUCIA BENTO DE CASTRO

CONTRATO/SEDUC/62195/2021 DE: 07/12/2021
 Processo Nº: 1000003827840
 Contratado: (297950/4) TAINARA CONRADO NEVES, CPF: 068.259.961-18; Cargo/Função: (3468) TECNICO ADMINISTRATIVO EDUCACIONAL; Ref:A-001; CH: 30H
 Hab.: TECNICO EM MEIO AMBIENTE; Motivo: LICENÇA PARA TRATAMENTO DE SAUDE (EFETIVO) -; Un. Adm: (013471) E E CAFE NORTE; De: 10/11/2021 a 20/12/2021
 Substituído: (74676/14) NELSON FERREIRA ALVES

CONTRATO/SEDUC/62196/2021 DE: 07/12/2021
 Processo Nº: 1000003825538
 Contratado: (298563/5) REGILANE LAYSAS NUNES ALMEIDA, CPF: 053.868.643-00; Cargo/Função: (3476) APOIO ADM. EDUCACIONAL-ELEMENTAR; Ref:A-001; CH: 30H
 Hab.: ENSINO FUNDAMENTAL COMPLETO; Motivo: LICENÇA PARA TRATAMENTO DE SAUDE (EFETIVO) -; Un. Adm: (124044) E E PORTAL DA AMAZONIA; De: 23/10/2021 a 20/12/2021
 Substituído: (227902/1) VERA MARCHIORI CORTI DE OLIVEIRA

CONTRATO/SEDUC/62197/2021 DE: 07/12/2021
 Processo Nº: 1000003828750
 Contratado: (304279/3) NESTOR MARTINS DA CRUZ JUNIOR, CPF: 025.938.891-28; Cargo/Função: (3476) APOIO ADM. EDUCACIONAL-ELEMENTAR; Ref:A-001; CH: 30H
 Hab.: ENSINO FUNDAMENTAL COMPLETO; Motivo: LICENÇA PREMIO - GOZO -; Un. Adm: (013951) E E SENADOR FILINTO MULLER; De: 01/12/2021 a 30/12/2021
 Substituído: (87382/1) EDWILSON ZANATA GONCALVES

CONTRATO/SEDUC/62198/2021 DE: 07/12/2021
 Processo Nº: 1000003829940
 Contratado: (305087/4) JOELSON GOMES DOS SANTOS, CPF: 691.295.171-68; Cargo/Função: (3476) APOIO ADM. EDUCACIONAL-ELEMENTAR; Ref:A-001; CH: 30H
 Hab.: TECNOLOGIA EM GESTÃO DE RECURSOS HUMANOS; Motivo: LICENÇA PARA TRATAMENTO DE SAUDE EM PESSOA DA FAMILIA -; Un. Adm: (041483) ASSESSORIA PEDAGOGICA CANARANA; De: 30/10/2021 a 13/11/2021
 Substituído: (77393/2) LEUNICENI DE MORAES COELHO

CONTRATO/SEDUC/62199/2021 DE: 07/12/2021
 Processo Nº: 1000003823713
 Contratado: (305149/3) RAFAELA MONTEIRO DE SOUZA LEITE, CPF: 065.566.281-23; Cargo/Função: (3476) APOIO ADM. EDUCACIONAL-ELEMENTAR; Ref:A-001; CH: 30H
 Hab.: ENSINO MEDIO; Motivo: LICENÇA PARA TRATAMENTO DE SAUDE (EFETIVO) -; Un. Adm: (011681) E E DR JOSE RODRIGUES FONTES; De: 01/11/2021 a 30/11/2021
 Substituído: (227801/1) JESSICA DA COSTA CEBALHO

PUBLICADA, REGISTRADA, CUMpra-SE.
 Cuiabá-MT, 06 de Dezembro de 2021.
 Alan Resende Porto
 Secretário de Estado de Educação

O Secretário de Estado de Educação no uso de suas atribuições que lhes são conferidas por lei,

Resolve: CANCELAR - SEDUC
 Objeto: CONTRATO TEMPORARIO EM SUBSTITUIÇÃO POR MOTIVO DE URGÊNCIA
 CONTRATO/SEDUC/62200/2021 DE: 07/12/2021
 Processo Nº: 1000003816211
 Contratado: (305171/4) VITORIA FRANCA ALBUQUERQUE, CPF: 059.358.093-11; Cargo/Função: (3506) CONTR. TEMP. FUNCAO PROF. HABILITADO; Ref:B-001; CH: 20H
 Hab.: LICENCIATURA PLENA EM LETRAS/PORTUGUES/INGLÊS; Motivo: LICENÇA PARA TRATAMENTO DE SAUDE (EFETIVO) -; Un. Adm: (013331) E E ROSA DOS VENTOS; De: 03/11/2021 a 12/12/2021
 Substituído: (40208/5) MARIA JOSE MONTEIRO DA SILVA DE AGUIAR

CONTRATO/SEDUC/62201/2021 DE: 07/12/2021
 Processo Nº: 1000003713827
 Contratado: (305673/1) ISLANNA CRUZ PEREIRA, CPF: 031.817.642-48; Cargo/Função: (3506) CONTR. TEMP. FUNCAO PROF. HABILITADO; Ref:B-001; CH: 10H
 Hab.: LICENCIATURA PLENA EM LETRAS/PORTUGUES/INGLÊS; Motivo: READAPTACAO -; Un. Adm: (012912) E E ARLINDA PESSOA MARBECK MORRECK; De: 02/08/2021 a 03/11/2021
 Substituído: (34345/2) IARA AUXILIADORA LUIZA DA COSTA RODRIGUES

PUBLICADA, REGISTRADA, CUMpra-SE.
 Cuiabá-MT, 06 de Dezembro de 2021.
 Alan Resende Porto
 Secretário de Estado de Educação

O Secretário de Estado de Educação no uso de suas atribuições que lhes são conferidas por lei,

Resolve: AUTORIZAR - SEDUC
 Objeto: CONTRATO TEMPORARIO EM SUBSTITUIÇÃO POR MOTIVO DE URGÊNCIA
 CONTRATO/SEDUC/62202/2021 DE: 07/12/2021
 Processo Nº: 1000003828778
 Contratado: (305755/2) ILVANA SOUSA DOS SANTOS, CPF: 006.815.253-12; Cargo/Função: (3476) APOIO ADM. EDUCACIONAL-ELEMENTAR; Ref:A-001; CH: 30H
 Hab.: MAGISTÉRIO; Motivo: LICENÇA PARA TRATAMENTO DE SAUDE (EFETIVO) -; Un. Adm: (091448) E E PROF EDELI MANTOVANI; De: 01/12/2021 a 15/12/2021
 Substituído: (205895/2) PRICILA GONCALVES DA SILVA

CONTRATO/SEDUC/62203/2021 DE: 07/12/2021
 Processo Nº: 1000003814492
 Contratado: (306112/3) LUCINEIA RAMOS DE SOUZA ROSA, CPF: 008.719.041-95; Cargo/Função: (3476) APOIO ADM. EDUCACIONAL-ELEMENTAR; Ref:A-001; CH: 30H
 Hab.: ENSINO MEDIO; Motivo: LICENÇA PARA TRATAMENTO DE SAUDE EM PESSOA DA FAMILIA -; Un. Adm: (045780) E E CRIANÇA CIDADã; De: 27/09/2021 a 20/12/2021
 Substituído: (93488/1) NEIDE MARIA PEREIRA DE ASSUNCAO

CONTRATO/SEDUC/62204/2021 DE: 07/12/2021
 Processo Nº: 1000003828557

Contratado: (306126/2) ANDRELLINA TELES PINHEIRO, CPF: 030.755.361-21; Cargo/Função: (3476) APOIO ADM. EDUCACIONAL-ELEMENTAR; Ref:A-001; CH: 30H
 Hab.: ENSINO MEDIO; Motivo: READAPTACAO -; Un. Adm: (015300) E E SANTA ROSA; De: 08/11/2021 a 20/12/2021
 Substituído: (44947/8) MARIA SANTISSIMA MELLO DE MEI

CONTRATO/SEDUC/62205/2021 DE: 07/12/2021
 Processo Nº: 1000003827338
 Contratado: (307039/3) VALMIRA RUMAO DE BARROS, CPF: 017.407.771-82; Cargo/Função: (3476) APOIO ADM. EDUCACIONAL-ELEMENTAR; Ref:A-001; CH: 30H
 Hab.: ENSINO MEDIO; Motivo: LICENÇA PARA TRATAMENTO DE SAUDE (EFETIVO) -; Un. Adm: (011681) E E DR JOSE RODRIGUES FONTES; De: 02/09/2021 a 01/10/2021
 Substituído: (113107/4) VALDECIR DA SILVA BARBOSA

CONTRATO/SEDUC/62206/2021 DE: 07/12/2021
 Processo Nº: 1000003828036
 Contratado: (307642/5) LEANDRO PEREIRA DO NASCIMENTO, CPF: 001.938.321-51; Cargo/Função: (3506) CONTR. TEMP. FUNCAO PROF. HABILITADO; Ref:B-001; CH: 12H
 Hab.: LICENCIATURA PLENA EM MATEMATICA; Motivo: LICENÇA PARA TRATAMENTO DE SAUDE (EFETIVO) -; Un. Adm: (159697) E E PE ONESTO COSTA; De: 23/10/2021 a 20/11/2021
 Substituído: (117702/15) IZABELA NORONHA DE BARROS DO AMARAL

CONTRATO/SEDUC/62207/2021 DE: 07/12/2021
 Processo Nº: 1000003823261
 Contratado: (309140/1) EDIMARA MARQUES LEITE, CPF: 011.641.231-30; Cargo/Função: (3476) APOIO ADM. EDUCACIONAL-ELEMENTAR; Ref:A-001; CH: 30H
 Hab.: ENSINO MEDIO; Motivo: LICENÇA PARA TRATAMENTO DE SAUDE (EFETIVO) -; Un. Adm: (011797) E E PROF ANA MARIA DAS GRACAS S NORONHA; De: 10/11/2021 a 29/11/2021
 Substituído: (242502/1) NEIDE XAVIER DE LIMA VAN ZWIETEN

CONTRATO/SEDUC/62208/2021 DE: 07/12/2021
 Processo Nº: 1000003828677
 Contratado: (309141/1) ALENIR DE PINHO ROMOALDO CORDOVIL, CPF: 620.918.161-91; Cargo/Função: (3468) TECNICO ADMINISTRATIVO EDUCACIONAL; Ref:A-001; CH: 30H
 Hab.: LICENCIATURA PLENA EM EDUCAÇÃO FISICA; Motivo: LICENÇA PARA TRATAMENTO DE SAUDE (EFETIVO) -; Un. Adm: (044954) E E PROF ANA TEREZA ALBERNAS; De: 06/10/2021 a 20/12/2021
 Substituído: (53854/5) ANA ADEVAIL DIAS DA SILVA RONDON

CONTRATO/SEDUC/62209/2021 DE: 07/12/2021
 Processo Nº: 1000003827403
 Contratado: (309142/1) ALEXANDRO DRESCHER, CPF: 026.209.571-84; Cargo/Função: (3468) TECNICO ADMINISTRATIVO EDUCACIONAL; Ref:A-001; CH: 30H
 Hab.: ENSINO MEDIO; Motivo: LICENÇA PARA TRATAMENTO DE SAUDE (EFETIVO) -; Un. Adm: (011975) E E PROF ELMAZ GATTAZ MONTEIRO; De: 23/09/2021 a 21/11/2021
 Substituído: (241038/1) VALDIRENE FELIPE DA SILVA

PUBLICADA, REGISTRADA, CUMpra-SE.
 Cuiabá-MT, 06 de Dezembro de 2021.
 Alan Resende Porto
 Secretário de Estado de Educação

O Secretário de Estado de Educação no uso de suas atribuições que lhes são conferidas por lei,

Resolve: CANCELAR - SEDUC
 Objeto: CONTRATO TEMPORARIO EM SUBSTITUIÇÃO POR MOTIVO DE URGÊNCIA
 CONTRATO/SEDUC/62210/2021 DE: 07/12/2021
 Processo Nº: 1000003561764
 Contratado: (36365/70) AMBROZINA LEITE DAS NEVES, CPF: 320.426.471-87; Cargo/Função: (3506) CONTR. TEMP. FUNCAO PROF. HABILITADO; Ref:B-001; CH: 10H
 Hab.: LICENCIATURA PLENA EM LETRAS/PORTUGUES; Motivo: DEDICACAO EXCLUSIVA (COORDENADOR PEDAGOGICO) -; Un. Adm: (012858) E.E. PROF. MARIO ABRAO NASSARDEN; De: 08/02/2021 a 26/10/2021
 Substituído: (63901/21) ROSENIL FERREIRA DA SILVA

PUBLICADA, REGISTRADA, CUMpra-SE.
 Cuiabá-MT, 06 de Dezembro de 2021.
 Alan Resende Porto
 Secretário de Estado de Educação

O Secretário de Estado de Educação no uso de suas atribuições que lhes são conferidas por lei,

Resolve: RETIFICAR - SEDUC
 Objeto: CONTRATAÇÃO TEMPORARIA POR MOTIVO DE URGÊNCIA

CONTRATO/SEDUC/62211/2021 DE: 07/12/2021
 Processo Nº: 1000003577792
 Contratado: (105042/15) LUIZ FERNANDO DE ARRUDA, CPF: 002.560.871-13; Cargo/Função: (3476) APOIO ADM. EDUCACIONAL-ELEMENTAR; Ref:A-001; CH: 30H
 Hab.: LICENCIATURA PLENA EM EDUCAÇÃO FISICA; Motivo: AULAS/CARGO LIVRE; Un. Adm: (012661) E.E. JUSCELINO K. DE OLIVEIRA; De: 12/02/2021 a 31/12/2021

CONTRATO/SEDUC/62212/2021 DE: 07/12/2021
 Processo Nº: 1000003556126
 Contratado: (106027/29) JULIO CESAR PEREIRA DE ARAUJO, CPF: 965.812.041-53; Cargo/Função: (3476) APOIO ADM. EDUCACIONAL-ELEMENTAR; Ref:A-001; CH: 30H
 Hab.: TECNOLOGIA EM GESTÃO DE RECURSOS HUMANOS; Motivo: AULAS/CARGO LIVRE; Un. Adm: (076210) E.E. CORREGO DO OURO; De: 01/02/2021 a 31/12/2021

CONTRATO/SEDUC/62213/2021 DE: 07/12/2021
 Processo Nº: 1000003552931
 Contratado: (107745/5) ISAAC CARDOSO DE ANDRADE, CPF: 495.568.601-00; Cargo/Função: (3476) APOIO ADM. EDUCACIONAL-ELEMENTAR; Ref:A-001; CH: 30H
 Hab.: ENSINO MEDIO; Motivo: AULAS/CARGO LIVRE; Un. Adm: (021679) E.E. DAMIAO MAMEDES DO NASCIMENTO; De: 01/02/2021 a 31/12/2021

CONTRATO/SEDUC/62214/2021 DE: 07/12/2021
 Processo Nº: 1000003551689
 Contratado: (110245/8) ADRIANA FATIMA ARRUDA DA COSTA;CPF:487.191.101-20;Cargo/Função:(3476) APOIO ADM. EDUCACIONAL-ELEMENTAR;Ref:A-001;CH: 30H
 Hab.:LIC. CURTA EM PEDAGOGIA;Motivo:AULAS/CARGO LIVRE;Un. Adm:(012246) E.E. DOM BOSCO;De:01/02/2021 a 31/12/2021

CONTRATO/SEDUC/62215/2021 DE: 07/12/2021
 Processo Nº: 1000003552566
 Contratado: (113540/33) ESTEVAO DE ARRUDA MAGALHAES;CPF:008.021.491-62;Cargo/Função:(3476) APOIO ADM. EDUCACIONAL-ELEMENTAR;Ref:A-001;CH: 30H
 Hab.:ENSINO MEDIO;Motivo:AULAS/CARGO LIVRE;Un. Adm:(009539) E.E. GUSTAVO DUTRA;De:01/02/2021 a 31/12/2021

CONTRATO/SEDUC/62216/2021 DE: 07/12/2021
 Processo Nº: 100000355933
 Contratado: (114259/30) VALTEMIER PAULINO DA SILVA;CPF:953.081.301-59;Cargo/Função:(3476) APOIO ADM. EDUCACIONAL-ELEMENTAR;Ref:A-001;CH: 30H
 Hab.:LICENCIATURA PLENA EM PEDAGOGIA;Motivo:AULAS/CARGO LIVRE;Un. Adm:(012513) E.E. NAGIB SAAD;De:01/02/2021 a 31/12/2021

CONTRATO/SEDUC/62217/2021 DE: 07/12/2021
 Processo Nº: 1000003570734
 Contratado: (117879/35) JORGE MANOEL DE PADOA;CPF:481.953.751-20;Cargo/Função:(3476) APOIO ADM. EDUCACIONAL-ELEMENTAR;Ref:A-001;CH: 30H
 Hab.:TECNICO EM INFRAESTRUTURA ESCOLAR;Motivo:AULAS/CARGO LIVRE;Un. Adm:(158330) E.E. ANDRÉANTONIO MAGGI;De:02/02/2021 a 31/12/2021

CONTRATO/SEDUC/62218/2021 DE: 07/12/2021
 Processo Nº: 1000003725153
 Contratado: (119678/24) REGINALDO ANTONIO DA SILVA BARRETO;CPF:965.648.061-91;Cargo/Função:(3476) APOIO ADM. EDUCACIONAL-ELEMENTAR;Ref:A-001;CH: 30H
 Hab.:TECNOLOGIA EM GESTÃO DE RECURSOS HUMANOS;Motivo:AULAS/CARGO LIVRE;Un. Adm:(012556) E E SANTA CLAUDINA;De:01/08/2021 a 31/12/2021

CONTRATO/SEDUC/62219/2021 DE: 07/12/2021
 Processo Nº: 1000003573151
 Contratado: (119893/32) ADVALDO CAMPOS MARTINS;CPF:718.262.111-87;Cargo/Função:(3476) APOIO ADM. EDUCACIONAL-ELEMENTAR;Ref:A-001;CH: 30H
 Hab.:TECNOLOGIA EM GESTÃO AMBIENTAL;Motivo:AULAS/CARGO LIVRE;Un. Adm:(012289) E.E. IRMAOS DO CAMINHO;De:01/02/2021 a 31/12/2021

CONTRATO/SEDUC/62220/2021 DE: 07/12/2021
 Processo Nº: 1000003570690
 Contratado: (119927/27) EDMILSON BENEDITO PAIXAO COELHO JUNIOR;CPF:010.235.111-26;Cargo/Função:(3476) APOIO ADM. EDUCACIONAL-ELEMENTAR;Ref:A-001;CH: 30H
 Hab.:TECNOLOGIA EM ANÁLISE E DESENVOLVIMENTO DE SISTEMAS;Motivo:AULAS/CARGO LIVRE;Un. Adm:(040924) ASSESSORIA PEDAGOGICA - CHAPADA DOS GUIM;De:01/02/2021 a 31/12/2021

CONTRATO/SEDUC/62221/2021 DE: 07/12/2021
 Processo Nº: 1000003668048
 Contratado: (124483/48) JOZIRLEY RODRIGUES COSTA CHAGAS;CPF:758.475.231-49;Cargo/Função:(3476) APOIO ADM. EDUCACIONAL-ELEMENTAR;Ref:A-001;CH: 30H
 Hab.:ENSINO MEDIO;Motivo:AULAS/CARGO LIVRE;Un. Adm:(012050) E.E. IRENE GOMES DE CAMPOS;De:09/06/2021 a 31/12/2021

PUBLICADA, REGISTRADA, CUMPRÁ-SE.
 Cuiabá-MT, 06 de Dezembro de 2021.
 Alan Resende Porto
 Secretário de Estado de Educação

O Secretário de Estado de Educação no uso de suas atribuições que lhes são conferidas por lei,

Resolve: AUTORIZAR - SEDUC
 Objeto: CONTRATAÇÃO TEMPORARIA POR MOTIVO DE URGÊNCIA

CONTRATO/SEDUC/62222/2021 DE: 07/12/2021
 Processo Nº: 1000003831151
 Contratado: (125949/20) ALESSANDRA NEVES CORDEIRO;CPF:035.810.019-42;Cargo/Função:(3506) CONTR.TEMP.FUNCAO PROF. HABILITADO;Ref:B-001;CH: 30H
 Hab.:LICENCIATURA PLENA EM EDUCAÇÃO FISICA;Motivo:GESTANTE;Un. Adm:(049646) E E PAULO FREIRE;De:21/12/2021 a 31/01/2022

CONTRATO/SEDUC/62223/2021 DE: 07/12/2021
 Processo Nº: 1000003831186
 Contratado: (129514/49) ANA PAULA DA SILVA OLIVEIRA;CPF:706.732.221-95;Cargo/Função:(3506) CONTR.TEMP.FUNCAO PROF. HABILITADO;Ref:B-001;CH: 26H
 Hab.:LICENCIATURA PLENA EM LETRAS/PORTUGUES/INGLÊS;Motivo:GESTANTE;Un. Adm:(114553) E E PE JOHANNES BERTHOLD HENNING;De:21/12/2021 a 31/01/2022

PUBLICADA, REGISTRADA, CUMPRÁ-SE.
 Cuiabá-MT, 06 de Dezembro de 2021.
 Alan Resende Porto
 Secretário de Estado de Educação

O Secretário de Estado de Educação no uso de suas atribuições que lhes são conferidas por lei,

Resolve: RETIFICAR - SEDUC
 Objeto: CONTRATAÇÃO TEMPORARIA POR MOTIVO DE URGÊNCIA

CONTRATO/SEDUC/62224/2021 DE: 07/12/2021
 Processo Nº: 1000003552471
 Contratado: (131257/14) GIOVANE MARTINS PEREIRA;CPF:886.540.521-04;Cargo/Função:(3476) APOIO ADM. EDUCACIONAL-ELEMENTAR;Ref:A-001;CH: 30H
 Hab.:LICENCIATURA PLENA EM PEDAGOGIA;Motivo:AULAS/CARGO LIVRE;Un. Adm:(015733) E.E. IARA MARIA MINOTTO GOMES;De:01/02/2021 a 31/12/2021

PUBLICADA, REGISTRADA, CUMPRÁ-SE.
 Cuiabá-MT, 06 de Dezembro de 2021.
 Alan Resende Porto
 Secretário de Estado de Educação

O Secretário de Estado de Educação no uso de suas atribuições que lhes são conferidas por lei,

Resolve: AUTORIZAR - SEDUC
 Objeto: CONTRATAÇÃO TEMPORARIA POR MOTIVO DE URGÊNCIA

CONTRATO/SEDUC/62225/2021 DE: 07/12/2021
 Processo Nº: 1000003825247
 Contratado: (131617/63) IVONEIDE DIAS DA PAZ;CPF:021.704.531-64;Cargo/Função:(3506) CONTR.TEMP.FUNCAO PROF. HABILITADO;Ref:B-001;CH: 30H
 Hab.:LICENCIATURA PLENA EM QUIMICA;Motivo:GESTANTE;Un. Adm:(120936) E E ANDRE ANTONIO MAGGI;De:21/12/2021 a 31/01/2022

PUBLICADA, REGISTRADA, CUMPRÁ-SE.
 Cuiabá-MT, 06 de Dezembro de 2021.
 Alan Resende Porto
 Secretário de Estado de Educação

O Secretário de Estado de Educação no uso de suas atribuições que lhes são conferidas por lei,

Resolve: RETIFICAR - SEDUC
 Objeto: CONTRATAÇÃO TEMPORARIA POR MOTIVO DE URGÊNCIA

CONTRATO/SEDUC/62226/2021 DE: 07/12/2021
 Processo Nº: 1000003720514
 Contratado: (132366/5) CLEONILDA SALA DE PINHO;CPF:005.554.881-44;Cargo/Função:(3468) TECNICO ADMINISTRATIVO EDUCACIONAL;Ref:A-001;CH: 30H
 Hab.:ENSINO MEDIO;Motivo:PROJETO/DEMANDA TEMPORARIA;Un. Adm:(176460) E E 11 DE AGOSTO;De:02/08/2021 a 31/12/2021

CONTRATO/SEDUC/62227/2021 DE: 07/12/2021
 Processo Nº: 1000003572467
 Contratado: (133925/23) ILDEFONSO JOSE DE AQUINO NUNES;CPF:204.382.731-68;Cargo/Função:(3476) APOIO ADM. EDUCACIONAL-ELEMENTAR;Ref:A-001;CH: 30H
 Hab.:TECNOLOGIA EM GESTÃO PÚBLICA;Motivo:AULAS/CARGO LIVRE;Un. Adm:(012734) E.E. LISANDRO NUNES PEREIRA;De:01/02/2021 a 31/12/2021

PUBLICADA, REGISTRADA, CUMPRÁ-SE.
 Cuiabá-MT, 06 de Dezembro de 2021.
 Alan Resende Porto
 Secretário de Estado de Educação

O Secretário de Estado de Educação no uso de suas atribuições que lhes são conferidas por lei,

Resolve: AUTORIZAR - SEDUC
 Objeto: CONTRATAÇÃO TEMPORARIA POR MOTIVO DE URGÊNCIA

CONTRATO/SEDUC/62228/2021 DE: 07/12/2021
 Processo Nº: 1000003824634
 Contratado: (135181/40) ANDREIA DIAS ORIBE;CPF:973.997.361-20;Cargo/Função:(3506) CONTR.TEMP.FUNCAO PROF. HABILITADO;Ref:B-001;CH: 32H
 Hab.:LICENCIATURA PLENA EM EDUCAÇÃO FISICA;Motivo:GESTANTE;Un. Adm:(012890) E E PROF NILO POVOAS;De:21/12/2021 a 31/01/2022

PUBLICADA, REGISTRADA, CUMPRÁ-SE.
 Cuiabá-MT, 06 de Dezembro de 2021.
 Alan Resende Porto
 Secretário de Estado de Educação

O Secretário de Estado de Educação no uso de suas atribuições que lhes são conferidas por lei,

Resolve: RETIFICAR - SEDUC
 Objeto: CONTRATAÇÃO TEMPORARIA POR MOTIVO DE URGÊNCIA

CONTRATO/SEDUC/62229/2021 DE: 07/12/2021
 Processo Nº: 1000003552818
 Contratado: (135735/23) BENEDITA JULIANA DE ALMEIDA;CPF:405.451.211-91;Cargo/Função:(3476) APOIO ADM. EDUCACIONAL-ELEMENTAR;Ref:A-001;CH: 30H
 Hab.:LICENCIATURA PLENA EM PEDAGOGIA;Motivo:AULAS/CARGO LIVRE;Un. Adm:(012459) E.E. JOSE CASEMIRO DE PINHO;De:01/02/2021 a 31/12/2021

CONTRATO/SEDUC/62230/2021 DE: 07/12/2021
 Processo Nº: 1000003610525
 Contratado: (136446/22) EDIR CINTA LARGA;CPF:931.940.132-20;Cargo/Função:(3506) CONTR.TEMP.FUNCAO PROF. HABILITADO;Ref:B-001;CH: 40H
 Hab.:LICENCIATURA PLENA EM EDUCAÇÃO INTERCULTURAL;Motivo:DATA FINAL;Un. Adm:(082252) E.E. INDIGENA PASAPKAREEJ;De:17/02/2021 a 31/01/2022

CONTRATO/SEDUC/62231/2021 DE: 07/12/2021
 Processo Nº: 1000003580203
 Contratado: (136574/15) TUFY MYKY;CPF:033.344.281-41;Cargo/Função:(3506) CONTR.TEMP.FUNCAO PROF. HABILITADO;Ref:B-001;CH: 40H
 Hab.:LICENCIATURA PLENA EM CIENCIAS SOCIAIS;Motivo:DATA FINAL;Un. Adm:(091421) E.E. INDIGENA XINUI MYKY (ALDEIA JAPUIRA);De:08/02/2021 a 31/01/2022

CONTRATO/SEDUC/62232/2021 DE: 07/12/2021
 Processo Nº: 1000003552827
 Contratado: (143340/21) LUTECIA MARTINS DA SILVA;CPF:396.013.311-15;Cargo/Função:(3476) APOIO ADM. EDUCACIONAL-ELEMENTAR;Ref:A-001;CH: 30H
 Hab.:LICENCIATURA PLENA EM PEDAGOGIA;Motivo:PROJETO/DEMANDA TEMPORARIA;Un. Adm:(045098) E.E. JOAO CATARINO DE SOUZA;De:01/02/2021 a 31/12/2021

CONTRATO/SEDUC/62233/2021 DE: 07/12/2021
 Processo Nº: 1000003577930
 Contratado: (143748/15) ROBSON MAITAWA;CPF:003.483.381-12;Cargo/Função:(3468) TECNICO ADMINISTRATIVO EDUCACIONAL;Ref:A-001;CH: 30H
 Hab.:ENSINO MEDIO;Motivo:AULAS/CARGO LIVRE;Un. Adm:(156230) E.E. INDÍGENA DE EDUCAÇÃO BÁSICA ATURUA;De:05/02/2021 a 31/12/2021

CONTRATO/SEDUC/62234/2021 DE: 07/12/2021
 Processo Nº: 1000003566149
 Contratado: (143912/24) MARLEY SANTIAGO DE SOUZA;CPF:008.279.731-52;Cargo/
 Função: (3476) APOIO ADM. EDUCACIONAL-ELEMENTAR;Ref:A-001;CH: 30H
 Hab.:BACHARELADO EM DIREITO;Motivo:AULAS/CARGO LIVRE;Un. Adm: (011940) E.E.
 JOSE LEITE DE MORAES;De:01/02/2021 a 31/12/2021

CONTRATO/SEDUC/62235/2021 DE: 07/12/2021
 Processo Nº: 1000003554232
 Contratado: (145093/17) SELSO SEVERINO DA COSTA;CPF:002.267.621-06;Cargo/
 Função: (3476) APOIO ADM. EDUCACIONAL-ELEMENTAR;Ref:A-001;CH: 30H
 Hab.:LICENCIATURA PLENA EM PEDAGOGIA;Motivo:AULAS/CARGO LIVRE;Un.
 Adm: (158810) E.E. ANTONIO GARCIA;De:01/02/2021 a 31/12/2021

CONTRATO/SEDUC/62236/2021 DE: 07/12/2021
 Processo Nº: 1000003575649
 Contratado: (200992/18) GEVANICE DAMIAN FERNANDES;CPF:030.792.071-22;Cargo/
 Função: (3468) TECNICO ADMINISTRATIVO EDUCACIONAL;Ref:A-001;CH: 30H
 Hab.:BACHARELADO EM CIENCIAS CONTABEIS;Motivo:AULAS/CARGO LIVRE;Un.
 Adm: (124087) E.E. IVONE BORKWSKI DE LIMA;De:01/02/2021 a 31/12/2021

PUBLICADA, REGISTRADA, CUMPRÁ-SE.
 Cuiabá-MT, 06 de Dezembro de 2021.
 Alan Resende Porto
 Secretário de Estado de Educação

O Secretário de Estado de Educação no uso de suas atribuições que lhes são conferidas por lei,

Resolve: AUTORIZAR - SEDUC
 Objeto: CONTRATAÇÃO TEMPORARIA POR MOTIVO DE URGÊNCIA

CONTRATO/SEDUC/62237/2021 DE: 07/12/2021
 Processo Nº: 1000003831205
 Contratado: (201627/35) LEILA KATIA SOUZA FARIAS;CPF:012.312.101-92;Cargo/
 Função: (3506) CONTR. TEMP. FUNCAO PROF. HABILITADO;Ref:B-001;CH: 40H
 Hab.:LICENCIATURA PLENA EM LETRAS/PORTUGUES/INGLÊS;Motivo:GESTANTE;Un.
 Adm: (114553) E E PE JHOANNES BERTHOLD HENNING;De:21/12/2021 a 31/01/2022

PUBLICADA, REGISTRADA, CUMPRÁ-SE.
 Cuiabá-MT, 06 de Dezembro de 2021.
 Alan Resende Porto
 Secretário de Estado de Educação

O Secretário de Estado de Educação no uso de suas atribuições que lhes são conferidas por lei,

Resolve: RETIFICAR - SEDUC
 Objeto: CONTRATAÇÃO TEMPORARIA POR MOTIVO DE URGÊNCIA

CONTRATO/SEDUC/62238/2021 DE: 07/12/2021
 Processo Nº: 1000003580178
 Contratado: (203608/20) JOVANES VELA ARARA;CPF:031.903.501-83;Cargo/
 Função: (3506) CONTR. TEMP. FUNCAO PROF. HABILITADO;Ref:A-001;CH: 40H
 Hab.:MAGISTÉRIO;Motivo:DATA FINAL;Un. Adm: (078280) E.E. INDIGENA ADECA
 VELA ARARA;De:08/02/2021 a 31/01/2022

CONTRATO/SEDUC/62239/2021 DE: 07/12/2021
 Processo Nº: 1000003555426
 Contratado: (203784/58) MIRIAM PEYERL DOS SANTOS;CPF:747.452.042-72;Cargo/
 Função: (3476) APOIO ADM. EDUCACIONAL-ELEMENTAR;Ref:A-001;CH: 30H
 Hab.:MAGISTÉRIO;Motivo:AULAS/CARGO LIVRE;Un. Adm: (104256) E. E. BENICIO
 TRETTEL DA SILVA;De:01/02/2021 a 31/12/2021

CONTRATO/SEDUC/62240/2021 DE: 07/12/2021
 Processo Nº: 1000003555503
 Contratado: (204741/32) LEAL FERREIRA ALVES;CPF:000.239.861-31;Cargo/
 Função: (3476) APOIO ADM. EDUCACIONAL-ELEMENTAR;Ref:A-001;CH: 30H
 Hab.:LICENCIATURA PLENA EM LETRAS/PORTUGUES/INGLÊS;Motivo:AULAS/CARGO
 LIVRE;Un. Adm: (014621) E.E. MARECHAL RONDON;De:01/02/2021 a 31/12/2021

CONTRATO/SEDUC/62241/2021 DE: 07/12/2021
 Processo Nº: 1000003570714
 Contratado: (208789/7) JOILSON DE PAULA FERNANDES;CPF:024.564.981-60;Cargo/
 Função: (3476) APOIO ADM. EDUCACIONAL-ELEMENTAR;Ref:A-001;CH: 30H
 Hab.:BACHARELADO EM DIREITO;Motivo:AULAS/CARGO LIVRE;Un. Adm: (040924)
 ASSESSORIA PEDAGOGICA - CHAPADA DOS GUIM;De:01/02/2021 a 31/12/2021

CONTRATO/SEDUC/62242/2021 DE: 07/12/2021
 Processo Nº: 1000003567535
 Contratado: (208801/22) JUCINEIA PEREIRA DA SILVA BISPO;CPF:001.776.491-
 27;Cargo/Função: (3476) APOIO ADM. EDUCACIONAL-ELEMENTAR;Ref:A-001;CH: 30H
 Hab.:LICENCIATURA PLENA EM PEDAGOGIA;Motivo:AULAS/CARGO LIVRE;Un.
 Adm: (012742) E.E. MARIA HELENA DE ARAUJO BASTOS;De:01/02/2021 a 31/12/2021

CONTRATO/SEDUC/62243/2021 DE: 07/12/2021
 Processo Nº: 1000003556734
 Contratado: (208971/22) FABIANO BENEDITO DE CAMPOS;CPF:395.513.931-
 04;Cargo/Função: (3476) APOIO ADM. EDUCACIONAL-ELEMENTAR;Ref:A-001;CH: 30H
 Hab.:ENSINO MEDIO;Motivo:AULAS/CARGO LIVRE;Un. Adm: (153877) E.E. TEREZA
 CONCEIÇÃO DE ARRUDA;De:01/02/2021 a 31/12/2021

CONTRATO/SEDUC/62244/2021 DE: 07/12/2021
 Processo Nº: 1000003551705
 Contratado: (209078/16) ARISTIDES DE CAMPOS CURADO;CPF:856.378.741-
 15;Cargo/Função: (3476) APOIO ADM. EDUCACIONAL-ELEMENTAR;Ref:A-001;CH: 30H
 Hab.:TECNOLOGIA EM GESTÃO DO SERVIÇO PUBLICO;Motivo:AULAS/CARGO LIVRE;Un.
 Adm: (040096) E.E. FREI EMILIANO MONTEIRO;De:01/02/2021 a 31/12/2021

PUBLICADA, REGISTRADA, CUMPRÁ-SE.
 Cuiabá-MT, 06 de Dezembro de 2021.
 Alan Resende Porto
 Secretário de Estado de Educação

O Secretário de Estado de Educação no uso de suas atribuições que lhes são conferidas por lei,

Resolve: AUTORIZAR - SEDUC
 Objeto: CONTRATAÇÃO TEMPORARIA POR MOTIVO DE URGÊNCIA

CONTRATO/SEDUC/62245/2021 DE: 07/12/2021
 Processo Nº: 1000003829916
 Contratado: (209114/15) FERNANDO DA SILVA;CPF:996.520.301-63;Cargo/
 Função: (3476) APOIO ADM. EDUCACIONAL-ELEMENTAR;Ref:A-001;CH: 30H
 Hab.:TECNOLOGIA EM GESTÃO DE RECURSOS HUMANOS;Motivo:PROJETO/DEMANDA
 TEMPORARIA;Un. Adm: (012785) E E CEL ARTHUR BORGES;De:02/12/2021 a
 31/12/2021

PUBLICADA, REGISTRADA, CUMPRÁ-SE.
 Cuiabá-MT, 06 de Dezembro de 2021.
 Alan Resende Porto
 Secretário de Estado de Educação

O Secretário de Estado de Educação no uso de suas atribuições que lhes são conferidas por lei,

Resolve: RETIFICAR - SEDUC
 Objeto: CONTRATAÇÃO TEMPORARIA POR MOTIVO DE URGÊNCIA

CONTRATO/SEDUC/62246/2021 DE: 07/12/2021
 Processo Nº: 1000003555580
 Contratado: (211046/15) RICARDO MACHADO DOS SANTOS;CPF:016.957.315-
 06;Cargo/Função: (3476) APOIO ADM. EDUCACIONAL-ELEMENTAR;Ref:A-001;CH: 30H
 Hab.:ENSINO MEDIO;Motivo:AULAS/CARGO LIVRE;Un. Adm: (154695) E.E. TARSILA
 DO AMARAL;De:01/02/2021 a 31/12/2021

CONTRATO/SEDUC/62247/2021 DE: 07/12/2021
 Processo Nº: 1000003555623
 Contratado: (211139/21) IVAN OLIVEIRA DA SILVA;CPF:003.616.981-19;Cargo/
 Função: (3476) APOIO ADM. EDUCACIONAL-ELEMENTAR;Ref:A-001;CH: 30H
 Hab.:TECNICO EM INFRAESTRUTURA ESCOLAR;Motivo:AULAS/CARGO LIVRE;Un.
 Adm: (104256) E. E. BENICIO TRETTEL DA SILVA;De:01/02/2021 a 31/12/2021

CONTRATO/SEDUC/62248/2021 DE: 07/12/2021
 Processo Nº: 1000003579101
 Contratado: (211185/18) GREICI KAMY CAUTU;CPF:037.150.871-10;Cargo/
 Função: (3468) TECNICO ADMINISTRATIVO EDUCACIONAL;Ref:A-001;CH: 30H
 Hab.:ENSINO MEDIO;Motivo:PROJETO/DEMANDA TEMPORARIA;Un. Adm: (118540) E.E.
 INDIGENA KURA-BAKAIRI;De:05/02/2021 a 31/12/2021

CONTRATO/SEDUC/62249/2021 DE: 07/12/2021
 Processo Nº: 1000003564292
 Contratado: (211509/23) LUIZ ROSENO DA SILVA;CPF:260.495.382-04;Cargo/
 Função: (3476) APOIO ADM. EDUCACIONAL-ELEMENTAR;Ref:A-001;CH: 30H
 Hab.:ENSINO MEDIO;Motivo:AULAS/CARGO LIVRE;Un. Adm: (142166) E.E. DOM
 FRANCO DALLA VALLE;De:05/02/2021 a 31/12/2021

CONTRATO/SEDUC/62250/2021 DE: 07/12/2021
 Processo Nº: 1000003700703
 Contratado: (212155/9) WIRLEY DA SILVA ALMEIDA;CPF:017.905.021-44;Cargo/
 Função: (3476) APOIO ADM. EDUCACIONAL-ELEMENTAR;Ref:A-001;CH: 30H
 Hab.:TECNICO EM SEGURANÇA DO TRABALHO;Motivo:AULAS/CARGO LIVRE;Un.
 Adm: (011967) E E PROF VANIL STABILITO;De:08/07/2021 a 31/12/2021

CONTRATO/SEDUC/62251/2021 DE: 07/12/2021
 Processo Nº: 1000003551688
 Contratado: (212685/28) ADILSON ANDRADE DA SILVA;CPF:411.359.891-68;Cargo/
 Função: (3476) APOIO ADM. EDUCACIONAL-ELEMENTAR;Ref:A-001;CH: 30H
 Hab.:ENSINO MEDIO;Motivo:AULAS/CARGO LIVRE;Un. Adm: (158658) E.E. DAURY
 RIVA;De:01/02/2021 a 31/12/2021

CONTRATO/SEDUC/62252/2021 DE: 07/12/2021
 Processo Nº: 1000003602012
 Contratado: (215704/21) ELCIO RIKBAKTA;CPF:018.515.771-81;Cargo/
 Função: (3506) CONTR. TEMP. FUNCAO PROF. HABILITADO;Ref:A-001;CH: 40H
 Hab.:MAGISTÉRIO;Motivo:DATA FINAL;Un. Adm: (173525) E. E. INDIGENA PE DE
 MUTUM;De:01/03/2021 a 31/01/2022

CONTRATO/SEDUC/62253/2021 DE: 07/12/2021
 Processo Nº: 1000003571887
 Contratado: (216931/20) REGINALDA HONORIO DOS SANTOS;CPF:935.612.531-
 72;Cargo/Função: (3476) APOIO ADM. EDUCACIONAL-ELEMENTAR;Ref:A-001;CH: 30H
 Hab.:ENSINO MEDIO;Motivo:AULAS/CARGO LIVRE;Un. Adm: (045055) E.E. ARGEU
 AUGUSTO DE MORAES;De:10/02/2021 a 31/12/2021

CONTRATO/SEDUC/62254/2021 DE: 07/12/2021
 Processo Nº: 1000003556720
 Contratado: (217108/23) MARCIANO APARECIDO DA SILVA;CPF:039.117.231-
 05;Cargo/Função: (3476) APOIO ADM. EDUCACIONAL-ELEMENTAR;Ref:A-001;CH: 30H
 Hab.:TECNOLOGIA EM GESTAO DA TECNOLOGIA DA INFORMACAO;Motivo:AULAS/CARGO
 LIVRE;Un. Adm: (104230) E.E. PROF. ELIDIO MURCELLI FILHO;De:02/02/2021 a
 31/12/2021

PUBLICADA, REGISTRADA, CUMPRÁ-SE.
 Cuiabá-MT, 06 de Dezembro de 2021.
 Alan Resende Porto
 Secretário de Estado de Educação

O Secretário de Estado de Educação no uso de suas atribuições que lhes são conferidas por lei,

Resolve: AUTORIZAR - SEDUC
 Objeto: CONTRATAÇÃO TEMPORARIA POR MOTIVO DE URGÊNCIA

CONTRATO/SEDUC/62255/2021 DE: 07/12/2021
 Processo Nº: 1000003831159

Contratado:(217221/47) VALQUIRIA ALVES RODRIGUES;CPF:010.463.211-96;Cargo/Função:(3506) CONTR.TEMP.FUNCAO PROF. HABILITADO;Ref:B-001;CH: 06H Hab.:LICENCIATURA PLENA EM CIENCIAS BIOLOGICAS;Motivo:GESTANTE;Un. Adm:(145696) E E VIRGILIO CORREA FILHO;De:21/12/2021 a 31/01/2022

PUBLICADA, REGISTRADA, CUMpra-SE.
Cuiabá-MT, 06 de Dezembro de 2021.
Alan Resende Porto
Secretário de Estado de Educação

O Secretário de Estado de Educação no uso de suas atribuições que lhes são conferidas por lei,

Resolve: RETIFICAR - SEDUC
Objeto: CONTRATAÇÃO TEMPORARIA POR MOTIVO DE URGÊNCIA

CONTRATO/SEDUC/62256/2021 DE: 07/12/2021
Processo Nº: 1000003605122
Contratado:(219571/6) NUBIA DA SILVA OLIVEIRA;CPF:040.101.051-19;Cargo/Função:(3468) TECNICO ADMINISTRATIVO EDUCACIONAL;Ref:A-001;CH: 30H Hab.:TECNOLOGIA EM EMBELEZAMENTO E IMAGEM PESSOAL;Motivo:PROJETO/DEMANDA TEMPORARIA;Un. Adm:(012459) E.E. JOSE CASEMIRO DE PINHO;De:08/03/2021 a 31/12/2021

CONTRATO/SEDUC/62257/2021 DE: 07/12/2021
Processo Nº: 1000003554771
Contratado:(221461/24) LEIDE DAIANE LORENA DE CASTRO;CPF:006.954.801-38;Cargo/Função:(3476) APOIO ADM. EDUCACIONAL-ELEMENTAR;Ref:A-001;CH: 30H Hab.:ENSINO MEDIO;Motivo:AULAS/CARGO LIVRE;Un. Adm:(104248) E.E. JAIME VERISSIMO DE CAMPOS JR. - JAIMINHO;De:02/02/2021 a 31/12/2021

PUBLICADA, REGISTRADA, CUMpra-SE.
Cuiabá-MT, 06 de Dezembro de 2021.
Alan Resende Porto
Secretário de Estado de Educação

O Secretário de Estado de Educação no uso de suas atribuições que lhes são conferidas por lei,

Resolve: AUTORIZAR - SEDUC
Objeto: CONTRATAÇÃO TEMPORARIA POR MOTIVO DE URGÊNCIA

CONTRATO/SEDUC/62258/2021 DE: 07/12/2021
Processo Nº: 1000003831133
Contratado:(221990/37) LUCIANA DOS SANTOS SILVA OLIVEIRA;CPF:018.878.891-32;Cargo/Função:(3506) CONTR.TEMP.FUNCAO PROF. HABILITADO;Ref:B-001;CH: 30H Hab.:LICENCIATURA PLENA EM LETRAS/PORTUGUES/INGLÊS;Motivo:GESTANTE;Un. Adm:(040312) E E MONTEIRO LOBATO;De:21/12/2021 a 31/01/2022

PUBLICADA, REGISTRADA, CUMpra-SE.
Cuiabá-MT, 06 de Dezembro de 2021.
Alan Resende Porto
Secretário de Estado de Educação

O Secretário de Estado de Educação no uso de suas atribuições que lhes são conferidas por lei,

Resolve: RETIFICAR - SEDUC
Objeto: CONTRATAÇÃO TEMPORARIA POR MOTIVO DE URGÊNCIA

CONTRATO/SEDUC/62259/2021 DE: 07/12/2021
Processo Nº: 1000003556550
Contratado:(222926/19) HARI REPKE DA SILVA;CPF:606.780.622-34;Cargo/Função:(3476) APOIO ADM. EDUCACIONAL-ELEMENTAR;Ref:A-001;CH: 30H Hab.:ENSINO MEDIO;Motivo:AULAS/CARGO LIVRE;Un. Adm:(183636) E. E. PEDRO BORGES;De:01/02/2021 a 31/12/2021

CONTRATO/SEDUC/62260/2021 DE: 07/12/2021
Processo Nº: 1000003551624
Contratado:(226183/8) VILMAR AFONSO MORAIS BECKER;CPF:013.571.131-29;Cargo/Função:(3476) APOIO ADM. EDUCACIONAL-ELEMENTAR;Ref:A-001;CH: 30H Hab.:BACHARELADO EM CIENCIAS DA COMPUTACAO;Motivo:AULAS/CARGO LIVRE;Un. Adm:(011967) E.E. PROF. VANIL STABILITO;De:01/02/2021 a 31/12/2021

CONTRATO/SEDUC/62261/2021 DE: 07/12/2021
Processo Nº: 1000003556536
Contratado:(228351/19) JOAO PAULO PEREIRA GONCALVES;CPF:029.044.841-75;Cargo/Função:(3476) APOIO ADM. EDUCACIONAL-ELEMENTAR;Ref:A-001;CH: 30H Hab.:ENSINO MEDIO;Motivo:AULAS/CARGO LIVRE;Un. Adm:(076210) E.E. CORREGO DO OURO;De:01/02/2021 a 31/12/2021

CONTRATO/SEDUC/62262/2021 DE: 07/12/2021
Processo Nº: 1000003553775
Contratado:(230717/13) FATIMA CORREA DE MORAES;CPF:929.407.491-91;Cargo/Função:(3476) APOIO ADM. EDUCACIONAL-ELEMENTAR;Ref:A-001;CH: 30H Hab.:ENSINO MEDIO;Motivo:AULAS/CARGO LIVRE;Un. Adm:(045110) E.E. LUIZA SOARES BOBAID;De:01/02/2021 a 31/12/2021

CONTRATO/SEDUC/62263/2021 DE: 07/12/2021
Processo Nº: 1000003580182
Contratado:(230802/11) JOSE PEDRO VENANCIO ULIPYACE;CPF:001.067.681-31;Cargo/Função:(3506) CONTR.TEMP.FUNCAO PROF. HABILITADO;Ref:A-001;CH: 40H Hab.:MAGISTÉRIO;Motivo:DATA FINAL;Un. Adm:(154938) E.E. INDÍGENA TAPURÁIRANTXE;De:08/02/2021 a 31/01/2022

CONTRATO/SEDUC/62264/2021 DE: 07/12/2021
Processo Nº: 1000003596251
Contratado:(232551/13) ANDERSON APARECIDO VOLPATO;CPF:038.823.581-06;Cargo/Função:(3506) CONTR.TEMP.FUNCAO PROF. HABILITADO;Ref:B-001;CH:

40H Hab.:LICENCIATURA PLENA EM MATEMATICA;Motivo:DATA INICIAL;Un. Adm:(015792) E.E. DOM AQUINO CORREA;De:01/03/2021 a 31/01/2022

CONTRATO/SEDUC/62265/2021 DE: 07/12/2021
Processo Nº: 1000003553417
Contratado:(235355/4) CLAUDIA PATRICIA DA SILVA;CPF:009.941.851-70;Cargo/Função:(3476) APOIO ADM. EDUCACIONAL-ELEMENTAR;Ref:A-001;CH: 30H Hab.:LICENCIATURA PLENA EM PEDAGOGIA;Motivo:AULAS/CARGO LIVRE;Un. Adm:(012440) E.E. Ver. AMARILIO GOMES DA SILVA;De:02/02/2021 a 31/12/2021

CONTRATO/SEDUC/62266/2021 DE: 07/12/2021
Processo Nº: 1000003555513
Contratado:(235698/17) EDINEI VICENTE DA COSTA;CPF:016.788.671-10;Cargo/Função:(3476) APOIO ADM. EDUCACIONAL-ELEMENTAR;Ref:A-001;CH: 30H Hab.:LICENCIATURA PLENA EM GEOGRAFIA;Motivo:AULAS/CARGO LIVRE;Un. Adm:(014621) E.E. MARECHAL RONDON;De:01/02/2021 a 31/12/2021

CONTRATO/SEDUC/62267/2021 DE: 07/12/2021
Processo Nº: 1000003552858
Contratado:(237370/12) THEO BENEDITO POMPEU MONTEIRO DA SILVA;CPF:877.139.501-68;Cargo/Função:(3476) APOIO ADM. EDUCACIONAL-ELEMENTAR;Ref:A-001;CH: 30H Hab.:TECNOLOGIA EM GESTÃO DO SERVIÇO PUBLICO;Motivo:AULAS/CARGO LIVRE;Un. Adm:(012459) E.E. JOSE CASEMIRO DE PINHO;De:01/02/2021 a 31/12/2021

CONTRATO/SEDUC/62268/2021 DE: 07/12/2021
Processo Nº: 1000003560231
Contratado:(237556/20) ALCIDES TINTI;CPF:918.828.851-04;Cargo/Função:(3476) APOIO ADM. EDUCACIONAL-ELEMENTAR;Ref:A-001;CH: 30H Hab.:ENSINO MEDIO;Motivo:AULAS/CARGO LIVRE;Un. Adm:(050180) CEFAPRO DE JUARA;De:01/02/2021 a 31/12/2021

PUBLICADA, REGISTRADA, CUMpra-SE.
Cuiabá-MT, 06 de Dezembro de 2021.
Alan Resende Porto
Secretário de Estado de Educação

O Secretário de Estado de Educação no uso de suas atribuições que lhes são conferidas por lei,

Resolve: AUTORIZAR - SEDUC
Objeto: CONTRATAÇÃO TEMPORARIA POR MOTIVO DE URGÊNCIA

CONTRATO/SEDUC/62269/2021 DE: 07/12/2021
Processo Nº: 1000003831076
Contratado:(237644/50) ELIZANGELA GOULARTE;CPF:036.116.181-60;Cargo/Função:(3506) CONTR.TEMP.FUNCAO PROF. HABILITADO;Ref:B-001;CH: 30H Hab.:LICENCIATURA PLENA EM LETRAS/PORTUGUES/ESPANHOL;Motivo:GESTANTE;Un. Adm:(013498) E E 12 DE ABRIL;De:21/12/2021 a 31/01/2022

PUBLICADA, REGISTRADA, CUMpra-SE.
Cuiabá-MT, 06 de Dezembro de 2021.
Alan Resende Porto
Secretário de Estado de Educação

O Secretário de Estado de Educação no uso de suas atribuições que lhes são conferidas por lei,

Resolve: RETIFICAR - SEDUC
Objeto: CONTRATAÇÃO TEMPORARIA POR MOTIVO DE URGÊNCIA

CONTRATO/SEDUC/62270/2021 DE: 07/12/2021
Processo Nº: 1000003564499
Contratado:(237668/21) NEDIS ANTONIO DOS SANTOS;CPF:788.498.021-53;Cargo/Função:(3476) APOIO ADM. EDUCACIONAL-ELEMENTAR;Ref:A-001;CH: 30H Hab.:ENSINO MEDIO;Motivo:AULAS/CARGO LIVRE;Un. Adm:(012440) E.E. Ver. AMARILIO GOMES DA SILVA;De:02/02/2021 a 31/12/2021

CONTRATO/SEDUC/62271/2021 DE: 07/12/2021
Processo Nº: 1000003556519
Contratado:(238052/7) JOSE CARLOS DA SILVA BRITO;CPF:632.775.061-34;Cargo/Função:(3476) APOIO ADM. EDUCACIONAL-ELEMENTAR;Ref:A-001;CH: 30H Hab.:TECNOLOGIA EM GESTÃO PÚBLICA;Motivo:AULAS/CARGO LIVRE;Un. Adm:(076210) E.E. CORREGO DO OURO;De:01/02/2021 a 31/12/2021

CONTRATO/SEDUC/62272/2021 DE: 07/12/2021
Processo Nº: 1000003580007
Contratado:(238127/11) DANILO DA SILVA CINTA LARGA;CPF:014.747.331-40;Cargo/Função:(3514) CONTR.TEMP.FUNCAO PROF. NAO HABILIT;Ref:A-001;CH: 40H Hab.:ENSINO MEDIO;Motivo:DATA FINAL;Un. Adm:(166308) E.E. INDÍGENA ETEREPIYUI;De:12/02/2021 a 31/01/2022

CONTRATO/SEDUC/62273/2021 DE: 07/12/2021
Processo Nº: 1000003625923
Contratado:(239685/10) EDILSON KRIXI MORIMA;CPF:006.930.561-77;Cargo/Função:(3514) CONTR.TEMP.FUNCAO PROF. NAO HABILIT;Ref:A-001;CH: 40H Hab.:ENSINO MEDIO;Motivo:DATA FINAL;Un. Adm:(131830) E.E. INDÍGENA EDUC. BASICA LEONARDO CRIXI APIAKA;De:01/04/2021 a 31/01/2022

CONTRATO/SEDUC/62274/2021 DE: 07/12/2021
Processo Nº: 1000003625257
Contratado:(241075/11) ELIVELTON FERNANDES FRANCA;CPF:053.619.281-27;Cargo/Função:(3514) CONTR.TEMP.FUNCAO PROF. NAO HABILIT;Ref:A-001;CH: 40H Hab.:ENSINO MEDIO;Motivo:DATA INICIAL;Un. Adm:(145750) E.E. INDÍGENA KRIXI BAROMPO;De:01/04/2021 a 31/01/2022

CONTRATO/SEDUC/62275/2021 DE: 07/12/2021
Processo Nº: 1000003557630
Contratado:(241428/29) LUERNANDI ALVES DE MIRANDA;CPF:030.567.391-28;Cargo/Função:(3476) APOIO ADM. EDUCACIONAL-ELEMENTAR;Ref:A-001;CH: 30H

Hab.: LICENCIATURA PLENA EM CIENCIAS NATURAIS; Motivo: AULAS/CARGO LIVRE; Un. Adm.: (076198) E.E. PAULO FREIRE; De: 01/02/2021 a 31/12/2021

CONTRATO/SEDUC/62276/2021 DE: 07/12/2021
Processo Nº: 1000003671690
Contratado: (241643/12) EDILBERTO DA ROCHA CLARO; CPF: 468.974.021-68; Cargo/Função: (3476) APOIO ADM. EDUCACIONAL-ELEMENTAR; Ref: A-001; CH: 30H
Hab.: ENSINO MEDIO; Motivo: AULAS/CARGO LIVRE; Un. Adm.: (192155) EE JARDIM DOS IPES; De: 12/06/2021 a 31/12/2021

CONTRATO/SEDUC/62277/2021 DE: 07/12/2021
Processo Nº: 1000003552619
Contratado: (242214/18) CARMO DO ESPIRITO SANTO; CPF: 502.462.401-72; Cargo/Função: (3476) APOIO ADM. EDUCACIONAL-ELEMENTAR; Ref: A-001; CH: 30H
Hab.: TECNICO EM AGROPECUARIA; Motivo: AULAS/CARGO LIVRE; Un. Adm.: (009539) E.E. GUSTAVO DUTRA; De: 01/02/2021 a 31/12/2021

CONTRATO/SEDUC/62278/2021 DE: 07/12/2021
Processo Nº: 1000003568597
Contratado: (242224/19) JOAQUIM ASSUNCAO LEITE MOREIRA; CPF: 895.781.041-20; Cargo/Função: (3476) APOIO ADM. EDUCACIONAL-ELEMENTAR; Ref: A-001; CH: 30H
Hab.: ENSINO MEDIO; Motivo: AULAS/CARGO LIVRE; Un. Adm.: (076228) E.E. MARIA DE ARRUDA MULLER; De: 01/02/2021 a 31/12/2021

PUBLICADA, REGISTRADA, CUMPRE-SE.
Cuiabá-MT, 06 de Dezembro de 2021.
Alan Resende Porto
Secretário de Estado de Educação

O Secretário de Estado de Educação no uso de suas atribuições que lhes são conferidas por lei,

Resolve: AUTORIZAR - SEDUC
Objeto: CONTRATAÇÃO TEMPORARIA POR MOTIVO DE URGÊNCIA

CONTRATO/SEDUC/62279/2021 DE: 07/12/2021
Processo Nº: 1000003828895
Contratado: (242965/19) BRUNA FERNANDA PEREIRA VIEIRA; CPF: 012.324.201-07; Cargo/Função: (3468) TECNICO ADMINISTRATIVO EDUCACIONAL; Ref: A-001; CH: 30H
Hab.: BACHARELADO EM TURISMO; Motivo: PROJETO/DEMANDA TEMPORARIA; Un. Adm.: (096865) E E PROF MARLENE MARQUES DE BARROS; De: 01/12/2021 a 20/12/2021

PUBLICADA, REGISTRADA, CUMPRE-SE.
Cuiabá-MT, 06 de Dezembro de 2021.
Alan Resende Porto
Secretário de Estado de Educação

O Secretário de Estado de Educação no uso de suas atribuições que lhes são conferidas por lei,

Resolve: RETIFICAR - SEDUC
Objeto: CONTRATAÇÃO TEMPORARIA POR MOTIVO DE URGÊNCIA

CONTRATO/SEDUC/62280/2021 DE: 07/12/2021
Processo Nº: 1000003555403
Contratado: (244178/8) JOAO ANTONIO DIAS DE ARRUDA; CPF: 486.683.031-04; Cargo/Função: (3476) APOIO ADM. EDUCACIONAL-ELEMENTAR; Ref: A-001; CH: 30H
Hab.: TECNOLOGIA EM GESTÃO PÚBLICA; Motivo: AULAS/CARGO LIVRE; Un. Adm.: (012556) E.E. SANTA CLAUDINA; De: 01/02/2021 a 31/12/2021

PUBLICADA, REGISTRADA, CUMPRE-SE.
Cuiabá-MT, 06 de Dezembro de 2021.
Alan Resende Porto
Secretário de Estado de Educação

O Secretário de Estado de Educação no uso de suas atribuições que lhes são conferidas por lei,

Resolve: AUTORIZAR - SEDUC
Objeto: CONTRATAÇÃO TEMPORARIA POR MOTIVO DE URGÊNCIA

CONTRATO/SEDUC/62281/2021 DE: 07/12/2021
Processo Nº: 1000003831103
Contratado: (245000/31) CAMILA FERNANDA DA SILVA GADDA; CPF: 014.149.561-85; Cargo/Função: (3506) CONTR. TEMP. FUNCAO PROF. HABILITADO; Ref: B-001; CH: 31H
Hab.: LICENCIATURA PLENA EM CIENCIAS BIOLOGICAS; Motivo: LICENÇA MATERNIDADE; Un. Adm.: (194905) EE DA PM TIRADENTES CEL CELSO H SOUZA BARBOSA; De: 21/12/2021 a 15/03/2022

PUBLICADA, REGISTRADA, CUMPRE-SE.
Cuiabá-MT, 06 de Dezembro de 2021.
Alan Resende Porto
Secretário de Estado de Educação

O Secretário de Estado de Educação no uso de suas atribuições que lhes são conferidas por lei,

Resolve: RETIFICAR - SEDUC
Objeto: CONTRATAÇÃO TEMPORARIA POR MOTIVO DE URGÊNCIA

CONTRATO/SEDUC/62282/2021 DE: 07/12/2021
Processo Nº: 1000003553444
Contratado: (245226/19) ELISEU BARBOSA FERREIRA; CPF: 020.990.641-30; Cargo/Função: (3476) APOIO ADM. EDUCACIONAL-ELEMENTAR; Ref: A-001; CH: 30H
Hab.: ENSINO MEDIO; Motivo: AULAS/CARGO LIVRE; Un. Adm.: (014567) E.E. ANA NERI; De: 01/02/2021 a 31/12/2021

PUBLICADA, REGISTRADA, CUMPRE-SE.
Cuiabá-MT, 06 de Dezembro de 2021.
Alan Resende Porto
Secretário de Estado de Educação

CONTRATO/SEDUC/62283/2021 DE: 07/12/2021

Processo Nº: 1000003552884
Contratado: (245556/16) VANDERLEI FLAUZINO MENDES SILVA; CPF: 047.079.321-00; Cargo/Função: (3476) APOIO ADM. EDUCACIONAL-ELEMENTAR; Ref: A-001; CH: 30H
Hab.: LICENCIATURA PLENA EM HISTÓRIA; Motivo: AULAS/CARGO LIVRE; Un. Adm.: (137774) E.E. MARIO DE ANDRADE; De: 01/02/2021 a 31/12/2021

CONTRATO/SEDUC/62284/2021 DE: 07/12/2021
Processo Nº: 1000003553940
Contratado: (246061/11) ELIANA CAMILO; CPF: 021.273.151-38; Cargo/Função: (3476) APOIO ADM. EDUCACIONAL-ELEMENTAR; Ref: A-001; CH: 30H
Hab.: ENSINO MEDIO; Motivo: AULAS/CARGO LIVRE; Un. Adm.: (056685) E.E. MACHADO DE ASSIS; De: 01/02/2021 a 31/12/2021

CONTRATO/SEDUC/62285/2021 DE: 07/12/2021
Processo Nº: 1000003556451
Contratado: (247341/12) MARIA MARIANA BATISTA; CPF: 005.836.041-70; Cargo/Função: (3476) APOIO ADM. EDUCACIONAL-ELEMENTAR; Ref: A-001; CH: 30H
Hab.: LICENCIATURA PLENA EM PEDAGOGIA; Motivo: AULAS/CARGO LIVRE; Un. Adm.: (044938) E.E. SABINO FERREIRA MAIA; De: 01/02/2021 a 31/12/2021

CONTRATO/SEDUC/62286/2021 DE: 07/12/2021
Processo Nº: 1000003553994
Contratado: (247425/14) CLAUDIA IRANI WEBER; CPF: 026.083.621-41; Cargo/Função: (3476) APOIO ADM. EDUCACIONAL-ELEMENTAR; Ref: A-001; CH: 30H
Hab.: ENSINO MEDIO; Motivo: AULAS/CARGO LIVRE; Un. Adm.: (154970) E.E. JOSÉCLETO GIEHL; De: 01/02/2021 a 31/12/2021

CONTRATO/SEDUC/62287/2021 DE: 07/12/2021
Processo Nº: 1000003573083
Contratado: (249371/10) RAYANY ANDREIA LUZ KAUFFMANN; CPF: 007.518.051-06; Cargo/Função: (3468) TECNICO ADMINISTRATIVO EDUCACIONAL; Ref: A-001; CH: 30H
Hab.: LICENCIATURA PLENA EM PEDAGOGIA; Motivo: AULAS/CARGO LIVRE; Un. Adm.: (075698) E.E. INDIGENA HADORI; De: 05/02/2021 a 31/12/2021

CONTRATO/SEDUC/62288/2021 DE: 07/12/2021
Processo Nº: 1000003577764
Contratado: (251691/11) FLAVIA PATRICIA PEREIRA COSTA; CPF: 713.443.901-10; Cargo/Função: (3476) APOIO ADM. EDUCACIONAL-ELEMENTAR; Ref: A-001; CH: 30H
Hab.: MAGISTÉRIO; Motivo: PROJETO/DEMANDA TEMPORARIA; Un. Adm.: (039055) E.E. PROF. JOAO REZENDE DE AZEVEDO; De: 01/02/2021 a 31/12/2021

CONTRATO/SEDUC/62289/2021 DE: 07/12/2021
Processo Nº: 1000003552976
Contratado: (252156/9) JOANICE CECILIA DE MORAES; CPF: 594.990.361-72; Cargo/Função: (3476) APOIO ADM. EDUCACIONAL-ELEMENTAR; Ref: A-001; CH: 30H
Hab.: LICENCIATURA PLENA EM PEDAGOGIA; Motivo: AULAS/CARGO LIVRE; Un. Adm.: (012475) E.E. FELICIANO GALDINO; De: 01/02/2021 a 31/12/2021

CONTRATO/SEDUC/62290/2021 DE: 07/12/2021
Processo Nº: 1000003697723
Contratado: (252312/11) LUDI DA COSTA LAGE ROSA; CPF: 353.307.751-91; Cargo/Função: (3476) APOIO ADM. EDUCACIONAL-ELEMENTAR; Ref: A-001; CH: 30H
Hab.: ENSINO FUNDAMENTAL COMPLETO; Motivo: AULAS/CARGO LIVRE; Un. Adm.: (045047) E E OURO VERDE; De: 06/07/2021 a 31/12/2021

CONTRATO/SEDUC/62291/2021 DE: 07/12/2021
Processo Nº: 1000003568599
Contratado: (252505/15) JOAO ANTONIO DA SILVEIRA; CPF: 594.095.841-91; Cargo/Função: (3476) APOIO ADM. EDUCACIONAL-ELEMENTAR; Ref: A-001; CH: 30H
Hab.: ENSINO MEDIO; Motivo: AULAS/CARGO LIVRE; Un. Adm.: (076228) E.E. MARIA DE ARRUDA MULLER; De: 01/02/2021 a 31/12/2021

CONTRATO/SEDUC/62292/2021 DE: 07/12/2021
Processo Nº: 1000003553400
Contratado: (252539/15) ELIAS LOPES DA SILVA; CPF: 550.969.131-04; Cargo/Função: (3476) APOIO ADM. EDUCACIONAL-ELEMENTAR; Ref: A-001; CH: 30H
Hab.: ENSINO MEDIO; Motivo: AULAS/CARGO LIVRE; Un. Adm.: (014567) E.E. ANA NERI; De: 01/02/2021 a 31/12/2021

PUBLICADA, REGISTRADA, CUMPRE-SE.
Cuiabá-MT, 06 de Dezembro de 2021.
Alan Resende Porto
Secretário de Estado de Educação

O Secretário de Estado de Educação no uso de suas atribuições que lhes são conferidas por lei,

Resolve: AUTORIZAR - SEDUC
Objeto: CONTRATAÇÃO TEMPORARIA POR MOTIVO DE URGÊNCIA

CONTRATO/SEDUC/62293/2021 DE: 07/12/2021
Processo Nº: 1000003831209
Contratado: (253007/24) SIRLEI MARIA DE PINHO; CPF: 010.404.461-67; Cargo/Função: (3506) CONTR. TEMP. FUNCAO PROF. HABILITADO; Ref: B-001; CH: 30H
Hab.: LICENCIATURA PLENA EM LETRAS/PORTUGUES/INGLÊS; Motivo: GESTANTE; Un. Adm.: (114553) E E PE JHOANNES BERTHOLD HENNING; De: 21/12/2021 a 31/01/2022

PUBLICADA, REGISTRADA, CUMPRE-SE.
Cuiabá-MT, 06 de Dezembro de 2021.
Alan Resende Porto
Secretário de Estado de Educação

O Secretário de Estado de Educação no uso de suas atribuições que lhes são conferidas por lei,

Resolve: RETIFICAR - SEDUC
Objeto: CONTRATAÇÃO TEMPORARIA POR MOTIVO DE URGÊNCIA

CONTRATO/SEDUC/62294/2021 DE: 07/12/2021
Processo Nº: 1000003601057
Contratado: (253313/9) RENATA SIRAJUP MENDES TAMANA; CPF: 045.174.061-05; Cargo/Função: (3514) CONTR. TEMP. FUNCAO PROF. NAO HABILIT; Ref: A-001; CH: 40H
Hab.: ENSINO MEDIO; Motivo: DATA INICIAL; Un. Adm.: (131849) E.E. INDIGENA DE EDUC. BASICA JUPORIJUP; De: 26/02/2021 a 31/01/2022

CONTRATO/SEDUC/62295/2021 DE: 07/12/2021
 Processo Nº: 1000003556521
 Contratado: (253632/14) JOELSON FERREIRA DA SILVA; CPF:535.766.591-53; Cargo/
 Função: (3476) APOIO ADM. EDUCACIONAL-ELEMENTAR; Ref:A-001; CH: 30H
 Hab.: ENSINO MEDIO; Motivo:AULAS/CARGO LIVRE; Un. Adm: (049964) E.E. FRANCISCO
 SALDANHA NETO; De:01/02/2021 a 31/12/2021

CONTRATO/SEDUC/62296/2021 DE: 07/12/2021
 Processo Nº: 1000003597231
 Contratado: (254404/11) MAURITANIA MARQUES RUICCI; CPF:007.274.491-09; Cargo/
 Função: (3468) TECNICO ADMINISTRATIVO EDUCACIONAL; Ref:A-001; CH: 30H
 Hab.: BACHARELADO EM DIREITO; Motivo:AULAS/CARGO LIVRE; Un. Adm: (013706) E.E.
 JOAO BORGES VIEIRA; De:01/03/2021 a 31/12/2021

CONTRATO/SEDUC/62297/2021 DE: 07/12/2021
 Processo Nº: 1000003580016
 Contratado: (256102/11) MORAIS CEZAR; CPF:041.792.451-83; Cargo/Função: (3514)
 CONTR. TEMP. FUNCAO PROF. NAO HABILIT; Ref:A-001; CH: 40H
 Hab.: ENSINO MEDIO; Motivo:DATA FINAL; Un. Adm: (129232) E.E. INDIGENA
 MYHYINYMYKYTA SKIRIPI; De:12/02/2021 a 31/01/2022

CONTRATO/SEDUC/62298/2021 DE: 07/12/2021
 Processo Nº: 1000003556265
 Contratado: (256904/12) JEFERSON TITO DE SOUZA; CPF:903.638.331-53; Cargo/
 Função: (3476) APOIO ADM. EDUCACIONAL-ELEMENTAR; Ref:A-001; CH: 30H
 Hab.: ENSINO MEDIO; Motivo:AULAS/CARGO LIVRE; Un. Adm: (184594) E. E. RUBEM
 ALVES; De:01/02/2021 a 31/12/2021

CONTRATO/SEDUC/62299/2021 DE: 07/12/2021
 Processo Nº: 1000003577836
 Contratado: (257012/9) IZABEL SABRINA VIANA DE JESUS; CPF:020.802.851-
 06; Cargo/Função: (3476) APOIO ADM. EDUCACIONAL-ELEMENTAR; Ref:A-001; CH: 30H
 Hab.: ENSINO MEDIO; Motivo:PROJETO/DEMANDA TEMPORARIA; Un. Adm: (173355) E. E.
 BOA ESPERANÇA; De:01/02/2021 a 31/12/2021

CONTRATO/SEDUC/62300/2021 DE: 07/12/2021
 Processo Nº: 1000003618910
 Contratado: (257306/18) ADRIANNY DE ARRUDA ABREU; CPF:028.472.191-37; Cargo/
 Função: (3506) CONTR. TEMP. FUNCAO PROF. HABILITADO; Ref:B-001; CH: 40H
 Hab.: LICENCIATURA PLENA EM CIENCIAS BIOLOGICAS; Motivo:DATA INICIAL; Un.
 Adm: (153877) E.E. TEREZA CONCEIÇÃO DE ARRUDA; De:10/03/2021 a 31/01/2022

CONTRATO/SEDUC/62301/2021 DE: 07/12/2021
 Processo Nº: 1000003596229
 Contratado: (259401/15) ERNESTINA LEOPOLDO; CPF:028.193.961-60; Cargo/
 Função: (3476) APOIO ADM. EDUCACIONAL-ELEMENTAR; Ref:A-001; CH: 30H
 Hab.: ENSINO MEDIO; Motivo:AULAS/CARGO LIVRE; Un. Adm: (124087) E.E. IVONE
 BORKWSKI DE LIMA; De:01/03/2021 a 31/12/2021

CONTRATO/SEDUC/62302/2021 DE: 07/12/2021
 Processo Nº: 1000003551895
 Contratado: (261138/12) RAFAEL DUTRA SANTANA; CPF:044.187.321-95; Cargo/
 Função: (3476) APOIO ADM. EDUCACIONAL-ELEMENTAR; Ref:A-001; CH: 30H
 Hab.: TECNOLOGIA EM GESTÃO PÚBLICA; Motivo:AULAS/CARGO LIVRE; Un.
 Adm: (184403) E. E. PONTAL DO GLORIA; De:01/02/2021 a 31/12/2021

CONTRATO/SEDUC/62303/2021 DE: 07/12/2021
 Processo Nº: 1000003551897
 Contratado: (261212/12) ROBERTO DE SOUZA VAZ; CPF:018.303.221-76; Cargo/
 Função: (3476) APOIO ADM. EDUCACIONAL-ELEMENTAR; Ref:A-001; CH: 30H
 Hab.: ENSINO MEDIO; Motivo:AULAS/CARGO LIVRE; Un. Adm: (184403) E. E. PONTAL
 DO GLORIA; De:01/02/2021 a 31/12/2021

PUBLICADA, REGISTRADA, CUMpra-SE.
 Cuiabá-MT, 06 de Dezembro de 2021.
 Alan Resende Porto
 Secretário de Estado de Educação

O Secretário de Estado de Educação no uso de suas atribuições que lhes são conferidas por lei,

Resolve: AUTORIZAR - SEDUC
 Objeto: CONTRATAÇÃO TEMPORARIA POR MOTIVO DE URGÊNCIA

CONTRATO/SEDUC/62304/2021 DE: 07/12/2021
 Processo Nº: 1000003828837
 Contratado: (261521/11) ANDREIA CARDOSO CHORE; CPF:045.894.771-73; Cargo/
 Função: (3476) APOIO ADM. EDUCACIONAL-ELEMENTAR; Ref:A-001; CH: 30H
 Hab.: LICENCIATURA PLENA EM PEDAGOGIA; Motivo:GESTANTE; Un. Adm: (176460) E E
 11 DE AGOSTO; De:21/12/2021 a 31/01/2022

CONTRATO/SEDUC/62305/2021 DE: 07/12/2021
 Processo Nº: 1000003831168
 Contratado: (261591/27) VALKIRIA CARLA LONGO; CPF:081.314.569-43; Cargo/
 Função: (3506) CONTR. TEMP. FUNCAO PROF. HABILITADO; Ref:B-001; CH: 30H
 Hab.: LICENCIATURA PLENA EM FISICA; Motivo:LICENÇA MATERNIDADE; Un.
 Adm: (013552) E E PEDRO BIANCHINI; De:21/12/2021 a 15/01/2022

PUBLICADA, REGISTRADA, CUMpra-SE.
 Cuiabá-MT, 06 de Dezembro de 2021.
 Alan Resende Porto
 Secretário de Estado de Educação

O Secretário de Estado de Educação no uso de suas atribuições que lhes são conferidas por lei,

Resolve: RETIFICAR - SEDUC
 Objeto: CONTRATAÇÃO TEMPORARIA POR MOTIVO DE URGÊNCIA

CONTRATO/SEDUC/62306/2021 DE: 07/12/2021
 Processo Nº: 1000003661759
 Contratado: (262035/9) GILMAR LEITE RODRIGUES; CPF:849.520.591-20; Cargo/
 Função: (3476) APOIO ADM. EDUCACIONAL-ELEMENTAR; Ref:A-001; CH: 30H

Hab.: ENSINO MEDIO; Motivo:AULAS/CARGO LIVRE; Un. Adm: (011940) E.E. JOSE
 LEITE DE MORAES; De:01/06/2021 a 31/12/2021

PUBLICADA, REGISTRADA, CUMpra-SE.
 Cuiabá-MT, 06 de Dezembro de 2021.
 Alan Resende Porto
 Secretário de Estado de Educação

O Secretário de Estado de Educação no uso de suas atribuições que lhes são conferidas por lei,

Resolve: AUTORIZAR - SEDUC
 Objeto: CONTRATAÇÃO TEMPORARIA POR MOTIVO DE URGÊNCIA

CONTRATO/SEDUC/62307/2021 DE: 07/12/2021
 Processo Nº: 1000003831044
 Contratado: (263128/18) KATIANE SANTOS LARA; CPF:858.722.611-87; Cargo/
 Função: (3506) CONTR. TEMP. FUNCAO PROF. HABILITADO; Ref:B-001; CH: 25H
 Hab.: LICENCIATURA PLENA EM ARTES VISUAIS; Motivo:GESTANTE; Un. Adm: (009423)
 E E BARAO DE MELGACO; De:21/12/2021 a 31/01/2022

PUBLICADA, REGISTRADA, CUMpra-SE.
 Cuiabá-MT, 06 de Dezembro de 2021.
 Alan Resende Porto
 Secretário de Estado de Educação

O Secretário de Estado de Educação no uso de suas atribuições que lhes são conferidas por lei,

Resolve: RETIFICAR - SEDUC
 Objeto: CONTRATAÇÃO TEMPORARIA POR MOTIVO DE URGÊNCIA

CONTRATO/SEDUC/62308/2021 DE: 07/12/2021
 Processo Nº: 1000003570557
 Contratado: (263205/12) VALERIA DA SILVA FARIAS; CPF:017.615.061-70; Cargo/
 Função: (3476) APOIO ADM. EDUCACIONAL-ELEMENTAR; Ref:A-001; CH: 30H
 Hab.: ENSINO MEDIO; Motivo:AULAS/CARGO LIVRE; Un. Adm: (173550) E. E. CAMPO
 VILA UNIAO; De:10/02/2021 a 31/12/2021

CONTRATO/SEDUC/62309/2021 DE: 07/12/2021
 Processo Nº: 1000003556905
 Contratado: (263454/7) RODRIGO BORDINHAO; CPF:050.986.031-10; Cargo/
 Função: (3476) APOIO ADM. EDUCACIONAL-ELEMENTAR; Ref:A-001; CH: 30H
 Hab.: LICENCIATURA PLENA EM PEDAGOGIA; Motivo:AULAS/CARGO LIVRE; Un.
 Adm: (015687) E.E. OSCAR SOARES; De:01/02/2021 a 31/12/2021

PUBLICADA, REGISTRADA, CUMpra-SE.
 Cuiabá-MT, 06 de Dezembro de 2021.
 Alan Resende Porto
 Secretário de Estado de Educação

O Secretário de Estado de Educação no uso de suas atribuições que lhes são conferidas por lei,

Resolve: AUTORIZAR - SEDUC
 Objeto: CONTRATAÇÃO TEMPORARIA POR MOTIVO DE URGÊNCIA

CONTRATO/SEDUC/62310/2021 DE: 07/12/2021
 Processo Nº: 1000003825124
 Contratado: (264507/16) ELIZA PEREIRA DA SILVA; CPF:011.718.451-97; Cargo/
 Função: (3506) CONTR. TEMP. FUNCAO PROF. HABILITADO; Ref:B-001; CH: 30H
 Hab.: LICENCIATURA PLENA EM LETRAS/PORTUGUES; Motivo:GESTANTE; Un.
 Adm: (013331) E E ROSA DOS VENTOS; De:21/12/2021 a 31/01/2022

PUBLICADA, REGISTRADA, CUMpra-SE.
 Cuiabá-MT, 06 de Dezembro de 2021.
 Alan Resende Porto
 Secretário de Estado de Educação

O Secretário de Estado de Educação no uso de suas atribuições que lhes são conferidas por lei,

Resolve: RETIFICAR - SEDUC
 Objeto: CONTRATAÇÃO TEMPORARIA POR MOTIVO DE URGÊNCIA

CONTRATO/SEDUC/62311/2021 DE: 07/12/2021
 Processo Nº: 1000003555096
 Contratado: (267922/11) JOSE DA PAIXAO SILVEIRA; CPF:016.164.911-40; Cargo/
 Função: (3476) APOIO ADM. EDUCACIONAL-ELEMENTAR; Ref:A-001; CH: 30H
 Hab.: TECNOLOGIA EM GESTÃO E MARKETING; Motivo:AULAS/CARGO LIVRE; Un.
 Adm: (014656) E.E. 09 DE MAIO; De:01/02/2021 a 31/12/2021

PUBLICADA, REGISTRADA, CUMpra-SE.
 Cuiabá-MT, 06 de Dezembro de 2021.
 Alan Resende Porto
 Secretário de Estado de Educação

O Secretário de Estado de Educação no uso de suas atribuições que lhes são conferidas por lei,

Resolve: AUTORIZAR - SEDUC
 Objeto: CONTRATAÇÃO TEMPORARIA POR MOTIVO DE URGÊNCIA

CONTRATO/SEDUC/62312/2021 DE: 07/12/2021
 Processo Nº: 1000003831193
 Contratado: (268662/9) GISELE DURAN SANTANA KARNOSKI; CPF:041.197.231-
 60; Cargo/Função: (3506) CONTR. TEMP. FUNCAO PROF. HABILITADO; Ref:B-001; CH:
 30H

Hab.: LICENCIATURA PLENA EM PEDAGOGIA; Motivo: GESTANTE; Un. Adm: (114553) E E PE JOHANNES BERTHOLD HENNING; De: 21/12/2021 a 31/01/2022

CONTRATO/SEDUC/62313/2021 DE: 07/12/2021
 Processo Nº: 1000003831071
 Contratado: (268733/15) CLAUDINEIA PAULA FIGUEIREDO; CPF: 032.230.701-50; Cargo/Função: (3506) CONTR.TEMP.FUNCAO PROF. HABILITADO; Ref: B-001; CH: 03H
 Hab.: LICENCIATURA PLENA EM EDUCAÇÃO FÍSICA; Motivo: GESTANTE; Un. Adm: (212458) E E DESENV INT DA ED BAS LICIO MONT DA SILVA; De: 21/12/2021 a 31/01/2022

PUBLICADA, REGISTRADA, CUMPRÁ-SE.
 Cuiabá-MT, 06 de Dezembro de 2021.
 Alan Resende Porto
 Secretário de Estado de Educação

O Secretário de Estado de Educação no uso de suas atribuições que lhes são conferidas por lei,

Resolve: RETIFICAR - SEDUC
 Objeto: CONTRATAÇÃO TEMPORÁRIA POR MOTIVO DE URGÊNCIA

CONTRATO/SEDUC/62314/2021 DE: 07/12/2021
 Processo Nº: 1000003573653
 Contratado: (268800/12) JULIO CESAR QUILICE; CPF: 534.938.421-04; Cargo/Função: (3476) APOIO ADM. EDUCACIONAL-ELEMENTAR; Ref: A-001; CH: 30H
 Hab.: ENSINO MEDIO; Motivo: AULAS/CARGO LIVRE; Un. Adm: (014575) E. E. Dr. ARTHUR ANTUNES MACIEL; De: 01/02/2021 a 31/12/2021

CONTRATO/SEDUC/62315/2021 DE: 07/12/2021
 Processo Nº: 1000003573667
 Contratado: (268806/10) MARCOS ANTONIO RIBEIRO; CPF: 043.843.251-77; Cargo/Função: (3476) APOIO ADM. EDUCACIONAL-ELEMENTAR; Ref: A-001; CH: 30H
 Hab.: ENSINO MEDIO; Motivo: AULAS/CARGO LIVRE; Un. Adm: (014575) E. E. Dr. ARTHUR ANTUNES MACIEL; De: 01/02/2021 a 31/12/2021

CONTRATO/SEDUC/62316/2021 DE: 07/12/2021
 Processo Nº: 1000003555569
 Contratado: (269163/6) MARCIANA TEODORO DE SOUZA; CPF: 032.765.101-62; Cargo/Função: (3476) APOIO ADM. EDUCACIONAL-ELEMENTAR; Ref: A-001; CH: 30H
 Hab.: BACHARELADO EM SERVIÇO SOCIAL; Motivo: AULAS/CARGO LIVRE; Un. Adm: (154695) E. E. TARSILA DO AMARAL; De: 01/02/2021 a 31/12/2021

CONTRATO/SEDUC/62317/2021 DE: 07/12/2021
 Processo Nº: 1000003587871
 Contratado: (271445/10) ADELAIDE SANTOS LOPES; CPF: 020.180.881-14; Cargo/Função: (3468) TECNICO ADMINISTRATIVO EDUCACIONAL; Ref: A-001; CH: 30H
 Hab.: ENSINO MEDIO; Motivo: AULAS/CARGO LIVRE; Un. Adm: (013692) E. E. ARGEMIRO RODRIGUES PIMENTEL; De: 08/02/2021 a 31/12/2021

CONTRATO/SEDUC/62318/2021 DE: 07/12/2021
 Processo Nº: 1000003551974
 Contratado: (271895/10) ELIZABETH DE CARVALHO; CPF: 309.764.508-01; Cargo/Função: (3476) APOIO ADM. EDUCACIONAL-ELEMENTAR; Ref: A-001; CH: 30H
 Hab.: EDUCAÇÃO GERAL; Motivo: AULAS/CARGO LIVRE; Un. Adm: (102326) E. E. ALFREDO TREUHERZ; De: 01/02/2021 a 31/12/2021

CONTRATO/SEDUC/62319/2021 DE: 07/12/2021
 Processo Nº: 1000003570902
 Contratado: (273331/9) ROSANGELA ALVES DE PAULA; CPF: 053.480.821-20; Cargo/Função: (3476) APOIO ADM. EDUCACIONAL-ELEMENTAR; Ref: A-001; CH: 30H
 Hab.: ENSINO MEDIO; Motivo: AULAS/CARGO LIVRE; Un. Adm: (013706) E. E. JOAO BORGES VIEIRA; De: 01/02/2021 a 31/12/2021

CONTRATO/SEDUC/62320/2021 DE: 07/12/2021
 Processo Nº: 1000003580240
 Contratado: (273992/6) DAISY CRISTINA DUTRA DELLABIGLIA; CPF: 036.842.781-14; Cargo/Função: (3468) TECNICO ADMINISTRATIVO EDUCACIONAL; Ref: A-001; CH: 30H
 Hab.: LICENCIATURA PLENA EM PEDAGOGIA; Motivo: PROJETO/DEMANDA TEMPORÁRIA; Un. Adm: (013544) E. E. NOVA UNIAO; De: 12/02/2021 a 31/12/2021

CONTRATO/SEDUC/62321/2021 DE: 07/12/2021
 Processo Nº: 1000003564030
 Contratado: (274098/11) SERGIO ALVINO DE SOUSA; CPF: 620.875.681-20; Cargo/Função: (3476) APOIO ADM. EDUCACIONAL-ELEMENTAR; Ref: A-001; CH: 30H
 Hab.: LICENCIATURA PLENA EM PEDAGOGIA; Motivo: AULAS/CARGO LIVRE; Un. Adm: (011487) E. E. ANTONIO NONATO ROCHA; De: 01/02/2021 a 31/12/2021

CONTRATO/SEDUC/62322/2021 DE: 07/12/2021
 Processo Nº: 1000003551547
 Contratado: (274694/4) REGIANE SILVA FREIRE; CPF: 748.894.862-91; Cargo/Função: (3476) APOIO ADM. EDUCACIONAL-ELEMENTAR; Ref: A-001; CH: 30H
 Hab.: LICENCIATURA PLENA EM PEDAGOGIA; Motivo: AULAS/CARGO LIVRE; Un. Adm: (137766) E. E. PAULO FREIRE; De: 01/02/2021 a 31/12/2021

PUBLICADA, REGISTRADA, CUMPRÁ-SE.
 Cuiabá-MT, 06 de Dezembro de 2021.
 Alan Resende Porto
 Secretário de Estado de Educação

O Secretário de Estado de Educação no uso de suas atribuições que lhes são conferidas por lei,

Resolve: AUTORIZAR - SEDUC
 Objeto: CONTRATAÇÃO TEMPORÁRIA POR MOTIVO DE URGÊNCIA

CONTRATO/SEDUC/62323/2021 DE: 07/12/2021
 Processo Nº: 1000003831033
 Contratado: (274713/9) SIMONE MAIA DA SILVA; CPF: 024.593.671-80; Cargo/Função: (3476) APOIO ADM. EDUCACIONAL-ELEMENTAR; Ref: A-001; CH: 30H
 Hab.: ENSINO MEDIO; Motivo: LICENÇA MATERNIDADE; Un. Adm: (212512) E E DES INT

DA ED BAS PROF ALM DE AMOR SILVA; De: 21/12/2021 a 05/02/2022

PUBLICADA, REGISTRADA, CUMPRÁ-SE.
 Cuiabá-MT, 06 de Dezembro de 2021.
 Alan Resende Porto
 Secretário de Estado de Educação

O Secretário de Estado de Educação no uso de suas atribuições que lhes são conferidas por lei,

Resolve: RETIFICAR - SEDUC
 Objeto: CONTRATAÇÃO TEMPORÁRIA POR MOTIVO DE URGÊNCIA

CONTRATO/SEDUC/62324/2021 DE: 07/12/2021
 Processo Nº: 1000003553455
 Contratado: (275140/7) TAMIRES ARRAYS MENDES; CPF: 018.940.611-95; Cargo/Função: (3476) APOIO ADM. EDUCACIONAL-ELEMENTAR; Ref: A-001; CH: 30H
 Hab.: ENSINO MEDIO; Motivo: AULAS/CARGO LIVRE; Un. Adm: (014567) E. E. ANA NERI; De: 01/02/2021 a 31/12/2021

CONTRATO/SEDUC/62325/2021 DE: 07/12/2021
 Processo Nº: 1000003556545
 Contratado: (275502/6) JANDERSON FRANCISCO PICHIRILO NEIVA; CPF: 065.536.911-26; Cargo/Função: (3476) APOIO ADM. EDUCACIONAL-ELEMENTAR; Ref: A-001; CH: 30H
 Hab.: ENSINO MEDIO; Motivo: AULAS/CARGO LIVRE; Un. Adm: (183636) E. E. PEDRO BORGES; De: 01/02/2021 a 31/12/2021

CONTRATO/SEDUC/62326/2021 DE: 07/12/2021
 Processo Nº: 1000003557691
 Contratado: (275613/7) JOAQUIM PEREIRA DAS NEVES; CPF: 303.598.211-20; Cargo/Função: (3476) APOIO ADM. EDUCACIONAL-ELEMENTAR; Ref: A-001; CH: 30H
 Hab.: LICENCIATURA PLENA EM PEDAGOGIA; Motivo: AULAS/CARGO LIVRE; Un. Adm: (173576) E. E. GOV. DANTE MARTINS DE OLIVEIRA; De: 03/02/2021 a 31/12/2021

PUBLICADA, REGISTRADA, CUMPRÁ-SE.
 Cuiabá-MT, 06 de Dezembro de 2021.
 Alan Resende Porto
 Secretário de Estado de Educação

O Secretário de Estado de Educação no uso de suas atribuições que lhes são conferidas por lei,

Resolve: AUTORIZAR - SEDUC
 Objeto: CONTRATAÇÃO TEMPORÁRIA POR MOTIVO DE URGÊNCIA

CONTRATO/SEDUC/62327/2021 DE: 07/12/2021
 Processo Nº: 1000003831112
 Contratado: (275876/29) ELOAYNE SANTIAGO DE SA FERREIRA; CPF: 041.720.361-63; Cargo/Função: (3506) CONTR.TEMP.FUNCAO PROF. HABILITADO; Ref: B-001; CH: 12H
 Hab.: LICENCIATURA PLENA EM CIENCIAS SOCIAIS; Motivo: GESTANTE; Un. Adm: (038652) E E 29 DE JULHO; De: 21/12/2021 a 31/01/2022

PUBLICADA, REGISTRADA, CUMPRÁ-SE.
 Cuiabá-MT, 06 de Dezembro de 2021.
 Alan Resende Porto
 Secretário de Estado de Educação

O Secretário de Estado de Educação no uso de suas atribuições que lhes são conferidas por lei,

Resolve: RETIFICAR - SEDUC
 Objeto: CONTRATAÇÃO TEMPORÁRIA POR MOTIVO DE URGÊNCIA

CONTRATO/SEDUC/62328/2021 DE: 07/12/2021
 Processo Nº: 1000003741420
 Contratado: (276641/8) GONCALO DEONIZIO DE ARRUDA; CPF: 010.765.811-96; Cargo/Função: (3476) APOIO ADM. EDUCACIONAL-ELEMENTAR; Ref: A-001; CH: 30H
 Hab.: ENSINO MEDIO; Motivo: AULAS/CARGO LIVRE; Un. Adm: (158810) E E ANTONIO GARCIA; De: 01/09/2021 a 31/12/2021

PUBLICADA, REGISTRADA, CUMPRÁ-SE.
 Cuiabá-MT, 06 de Dezembro de 2021.
 Alan Resende Porto
 Secretário de Estado de Educação

O Secretário de Estado de Educação no uso de suas atribuições que lhes são conferidas por lei,

Resolve: AUTORIZAR - SEDUC
 Objeto: CONTRATAÇÃO TEMPORÁRIA POR MOTIVO DE URGÊNCIA

CONTRATO/SEDUC/62329/2021 DE: 07/12/2021
 Processo Nº: 1000003831086
 Contratado: (276770/23) ELIANE RODRIGUES; CPF: 009.041.501-94; Cargo/Função: (3506) CONTR.TEMP.FUNCAO PROF. HABILITADO; Ref: B-001; CH: 30H
 Hab.: LICENCIATURA PLENA EM HISTÓRIA; Motivo: GESTANTE; Un. Adm: (038563) E E JARDIM DAS FLORES; De: 21/12/2021 a 31/01/2022

CONTRATO/SEDUC/62330/2021 DE: 07/12/2021
 Processo Nº: 1000003831030
 Contratado: (276807/10) MIRIVANIA FERREIRA LUZ CATELI; CPF: 032.788.661-77; Cargo/Função: (3506) CONTR.TEMP.FUNCAO PROF. HABILITADO; Ref: B-001; CH: 30H
 Hab.: LICENCIATURA PLENA EM MATEMÁTICA; Motivo: LICENÇA MATERNIDADE; Un. Adm: (010448) E E SEN AZEREDO; De: 21/12/2021 a 29/05/2022

PUBLICADA, REGISTRADA, CUMPRÁ-SE.
 Cuiabá-MT, 06 de Dezembro de 2021.
 Alan Resende Porto
 Secretário de Estado de Educação

O Secretário de Estado de Educação no uso de suas atribuições que lhes são conferidas por lei,

Resolve: RETIFICAR - SEDUC

Objeto: CONTRATAÇÃO TEMPORARIA POR MOTIVO DE URGÊNCIA

CONTRATO/SEDUC/62331/2021 DE: 07/12/2021

Processo Nº: 1000003556894

Contratado: (277212/8) JEREMIAS ELEUTERIO DE CAMPOS;CPF:021.890.831-84;Cargo/Função: (3476) APOIO ADM. EDUCACIONAL-ELEMENTAR;Ref:A-001;CH: 30H Hab.:TECNOLOGIA EM GESTÃO DO SERVIÇO PÚBLICO;Motivo:AULAS/CARGO LIVRE;Un. Adm:(153877) E.E. TEREZA CONCEIÇÃO DE ARRUDA;De:01/02/2021 a 31/12/2021

PUBLICADA, REGISTRADA, CUMPRÁ-SE.
Cuiabá-MT, 06 de Dezembro de 2021.
Alan Resende Porto
Secretário de Estado de Educação

O Secretário de Estado de Educação no uso de suas atribuições que lhes são conferidas por lei,

Resolve: AUTORIZAR - SEDUC

Objeto: CONTRATAÇÃO TEMPORARIA POR MOTIVO DE URGÊNCIA

CONTRATO/SEDUC/62332/2021 DE: 07/12/2021

Processo Nº: 1000003828887

Contratado: (277248/5) TATIANE DE LIMA MENDONCA GOMES DA COSTA;CPF:044.003.851-08;Cargo/Função: (3476) APOIO ADM. EDUCACIONAL-ELEMENTAR;Ref:A-001;CH: 30H Hab.:ENSINO MEDIO;Motivo:LICENÇA MATERNIDADE;Un. Adm:(046434) E E FREI CANECA;De:20/10/2021 a 11/03/2022

PUBLICADA, REGISTRADA, CUMPRÁ-SE.
Cuiabá-MT, 06 de Dezembro de 2021.
Alan Resende Porto
Secretário de Estado de Educação

O Secretário de Estado de Educação no uso de suas atribuições que lhes são conferidas por lei,

Resolve: RETIFICAR - SEDUC

Objeto: CONTRATAÇÃO TEMPORARIA POR MOTIVO DE URGÊNCIA

CONTRATO/SEDUC/62333/2021 DE: 07/12/2021

Processo Nº: 1000003580133

Contratado: (277640/8) THAIS CRISTINA BONFIM FERREIRA;CPF:040.655.471-48;Cargo/Função: (3468) TECNICO ADMINISTRATIVO EDUCACIONAL;Ref:A-001;CH: 30H Hab.:LICENCIATURA PLENA EM PEDAGOGIA;Motivo:AULAS/CARGO LIVRE;Un. Adm:(194522) ESCOLA EST CARLOS DRUMMOND DE ANDRADE;De:11/02/2021 a 31/12/2021

PUBLICADA, REGISTRADA, CUMPRÁ-SE.
Cuiabá-MT, 06 de Dezembro de 2021.
Alan Resende Porto
Secretário de Estado de Educação

CONTRATO/SEDUC/62335/2021 DE: 07/12/2021

Processo Nº: 1000003555092

Contratado: (280225/9) MARCELO BISPO DE PAULA;CPF:983.049.689-91;Cargo/Função: (3476) APOIO ADM. EDUCACIONAL-ELEMENTAR;Ref:A-001;CH: 30H Hab.:TECNICO EM CONTABILIDADE;Motivo:AULAS/CARGO LIVRE;Un. Adm:(014630) E.E. Pe. EZEQUIEL RAMIN;De:01/02/2021 a 31/12/2021

PUBLICADA, REGISTRADA, CUMPRÁ-SE.
Cuiabá-MT, 06 de Dezembro de 2021.
Alan Resende Porto
Secretário de Estado de Educação

CONTRATO/SEDUC/62336/2021 DE: 07/12/2021

Processo Nº: 1000003558469

Contratado: (280660/7) ANA PAULA SILVA CAIRES;CPF:040.019.031-13;Cargo/Função: (3476) APOIO ADM. EDUCACIONAL-ELEMENTAR;Ref:A-001;CH: 30H Hab.:ENSINO MEDIO;Motivo:AULAS/CARGO LIVRE;Un. Adm:(157244) E.E. SIDNEY CÉSAR FÜHR;De:01/02/2021 a 31/12/2021

PUBLICADA, REGISTRADA, CUMPRÁ-SE.
Cuiabá-MT, 06 de Dezembro de 2021.
Alan Resende Porto
Secretário de Estado de Educação

CONTRATO/SEDUC/62337/2021 DE: 07/12/2021

Processo Nº: 1000003831067

Contratado: (281002/9) PAULA VIANA BARROS FONSECA VASCONCELOS;CPF:039.942.501-29;Cargo/Função: (3506) CONTR.TEMP.FUNCAO PROF. HABILITADO;Ref:B-001;CH: 30H Hab.:LICENCIATURA PLENA EM CIENCIAS BIOLOGICAS;Motivo:GESTANTE;Un. Adm:(014206) E E ALEXANDRE QUIRINO SOUZA;De:21/12/2021 a 31/01/2022

PUBLICADA, REGISTRADA, CUMPRÁ-SE.
Cuiabá-MT, 06 de Dezembro de 2021.
Alan Resende Porto
Secretário de Estado de Educação

O Secretário de Estado de Educação no uso de suas atribuições que lhes são conferidas por lei,

Resolve: RETIFICAR - SEDUC

Objeto: CONTRATAÇÃO TEMPORARIA POR MOTIVO DE URGÊNCIA

CONTRATO/SEDUC/62338/2021 DE: 07/12/2021

Processo Nº: 1000003557721

Contratado: (281664/7) PAULO PEIXOTO JUNIOR;CPF:031.509.771-00;Cargo/Função: (3476) APOIO ADM. EDUCACIONAL-ELEMENTAR;Ref:A-001;CH: 30H Hab.:TECNOLOGIA EM GESTÃO DE RECURSOS HUMANOS;Motivo:AULAS/CARGO LIVRE;Un. Adm:(097004) E.E. VINICIUS DE MORAES;De:01/02/2021 a 31/12/2021

CONTRATO/SEDUC/62339/2021 DE: 07/12/2021

Processo Nº: 1000003551969

Contratado: (281999/8) MARCOS COELHO DE CARVALHO;CPF:427.775.851-72;Cargo/Função: (3476) APOIO ADM. EDUCACIONAL-ELEMENTAR;Ref:A-001;CH: 30H Hab.:ENSINO MEDIO;Motivo:AULAS/CARGO LIVRE;Un. Adm:(102326) E. E. ALFREDO TREUHERZ;De:01/02/2021 a 31/12/2021

CONTRATO/SEDUC/62340/2021 DE: 07/12/2021

Processo Nº: 1000003558663

Contratado: (282478/6) MAURO CESAR DO VALE SILVA;CPF:460.577.811-04;Cargo/Função: (3476) APOIO ADM. EDUCACIONAL-ELEMENTAR;Ref:A-001;CH: 30H Hab.:TECNOLOGIA EM GESTÃO COMERCIAL;Motivo:AULAS/CARGO LIVRE;Un. Adm:(012343) E.E. MANOEL CORREA DE ALMEIDA;De:01/02/2021 a 31/12/2021

CONTRATO/SEDUC/62341/2021 DE: 07/12/2021

Processo Nº: 1000003552902

Contratado: (282603/7) ILDONIO MORAIS DE OLIVEIRA;CPF:647.561.652-49;Cargo/Função: (3476) APOIO ADM. EDUCACIONAL-ELEMENTAR;Ref:A-001;CH: 30H Hab.:TECNOLOGIA EM GESTÃO AMBIENTAL;Motivo:AULAS/CARGO LIVRE;Un. Adm:(137774) E.E. MARIO DE ANDRADE;De:01/02/2021 a 31/12/2021

PUBLICADA, REGISTRADA, CUMPRÁ-SE.
Cuiabá-MT, 06 de Dezembro de 2021.
Alan Resende Porto
Secretário de Estado de Educação

O Secretário de Estado de Educação no uso de suas atribuições que lhes são conferidas por lei,

Resolve: AUTORIZAR - SEDUC

Objeto: CONTRATAÇÃO TEMPORARIA POR MOTIVO DE URGÊNCIA

CONTRATO/SEDUC/62342/2021 DE: 07/12/2021

Processo Nº: 1000003831104

Contratado: (282886/15) OTACILIA SERRA MORAES;CPF:026.484.213-86;Cargo/Função: (3506) CONTR.TEMP.FUNCAO PROF. HABILITADO;Ref:B-001;CH: 27H Hab.:LICENCIATURA PLENA EM BIOLOGIA;Motivo:LICENÇA MATERNIDADE;Un. Adm:(012114) E E PEDRO GARDES;De:21/12/2021 a 22/12/2021

PUBLICADA, REGISTRADA, CUMPRÁ-SE.
Cuiabá-MT, 06 de Dezembro de 2021.
Alan Resende Porto
Secretário de Estado de Educação

O Secretário de Estado de Educação no uso de suas atribuições que lhes são conferidas por lei,

Resolve: RETIFICAR - SEDUC

Objeto: CONTRATAÇÃO TEMPORARIA POR MOTIVO DE URGÊNCIA

CONTRATO/SEDUC/62343/2021 DE: 07/12/2021

Processo Nº: 1000003555564

Contratado: (282966/6) DEVID COSTA SOUSA;CPF:046.545.571-99;Cargo/Função: (3476) APOIO ADM. EDUCACIONAL-ELEMENTAR;Ref:A-001;CH: 30H Hab.:TECNOLOGIA EM GESTÃO DE SEGURANÇA PRIVADA;Motivo:AULAS/CARGO LIVRE;Un. Adm:(021660) E.E. JOSE DE LIMA BARROS;De:01/02/2021 a 31/12/2021

CONTRATO/SEDUC/62344/2021 DE: 07/12/2021

Processo Nº: 1000003573174

Contratado: (282980/8) TIAGO MARQUES DE CAMPOS;CPF:030.199.881-79;Cargo/Função: (3476) APOIO ADM. EDUCACIONAL-ELEMENTAR;Ref:A-001;CH: 30H Hab.:LICENCIATURA PLENA EM EDUCAÇÃO FÍSICA;Motivo:AFASTAMENTO DO TITULAR;Un. Adm:(075116) E.E. DE ENSINO ESPECIAL LUZ DO SABER;De:11/02/2021 a 31/12/2021

PUBLICADA, REGISTRADA, CUMPRÁ-SE.
Cuiabá-MT, 06 de Dezembro de 2021.
Alan Resende Porto
Secretário de Estado de Educação

O Secretário de Estado de Educação no uso de suas atribuições que lhes são conferidas por lei,

Resolve: AUTORIZAR - SEDUC

Objeto: CONTRATAÇÃO TEMPORARIA POR MOTIVO DE URGÊNCIA

CONTRATO/SEDUC/62345/2021 DE: 07/12/2021

Processo Nº: 1000003831119

Contratado: (283063/17) SANDRA FELIS BENEDITO;CPF:007.421.831-06;Cargo/Função: (3506) CONTR.TEMP.FUNCAO PROF. HABILITADO;Ref:B-001;CH: 30H Hab.:LICENCIATURA PLENA EM BIOLOGIA;Motivo:GESTANTE;Un. Adm:(015407) E E DOMINGOS BRIANTE;De:21/12/2021 a 31/01/2022

PUBLICADA, REGISTRADA, CUMPRÁ-SE.
Cuiabá-MT, 06 de Dezembro de 2021.
Alan Resende Porto
Secretário de Estado de Educação

O Secretário de Estado de Educação no uso de suas atribuições que lhes são conferidas por lei,

Resolve: RETIFICAR - SEDUC
Objeto: CONTRATAÇÃO TEMPORARIA POR MOTIVO DE URGÊNCIA

CONTRATO/SEDUC/62346/2021 DE: 07/12/2021
Processo Nº: 100000358862
Contratado: (283485/6) MARINA PAULA DA SILVA;CPF:975.490.021-34;Cargo/Função: (3476) APOIO ADM. EDUCACIONAL-ELEMENTAR;Ref:A-001;CH: 30H
Hab.:LICENCIATURA PLENA EM PEDAGOGIA;Motivo:AFASTAMENTO DO TITULAR;Un. Adm:(184390) E.E. BENEDITA DE ALMEIDA;De:01/02/2021 a 31/12/2021

PUBLICADA, REGISTRADA, CUMPRÁ-SE.
Cuiabá-MT, 06 de Dezembro de 2021.
Alan Resende Porto
Secretário de Estado de Educação

O Secretário de Estado de Educação no uso de suas atribuições que lhes são conferidas por lei,

Resolve: AUTORIZAR - SEDUC
Objeto: CONTRATAÇÃO TEMPORARIA POR MOTIVO DE URGÊNCIA

CONTRATO/SEDUC/62347/2021 DE: 07/12/2021
Processo Nº: 1000003831101
Contratado: (283963/18) NAYARA CAMILA CARLETTO;CPF:046.182.121-44;Cargo/Função: (3506) CONTR.TEMP.FUNCAO PROF. HABILITADO;Ref:B-001;CH: 30H
Hab.:LICENCIATURA PLENA EM QUIMICA;Motivo:GESTANTE;Un. Adm:(038563) E E JARDIM DAS FLORES;De:21/12/2021 a 31/01/2022

CONTRATO/SEDUC/62348/2021 DE: 07/12/2021
Processo Nº: 1000003831034
Contratado: (284249/10) PAULA ROGERIA DA SILVA FERREIRA SANTOS;CPF:048.244.281-65;Cargo/Função: (3506) CONTR.TEMP.FUNCAO PROF. HABILITADO;Ref:B-001;CH: 12H
Hab.:LICENCIATURA PLENA EM QUIMICA;Motivo:GESTANTE;Un. Adm:(010057) E E DIONE AUGUSTA SILVA SOUZA;De:21/12/2021 a 31/01/2022

PUBLICADA, REGISTRADA, CUMPRÁ-SE.
Cuiabá-MT, 06 de Dezembro de 2021.
Alan Resende Porto
Secretário de Estado de Educação

O Secretário de Estado de Educação no uso de suas atribuições que lhes são conferidas por lei,

Resolve: RETIFICAR - SEDUC
Objeto: CONTRATAÇÃO TEMPORARIA POR MOTIVO DE URGÊNCIA

CONTRATO/SEDUC/62349/2021 DE: 07/12/2021
Processo Nº: 1000003560314
Contratado: (284647/4) EDIENE PINHEIRO NERY;CPF:047.887.901-65;Cargo/Função: (3468) TECNICO ADMINISTRATIVO EDUCACIONAL;Ref:A-001;CH: 30H
Hab.:TECNOLOGIA EM GESTÃO DE RECURSOS HUMANOS;Motivo:AULAS/CARGO LIVRE;Un. Adm:(148130) E.E. INDIGENA MARIMBU;De:01/02/2021 a 31/12/2021

CONTRATO/SEDUC/62350/2021 DE: 07/12/2021
Processo Nº: 1000003713803
Contratado: (284728/3) PABLO PATRICK LEMOS DA SILVA;CPF:060.743.421-05;Cargo/Função: (3476) APOIO ADM. EDUCACIONAL-ELEMENTAR;Ref:A-001;CH: 30H
Hab.:BACHARELADO EM CONTABILIDADE;Motivo:AULAS/CARGO LIVRE;Un. Adm:(119237) E E ANDRE ANTONIO MAGGI;De:04/08/2021 a 31/12/2021

CONTRATO/SEDUC/62351/2021 DE: 07/12/2021
Processo Nº: 100000358781
Contratado: (285072/5) FERNANDO CARLOS TAVARES;CPF:017.814.751-64;Cargo/Função: (3476) APOIO ADM. EDUCACIONAL-ELEMENTAR;Ref:A-001;CH: 30H
Hab.:BACHARELADO EM CIENCIAS DA COMPUTACAO;Motivo:AULAS/CARGO LIVRE;Un. Adm:(096865) E.E. PROF*MARLENE MARQUES DE BARROS;De:03/02/2021 a 31/12/2021

PUBLICADA, REGISTRADA, CUMPRÁ-SE.
Cuiabá-MT, 06 de Dezembro de 2021.
Alan Resende Porto
Secretário de Estado de Educação

O Secretário de Estado de Educação no uso de suas atribuições que lhes são conferidas por lei,

Resolve: AUTORIZAR - SEDUC
Objeto: CONTRATAÇÃO TEMPORARIA POR MOTIVO DE URGÊNCIA

CONTRATO/SEDUC/62352/2021 DE: 07/12/2021
Processo Nº: 1000003831062
Contratado: (285102/18) IANCA RODRIGUES PIMENTA;CPF:050.556.831-47;Cargo/Função: (3506) CONTR.TEMP.FUNCAO PROF. HABILITADO;Ref:B-001;CH: 10H
Hab.:LICENCIATURA PLENA EM EDUCAÇÃO FISICA;Motivo:GESTANTE;Un. Adm:(212482) E E DES INT DA ED BAS CREUSLHI DE SOUZ RAMOS;De:21/12/2021 a 31/01/2022

PUBLICADA, REGISTRADA, CUMPRÁ-SE.
Cuiabá-MT, 06 de Dezembro de 2021.
Alan Resende Porto
Secretário de Estado de Educação

O Secretário de Estado de Educação no uso de suas atribuições que lhes são conferidas por lei,

Resolve: RETIFICAR - SEDUC
Objeto: CONTRATAÇÃO TEMPORARIA POR MOTIVO DE URGÊNCIA

CONTRATO/SEDUC/62353/2021 DE: 07/12/2021
Processo Nº: 1000003573464
Contratado: (285179/5) GREGORIO TSERERE;CPF:037.756.791-46;Cargo/Função: (3468) TECNICO ADMINISTRATIVO EDUCACIONAL;Ref:A-001;CH: 30H
Hab.:ENSINO MEDIO;Motivo:PROJETO/DEMANDA TEMPORARIA;Un. Adm:(118524) E.E. INDIGENA MARAIWATSEDE;De:05/02/2021 a 31/12/2021

PUBLICADA, REGISTRADA, CUMPRÁ-SE.
Cuiabá-MT, 06 de Dezembro de 2021.
Alan Resende Porto
Secretário de Estado de Educação

O Secretário de Estado de Educação no uso de suas atribuições que lhes são conferidas por lei,

Resolve: AUTORIZAR - SEDUC
Objeto: CONTRATAÇÃO TEMPORARIA POR MOTIVO DE URGÊNCIA

CONTRATO/SEDUC/62354/2021 DE: 07/12/2021
Processo Nº: 1000003829101
Contratado: (286265/3) ZILDA MARTINHA DE ARRUDA;CPF:459.734.071-87;Cargo/Função: (3476) APOIO ADM. EDUCACIONAL-ELEMENTAR;Ref:A-001;CH: 30H
Hab.:ENSINO MEDIO;Motivo:PROJETO/DEMANDA TEMPORARIA;Un. Adm:(173541) E E PROF ELIZABET EVANGELISTA PEREIRA;De:01/12/2021 a 20/12/2021

CONTRATO/SEDUC/62355/2021 DE: 07/12/2021
Processo Nº: 1000003825153
Contratado: (287439/20) VIVIANE CASA GRANDE DE SOUZA MACEDO;CPF:707.561.711-72;Cargo/Função: (3506) CONTR.TEMP.FUNCAO PROF. HABILITADO;Ref:B-001;CH: 30H
Hab.:LICENCIATURA PLENA EM HISTÓRIA;Motivo:GESTANTE;Un. Adm:(013250) E E ENIO PIPINO;De:21/12/2021 a 31/01/2022

PUBLICADA, REGISTRADA, CUMPRÁ-SE.
Cuiabá-MT, 06 de Dezembro de 2021.
Alan Resende Porto
Secretário de Estado de Educação

O Secretário de Estado de Educação no uso de suas atribuições que lhes são conferidas por lei,

Resolve: RETIFICAR - SEDUC
Objeto: CONTRATAÇÃO TEMPORARIA POR MOTIVO DE URGÊNCIA

CONTRATO/SEDUC/62356/2021 DE: 07/12/2021
Processo Nº: 1000003551971
Contratado: (287590/6) GERSO SANTOS DE CARVALHO;CPF:885.036.151-34;Cargo/Função: (3476) APOIO ADM. EDUCACIONAL-ELEMENTAR;Ref:A-001;CH: 30H
Hab.:ENSINO MEDIO;Motivo:AULAS/CARGO LIVRE;Un. Adm:(102326) E. E. ALFREDO TREUHERZ;De:01/02/2021 a 31/12/2021

CONTRATO/SEDUC/62357/2021 DE: 07/12/2021
Processo Nº: 1000003553575
Contratado: (291325/5) IDELFONSO DAS NEVES DE PAULA;CPF:242.802.322-53;Cargo/Função: (3476) APOIO ADM. EDUCACIONAL-ELEMENTAR;Ref:A-001;CH: 30H
Hab.:TECNOLOGIA EM GESTAO PARA INDUSTRIA DE PETROLEO E GAS;Motivo:AULAS/CARGO LIVRE;Un. Adm:(145734) E.E. MARIA MIRANDA ARAUJO;De:01/02/2021 a 31/12/2021

CONTRATO/SEDUC/62358/2021 DE: 07/12/2021
Processo Nº: 1000003551616
Contratado: (291349/6) MARCIO VINICIUS DE SOUZA;CPF:902.210.601-20;Cargo/Função: (3476) APOIO ADM. EDUCACIONAL-ELEMENTAR;Ref:A-001;CH: 30H
Hab.:TECNOLOGIA EM GESTÃO PÚBLICA;Motivo:AULAS/CARGO LIVRE;Un. Adm:(012556) E.E. SANTA CLAUDINA;De:01/02/2021 a 31/12/2021

CONTRATO/SEDUC/62359/2021 DE: 07/12/2021
Processo Nº: 1000003556853
Contratado: (291353/5) CESAR LUIZ PEREIRA LEITE;CPF:523.219.751-72;Cargo/Função: (3476) APOIO ADM. EDUCACIONAL-ELEMENTAR;Ref:A-001;CH: 30H
Hab.:TECNOLOGIA EM GESTÃO DO SERVIÇO PÚBLICO;Motivo:AULAS/CARGO LIVRE;Un. Adm:(071765) E.E. DUNGA RODRIGUES;De:01/02/2021 a 31/12/2021

CONTRATO/SEDUC/62360/2021 DE: 07/12/2021
Processo Nº: 1000003553766
Contratado: (291356/5) PEDRO NUNES DA SILVA;CPF:551.574.241-91;Cargo/Função: (3476) APOIO ADM. EDUCACIONAL-ELEMENTAR;Ref:A-001;CH: 30H
Hab.:BACHARELADO EM CIENCIAS ADMINISTRATIVAS;Motivo:AULAS/CARGO LIVRE;Un. Adm:(071765) E.E. DUNGA RODRIGUES;De:01/02/2021 a 31/12/2021

CONTRATO/SEDUC/62361/2021 DE: 07/12/2021
Processo Nº: 1000003566910
Contratado: (291462/3) JULIANO DOS SANTOS ANTERO;CPF:053.537.921-81;Cargo/Função: (3476) APOIO ADM. EDUCACIONAL-ELEMENTAR;Ref:A-001;CH: 30H
Hab.:ENSINO MEDIO;Motivo:AULAS/CARGO LIVRE;Un. Adm:(192040) ESC. ESTAD. ALINE MARIA TEXEIRA;De:02/02/2021 a 31/12/2021

CONTRATO/SEDUC/62362/2021 DE: 07/12/2021
Processo Nº: 1000003552890
Contratado: (291955/5) ERNANDES RODRIGO DA SILVA BARBOSA;CPF:058.574.941-84;Cargo/Função: (3476) APOIO ADM. EDUCACIONAL-ELEMENTAR;Ref:A-001;CH: 30H
Hab.:LICENCIATURA PLENA EM GEOGRAFIA;Motivo:AULAS/CARGO LIVRE;Un. Adm:(137774) E.E. MARIO DE ANDRADE;De:01/02/2021 a 31/12/2021

CONTRATO/SEDUC/62363/2021 DE: 07/12/2021
Processo Nº: 1000003556282

CONTRATO/SEDUC/291959/5) JULIANA CRISTINA DA COSTA;CPF:017.078.561-09;Cargo/Função:(3476) APOIO ADM. EDUCACIONAL-ELEMENTAR;Ref:A-001;CH: 30H Hab.:ENSINO FUNDAMENTAL COMPLETO;Motivo:AULAS/CARGO LIVRE;Un. Adm:(184594) E. E. RUBEM ALVES;De:01/02/2021 a 31/12/2021

CONTRATO/SEDUC/62364/2021 DE: 07/12/2021
Processo Nº: 1000003554457
Contratado:(291966/5) RAFAEL DA SILVA MORAES;CPF:068.611.381-00;Cargo/Função:(3476) APOIO ADM. EDUCACIONAL-ELEMENTAR;Ref:A-001;CH: 30H Hab.:TECNOLOGIA EM GESTÃO DE RECURSOS HUMANOS;Motivo:AULAS/CARGO LIVRE;Un. Adm:(069469) E.E. BERNARDINO GOMES DA LUZ;De:01/02/2021 a 31/12/2021

CONTRATO/SEDUC/62365/2021 DE: 07/12/2021
Processo Nº: 1000003558480
Contratado:(292330/5) MARCOS ANTONIO BARBOSA SOARES;CPF:621.755.721-53;Cargo/Função:(3476) APOIO ADM. EDUCACIONAL-ELEMENTAR;Ref:A-001;CH: 30H Hab.:ENSINO MEDIO;Motivo:AULAS/CARGO LIVRE;Un. Adm:(157244) E.E. SIDNEY CÉSAR FÜHR;De:01/02/2021 a 31/12/2021

CONTRATO/SEDUC/62366/2021 DE: 07/12/2021
Processo Nº: 1000003554773
Contratado:(292377/2) PEDRO DE SOUZA;CPF:405.814.621-49;Cargo/Função:(3476) APOIO ADM. EDUCACIONAL-ELEMENTAR;Ref:A-001;CH: 30H Hab.:ENSINO MEDIO;Motivo:AULAS/CARGO LIVRE;Un. Adm:(104248) E.E. JAIME VERISSIMO DE CAMPOS JR. - JAIMINHO;De:02/02/2021 a 31/12/2021

CONTRATO/SEDUC/62367/2021 DE: 07/12/2021
Processo Nº: 1000003625012
Contratado:(292680/2) EVANILDO RAMOS DA CRUZ;CPF:007.277.221-23;Cargo/Função:(3476) APOIO ADM. EDUCACIONAL-ELEMENTAR;Ref:A-001;CH: 30H Hab.:BACHARELADO EM ENGENHARIA DE PRODUÇÃO AGROINDUSTRIAL;Motivo:AFASTAMENTO DO TITULAR;Un. Adm:(014508) E.E. 7 DE SETEMBRO;De:01/04/2021 a 31/12/2021

CONTRATO/SEDUC/62368/2021 DE: 07/12/2021
Processo Nº: 1000003560237
Contratado:(292697/5) ADILSON PEREIRA DA SILVA JUNIOR;CPF:049.202.721-89;Cargo/Função:(3476) APOIO ADM. EDUCACIONAL-ELEMENTAR;Ref:A-001;CH: 30H Hab.:LICENCIATURA PLENA EM PEDAGOGIA;Motivo:AULAS/CARGO LIVRE;Un. Adm:(050180) CEFAPRO DE JUARA;De:01/02/2021 a 31/12/2021

CONTRATO/SEDUC/62369/2021 DE: 07/12/2021
Processo Nº: 1000003555106
Contratado:(292708/5) JULIO CESAR PACHECO LOBATO;CPF:034.189.026-00;Cargo/Função:(3476) APOIO ADM. EDUCACIONAL-ELEMENTAR;Ref:A-001;CH: 30H Hab.:TECNOLOGIA EM GESTÃO AMBIENTAL;Motivo:AULAS/CARGO LIVRE;Un. Adm:(014630) E.E. Pe. EZEQUIEL RAMIN;De:01/02/2021 a 31/12/2021

CONTRATO/SEDUC/62370/2021 DE: 07/12/2021
Processo Nº: 1000003552076
Contratado:(292710/5) RAUL LUE SOUZA GAMA;CPF:041.901.265-60;Cargo/Função:(3476) APOIO ADM. EDUCACIONAL-ELEMENTAR;Ref:A-001;CH: 30H Hab.:LICENCIATURA PLENA EM PEDAGOGIA;Motivo:AULAS/CARGO LIVRE;Un. Adm:(014591) E.E. ANTONIO FRANCISCO LISBOA;De:01/02/2021 a 31/12/2021

CONTRATO/SEDUC/62371/2021 DE: 07/12/2021
Processo Nº: 1000003555484
Contratado:(292720/5) ADAO JOSE DE PINHO;CPF:988.699.901-25;Cargo/Função:(3476) APOIO ADM. EDUCACIONAL-ELEMENTAR;Ref:A-001;CH: 30H Hab.:TECNOLOGIA EM GESTÃO PÚBLICA;Motivo:AULAS/CARGO LIVRE;Un. Adm:(021660) E.E. JOSE DE LIMA BARROS;De:01/02/2021 a 31/12/2021

CONTRATO/SEDUC/62372/2021 DE: 07/12/2021
Processo Nº: 1000003551709
Contratado:(292723/5) TELIO CLARINDO DE MAGALHAES;CPF:976.492.791-20;Cargo/Função:(3476) APOIO ADM. EDUCACIONAL-ELEMENTAR;Ref:A-001;CH: 30H Hab.:TECNOLOGIA EM GESTÃO PÚBLICA;Motivo:AULAS/CARGO LIVRE;Un. Adm:(040096) E.E. FRED EMILIANO MONTEIRO;De:01/02/2021 a 31/12/2021

CONTRATO/SEDUC/62373/2021 DE: 07/12/2021
Processo Nº: 1000003553644
Contratado:(292915/5) LUZIA CARVALHO CARDOSO;CPF:825.314.711-20;Cargo/Função:(3476) APOIO ADM. EDUCACIONAL-ELEMENTAR;Ref:A-001;CH: 30H Hab.:ENSINO MEDIO;Motivo:AULAS/CARGO LIVRE;Un. Adm:(013633) E.E. PRESIDENTE DUTRA;De:02/02/2021 a 31/12/2021

CONTRATO/SEDUC/62374/2021 DE: 07/12/2021
Processo Nº: 1000003558535
Contratado:(293155/5) MOISES BORGES DE OLIVEIRA;CPF:737.058.101-20;Cargo/Função:(3476) APOIO ADM. EDUCACIONAL-ELEMENTAR;Ref:A-001;CH: 30H Hab.:BACHARELADO EM CIENCIAS CONTÁBEIS;Motivo:AULAS/CARGO LIVRE;Un. Adm:(012343) E.E. MANOEL CORREA DE ALMEIDA;De:01/02/2021 a 31/12/2021

CONTRATO/SEDUC/62375/2021 DE: 07/12/2021
Processo Nº: 1000003575253
Contratado:(293383/4) CLAUDINEI DE SIQUEIRA MOURA;CPF:003.237.031-86;Cargo/Função:(3476) APOIO ADM. EDUCACIONAL-ELEMENTAR;Ref:A-001;CH: 30H Hab.:ENSINO MEDIO;Motivo:AULAS/CARGO LIVRE;Un. Adm:(173576) E.E. GOV. DANTE MARTINS DE OLIVEIRA;De:11/02/2021 a 31/12/2021

CONTRATO/SEDUC/62376/2021 DE: 07/12/2021
Processo Nº: 1000003552994
Contratado:(293523/10) ELIZETE DA CONCEICAO MUNIZ;CPF:926.555.211-53;Cargo/Função:(3476) APOIO ADM. EDUCACIONAL-ELEMENTAR;Ref:A-001;CH: 30H Hab.:TECNOLOGIA EM GESTÃO PÚBLICA;Motivo:AULAS/CARGO LIVRE;Un. Adm:(012475) E.E. FELICIANO GALDINO;De:01/02/2021 a 31/12/2021

CONTRATO/SEDUC/62377/2021 DE: 07/12/2021
Processo Nº: 1000003575234
Contratado:(293652/5) ANAIR MILITINA DE MORAIS;CPF:655.136.301-68;Cargo/Função:(3476) APOIO ADM. EDUCACIONAL-ELEMENTAR;Ref:A-001;CH: 30H Hab.:LICENCIATURA PLENA EM PEDAGOGIA;Motivo:AULAS/CARGO LIVRE;Un. Adm:(173576) E.E. GOV. DANTE MARTINS DE OLIVEIRA;De:11/02/2021 a 31/12/2021

CONTRATO/SEDUC/62378/2021 DE: 07/12/2021
Processo Nº: 1000003720668
Contratado:(293771/2) SIRLENE RODRIGUES DOS SANTOS;CPF:700.645.971-05;Cargo/Função:(3476) APOIO ADM. EDUCACIONAL-ELEMENTAR;Ref:A-001;CH: 30H Hab.:ENSINO MEDIO;Motivo:PROJETO/DEMANDA TEMPORARIA;Un. Adm:(069140) E E 29 DE SETEMBRO;De:10/08/2021 a 31/12/2021

CONTRATO/SEDUC/62379/2021 DE: 07/12/2021
Processo Nº: 1000003577773
Contratado:(294308/9) VANESSA CALDEIRA DOS SANTOS NEVES;CPF:053.014.421-20;Cargo/Função:(3476) APOIO ADM. EDUCACIONAL-ELEMENTAR;Ref:A-001;CH: 30H Hab.:ENSINO MEDIO;Motivo:PROJETO/DEMANDA TEMPORARIA;Un. Adm:(039055) E.E. PROF. JOAO REZENDE DE AZEVEDO;De:01/02/2021 a 31/12/2021

CONTRATO/SEDUC/62380/2021 DE: 07/12/2021
Processo Nº: 1000003554742
Contratado:(294571/3) FRANCISCO DE OLIVEIRA BATISTA;CPF:760.548.881-53;Cargo/Função:(3476) APOIO ADM. EDUCACIONAL-ELEMENTAR;Ref:A-001;CH: 30H Hab.:ENSINO MEDIO;Motivo:AULAS/CARGO LIVRE;Un. Adm:(194930) EE PM TIRADENTES CB ISRAEL WESLEY P. DE ALMEIDA;De:01/02/2021 a 31/12/2021

CONTRATO/SEDUC/62381/2021 DE: 07/12/2021
Processo Nº: 1000003570705
Contratado:(294814/2) CLAUDIO MAXIMO DE PINHO;CPF:001.889.471-24;Cargo/Função:(3476) APOIO ADM. EDUCACIONAL-ELEMENTAR;Ref:A-001;CH: 30H Hab.:ENSINO MEDIO;Motivo:AULAS/CARGO LIVRE;Un. Adm:(040924) ASSESSORIA PEDAGOGICA - CHAPADA DOS GUIM;De:01/02/2021 a 31/12/2021

PUBLICADA, REGISTRADA, CUMpra-SE.
Cuiabá-MT, 06 de Dezembro de 2021.
Alan Resende Porto
Secretário de Estado de Educação

O Secretário de Estado de Educação no uso de suas atribuições que lhes são conferidas por lei,

Resolve: AUTORIZAR - SEDUC
Objeto: CONTRATAÇÃO TEMPORARIA POR MOTIVO DE URGÊNCIA

CONTRATO/SEDUC/62382/2021 DE: 07/12/2021
Processo Nº: 1000003825378
Contratado:(295853/6) JOCILENE PEREIRA FERREIRA;CPF:022.464.741-59;Cargo/Função:(3476) APOIO ADM. EDUCACIONAL-ELEMENTAR;Ref:A-001;CH: 30H Hab.:ENSINO MEDIO;Motivo:LICENÇA MATERNIDADE;Un. Adm:(097004) E E VINICIUS DE MORAES;De:03/12/2021 a 27/05/2022

PUBLICADA, REGISTRADA, CUMpra-SE.
Cuiabá-MT, 06 de Dezembro de 2021.
Alan Resende Porto
Secretário de Estado de Educação

O Secretário de Estado de Educação no uso de suas atribuições que lhes são conferidas por lei,

Resolve: RETIFICAR - SEDUC
Objeto: CONTRATAÇÃO TEMPORARIA POR MOTIVO DE URGÊNCIA

CONTRATO/SEDUC/62383/2021 DE: 07/12/2021
Processo Nº: 1000003778780
Contratado:(295950/2) RUBENS ABILIO COSMO;CPF:954.487.801-72;Cargo/Função:(3476) APOIO ADM. EDUCACIONAL-ELEMENTAR;Ref:A-001;CH: 30H Hab.:ENSINO MEDIO;Motivo:PROJETO/DEMANDA TEMPORARIA;Un. Adm:(012157) E E DEP EMANUEL PINHEIRO;De:14/10/2021 a 31/12/2021

PUBLICADA, REGISTRADA, CUMpra-SE.
Cuiabá-MT, 06 de Dezembro de 2021.
Alan Resende Porto
Secretário de Estado de Educação

O Secretário de Estado de Educação no uso de suas atribuições que lhes são conferidas por lei,

Resolve: AUTORIZAR - SEDUC
Objeto: CONTRATAÇÃO TEMPORARIA POR MOTIVO DE URGÊNCIA

CONTRATO/SEDUC/62384/2021 DE: 07/12/2021
Processo Nº: 1000003831219
Contratado:(297339/6) SAMIRA GOMES DE SOUSA WERLI;CPF:052.614.011-94;Cargo/Função:(3506) CONTR.TEMP.FUNCAO PROF. HABILITADO;Ref:B-001;CH: 30H Hab.:LICENCIATURA PLENA EM GEOGRAFIA;Motivo:LICENÇA MATERNIDADE;Un. Adm:(016438) E E KREEN AKARORE;De:21/12/2021 a 27/12/2021

PUBLICADA, REGISTRADA, CUMpra-SE.
Cuiabá-MT, 06 de Dezembro de 2021.
Alan Resende Porto
Secretário de Estado de Educação

O Secretário de Estado de Educação no uso de suas atribuições que lhes são conferidas por lei,

Resolve: RETIFICAR - SEDUC
Objeto: CONTRATAÇÃO TEMPORARIA POR MOTIVO DE URGÊNCIA

CONTRATO/SEDUC/62385/2021 DE: 07/12/2021
Processo Nº: 1000003577660
Contratado:(297773/4) DIVINO SANTANA DA COSTA;CPF:424.201.481-34;Cargo/Função:(3476) APOIO ADM. EDUCACIONAL-ELEMENTAR;Ref:A-001;CH: 30H Hab.:ENSINO MEDIO;Motivo:PROJETO/DEMANDA TEMPORARIA;Un. Adm:(039055) E.E. PROF. JOAO REZENDE DE AZEVEDO;De:01/02/2021 a 31/12/2021

CONTRATO/SEDUC/62386/2021 DE: 07/12/2021
 Processo Nº: 1000003554761
 Contratado: (297839/6) EWERSON RAVEL DA CRUZ AGUIAR;CPF:053.346.601-60;Cargo/Função:(3476) APOIO ADM. EDUCACIONAL-ELEMENTAR;Ref:A-001;CH: 30H
 Hab.:ENSINO MEDIO;Motivo:AULAS/CARGO LIVRE;Un. Adm:(194930) EE EM TIRADENTES CB ISRAEL WESLEY P. DE ALMEIDA;De:01/02/2021 a 31/12/2021

CONTRATO/SEDUC/62387/2021 DE: 07/12/2021
 Processo Nº: 1000003554323
 Contratado: (297951/4) MARCOS CLEITON DA LUZ;CPF:046.524.671-09;Cargo/Função:(3476) APOIO ADM. EDUCACIONAL-ELEMENTAR;Ref:A-001;CH: 30H
 Hab.:LICENCIATURA PLENA EM EDUCAÇÃO FISICA;Motivo:AULAS/CARGO LIVRE;Un. Adm:(069450) ASSESSORIA PEDAGOGICA DE COLNIZA;De:01/02/2021 a 31/12/2021

CONTRATO/SEDUC/62388/2021 DE: 07/12/2021
 Processo Nº: 1000003553960
 Contratado: (297994/2) JANETE DE SOUZA LOPES;CPF:191.039.478-58;Cargo/Função:(3476) APOIO ADM. EDUCACIONAL-ELEMENTAR;Ref:A-001;CH: 30H
 Hab.:ENSINO MEDIO;Motivo:PROJETO/DEMANDA TEMPORARIA;Un. Adm:(013226) E.E. Dr. JOSE GENTIL DA SILVA;De:01/02/2021 a 31/12/2021

CONTRATO/SEDUC/62389/2021 DE: 07/12/2021
 Processo Nº: 1000003550936
 Contratado: (298114/3) MARIA DE NAZARE MONTEIRO ALEXANDRE;CPF:030.805.371-06;Cargo/Função:(3476) APOIO ADM. EDUCACIONAL-ELEMENTAR;Ref:A-001;CH: 30H
 Hab.:LICENCIATURA PLENA EM PEDAGOGIA;Motivo:AULAS/CARGO LIVRE;Un. Adm:(012513) E.E. NAGIB SAAD;De:01/02/2021 a 31/12/2021

CONTRATO/SEDUC/62390/2021 DE: 07/12/2021
 Processo Nº: 1000003575247
 Contratado: (298146/4) CELSO ANDRE BREVES PAULINO;CPF:012.946.451-10;Cargo/Função:(3476) APOIO ADM. EDUCACIONAL-ELEMENTAR;Ref:A-001;CH: 30H
 Hab.:LICENCIATURA PLENA EM PEDAGOGIA;Motivo:AULAS/CARGO LIVRE;Un. Adm:(173576) E.E. GOV. DANTE MARTINS DE OLIVEIRA;De:11/02/2021 a 31/12/2021

CONTRATO/SEDUC/62391/2021 DE: 07/12/2021
 Processo Nº: 1000003556528
 Contratado: (298154/4) PAULO PAES DA CONCEICAO;CPF:207.412.001-04;Cargo/Função:(3476) APOIO ADM. EDUCACIONAL-ELEMENTAR;Ref:A-001;CH: 30H
 Hab.:ENSINO MEDIO;Motivo:AULAS/CARGO LIVRE;Un. Adm:(173576) E.E. GOV. DANTE MARTINS DE OLIVEIRA;De:01/02/2021 a 31/12/2021

CONTRATO/SEDUC/62392/2021 DE: 07/12/2021
 Processo Nº: 1000003576022
 Contratado: (298156/4) EDER FRANCISCO HOMMERDING;CPF:023.410.431-78;Cargo/Função:(3476) APOIO ADM. EDUCACIONAL-ELEMENTAR;Ref:A-001;CH: 30H
 Hab.:ENSINO MEDIO;Motivo:AULAS/CARGO LIVRE;Un. Adm:(156000) E.E. PROFªZULEIDE DOS SANTOS BARROS;De:01/02/2021 a 31/12/2021

CONTRATO/SEDUC/62393/2021 DE: 07/12/2021
 Processo Nº: 1000003715287
 Contratado: (298236/4) EDICLEITO DE PAULA;CPF:027.329.371-00;Cargo/Função:(3476) APOIO ADM. EDUCACIONAL-ELEMENTAR;Ref:A-001;CH: 30H
 Hab.:ENSINO MEDIO;Motivo:AULAS/CARGO LIVRE;Un. Adm:(154970) E E JOSE CLETO GIEHL;De:02/08/2021 a 31/12/2021

CONTRATO/SEDUC/62394/2021 DE: 07/12/2021
 Processo Nº: 1000003551896
 Contratado: (298285/4) PAULO VITOR GUIMARAES GOMES BEZERRA;CPF:037.505.181-30;Cargo/Função:(3476) APOIO ADM. EDUCACIONAL-ELEMENTAR;Ref:A-001;CH: 30H
 Hab.:ENSINO MEDIO;Motivo:AULAS/CARGO LIVRE;Un. Adm:(184403) E .E. PONTAL DO GLORIA;De:01/02/2021 a 31/12/2021

CONTRATO/SEDUC/62395/2021 DE: 07/12/2021
 Processo Nº: 1000003553279
 Contratado: (298451/3) SIMONE MATOS NASCIMENTO;CPF:918.221.732-72;Cargo/Função:(3476) APOIO ADM. EDUCACIONAL-ELEMENTAR;Ref:A-001;CH: 30H
 Hab.:BACHARELADO EM ADMINISTRACAO DE EMPRESAS;Motivo:AULAS/CARGO LIVRE;Un. Adm:(192155) EE JARDIM DOS IPES;De:02/02/2021 a 31/12/2021

CONTRATO/SEDUC/62396/2021 DE: 07/12/2021
 Processo Nº: 1000003553367
 Contratado: (298660/4) ANTONIO JOSE DE OLIVEIRA;CPF:551.621.501-34;Cargo/Função:(3476) APOIO ADM. EDUCACIONAL-ELEMENTAR;Ref:A-001;CH: 30H
 Hab.:TECNOLOGIA EM GESTÃO FINANCEIRA;Motivo:AULAS/CARGO LIVRE;Un. Adm:(011991) E.E. MIL TIRAD TEN CEL EM LOURISON RODR BENEVIDES;De:01/02/2021 a 31/12/2021

CONTRATO/SEDUC/62397/2021 DE: 07/12/2021
 Processo Nº: 1000003578587
 Contratado: (298678/3) MARCELO BRAGE FARIAS;CPF:700.029.401-91;Cargo/Função:(3476) APOIO ADM. EDUCACIONAL-ELEMENTAR;Ref:A-001;CH: 30H
 Hab.:LICENCIATURA PLENA EM EDUCAÇÃO FISICA;Motivo:AULAS/CARGO LIVRE;Un. Adm:(049867) E.E. PROFª. VASTI PEREIRA DA CONCEICAO;De:02/02/2021 a 31/12/2021

CONTRATO/SEDUC/62398/2021 DE: 07/12/2021
 Processo Nº: 1000003559053
 Contratado: (298688/4) RUBENS EDUARDO PEREIRA DA SILVA;CPF:882.379.822-15;Cargo/Função:(3476) APOIO ADM. EDUCACIONAL-ELEMENTAR;Ref:A-001;CH: 30H
 Hab.:ENSINO MEDIO;Motivo:AULAS/CARGO LIVRE;Un. Adm:(014435) E.E. ALFREDO JOSE DA SILVA;De:01/02/2021 a 31/12/2021

CONTRATO/SEDUC/62399/2021 DE: 07/12/2021
 Processo Nº: 1000003599282
 Contratado: (298783/4) MARCELO NUNES DE OLIVEIRA;CPF:007.712.501-00;Cargo/Função:(3476) APOIO ADM. EDUCACIONAL-ELEMENTAR;Ref:A-001;CH: 30H
 Hab.:ENSINO MEDIO;Motivo:AULAS/CARGO LIVRE;Un. Adm:(016055) E.E. MADRE TARCILA;De:03/03/2021 a 31/12/2021

CONTRATO/SEDUC/62400/2021 DE: 07/12/2021
 Processo Nº: 1000003557732
 Contratado: (298803/3) JHONN CLEITON FERREIRA MELO;CPF:048.011.681-40;Cargo/Função:(3476) APOIO ADM. EDUCACIONAL-ELEMENTAR;Ref:A-001;CH: 30H
 Hab.:ENSINO MEDIO;Motivo:AULAS/CARGO LIVRE;Un. Adm:(097004) E.E. VINICIUS DE MORAES;De:01/02/2021 a 31/12/2021

CONTRATO/SEDUC/62401/2021 DE: 07/12/2021
 Processo Nº: 1000003567518
 Contratado: (298873/3) LOURIVAL DA SILVA CAMPOS;CPF:383.749.511-68;Cargo/Função:(3476) APOIO ADM. EDUCACIONAL-ELEMENTAR;Ref:A-001;CH: 30H
 Hab.:TECNOLOGIA EM GESTÃO COMERCIAL;Motivo:AULAS/CARGO LIVRE;Un. Adm:(012742) E.E. MARIA HELENA DE ARAUJO BASTOS;De:01/02/2021 a 31/12/2021

CONTRATO/SEDUC/62402/2021 DE: 07/12/2021
 Processo Nº: 1000003558468
 Contratado: (298897/4) DANIEL MARCOS DA SILVA MARTINS;CPF:069.026.201-99;Cargo/Função:(3476) APOIO ADM. EDUCACIONAL-ELEMENTAR;Ref:A-001;CH: 30H
 Hab.:ENSINO MEDIO;Motivo:AULAS/CARGO LIVRE;Un. Adm:(157244) E.E. SIDNEY CÉSAR FÜHR;De:01/02/2021 a 31/12/2021

CONTRATO/SEDUC/62403/2021 DE: 07/12/2021
 Processo Nº: 1000003753208
 Contratado: (299446/2) WANDERSON PAULO DE JESUS;CPF:667.866.901-06;Cargo/Função:(3476) APOIO ADM. EDUCACIONAL-ELEMENTAR;Ref:A-001;CH: 30H
 Hab.:ENSINO MEDIO;Motivo:AULAS/CARGO LIVRE;Un. Adm:(012157) E E DEP EMANUEL PINHEIRO;De:10/09/2021 a 31/12/2021

CONTRATO/SEDUC/62404/2021 DE: 07/12/2021
 Processo Nº: 1000003553549
 Contratado: (299862/2) WAGNER RAMOS DE FREITAS;CPF:517.863.389-04;Cargo/Função:(3476) APOIO ADM. EDUCACIONAL-ELEMENTAR;Ref:A-001;CH: 30H
 Hab.:LICENCIATURA PLENA EM MATEMATICA;Motivo:AULAS/CARGO LIVRE;Un. Adm:(145734) E.E. MARIA MIRANDA ARAUJO;De:01/02/2021 a 31/12/2021

CONTRATO/SEDUC/62405/2021 DE: 07/12/2021
 Processo Nº: 1000003577217
 Contratado: (303037/1) MARISTELA NUNES SIQUEIRA;CPF:131.354.166-40;Cargo/Função:(3476) APOIO ADM. EDUCACIONAL-ELEMENTAR;Ref:A-001;CH: 30H
 Hab.:ENSINO MEDIO;Motivo:PROJETO/DEMANDA TEMPORARIA;Un. Adm:(016152) E.E. ALICE BARBOSA PACHECO;De:12/02/2021 a 31/12/2021

CONTRATO/SEDUC/62406/2021 DE: 07/12/2021
 Processo Nº: 1000003553567
 Contratado: (303040/1) JOSE FRANCISCO DA SILVA LIMA;CPF:047.630.771-63;Cargo/Função:(3476) APOIO ADM. EDUCACIONAL-ELEMENTAR;Ref:A-001;CH: 30H
 Hab.:ENSINO MEDIO;Motivo:AULAS/CARGO LIVRE;Un. Adm:(013374) E.E. MANOEL SOARES CAMPOS;De:01/02/2021 a 31/12/2021

CONTRATO/SEDUC/62407/2021 DE: 07/12/2021
 Processo Nº: 1000003570725
 Contratado: (303042/1) RANGEL FREITAS DE ANDRADE;CPF:003.488.891-86;Cargo/Função:(3476) APOIO ADM. EDUCACIONAL-ELEMENTAR;Ref:A-001;CH: 30H
 Hab.:ENSINO MEDIO;Motivo:AULAS/CARGO LIVRE;Un. Adm:(158330) E.E. ANDRÉANTONIO MAGGI;De:02/02/2021 a 31/12/2021

CONTRATO/SEDUC/62408/2021 DE: 07/12/2021
 Processo Nº: 1000003556554
 Contratado: (303044/1) JESSICA NAIARA GONCALO VIEIRA;CPF:060.062.181-27;Cargo/Função:(3476) APOIO ADM. EDUCACIONAL-ELEMENTAR;Ref:A-001;CH: 30H
 Hab.:ENSINO MEDIO;Motivo:AULAS/CARGO LIVRE;Un. Adm:(183636) E. E. PEDRO BORGES;De:01/02/2021 a 31/12/2021

CONTRATO/SEDUC/62409/2021 DE: 07/12/2021
 Processo Nº: 1000003561539
 Contratado: (303045/1) JONAS FRANCISCO MOREIRA;CPF:689.167.442-53;Cargo/Função:(3476) APOIO ADM. EDUCACIONAL-ELEMENTAR;Ref:A-001;CH: 30H
 Hab.:ENSINO MEDIO;Motivo:AULAS/CARGO LIVRE;Un. Adm:(097004) E.E. VINICIUS DE MORAES;De:01/02/2021 a 31/12/2021

CONTRATO/SEDUC/62410/2021 DE: 07/12/2021
 Processo Nº: 1000003555554
 Contratado: (303071/1) LUCILENE MOREIRA DA SILVA;CPF:017.298.301-02;Cargo/Função:(3476) APOIO ADM. EDUCACIONAL-ELEMENTAR;Ref:A-001;CH: 30H
 Hab.:LICENCIATURA PLENA EM PEDAGOGIA;Motivo:AULAS/CARGO LIVRE;Un. Adm:(015849) E.E. ROSMAY KARA JOSE;De:01/02/2021 a 31/12/2021

CONTRATO/SEDUC/62411/2021 DE: 07/12/2021
 Processo Nº: 1000003555858
 Contratado: (303087/1) EDIVAN LEITE MADUREIRA;CPF:702.798.171-85;Cargo/Função:(3476) APOIO ADM. EDUCACIONAL-ELEMENTAR;Ref:A-001;CH: 30H
 Hab.:ENSINO MEDIO;Motivo:AULAS/CARGO LIVRE;Un. Adm:(009539) E.E. GUSTAVO DUTRA;De:01/02/2021 a 31/12/2021

CONTRATO/SEDUC/62412/2021 DE: 07/12/2021
 Processo Nº: 1000003550976
 Contratado: (303088/1) SARAH OLIVEIRA DOS SANTOS MENDES;CPF:075.072.881-70;Cargo/Função:(3476) APOIO ADM. EDUCACIONAL-ELEMENTAR;Ref:A-001;CH: 30H
 Hab.:LICENCIATURA PLENA EM PEDAGOGIA;Motivo:AULAS/CARGO LIVRE;Un. Adm:(012513) E.E. NAGIB SAAD;De:01/02/2021 a 31/12/2021

CONTRATO/SEDUC/62413/2021 DE: 07/12/2021
 Processo Nº: 1000003555400
 Contratado: (303097/1) JOELSON DE SOUSA;CPF:036.601.001-88;Cargo/Função:(3476) APOIO ADM. EDUCACIONAL-ELEMENTAR;Ref:A-001;CH: 30H
 Hab.:LICENCIATURA PLENA EM PEDAGOGIA;Motivo:AULAS/CARGO LIVRE;Un. Adm:(012335) E.E. PROFª. MARIA MACEDO RODRIGUES;De:02/02/2021 a 31/12/2021

CONTRATO/SEDUC/62414/2021 DE: 07/12/2021
 Processo Nº: 1000003555607
 Contratado: (303128/1) CHARLES CRISTIAN DA SILVA LIMA;CPF:061.053.051-84;Cargo/Função:(3476) APOIO ADM. EDUCACIONAL-ELEMENTAR;Ref:A-001;CH: 30H
 Hab.:ENSINO MEDIO;Motivo:AULAS/CARGO LIVRE;Un. Adm:(104256) E. E. BENICIO TRETTEL DA SILVA;De:01/02/2021 a 31/12/2021

CONTRATO/SEDUC/62415/2021 DE: 07/12/2021
 Processo Nº: 1000003555189
 Contratado: (303132/1) CLODALDO SOARES DA SILVA;CPF:000.416.191-29;Cargo/Função:(3476) APOIO ADM. EDUCACIONAL-ELEMENTAR;Ref:A-001;CH: 30H
 Hab.:ENSINO MEDIO;Motivo:AULAS/CARGO LIVRE;Un. Adm:(118559) E.E. NIVALDO FRACAROLL;De:01/02/2021 a 31/12/2021

CONTRATO/SEDUC/62416/2021 DE: 07/12/2021
 Processo Nº: 1000003557651
 Contratado: (303137/1) EYLLIN MARIA DE ALMEIDA E SILVA;CPF:704.115.761-00;Cargo/Função:(3476) APOIO ADM. EDUCACIONAL-ELEMENTAR;Ref:A-001;CH: 30H
 Hab.:ENSINO MEDIO;Motivo:AFASTAMENTO DO TITULAR;Un. Adm:(153877) E.E. TEREZA CONCEIÇÃO DE ARRUDA;De:01/02/2021 a 31/12/2021

CONTRATO/SEDUC/62417/2021 DE: 07/12/2021
 Processo Nº: 1000003666540
 Contratado:(303322/4) PAULO RODRIGUES DA SILVA;CPF:429.306.421-49;Cargo/Função:(3476) APOIO ADM. EDUCACIONAL-ELEMENTAR;Ref:A-001;CH: 30H
 Hab.:ENSINO MEDIO;Motivo:AULAS/CARGO LIVRE;Un. Adm:(012173) E.E. HEROCILITO LEONCIO MONTEIRO;De:01/06/2021 a 31/12/2021

CONTRATO/SEDUC/62418/2021 DE: 07/12/2021
 Processo Nº: 1000003576024
 Contratado:(303344/1) FRANCISCO CARLOS SILVA ALVES;CPF:075.093.423-92;Cargo/Função:(3476) APOIO ADM. EDUCACIONAL-ELEMENTAR;Ref:A-001;CH: 30H
 Hab.:MAGISTÉRIO;Motivo:AULAS/CARGO LIVRE;Un. Adm:(156000) E.E. PROFªZULEIDE DOS SANTOS BARRROS;De:01/02/2021 a 31/12/2021

CONTRATO/SEDUC/62419/2021 DE: 07/12/2021
 Processo Nº: 1000003559057
 Contratado:(303350/1) VANDERLEI ROBERTO DE ARRUDA;CPF:029.400.871-30;Cargo/Função:(3476) APOIO ADM. EDUCACIONAL-ELEMENTAR;Ref:A-001;CH: 30H
 Hab.:BACHARELADO EM ADMINISTRACAO DE EMPRESAS;Motivo:AULAS/CARGO LIVRE;Un. Adm:(012238) E.E. PROFª. MARIA DA CUNHA BRUNO;De:01/02/2021 a 31/12/2021

CONTRATO/SEDUC/62420/2021 DE: 07/12/2021
 Processo Nº: 1000003557628
 Contratado:(303417/1) CLAIR PEREIRA DE SOUZA OLIVEIRA;CPF:010.546.711-17;Cargo/Função:(3476) APOIO ADM. EDUCACIONAL-ELEMENTAR;Ref:A-001;CH: 30H
 Hab.:LICENCIATURA PLENA EM PEDAGOGIA;Motivo:AULAS/CARGO LIVRE;Un. Adm:(076198) E.E. PAULO FREIRE;De:01/02/2021 a 31/12/2021

CONTRATO/SEDUC/62421/2021 DE: 07/12/2021
 Processo Nº: 1000003558077
 Contratado:(303419/1) FLAVIA APARECIDA BARBOSA DE SOUZA;CPF:041.761.671-65;Cargo/Função:(3476) APOIO ADM. EDUCACIONAL-ELEMENTAR;Ref:A-001;CH: 30H
 Hab.:LICENCIATURA PLENA EM PEDAGOGIA;Motivo:AULAS/CARGO LIVRE;Un. Adm:(014508) E.E. 7 DE SETEMBRO;De:01/02/2021 a 31/12/2021

CONTRATO/SEDUC/62422/2021 DE: 07/12/2021
 Processo Nº: 1000003553249
 Contratado:(303422/1) MARIA JOSE DE JESUS SILVA;CPF:972.688.871-91;Cargo/Função:(3476) APOIO ADM. EDUCACIONAL-ELEMENTAR;Ref:A-001;CH: 30H
 Hab.:LICENCIATURA PLENA EM PEDAGOGIA;Motivo:AULAS/CARGO LIVRE;Un. Adm:(014508) E.E. 7 DE SETEMBRO;De:01/02/2021 a 31/12/2021

CONTRATO/SEDUC/62423/2021 DE: 07/12/2021
 Processo Nº: 1000003573659
 Contratado:(303471/1) ESTEVENO DE FREITAS RODRIGUES;CPF:000.165.452-73;Cargo/Função:(3476) APOIO ADM. EDUCACIONAL-ELEMENTAR;Ref:A-001;CH: 30H
 Hab.:ENSINO MEDIO;Motivo:AULAS/CARGO LIVRE;Un. Adm:(014575) E.E. Dr. ARTHUR ANTUNES MACIEL;De:01/02/2021 a 31/12/2021

PUBLICADA, REGISTRADA, CUMPRÁ-SE.
 Cuiabá-MT, 06 de Dezembro de 2021.
 Alan Resende Porto
 Secretário de Estado de Educação

O Secretário de Estado de Educação no uso de suas atribuições que lhes são conferidas por lei,

Resolve: AUTORIZAR - SEDUC
 Objeto: CONTRATAÇÃO TEMPORARIA POR MOTIVO DE URGÊNCIA

CONTRATO/SEDUC/62424/2021 DE: 07/12/2021
 Processo Nº: 1000003830062
 Contratado:(30386/22) ORLANDINA BECKER DE MATOS;CPF:568.644.501-04;Cargo/Função:(3476) APOIO ADM. EDUCACIONAL-ELEMENTAR;Ref:A-001;CH: 30H
 Hab.:ENSINO MEDIO;Motivo:AULAS/CARGO LIVRE;Un. Adm:(040118) E E JAYME VERISSIMO DE CAMPOS JUNIOR;De:01/12/2021 a 20/12/2021

PUBLICADA, REGISTRADA, CUMPRÁ-SE.
 Cuiabá-MT, 06 de Dezembro de 2021.
 Alan Resende Porto
 Secretário de Estado de Educação

O Secretário de Estado de Educação no uso de suas atribuições que lhes são conferidas por lei,

Resolve: RETIFICAR - SEDUC
 Objeto: CONTRATAÇÃO TEMPORARIA POR MOTIVO DE URGÊNCIA

CONTRATO/SEDUC/62425/2021 DE: 07/12/2021
 Processo Nº: 1000003598440
 Contratado:(303965/1) PAMELA PEREIRA DE SOUZA;CPF:063.046.091-40;Cargo/Função:(3476) APOIO ADM. EDUCACIONAL-ELEMENTAR;Ref:A-001;CH: 30H
 Hab.:LICENCIATURA PLENA EM PEDAGOGIA;Motivo:AULAS/CARGO LIVRE;Un. Adm:(069469) E.E. BERNARDINO GOMES DA LUZ;De:01/03/2021 a 31/12/2021

PUBLICADA, REGISTRADA, CUMPRÁ-SE.
 Cuiabá-MT, 06 de Dezembro de 2021.
 Alan Resende Porto
 Secretário de Estado de Educação

O Secretário de Estado de Educação no uso de suas atribuições que lhes são conferidas por lei,

Resolve: CANCELAR - SEDUC
 Objeto: CONTRATAÇÃO TEMPORARIA POR MOTIVO DE URGÊNCIA

CONTRATO/SEDUC/62426/2021 DE: 07/12/2021
 Processo Nº: 1000003711668
 Contratado:(304426/2) ROSINETE GOMES DOS SANTOS;CPF:689.049.911-53;Cargo/Função:(3476) APOIO ADM. EDUCACIONAL-ELEMENTAR;Ref:A-001;CH: 30H
 Hab.:ENSINO FUNDAMENTAL COMPLETO;Motivo:AULAS/CARGO LIVRE;Un. Adm:(071838) E E OSMAIR PINHEIRO DA SILVA;De:02/08/2021 a 22/11/2021

PUBLICADA, REGISTRADA, CUMPRÁ-SE.
 Cuiabá-MT, 06 de Dezembro de 2021.
 Alan Resende Porto
 Secretário de Estado de Educação

O Secretário de Estado de Educação no uso de suas atribuições que lhes são conferidas por lei,

Resolve: RETIFICAR - SEDUC
 Objeto: CONTRATAÇÃO TEMPORARIA POR MOTIVO DE URGÊNCIA

CONTRATO/SEDUC/62427/2021 DE: 07/12/2021
 Processo Nº: 1000003801361
 Contratado:(304658/4) LEONARDO FREIRE DE SOUZA;CPF:084.373.304-75;Cargo/Função:(3476) APOIO ADM. EDUCACIONAL-ELEMENTAR;Ref:A-001;CH: 30H
 Hab.:ENSINO MEDIO;Motivo:PROJETO/DEMANDA TEMPORARIA;Un. Adm:(173584) E E GOV JOSE GARCIA NETO;De:01/11/2021 a 31/12/2021

CONTRATO/SEDUC/62428/2021 DE: 07/12/2021
 Processo Nº: 1000003653283
 Contratado:(304886/1) LUCIO MARIANO KOGUE;CPF:038.976.341-12;Cargo/Função:(3514) CONTR. TEMP. FUNCAO PROF. NAO HABILIT;Ref:A-001;CH: 40H
 Hab.:ENSINO MEDIO;Motivo:DATA FINAL;Un. Adm:(120979) E.E. INDIGENA KOROGEDO PARU;De:10/05/2021 a 31/01/2022

CONTRATO/SEDUC/62429/2021 DE: 07/12/2021
 Processo Nº: 1000003664881
 Contratado:(305051/1) RAYANE BARUREUDO LEANDRO;CPF:083.334.641-57;Cargo/Função:(3514) CONTR. TEMP. FUNCAO PROF. NAO HABILIT;Ref:A-001;CH: 40H
 Hab.:ENSINO MEDIO;Motivo:DATA INICIAL;Un. Adm:(119202) E.E. INDIGENA PIEBAGA;De:10/05/2021 a 31/01/2022

CONTRATO/SEDUC/62430/2021 DE: 07/12/2021
 Processo Nº: 1000003694705
 Contratado:(305267/3) MIRIAN ROCHA DOS SANTOS SOUSA;CPF:012.019.352-37;Cargo/Função:(3476) APOIO ADM. EDUCACIONAL-ELEMENTAR;Ref:A-001;CH: 30H
 Hab.:EDUCAÇÃO GERAL;Motivo:AULAS/CARGO LIVRE;Un. Adm:(014796) E.E. MARIA QUITERIA;De:01/07/2021 a 31/12/2021

CONTRATO/SEDUC/62431/2021 DE: 07/12/2021
 Processo Nº: 1000003737175
 Contratado:(305377/2) ANTONIO MARCOS NOBRE;CPF:055.016.311-56;Cargo/Função:(3476) APOIO ADM. EDUCACIONAL-ELEMENTAR;Ref:A-001;CH: 30H
 Hab.:ENSINO MEDIO;Motivo:AULAS/CARGO LIVRE;Un. Adm:(013374) E E MANOEL SOARES CAMPOS;De:01/09/2021 a 31/12/2021

CONTRATO/SEDUC/62432/2021 DE: 07/12/2021
 Processo Nº: 1000003711258
 Contratado:(305787/1) NATHIELE CORTES TEHOBALD;CPF:062.528.021-07;Cargo/Função:(3476) APOIO ADM. EDUCACIONAL-ELEMENTAR;Ref:A-001;CH: 30H
 Hab.:ENSINO MEDIO;Motivo:AULAS/CARGO LIVRE;Un. Adm:(156000) E E PROF ZULEIDE DOS SANTOS BARRROS;De:02/08/2021 a 31/12/2021

PUBLICADA, REGISTRADA, CUMPRÁ-SE.
 Cuiabá-MT, 06 de Dezembro de 2021.
 Alan Resende Porto
 Secretário de Estado de Educação

O Secretário de Estado de Educação no uso de suas atribuições que lhes são conferidas por lei,

Resolve: CANCELAR - SEDUC
 Objeto: CONTRATAÇÃO TEMPORARIA POR MOTIVO DE URGÊNCIA

CONTRATO/SEDUC/62433/2021 DE: 07/12/2021
 Processo Nº: 1000003710281
 Contratado:(305819/1) MARIA DE FATIMA BRITO;CPF:918.725.611-87;Cargo/Função:(3476) APOIO ADM. EDUCACIONAL-ELEMENTAR;Ref:A-001;CH: 30H
 Hab.:ENSINO MEDIO;Motivo:AULAS/CARGO LIVRE;Un. Adm:(015377) E E NILCE MARIA MAGALHAES;De:02/08/2021 a 29/11/2021

PUBLICADA, REGISTRADA, CUMPRÁ-SE.
 Cuiabá-MT, 06 de Dezembro de 2021.
 Alan Resende Porto
 Secretário de Estado de Educação

O Secretário de Estado de Educação no uso de suas atribuições que lhes são conferidas por lei,

Resolve: RETIFICAR - SEDUC
 Objeto: CONTRATAÇÃO TEMPORARIA POR MOTIVO DE URGÊNCIA

CONTRATO/SEDUC/62434/2021 DE: 07/12/2021
 Processo Nº: 1000003723449
 Contratado:(306054/1) WILLIAM COSTA RIBEIRO;CPF:030.966.621-00;Cargo/Função:(3476) APOIO ADM. EDUCACIONAL-ELEMENTAR;Ref:A-001;CH: 30H
 Hab.:ENSINO MEDIO;Motivo:AFASTAMENTO DO TITULAR;Un. Adm:(076198) E E PAULO FREIRE;De:12/08/2021 a 31/12/2021

PUBLICADA, REGISTRADA, CUMPRÁ-SE.
 Cuiabá-MT, 06 de Dezembro de 2021.
 Alan Resende Porto
 Secretário de Estado de Educação

O Secretário de Estado de Educação no uso de suas atribuições que lhes são conferidas por lei,

Resolve: AUTORIZAR - SEDUC

Objeto: CONTRATAÇÃO TEMPORÁRIA POR MOTIVO DE URGÊNCIA

CONTRATO/SEDUC/62435/2021 DE: 07/12/2021

Processo Nº: 1000003828929

Contratado: (306078/2) ANDRESSA ALVES DO CARMO;CPF:064.819.031-57;Cargo/Função: (3476) APOIO ADM. EDUCACIONAL-ELEMENTAR;Ref:A-001;CH: 30H Hab.:ENSINO MEDIO;Motivo:GESTANTE;Un. Adm:(124087) E E IVONE BORKWSKI DE LIMA;De:21/12/2021 a 31/01/2022

PUBLICADA, REGISTRADA, CUMPRÁ-SE.
Cuiabá-MT, 06 de Dezembro de 2021.
Alan Resende Porto
Secretário de Estado de Educação

O Secretário de Estado de Educação no uso de suas atribuições que lhes são conferidas por lei,

Resolve: RETIFICAR - SEDUC

Objeto: CONTRATAÇÃO TEMPORÁRIA POR MOTIVO DE URGÊNCIA

CONTRATO/SEDUC/62436/2021 DE: 07/12/2021

Processo Nº: 1000003722319

Contratado: (306089/1) MINADORA REUTOV KUSNETSOV;CPF:110.547.391-02;Cargo/Função: (3476) APOIO ADM. EDUCACIONAL-ELEMENTAR;Ref:A-001;CH: 30H Hab.:ENSINO MEDIO;Motivo:PROJETO/DEMANDA TEMPORÁRIA;Un. Adm:(173568) E E CAMPO MASSAPE;De:12/08/2021 a 31/12/2021

PUBLICADA, REGISTRADA, CUMPRÁ-SE.
Cuiabá-MT, 06 de Dezembro de 2021.
Alan Resende Porto
Secretário de Estado de Educação

O Secretário de Estado de Educação no uso de suas atribuições que lhes são conferidas por lei,

Resolve: AUTORIZAR - SEDUC

Objeto: CONTRATAÇÃO TEMPORÁRIA POR MOTIVO DE URGÊNCIA

CONTRATO/SEDUC/62437/2021 DE: 07/12/2021

Processo Nº: 1000003830696

Contratado: (306286/3) GIULIANE LINA FERREIRA;CPF:048.226.911-10;Cargo/Função: (3476) APOIO ADM. EDUCACIONAL-ELEMENTAR;Ref:A-001;CH: 30H Hab.:ENSINO FUNDAMENTAL COMPLETO;Motivo:PROJETO/DEMANDA TEMPORÁRIA;Un. Adm:(076198) E E PAULO FREIRE;De:21/12/2021 a 31/12/2021

PUBLICADA, REGISTRADA, CUMPRÁ-SE.
Cuiabá-MT, 06 de Dezembro de 2021.
Alan Resende Porto
Secretário de Estado de Educação

O Secretário de Estado de Educação no uso de suas atribuições que lhes são conferidas por lei,

Resolve: RETIFICAR - SEDUC

Objeto: CONTRATAÇÃO TEMPORÁRIA POR MOTIVO DE URGÊNCIA

CONTRATO/SEDUC/62438/2021 DE: 07/12/2021

Processo Nº: 1000003765438

Contratado: (306695/2) KANANDA RODRIGUES DIAS;CPF:047.726.741-60;Cargo/Função: (3468) TECNICO ADMINISTRATIVO EDUCACIONAL;Ref:A-001;CH: 30H Hab.:TECNOLOGIA EM ESTETICA E COSMETOLOGIA;Motivo:PROJETO/DEMANDA TEMPORÁRIA;Un. Adm:(041068) ASSESSORIA PEDAGOGICA LUCIARA;De:01/10/2021 a 31/12/2021

PUBLICADA, REGISTRADA, CUMPRÁ-SE.
Cuiabá-MT, 06 de Dezembro de 2021.
Alan Resende Porto
Secretário de Estado de Educação

CONTRATO/SEDUC/62439/2021 DE: 07/12/2021

Processo Nº: 1000003755475

Contratado: (306957/1) ACABIAS MARQUES LUIZ;CPF:033.588.831-32;Cargo/Função: (3468) TECNICO ADMINISTRATIVO EDUCACIONAL;Ref:A-001;CH: 30H Hab.:BACHARELADO EM CIENCIAS DA COMPUTACAO;Motivo:AULAS/CARGO LIVRE;Un. Adm:(013617) E E FRANKLIN CASSIANO;De:15/09/2021 a 31/12/2021

PUBLICADA, REGISTRADA, CUMPRÁ-SE.
Cuiabá-MT, 06 de Dezembro de 2021.
Alan Resende Porto
Secretário de Estado de Educação

O Secretário de Estado de Educação no uso de suas atribuições que lhes são conferidas por lei,

Resolve: AUTORIZAR - SEDUC

Objeto: CONTRATAÇÃO TEMPORÁRIA POR MOTIVO DE URGÊNCIA

CONTRATO/SEDUC/62440/2021 DE: 07/12/2021

Processo Nº: 1000003826871

Contratado: (307275/3) ALEX DA SILVA MARIANO;CPF:055.947.761-92;Cargo/Função: (3476) APOIO ADM. EDUCACIONAL-ELEMENTAR;Ref:A-001;CH: 30H Hab.:ENSINO MEDIO;Motivo:AULAS/CARGO LIVRE;Un. Adm:(013226) E E DR JOSE GENTIL DA SILVA;De:01/12/2021 a 31/12/2021

PUBLICADA, REGISTRADA, CUMPRÁ-SE.
Cuiabá-MT, 06 de Dezembro de 2021.
Alan Resende Porto
Secretário de Estado de Educação

CONTRATO/SEDUC/62441/2021 DE: 07/12/2021

Processo Nº: 1000003824687

Contratado: (307752/2) DAIANE DOS SANTOS;CPF:747.910.871-00;Cargo/Função: (3476) APOIO ADM. EDUCACIONAL-ELEMENTAR;Ref:A-001;CH: 30H Hab.:LICENCIATURA PLENA EM PEDAGOGIA;Motivo:AULAS/CARGO LIVRE;Un. Adm:(013536) E E NOVA CANAA;De:01/12/2021 a 20/12/2021

PUBLICADA, REGISTRADA, CUMPRÁ-SE.
Cuiabá-MT, 06 de Dezembro de 2021.
Alan Resende Porto
Secretário de Estado de Educação

O Secretário de Estado de Educação no uso de suas atribuições que lhes são conferidas por lei,

Resolve: RETIFICAR - SEDUC

Objeto: CONTRATAÇÃO TEMPORÁRIA POR MOTIVO DE URGÊNCIA

CONTRATO/SEDUC/62442/2021 DE: 07/12/2021

Processo Nº: 1000003797344

Contratado: (308454/1) JHON CLEVERSON GOMES DA SILVA;CPF:049.533.811-73;Cargo/Função: (3476) APOIO ADM. EDUCACIONAL-ELEMENTAR;Ref:A-001;CH: 30H Hab.:ENSINO MEDIO;Motivo:PROJETO/DEMANDA TEMPORÁRIA;Un. Adm:(075116) E E DE ENSINO ESPECIAL LUZ DO SABER;De:01/11/2021 a 31/12/2021

CONTRATO/SEDUC/62443/2021 DE: 07/12/2021

Processo Nº: 1000003795898

Contratado: (308534/1) ELIEZER DA SILVA FLOR;CPF:164.119.617-35;Cargo/Função: (3476) APOIO ADM. EDUCACIONAL-ELEMENTAR;Ref:A-001;CH: 30H Hab.:ENSINO MEDIO;Motivo:AULAS/CARGO LIVRE;Un. Adm:(014796) E E MARIA QUITERIA;De:01/11/2021 a 31/12/2021

PUBLICADA, REGISTRADA, CUMPRÁ-SE.
Cuiabá-MT, 06 de Dezembro de 2021.
Alan Resende Porto
Secretário de Estado de Educação

O Secretário de Estado de Educação no uso de suas atribuições que lhes são conferidas por lei,

Resolve: AUTORIZAR - SEDUC

Objeto: CONTRATAÇÃO TEMPORÁRIA POR MOTIVO DE URGÊNCIA

CONTRATO/SEDUC/62444/2021 DE: 07/12/2021

Processo Nº: 1000003832232

Contratado: (309143/1) NADHINY CRISTINA DE MORAES CAMPOS;CPF:055.936.131-92;Cargo/Função: (6027) ANALISTA DESENV ECON SOCIAL L 10050;Ref:A-001;CH: 40H Hab.:BACHARELADO EM ENGENHARIA ELÉTRICA;Motivo:;Un. Adm:(211230) NUC DE PROJETOS DE OBRAS;De:01/12/2021 a 31/12/2021

PUBLICADA, REGISTRADA, CUMPRÁ-SE.
Cuiabá-MT, 06 de Dezembro de 2021.
Alan Resende Porto
Secretário de Estado de Educação

O Secretário de Estado de Educação no uso de suas atribuições que lhes são conferidas por lei,

Resolve: RETIFICAR - SEDUC

Objeto: CONTRATAÇÃO TEMPORÁRIA POR MOTIVO DE URGÊNCIA

CONTRATO/SEDUC/62445/2021 DE: 07/12/2021

Processo Nº: 1000003566929

Contratado: (36535/44) JAIRO DA ROSA OLIVEIRA;CPF:384.258.311-72;Cargo/Função: (3476) APOIO ADM. EDUCACIONAL-ELEMENTAR;Ref:A-001;CH: 30H Hab.:LICENCIATURA PLENA EM NORMAL SUPERIOR;Motivo:AULAS/CARGO LIVRE;Un. Adm:(012610) E.E. MARIA S. PEIXOTO MOURA;De:01/02/2021 a 31/12/2021

PUBLICADA, REGISTRADA, CUMPRÁ-SE.
Cuiabá-MT, 06 de Dezembro de 2021.
Alan Resende Porto
Secretário de Estado de Educação

O Secretário de Estado de Educação no uso de suas atribuições que lhes são conferidas por lei,

Resolve: AUTORIZAR - SEDUC

Objeto: CONTRATAÇÃO TEMPORÁRIA POR MOTIVO DE URGÊNCIA

CONTRATO/SEDUC/62446/2021 DE: 07/12/2021

Processo Nº: 1000003809797

Contratado: (51492/51) DANIELA LINA DA COSTA SOUZA;CPF:535.257.011-87;Cargo/Função: (3506) CONTR.TEMP.FUNCAO PROF. HABILITADO;Ref:B-001;CH: 02H Hab.:LICENCIATURA PLENA EM LETRAS/PORTUGUES/ESPANHOL;Motivo:INDENIZACAO;Un. Adm:(013897) E E ZELIA COSTA DE ALMEIDA;De:01/12/2021 a 12/12/2021

PUBLICADA, REGISTRADA, CUMPRÁ-SE.
Cuiabá-MT, 06 de Dezembro de 2021.
Alan Resende Porto
Secretário de Estado de Educação

O Secretário de Estado de Educação no uso de suas atribuições que lhes são conferidas por lei,

Resolve: RETIFICAR - SEDUC

Objeto: CONTRATAÇÃO TEMPORÁRIA POR MOTIVO DE URGÊNCIA

CONTRATO/SEDUC/62447/2021 DE: 07/12/2021

Processo Nº: 1000003560250

Contratado: (53646/14) FRANCISCO BATISTA ALVES;CPF:390.247.099-20;Cargo/Função: (3476) APOIO ADM. EDUCACIONAL-ELEMENTAR;Ref:A-001;CH: 30H Hab.:BACHARELADO EM CIENCIAS CONTÁBEIS;Motivo:AULAS/CARGO LIVRE;Un. Adm:(050180) CEFAPRO DE JUARA;De:01/02/2021 a 31/12/2021

CONTRATO/SEDUC/62448/2021 DE: 07/12/2021

Processo Nº: 1000003768372

Contratado: (77038/29) NEURA MARIA DE AMORIM MOREIRA;CPF:325.804.361-20;Cargo/Função: (3476) APOIO ADM. EDUCACIONAL-ELEMENTAR;Ref:A-001;CH: 30H

Hab.: ENSINO MEDIO; Motivo: PROJETO/DEMANDA TEMPORARIA; Un. Adm: (010278) E E REUNIDAS DE CACHOEIRA RICA; De: 01/10/2021 a 31/12/2021

CONTRATO/SEDUC/62449/2021 DE: 07/12/2021

Processo Nº: 1000003572758

Contratado: (88256/31) VALTER VITORINO MARIANO; CPF: 393.853.701-97; Cargo/Função: (3476) APOIO ADM. EDUCACIONAL-ELEMENTAR; Ref: A-001; CH: 30H
Hab.: ENSINO MEDIO; Motivo: AULAS/CARGO LIVRE; Un. Adm: (014559) E. E. Dr. GUILHERME FREITAS ABREU LIMA; De: 01/02/2021 a 31/12/2021

CONTRATO/SEDUC/62450/2021 DE: 07/12/2021

Processo Nº: 1000003556448

Contratado: (88420/24) JULIETA MARQUES DA COSTA; CPF: 433.058.061-68; Cargo/Função: (3476) APOIO ADM. EDUCACIONAL-ELEMENTAR; Ref: A-001; CH: 30H
Hab.: LICENCIATURA PLENA EM PEDAGOGIA; Motivo: AULAS/CARGO LIVRE; Un. Adm: (044938) E. E. SABINO FERREIRA MAIA; De: 01/02/2021 a 31/12/2021

CONTRATO/SEDUC/62451/2021 DE: 07/12/2021

Processo Nº: 1000003558487

Contratado: (91075/7) JOVELINO FERREIRA NUNES; CPF: 327.524.401-97; Cargo/Função: (3476) APOIO ADM. EDUCACIONAL-ELEMENTAR; Ref: A-001; CH: 30H
Hab.: BACHARELADO EM CIENCIAS ADMINISTRATIVAS; Motivo: AULAS/CARGO LIVRE; Un. Adm: (012343) E. E. MANOEL CORREA DE ALMEIDA; De: 01/02/2021 a 31/12/2021

CONTRATO/SEDUC/62452/2021 DE: 07/12/2021

Processo Nº: 1000003772733

Contratado: (92515/9) AMIRTO PEDROZA DIAS; CPF: 429.774.871-15; Cargo/Função: (3476) APOIO ADM. EDUCACIONAL-ELEMENTAR; Ref: A-001; CH: 30H
Hab.: ENSINO MEDIO; Motivo: AULAS/CARGO LIVRE; Un. Adm: (014621) E E MARECHAL RONDON; De: 11/10/2021 a 31/12/2021

CONTRATO/SEDUC/62453/2021 DE: 07/12/2021

Processo Nº: 1000003573439

Contratado: (94820/33) SHEILA PINHEIRO EVANGELISTA; CPF: 000.940.661-16; Cargo/Função: (3468) TECNICO ADMINISTRATIVO EDUCACIONAL; Ref: A-001; CH: 30H
Hab.: TECNOLOGIA EM GESTÃO PÚBLICA; Motivo: AULAS/CARGO LIVRE; Un. Adm: (012556) E. E. SANTA CLAUDINA; De: 05/02/2021 a 31/12/2021

PUBLICADA, REGISTRADA, CUMPRE-SE.
Cuiabá-MT, 06 de Dezembro de 2021.
Alan Resende Porto
Secretário de Estado de Educação

BOLETIM DE PESSOAL/SEDUC/02096/2021 DE: 07/12/2021

O Secretário de Estado de Educação no uso de suas atribuições que lhes são conferidas por lei,

Resolve: AUTORIZAR

Evento: ADICIONAL NOTURNO

Processo N.: 1000003830012

Nome: (87409/1) ABRAAO DOS SANTOS

Cargo/Função: (4740) APOIO ADM EDUC PROFISSIONALIZADO-30
Un. Adm: (011975) E E PROF ELMAZ GATTAZ MONTEIRO
A Partir de: 01/11/2021 Até 30/11/2021

Processo N.: 1000003829755

Nome: (292720/5) ADAO JOSE DE PINHO

Cargo/Função: (3476) APOIO ADM. EDUCACIONAL-ELEMENTAR
Un. Adm: (021660) E E JOSE DE LIMA BARROS
A Partir de: 01/11/2021 Até 30/11/2021

Processo N.: 1000003832303

Nome: (252961/9) ADELINO AMANCIO DE CAMPOS

Cargo/Função: (3476) APOIO ADM. EDUCACIONAL-ELEMENTAR
Un. Adm: (012653) E E MARECHAL RONDON
A Partir de: 01/11/2021 Até 30/11/2021

Processo N.: 1000003829747

Nome: (100883/1) ADEMILTO QUEIROZ PEREIRA

Cargo/Função: (3476) APOIO ADM. EDUCACIONAL-ELEMENTAR
Un. Adm: (016500) E E MARIO SPINELLI
A Partir de: 01/11/2021 Até 30/11/2021

Processo N.: 1000003830022

Nome: (270440/10) ADEMIR BATISTA DOS SANTOS

Cargo/Função: (3476) APOIO ADM. EDUCACIONAL-ELEMENTAR
Un. Adm: (145777) E E RODRIGUES ALVES
A Partir de: 01/11/2021 Até 30/11/2021

Processo N.: 1000003829835

Nome: (130310/29) ADEMIR VENDRUSCOLO

Cargo/Função: (3476) APOIO ADM. EDUCACIONAL-ELEMENTAR
Un. Adm: (116033) E E CRISTIANO ARAUJO PIRES
A Partir de: 01/11/2021 Até 30/11/2021

Processo N.: 1000003829810

Nome: (111724/10) ADENILSON ANTONIO CORREA

Cargo/Função: (4740) APOIO ADM EDUC PROFISSIONALIZADO-30
Un. Adm: (145696) E E VIRGILIO CORREA FILHO
A Partir de: 01/11/2021 Até 30/11/2021

Processo N.: 1000003829881

Nome: (302928/6) ADEVAN GOMES DOS SANTOS

Cargo/Função: (3476) APOIO ADM. EDUCACIONAL-ELEMENTAR
Un. Adm: (196509) E E MIL TIR MAJOR PM ERNESTINO VERISSIMO DA SILVA
A Partir de: 11/11/2021 Até 30/11/2021

Processo N.: 1000003829745

Nome: (292697/5) ADILSON PEREIRA DA SILVA JUNIOR

Cargo/Função: (3476) APOIO ADM. EDUCACIONAL-ELEMENTAR
Un. Adm: (050180) CEFAPRO DE JUARA
A Partir de: 01/11/2021 Até 30/11/2021

Processo N.: 1000003829854

Nome: (289832/1) ADILSON PEREIRA LUNA

Cargo/Função: (3476) APOIO ADM. EDUCACIONAL-ELEMENTAR
Un. Adm: (012173) E E HEROCILITO LEONCIO MONTEIRO
A Partir de: 01/11/2021 Até 30/11/2021

Processo N.: 1000003829682

Nome: (239296/8) ADINALDO MARTINS CATELAN

Cargo/Função: (3476) APOIO ADM. EDUCACIONAL-ELEMENTAR
Un. Adm: (172456) E E DOROTH STONG
A Partir de: 01/11/2021 Até 30/11/2021

Processo N.: 1000003830989

Nome: (229184/18) ADONIAS DE SOUSA BRITO

Cargo/Função: (3476) APOIO ADM. EDUCACIONAL-ELEMENTAR
Un. Adm: (158623) E E ANTONIA LEAO DOS SANTOS
A Partir de: 01/11/2021 Até 30/11/2021

Processo N.: 1000003829821

Nome: (41681/9) AFONSO DANTOS DOS SANTOS

Cargo/Função: (4740) APOIO ADM EDUC PROFISSIONALIZADO-30
Un. Adm: (041360) ASSESSORIA PEDAGOGICA SINOP
A Partir de: 01/11/2021 Até 30/11/2021

Processo N.: 1000003833403

Nome: (286207/1) AGNALDO ALVES DE ABREU

Cargo/Função: (3476) APOIO ADM. EDUCACIONAL-ELEMENTAR
Un. Adm: (012912) E E ARLINDA PESSOA MARBECK MORRECK
A Partir de: 01/11/2021 Até 30/11/2021

Processo N.: 1000003829979

Nome: (73380/1) AIRTON DENIS DA COSTA

Cargo/Função: (4740) APOIO ADM EDUC PROFISSIONALIZADO-30
Un. Adm: (009610) E E ANTONIO EPAMINONDAS
A Partir de: 01/11/2021 Até 30/11/2021

Processo N.: 1000003832370

Nome: (135733/17) ALANDER JOSE DO CARMO RIOS

Cargo/Função: (3476) APOIO ADM. EDUCACIONAL-ELEMENTAR
Un. Adm: (011720) E E UNIAO E FORCA
A Partir de: 01/11/2021 Até 29/11/2021

Processo N.: 1000003831012

Nome: (87721/2) ALBERTO REITZ

Cargo/Função: (4740) APOIO ADM EDUC PROFISSIONALIZADO-30
Un. Adm: (014230) E E MARIA ESTHER PERES
A Partir de: 01/11/2021 Até 30/11/2021

Processo N.: 1000003829724

Nome: (55940/7) ALCIR LUIZ PAIZ

Cargo/Função: (4740) APOIO ADM EDUC PROFISSIONALIZADO-30
Un. Adm: (212474) E E DES INT DA ED BAS BEN SANT DA SIL FREIRE
A Partir de: 01/11/2021 Até 30/11/2021

Processo N.: 1000003830152

Nome: (226407/9) ALDEIR MOREIRA DE AGUIAR

Cargo/Função: (3476) APOIO ADM. EDUCACIONAL-ELEMENTAR
Un. Adm: (014940) E E DOM VUNIBALDO
A Partir de: 01/10/2021 Até 30/10/2021

Processo N.: 1000003829858

Nome: (292827/11) ALEXANDRE ALBUQUERQUE DOS SANTOS

Cargo/Função: (3476) APOIO ADM. EDUCACIONAL-ELEMENTAR
Un. Adm: (012173) E E HEROCILITO LEONCIO MONTEIRO
A Partir de: 01/11/2021 Até 08/11/2021

Processo N.: 1000003829700

Nome: (210222/20) ALMERALDO ALVARENGA BAZANA

Cargo/Função: (3476) APOIO ADM. EDUCACIONAL-ELEMENTAR
Un. Adm: (184586) E E MANOEL DE BARROS
A Partir de: 10/11/2021 Até 30/11/2021

Processo N.: 1000003829901

Nome: (303337/1) ALMIR VIEIRA HORAS

Cargo/Função: (3476) APOIO ADM. EDUCACIONAL-ELEMENTAR
Un. Adm: (114561) E E PROF ELCIO PRATES
A Partir de: 01/11/2021 Até 30/11/2021

Processo N.: 1000003830083

Nome: (92515/9) AMIRTO PEDROZA DIAS

Cargo/Função: (3476) APOIO ADM. EDUCACIONAL-ELEMENTAR
Un. Adm: (014621) E E MARECHAL RONDON
A Partir de: 01/11/2021 Até 30/11/2021

Processo N.: 1000003832162

Nome: (84940/1) ANA KARINA DE MOURA

Cargo/Função: (4740) APOIO ADM EDUC PROFISSIONALIZADO-30
Un. Adm: (014419) E E PROF JULIETA XAVIER BORGES
A Partir de: 01/11/2021 Até 30/11/2021

Processo N.: 1000003832419

Nome: (239877/10) ANA PAULA FERREIRA BARBOSA DUTRA

Cargo/Função: (3476) APOIO ADM. EDUCACIONAL-ELEMENTAR
Un. Adm: (176451) E E MARECHAL CANDIDO RONDON
A Partir de: 01/11/2021 Até 30/11/2021

Processo N.: 1000003832401

Nome: (280660/7) ANA PAULA SILVA CAIRES

Cargo/Função: (3476) APOIO ADM. EDUCACIONAL-ELEMENTAR
Un. Adm: (157244) E E SIDNEY CESAR FUHR
A Partir de: 01/11/2021 Até 30/11/2021

Processo N.: 1000003830118

Nome: (277768/9) ANDREIA HENRIQUE DE SOUSA

Cargo/Função: (3476) APOIO ADM. EDUCACIONAL-ELEMENTAR
Un. Adm: (137766) E E PAULO FREIRE
A Partir de: 01/11/2021 Até 30/11/2021

Processo N.: 1000003832221
 Nome: (275896/9) ANGELA MARIA DE SOUSA
 Cargo/Função: (3476) APOIO ADM. EDUCACIONAL-ELEMENTAR
 Un. Adm: (041203) ASSESSORIA PEDAGOGICA MIRASSOL DOESTE
 A Partir de: 01/11/2021 Até 30/11/2021

Processo N.: 1000003829952
 Nome: (220378/3) ANTONIO ALVES DA SILVA
 Cargo/Função: (4740) APOIO ADM EDUC PROFISSIONALIZADO-30
 Un. Adm: (021687) E E PEDRO NECA
 A Partir de: 01/11/2021 Até 30/11/2021

Processo N.: 1000003829275
 Nome: (226190/2) ANTONIO BATISTA DOS SANTOS
 Cargo/Função: (4740) APOIO ADM EDUC PROFISSIONALIZADO-30
 Un. Adm: (038806) E E ALVARINA ALVES DE FREITAS
 A Partir de: 01/11/2021 Até 30/11/2021

Processo N.: 1000003829757
 Nome: (142406/13) ANTONIO CARLOS DE SOUZA
 Cargo/Função: (4740) APOIO ADM EDUC PROFISSIONALIZADO-30
 Un. Adm: (124125) E E ETELVINA F DE CERQUEIRA DIAS
 A Partir de: 01/11/2021 Até 30/11/2021

Processo N.: 1000003829825
 Nome: (227753/1) ANTONIO CARLOS PALU
 Cargo/Função: (4740) APOIO ADM EDUC PROFISSIONALIZADO-30
 Un. Adm: (013757) E E SEBASTIAO PATRICIO
 A Partir de: 01/11/2021 Até 30/11/2021

Processo N.: 1000003830025
 Nome: (227753/1) ANTONIO CARLOS PALU
 Cargo/Função: (4740) APOIO ADM EDUC PROFISSIONALIZADO-30
 Un. Adm: (013757) E E SEBASTIAO PATRICIO
 A Partir de: 30/09/2021 Até 30/09/2021

Processo N.: 1000003829754
 Nome: (23074/1) ANTONIO DA SILVA MARQUES
 Cargo/Função: (4740) APOIO ADM EDUC PROFISSIONALIZADO-30
 Un. Adm: (021660) E E JOSE DE LIMA BARROS
 A Partir de: 01/11/2021 Até 30/11/2021

Processo N.: 1000003830147
 Nome: (268562/16) ANTONIO JOSE RODRIGUES DE SOUZA
 Cargo/Função: (3476) APOIO ADM. EDUCACIONAL-ELEMENTAR
 Un. Adm: (015598) CEJA ARIOSTO DA RIVA
 A Partir de: 01/11/2021 Até 30/11/2021

Processo N.: 1000003829879
 Nome: (276345/12) ANTONIO NONATO DA SILVA
 Cargo/Função: (3476) APOIO ADM. EDUCACIONAL-ELEMENTAR
 Un. Adm: (196509) E E MIL TIR MAJOR PM ERNESTINO VERISSIMO DA SILVA
 A Partir de: 01/11/2021 Até 30/11/2021

Processo N.: 1000003829842
 Nome: (292742/6) APARECIDA EDILAINÉ KOGLER
 Cargo/Função: (3476) APOIO ADM. EDUCACIONAL-ELEMENTAR
 Un. Adm: (194522) ESCOLA EST CARLOS DRUMMOND DE ANDRADE
 A Partir de: 01/11/2021 Até 30/11/2021

Processo N.: 1000003832317
 Nome: (38855/1) ARION FERREIRA DOS SANTOS
 Cargo/Função: (4740) APOIO ADM EDUC PROFISSIONALIZADO-30
 Un. Adm: (183652) E E PROF MARIA SEBASTIANA DE SOUZA
 A Partir de: 01/11/2021 Até 30/11/2021

Processo N.: 1000003829970
 Nome: (38419/1) ARLINDO BARBOSA DA SILVA
 Cargo/Função: (4740) APOIO ADM EDUC PROFISSIONALIZADO-30
 Un. Adm: (012130) E E MARIA LEITE MARCOSKI
 A Partir de: 01/11/2021 Até 30/11/2021

Processo N.: 1000003829798
 Nome: (274193/7) ARTUR SANTANA
 Cargo/Função: (3476) APOIO ADM. EDUCACIONAL-ELEMENTAR
 Un. Adm: (015865) E E 29 DE NOVEMBRO
 A Partir de: 01/11/2021 Até 30/11/2021

Processo N.: 1000003829931
 Nome: (242995/11) ASSALU WAURA
 Cargo/Função: (3476) APOIO ADM. EDUCACIONAL-ELEMENTAR
 Un. Adm: (069299) E E INDIGENA IKPENG
 A Partir de: 01/11/2021 Até 30/11/2021

Processo N.: 1000003829306
 Nome: (286188/1) ATILA ALL WENSER DE LARA OLIVEIRA
 Cargo/Função: (3476) APOIO ADM. EDUCACIONAL-ELEMENTAR
 Un. Adm: (012939) E E MARIA AUXILIADORA
 A Partir de: 01/11/2021 Até 30/11/2021

Processo N.: 1000003829718
 Nome: (215358/19) BENEDITO HORACIO DE AMORIM
 Cargo/Função: (3476) APOIO ADM. EDUCACIONAL-ELEMENTAR
 Un. Adm: (015636) E E JOAO PAULO I
 A Partir de: 01/11/2021 Até 30/11/2021

Processo N.: 1000003829733
 Nome: (87782/1) CARLISON RODRIGO OLIVEIRA
 Cargo/Função: (4740) APOIO ADM EDUC PROFISSIONALIZADO-30
 Un. Adm: (014141) E E HUMBERTO CASTELO BRANCO
 A Partir de: 01/11/2021 Até 30/11/2021

Processo N.: 1000003832150
 Nome: (59081/8) CARLOS ALCIDES DE MORAIS
 Cargo/Função: (4740) APOIO ADM EDUC PROFISSIONALIZADO-30

Un. Adm: (014419) E E PROF JULIETA XAVIER BORGES
 A Partir de: 01/11/2021 Até 30/11/2021

Processo N.: 1000003830063
 Nome: (288990/6) CARLOS ANDRE ALVES
 Cargo/Função: (3476) APOIO ADM. EDUCACIONAL-ELEMENTAR
 Un. Adm: (050199) CEFAPRO DE MATUPA
 A Partir de: 01/11/2021 Até 30/11/2021

Processo N.: 1000003829725
 Nome: (288818/1) CARLOS ANDRE NASCIMENTO DA CONCEICAO
 Cargo/Função: (3476) APOIO ADM. EDUCACIONAL-ELEMENTAR
 Un. Adm: (212474) E E DES INT DA ED BAS BEN SANT DA SIL FREIRE
 A Partir de: 01/11/2021 Até 30/11/2021

Processo N.: 1000003829229
 Nome: (243255/14) CARLOS DOS SANTOS
 Cargo/Função: (3476) APOIO ADM. EDUCACIONAL-ELEMENTAR
 Un. Adm: (069558) E E ANGELINA F MAZZUTTI
 A Partir de: 01/11/2021 Até 30/11/2021

Processo N.: 1000003829795
 Nome: (124036/45) CARMELITA DO NASCIMENTO
 Cargo/Função: (3476) APOIO ADM. EDUCACIONAL-ELEMENTAR
 Un. Adm: (015865) E E 29 DE NOVEMBRO
 A Partir de: 01/11/2021 Até 30/11/2021

Processo N.: 1000003829272
 Nome: (89922/2) CELIO CEZILIO DE FREITAS
 Cargo/Função: (4740) APOIO ADM EDUC PROFISSIONALIZADO-30
 Un. Adm: (038806) E E ALVARINA ALVES DE FREITAS
 A Partir de: 01/11/2021 Até 30/11/2021

Processo N.: 1000003831082
 Nome: (134281/22) CELIO RAMOS DA SILVA
 Cargo/Função: (3476) APOIO ADM. EDUCACIONAL-ELEMENTAR
 Un. Adm: (015482) E E RUI BARBOSA
 A Partir de: 01/11/2021 Até 30/11/2021

Processo N.: 1000003832244
 Nome: (219732/2) CELSO FERREIRA DE SOUSA
 Cargo/Função: (4740) APOIO ADM EDUC PROFISSIONALIZADO-30
 Un. Adm: (014222) E E ELIAS BENTO
 A Partir de: 01/11/2021 Até 30/11/2021

Processo N.: 1000003829692
 Nome: (227309/1) CERISVALDO SILVA DOS SANTOS
 Cargo/Função: (4740) APOIO ADM EDUC PROFISSIONALIZADO-30
 Un. Adm: (038660) E E TAPIRAPE
 A Partir de: 01/11/2021 Até 30/11/2021

Processo N.: 1000003830049
 Nome: (303128/1) CHARLES CRISTIAN DA SILVA LIMA
 Cargo/Função: (3476) APOIO ADM. EDUCACIONAL-ELEMENTAR
 Un. Adm: (104256) E E BENICIO TRETTEL DA SILVA
 A Partir de: 01/11/2021 Até 30/11/2021

Processo N.: 1000003829274
 Nome: (64677/2) CILSO GOMES DE OLIVEIRA
 Cargo/Função: (4740) APOIO ADM EDUC PROFISSIONALIZADO-30
 Un. Adm: (038806) E E ALVARINA ALVES DE FREITAS
 A Partir de: 01/11/2021 Até 30/11/2021

Processo N.: 1000003830951
 Nome: (78132/2) CIRO LEITE DE MORAIS
 Cargo/Função: (4740) APOIO ADM EDUC PROFISSIONALIZADO-30
 Un. Adm: (040568) ASSESSORIA PEDAGOGICA NOSSA SENHORA DO LIVRAMENTO
 A Partir de: 01/11/2021 Até 30/11/2021

Processo N.: 1000003829836
 Nome: (211157/23) CLAUDENIR DILKIN
 Cargo/Função: (3476) APOIO ADM. EDUCACIONAL-ELEMENTAR
 Un. Adm: (116033) E E CRISTIANO ARAUJO PIRES
 A Partir de: 01/11/2021 Até 30/11/2021

Processo N.: 1000003829683
 Nome: (234982/2) CLAUDINEI FERNANDES DOS ANJOS
 Cargo/Função: (4740) APOIO ADM EDUC PROFISSIONALIZADO-30
 Un. Adm: (172456) E E DOROTH STONG
 A Partir de: 01/11/2021 Até 30/11/2021

Processo N.: 1000003829705
 Nome: (62931/2) CLAUDINEI SERGIO DA SILVA
 Cargo/Função: (4740) APOIO ADM EDUC PROFISSIONALIZADO-30
 Un. Adm: (010774) E E DOM ANTONIO CAMPELO
 A Partir de: 01/11/2021 Até 30/11/2021

Processo N.: 1000003829273
 Nome: (276648/4) CLEICIMARA COELHO DE ALMEIDA
 Cargo/Função: (3476) APOIO ADM. EDUCACIONAL-ELEMENTAR
 Un. Adm: (015180) E E CEL ONDINO R LIMA
 A Partir de: 01/11/2021 Até 30/11/2021

Processo N.: 1000003830984
 Nome: (217544/8) CLEIDIANE MELO VASCONCELOS
 Cargo/Função: (3476) APOIO ADM. EDUCACIONAL-ELEMENTAR
 Un. Adm: (014095) E E TANCREDO A NEVES
 A Partir de: 01/11/2021 Até 30/11/2021

Processo N.: 1000003832203
 Nome: (278608/8) CLEIDIOMAR MAZETE CARVALHO
 Cargo/Função: (3476) APOIO ADM. EDUCACIONAL-ELEMENTAR
 Un. Adm: (015288) E E BENTO ALEXANDRE DOS SANTOS
 A Partir de: 01/11/2021 Até 30/11/2021

Processo N.: 1000003832220
 Nome: (276106/7) CLENILSON ALBINO DA SILVA
 Cargo/Função: (3476) APOIO ADM. EDUCACIONAL-ELEMENTAR
 Un. Adm: (041203) ASSESSORIA PEDAGOGICA MIRASSOL DOESTE
 A Partir de: 01/11/2021 Até 30/11/2021

Processo N.: 1000003830124
 Nome: (63481/9) CLEODENITO DA CRUZ NASCIMENTO
 Cargo/Função: (4740) APOIO ADM EDUC PROFISSIONALIZADO-30
 Un. Adm: (069230) E E ANTONIO CARLOS MOURA
 A Partir de: 01/11/2021 Até 30/11/2021

Processo N.: 1000003831028
 Nome: (88781/1) CLEOMAR SANTOS DO NASCIMENTO
 Cargo/Função: (4740) APOIO ADM EDUC PROFISSIONALIZADO-30
 Un. Adm: (014222) E E ELIAS BENTO
 A Partir de: 01/11/2021 Até 30/11/2021

Processo N.: 1000003832251
 Nome: (249172/16) CLEONILDE VIEIRA DOS SANTOS
 Cargo/Função: (3476) APOIO ADM. EDUCACIONAL-ELEMENTAR
 Un. Adm: (013250) E E ENIO PIPINO
 A Partir de: 01/11/2021 Até 30/11/2021

Processo N.: 1000003830947
 Nome: (106927/3) CLERISON LIMA DA SILVA
 Cargo/Função: (4740) APOIO ADM EDUC PROFISSIONALIZADO-30
 Un. Adm: (015954) E E WILSON DE ALMEIDA
 A Partir de: 01/11/2021 Até 30/11/2021

Processo N.: 1000003832448
 Nome: (284017/6) CLEUSA GRESSELLE AREND
 Cargo/Função: (3476) APOIO ADM. EDUCACIONAL-ELEMENTAR
 Un. Adm: (015547) E E DOM BOSCO
 A Partir de: 01/11/2021 Até 30/11/2021

Processo N.: 1000003829894
 Nome: (85026/1) CRISTHIAN MUNIZ
 Cargo/Função: (4740) APOIO ADM EDUC PROFISSIONALIZADO-30
 Un. Adm: (014648) E E 21 DE ABRIL
 A Partir de: 01/11/2021 Até 30/11/2021

Processo N.: 1000003832266
 Nome: (227303/1) CRISTOVAO QUEIROZ DE ALENCAR
 Cargo/Função: (4740) APOIO ADM EDUC PROFISSIONALIZADO-30
 Un. Adm: (011657) E E SAO LUIZ
 A Partir de: 01/11/2021 Até 30/11/2021

Processo N.: 1000003829946
 Nome: (282658/6) CRIZIANE ALCANTARA BATISTA PEREIRA DA SILVA
 Cargo/Função: (3476) APOIO ADM. EDUCACIONAL-ELEMENTAR
 Un. Adm: (040720) ASSESSORIA PEDAGOGICA ITIQUIRA
 A Partir de: 01/11/2021 Até 30/11/2021

Processo N.: 1000003829259
 Nome: (283640/2) DALMIRA ROSA DIAS
 Cargo/Função: (3476) APOIO ADM. EDUCACIONAL-ELEMENTAR
 Un. Adm: (064149) E E PAULO FREIRE
 A Partir de: 01/11/2021 Até 30/11/2021

Processo N.: 1000003832403
 Nome: (298897/4) DANIEL MARCOS DA SILVA MARTINS
 Cargo/Função: (3476) APOIO ADM. EDUCACIONAL-ELEMENTAR
 Un. Adm: (157244) E E SIDNEY CESAR FUHR
 A Partir de: 01/11/2021 Até 30/11/2021

Processo N.: 1000003829225
 Nome: (130956/8) DAVI MATTOS MANTOVANI
 Cargo/Função: (4740) APOIO ADM EDUC PROFISSIONALIZADO-30
 Un. Adm: (015105) E E 9 DE JULHO
 A Partir de: 01/11/2021 Até 30/11/2021

Processo N.: 1000003830041
 Nome: (100981/1) DECIO DE OLIVEIRA JUNIOR
 Cargo/Função: (4740) APOIO ADM EDUC PROFISSIONALIZADO-30
 Un. Adm: (173541) E E PROF ELIZABET EVANGELISTA PEREIRA
 A Partir de: 01/11/2021 Até 30/11/2021

Processo N.: 1000003829736
 Nome: (243727/13) DENYTH SEMPIO JUSTINO
 Cargo/Função: (3476) APOIO ADM. EDUCACIONAL-ELEMENTAR
 Un. Adm: (049832) E E SALIM FELICIO
 A Partir de: 01/11/2021 Até 30/11/2021

Processo N.: 1000003829758
 Nome: (282966/6) DEVID COSTA SOUSA
 Cargo/Função: (3476) APOIO ADM. EDUCACIONAL-ELEMENTAR
 Un. Adm: (021660) E E JOSE DE LIMA BARROS
 A Partir de: 01/11/2021 Até 30/11/2021

Processo N.: 1000003832172
 Nome: (298773/4) DIONATAM EDUARDO DOS SANTOS
 Cargo/Função: (3476) APOIO ADM. EDUCACIONAL-ELEMENTAR
 Un. Adm: (015474) E E PROF MARINES FATIMA DE SA TEIXEIRA
 A Partir de: 01/11/2021 Até 30/11/2021

Processo N.: 1000003830058
 Nome: (210971/9) DIRCEU LEANDRO DOS SANTOS
 Cargo/Função: (3476) APOIO ADM. EDUCACIONAL-ELEMENTAR
 Un. Adm: (050199) CEFAPRO DE MATUPA
 A Partir de: 01/11/2021 Até 30/11/2021

Processo N.: 1000003830955
 Nome: (84387/1) DOMINGOS SANTANA LEITE
 Cargo/Função: (4740) APOIO ADM EDUC PROFISSIONALIZADO-30
 Un. Adm: (040568) ASSESSORIA PEDAGOGICA NOSSA SENHORA DO LIVRAMENTO
 A Partir de: 01/11/2021 Até 30/11/2021

Processo N.: 1000003829756
 Nome: (136415/11) DONIZETE DOMINGUES TEIXEIRA
 Cargo/Função: (4740) APOIO ADM EDUC PROFISSIONALIZADO-30
 Un. Adm: (124125) E E ETELVINA F DE CERQUEIRA DIAS
 A Partir de: 01/11/2021 Até 30/11/2021

Processo N.: 1000003832258
 Nome: (303076/1) DOUGLAS MARANGONI LISBOA MARTINS
 Cargo/Função: (3476) APOIO ADM. EDUCACIONAL-ELEMENTAR
 Un. Adm: (015814) E E RENATO SPINELLI
 A Partir de: 01/11/2021 Até 30/11/2021

Processo N.: 1000003830950
 Nome: (242460/1) EDENIR OLEGARIO DE AMORIM
 Cargo/Função: (3476) APOIO ADM. EDUCACIONAL-ELEMENTAR
 Un. Adm: (015954) E E WILSON DE ALMEIDA
 A Partir de: 01/11/2021 Até 30/11/2021

Processo N.: 1000003829951
 Nome: (99192/1) EDILBERTO RENATO DE SOUSA
 Cargo/Função: (4740) APOIO ADM EDUC PROFISSIONALIZADO-30
 Un. Adm: (021687) E E PEDRO NECA
 A Partir de: 01/11/2021 Até 30/11/2021

Processo N.: 1000003830109
 Nome: (87327/1) EDILSON MARIO DE MORAES
 Cargo/Função: (4740) APOIO ADM EDUC PROFISSIONALIZADO-30
 Un. Adm: (040703) ASSESSORIA PEDAGOGICA VARZEA GRANDE
 A Partir de: 01/11/2021 Até 30/11/2021

Processo N.: 1000003829247
 Nome: (262054/12) EDINEI ECHAGUE LEITE
 Cargo/Função: (3476) APOIO ADM. EDUCACIONAL-ELEMENTAR
 Un. Adm: (012114) E E PEDRO GARDES
 A Partir de: 01/11/2021 Até 02/11/2021

Processo N.: 1000003829248
 Nome: (262054/13) EDINEI ECHAGUE LEITE
 Cargo/Função: (3476) APOIO ADM. EDUCACIONAL-ELEMENTAR
 Un. Adm: (012114) E E PEDRO GARDES
 A Partir de: 03/11/2021 Até 30/11/2021

Processo N.: 1000003830084
 Nome: (235698/17) EDINEI VICENTE DA COSTA
 Cargo/Função: (3476) APOIO ADM. EDUCACIONAL-ELEMENTAR
 Un. Adm: (014621) E E MARECHAL RONDON
 A Partir de: 01/11/2021 Até 30/11/2021

Processo N.: 1000003832171
 Nome: (275481/8) EDIRLEI ARROTEIA DO NASCIMENTO
 Cargo/Função: (3476) APOIO ADM. EDUCACIONAL-ELEMENTAR
 Un. Adm: (015474) E E PROF MARINES FATIMA DE SA TEIXEIRA
 A Partir de: 01/11/2021 Até 30/11/2021

Processo N.: 1000003829286
 Nome: (133648/10) EDISON FRONSAK
 Cargo/Função: (4740) APOIO ADM EDUC PROFISSIONALIZADO-30
 Un. Adm: (045098) E E JOAO CATARINO DE SOUZA
 A Partir de: 01/11/2021 Até 30/11/2021

Processo N.: 1000003830145
 Nome: (260075/15) EDIVALDO ALVES CORONEL
 Cargo/Função: (3476) APOIO ADM. EDUCACIONAL-ELEMENTAR
 Un. Adm: (060224) C E A A D A PROF ARLETE P MIGUELETTI
 A Partir de: 01/11/2021 Até 30/11/2021

Processo N.: 1000003833398
 Nome: (65895/3) EDIVALDO ANTONIO DE LIMA
 Cargo/Função: (4740) APOIO ADM EDUC PROFISSIONALIZADO-30
 Un. Adm: (015172) E E COUTO MAGALHAES
 A Partir de: 01/11/2021 Até 30/11/2021

Processo N.: 1000003832441
 Nome: (251478/1) EDMAR MARTINS DE MOURA
 Cargo/Função: (4740) APOIO ADM EDUC PROFISSIONALIZADO-30
 Un. Adm: (011916) E E 22 DE MAIO
 A Partir de: 01/11/2021 Até 30/11/2021

Processo N.: 1000003830940
 Nome: (269161/17) EDMUNDO GONCALVES
 Cargo/Função: (3476) APOIO ADM. EDUCACIONAL-ELEMENTAR
 Un. Adm: (069450) ASSESSORIA PEDAGOGICA DE COLNIZA
 A Partir de: 01/11/2021 Até 30/11/2021

Processo N.: 1000003829841
 Nome: (303437/1) EDNANDO PINHEIRO MORENO
 Cargo/Função: (3476) APOIO ADM. EDUCACIONAL-ELEMENTAR
 Un. Adm: (194522) ESCOLA EST CARLOS DRUMMOND DE ANDRADE
 A Partir de: 01/11/2021 Até 30/11/2021

Processo N.: 1000003829981
 Nome: (283181/10) EDNELSON MARCOS FERREIRA DE MAGALHAES
 Cargo/Função: (3476) APOIO ADM. EDUCACIONAL-ELEMENTAR
 Un. Adm: (009610) E E ANTONIO EPAMINONDAS
 A Partir de: 01/11/2021 Até 30/11/2021

Processo N.: 1000003830111
 Nome: (87161/1) EDSON EMILIANO GONCALVES
 Cargo/Função: (4740) APOIO ADM EDUC PROFISSIONALIZADO-30
 Un. Adm: (040703) ASSESSORIA PEDAGOGICA VARZEA GRANDE
 A Partir de: 01/11/2021 Até 30/11/2021

Processo N.: 1000003829886
 Nome: (298689/4) EDSON NEVES DA ROCHA
 Cargo/Função: (3476) APOIO ADM. EDUCACIONAL-ELEMENTAR
 Un. Adm: (044245) E E PROF AMELIA DE OLIVEIRA SILVA
 A Partir de: 29/11/2021 Até 30/11/2021

Processo N.: 1000003830010
 Nome: (87410/1) EDUARDO DA SILVA ALMEIDA
 Cargo/Função: (4740) APOIO ADM EDUC PROFISSIONALIZADO-30
 Un. Adm: (011975) E E PROF ELMAZ GATTAZ MONTEIRO
 A Partir de: 01/11/2021 Até 30/11/2021

Processo N.: 1000003833322
 Nome: (299012/5) EDVALDO DO CARMO COSTA
 Cargo/Função: (3476) APOIO ADM. EDUCACIONAL-ELEMENTAR
 Un. Adm: (015920) E E ANTONIO HORTOLLANI
 A Partir de: 01/11/2021 Até 30/11/2021

Processo N.: 1000003829899
 Nome: (206480/18) ELAUDENIR SANTANA
 Cargo/Função: (3476) APOIO ADM. EDUCACIONAL-ELEMENTAR
 Un. Adm: (114561) E E PROF ELCIO PRATES
 A Partir de: 01/11/2021 Até 30/11/2021

Processo N.: 1000003832292
 Nome: (127297/15) ELIANE GOMES FERNANDES SILVA
 Cargo/Função: (3476) APOIO ADM. EDUCACIONAL-ELEMENTAR
 Un. Adm: (140805) E E BONIFACIO SACHETTI
 A Partir de: 01/11/2021 Até 30/11/2021

Processo N.: 1000003830067
 Nome: (308534/1) ELIEZER DA SILVA FLOR
 Cargo/Função: (3476) APOIO ADM. EDUCACIONAL-ELEMENTAR
 Un. Adm: (014796) E E MARIA QUITERIA
 A Partir de: 01/11/2021 Até 30/11/2021

Processo N.: 1000003832439
 Nome: (231937/5) ELIO FRANCISCO BONFIM
 Cargo/Função: (4740) APOIO ADM EDUC PROFISSIONALIZADO-30
 Un. Adm: (011916) E E 22 DE MAIO
 A Partir de: 01/11/2021 Até 30/11/2021

Processo N.: 1000003831009
 Nome: (238758/16) ELISANGELA DE LIRA BARROS
 Cargo/Função: (3476) APOIO ADM. EDUCACIONAL-ELEMENTAR
 Un. Adm: (014206) E E ALEXANDRE QUIRINO SOUZA
 A Partir de: 01/11/2021 Até 30/11/2021

Processo N.: 1000003829704
 Nome: (305183/1) ELIZABETE DOS SANTOS SILVA DE SOUSA
 Cargo/Função: (3476) APOIO ADM. EDUCACIONAL-ELEMENTAR
 Un. Adm: (184586) E E MANOEL DE BARROS
 A Partir de: 01/11/2021 Até 05/11/2021

Processo N.: 1000003832329
 Nome: (55249/6) EMILIO MANOEL DA SILVA
 Cargo/Função: (4740) APOIO ADM EDUC PROFISSIONALIZADO-30
 Un. Adm: (045101) E E MAXIMIANA DO NASCIMENTO
 A Partir de: 01/11/2021 Até 30/11/2021

Processo N.: 1000003829695
 Nome: (98050/6) ERANDI DONIZETE DA SILVA
 Cargo/Função: (4740) APOIO ADM EDUC PROFISSIONALIZADO-30
 Un. Adm: (014451) E E JOAO DE CAMPOS BORGES
 A Partir de: 01/11/2021 Até 30/11/2021

Processo N.: 1000003830949
 Nome: (305820/1) ERMELINDO APARECIDO SIMAO COELHO
 Cargo/Função: (3476) APOIO ADM. EDUCACIONAL-ELEMENTAR
 Un. Adm: (015954) E E WILSON DE ALMEIDA
 A Partir de: 01/11/2021 Até 30/11/2021

Processo N.: 1000003832270
 Nome: (291955/5) ERNANDES RODRIGO DA SILVA BARBOSA
 Cargo/Função: (3476) APOIO ADM. EDUCACIONAL-ELEMENTAR
 Un. Adm: (137774) E E MARIO DE ANDRADE
 A Partir de: 01/11/2021 Até 30/11/2021

Processo N.: 1000003831021
 Nome: (303471/1) ESTEVENO DE FREITAS RODRIGUES
 Cargo/Função: (3476) APOIO ADM. EDUCACIONAL-ELEMENTAR
 Un. Adm: (014575) E E DR ARTHUR ANTUNES MACIEL
 A Partir de: 01/11/2021 Até 30/11/2021

Processo N.: 1000003829832
 Nome: (237459/20) ETERNILDO APARECIDO AMORIM INACIO
 Cargo/Função: (3476) APOIO ADM. EDUCACIONAL-ELEMENTAR
 Un. Adm: (011568) E E JOSE DE ALENCAR
 A Partir de: 01/11/2021 Até 30/11/2021

Processo N.: 1000003832316
 Nome: (142952/31) ETEVALDO SILVERIO FERREIRA
 Cargo/Função: (3476) APOIO ADM. EDUCACIONAL-ELEMENTAR
 Un. Adm: (183652) E E PROF MARIA SEBASTIANA DE SOUZA
 A Partir de: 01/11/2021 Até 30/11/2021

Processo N.: 1000003830024
 Nome: (283331/3) EUCLIDES SANTANA CAVASSANI
 Cargo/Função: (3476) APOIO ADM. EDUCACIONAL-ELEMENTAR
 Un. Adm: (041602) ASSESSORIA PEDAGOGICA JUINA
 A Partir de: 01/11/2021 Até 30/11/2021

Processo N.: 1000003830099
 Nome: (307661/1) EVANDRO ROGERIO BREGO FERREIRA
 Cargo/Função: (3476) APOIO ADM. EDUCACIONAL-ELEMENTAR
 Un. Adm: (010456) E E FILOGONIO CORREA
 A Partir de: 01/11/2021 Até 30/11/2021

Processo N.: 1000003830149
 Nome: (100830/1) EVANS SOARES DE LIMA
 Cargo/Função: (4740) APOIO ADM EDUC PROFISSIONALIZADO-30
 Un. Adm: (060224) C E A D A PROF ARLETE P MIGUELETTI
 A Partir de: 01/11/2021 Até 30/11/2021

Processo N.: 1000003832281
 Nome: (139310/12) EVERSOM MARINHO GUIMARAES
 Cargo/Função: (4740) APOIO ADM EDUC PROFISSIONALIZADO-30
 Un. Adm: (014214) E E 13 DE MAIO
 A Partir de: 01/11/2021 Até 30/11/2021

Processo N.: 1000003829232
 Nome: (215840/8) EVERTON DIAS GOMES
 Cargo/Função: (3476) APOIO ADM. EDUCACIONAL-ELEMENTAR
 Un. Adm: (012920) E E CARLOS HUGUINEY
 A Partir de: 01/10/2021 Até 03/10/2021

Processo N.: 1000003829236
 Nome: (215840/8) EVERTON DIAS GOMES
 Cargo/Função: (3476) APOIO ADM. EDUCACIONAL-ELEMENTAR
 Un. Adm: (012920) E E CARLOS HUGUINEY
 A Partir de: 03/11/2021 Até 30/11/2021

Processo N.: 1000003829257
 Nome: (286586/1) EWERTY ALVES DE SOUZA
 Cargo/Função: (3476) APOIO ADM. EDUCACIONAL-ELEMENTAR
 Un. Adm: (064149) E E PAULO FREIRE
 A Partir de: 01/11/2021 Até 30/11/2021

Processo N.: 1000003829829
 Nome: (286127/1) FABIO TAVARES DA SILVA
 Cargo/Função: (3476) APOIO ADM. EDUCACIONAL-ELEMENTAR
 Un. Adm: (069469) E E BERNARDINO GOMES DA LUZ
 A Partir de: 01/11/2021 Até 30/11/2021

Processo N.: 1000003829701
 Nome: (286604/1) FABRIANO SOARES NUNES
 Cargo/Função: (3476) APOIO ADM. EDUCACIONAL-ELEMENTAR
 Un. Adm: (184586) E E MANOEL DE BARROS
 A Partir de: 01/11/2021 Até 30/11/2021

Processo N.: 1000003829864
 Nome: (289107/6) FELIPE DOS SANTOS LEBRAO
 Cargo/Função: (3476) APOIO ADM. EDUCACIONAL-ELEMENTAR
 Un. Adm: (016578) E E JOAQUIM AUGUSTO C MARQUES
 A Partir de: 01/11/2021 Até 30/11/2021

Processo N.: 1000003829246
 Nome: (287231/1) FELIPE TOSCHI CRISTALDO LEITE
 Cargo/Função: (3476) APOIO ADM. EDUCACIONAL-ELEMENTAR
 Un. Adm: (012114) E E PEDRO GARDES
 A Partir de: 01/11/2021 Até 30/11/2021

Processo N.: 1000003832332
 Nome: (88373/2) FELIPE URBANO DA CONCEICAO
 Cargo/Função: (4740) APOIO ADM EDUC PROFISSIONALIZADO-30
 Un. Adm: (045101) E E MAXIMIANA DO NASCIMENTO
 A Partir de: 01/11/2021 Até 30/11/2021

Processo N.: 1000003830061
 Nome: (260218/16) FERNANDO DE LIMA PALENSKI
 Cargo/Função: (3476) APOIO ADM. EDUCACIONAL-ELEMENTAR
 Un. Adm: (050199) CEFAPRO DE MATUPA
 A Partir de: 01/11/2021 Até 30/11/2021

Processo N.: 1000003829721
 Nome: (67924/1) FERNANDO JOSE FREIRE
 Cargo/Função: (4740) APOIO ADM EDUC PROFISSIONALIZADO-30
 Un. Adm: (043133) E E LUDOVICO VIEIRA CAMARGO
 A Partir de: 01/11/2021 Até 30/11/2021

Processo N.: 1000003832291
 Nome: (77878/13) FLAVIO JOSE DE SOUSA
 Cargo/Função: (4740) APOIO ADM EDUC PROFISSIONALIZADO-30
 Un. Adm: (140805) E E BONIFACIO SACHETTI
 A Partir de: 01/11/2021 Até 30/11/2021

Processo N.: 1000003830019
 Nome: (59787/14) FLORENCIO PEREIRA DA SILVA
 Cargo/Função: (4740) APOIO ADM EDUC PROFISSIONALIZADO-30
 Un. Adm: (014583) CEJA ALTERNATIVO
 A Partir de: 01/11/2021 Até 30/11/2021

Processo N.: 1000003829746
 Nome: (53646/14) FRANCISCO BATISTA ALVES
 Cargo/Função: (3476) APOIO ADM. EDUCACIONAL-ELEMENTAR
 Un. Adm: (050180) CEFAPRO DE JUARA
 A Partir de: 01/11/2021 Até 30/11/2021

Processo N.: 1000003829212
 Nome: (287344/1) FRANCISCO DE CASTRO
 Cargo/Função: (3476) APOIO ADM. EDUCACIONAL-ELEMENTAR
 Un. Adm: (069140) E E 29 DE SETEMBRO
 A Partir de: 01/11/2021 Até 30/11/2021

Processo N.: 1000003832445
 Nome: (97653/34) FRANCISCO JUVINO DA SILVA
 Cargo/Função: (3476) APOIO ADM. EDUCACIONAL-ELEMENTAR
 Un. Adm: (010960) E E JOSE RODRIGUES DOS SANTOS
 A Partir de: 01/11/2021 Até 30/11/2021

Processo N.: 1000003830054
 Nome: (289818/1) FRANCISCO PESSOA FREIRE
 Cargo/Função: (3476) APOIO ADM. EDUCACIONAL-ELEMENTAR
 Un. Adm: (050032) CEFAPRO DE ALTA FLORESTA
 A Partir de: 01/11/2021 Até 30/11/2021

Processo N.: 1000003829980
 Nome: (290312/1) GABRIEL NEIMING DA SILVA
 Cargo/Função: (3476) APOIO ADM. EDUCACIONAL-ELEMENTAR
 Un. Adm: (009610) E E ANTONIO EPAMINONDAS
 A Partir de: 01/11/2021 Até 30/11/2021

Processo N.: 1000003829720
 Nome: (298069/4) GABRIEL ROCCO DE MEDEIROS
 Cargo/Função: (3476) APOIO ADM. EDUCACIONAL-ELEMENTAR
 Un. Adm: (015636) E E JOAO PAULO I
 A Partir de: 01/11/2021 Até 30/11/2021

Processo N.: 1000003829844
 Nome: (293644/5) GABRIELA MORAIS GONCALVES
 Cargo/Função: (3476) APOIO ADM. EDUCACIONAL-ELEMENTAR
 Un. Adm: (194522) ESCOLA EST CARLOS DRUMMOND DE ANDRADE
 A Partir de: 01/11/2021 Até 30/11/2021

Processo N.: 1000003831027
 Nome: (292131/6) GEAN CARLOS GOUVEIA DE AZEVEDO
 Cargo/Função: (3476) APOIO ADM. EDUCACIONAL-ELEMENTAR
 Un. Adm: (013366) E E NOSSA SENHORA APARECIDA
 A Partir de: 01/11/2021 Até 30/11/2021

Processo N.: 1000003830081
 Nome: (34111/1) GENAURO CASTILHO
 Cargo/Função: (4740) APOIO ADM EDUC PROFISSIONALIZADO-30
 Un. Adm: (040118) E E JAYME VERISSIMO DE CAMPOS JUNIOR
 A Partir de: 01/11/2021 Até 30/11/2021

Processo N.: 1000003829345
 Nome: (214441/19) GENILSO ANTONIO DE MIRANDA
 Cargo/Função: (3476) APOIO ADM. EDUCACIONAL-ELEMENTAR
 Un. Adm: (012238) E E PROF MARIA DA CUNHA BRUNO
 A Partir de: 01/11/2021 Até 29/11/2021

Processo N.: 1000003829347
 Nome: (214441/20) GENILSO ANTONIO DE MIRANDA
 Cargo/Função: (3476) APOIO ADM. EDUCACIONAL-ELEMENTAR
 Un. Adm: (012238) E E PROF MARIA DA CUNHA BRUNO
 A Partir de: 30/11/2021 Até 30/11/2021

Processo N.: 1000003832167
 Nome: (85861/1) GENIVALDO DE SOUZA
 Cargo/Função: (4740) APOIO ADM EDUC PROFISSIONALIZADO-30
 Un. Adm: (041408) ASSESSORIA PEDAGOGICA COLIDER
 A Partir de: 01/11/2021 Até 30/11/2021

Processo N.: 1000003830125
 Nome: (227679/1) GERSELEI DA SILVA
 Cargo/Função: (4740) APOIO ADM EDUC PROFISSIONALIZADO-30
 Un. Adm: (069230) E E ANTONIO CARLOS MOURA
 A Partir de: 01/11/2021 Até 30/11/2021

Processo N.: 1000003829730
 Nome: (90480/1) GERSON VEIGA DIAS
 Cargo/Função: (4740) APOIO ADM EDUC PROFISSIONALIZADO-30
 Un. Adm: (046434) E E FREI CANECA
 A Partir de: 01/11/2021 Até 30/11/2021

Processo N.: 1000003829689
 Nome: (242024/1) GERUZAN CELESTINO DOS SANTOS
 Cargo/Função: (4740) APOIO ADM EDUC PROFISSIONALIZADO-30
 Un. Adm: (038660) E E TAPIRAPE
 A Partir de: 01/11/2021 Até 30/11/2021

Processo N.: 1000003831037
 Nome: (144158/7) GESIEL SILVA LOURENCO
 Cargo/Função: (4740) APOIO ADM EDUC PROFISSIONALIZADO-30
 Un. Adm: (009806) E E HISTORIADOR RUBENS DE MENDONCA
 A Partir de: 01/11/2021 Até 30/11/2021

Processo N.: 1000003833337
 Nome: (236048/1) GILLIARD MENDES DA SILVA
 Cargo/Função: (4740) APOIO ADM EDUC PROFISSIONALIZADO-30
 Un. Adm: (012980) E E RUI BARBOSA
 A Partir de: 01/11/2021 Até 30/11/2021

Processo N.: 1000003830148
 Nome: (304703/3) GIOVANE DIAS DA SILVA
 Cargo/Função: (3476) APOIO ADM. EDUCACIONAL-ELEMENTAR
 Un. Adm: (015598) CEJA ARIOSTO DA RIVA
 A Partir de: 01/11/2021 Até 30/11/2021

Processo N.: 1000003829968
 Nome: (100092/1) GONCALO EGITO DO NASCIMENTO
 Cargo/Função: (4740) APOIO ADM EDUC PROFISSIONALIZADO-30
 Un. Adm: (012130) E E MARIA LEITE MARCOSKI
 A Partir de: 01/11/2021 Até 30/11/2021

Processo N.: 1000003829727
 Nome: (221946/11) GUILHERME ARAUJO DOS SANTOS
 Cargo/Função: (3476) APOIO ADM. EDUCACIONAL-ELEMENTAR
 Un. Adm: (014141) E E HUMBERTO CASTELO BRANCO
 A Partir de: 01/11/2021 Até 30/11/2021

Processo N.: 1000003832283
 Nome: (292930/6) GUILHERME FEITOSA ESTEVES
 Cargo/Função: (3476) APOIO ADM. EDUCACIONAL-ELEMENTAR
 Un. Adm: (014214) E E 13 DE MAIO
 A Partir de: 01/11/2021 Até 30/11/2021

Processo N.: 1000003829244
 Nome: (298248/4) GUSTAVO HENRIQUE DA SILVA E SOUZA
 Cargo/Função: (3476) APOIO ADM. EDUCACIONAL-ELEMENTAR
 Un. Adm: (013633) E E PRESIDENTE DUTRA
 A Partir de: 01/11/2021 Até 30/11/2021

Processo N.: 1000003830953
 Nome: (88790/1) GUSTAVO ROBERTO BRUCE LEITE
 Cargo/Função: (4740) APOIO ADM EDUC PROFISSIONALIZADO-30
 Un. Adm: (040568) ASSESSORIA PEDAGOGICA NOSSA SENHORA DO LIVRAMENTO
 A Partir de: 01/11/2021 Até 30/11/2021

Processo N.: 1000003829673
 Nome: (304747/1) HANILTON JUNIOR BARBOSA DA CRUZ
 Cargo/Função: (3476) APOIO ADM. EDUCACIONAL-ELEMENTAR
 Un. Adm: (076228) E E MARIA DE ARRUDA MULLER
 A Partir de: 01/11/2021 Até 30/11/2021

Processo N.: 1000003829875
 Nome: (222926/19) HARI REPKE DA SILVA
 Cargo/Função: (3476) APOIO ADM. EDUCACIONAL-ELEMENTAR
 Un. Adm: (183636) E E PEDRO BORGES
 A Partir de: 01/11/2021 Até 30/11/2021

Processo N.: 1000003830031
 Nome: (292338/5) HELENILDA ROSALVO DA SILVA FERREIRA
 Cargo/Função: (3476) APOIO ADM. EDUCACIONAL-ELEMENTAR
 Un. Adm: (014516) E E JOAQUIM A COSTA MARQUES
 A Partir de: 01/11/2021 Até 30/11/2021

Processo N.: 1000003830987
 Nome: (273770/6) HELIAMARA PEREIRA OLIVEIRA ARAUJO
 Cargo/Função: (3476) APOIO ADM. EDUCACIONAL-ELEMENTAR
 Un. Adm: (158623) E E ANTONIA LEO DOS SANTOS
 A Partir de: 01/11/2021 Até 30/11/2021

Processo N.: 1000003829681
 Nome: (247356/16) HELTON ARAUJO PEREIRA
 Cargo/Função: (3476) APOIO ADM. EDUCACIONAL-ELEMENTAR
 Un. Adm: (172456) E E DOROTH STONG
 A Partir de: 01/11/2021 Até 30/11/2021

Processo N.: 1000003833599
 Nome: (305027/2) HIGOR MATEUS SILVA BASTOS
 Cargo/Função: (3476) APOIO ADM. EDUCACIONAL-ELEMENTAR
 Un. Adm: (012688) E E ANTONIO JOAO RIBEIRO
 A Partir de: 01/11/2021 Até 30/11/2021

Processo N.: 1000003832271
 Nome: (282603/7) ILDONIO MORAIS DE OLIVEIRA
 Cargo/Função: (3476) APOIO ADM. EDUCACIONAL-ELEMENTAR
 Un. Adm: (137774) E E MARIO DE ANDRADE
 A Partir de: 01/11/2021 Até 30/11/2021

Processo N.: 1000003830115
 Nome: (241906/1) IRACILDA PEREIRA CARDOSO
 Cargo/Função: (4740) APOIO ADM EDUC PROFISSIONALIZADO-30
 Un. Adm: (040649) ASSESSORIA PEDAGOGICA ALTO ARAGUAIA
 A Partir de: 01/11/2021 Até 30/11/2021

Processo N.: 1000003829728
 Nome: (55219/4) IRAN SOARES DA SILVA
 Cargo/Função: (4740) APOIO ADM EDUC PROFISSIONALIZADO-30
 Un. Adm: (014141) E E HUMBERTO CASTELO BRANCO
 A Partir de: 01/11/2021 Até 30/11/2021

Processo N.: 1000003829738
 Nome: (275111/11) IRIO MARCIO VIEIRA DO NASCIMENTO
 Cargo/Função: (3476) APOIO ADM. EDUCACIONAL-ELEMENTAR
 Un. Adm: (049832) E E SALIM FELICIO
 A Partir de: 01/11/2021 Até 30/11/2021

Processo N.: 1000003829722
 Nome: (89524/1) ISAIAS DIAS PEREIRA
 Cargo/Função: (4740) APOIO ADM EDUC PROFISSIONALIZADO-30
 Un. Adm: (043133) E E LUDOVICO VIEIRA CAMARGO
 A Partir de: 01/11/2021 Até 30/11/2021

Processo N.: 1000003833626
 Nome: (84389/1) ISAIAS ROBERTO PEREIRA
 Cargo/Função: (4740) APOIO ADM EDUC PROFISSIONALIZADO-30
 Un. Adm: (009717) E E DR ESTEVAO ALVES CORREA
 A Partir de: 01/11/2021 Até 30/11/2021

Processo N.: 1000003829732
 Nome: (85919/1) ITAMAR AMORIM RIBEIRO
 Cargo/Função: (4740) APOIO ADM EDUC PROFISSIONALIZADO-30
 Un. Adm: (046434) E E FREI CANECA
 A Partir de: 01/11/2021 Até 30/11/2021

Processo N.: 1000003830048
 Nome: (211139/21) IVAN OLIVEIRA DA SILVA
 Cargo/Função: (3476) APOIO ADM. EDUCACIONAL-ELEMENTAR
 Un. Adm: (104256) E E BENICIO TRETAL DA SILVA
 A Partir de: 01/11/2021 Até 30/11/2021

Processo N.: 1000003830974
 Nome: (305398/3) IVANOR BARVIERA
 Cargo/Função: (3476) APOIO ADM. EDUCACIONAL-ELEMENTAR
 Un. Adm: (119377) CEFAPRO DE TANGARA DA SERRA
 A Partir de: 30/10/2021 Até 31/10/2021

Processo N.: 1000003830975
 Nome: (305398/3) IVANOR BARVIERA
 Cargo/Função: (3476) APOIO ADM. EDUCACIONAL-ELEMENTAR
 Un. Adm: (119377) CEFAPRO DE TANGARA DA SERRA
 A Partir de: 01/11/2021 Até 30/11/2021

Processo N.: 1000003829823
 Nome: (279166/9) IZAC JOAQUIM DA SILVA
 Cargo/Função: (3476) APOIO ADM. EDUCACIONAL-ELEMENTAR
 Un. Adm: (014583) CEJA ALTERNATIVO
 A Partir de: 01/11/2021 Até 30/11/2021

Processo N.: 1000003829211
 Nome: (228017/1) IZAIAS SOARES DA SILVA
 Cargo/Função: (4740) APOIO ADM EDUC PROFISSIONALIZADO-30
 Un. Adm: (069140) E E 29 DE SETEMBRO
 A Partir de: 01/11/2021 Até 30/11/2021

<p>Processo N.: 1000003829992 Nome: (75669/6) JADSON DA COSTA FARIA Cargo/Função: (3476) APOIO ADM. EDUCACIONAL-ELEMENTAR Un. Adm: (014656) E E 09 DE MAIO A Partir de: 01/11/2021 Até 30/11/2021</p>	<p>Processo N.: 1000003829307 Nome: (297489/2) JOAO PAULO SOTERIO DOS SANTOS Cargo/Função: (3476) APOIO ADM. EDUCACIONAL-ELEMENTAR Un. Adm: (012939) E E MARIA AUXILIADORA A Partir de: 01/11/2021 Até 30/11/2021</p>
<p>Processo N.: 1000003829696 Nome: (216981/5) JAIR DE ALMEIDA LARA Cargo/Função: (4740) APOIO ADM EDUC PROFISSIONALIZADO-30 Un. Adm: (156019) E E JOAQUIM BARBOSA DOS SANTOS A Partir de: 01/11/2021 Até 30/11/2021</p>	<p>Processo N.: 1000003830983 Nome: (28588/1) JOAO RODRIGUES LEITE Cargo/Função: (1325) PORTEIRO (EM EXTINCAO) Un. Adm: (014095) E E TANCREDO A NEVES A Partir de: 01/11/2021 Até 30/11/2021</p>
<p>Processo N.: 1000003829294 Nome: (55180/3) JAIR MARTINS BORGES Cargo/Função: (4740) APOIO ADM EDUC PROFISSIONALIZADO-30 Un. Adm: (045110) E E LUIZA SOARES BOABAID A Partir de: 01/11/2021 Até 30/11/2021</p>	<p>Processo N.: 1000003833565 Nome: (84916/1) JOAO ROSENO DE ARRUDA Cargo/Função: (4740) APOIO ADM EDUC PROFISSIONALIZADO-30 Un. Adm: (012688) E E ANTONIO JOAO RIBEIRO A Partir de: 29/11/2021 Até 30/11/2021</p>
<p>Processo N.: 1000003832164 Nome: (87232/1) JAIR ZERBINATTO Cargo/Função: (4740) APOIO ADM EDUC PROFISSIONALIZADO-30 Un. Adm: (014419) E E PROF JULIETA XAVIER BORGES A Partir de: 01/11/2021 Até 30/11/2021</p>	<p>Processo N.: 1000003829219 Nome: (77720/2) JOAO SOUZA NETO Cargo/Função: (4740) APOIO ADM EDUC PROFISSIONALIZADO-30 Un. Adm: (012920) E E CARLOS HUGUINEY A Partir de: 01/11/2021 Até 30/11/2021</p>
<p>Processo N.: 1000003830080 Nome: (85720/1) JAMIR JOSE MULLER Cargo/Função: (4740) APOIO ADM EDUC PROFISSIONALIZADO-30 Un. Adm: (040118) E E JAYME VERISSIMO DE CAMPOS JUNIOR A Partir de: 01/11/2021 Até 30/11/2021</p>	<p>Processo N.: 1000003829674 Nome: (242224/19) JOAQUIM ASSUNCAO LEITE MOREIRA Cargo/Função: (3476) APOIO ADM. EDUCACIONAL-ELEMENTAR Un. Adm: (076228) E E MARIA DE ARRUDA MULLER A Partir de: 01/11/2021 Até 30/11/2021</p>
<p>Processo N.: 1000003829876 Nome: (275502/6) JANDERSON FRANCISCO PICHIRILO NEIVA Cargo/Função: (3476) APOIO ADM. EDUCACIONAL-ELEMENTAR Un. Adm: (183636) E E PEDRO BORGES A Partir de: 01/11/2021 Até 30/11/2021</p>	<p>Processo N.: 1000003829726 Nome: (94934/30) JOAQUIM JACAUNA DA SILVA Cargo/Função: (3476) APOIO ADM. EDUCACIONAL-ELEMENTAR Un. Adm: (212474) E E DES INT DA ED BAS BEN SANT DA SIL FREIRE A Partir de: 03/11/2021 Até 30/11/2021</p>
<p>Processo N.: 1000003831181 Nome: (288101/1) JANDERSON IANOVSKI Cargo/Função: (3476) APOIO ADM. EDUCACIONAL-ELEMENTAR Un. Adm: (197297) E E MIL TIRAD SOL PM ADRIANA M RAMOS A Partir de: 01/11/2021 Até 30/11/2021</p>	<p>Processo N.: 1000003829241 Nome: (307009/2) JOCIMAR CARLOS DE SOUZA Cargo/Função: (3476) APOIO ADM. EDUCACIONAL-ELEMENTAR Un. Adm: (050164) CEFAPRO DE SINOP A Partir de: 01/11/2021 Até 30/11/2021</p>
<p>Processo N.: 1000003830043 Nome: (100834/1) JANES MARIA DA SILVA RAMOS Cargo/Função: (4740) APOIO ADM. EDUCACIONAL-ELEMENTAR Un. Adm: (173541) E E PROF ELIZABET EVANGELISTA PEREIRA A Partir de: 01/11/2021 Até 30/11/2021</p>	<p>Processo N.: 1000003832336 Nome: (268911/12) JOELSON RONDON MACHADO Cargo/Função: (3476) APOIO ADM. EDUCACIONAL-ELEMENTAR Un. Adm: (014303) E E PEDRO FERREIRA A Partir de: 01/11/2021 Até 09/11/2021</p>
<p>Processo N.: 1000003832421 Nome: (254836/11) JANETE BRITZKE DA VEIGA Cargo/Função: (3476) APOIO ADM. EDUCACIONAL-ELEMENTAR Un. Adm: (176451) E E MARECHAL CANDIDO RONDON A Partir de: 01/11/2021 Até 30/11/2021</p>	<p>Processo N.: 1000003832449 Nome: (303325/1) JOHN LENON SOARES FEITOSA Cargo/Função: (3476) APOIO ADM. EDUCACIONAL-ELEMENTAR Un. Adm: (015547) E E DOM BOSCO A Partir de: 01/11/2021 Até 30/11/2021</p>
<p>Processo N.: 1000003829919 Nome: (303316/4) JEFERSON SOUSA CAVALCANTE Cargo/Função: (3476) APOIO ADM. EDUCACIONAL-ELEMENTAR Un. Adm: (038520) E E ANTONIO CARLOS DE BRITO A Partir de: 01/11/2021 Até 30/11/2021</p>	<p>Processo N.: 1000003829706 Nome: (85874/1) JONAS RIBEIRO DE ALENCAR Cargo/Função: (4740) APOIO ADM EDUC PROFISSIONALIZADO-30 Un. Adm: (010774) E E DOM ANTONIO CAMPELO A Partir de: 01/11/2021 Até 30/11/2021</p>
<p>Processo N.: 1000003829877 Nome: (303044/1) JESSICA NAIARA GONCALO VIEIRA Cargo/Função: (3476) APOIO ADM. EDUCACIONAL-ELEMENTAR Un. Adm: (183636) E E PEDRO BORGES A Partir de: 01/11/2021 Até 30/11/2021</p>	<p>Processo N.: 1000003829805 Nome: (294252/6) JONATAN MENDES GUEDES Cargo/Função: (3476) APOIO ADM. EDUCACIONAL-ELEMENTAR Un. Adm: (013285) E E SAO VICENTE DE PAULA A Partir de: 01/11/2021 Até 30/11/2021</p>
<p>Processo N.: 1000003829820 Nome: (261039/12) JESSICA SOARES SANTANA Cargo/Função: (3476) APOIO ADM. EDUCACIONAL-ELEMENTAR Un. Adm: (014583) CEJA ALTERNATIVO A Partir de: 01/11/2021 Até 30/11/2021</p>	<p>Processo N.: 1000003829218 Nome: (143792/28) JORGE GOMES DE ALCANTARA Cargo/Função: (3476) APOIO ADM. EDUCACIONAL-ELEMENTAR Un. Adm: (012920) E E CARLOS HUGUINEY A Partir de: 01/11/2021 Até 02/11/2021</p>
<p>Processo N.: 1000003830969 Nome: (250610/8) JHONATAN NASCIMENTO DA SILVA Cargo/Função: (3476) APOIO ADM. EDUCACIONAL-ELEMENTAR Un. Adm: (049956) ASSESSORIA PEDAGOGICA DE TABAPORA A Partir de: 01/11/2021 Até 30/11/2021</p>	<p>Processo N.: 1000003832102 Nome: (292023/5) JORGE MACHADO DE OLIVEIRA FILHO Cargo/Função: (3476) APOIO ADM. EDUCACIONAL-ELEMENTAR Un. Adm: (013560) E E JOAO PAULO II A Partir de: 01/11/2021 Até 30/11/2021</p>
<p>Processo N.: 1000003829799 Nome: (283578/7) JILMA RODRIGUES PINHEIRO Cargo/Função: (3476) APOIO ADM. EDUCACIONAL-ELEMENTAR Un. Adm: (013897) E E ZELIA COSTA DE ALMEIDA A Partir de: 01/11/2021 Até 30/11/2021</p>	<p>Processo N.: 1000003830107 Nome: (67354/3) JOSE ALVES DUARTE Cargo/Função: (4740) APOIO ADM EDUC PROFISSIONALIZADO-30 Un. Adm: (040703) ASSESSORIA PEDAGOGICA VARZEA GRANDE A Partir de: 01/11/2021 Até 30/11/2021</p>
<p>Processo N.: 1000003830113 Nome: (87323/1) JOAMIL GONCALO DE CAMPOS Cargo/Função: (4740) APOIO ADM EDUC PROFISSIONALIZADO-30 Un. Adm: (040703) ASSESSORIA PEDAGOGICA VARZEA GRANDE A Partir de: 01/11/2021 Até 30/11/2021</p>	<p>Processo N.: 1000003829812 Nome: (88366/5) JOSE APARECIDO DO NASCIMENTO Cargo/Função: (4740) APOIO ADM EDUC PROFISSIONALIZADO-30 Un. Adm: (145696) E E VIRGILIO CORREA FILHO A Partir de: 01/11/2021 Até 30/11/2021</p>
<p>Processo N.: 1000003829675 Nome: (252505/15) JOAO ANTONIO DA SILVEIRA Cargo/Função: (3476) APOIO ADM. EDUCACIONAL-ELEMENTAR Un. Adm: (076228) E E MARIA DE ARRUDA MULLER A Partir de: 01/11/2021 Até 30/11/2021</p>	<p>Processo N.: 1000003829996 Nome: (267922/11) JOSE DA PAIXAO SILVEIRA Cargo/Função: (3476) APOIO ADM. EDUCACIONAL-ELEMENTAR Un. Adm: (014656) E E 09 DE MAIO A Partir de: 01/11/2021 Até 30/11/2021</p>
<p>Processo N.: 1000003831175 Nome: (32108/22) JOAO BATISTA DE MIRANDA Cargo/Função: (3476) APOIO ADM. EDUCACIONAL-ELEMENTAR Un. Adm: (011851) E E VILA PROGRESSO A Partir de: 01/11/2021 Até 30/11/2021</p>	<p>Processo N.: 1000003828039 Nome: (68160/1) JOSE DE MANASSES VIANA NETO Cargo/Função: (4740) APOIO ADM EDUC PROFISSIONALIZADO-30 Un. Adm: (013498) E E 12 DE ABRIL A Partir de: 01/11/2021 Até 30/11/2021</p>
<p>Processo N.: 1000003830110 Nome: (87188/1) JOAO CARLOS DE MEDEIROS Cargo/Função: (4740) APOIO ADM EDUC PROFISSIONALIZADO-30 Un. Adm: (040703) ASSESSORIA PEDAGOGICA VARZEA GRANDE A Partir de: 01/11/2021 Até 30/11/2021</p>	<p>Processo N.: 1000003833627 Nome: (252519/16) JOSE GERALDO DA SILVA Cargo/Função: (3476) APOIO ADM. EDUCACIONAL-ELEMENTAR Un. Adm: (009717) E E DR ESTEVAO ALVES CORREA A Partir de: 01/11/2021 Até 30/11/2021</p>

Processo N.: 1000003829684
 Nome: (268467/7) JOSE LUIZ FERREIRA DOS SANTOS
 Cargo/Função: (3476) APOIO ADM. EDUCACIONAL-ELEMENTAR
 Un. Adm: (013781) E E OSVALDO CANDIDO PEREIRA
 A Partir de: 23/10/2021 Até 30/10/2021

Processo N.: 1000003829686
 Nome: (268467/6) JOSE LUIZ FERREIRA DOS SANTOS
 Cargo/Função: (3476) APOIO ADM. EDUCACIONAL-ELEMENTAR
 Un. Adm: (013781) E E OSVALDO CANDIDO PEREIRA
 A Partir de: 01/07/2021 Até 06/07/2021

Processo N.: 1000003829898
 Nome: (216215/25) JOSE MARCIO ALVES DA FONSECA
 Cargo/Função: (3476) APOIO ADM. EDUCACIONAL-ELEMENTAR
 Un. Adm: (114561) E E PROF ELCIO PRATES
 A Partir de: 01/11/2021 Até 30/11/2021

Processo N.: 1000003831006
 Nome: (55432/3) JOSE MARIA RIBEIRO LIMA
 Cargo/Função: (4740) APOIO ADM EDUC PROFISSIONALIZADO-30
 Un. Adm: (014222) E E ELIAS BENTO
 A Partir de: 01/11/2021 Até 30/11/2021

Processo N.: 1000003833396
 Nome: (52923/5) JOSE MARIA SOARES
 Cargo/Função: (4740) APOIO ADM EDUC PROFISSIONALIZADO-30
 Un. Adm: (015172) E E COUTO MAGALHAES
 A Partir de: 01/11/2021 Até 30/11/2021

Processo N.: 1000003830990
 Nome: (222705/13) JOSE MARQUES VIEIRA DA HORA
 Cargo/Função: (3476) APOIO ADM. EDUCACIONAL-ELEMENTAR
 Un. Adm: (158623) E E ANTONIA LEO DOS SANTOS
 A Partir de: 01/11/2021 Até 30/11/2021

Processo N.: 1000003829750
 Nome: (307707/1) JOSE ROSA DE ASSIS
 Cargo/Função: (3476) APOIO ADM. EDUCACIONAL-ELEMENTAR
 Un. Adm: (016500) E E MARIO SPINELLI
 A Partir de: 01/11/2021 Até 30/11/2021

Processo N.: 1000003832224
 Nome: (50238/3) JOSE XAVIER DOS SANTOS
 Cargo/Função: (4740) APOIO ADM EDUC PROFISSIONALIZADO-30
 Un. Adm: (013552) E E PEDRO BIANCHINI
 A Partir de: 01/11/2021 Até 30/11/2021

Processo N.: 1000003829245
 Nome: (241946/1) JOZIRLAN RODRIGUES COSTA CHAGAS
 Cargo/Função: (4740) APOIO ADM EDUC PROFISSIONALIZADO-30
 Un. Adm: (012114) E E PEDRO GARDES
 A Partir de: 01/11/2021 Até 30/11/2021

Processo N.: 1000003832319
 Nome: (254414/16) JULIANDRO JOSE MODZEL
 Cargo/Função: (3476) APOIO ADM. EDUCACIONAL-ELEMENTAR
 Un. Adm: (183652) E E PROF MARIA SEBASTIANA DE SOUZA
 A Partir de: 01/11/2021 Até 30/11/2021

Processo N.: 1000003831019
 Nome: (268800/12) JULIO CESAR QUILICE
 Cargo/Função: (3476) APOIO ADM. EDUCACIONAL-ELEMENTAR
 Un. Adm: (014575) E E DR ARTHUR ANTUNES MACIEL
 A Partir de: 01/11/2021 Até 30/11/2021

Processo N.: 1000003832184
 Nome: (250678/1) JUNHIO FERREIRA COELHO
 Cargo/Função: (3476) APOIO ADM. EDUCACIONAL-ELEMENTAR
 Un. Adm: (011576) E E DINIZ ALVES DE TOLEDO
 A Partir de: 01/10/2021 Até 05/10/2021

Processo N.: 1000003832205
 Nome: (250678/1) JUNHIO FERREIRA COELHO
 Cargo/Função: (3476) APOIO ADM. EDUCACIONAL-ELEMENTAR
 Un. Adm: (011576) E E DINIZ ALVES DE TOLEDO
 A Partir de: 05/11/2021 Até 30/11/2021

Processo N.: 1000003832223
 Nome: (286931/1) JUNIOR TELES DA SILVA
 Cargo/Função: (3476) APOIO ADM. EDUCACIONAL-ELEMENTAR
 Un. Adm: (041203) ASSESSORIA PEDAGOGICA MIRASSOL DOESTE
 A Partir de: 01/11/2021 Até 30/11/2021

Processo N.: 1000003830116
 Nome: (292878/7) JURACY FRAGA NOGUEIRA
 Cargo/Função: (3476) APOIO ADM. EDUCACIONAL-ELEMENTAR
 Un. Adm: (040649) ASSESSORIA PEDAGOGICA ALTO ARAGUAIA
 A Partir de: 01/11/2021 Até 30/11/2021

Processo N.: 1000003833538
 Nome: (294425/9) KENNEDY DE OLIVEIRA CAMPOS
 Cargo/Função: (3476) APOIO ADM. EDUCACIONAL-ELEMENTAR
 Un. Adm: (012688) E E ANTONIO JOAO RIBEIRO
 A Partir de: 01/11/2021 Até 28/11/2021

Processo N.: 1000003829239
 Nome: (298130/2) KETUNY MAYANE DE CASTRO FERREIRA
 Cargo/Função: (3476) APOIO ADM. EDUCACIONAL-ELEMENTAR
 Un. Adm: (050164) CEFAPRO DE SINOP
 A Partir de: 01/11/2021 Até 30/11/2021

Processo N.: 1000003829707
 Nome: (287676/3) KLEIA LUCIENE DA SILVA
 Cargo/Função: (3476) APOIO ADM. EDUCACIONAL-ELEMENTAR
 Un. Adm: (010774) E E DOM ANTONIO CAMPELO
 A Partir de: 01/11/2021 Até 30/11/2021

Processo N.: 1000003829831
 Nome: (285630/3) LAIDE LOHAYNE ROSA DE FREITAS
 Cargo/Função: (3476) APOIO ADM. EDUCACIONAL-ELEMENTAR
 Un. Adm: (011568) E E JOSE DE ALENCAR
 A Partir de: 01/11/2021 Até 30/11/2021

Processo N.: 1000003833399
 Nome: (226987/1) LARISSA GONCALVES SILVA
 Cargo/Função: (4740) APOIO ADM EDUC PROFISSIONALIZADO-30
 Un. Adm: (015172) E E COUTO MAGALHAES
 A Partir de: 01/11/2021 Até 30/11/2021

Processo N.: 1000003833402
 Nome: (303024/3) LAURA DA SILVA PEREIRA ROJAS
 Cargo/Função: (3476) APOIO ADM. EDUCACIONAL-ELEMENTAR
 Un. Adm: (012912) E E ARLINDA PESSOA MARBECK MORRECK
 A Partir de: 01/11/2021 Até 30/11/2021

Processo N.: 1000003832201
 Nome: (213077/30) LAURA DA SILVA SANTANA GUILHERME
 Cargo/Função: (3476) APOIO ADM. EDUCACIONAL-ELEMENTAR
 Un. Adm: (015288) E E BENTO ALEXANDRE DOS SANTOS
 A Partir de: 01/11/2021 Até 30/11/2021

Processo N.: 1000003833628
 Nome: (303334/1) LAURO ANDRE DORILEO DA SILVA
 Cargo/Função: (3476) APOIO ADM. EDUCACIONAL-ELEMENTAR
 Un. Adm: (009717) E E DR ESTEVAO ALVES CORREA
 A Partir de: 01/11/2021 Até 30/11/2021

Processo N.: 1000003833335
 Nome: (88338/3) LAURO HONORIO DE CARVALHO
 Cargo/Função: (4740) APOIO ADM EDUC PROFISSIONALIZADO-30
 Un. Adm: (012980) E E RUI BARBOSA
 A Partir de: 01/11/2021 Até 30/11/2021

Processo N.: 1000003833319
 Nome: (306342/1) LAZARO JUNHO DA SILVA
 Cargo/Função: (3476) APOIO ADM. EDUCACIONAL-ELEMENTAR
 Un. Adm: (040606) ASSESSORIA PEDAGOGICA BARRA DO GARCAS
 A Partir de: 09/09/2021 Até 09/09/2021

Processo N.: 1000003830082
 Nome: (204741/32) LEAL FERREIRA ALVES
 Cargo/Função: (3476) APOIO ADM. EDUCACIONAL-ELEMENTAR
 Un. Adm: (014621) E E MARECHAL RONDON
 A Partir de: 01/11/2021 Até 30/11/2021

Processo N.: 1000003829806
 Nome: (257687/11) LEILA APARECIDA TARLEI
 Cargo/Função: (3476) APOIO ADM. EDUCACIONAL-ELEMENTAR
 Un. Adm: (013285) E E SAO VICENTE DE PAULA
 A Partir de: 01/11/2021 Até 30/11/2021

Processo N.: 1000003831120
 Nome: (270295/12) LEILA LOPES TAVARES PORTELLI
 Cargo/Função: (3476) APOIO ADM. EDUCACIONAL-ELEMENTAR
 Un. Adm: (038709) E E JUSCELINO KUBISTSCHEK
 A Partir de: 01/11/2021 Até 30/11/2021

Processo N.: 1000003831198
 Nome: (282732/2) LEONARDO DE CAMPOS RODRIGUES SADAUSKAS
 Cargo/Função: (3476) APOIO ADM. EDUCACIONAL-ELEMENTAR
 Un. Adm: (124869) E E RENEE MENEZES
 A Partir de: 01/11/2021 Até 30/11/2021

Processo N.: 1000003830023
 Nome: (77510/2) LEONILDO DAMIAO DA CRUZ
 Cargo/Função: (4740) APOIO ADM EDUC PROFISSIONALIZADO-30
 Un. Adm: (041602) ASSESSORIA PEDAGOGICA JUINA
 A Partir de: 01/11/2021 Até 30/11/2021

Processo N.: 1000003831084
 Nome: (298775/4) LEOVERGILDO FERREIRA DA COSTA NETTO
 Cargo/Função: (3476) APOIO ADM. EDUCACIONAL-ELEMENTAR
 Un. Adm: (015482) E E RUI BARBOSA
 A Partir de: 01/11/2021 Até 30/11/2021

Processo N.: 1000003829680
 Nome: (77393/2) LEUNICENI DE MORAES COELHO
 Cargo/Função: (4740) APOIO ADM EDUC PROFISSIONALIZADO-30
 Un. Adm: (041483) ASSESSORIA PEDAGOGICA CANARANA
 A Partir de: 15/11/2021 Até 30/11/2021

Processo N.: 1000003832447
 Nome: (289637/1) LINALGE TIAGO DOS SANTOS
 Cargo/Função: (3476) APOIO ADM. EDUCACIONAL-ELEMENTAR
 Un. Adm: (015547) E E DOM BOSCO
 A Partir de: 01/11/2021 Até 30/11/2021

Processo N.: 1000003832354
 Nome: (243677/21) LINDIOMAR RODRIGUES GONCALVES
 Cargo/Função: (3476) APOIO ADM. EDUCACIONAL-ELEMENTAR
 Un. Adm: (104230) E E PROF ELIDIO MURCELLI FILHO
 A Partir de: 07/08/2021 Até 31/08/2021

Processo N.: 1000003832355
 Nome: (243677/21) LINDIOMAR RODRIGUES GONCALVES
 Cargo/Função: (3476) APOIO ADM. EDUCACIONAL-ELEMENTAR
 Un. Adm: (104230) E E PROF ELIDIO MURCELLI FILHO
 A Partir de: 01/09/2021 Até 05/09/2021

Processo N.: 1000003832357
 Nome: (243677/20) LINDIOMAR RODRIGUES GONCALVES
 Cargo/Função: (3476) APOIO ADM. EDUCACIONAL-ELEMENTAR
 Un. Adm: (104230) E E PROF ELIDIO MURCELLI FILHO
 A Partir de: 06/09/2021 Até 30/09/2021

Processo N.: 1000003832358
 Nome: (243677/20) LINDIOMAR RODRIGUES GONCALVES
 Cargo/Função: (3476) APOIO ADM. EDUCACIONAL-ELEMENTAR
 Un. Adm: (104230) E E PROF ELIDIO MURCELLI FILHO
 A Partir de: 01/10/2021 Até 31/10/2021

Processo N.: 1000003832359
 Nome: (243677/20) LINDIOMAR RODRIGUES GONCALVES
 Cargo/Função: (3476) APOIO ADM. EDUCACIONAL-ELEMENTAR
 Un. Adm: (104230) E E PROF ELIDIO MURCELLI FILHO
 A Partir de: 01/11/2021 Até 30/11/2021

Processo N.: 1000003829880
 Nome: (292056/7) LINDOMAR ALVES NUNES
 Cargo/Função: (3476) APOIO ADM. EDUCACIONAL-ELEMENTAR
 Un. Adm: (196509) E E MIL TIR MAJOR FM ERNESTINO VERISSIMO DA SILVA
 A Partir de: 11/11/2021 Até 30/11/2021

Processo N.: 1000003831007
 Nome: (272294/20) LINDOMAR PEREIRA DA SILVA
 Cargo/Função: (3476) APOIO ADM. EDUCACIONAL-ELEMENTAR
 Un. Adm: (014206) E E ALEXANDRE QUIRINO SOUZA
 A Partir de: 16/10/2021 Até 25/10/2021

Processo N.: 1000003829709
 Nome: (32661/1) LOURIVAL ROCHA LIMA JUNIOR
 Cargo/Função: (4740) APOIO ADM EDUC PROFISSIONALIZADO-30
 Un. Adm: (013609) E E PROF JURACY MACEDO
 A Partir de: 01/11/2021 Até 30/11/2021

Processo N.: 1000003831036
 Nome: (298646/5) LUCAS MATTHEUS DOS SANTOS COZZER
 Cargo/Função: (3476) APOIO ADM. EDUCACIONAL-ELEMENTAR
 Un. Adm: (009806) E E HISTORIADOR RUBENS DE MENDONCA
 A Partir de: 01/11/2021 Até 29/11/2021

Processo N.: 1000003830501
 Nome: (128219/17) LUCAS QUINTINO MENDES
 Cargo/Função: (3476) APOIO ADM. EDUCACIONAL-ELEMENTAR
 Un. Adm: (041289) ASSESSORIA PEDAGOGICA SALTO DO CEU
 A Partir de: 01/11/2021 Até 30/11/2021

Processo N.: 1000003832440
 Nome: (227027/1) LUCAS WANDERSON GOMES
 Cargo/Função: (4740) APOIO ADM EDUC PROFISSIONALIZADO-30
 Un. Adm: (011916) E E 22 DE MAIO
 A Partir de: 01/11/2021 Até 30/11/2021

Processo N.: 1000003829822
 Nome: (269560/11) LUCIANO PRESTES DE OLIVEIRA
 Cargo/Função: (3476) APOIO ADM. EDUCACIONAL-ELEMENTAR
 Un. Adm: (014583) CEJA ALTERNATIVO
 A Partir de: 01/11/2021 Até 30/11/2021

Processo N.: 1000003829837
 Nome: (292145/5) LUIS MANUEL DE OLIVEIRA MUNIZ JUNIOR
 Cargo/Função: (3476) APOIO ADM. EDUCACIONAL-ELEMENTAR
 Un. Adm: (116033) E E CRISTIANO ARAUJO PIRES
 A Partir de: 01/11/2021 Até 30/11/2021

Processo N.: 1000003829285
 Nome: (143340/21) LUTEZIA MARTINS DA SILVA
 Cargo/Função: (3476) APOIO ADM. EDUCACIONAL-ELEMENTAR
 Un. Adm: (045098) E E JOAO CATARINO DE SOUZA
 A Partir de: 01/11/2021 Até 30/11/2021

Processo N.: 1000003829741
 Nome: (222992/3) LUZIA ISABEL ACASSIO DE SOUZA
 Cargo/Função: (4740) APOIO ADM EDUC PROFISSIONALIZADO-30
 Un. Adm: (013692) E E ARGEMIRO RODRIGUES PIMENTEL
 A Partir de: 01/11/2021 Até 30/11/2021

Processo N.: 1000003830052
 Nome: (279275/5) MAICON CRISTIAN RIBEIRO DOS SANTOS
 Cargo/Função: (3476) APOIO ADM. EDUCACIONAL-ELEMENTAR
 Un. Adm: (050032) CEFAPRO DE ALTA FLORESTA
 A Partir de: 01/11/2021 Até 30/11/2021

Processo N.: 1000003832089
 Nome: (225338/33) MAICON SCAPINELLO
 Cargo/Função: (3476) APOIO ADM. EDUCACIONAL-ELEMENTAR
 Un. Adm: (013560) E E JOAO PAULO II
 A Partir de: 01/11/2021 Até 30/11/2021

Processo N.: 1000003831098
 Nome: (304233/4) MAIKE PEREIRA ALVES
 Cargo/Função: (3476) APOIO ADM. EDUCACIONAL-ELEMENTAR
 Un. Adm: (154059) E E SAO PEDRO
 A Partir de: 01/11/2021 Até 30/11/2021

Processo N.: 1000003829734
 Nome: (303885/5) MANOEL ANTONIO DA SILVA NETO
 Cargo/Função: (3476) APOIO ADM. EDUCACIONAL-ELEMENTAR
 Un. Adm: (046434) E E FREI CANECA
 A Partir de: 01/11/2021 Até 30/11/2021

Processo N.: 1000003831117
 Nome: (66633/1) MANOEL DOMINGOS PEREIRA DE FRANCA
 Cargo/Função: (4740) APOIO ADM EDUC PROFISSIONALIZADO-30
 Un. Adm: (038709) E E JUSCELINO KUBISTCHEK
 A Partir de: 01/11/2021 Até 30/11/2021

Processo N.: 1000003829292
 Nome: (65585/3) MANOEL JOAO SANTANA
 Cargo/Função: (4740) APOIO ADM EDUC PROFISSIONALIZADO-30

Un. Adm: (045110) E E LUIZA SOARES BOABAID
 A Partir de: 01/11/2021 Até 30/11/2021

Processo N.: 1000003829737
 Nome: (278998/15) MANOEL NETO SANTOS MORAES
 Cargo/Função: (3476) APOIO ADM. EDUCACIONAL-ELEMENTAR
 Un. Adm: (049832) E E SALIM FELICIO
 A Partir de: 01/11/2021 Até 30/11/2021

Processo N.: 1000003829693
 Nome: (38658/1) MANOEL VIEIRA MARCELINO
 Cargo/Função: (4740) APOIO ADM EDUC PROFISSIONALIZADO-30
 Un. Adm: (014451) E E JOAO DE CAMPOS BORGES
 A Partir de: 01/11/2021 Até 30/11/2021

Processo N.: 1000003831025
 Nome: (143069/16) MARCELO CAVALCANTE DE SOUSA
 Cargo/Função: (4740) APOIO ADM EDUC PROFISSIONALIZADO-30
 Un. Adm: (013366) E E NOSSA SENHORA APARECIDA
 A Partir de: 01/11/2021 Até 30/11/2021

Processo N.: 1000003832356
 Nome: (217108/23) MARCIANO APARECIDO DA SILVA
 Cargo/Função: (3476) APOIO ADM. EDUCACIONAL-ELEMENTAR
 Un. Adm: (104230) E E PROF ELIDIO MURCELLI FILHO
 A Partir de: 01/11/2021 Até 30/11/2021

Processo N.: 1000003832334
 Nome: (38506/1) MARCILIO NUNES PORTO
 Cargo/Função: (4740) APOIO ADM EDUC PROFISSIONALIZADO-30
 Un. Adm: (014303) E E PEDRO FERREIRA
 A Partir de: 01/11/2021 Até 30/11/2021

Processo N.: 1000003829800
 Nome: (222085/18) MARCIO ALVES DA FONSECA
 Cargo/Função: (3476) APOIO ADM. EDUCACIONAL-ELEMENTAR
 Un. Adm: (013897) E E ZELIA COSTA DE ALMEIDA
 A Partir de: 01/11/2021 Até 30/11/2021

Processo N.: 1000003830014
 Nome: (304859/4) MARCIO CESAR PAES DA SILVA
 Cargo/Função: (3476) APOIO ADM. EDUCACIONAL-ELEMENTAR
 Un. Adm: (011703) E E PROF DEMETRIO COSTA PEREIRA
 A Partir de: 01/11/2021 Até 30/11/2021

Processo N.: 1000003832402
 Nome: (292330/5) MARCOS ANTONIO BARBOSA SOARES
 Cargo/Função: (3476) APOIO ADM. EDUCACIONAL-ELEMENTAR
 Un. Adm: (157244) E E SIDNEY CESAR FUHR
 A Partir de: 01/11/2021 Até 30/11/2021

Processo N.: 1000003831018
 Nome: (268806/10) MARCOS ANTONIO RIBEIRO
 Cargo/Função: (3476) APOIO ADM. EDUCACIONAL-ELEMENTAR
 Un. Adm: (014575) E E DR ARTHUR ANTUNES MACIEL
 A Partir de: 01/11/2021 Até 30/11/2021

Processo N.: 1000003830066
 Nome: (84598/1) MARCOS CARDOSO
 Cargo/Função: (4740) APOIO ADM EDUC PROFISSIONALIZADO-30
 Un. Adm: (014796) E E MARIA QUITERIA
 A Partir de: 01/11/2021 Até 30/11/2021

Processo N.: 1000003830071
 Nome: (84598/1) MARCOS CARDOSO
 Cargo/Função: (4740) APOIO ADM EDUC PROFISSIONALIZADO-30
 Un. Adm: (014796) E E MARIA QUITERIA
 A Partir de: 29/10/2021 Até 31/10/2021

Processo N.: 1000003830939
 Nome: (297951/4) MARCOS CLEITON DA LUZ
 Cargo/Função: (3476) APOIO ADM. EDUCACIONAL-ELEMENTAR
 Un. Adm: (069450) ASSESSORIA PEDAGOGICA DE COLNIZA
 A Partir de: 01/11/2021 Até 30/11/2021

Processo N.: 1000003831096
 Nome: (211515/23) MARCOS DRUMOND CAMARGO
 Cargo/Função: (3476) APOIO ADM. EDUCACIONAL-ELEMENTAR
 Un. Adm: (154059) E E SAO PEDRO
 A Partir de: 01/11/2021 Até 30/11/2021

Processo N.: 1000003831002
 Nome: (295616/8) MARCUS ALEKSANDER SOARES BONFIM
 Cargo/Função: (3476) APOIO ADM. EDUCACIONAL-ELEMENTAR
 Un. Adm: (014206) E E ALEXANDRE QUIRINO SOUZA
 A Partir de: 01/11/2021 Até 30/11/2021

Processo N.: 1000003832202
 Nome: (285337/4) MARIA DE FATIMA FURTADO
 Cargo/Função: (3476) APOIO ADM. EDUCACIONAL-ELEMENTAR
 Un. Adm: (015288) E E BENTO ALEXANDRE DOS SANTOS
 A Partir de: 01/11/2021 Até 30/11/2021

Processo N.: 1000003829761
 Nome: (298114/3) MARIA DE NAZARE MONTEIRO ALEXANDRE
 Cargo/Função: (3476) APOIO ADM. EDUCACIONAL-ELEMENTAR
 Un. Adm: (012513) E E NAGIB SAAD
 A Partir de: 01/11/2021 Até 30/11/2021

Processo N.: 1000003830021
 Nome: (212163/12) MARIA IZABEL DE AZEVEDO DA SILVA DE SOUZA
 Cargo/Função: (3476) APOIO ADM. EDUCACIONAL-ELEMENTAR
 Un. Adm: (145777) E E RODRIGUES ALVES
 A Partir de: 01/11/2021 Até 30/11/2021

Processo N.: 1000003829954
 Nome: (240561/8) MARIA JOSE ASSUNCAO ALVES
 Cargo/Função: (3476) APOIO ADM. EDUCACIONAL-ELEMENTAR
 Un. Adm: (021687) E E PEDRO NECA
 A Partir de: 01/11/2021 Até 30/11/2021

Processo N.: 1000003830994
 Nome: (120833/31) MARIA RAIMUNDA ALMEIDA SILVA
 Cargo/Função: (3476) APOIO ADM. EDUCACIONAL-ELEMENTAR
 Un. Adm: (014206) E E ALEXANDRE QUIRINO SOUZA
 A Partir de: 01/11/2021 Até 30/11/2021

Processo N.: 1000003832293
 Nome: (243211/17) MARILEUZA ALENCAR DE SOUSA
 Cargo/Função: (3476) APOIO ADM. EDUCACIONAL-ELEMENTAR
 Un. Adm: (140805) E E BONIFACIO SACHETTI
 A Partir de: 01/11/2021 Até 30/11/2021

Processo N.: 1000003832420
 Nome: (248331/10) MARILSA SANTANA DE ARRUDA
 Cargo/Função: (3476) APOIO ADM. EDUCACIONAL-ELEMENTAR
 Un. Adm: (176451) E E MARECHAL CANDIDO RONDON
 A Partir de: 01/11/2021 Até 30/11/2021

Processo N.: 1000003830964
 Nome: (244885/13) MARIVALDO RIBEIRO DE SIBIE
 Cargo/Função: (3476) APOIO ADM. EDUCACIONAL-ELEMENTAR
 Un. Adm: (014613) E E 07 DE SETEMBRO
 A Partir de: 10/11/2021 Até 30/11/2021

Processo N.: 1000003829969
 Nome: (105065/2) MARIZETH DA SILVA LEITE
 Cargo/Função: (4740) APOIO ADM EDUC PROFISSIONALIZADO-30
 Un. Adm: (012130) E E MARIA LEITE MARCOSKI
 A Partir de: 01/11/2021 Até 30/11/2021

Processo N.: 1000003831176
 Nome: (243987/15) MARLI MIRANDA TEIXEIRA
 Cargo/Função: (3476) APOIO ADM. EDUCACIONAL-ELEMENTAR
 Un. Adm: (011851) E E VILA PROGRESSO
 A Partir de: 01/11/2021 Até 30/11/2021

Processo N.: 1000003830029
 Nome: (114357/25) MARTA BISPO DOS SANTOS OLIVEIRA
 Cargo/Função: (3476) APOIO ADM. EDUCACIONAL-ELEMENTAR
 Un. Adm: (014516) E E JOAQUIM A COSTA MARQUES
 A Partir de: 01/11/2021 Até 30/11/2021

Processo N.: 1000003830126
 Nome: (283488/6) MAURO CAMELO DE OLIVEIRA
 Cargo/Função: (3476) APOIO ADM. EDUCACIONAL-ELEMENTAR
 Un. Adm: (069230) E E ANTONIO CARLOS MOURA
 A Partir de: 01/11/2021 Até 30/11/2021

Processo N.: 1000003831180
 Nome: (250671/8) MAXWELL PEREIRA DE PINHO
 Cargo/Função: (3476) APOIO ADM. EDUCACIONAL-ELEMENTAR
 Un. Adm: (197297) E E MIL TIRAD SOL PM ADRIANA M RAMOS
 A Partir de: 01/11/2021 Até 30/11/2021

Processo N.: 1000003831200
 Nome: (292138/4) MAYKON GILSON ANTUNES DOS SANTOS
 Cargo/Função: (3476) APOIO ADM. EDUCACIONAL-ELEMENTAR
 Un. Adm: (124869) E E RENEE MENEZES
 A Partir de: 01/11/2021 Até 30/11/2021

Processo N.: 1000003830047
 Nome: (203784/58) MIRIAM PEYERL DOS SANTOS
 Cargo/Função: (3476) APOIO ADM. EDUCACIONAL-ELEMENTAR
 Un. Adm: (104256) E E BENICIO TRETTEL DA SILVA
 A Partir de: 01/11/2021 Até 30/11/2021

Processo N.: 1000003830068
 Nome: (305267/3) MIRIAN ROCHA DOS SANTOS SOUSA
 Cargo/Função: (3476) APOIO ADM. EDUCACIONAL-ELEMENTAR
 Un. Adm: (014796) E E MARIA QUITERIA
 A Partir de: 01/11/2021 Até 30/11/2021

Processo N.: 1000003829740
 Nome: (87396/1) MOACIR PORTUGUES DE SOUZA
 Cargo/Função: (4740) APOIO ADM EDUC PROFISSIONALIZADO-30
 Un. Adm: (013692) E E ARGEMIRO RODRIGUES PIMENTEL
 A Partir de: 01/11/2021 Até 30/11/2021

Processo N.: 1000003832331
 Nome: (88374/2) MODESTO PEREIRA NUNES
 Cargo/Função: (4740) APOIO ADM EDUC PROFISSIONALIZADO-30
 Un. Adm: (045101) E E MAXIMIANA DO NASCIMENTO
 A Partir de: 01/11/2021 Até 30/11/2021

Processo N.: 1000003829687
 Nome: (98114/2) MOISEIS RODRIGUES DA SILVA
 Cargo/Função: (4740) APOIO ADM EDUC PROFISSIONALIZADO-30
 Un. Adm: (038660) E E TAPIRAPE
 A Partir de: 01/11/2021 Até 30/11/2021

Processo N.: 1000003831178
 Nome: (292361/5) NELCINO MARTINS DA SILVA JUNIOR
 Cargo/Função: (3476) APOIO ADM. EDUCACIONAL-ELEMENTAR
 Un. Adm: (011851) E E VILA PROGRESSO
 A Partir de: 01/11/2021 Até 30/11/2021

Processo N.: 1000003829944
 Nome: (85166/1) NEUZA BATISTA DE MELLO RIBEIRO
 Cargo/Função: (4740) APOIO ADM EDUC PROFISSIONALIZADO-30
 Un. Adm: (040720) ASSESSORIA PEDAGOGICA ITIQUIRA
 A Partir de: 01/11/2021 Até 30/11/2021

Processo N.: 1000003829308
 Nome: (235064/24) NILDA MENDONCA ARAUJO DE SOUZA
 Cargo/Função: (3476) APOIO ADM. EDUCACIONAL-ELEMENTAR
 Un. Adm: (012939) E E MARIA AUXILIADORA
 A Partir de: 01/11/2021 Até 30/11/2021

Processo N.: 1000003829288
 Nome: (241858/1) NILDO MUNIZ FERREIRA
 Cargo/Função: (4740) APOIO ADM EDUC PROFISSIONALIZADO-30
 Un. Adm: (045098) E E JOAO CATARINA DE SOUZA
 A Partir de: 01/11/2021 Até 30/11/2021

Processo N.: 1000003829711
 Nome: (292037/5) NISLENE MARIA DOS SANTOS
 Cargo/Função: (3476) APOIO ADM. EDUCACIONAL-ELEMENTAR
 Un. Adm: (013609) E E PROF JURACY MACEDO
 A Partir de: 01/11/2021 Até 30/11/2021

Processo N.: 1000003829867
 Nome: (38481/1) NIVALDO RODRIGUES DA COSTA
 Cargo/Função: (4740) APOIO ADM EDUC PROFISSIONALIZADO-30
 Un. Adm: (011223) E E PROF IVONE TRAMARIM DE OLIVEIRA
 A Partir de: 01/11/2021 Até 30/11/2021

Processo N.: 1000003831015
 Nome: (298787/4) NIVALDO TECO ARAUJO JUNIOR
 Cargo/Função: (3476) APOIO ADM. EDUCACIONAL-ELEMENTAR
 Un. Adm: (014230) E E MARIA ESTHER PERES
 A Partir de: 01/11/2021 Até 30/11/2021

Processo N.: 1000003829295
 Nome: (88372/2) NOILTON AUGUSTO DA SILVA
 Cargo/Função: (4740) APOIO ADM EDUC PROFISSIONALIZADO-30
 Un. Adm: (045110) E E LUIZA SOARES BOABAI
 A Partir de: 01/11/2021 Até 30/11/2021

Processo N.: 1000003829276
 Nome: (242457/1) OBEDE RIBEIRO DE SOUZA
 Cargo/Função: (4740) APOIO ADM EDUC PROFISSIONALIZADO-30
 Un. Adm: (015180) E E CEL ONDINO R LIMA
 A Partir de: 01/11/2021 Até 30/11/2021

Processo N.: 1000003829344
 Nome: (130411/10) ODAIR JOE GOMES DE CAMPOS
 Cargo/Função: (4740) APOIO ADM EDUC PROFISSIONALIZADO-30
 Un. Adm: (012238) E E PROF MARIA DA CUNHA BRUNO
 A Partir de: 01/11/2021 Até 30/11/2021

Processo N.: 1000003830484
 Nome: (87317/1) ODAIR PEREIRA DE CAMARGO
 Cargo/Função: (4740) APOIO ADM EDUC PROFISSIONALIZADO-30
 Un. Adm: (041289) ASSESSORIA PEDAGOGICA SALTO DO CEU
 A Partir de: 01/11/2021 Até 30/11/2021

Processo N.: 1000003830108
 Nome: (85897/1) ODEZIMAR DE SOUZA CAMPOS
 Cargo/Função: (4740) APOIO ADM EDUC PROFISSIONALIZADO-30
 Un. Adm: (040703) ASSESSORIA PEDAGOGICA VARZEA GRANDE
 A Partir de: 01/11/2021 Até 30/11/2021

Processo N.: 1000003830514
 Nome: (227594/1) ODIMAR DE CAMPOS NUNES
 Cargo/Função: (4740) APOIO ADM EDUC PROFISSIONALIZADO-30
 Un. Adm: (041289) ASSESSORIA PEDAGOGICA SALTO DO CEU
 A Partir de: 01/11/2021 Até 30/11/2021

Processo N.: 1000003832300
 Nome: (84919/1) ODINEI AUGUSTO CANUTO DA SILVA
 Cargo/Função: (4740) APOIO ADM EDUC PROFISSIONALIZADO-30
 Un. Adm: (012653) E E MARECHAL RONDON
 A Partir de: 01/11/2021 Até 30/11/2021

Processo N.: 1000003831081
 Nome: (40765/2) OLAVO ANTONIO RIBEIRO
 Cargo/Função: (4740) APOIO ADM EDUC PROFISSIONALIZADO-30
 Un. Adm: (015482) E E RUI BARBOSA
 A Partir de: 01/11/2021 Até 30/11/2021

Processo N.: 1000003830020
 Nome: (201261/17) ONEIDE ARAUJO DE MORAIS
 Cargo/Função: (3476) APOIO ADM. EDUCACIONAL-ELEMENTAR
 Un. Adm: (145777) E E RODRIGUES ALVES
 A Partir de: 01/11/2021 Até 30/11/2021

Processo N.: 1000003829865
 Nome: (288562/1) OSEIAS FERREIRA BARBOSA
 Cargo/Função: (3476) APOIO ADM. EDUCACIONAL-ELEMENTAR
 Un. Adm: (016578) E E JOAQUIM AUGUSTO C MARQUES
 A Partir de: 01/11/2021 Até 30/11/2021

Processo N.: 1000003831179
 Nome: (246693/9) OZEAS BRANDAO DE SOUSA
 Cargo/Função: (3476) APOIO ADM. EDUCACIONAL-ELEMENTAR
 Un. Adm: (197297) E E MIL TIRAD SOL PM ADRIANA M RAMOS
 A Partir de: 01/11/2021 Até 30/11/2021

Processo N.: 1000003829828
 Nome: (303965/1) PAMELA PEREIRA DE SOUZA
 Cargo/Função: (3476) APOIO ADM. EDUCACIONAL-ELEMENTAR
 Un. Adm: (069469) E E BERNARDINO GOMES DA LUZ
 A Partir de: 01/11/2021 Até 30/11/2021

Processo N.: 1000003833321
 Nome: (38653/1) PASCOAL RIBEIRO
 Cargo/Função: (4740) APOIO ADM EDUC PROFISSIONALIZADO-30
 Un. Adm: (015920) E E ANTONIO HORTOLLANI
 A Partir de: 01/11/2021 Até 30/11/2021

Processo N.: 1000003829698

Nome: (263706/6) PATRICIA FERNANDA MOREIRA DE OLIVEIRA
Cargo/Função: (3476) APOIO ADM. EDUCACIONAL-ELEMENTAR
Un. Adm: (156019) E E JOAQUIM BARBOSA DOS SANTOS
A Partir de: 01/11/2021 Até 30/11/2021

Processo N.: 1000003829719

Nome: (284355/6) PATRICIA PETERSON DE OLIVEIRA YINGS
Cargo/Função: (3476) APOIO ADM. EDUCACIONAL-ELEMENTAR
Un. Adm: (015636) E E JOAO PAULO I
A Partir de: 01/11/2021 Até 30/11/2021

Processo N.: 1000003830007

Nome: (87191/1) PAULO CESAR DE BARROS
Cargo/Função: (4740) APOIO ADM EDUC PROFISSIONALIZADO-30
Un. Adm: (069400) E E RAINHA DA PAZ
A Partir de: 01/10/2021 Até 04/10/2021

Processo N.: 1000003831026

Nome: (227044/1) PAULO CESAR FERREIRA
Cargo/Função: (4740) APOIO ADM EDUC PROFISSIONALIZADO-30
Un. Adm: (013366) E E NOSSA SENHORA APARECIDA
A Partir de: 01/11/2021 Até 30/11/2021

Processo N.: 1000003830962

Nome: (227743/1) PAULO CEZAR DO NASCIMENTO
Cargo/Função: (4740) APOIO ADM EDUC PROFISSIONALIZADO-30
Un. Adm: (014613) E E 07 DE SETEMBRO
A Partir de: 01/11/2021 Até 30/11/2021

Processo N.: 1000003829862

Nome: (88755/1) PAULO FERREIRA DA SILVA
Cargo/Função: (4740) APOIO ADM EDUC PROFISSIONALIZADO-30
Un. Adm: (016578) E E JOAQUIM AUGUSTO C MARQUES
A Partir de: 01/11/2021 Até 30/11/2021

Processo N.: 1000003829999

Nome: (292343/5) PAULO ROBERTO OLIVEIRA DA SILVA
Cargo/Função: (3476) APOIO ADM. EDUCACIONAL-ELEMENTAR
Un. Adm: (041840) ASSESSORIA PEDAGOGICA NOVA CANAA DO NO
A Partir de: 01/11/2021 Até 30/11/2021

Processo N.: 1000003829855

Nome: (303322/4) PAULO RODRIGUES DA SILVA
Cargo/Função: (3476) APOIO ADM. EDUCACIONAL-ELEMENTAR
Un. Adm: (012173) E E HEROCLITO LEONCIO MONTEIRO
A Partir de: 01/11/2021 Até 30/11/2021

Processo N.: 1000003833338

Nome: (303306/2) PAULO SERGIO MENDES DA SILVA
Cargo/Função: (3476) APOIO ADM. EDUCACIONAL-ELEMENTAR
Un. Adm: (012980) E E RUI BARBOSA
A Partir de: 01/11/2021 Até 30/11/2021

Processo N.: 1000003829766

Nome: (298285/4) PAULO VITOR GUIMARAES GOMES BEZERRA
Cargo/Função: (3476) APOIO ADM. EDUCACIONAL-ELEMENTAR
Un. Adm: (184403) E E PONTAL DO GLORIA
A Partir de: 01/11/2021 Até 30/11/2021

Processo N.: 1000003832373

Nome: (77548/10) PEDRO RODRIGUES DO NASCIMENTO
Cargo/Função: (4740) APOIO ADM EDUC PROFISSIONALIZADO-30
Un. Adm: (011720) E E UNIAO E FORCA
A Partir de: 01/11/2021 Até 30/11/2021

Processo N.: 1000003829895

Nome: (305025/5) PEDRO TEZOLLIN JUNIOR
Cargo/Função: (3476) APOIO ADM. EDUCACIONAL-ELEMENTAR
Un. Adm: (014648) E E 21 DE ABRIL
A Partir de: 01/11/2021 Até 30/11/2021

Processo N.: 1000003829827

Nome: (291966/5) RAFAEL DA SILVA MORAES
Cargo/Função: (3476) APOIO ADM. EDUCACIONAL-ELEMENTAR
Un. Adm: (069469) E E BERNARDINO GOMES DA LUZ
A Partir de: 01/11/2021 Até 30/11/2021

Processo N.: 1000003829764

Nome: (261138/12) RAFAEL DUTRA SANTANA
Cargo/Função: (3476) APOIO ADM. EDUCACIONAL-ELEMENTAR
Un. Adm: (184403) E E PONTAL DO GLORIA
A Partir de: 01/11/2021 Até 30/11/2021

Processo N.: 1000003832074

Nome: (125873/7) RAFAEL JOSE BIOTTO
Cargo/Função: (4740) APOIO ADM EDUC PROFISSIONALIZADO-30
Un. Adm: (013560) E E JOAO PAULO II
A Partir de: 01/11/2021 Até 30/11/2021

Processo N.: 1000003829694

Nome: (85766/1) RAIMUNDO NETO DA SILVA
Cargo/Função: (4740) APOIO ADM EDUC PROFISSIONALIZADO-30
Un. Adm: (014451) E E JOAO DE CAMPOS BORGES
A Partir de: 01/11/2021 Até 30/11/2021

Processo N.: 1000003832180

Nome: (305381/2) RAPHAEL RODRIGUES COELHO
Cargo/Função: (3476) APOIO ADM. EDUCACIONAL-ELEMENTAR
Un. Adm: (011576) E E DINIZ ALVES DE TOLEDO
A Partir de: 06/10/2021 Até 31/10/2021

Processo N.: 1000003832181

Nome: (305381/2) RAPHAEL RODRIGUES COELHO
Cargo/Função: (3476) APOIO ADM. EDUCACIONAL-ELEMENTAR
Un. Adm: (011576) E E DINIZ ALVES DE TOLEDO
A Partir de: 01/11/2021 Até 04/11/2021

Processo N.: 1000003830119

Nome: (274694/4) REGIANE SILVA FREIRE
Cargo/Função: (3476) APOIO ADM. EDUCACIONAL-ELEMENTAR
Un. Adm: (137766) E E PAULO FREIRE
A Partir de: 01/11/2021 Até 30/11/2021

Processo N.: 1000003829298

Nome: (99237/1) REGINALDO DE SOUZA MARQUES
Cargo/Função: (4740) APOIO ADM EDUC PROFISSIONALIZADO-30
Un. Adm: (015687) E E OSCAR SOARES
A Partir de: 01/11/2021 Até 30/11/2021

Processo N.: 1000003830003

Nome: (202859/8) REGINALDO LUIZ DA SILVA
Cargo/Função: (4740) APOIO ADM EDUC PROFISSIONALIZADO-30
Un. Adm: (145718) E E BOA ESPERANCA
A Partir de: 01/11/2021 Até 30/11/2021

Processo N.: 1000003829815

Nome: (292139/8) REINALDO DA SILVA FIGUEIREDO
Cargo/Função: (3476) APOIO ADM. EDUCACIONAL-ELEMENTAR
Un. Adm: (041360) ASSESSORIA PEDAGOGICA SINOP
A Partir de: 01/11/2021 Até 30/11/2021

Processo N.: 1000003830011

Nome: (85941/1) REINALDO DORVELINO DE MORAIS
Cargo/Função: (4740) APOIO ADM EDUC PROFISSIONALIZADO-30
Un. Adm: (011975) E E PROF ELMAS GATTAZ MONTEIRO
A Partir de: 01/11/2021 Até 30/11/2021

Processo N.: 1000003829918

Nome: (87190/1) REINALDO MARQUES DIAS
Cargo/Função: (4740) APOIO ADM EDUC PROFISSIONALIZADO-30
Un. Adm: (038520) E E ANTONIO CARLOS DE BRITO
A Partir de: 01/11/2021 Até 30/11/2021

Processo N.: 1000003830032

Nome: (299241/5) RENATA DELLA JUSTINA
Cargo/Função: (3476) APOIO ADM. EDUCACIONAL-ELEMENTAR
Un. Adm: (014516) E E JOAQUIM A COSTA MARQUES
A Partir de: 01/11/2021 Até 30/11/2021

Processo N.: 1000003830963

Nome: (293753/9) RENATO AFONSO DOS SANTOS
Cargo/Função: (3476) APOIO ADM. EDUCACIONAL-ELEMENTAR
Un. Adm: (014613) E E 07 DE SETEMBRO
A Partir de: 01/11/2021 Até 30/11/2021

Processo N.: 1000003833536

Nome: (28095/1) RENATO AUGUSTO DA SILVA
Cargo/Função: (4740) APOIO ADM EDUC PROFISSIONALIZADO-30
Un. Adm: (012688) E E ANTONIO JOAO RIBEIRO
A Partir de: 01/11/2021 Até 30/11/2021

Processo N.: 1000003829213

Nome: (299448/5) RENATO DIAS DE SOUZA
Cargo/Função: (3476) APOIO ADM. EDUCACIONAL-ELEMENTAR
Un. Adm: (069140) E E 29 DE SETEMBRO
A Partir de: 01/11/2021 Até 30/11/2021

Processo N.: 1000003832372

Nome: (76644/2) RENATO JESUS DA SILVA
Cargo/Função: (4740) APOIO ADM EDUC PROFISSIONALIZADO-30
Un. Adm: (011720) E E UNIAO E FORCA
A Partir de: 01/11/2021 Até 30/11/2021

Processo N.: 1000003829807

Nome: (303439/1) RENATO JUNIOR FERREIRA
Cargo/Função: (3476) APOIO ADM. EDUCACIONAL-ELEMENTAR
Un. Adm: (013285) E E SAO VICENTE DE PAULA
A Partir de: 01/11/2021 Até 30/11/2021

Processo N.: 1000003829962

Nome: (135497/4) RENATO MORAIS DOS SANTOS
Cargo/Função: (4740) APOIO ADM EDUC PROFISSIONALIZADO-30
Un. Adm: (013765) E E JOAO RIBEIRO VILELA
A Partir de: 01/10/2021 Até 03/10/2021

Processo N.: 1000003830005

Nome: (255580/13) RENI MARIA FRAGOSO
Cargo/Função: (3476) APOIO ADM. EDUCACIONAL-ELEMENTAR
Un. Adm: (145718) E E BOA ESPERANCA
A Partir de: 01/11/2021 Até 30/11/2021

Processo N.: 1000003829230

Nome: (290416/1) RENNAN FELIPE SOUZA MACHADO
Cargo/Função: (3476) APOIO ADM. EDUCACIONAL-ELEMENTAR
Un. Adm: (069558) E E ANGELINA F MAZZUTTI
A Partir de: 01/11/2021 Até 30/11/2021

Processo N.: 1000003829753

Nome: (143590/8) RICARDO FERNANDES DE MAGALHAES
Cargo/Função: (4740) APOIO ADM EDUC PROFISSIONALIZADO-30
Un. Adm: (124125) E E ETELVINA F DE CERQUEIRA DIAS
A Partir de: 01/11/2021 Até 30/11/2021

Processo N.: 1000003829920

Nome: (290461/1) ROBERTO CEZAR LEITE SOARES
Cargo/Função: (3476) APOIO ADM. EDUCACIONAL-ELEMENTAR
Un. Adm: (038520) E E ANTONIO CARLOS DE BRITO
A Partir de: 01/11/2021 Até 30/11/2021

Processo N.: 1000003829767

Nome: (261212/12) ROBERTO DE SOUZA VAZ
Cargo/Função: (3476) APOIO ADM. EDUCACIONAL-ELEMENTAR
Un. Adm: (184403) E E PONTAL DO GLORIA
A Partir de: 01/11/2021 Até 30/11/2021

Processo N.: 1000003832257
 Nome: (143863/14) ROBERTO REZER
 Cargo/Função: (4740) APOIO ADM EDUC PROFISSIONALIZADO-30
 Un. Adm: (015814) E E RENATO SPINELLI
 A Partir de: 01/11/2021 Até 30/11/2021

Processo N.: 1000003829818
 Nome: (85298/1) ROBERTO SILVA DE OLIVEIRA
 Cargo/Função: (4740) APOIO ADM EDUC PROFISSIONALIZADO-30
 Un. Adm: (013757) E E SEBASTIAO PATRICIO
 A Partir de: 01/11/2021 Até 30/11/2021

Processo N.: 1000003830150
 Nome: (88839/1) ROBSON SIQUEIRA DA SILVA
 Cargo/Função: (4740) APOIO ADM EDUC PROFISSIONALIZADO-30
 Un. Adm: (060224) C E A D A PROF ARLETE P MIGUELETTI
 A Partir de: 01/11/2021 Até 30/11/2021

Processo N.: 1000003829299
 Nome: (263454/7) RODRIGO BORDINHAO
 Cargo/Função: (3476) APOIO ADM. EDUCACIONAL-ELEMENTAR
 Un. Adm: (015687) E E OSCAR SOARES
 A Partir de: 01/11/2021 Até 30/11/2021

Processo N.: 1000003831100
 Nome: (303073/1) RODRIGO DA SILVA BENFICA
 Cargo/Função: (3476) APOIO ADM. EDUCACIONAL-ELEMENTAR
 Un. Adm: (154059) E E SAO PEDRO
 A Partir de: 01/11/2021 Até 30/11/2021

Processo N.: 1000003830097
 Nome: (305397/2) RODRIGO SOUZA DE LIMA
 Cargo/Função: (3476) APOIO ADM. EDUCACIONAL-ELEMENTAR
 Un. Adm: (010456) E E FILOGONIO CORREA
 A Partir de: 01/11/2021 Até 30/11/2021

Processo N.: 1000003829702
 Nome: (264913/5) ROGERIO ALFREDO DE MATOS
 Cargo/Função: (3476) APOIO ADM. EDUCACIONAL-ELEMENTAR
 Un. Adm: (184586) E E MANOEL DE BARROS
 A Partir de: 01/11/2021 Até 30/11/2021

Processo N.: 1000003833509
 Nome: (128955/10) ROGERIO FERNANDO RIBEIRO
 Cargo/Função: (4740) APOIO ADM EDUC PROFISSIONALIZADO-30
 Un. Adm: (014613) E E 07 DE SETEMBRO
 A Partir de: 01/11/2021 Até 09/11/2021

Processo N.: 1000003829220
 Nome: (242428/1) RONAIR SEVERINO DUTRA
 Cargo/Função: (4740) APOIO ADM EDUC PROFISSIONALIZADO-30
 Un. Adm: (012920) E E CARLOS HUGUINEY
 A Partir de: 01/11/2021 Até 30/11/2021

Processo N.: 1000003829739
 Nome: (141820/12) RONALD BIAZZOTTI DE BARROS
 Cargo/Função: (3476) APOIO ADM. EDUCACIONAL-ELEMENTAR
 Un. Adm: (013692) E E ARGEMIRO RODRIGUES PIMENTEL
 A Partir de: 01/11/2021 Até 30/11/2021

Processo N.: 1000003829762
 Nome: (144082/13) RONALDO SOUTO E SILVA
 Cargo/Função: (3476) APOIO ADM. EDUCACIONAL-ELEMENTAR
 Un. Adm: (084344) E E MARECHAL CANDIDO RONDON
 A Partir de: 01/11/2021 Até 30/11/2021

Processo N.: 1000003830970
 Nome: (286551/1) RONE VON CARLOS DE SOUZA PINHO
 Cargo/Função: (3476) APOIO ADM. EDUCACIONAL-ELEMENTAR
 Un. Adm: (049956) ASSESSORIA PEDAGOGICA DE TABAPORA
 A Partir de: 01/11/2021 Até 30/11/2021

Processo N.: 1000003829226
 Nome: (38478/1) RONEI NOGUEIRA ZANIN
 Cargo/Função: (4740) APOIO ADM EDUC PROFISSIONALIZADO-30
 Un. Adm: (015105) E E 9 DE JULHO
 A Partir de: 01/11/2021 Até 30/11/2021

Processo N.: 1000003829748
 Nome: (276987/8) RONILDO SOUZA SANTOS
 Cargo/Função: (3476) APOIO ADM. EDUCACIONAL-ELEMENTAR
 Un. Adm: (016500) E E MARIO SPINELLI
 A Partir de: 01/11/2021 Até 30/11/2021

Processo N.: 1000003830004
 Nome: (254120/16) ROSA EMILIA DE SOUSA ALENCAR
 Cargo/Função: (3476) APOIO ADM. EDUCACIONAL-ELEMENTAR
 Un. Adm: (145718) E E BOA ESPERANCA
 A Partir de: 01/11/2021 Até 30/11/2021

Processo N.: 1000003829743
 Nome: (292911/5) ROSANGELA MOREIRA DE SOUZA
 Cargo/Função: (3476) APOIO ADM. EDUCACIONAL-ELEMENTAR
 Un. Adm: (163678) E E UNIAO DA CHAPADA
 A Partir de: 01/11/2021 Até 30/11/2021

Processo N.: 1000003829796
 Nome: (99416/21) ROSELI DOMINGAS ISIDORIA AIRES DA CONCEICAO
 Cargo/Função: (3476) APOIO ADM. EDUCACIONAL-ELEMENTAR
 Un. Adm: (015865) E E 29 DE NOVEMBRO
 A Partir de: 01/11/2021 Até 29/11/2021

Processo N.: 1000003829797
 Nome: (99416/21) ROSELI DOMINGAS ISIDORIA AIRES DA CONCEICAO
 Cargo/Função: (3476) APOIO ADM. EDUCACIONAL-ELEMENTAR
 Un. Adm: (015865) E E 29 DE NOVEMBRO
 A Partir de: 31/10/2021 Até 31/10/2021

Processo N.: 1000003832264
 Nome: (291174/4) ROSINALDO INACIO PEREIRA
 Cargo/Função: (3476) APOIO ADM. EDUCACIONAL-ELEMENTAR
 Un. Adm: (011657) E E SAO LUIZ
 A Partir de: 01/11/2021 Até 30/11/2021

Processo N.: 1000003831199
 Nome: (304033/2) ROVE LUZ GONCALO
 Cargo/Função: (3476) APOIO ADM. EDUCACIONAL-ELEMENTAR
 Un. Adm: (124869) E E RENEE MENEZES
 A Partir de: 01/11/2021 Até 19/11/2021

Processo N.: 1000003831035
 Nome: (225925/1) SANDRO COSTA
 Cargo/Função: (4740) APOIO ADM EDUC PROFISSIONALIZADO-30
 Un. Adm: (009806) E E HISTORIADOR RUBENS DE MENDONCA
 A Partir de: 01/11/2021 Até 30/11/2021

Processo N.: 1000003829760
 Nome: (303088/1) SARAH OLIVEIRA DOS SANTOS MENDES
 Cargo/Função: (3476) APOIO ADM. EDUCACIONAL-ELEMENTAR
 Un. Adm: (012513) E E NAGIB SAAD
 A Partir de: 01/11/2021 Até 30/11/2021

Processo N.: 1000003832225
 Nome: (288411/1) SAVIO LONKOSKI
 Cargo/Função: (3476) APOIO ADM. EDUCACIONAL-ELEMENTAR
 Un. Adm: (013552) E E PEDRO BIANCHINI
 A Partir de: 01/11/2021 Até 30/11/2021

Processo N.: 1000003829243
 Nome: (298095/4) SEBASTIAO ALVES AMANCIO
 Cargo/Função: (3476) APOIO ADM. EDUCACIONAL-ELEMENTAR
 Un. Adm: (013633) E E PRESIDENTE DUTRA
 A Partir de: 01/11/2021 Até 30/11/2021

Processo N.: 1000003830114
 Nome: (57922/5) SEBASTIAO FERREIRA GOUVEIA
 Cargo/Função: (4740) APOIO ADM EDUC PROFISSIONALIZADO-30
 Un. Adm: (040649) ASSESSORIA PEDAGOGICA ALTO ARAGUAIA
 A Partir de: 01/11/2021 Até 30/11/2021

Processo N.: 1000003829819
 Nome: (97624/38) SEBASTIAO SOUZA SANTOS
 Cargo/Função: (3476) APOIO ADM. EDUCACIONAL-ELEMENTAR
 Un. Adm: (013765) E E JOAO RIBEIRO VILELA
 A Partir de: 01/11/2021 Até 30/11/2021

Processo N.: 1000003833320
 Nome: (87373/1) SEVENIR MACHADO DA LUZ
 Cargo/Função: (4740) APOIO ADM EDUC PROFISSIONALIZADO-30
 Un. Adm: (015920) E E ANTONIO HORTOLLANI
 A Partir de: 01/11/2021 Até 30/11/2021

Processo N.: 1000003829893
 Nome: (85028/1) SIDINEI VICENTE DA COSTA
 Cargo/Função: (4740) APOIO ADM EDUC PROFISSIONALIZADO-30
 Un. Adm: (014648) E E 21 DE ABRIL
 A Partir de: 01/11/2021 Até 30/11/2021

Processo N.: 1000003829813
 Nome: (242087/1) SIDNEI ANANIAS FERREIRA DE ARRUDA
 Cargo/Função: (4740) APOIO ADM EDUC PROFISSIONALIZADO-30
 Un. Adm: (145696) E E VIRGILIO CORREA FILHO
 A Partir de: 01/11/2021 Até 30/11/2021

Processo N.: 1000003830098
 Nome: (292461/5) SIDNEY DOS SANTOS COENGA RONDON
 Cargo/Função: (3476) APOIO ADM. EDUCACIONAL-ELEMENTAR
 Un. Adm: (010456) E E FILOGONIO CORREA
 A Partir de: 01/11/2021 Até 30/11/2021

Processo N.: 1000003829699
 Nome: (240858/12) SILVANA DA SILVA DE CARVALHO
 Cargo/Função: (3476) APOIO ADM. EDUCACIONAL-ELEMENTAR
 Un. Adm: (156019) E E JOAQUIM BARBOSA DOS SANTOS
 A Partir de: 01/11/2021 Até 30/11/2021

Processo N.: 1000003829945
 Nome: (254824/14) SILVANA INACIO DA SILVA
 Cargo/Função: (3476) APOIO ADM. EDUCACIONAL-ELEMENTAR
 Un. Adm: (040720) ASSESSORIA PEDAGOGICA ITIQUIRA
 A Partir de: 01/11/2021 Até 30/11/2021

Processo N.: 1000003831013
 Nome: (143970/7) SILVANDRO LUIZ NINOW
 Cargo/Função: (4740) APOIO ADM EDUC PROFISSIONALIZADO-30
 Un. Adm: (014230) E E MARIA ESTHER PERES
 A Partir de: 01/11/2021 Até 30/11/2021

Processo N.: 1000003829723
 Nome: (270339/20) SIRLENE AGUIAR DO AMARAL MEDEIROS
 Cargo/Função: (3476) APOIO ADM. EDUCACIONAL-ELEMENTAR
 Un. Adm: (043133) E E LUDOVICO VIEIRA CAMARGO
 A Partir de: 01/11/2021 Até 30/11/2021

Processo N.: 1000003829763
 Nome: (118216/9) SIVALDO DA COSTA ALENCAR
 Cargo/Função: (4740) APOIO ADM EDUC PROFISSIONALIZADO-30
 Un. Adm: (084344) E E MARECHAL CANDIDO RONDON
 A Partir de: 01/11/2021 Até 30/11/2021

Processo N.: 1000003830986
 Nome: (284364/6) STEPHANNY RITA ALVES DE MELO RODRIGUES
 Cargo/Função: (3476) APOIO ADM. EDUCACIONAL-ELEMENTAR
 Un. Adm: (014095) E E TANCREDO A NEVES
 A Partir de: 01/11/2021 Até 30/11/2021

Processo N.: 1000003830053
 Nome: (288485/1) TAINA ARIADNE FELIZARDO DE SOUSA
 Cargo/Função: (3476) APOIO ADM. EDUCACIONAL-ELEMENTAR
 Un. Adm: (050032) CEFAPRO DE ALTA FLORESTA
 A Partir de: 01/11/2021 Até 30/11/2021

Processo N.: 1000003832259
 Nome: (251353/17) TIAGO APARECIDO FRANCINO
 Cargo/Função: (3476) APOIO ADM. EDUCACIONAL-ELEMENTAR
 Un. Adm: (015814) E E RENATO SPINELLI
 A Partir de: 01/11/2021 Até 30/11/2021

Processo N.: 1000003829231
 Nome: (302922/3) TIAGO SOUZA BOSSI
 Cargo/Função: (3476) APOIO ADM. EDUCACIONAL-ELEMENTAR
 Un. Adm: (069558) E E ANGELINA F MAZZUTTI
 A Partir de: 01/11/2021 Até 30/11/2021

Processo N.: 1000003833401
 Nome: (100477/44) ULISSES SOBRAL RIBEIRO CABRAL
 Cargo/Função: (3476) APOIO ADM. EDUCACIONAL-ELEMENTAR
 Un. Adm: (012912) E E ARLINDA PESSOA MARBECK MORRECK
 A Partir de: 01/11/2021 Até 30/11/2021

Processo N.: 1000003829742
 Nome: (292962/4) VAGNER ALMEIDA SILVA
 Cargo/Função: (3476) APOIO ADM. EDUCACIONAL-ELEMENTAR
 Un. Adm: (163678) E E UNIAO DA CHAPADA
 A Partir de: 01/11/2021 Até 30/11/2021

Processo N.: 1000003829765
 Nome: (292719/5) VAGNO CARDOSO DE AGUIAR
 Cargo/Função: (3476) APOIO ADM. EDUCACIONAL-ELEMENTAR
 Un. Adm: (084344) E E MARECHAL CANDIDO RONDON
 A Partir de: 01/11/2021 Até 30/11/2021

Processo N.: 1000003829300
 Nome: (226514/24) VALDECIR PINHEIRO CANGUSSU
 Cargo/Função: (3476) APOIO ADM. EDUCACIONAL-ELEMENTAR
 Un. Adm: (015687) E E OSCAR SOARES
 A Partir de: 01/11/2021 Até 29/11/2021

Processo N.: 1000003829994
 Nome: (225919/1) VALDEIR CARLOS SIRIGO
 Cargo/Função: (4740) APOIO ADM EDUC PROFISSIONALIZADO-30
 Un. Adm: (014656) E E 09 DE MAIO
 A Partir de: 01/11/2021 Até 30/11/2021

Processo N.: 1000003829240
 Nome: (289245/4) VALDEMIR TAVARES DOS SANTOS
 Cargo/Função: (3476) APOIO ADM. EDUCACIONAL-ELEMENTAR
 Un. Adm: (050164) CEFAPRO DE SINOP
 A Partir de: 01/11/2021 Até 30/11/2021

Processo N.: 1000003830146
 Nome: (297759/7) VALDINEI FIGUEREDO ANTUNES
 Cargo/Função: (3476) APOIO ADM. EDUCACIONAL-ELEMENTAR
 Un. Adm: (015598) CEJA ARIOSTO DA RIVA
 A Partir de: 01/11/2021 Até 30/11/2021

Processo N.: 1000003829857
 Nome: (236713/20) VALDIRENE JOSE DE FREITAS
 Cargo/Função: (3476) APOIO ADM. EDUCACIONAL-ELEMENTAR
 Un. Adm: (011568) E E JOSE DE ALENCAR
 A Partir de: 18/11/2021 Até 30/11/2021

Processo N.: 1000003829759
 Nome: (114259/30) VALTEMIER PAULINO DA SILVA
 Cargo/Função: (3476) APOIO ADM. EDUCACIONAL-ELEMENTAR
 Un. Adm: (012513) E E NAGIB SAAD
 A Partir de: 01/11/2021 Até 30/11/2021

Processo N.: 1000003832272
 Nome: (245556/16) VANDERLEI FLAUZINO MENDES SILVA
 Cargo/Função: (3476) APOIO ADM. EDUCACIONAL-ELEMENTAR
 Un. Adm: (137774) E E MARIO DE ANDRADE
 A Partir de: 01/11/2021 Até 30/11/2021

Processo N.: 1000003829346
 Nome: (303350/1) VANDERLEI ROBERTO DE ARRUDA
 Cargo/Função: (3476) APOIO ADM. EDUCACIONAL-ELEMENTAR
 Un. Adm: (012238) E E PROF MARIA DA CUNHA BRUNO
 A Partir de: 01/11/2021 Até 30/11/2021

Processo N.: 1000003830042
 Nome: (88987/2) WAGNER ANTONIO DA SILVA
 Cargo/Função: (4740) APOIO ADM EDUC PROFISSIONALIZADO-30
 Un. Adm: (173541) E E PROF ELIZABET EVANGELISTA PEREIRA
 A Partir de: 01/11/2021 Até 30/11/2021

Processo N.: 1000003832282
 Nome: (241868/1) WALAS GUIMARAES DOS SANTOS
 Cargo/Função: (4740) APOIO ADM EDUC PROFISSIONALIZADO-30
 Un. Adm: (014214) E E 13 DE MAIO
 A Partir de: 01/11/2021 Até 30/11/2021

Processo N.: 1000003829277
 Nome: (286904/1) WALDEMAR FERNANDES PEREIRA JUNIOR
 Cargo/Função: (3476) APOIO ADM. EDUCACIONAL-ELEMENTAR
 Un. Adm: (015180) E E CEL ONDINO R LIMA
 A Partir de: 01/11/2021 Até 30/11/2021

Processo N.: 1000003832302
 Nome: (87716/1) WALGNE GONCALO PEREIRA VIEIRA
 Cargo/Função: (4740) APOIO ADM EDUC PROFISSIONALIZADO-30
 Un. Adm: (012653) E E MARECHAL RONDON
 A Partir de: 01/11/2021 Até 30/11/2021

Processo N.: 1000003829258
 Nome: (58403/32) WALMIR DA SILVA FERREIRA
 Cargo/Função: (3476) APOIO ADM. EDUCACIONAL-ELEMENTAR
 Un. Adm: (064149) E E PAULO FREIRE
 A Partir de: 01/11/2021 Até 30/11/2021

Processo N.: 1000003832265
 Nome: (241832/1) WANDER LUIS PEDROSO LINO
 Cargo/Função: (4740) APOIO ADM EDUC PROFISSIONALIZADO-30
 Un. Adm: (011657) E E SAO LUIZ
 A Partir de: 01/11/2021 Até 30/11/2021

Processo N.: 1000003832444
 Nome: (119990/6) WANDERLEY PEREIRA DE LIMA
 Cargo/Função: (4740) APOIO ADM EDUC PROFISSIONALIZADO-30
 Un. Adm: (010960) E E JOSE RODRIGUES DOS SANTOS
 A Partir de: 01/11/2021 Até 30/11/2021

Processo N.: 1000003829710
 Nome: (305748/3) WANDERSON LEITE SILVA
 Cargo/Função: (3476) APOIO ADM. EDUCACIONAL-ELEMENTAR
 Un. Adm: (013609) E E PROF JURACY MACEDO
 A Partir de: 01/11/2021 Até 30/11/2021

Processo N.: 1000003831068
 Nome: (134336/23) WANDYLSO HIBERI
 Cargo/Função: (3476) APOIO ADM. EDUCACIONAL-ELEMENTAR
 Un. Adm: (075698) E E INDIGENA HADORI
 A Partir de: 01/11/2021 Até 30/11/2021

Processo N.: 1000003829853
 Nome: (142353/2) WELDA MEDRADO SANTOS RODRIGUES BENTO
 Cargo/Função: (3476) APOIO ADM. EDUCACIONAL-ELEMENTAR
 Un. Adm: (012173) E E HEROCILITO LEONICIO MONTEIRO
 A Partir de: 09/11/2021 Até 30/11/2021

Processo N.: 1000003828931
 Nome: (268811/14) WELLYTON JUNIOR DOS SANTOS AZEVEDO
 Cargo/Função: (3476) APOIO ADM. EDUCACIONAL-ELEMENTAR
 Un. Adm: (044890) E E MONTE VERDE
 A Partir de: 01/11/2021 Até 15/11/2021

Processo N.: 1000003829794
 Nome: (143145/30) WILLIAM SOUZA BATISTA
 Cargo/Função: (3476) APOIO ADM. EDUCACIONAL-ELEMENTAR
 Un. Adm: (013897) E E ZELIA COSTA DE ALMEIDA
 A Partir de: 10/11/2021 Até 30/11/2021

Processo N.: 1000003830117
 Nome: (306930/1) WLADIMIR RANGEL DOS SANTOS
 Cargo/Função: (3476) APOIO ADM. EDUCACIONAL-ELEMENTAR
 Un. Adm: (137766) E E PAULO FREIRE
 A Partir de: 01/11/2021 Até 30/11/2021

Processo N.: 1000003829242
 Nome: (220570/22) ZEFERINO CAVALCANTE MACIEL
 Cargo/Função: (3476) APOIO ADM. EDUCACIONAL-ELEMENTAR
 Un. Adm: (013633) E E PRESIDENTE DUTRA
 A Partir de: 01/11/2021 Até 30/11/2021

PUBLICADA, REGISTRADA, CUM-PRÁ-SE.
 Cuiabá-MT, 06 de Dezembro de 2021.
 Alan Resende Porto
 Secretário de Estado de Educação

BOLETIM DE PESSOAL/SEDUC/02097/2021 DE: 07/12/2021

O Secretário de Estado de Educação no uso de suas atribuições que lhes são conferidas por lei,

Resolve: DEFERIR
 Evento: LICENÇA A GESTANTE/SEGURADO INSS

Processo N.: 1000003830135
 Nome: (280873/29) ANA PAULA FERREIRA
 Cargo/Função: (3506) CONTR.TEMP.FUNCAO PROF. HABILITADO
 Un. Adm: (038598) E E IGNACIO SCHEVINSKI FILHO
 A Partir de: 02/12/2021 Até 20/12/2021

Processo N.: 1000003828516
 Nome: (142489/25) LUCINEIDE NERIS DE ARGOLO DIAS
 Cargo/Função: (3506) CONTR.TEMP.FUNCAO PROF. HABILITADO
 Un. Adm: (145734) E E MARIA MIRANDA ARAUJO
 A Partir de: 01/12/2021 Até 20/12/2021

PUBLICADA, REGISTRADA, CUM-PRÁ-SE.
 Cuiabá-MT, 06 de Dezembro de 2021.
 Alan Resende Porto
 Secretário de Estado de Educação

BOLETIM DE PESSOAL/SEDUC/02098/2021 DE: 07/12/2021

O Secretário de Estado de Educação no uso de suas atribuições que lhes são conferidas por lei,

Resolve: DEFERIR
 Evento: LICENÇA P/ TRATAMENTO SAUDE/SEGURADO INSS

Processo N.: 1000003825056
 Nome: (268682/15) CRISMARY PASSOS LATORRACA
 Cargo/Função: (3506) CONTR.TEMP.FUNCAO PROF. HABILITADO
 Un. Adm: (010480) E E ALCEBIANES CALHAO
 A Partir de: 16/11/2021 Até 19/11/2021

Processo N.: 1000003832217
 Nome: (142531/33) CRISTIANE SILVERIO SILVA AMORIM
 Cargo/Função: (3506) CONTR.TEMP.FUNCAO PROF. HABILITADO
 Un. Adm: (016594) E E PRES TANCREDO DE A NEVES
 A Partir de: 30/11/2021 Até03/12/2021

Processo N.: 1000003831091
 Nome: (121014/49) FATIMA RAMOS
 Cargo/Função: (3506) CONTR.TEMP.FUNCAO PROF. HABILITADO
 Un. Adm: (010871) E E ADOLFO AUGUSTO DE MORAES
 A Partir de: 01/12/2021 Até04/12/2021

Processo N.: 1000003831099
 Nome: (121014/50) FATIMA RAMOS
 Cargo/Função: (3506) CONTR.TEMP.FUNCAO PROF. HABILITADO
 Un. Adm: (010871) E E ADOLFO AUGUSTO DE MORAES
 A Partir de: 01/12/2021 Até04/12/2021

Processo N.: 1000003832121
 Nome: (244516/27) LAYANNE NAYARA DE MOURA
 Cargo/Função: (3506) CONTR.TEMP.FUNCAO PROF. HABILITADO
 Un. Adm: (014931) E E SEN FILINTO MULLER
 A Partir de: 30/11/2021 Até13/12/2021

Processo N.: 1000003832248
 Nome: (244516/26) LAYANNE NAYARA DE MOURA
 Cargo/Função: (3506) CONTR.TEMP.FUNCAO PROF. HABILITADO
 Un. Adm: (014931) E E SEN FILINTO MULLER
 A Partir de: 30/11/2021 Até13/12/2021

Processo N.: 1000003831070
 Nome: (264369/35) LUIS FERNANDO GUIMARAES ZEN
 Cargo/Função: (3506) CONTR.TEMP.FUNCAO PROF. HABILITADO
 Un. Adm: (016470) E E DOM BOSCO
 A Partir de: 06/11/2021 Até19/11/2021

Processo N.: 1000003831072
 Nome: (264369/37) LUIS FERNANDO GUIMARAES ZEN
 Cargo/Função: (3506) CONTR.TEMP.FUNCAO PROF. HABILITADO
 Un. Adm: (016470) E E DOM BOSCO
 A Partir de: 06/11/2021 Até19/11/2021

Processo N.: 1000003831077
 Nome: (264369/40) LUIS FERNANDO GUIMARAES ZEN
 Cargo/Função: (3506) CONTR.TEMP.FUNCAO PROF. HABILITADO
 Un. Adm: (016470) E E DOM BOSCO
 A Partir de: 06/11/2021 Até19/11/2021

Processo N.: 1000003832213
 Nome: (143205/7) LURDES SALETE DA SILVA
 Cargo/Função: (3506) CONTR.TEMP.FUNCAO PROF. HABILITADO
 Un. Adm: (014931) E E SEN FILINTO MULLER
 A Partir de: 29/11/2021 Até02/12/2021

Processo N.: 1000003832231
 Nome: (211158/48) MARISTELA TEREZINHA FAGUNDES MILLANESE GOMES
 Cargo/Função: (3506) CONTR.TEMP.FUNCAO PROF. HABILITADO
 Un. Adm: (016403) E E BAIRRO UNIAO
 A Partir de: 02/12/2021 Até09/12/2021

Processo N.: 1000003832236
 Nome: (211158/49) MARISTELA TEREZINHA FAGUNDES MILLANESE GOMES
 Cargo/Função: (3506) CONTR.TEMP.FUNCAO PROF. HABILITADO
 Un. Adm: (016403) E E BAIRRO UNIAO
 A Partir de: 02/12/2021 Até09/12/2021

Processo N.: 1000003832345
 Nome: (211158/46) MARISTELA TEREZINHA FAGUNDES MILLANESE GOMES
 Cargo/Função: (3506) CONTR.TEMP.FUNCAO PROF. HABILITADO
 Un. Adm: (197815) ESCOLA EST LUIZA MIOTTO FERREIRA
 A Partir de: 02/12/2021 Até09/12/2021

Processo N.: 1000003831041
 Nome: (230367/30) VILMA SOUSA DOS SANTOS
 Cargo/Função: (3506) CONTR.TEMP.FUNCAO PROF. HABILITADO
 Un. Adm: (159700) E E ANTONIO ALVES DIAS
 A Partir de: 29/11/2021 Até13/12/2021

PUBLICADA, REGISTRADA, CUMpra-SE.
 Cuiabá-MT, 06 de Dezembro de 2021.
 Alan Resende Porto
 Secretário de Estado de Educação

BOLETIM DE PESSOAL/SEDUC/02099/2021 DE: 07/12/2021

O Secretário de Estado de Educação no uso de suas atribuições que lhes são conferidas por lei,

Resolve: RETIFICAR
 Evento: LICENÇA P/ TRATAMENTO SAUDE/SEGURADO INSS

Processo N.: 1000003792536
 Nome: (248921/9) ALEX BERARDINO DA SILVA
 Cargo/Função: (3506) CONTR.TEMP.FUNCAO PROF. HABILITADO
 Un. Adm: (159700) E E ANTONIO ALVES DIAS
 A Partir de: 01/11/2021 Até14/12/2021

Processo N.: 1000003792649
 Nome: (248921/8) ALEX BERARDINO DA SILVA
 Cargo/Função: (3506) CONTR.TEMP.FUNCAO PROF. HABILITADO
 Un. Adm: (159700) E E ANTONIO ALVES DIAS
 A Partir de: 01/11/2021 Até14/12/2021

Processo N.: 1000003815254
 Nome: (99606/97) GELE SANTANA MENDES
 Cargo/Função: (3506) CONTR.TEMP.FUNCAO PROF. HABILITADO
 Un. Adm: (012378) E E ARNALDO ESTEVAO FIGUEIREDO
 A Partir de: 25/11/2021 Até20/12/2021

Processo N.: 1000003822982
 Nome: (99606/98) GELE SANTANA MENDES
 Cargo/Função: (3506) CONTR.TEMP.FUNCAO PROF. HABILITADO
 Un. Adm: (012378) E E ARNALDO ESTEVAO FIGUEIREDO
 A Partir de: 25/11/2021 Até20/12/2021

PUBLICADA, REGISTRADA, CUMpra-SE.
 Cuiabá-MT, 06 de Dezembro de 2021.
 Alan Resende Porto
 Secretário de Estado de Educação

BOLETIM DE PESSOAL/SEDUC/02100/2021 DE: 07/12/2021

O Secretário de Estado de Educação no uso de suas atribuições que lhes são conferidas por lei,

Resolve: DEFERIR
 Evento: LICENÇA PARA TRATAMENTO DE SAUDE

Processo N.:
 Nome: (205789/14) ALESSANDRA COSTA
 Cargo/Função: (3441) PROFESSOR EDUC. BASICA
 Un. Adm: (013765) E E JOAO RIBEIRO VILELA
 A Partir de: 08/11/2021 Até20/12/2021

Processo N.:
 Nome: (255009/9) ANDREIA APARECIDA PINTO DE SOUZA
 Cargo/Função: (3468) TECNICO ADMINISTRATIVO EDUCACIONAL
 Un. Adm: (211354) COORD DE EDUCACAO DE JOVENS E ADULTOS
 A Partir de: 18/11/2021 Até17/12/2021

Processo N.:
 Nome: (288534/1) BEYBIANE DOS SANTOS SARAIVA
 Cargo/Função: (3441) PROFESSOR EDUC. BASICA
 Un. Adm: (091448) E E PROF EDELI MANTOVANI
 A Partir de: 04/11/2021 Até18/12/2021

Processo N.:
 Nome: (110554/26) CLEONICE DUARTE
 Cargo/Função: (3441) PROFESSOR EDUC. BASICA
 Un. Adm: (148113) E E CREMILDA DE OLIVEIRA VIANA
 A Partir de: 22/11/2021 Até19/02/2022

Processo N.:
 Nome: (227471/1) DAISY NICOLI ANSCHAU DE QUEIROZ
 Cargo/Função: (4740) APOIO ADM EDUC PROFISSIONALIZADO-30
 Un. Adm: (076180) E E PROF MARIA DE FATIMA GIMENEZ LOPES
 A Partir de: 11/11/2021 Até20/11/2021

Processo N.:
 Nome: (233346/1) DENISE ROBERTA TEBALDI RODRIGUES
 Cargo/Função: (3441) PROFESSOR EDUC. BASICA
 Un. Adm: (010430) E E ALINA DO NASCIMENTO TOCANTINS
 A Partir de: 29/10/2021 Até27/12/2021

Processo N.:
 Nome: (130960/17) DIONE CRISPIN DE ARAUJO
 Cargo/Função: (4740) APOIO ADM EDUC PROFISSIONALIZADO-30
 Un. Adm: (069612) E E GARCIA EDMUNDO ZEFFERINO
 A Partir de: 08/11/2021 Até06/01/2022

Processo N.:
 Nome: (99489/36) DIVANI JUSTINA DE SOUZA
 Cargo/Função: (3441) PROFESSOR EDUC. BASICA
 Un. Adm: (011355) E E MAL EURICO GASPARD DUTRA
 A Partir de: 22/09/2021 Até21/10/2021

Processo N.:
 Nome: (287801/1) DOUGLAS JOAB MACEDO
 Cargo/Função: (3476) APOIO ADM. EDUCACIONAL-ELEMENTAR
 Un. Adm: (015474) E E PROF MARINES FATIMA DE SA TEIXEIRA
 A Partir de: 11/09/2021 Até09/03/2022

Processo N.:
 Nome: (121479/6) EDILENE MARIA SANTANA PAIS
 Cargo/Função: (4740) APOIO ADM EDUC PROFISSIONALIZADO-30
 Un. Adm: (016470) E E DOM BOSCO
 A Partir de: 10/11/2021 Até03/12/2021

Processo N.:
 Nome: (35125/1) EDIONE MARIA LAZZARI
 Cargo/Função: (3441) PROFESSOR EDUC. BASICA
 Un. Adm: (021083) E E DOM AQUINO CORREA
 A Partir de: 10/10/2021 Até08/11/2021

Processo N.:
 Nome: (34387/1) EDSON SANTANA DA SILVA
 Cargo/Função: (4740) APOIO ADM EDUC PROFISSIONALIZADO-30
 Un. Adm: (014940) E E DOM VUNIBALDO
 A Partir de: 31/10/2021 Até29/12/2021

Processo N.:
 Nome: (287479/1) ELDMA BARBOZA DOS SANTOS
 Cargo/Função: (3476) APOIO ADM. EDUCACIONAL-ELEMENTAR
 Un. Adm: (014885) E E SAO FRANCISCO
 A Partir de: 08/11/2021 Até06/01/2022

Processo N.:
 Nome: (140914/9) ELIZANGELA APARECIDA MACHADO
 Cargo/Função: (3441) PROFESSOR EDUC. BASICA
 Un. Adm: (015741) E E COM JOSE PEDRO DIAS
 A Partir de: 08/11/2021 Até20/02/2022

Processo N.:
 Nome: (87136/2) EMANUELE CORREA DE FRANCA SILVA
 Cargo/Função: (3441) PROFESSOR EDUC. BASICA
 Un. Adm: (012130) E E MARIA LEITE MARCOSKI
 A Partir de: 21/08/2021 Até19/09/2021

Processo N.:

Nome: (87136/1) EMANUELE CORREA DE FRANCA SILVA
Cargo/Função: (3441) PROFESSOR EDUC. BASICA
Un. Adm: (012130) E E MARIA LEITE MARCOSKI
A Partir de: 21/08/2021 Até19/09/2021

Processo N.:

Nome: (200402/1) FRANCINETE FERREIRA DOS SANTOS SIEGA
Cargo/Função: (3441) PROFESSOR EDUC. BASICA
Un. Adm: (172642) E E PROF ZENI VIEIRA
A Partir de: 11/11/2021 Até20/12/2021

Processo N.:

Nome: (82772/3) GILMAR RIBEIRO DA COSTA
Cargo/Função: (4740) APOIO ADM EDUC PROFISSIONALIZADO-30
Un. Adm: (119377) CEFAPRO DE TANGARA DA SERRA
A Partir de: 28/09/2021 Até27/10/2021

Processo N.:

Nome: (268318/6) GIVANILDO DOS SANTOS MACIEL
Cargo/Função: (3468) TECNICO ADMINISTRATIVO EDUCACIONAL
Un. Adm: (091448) E E PROF EDELI MANTOVANI
A Partir de: 27/10/2021 Até24/01/2022

Processo N.:

Nome: (226932/1) JESSICA SOARES DE CARVALHO
Cargo/Função: (3441) PROFESSOR EDUC. BASICA
Un. Adm: (211184) NUC DE TECNOLOGIAS EDUCACIONAIS
A Partir de: 10/08/2021 Até08/09/2021

Processo N.:

Nome: (290322/1) JOSIANE VIANA XAVIER RIBEIRO
Cargo/Função: (3476) APOIO ADM. EDUCACIONAL-ELEMENTAR
Un. Adm: (046434) E E FREI CANECA
A Partir de: 05/11/2021 Até04/12/2021

Processo N.:

Nome: (296466/1) LARISSA EDWIRGES CORREA CASTRO
Cargo/Função: (4731) TEC ADM EDUC PROFISSIONALIZADO-30
Un. Adm: (014893) E E MILTON DA COSTA FERREIRA
A Partir de: 03/11/2021 Até02/12/2021

Processo N.:

Nome: (206297/19) LUIS CARLOS FAGUNDES MOREIRA
Cargo/Função: (3441) PROFESSOR EDUC. BASICA
Un. Adm: (038598) E E IGNACIO SCHEVINSKI FILHO
A Partir de: 01/10/2021 Até29/11/2021

Processo N.:

Nome: (206297/18) LUIS CARLOS FAGUNDES MOREIRA
Cargo/Função: (3441) PROFESSOR EDUC. BASICA
Un. Adm: (038598) E E IGNACIO SCHEVINSKI FILHO
A Partir de: 01/10/2021 Até29/11/2021

Processo N.:

Nome: (274666/9) MAIKE MOREIRA DE SOUZA
Cargo/Função: (3441) PROFESSOR EDUC. BASICA
Un. Adm: (010987) E E D WUNIBALDO TELLEUR
A Partir de: 22/11/2021 Até21/12/2021

Processo N.:

Nome: (275099/10) MARCELA PATRICIA WINK DIESEL
Cargo/Função: (3441) PROFESSOR EDUC. BASICA
Un. Adm: (011061) E E JOSE MORAES
A Partir de: 16/11/2021 Até20/11/2021

Processo N.:

Nome: (88152/2) MARIA ADELIDE FONTENELLE DE MORAES BORSEKOWSKY
Cargo/Função: (4740) APOIO ADM EDUC PROFISSIONALIZADO-30
Un. Adm: (010928) E.E. JOSE SALMEN HANZE
A Partir de: 10/05/2021 Até18/05/2021

Processo N.:

Nome: (228157/1) MARIA GERALDA LAGE PEREIRA
Cargo/Função: (3441) PROFESSOR EDUC. BASICA
Un. Adm: (015601) E E CECILIA MEIRELES
A Partir de: 12/11/2021 Até21/12/2021

Processo N.:

Nome: (232685/3) MARIA SONIA DE SOUZA BORGES
Cargo/Função: (3441) PROFESSOR EDUC. BASICA
Un. Adm: (011037) E E PROF RENILDA SILVA MORAES
A Partir de: 24/11/2021 Até20/12/2021

Processo N.:

Nome: (112289/7) MARISA REGINA KOHLER
Cargo/Função: (3441) PROFESSOR EDUC. BASICA
Un. Adm: (013358) E E NOSSA SENHORA DO PERPETUO SOCORRO
A Partir de: 08/11/2021 Até07/03/2022

Processo N.:

Nome: (112289/5) MARISA REGINA KOHLER
Cargo/Função: (3441) PROFESSOR EDUC. BASICA
Un. Adm: (013358) E E NOSSA SENHORA DO PERPETUO SOCORRO
A Partir de: 08/11/2021 Até07/03/2022

Processo N.:

Nome: (287323/1) MAYARA ROSSI
Cargo/Função: (3441) PROFESSOR EDUC. BASICA
Un. Adm: (014567) E E ANA NERI
A Partir de: 03/08/2021 Até16/08/2021

Processo N.:

Nome: (297277/1) NILDA DOS SANTOS SILVA SOUZA
Cargo/Função: (3476) APOIO ADM. EDUCACIONAL-ELEMENTAR
Un. Adm: (016403) E.E. BAIRRO UNIAO
A Partir de: 29/03/2021 Até07/04/2021

Processo N.:

Nome: (123252/14) RENATA GONCALVES
Cargo/Função: (3441) PROFESSOR EDUC. BASICA
Un. Adm: (016365) E E KREEN AKARORE
A Partir de: 12/11/2021 Até20/12/2021

Processo N.:

Nome: (115571/6) RENILDA DO PATROCINIO
Cargo/Função: (3441) PROFESSOR EDUC. BASICA
Un. Adm: (013536) E E NOVA CANAA
A Partir de: 01/11/2021 Até15/11/2021

Processo N.:

Nome: (273110/5) ROBERTA ALVES BRYK
Cargo/Função: (3441) PROFESSOR EDUC. BASICA
Un. Adm: (016411) E E 19 DE JULHO
A Partir de: 11/11/2021 Até22/11/2021

Processo N.:

Nome: (92247/12) ROSENEIDE AGUIAR
Cargo/Função: (3441) PROFESSOR EDUC. BASICA
Un. Adm: (013552) E E PEDRO BIANCHINI
A Partir de: 08/11/2021 Até20/12/2021

Processo N.:

Nome: (36517/1) ROSIMERI MIRTA FISCHER
Cargo/Função: (3441) PROFESSOR EDUC. BASICA
Un. Adm: (104230) E E PROF ELIDIO MURCELLI FILHO
A Partir de: 03/11/2021 Até20/12/2021

Processo N.:

Nome: (220907/4) ROSINEIDE GONCALVES TEODORO PASSOS
Cargo/Função: (4740) APOIO ADM EDUC PROFISSIONALIZADO-30
Un. Adm: (014648) E E 21 DE ABRIL
A Partir de: 29/09/2021 Até14/10/2021

Processo N.:

Nome: (211347/4) ROZILDA APARECIDA BELO RIBEIRO
Cargo/Função: (4740) APOIO ADM EDUC PROFISSIONALIZADO-30
Un. Adm: (016365) E E KREEN AKARORE
A Partir de: 11/11/2021 Até10/03/2022

Processo N.:

Nome: (207287/2) SEBASTIANA NUNES DE OLIVEIRA
Cargo/Função: (4740) APOIO ADM EDUC PROFISSIONALIZADO-30
Un. Adm: (011118) E E RAMIRO BERNARDO DA SILVA
A Partir de: 16/08/2021 Até14/09/2021

Processo N.:

Nome: (87998/1) SONIA SUELY MARCOS DE LIMA
Cargo/Função: (3441) PROFESSOR EDUC. BASICA
Un. Adm: (049646) E E PAULO FREIRE
A Partir de: 29/09/2021 Até27/12/2021

Processo N.:

Nome: (239347/2) WESLAYNE SOUZA DE MORAIS
Cargo/Função: (3468) TECNICO ADMINISTRATIVO EDUCACIONAL
Un. Adm: (015482) E E RUI BARBOSA
A Partir de: 14/10/2021 Até11/01/2022

PUBLICADA, REGISTRADA, CUMpra-SE.
Cuiabá-MT, 06 de Dezembro de 2021.
Alan Resende Porto
Secretário de Estado de Educação

BOLETIM DE PESSOAL/SEDUC/02101/2021

DE: 07/12/2021

O Secretário de Estado de Educação no uso de suas atribuições que lhes são conferidas por lei,

Resolve: RETIFICAR

Evento: LICENCA PARA TRATAMENTO DE SAUDE

Processo N.:

Nome: (290737/1) ELISIANE APARECIDA DE MORAIS
Cargo/Função: (3476) APOIO ADM. EDUCACIONAL-ELEMENTAR
Un. Adm: (015644) E E DR MARIO CORREA DA COSTA
A Partir de: 17/09/2021 Até16/10/2021

PUBLICADA, REGISTRADA, CUMpra-SE.
Cuiabá-MT, 06 de Dezembro de 2021.
Alan Resende Porto
Secretário de Estado de Educação

BOLETIM DE PESSOAL/SEDUC/02102/2021

DE: 07/12/2021

O Secretário de Estado de Educação no uso de suas atribuições que lhes são conferidas por lei,

Resolve: TORNAR SEM EFEITO

Evento: LICENCA PARA TRATAMENTO DE SAUDE

Processo N.:

Nome: (40871/36) MARCUS DE MORAES MACEDO
Cargo/Função: (3441) PROFESSOR EDUC. BASICA
Un. Adm: (011193) E E 10 DE DEZEMBRO
A Partir de: 03/11/2021 Até20/12/2021

PUBLICADA, REGISTRADA, CUMpra-SE.
Cuiabá-MT, 06 de Dezembro de 2021.
Alan Resende Porto
Secretário de Estado de Educação

BOLETIM DE PESSOAL/SEDUC/02103/2021

DE:

07/12/2021

O Secretário de Estado de Educação no uso de suas atribuições que lhes são conferidas por lei,

Resolve: DEFERIR

Evento: LICENÇA PARA TRATAMENTO DE SAUDE EM PESSOA DA FAMILIA

Processo N.:

Nome: (144096/7) ANDREIA DE MELLO LOPES CARDOSO
Cargo/Função: (4731) TEC ADM EDUC PROFISSIONALIZADO-30
Un. Adm: (124044) E E PORTAL DA AMAZONIA
A Partir de: 09/11/2021 Até23/11/2021

Processo N.:

Nome: (94680/1) EDILENE PEREIRA DE SOUZA SANTOS
Cargo/Função: (4740) APOIO ADM EDUC PROFISSIONALIZADO-30
Un. Adm: (014877) E E I R MIGUELINA CORSO
A Partir de: 16/11/2021 Até15/12/2021

Processo N.:

Nome: (109508/7) EDVALDO GRECCO CARDOSO
Cargo/Função: (3441) PROFESSOR EDUC. BASICA
Un. Adm: (015652) E E VINICIUS DE MORAES
A Partir de: 09/11/2021 Até23/11/2021

Processo N.:

Nome: (226451/1) GESSILVA SILVA ROCHA BRITO
Cargo/Função: (4740) APOIO ADM EDUC PROFISSIONALIZADO-30
Un. Adm: (011061) E E JOSE MORAES
A Partir de: 06/11/2021 Até20/11/2021

Processo N.:

Nome: (89527/1) GISLENE DE CASTRO MONTEIRO
Cargo/Função: (4740) APOIO ADM EDUC PROFISSIONALIZADO-30
Un. Adm: (146080) SUPERINT DE EDUCACAO BASICA
A Partir de: 06/10/2021 Até14/10/2021

Processo N.:

Nome: (239170/2) KARINA PENA LEO GUIMARAES
Cargo/Função: (4740) APOIO ADM EDUC PROFISSIONALIZADO-30
Un. Adm: (011061) E E JOSE MORAES
A Partir de: 29/10/2021 Até27/12/2021

Processo N.:

Nome: (105141/33) PRISCILA DAYENE REZENDE GOBETTI
Cargo/Função: (3441) PROFESSOR EDUC. BASICA
Un. Adm: (046442) E E TANCREDO DE ALMEIDA NEVES
A Partir de: 25/10/2021 Até20/12/2021

Processo N.:

Nome: (76231/2) SIDNEI FERNANDES
Cargo/Função: (3441) PROFESSOR EDUC. BASICA
Un. Adm: (010979) E E MARIA DE LIMA CADIDE
A Partir de: 22/11/2021 Até21/12/2021

PUBLICADA, REGISTRADA, CUMPRÁ-SE.
Cuiabá-MT, 06 de Dezembro de 2021.
Alan Resende Porto
Secretário de Estado de Educação

BOLETIM DE PESSOAL/SEDUC/02104/2021

DE:

07/12/2021

O Secretário de Estado de Educação no uso de suas atribuições que lhes são conferidas por lei,

Resolve: DEFERIR

Evento: LICENÇA A GESTANTE

Processo N.:

Nome: (241907/29) CHAENY SILVA SOUZA
Cargo/Função: (3441) PROFESSOR EDUC. BASICA
Un. Adm: (014648) E E 21 DE ABRIL
A Partir de: 13/10/2021 Até10/04/2022

PUBLICADA, REGISTRADA, CUMPRÁ-SE.
Cuiabá-MT, 06 de Dezembro de 2021.
Alan Resende Porto
Secretário de Estado de Educação

BOLETIM DE PESSOAL/SEDUC/02105/2021

DE:

07/12/2021

O Secretário de Estado de Educação no uso de suas atribuições que lhes são conferidas por lei,

Resolve: DEFERIR

Evento: GOZO LICENÇA-PREMIO, JORNADA 50%

Processo N.: 514695/2021

Nome: (85921/1) LEONICE FAUSTINA MOREIRA DE QUEIROZ
Cargo/Função: (4740) APOIO ADM EDUC PROFISSIONALIZADO-30
Quinquênio de Referência: 21/01/2015 Ate 20/01/2020
A Partir de: 03/11/2021 Ate 01/01/22

PUBLICADA, REGISTRADA, CUMPRÁ-SE.
Cuiabá-MT, 06 de Dezembro de 2021.
Alan Resende Porto
Secretário de Estado de Educação

BOLETIM DE PESSOAL/SEDUC/02106/2021

DE: 07/12/2021

O Secretário de Estado de Educação no uso de suas atribuições que lhes são conferidas por lei,

Resolve: AUTORIZAR

Evento: READAPTAÇÃO DE FUNÇÃO

Processo N.:

Nome: (122330/36) AURIETE JULIANA DE FIGUEIREDO SILVA
Un. Adm: (012378) E E ARNALDO ESTEVAO FIGUEIREDO
A Partir de: 05/11/2021 Até03/05/2022

Processo N.:

Nome: (75512/4) BENEDITA MARCIA NUNES RONDON
Un. Adm: (012670) E E FREI CARLOS VALLETE
A Partir de: 11/11/2021 Até10/12/2021

Processo N.:

Nome: (93795/5) DORACY CAROLINO DA SILVA
Un. Adm: (158658) E E DAURY RIVA
A Partir de: 09/11/2021 Até08/03/2022

Processo N.:

Nome: (203609/7) JERUSA DE SENA COSTA
Un. Adm: (124907) E E TEOTONIO CARLOS DA CUNHA NETO
A Partir de: 03/11/2021 Até01/05/2022

Processo N.:

Nome: (85113/1) LAURENI PEREIRA ALVES
Un. Adm: (013730) E E PROF ALDA GAWLINSKI SCOPEL
A Partir de: 30/10/2021 Até27/01/2022

Processo N.:

Nome: (99979/5) LIVIA ALMEIDA DA SILVA
Un. Adm: (049786) E E ULISSES GUIMARAES
A Partir de: 19/07/2021 Até30/11/2021

Processo N.:

Nome: (59757/2) MARIA ETERNA PEREIRA DA SILVA
Un. Adm: (013765) E E JOAO RIBEIRO VIELELA
A Partir de: 08/11/2021 Até05/02/2022

Processo N.:

Nome: (220907/4) ROSINEIDE GONCALVES TEODORO PASSOS
Un. Adm: (014648) E E 21 DE ABRIL
A Partir de: 25/10/2021 Até22/04/2022

Processo N.:

Nome: (221656/4) SEBASTIANA DE FATIMA BORGES DE FREITAS VIANA
Un. Adm: (011290) E E JOSE ANGELO DOS SANTOS
A Partir de: 12/08/2021 Até07/02/2022

Processo N.:

Nome: (121978/8) VERA LUCIA BARBOSA
Un. Adm: (013250) E E ENIO PIPINO
A Partir de: 01/11/2021 Até29/04/2022

Processo N.:

Nome: (89016/1) VERA LUCIA COSTA CARVALHO
Un. Adm: (011290) E E JOSE ANGELO DOS SANTOS
A Partir de: 07/09/2021 Até05/03/2022

PUBLICADA, REGISTRADA, CUMPRÁ-SE.
Cuiabá-MT, 06 de Dezembro de 2021.
Alan Resende Porto
Secretário de Estado de Educação

SETASC

SECRETARIA DE ESTADO DE ASSISTÊNCIA SOCIAL E CIDADANIA

BOLETIM DE PESSOAL/SETASC/00464/2021

DE: 07/12/2021

O Sec de Assistencia Social e Cidadania no uso de suas atribuições que lhes são conferidas por lei,

Resolve: DEFERIR

Evento: LICENÇA PARA TRATAMENTO DE SAUDE

Processo N.:

Nome: (257041/1) RAFAELLA PEREIRA FRANCA DE PAULA
Cargo/Função: (6027) ANALISTA DESENV ECON SOCIAL L 10050
Un. Adm: (200794) COORD DE PROT SOCIAL DE ALTA COMPLEXIDADE
A Partir de: 15/09/2021 Até14/10/2021

PUBLICADA, REGISTRADA, CUMPRÁ-SE.
Cuiabá-MT, 06 de Dezembro de 2021.
Rosamaria Ferreira de Carvalho
Sec de Assistencia Social e Cidadania

BOLETIM DE PESSOAL/SETASC/00465/2021

DE: 07/12/2021

O Sec de Assistencia Social e Cidadania no uso de suas atribuições que lhes são conferidas por lei,

Resolve: RETIFICAR

Evento: LICENÇA PREMIO - GOZO

Processo N.:

Nome: (79489/1) NAILIO PEREIRA LEITE
Cargo/Função: (6078) APOIO DESENV ECO SOC L 10177/14
Quinquênio de Referência: 02/01/2007 Ate 01/01/2012
A Partir de: 04/01/2022 Até02/02/2022

PUBLICADA, REGISTRADA, CUMPRE-SE.
Cuiabá-MT, 06 de Dezembro de 2021.
Rosamaria Ferreira de Carvalho
Sec de Assistencia Social e Cidadania

SECITEC

SECRETARIA DE ESTADO DE CIÊNCIA, TECNOLOGIA E INOVAÇÃO

PORTARIA/SECITECI/00036/2021

DE: 07/12/2021

O Secretário de Estado de Ciência, Tecnologia e Inovação no uso de suas atribuições que lhes são conferidas por lei,

Resolve: DESIGNAR

Evento: DESIGNAÇÃO EM SUBSTITUIÇÃO CARGO EM COMISSÃO/FUNÇÃO

Processo N.: SECITE-PRO-2021/00655

Nome: (255424/1) CICERO MOREIRA FERNANDES
A Partir de: 27/12/2021 Até05/01/2022
Cargo/Função: (11584) DGA-4 SERVIDOR
Substituído: (254442/1) MARILZA APARECIDA PELEGRINI
Un. Adm: (182532) SUPERINT DE ADM SISTEMICA

Processo N.: SECITECI-PRO-2021/00654

Nome: (203859/1) HUGO FREIRIA SALVADOR
A Partir de: 03/12/2021 Até22/12/2021
Cargo/Função: (11509) DGA-6
Substituído: (227329/5) AURIMAR COSME VENEGA E SILVA
Un. Adm: (182656) COORD DE TECNOLOGIA DA INFORMACAO

PUBLICADA, REGISTRADA, CUMPRE-SE.
Cuiabá-MT, 06 de Dezembro de 2021.
Nilton Borges Borgato
Secretário de Estado de Ciência, Tecnologia e Inovação

SECEL

SECRETARIA DE ESTADO DE CULTURA, ESPORTE E LAZER

BOLETIM DE PESSOAL/SECEL/00091/2021

DE: 07/12/2021

O Sec. de Estado de Cultura, Esporte e Lazer no uso de suas atribuições que lhes são conferidas por lei,

Resolve: DEFERIR

Evento: LICENCA PREMIO - GOZO

Processo N.:

Nome: (250923/1) THIAGO RAMOS DE OLIVEIRA
Cargo/Função: (6052) TECNICO DESENV ECO SOC L 10177/14
Quinquênio de Referência: 11/11/2013 Ate 10/11/2018
A Partir de: 03/01/2022 Até01/02/2022

PUBLICADA, REGISTRADA, CUMPRE-SE.
Cuiabá-MT, 06 de Dezembro de 2021.
Alberto Machado
Sec. de Estado de Cultura, Esporte e Lazer

BOLETIM DE PESSOAL/SECEL/00092/2021

DE: 07/12/2021

O Sec. de Estado de Cultura, Esporte e Lazer no uso de suas atribuições que lhes são conferidas por lei,

Resolve: DEFERIR

Evento: GOZO LICENCA-PREMIO, JORNADA 50%

Processo N.:

Nome: (260519/1) ENNDI UEMURA
Cargo/Função: (6027) ANALISTA DESENV ECON SOCIAL L 10050
Quinquênio de Referência: 13/02/2015 Ate 12/02/2020
A Partir de: 07/02/2022 Ate 07/04/22

PUBLICADA, REGISTRADA, CUMPRE-SE.
Cuiabá-MT, 06 de Dezembro de 2021.
Alberto Machado
Sec. de Estado de Cultura, Esporte e Lazer

SFS

SECRETARIA DE ESTADO DE SAÚDE

PORTARIA/SES/00604/2021

DE: 07/12/2021

O Secretário de Estado de Saúde no uso de suas atribuições que lhes são conferidas por lei,

Resolve: DESIGNAR

Evento: DESIGNAÇÃO EM SUBSTITUIÇÃO CARGO EM COMISSÃO/FUNÇÃO

Processo N.: 436405/2021

Nome: (58686/4) GILBERTO LOPES FILHO
A Partir de: 20/09/2021 Até19/10/2021
Cargo/Função: (11606) DGA-6 SERVIDOR
Substituído: (113074/1) LAURA AUXILIADORA MARTINS DA SILVA
Un. Adm: (190993) COORD ADMINISTRATIVA REGIONAL

Processo N.: 425543/2021

Nome: (65034/12) HUMBERTO NOGUEIRA DE MORAES
A Partir de: 15/09/2021 Até29/09/2021
Cargo/Função: (11592) DGA-5 SERVIDOR
Substituído: (69682/3) IVANETE MARCIA WIEBBELLING FAGNUSSAT
Un. Adm: (151602) DIR DO ESCRITORIO REGIONAL DE SAUDE DE JUINA

PUBLICADA, REGISTRADA, CUMPRE-SE.
Cuiabá-MT, 06 de Dezembro de 2021.
Gilberto Gomes de Figueiredo
Secretário de Estado de Saúde

PORTARIA/SES/00605/2021

DE: 07/12/2021

O Secretário de Estado de Saúde no uso de suas atribuições que lhes são conferidas por lei,

Resolve: RETIFICAR

Evento: Regime de Plantão nos termos do Edital 001/SES/2020.

Processo N.: 252034/2021

Nome: (304312/1) RAQUEL RODRIGUES DE OLIVEIRA
Cargo/Função: (12038) NIVEL TECNICO ASSISTENCIAL
Referência: 000 Carga Horária: 40H
Un. Adm: (118710) UNID.ESPEC. DE CONTR. MOVIMENTACAO DE PESSOAL
A Partir de: 01/05/2021 Até31/05/2021
Qtde Plantões: 11

PUBLICADA, REGISTRADA, CUMPRE-SE.
Cuiabá-MT, 06 de Dezembro de 2021.
Gilberto Gomes de Figueiredo
Secretário de Estado de Saúde

PORTARIA/SES/00606/2021

DE: 07/12/2021

O Secretário de Estado de Saúde no uso de suas atribuições que lhes são conferidas por lei,

Resolve: CONCEDER

Evento: Regime de Plantão SUS LC n°441/2011

Processo N.: 484387/2021

Nome: (232473/3) ADAIR MARCIA OLIVEIRA SILVA
Cargo/Função: (12038) NIVEL TECNICO ASSISTENCIAL
Referência: 000 Carga Horária: 40H
Un. Adm: (197041) COORD DO SERVICO DE ATEND MOVEL DE URGENCIA

SAMU

A Partir de: 01/09/2021 Até30/09/2021
Qtde Plantões: 13

Processo N.: 487967/2021

Nome: (55623/2) ADALGISA EDNA MIRANDA
Cargo/Função: (4946) PROFIS TEC NIV MEDIO SERV SAUDE SUS
Referência: D-009 Carga Horária: 40H
Un. Adm: (195715) HOSP REGIONAL DE COLIDER
A Partir de: 01/09/2021 Até30/09/2021
Qtde Plantões: 13

Processo N.: 426372/2021

Nome: (43676/2) ADAO DE LIMA
Cargo/Função: (4989) PROFIS APOIO SERV SAUDE SUS
Referência: D-010 Carga Horária: 40H
Un. Adm: (195715) HOSP REGIONAL DE COLIDER
A Partir de: 01/08/2021 Até31/08/2021
Qtde Plantões: 14

Processo N.: 512178/2021

Nome: (300859/1) ADDA MARA SILVA DE FREITAS MACIEL
Cargo/Função: (12044) NIVEL MEDIO ADMINISTRATIVO
Referência: 000 Carga Horária: 40H
Un. Adm: (118710) UNID ESPECIAL DE CONTR MOVIMENTACAO DE PESSOAL
A Partir de: 01/10/2021 Até31/10/2021
Qtde Plantões: 10

Processo N.: 467536/2021

Nome: (95211/1) ADELIA DE JESUS FONTOURA
Cargo/Função: (4912) PROFIS TEC NIV SUPERIOR SERV SAUDE SUS
Referência: C-006 Carga Horária: 30H
Un. Adm: (195685) HOSP REGIONAL RONDONOPOLIS IRMA ELZA GIOVANELLA
A Partir de: 01/09/2021 Até30/09/2021
Qtde Plantões: 10

Processo N.: 487967/2021

Nome: (60667/5) ADELINO DOMINGUES FREIRE
Cargo/Função: (4946) PROFIS TEC NIV MEDIO SERV SAUDE SUS
Referência: D-006 Carga Horária: 40H
Un. Adm: (195715) HOSP REGIONAL DE COLIDER
A Partir de: 01/09/2021 Até30/09/2021
Qtde Plantões: 13

Processo N.: 476296/2021

Nome: (51460/1) ADENIR RIBEIRO CORREA
Cargo/Função: (4946) PROFIS TEC NIV MEDIO SERV SAUDE SUS
Referência: D-012 Carga Horária: 40H
Un. Adm: (197246) COORD DE APOIO TECNICO DO CIAPS
A Partir de: 01/09/2021 Até30/09/2021
Qtde Plantões: 14

Processo N.: 470625/2021

Nome: (282249/2) ADIR LAUTON PESSOA
Cargo/Função: (12050) NIVEL FUNDAMENTAL
Referência: 000 Carga Horária: 40H
Un. Adm: (195731) HOSP REGIONAL DE ALTA FLORESTA ALBERT SABIN
A Partir de: 01/09/2021 Até30/09/2021
Qtde Plantões: 14

Processo N.: 484541/2021

Nome: (295272/2) ADONIAS RODRIGUES DA SILVA
Cargo/Função: (12044) NIVEL MEDIO ADMINISTRATIVO
Referência: 000 Carga Horária: 40H
Un. Adm: (118710) UNID ESPECIAL DE CONTR MOVIMENTACAO DE PESSOAL
A Partir de: 01/09/2021 Até30/09/2021
Qtde Plantões: 14

Processo N.: 484394/2021

Nome: (93947/1) ADRIANA ALBUQUERQUE
Cargo/Função: (4946) PROFIS TEC NIV MEDIO SERV SAUDE SUS
Referência: D-007 Carga Horária: 40H
Un. Adm: (152218) GER DE ENFERMAGEM DO SAMU
A Partir de: 01/09/2021 Até30/09/2021
Qtde Plantões: 7

Processo N.: 484394/2021

Nome: (94499/1) ADRIANA DA COSTA FEITOZA
Cargo/Função: (4946) PROFIS TEC NIV MEDIO SERV SAUDE SUS
Referência: D-007 Carga Horária: 40H
Un. Adm: (152218) GER DE ENFERMAGEM DO SAMU
A Partir de: 01/09/2021 Até30/09/2021
Qtde Plantões: 12

Processo N.: 484618/2021

Nome: (295832/2) ADRIANA DE ARRUDA KISELS
Cargo/Função: (12038) NIVEL TECNICO ASSISTENCIAL
Referência: 000 Carga Horária: 40H
Un. Adm: (118710) UNID ESPECIAL DE CONTR MOVIMENTACAO DE PESSOAL
A Partir de: 02/09/2021 Até30/09/2021
Qtde Plantões: 13

Processo N.: 432598/2021

Nome: (295723/2) ADRIANA FATIMA CAYRES
Cargo/Função: (12038) NIVEL TECNICO ASSISTENCIAL
Referência: 000 Carga Horária: 40H
Un. Adm: (195685) HOSP REGIONAL RONDONOPOLIS IRMA ELZA GIOVANELLA
A Partir de: 08/08/2021 Até31/08/2021
Qtde Plantões: 10

Processo N.: 481724/2021

Nome: (96534/1) ADRIANA MOESSA COSTA
Cargo/Função: (4946) PROFIS TEC NIV MEDIO SERV SAUDE SUS
Referência: D-007 Carga Horária: 40H
Un. Adm: (197041) COORD DO SERVICO DE ATEND MOVEL DE URGENCIA
SAMU
A Partir de: 01/09/2021 Até30/09/2021
Qtde Plantões: 13

Processo N.: 476296/2021

Nome: (58387/1) ADRIANA PATRICIA DE FRANCA BARRETO
Cargo/Função: (4946) PROFIS TEC NIV MEDIO SERV SAUDE SUS
Referência: D-008 Carga Horária: 30H
Un. Adm: (197246) COORD DE APOIO TECNICO DO CIAPS
A Partir de: 01/09/2021 Até30/09/2021
Qtde Plantões: 10

Processo N.: 432598/2021

Nome: (293206/3) ADRIANO ALEXANDRE DE ALMEIDA
Cargo/Função: (12038) NIVEL TECNICO ASSISTENCIAL
Referência: 000 Carga Horária: 40H
Un. Adm: (195685) HOSP REGIONAL RONDONOPOLIS IRMA ELZA GIOVANELLA
A Partir de: 01/08/2021 Até31/08/2021
Qtde Plantões: 11

Processo N.: 432598/2021

Nome: (292171/3) ADRIENE PEREIRA DA SILVA
Cargo/Função: (12038) NIVEL TECNICO ASSISTENCIAL
Referência: 000 Carga Horária: 40H
Un. Adm: (195685) HOSP REGIONAL RONDONOPOLIS IRMA ELZA GIOVANELLA
A Partir de: 01/08/2021 Até31/08/2021
Qtde Plantões: 10

Processo N.: 484394/2021

Nome: (95529/1) AECIO DIAS DE ARRUDA
Cargo/Função: (4946) PROFIS TEC NIV MEDIO SERV SAUDE SUS
Referência: D-007 Carga Horária: 40H
Un. Adm: (152218) GER DE ENFERMAGEM DO SAMU
A Partir de: 01/09/2021 Até30/09/2021
Qtde Plantões: 13

Processo N.: 476296/2021

Nome: (306891/1) AGDA CRISTINA DE ARRUDA SILVA
Cargo/Função: (12038) NIVEL TECNICO ASSISTENCIAL
Referência: 000 Carga Horária: 40H
Un. Adm: (197289) COORD DO LAR DOCE LAR
A Partir de: 01/09/2021 Até30/09/2021
Qtde Plantões: 13

Processo N.: 476253/2021

Nome: (296233/1) ALANA MORAIS GUIDETTI
Cargo/Função: (4912) PROFIS TEC NIV SUPERIOR SERV SAUDE SUS
Referência: A-001 Carga Horária: 40H
Un. Adm: (197238) SUPERINT DO CIAPS
A Partir de: 01/09/2021 Até01/10/2021
Qtde Plantões: 13

Processo N.: 481724/2021

Nome: (117059/1) ALBERTO ALEXANDRE DA SILVA
Cargo/Função: (4946) PROFIS TEC NIV MEDIO SERV SAUDE SUS
Referência: D-006 Carga Horária: 40H
Un. Adm: (197041) COORD DO SERVICO DE ATEND MOVEL DE URGENCIA
SAMU
A Partir de: 01/09/2021 Até30/09/2021
Qtde Plantões: 13

Processo N.: 467826/2021

Nome: (291649/3) ALESSANDRA ALVES PEREIRA SANTOS
Cargo/Função: (12036) NIVEL SUPERIOR ASSISTENCIAL
Referência: 000 Carga Horária: 30H
Un. Adm: (195685) HOSP REGIONAL RONDONOPOLIS IRMA ELZA GIOVANELLA
A Partir de: 01/09/2021 Até30/09/2021
Qtde Plantões: 10

Processo N.: 432598/2021

Nome: (293310/3) ALESSANDRA ARAUJO SOUSA SOUZA
Cargo/Função: (12038) NIVEL TECNICO ASSISTENCIAL
Referência: 000 Carga Horária: 40H
Un. Adm: (195685) HOSP REGIONAL RONDONOPOLIS IRMA ELZA GIOVANELLA
A Partir de: 01/08/2021 Até31/08/2021
Qtde Plantões: 13

Processo N.: 476274/2021

Nome: (58396/1) ALESSANDRA AUXILIADORA OLIVEIRA COSTA
Cargo/Função: (4912) PROFIS TEC NIV SUPERIOR SERV SAUDE SUS
Referência: D-009 Carga Horária: 30H
Un. Adm: (197246) COORD DE APOIO TECNICO DO CIAPS
A Partir de: 01/09/2021 Até30/09/2021
Qtde Plantões: 9

Processo N.: 464726/2021

Nome: (115523/1) ALESSANDRA DE OLIVEIRA NASCIMENTO
Cargo/Função: (4946) PROFIS TEC NIV MEDIO SERV SAUDE SUS
Referência: D-006 Carga Horária: 40H
Un. Adm: (195685) HOSP REGIONAL RONDONOPOLIS IRMA ELZA GIOVANELLA
A Partir de: 01/09/2021 Até30/09/2021
Qtde Plantões: 13

Processo N.: 432598/2021

Nome: (296231/1) ALESSANDRA GONCALVES DA SILVEIRA
Cargo/Função: (12038) NIVEL TECNICO ASSISTENCIAL
Referência: 000 Carga Horária: 40H
Un. Adm: (195685) HOSP REGIONAL RONDONOPOLIS IRMA ELZA GIOVANELLA
A Partir de: 01/08/2021 Até31/08/2021
Qtde Plantões: 13

Processo N.: 465604/2021

Nome: (296231/1) ALESSANDRA GONCALVES DA SILVEIRA
Cargo/Função: (12038) NIVEL TECNICO ASSISTENCIAL
Referência: 000 Carga Horária: 40H
Un. Adm: (195685) HOSP REGIONAL RONDONOPOLIS IRMA ELZA GIOVANELLA
A Partir de: 01/09/2021 Até23/09/2021
Qtde Plantões: 10

Processo N.: 445227/2021

Nome: (299258/2) ALESSANDRA NATALIA DE SOUZA BARBOSA PEREIRA
Cargo/Função: (12036) NIVEL SUPERIOR ASSISTENCIAL
Referência: 000 Carga Horária: 40H
Un. Adm: (152196) COORD.DO SERVIÇO DE ATEND.MÓVEL DE URGÊNCIA DO
SUS
A Partir de: 01/08/2021 Até31/08/2021
Qtde Plantões: 14

Processo N.: 484395/2021

Nome: (299258/2) ALESSANDRA NATALIA DE SOUZA BARBOSA PEREIRA
Cargo/Função: (12036) NIVEL SUPERIOR ASSISTENCIAL
Referência: 000 Carga Horária: 40H
Un. Adm: (152196) COORD.DO SERVIÇO DE ATEND.MÓVEL DE URGÊNCIA DO
SUS
A Partir de: 01/09/2021 Até30/09/2021
Qtde Plantões: 14

Processo N.: 476296/2021

Nome: (294733/2) ALESSON VINICIOS ALDAVES DOS SANTOS
Cargo/Função: (12038) NIVEL TECNICO ASSISTENCIAL
Referência: 000 Carga Horária: 40H
Un. Adm: (197254) COORD DA UNIDADE III
A Partir de: 01/09/2021 Até30/09/2021
Qtde Plantões: 14

Processo N.: 484575/2021

Nome: (281494/4) ALEXANDER BUARQUE DE CARVALHO
Cargo/Função: (12036) NIVEL SUPERIOR ASSISTENCIAL
Referência: 000 Carga Horária: 30H
Un. Adm: (195715) HOSP REGIONAL DE COLIDER
A Partir de: 01/09/2021 Até30/09/2021
Qtde Plantões: 8

Processo N.: 437260/2021

Nome: (207095/5) ALEXANDRA PIRES CHINAGLIA
Cargo/Função: (12036) NIVEL SUPERIOR ASSISTENCIAL
Referência: 000 Carga Horária: 40H
Un. Adm: (195693) HOSP REGIONAL DE SORRISO
A Partir de: 01/08/2021 Até31/08/2021
Qtde Plantões: 13

Processo N.: 432598/2021

Nome: (294001/2) ALEXANDRA SOLEDADE DE AQUINO
Cargo/Função: (12038) NIVEL TECNICO ASSISTENCIAL
Referência: 000 Carga Horária: 40H
Un. Adm: (195685) HOSP REGIONAL RONDONOPOLIS IRMA ELZA GIOVANELLA
A Partir de: 01/08/2021 Até31/08/2021
Qtde Plantões: 11

Processo N.: 358074/2021

Nome: (239547/2) ALEXSANDRA MARIA CALHEIROS DE ALMEIDA REGO
Cargo/Função: (4912) PROFIS TEC NIV SUPERIOR SERV SAUDE SUS
Referência: C-004 Carga Horária: 30H
Un. Adm: (195707) HOSP REG DOUTOR ANTONIO CARLOS SOUTO FONTES
A Partir de: 01/06/2021 Até30/06/2021
Qtde Plantões: 10

Processo N.: 493314/2021

Nome: (55476/2) ALINE DE ALMEIDA SILVA
Cargo/Função: (4912) PROFIS TEC NIV SUPERIOR SERV SAUDE SUS
Referência: D-007 Carga Horária: 40H
Un. Adm: (195707) HOSP REG DOUTOR ANTONIO CARLOS SOUTO FONTES
A Partir de: 01/09/2020 Até30/09/2020
Qtde Plantões: 13

Processo N.: 437260/2021

Nome: (281035/2) ALINE GARCIA ALVARENGA PEREIRA
Cargo/Função: (12036) NIVEL SUPERIOR ASSISTENCIAL
Referência: 000 Carga Horária: 40H
Un. Adm: (195693) HOSP REGIONAL DE SORRISO
A Partir de: 01/08/2021 Até31/08/2021
Qtde Plantões: 14

Processo N.: 437260/2021

Nome: (281024/2) ALINE GWOZDZ
Cargo/Função: (12036) NIVEL SUPERIOR ASSISTENCIAL
Referência: 000 Carga Horária: 40H
Un. Adm: (195693) HOSP REGIONAL DE SORRISO
A Partir de: 01/08/2021 Até31/08/2021
Qtde Plantões: 14

Processo N.: 476296/2021

Nome: (307131/1) ALINE RABELO DA SILVA CUNHA
Cargo/Função: (12038) NIVEL TECNICO ASSISTENCIAL
Referência: 000 Carga Horária: 40H
Un. Adm: (197238) SUPERINT DO CIAPS
A Partir de: 22/09/2021 Até30/09/2021
Qtde Plantões: 4

Processo N.: 432598/2021

Nome: (299648/2) ALLYSON WASHINGTON DE SOUZA SANTOS
Cargo/Função: (12038) NIVEL TECNICO ASSISTENCIAL
Referência: 000 Carga Horária: 40H
Un. Adm: (195685) HOSP REGIONAL RONDONOPOLIS IRMA ELZA GIOVANELLA
A Partir de: 01/08/2021 Até31/08/2021
Qtde Plantões: 13

Processo N.: 432598/2021

Nome: (304456/2) ALLYSSON AUGUSTO GONCALVES ORTIZ
Cargo/Função: (12038) NIVEL TECNICO ASSISTENCIAL
Referência: 000 Carga Horária: 40H
Un. Adm: (195685) HOSP REGIONAL RONDONOPOLIS IRMA ELZA GIOVANELLA
A Partir de: 01/08/2021 Até31/08/2021
Qtde Plantões: 13

Processo N.: 464726/2021

Nome: (95326/1) ALMIR ROGERIO DE SOUZA
Cargo/Função: (4946) PROFIS TEC NIV MEDIO SERV SAUDE SUS
Referência: D-007 Carga Horária: 40H
Un. Adm: (195685) HOSP REGIONAL RONDONOPOLIS IRMA ELZA GIOVANELLA
A Partir de: 01/09/2021 Até30/09/2021
Qtde Plantões: 14

Processo N.: 477313/2021

Nome: (107636/2) ALTEMAR LOPES DA SILVA
Cargo/Função: (4912) PROFIS TEC NIV SUPERIOR SERV SAUDE SUS
Referência: B-006 Carga Horária: 40H
Un. Adm: (195685) HOSP REGIONAL RONDONOPOLIS IRMA ELZA GIOVANELLA
A Partir de: 01/09/2021 Até30/09/2021
Qtde Plantões: 12

Processo N.: 437260/2021

Nome: (289004/2) AMANDA EVANGELISTA DA SILVA
Cargo/Função: (12036) NIVEL SUPERIOR ASSISTENCIAL
Referência: 000 Carga Horária: 40H
Un. Adm: (195693) HOSP REGIONAL DE SORRISO
A Partir de: 01/08/2021 Até18/08/2021
Qtde Plantões: 6

Processo N.: 450118/2021

Nome: (289449/2) AMANDA IKEGAMI SILVA
Cargo/Função: (12036) NIVEL SUPERIOR ASSISTENCIAL
Referência: 000 Carga Horária: 40H
Un. Adm: (195731) HOSP REGIONAL DE ALTA FLORESTA ALBERT SABIN
A Partir de: 01/08/2021 Até31/08/2021
Qtde Plantões: 14

Processo N.: 467368/2021

Nome: (120293/1) AMANDA INES SOUZA MACENA
Cargo/Função: (4912) PROFIS TEC NIV SUPERIOR SERV SAUDE SUS
Referência: D-005 Carga Horária: 40H
Un. Adm: (195685) HOSP REGIONAL RONDONOPOLIS IRMA ELZA GIOVANELLA
A Partir de: 01/09/2021 Até30/09/2021
Qtde Plantões: 14

Processo N.: 476245/2021

Nome: (305830/1) AMANDA RIBEIRO DA SILVA
Cargo/Função: (12044) NIVEL MEDIO ADMINISTRATIVO
Referência: 000 Carga Horária: 40H
Un. Adm: (195715) HOSP REGIONAL DE COLIDER
A Partir de: 01/09/2021 Até30/09/2021
Qtde Plantões: 14

Processo N.: 484541/2021

Nome: (295002/2) ANA CAROLINE CARMO LOPES
Cargo/Função: (12044) NIVEL MEDIO ADMINISTRATIVO
Referência: 000 Carga Horária: 40H
Un. Adm: (118710) UNID ESPECIAL DE CONTR MOVIMENTACAO DE PESSOAL
A Partir de: 01/09/2021 Até30/09/2021
Qtde Plantões: 14

Processo N.: 450118/2021

Nome: (296089/1) ANA CAROLINE DE ALMEIDA
Cargo/Função: (12036) NIVEL SUPERIOR ASSISTENCIAL
Referência: 000 Carga Horária: 40H
Un. Adm: (195731) HOSP REGIONAL DE ALTA FLORESTA ALBERT SABIN
A Partir de: 01/08/2021 Até31/08/2021
Qtde Plantões: 13

Processo N.: 464726/2021

Nome: (95042/2) ANA CLARA CHAGAS DE MORAIS ARAUJO
Cargo/Função: (4946) PROFIS TEC NIV MEDIO SERV SAUDE SUS
Referência: D-007 Carga Horária: 30H
Un. Adm: (195685) HOSP REGIONAL RONDONOPOLIS IRMA ELZA GIOVANELLA
A Partir de: 02/09/2021 Até30/09/2021
Qtde Plantões: 10

Processo N.: 476251/2021

Nome: (305831/1) ANA CLAUDIA GOMES DE AMORIM
Cargo/Função: (12040) NIVEL AUXILIAR ASSISTENCIAL
Referência: 000 Carga Horária: 40H
Un. Adm: (195715) HOSP REGIONAL DE COLIDER
A Partir de: 01/09/2021 Até30/09/2021
Qtde Plantões: 14

Processo N.: 450118/2021

Nome: (280202/2) ANA CLAUDIA SERRANO BALDISERA
Cargo/Função: (12036) NIVEL SUPERIOR ASSISTENCIAL
Referência: 000 Carga Horária: 40H
Un. Adm: (195731) HOSP REGIONAL DE ALTA FLORESTA ALBERT SABIN
A Partir de: 01/08/2021 Até31/08/2021
Qtde Plantões: 14

Processo N.: 476253/2021

Nome: (302702/2) ANA LUIZA CAMPOS RAMOS
Cargo/Função: (12036) NIVEL SUPERIOR ASSISTENCIAL
Referência: 000 Carga Horária: 20H
Un. Adm: (197238) SUPERINT DO CIAPS
A Partir de: 01/09/2021 Até30/09/2021
Qtde Plantões: 7

Processo N.: 432598/2021

Nome: (291514/3) ANA MARIA DE SOUZA RODRIGUES
Cargo/Função: (12038) NIVEL TECNICO ASSISTENCIAL
Referência: 000 Carga Horária: 40H
Un. Adm: (195685) HOSP REGIONAL RONDONOPOLIS IRMA ELZA GIOVANELLA
A Partir de: 01/08/2021 Até31/08/2021
Qtde Plantões: 13

Processo N.: 445227/2021

Nome: (280235/3) ANA MENEZES SILVA DE OLIVEIRA
Cargo/Função: (12036) NIVEL SUPERIOR ASSISTENCIAL
Referência: 000 Carga Horária: 40H
Un. Adm: (197041) COORD DO SERVICO DE ATEND MOVEL DE URGENCIA

SAMU

A Partir de: 01/08/2021 Até31/08/2021
Qtde Plantões: 14

Processo N.: 484395/2021

Nome: (280235/3) ANA MENEZES SILVA DE OLIVEIRA
Cargo/Função: (12036) NIVEL SUPERIOR ASSISTENCIAL
Referência: 000 Carga Horária: 40H
Un. Adm: (197041) COORD DO SERVICO DE ATEND MOVEL DE URGENCIA

SAMU

A Partir de: 01/09/2021 Até30/09/2021
Qtde Plantões: 13

Processo N.: 432598/2021

Nome: (291515/3) ANA PAULA DA SILVA NOVAES RAMIREZ
Cargo/Função: (12038) NIVEL TECNICO ASSISTENCIAL
Referência: 000 Carga Horária: 40H
Un. Adm: (195685) HOSP REGIONAL RONDONOPOLIS IRMA ELZA GIOVANELLA
A Partir de: 01/08/2021 Até31/08/2021
Qtde Plantões: 13

Processo N.: 484387/2021

Nome: (217603/4) ANA PAULA NEVES DA COSTA
Cargo/Função: (12038) NIVEL TECNICO ASSISTENCIAL
Referência: 000 Carga Horária: 40H
Un. Adm: (197041) COORD DO SERVICO DE ATEND MOVEL DE URGENCIA

SAMU

A Partir de: 01/09/2021 Até30/09/2021
Qtde Plantões: 14

Processo N.: 476275/2021

Nome: (118891/1) ANA PAULA TEIXEIRA BORGES
 Cargo/Função: (4912) PROFIS TEC NIV SUPERIOR SERV SAUDE SUS
 Referência: D-006 Carga Horária: 40H
 Un. Adm: (197246) COORD DE APOIO TECNICO DO CIAPS
 A Partir de: 01/09/2021 Até30/09/2021
 Qtde Plantões: 13

Processo N.: 476267/2021

Nome: (71376/3) ANAIR FATIMA DA SILVA
 Cargo/Função: (4912) PROFIS TEC NIV SUPERIOR SERV SAUDE SUS
 Referência: C-006 Carga Horária: 30H
 Un. Adm: (197246) COORD DE APOIO TECNICO DO CIAPS
 A Partir de: 01/09/2021 Até30/09/2021
 Qtde Plantões: 10

Processo N.: 469226/2021

Nome: (295724/2) ANALINE RODRIGUES DE SOUZA
 Cargo/Função: (12040) NIVEL AUXILIAR ASSISTENCIAL
 Referência: 000 Carga Horária: 40H
 Un. Adm: (195685) HOSP REGIONAL RONDONOPOLIS IRMA ELZA GIOVANELLA
 A Partir de: 01/09/2021 Até30/09/2021
 Qtde Plantões: 13

Processo N.: 484541/2021

Nome: (295276/2) ANDERSON GONCALO SOUZA NOGUEIRA
 Cargo/Função: (12044) NIVEL MEDIO ADMINISTRATIVO
 Referência: 000 Carga Horária: 40H
 Un. Adm: (118710) UNID ESPECIAL DE CONTR MOVIMENTACAO DE PESSOAL
 A Partir de: 01/09/2021 Até30/09/2021
 Qtde Plantões: 14

Processo N.: 484394/2021

Nome: (96175/1) ANDREA FERREIRA ABRANCHES SOARES
 Cargo/Função: (4946) PROFIS TEC NIV MEDIO SERV SAUDE SUS
 Referência: C-007 Carga Horária: 40H
 Un. Adm: (152218) GER DE ENFERMAGEM DO SAMU
 A Partir de: 01/09/2021 Até30/09/2021
 Qtde Plantões: 10

Processo N.: 468034/2021

Nome: (304205/1) ANDRESSA GUTTERRES E SILVA
 Cargo/Função: (12036) NIVEL SUPERIOR ASSISTENCIAL
 Referência: 000 Carga Horária: 40H
 Un. Adm: (195731) HOSP REGIONAL DE ALTA FLORESTA ALBERT SABIN
 A Partir de: 01/09/2021 Até30/09/2021
 Qtde Plantões: 14

Processo N.: 484541/2021

Nome: (295020/3) ANDRESSA KARINE SOUZA E SILVA
 Cargo/Função: (12044) NIVEL MEDIO ADMINISTRATIVO
 Referência: 000 Carga Horária: 40H
 Un. Adm: (118710) UNID ESPECIAL DE CONTR MOVIMENTACAO DE PESSOAL
 A Partir de: 01/09/2021 Até30/09/2021
 Qtde Plantões: 14

Processo N.: 467826/2021

Nome: (299065/2) ANGELA BENITES
 Cargo/Função: (12036) NIVEL SUPERIOR ASSISTENCIAL
 Referência: 000 Carga Horária: 30H
 Un. Adm: (195685) HOSP REGIONAL RONDONOPOLIS IRMA ELZA GIOVANELLA
 A Partir de: 01/09/2021 Até30/09/2021
 Qtde Plantões: 10

Processo N.: 476296/2021

Nome: (253865/5) ANGELA CRISTINA AFONSO
 Cargo/Função: (4946) PROFIS TEC NIV MEDIO SERV SAUDE SUS
 Referência: A-001 Carga Horária: 40H
 Un. Adm: (197238) SUPERINT DO CIAPS
 A Partir de: 01/09/2021 Até30/09/2021
 Qtde Plantões: 12

Processo N.: 437260/2021

Nome: (298944/1) ANGELA MARIA BROSKI
 Cargo/Função: (12036) NIVEL SUPERIOR ASSISTENCIAL
 Referência: 000 Carga Horária: 40H
 Un. Adm: (195693) HOSP REGIONAL DE SORRISO
 A Partir de: 01/08/2021 Até31/08/2021
 Qtde Plantões: 14

Processo N.: 468028/2021

Nome: (300259/1) ANGELICA APARECIDA FERREIRA DA SILVA
 Cargo/Função: (12036) NIVEL SUPERIOR ASSISTENCIAL
 Referência: 000 Carga Horária: 40H
 Un. Adm: (195731) HOSP REGIONAL DE ALTA FLORESTA ALBERT SABIN
 A Partir de: 01/09/2021 Até14/09/2021
 Qtde Plantões: 7

Processo N.: 477313/2021

Nome: (96222/1) ANTONIO CARLOS LISBOA
 Cargo/Função: (4912) PROFIS TEC NIV SUPERIOR SERV SAUDE SUS
 Referência: D-007 Carga Horária: 40H
 Un. Adm: (195685) HOSP REGIONAL RONDONOPOLIS IRMA ELZA GIOVANELLA
 A Partir de: 01/09/2021 Até30/09/2021
 Qtde Plantões: 7

Processo N.: 484395/2021

Nome: (307109/1) ANTONIO DIAS PEDROZO FILHO
 Cargo/Função: (12036) NIVEL SUPERIOR ASSISTENCIAL
 Referência: 000 Carga Horária: 40H
 Un. Adm: (197041) COORD DO SERVICO DE ATEND MOVEI DE URGENCIA

SAMU

A Partir de: 22/09/2021 Até30/09/2021
 Qtde Plantões: 4

Processo N.: 470625/2021

Nome: (281441/2) ANTONIO GOMES DA SILVA
 Cargo/Função: (12050) NIVEL FUNDAMENTAL
 Referência: 000 Carga Horária: 40H
 Un. Adm: (195731) HOSP REGIONAL DE ALTA FLORESTA ALBERT SABIN
 A Partir de: 01/09/2021 Até30/09/2021
 Qtde Plantões: 14

Processo N.: 481724/2021

Nome: (111399/1) ANTONIO MAXIMO GOMES DE SANTANA
 Cargo/Função: (4946) PROFIS TEC NIV MEDIO SERV SAUDE SUS
 Referência: D-006 Carga Horária: 40H
 Un. Adm: (197041) COORD DO SERVICO DE ATEND MOVEI DE URGENCIA

SAMU

A Partir de: 15/09/2021 Até30/09/2021
 Qtde Plantões: 6

Processo N.: 426284/2021

Nome: (103841/2) APARECIDA GARCIA DE OLIVEIRA
 Cargo/Função: (4946) PROFIS TEC NIV MEDIO SERV SAUDE SUS
 Referência: D-007 Carga Horária: 40H
 Un. Adm: (195715) HOSP REGIONAL DE COLIDER
 A Partir de: 01/08/2021 Até31/08/2021
 Qtde Plantões: 13

Processo N.: 479372/2021

Nome: (103841/2) APARECIDA GARCIA DE OLIVEIRA
 Cargo/Função: (4946) PROFIS TEC NIV MEDIO SERV SAUDE SUS
 Referência: D-007 Carga Horária: 40H
 Un. Adm: (195715) HOSP REGIONAL DE COLIDER
 A Partir de: 01/09/2021 Até30/09/2021
 Qtde Plantões: 13

Processo N.: 484618/2021

Nome: (295794/2) APARECIDA SILVA PRUDENCIO DE DEUS E MOURA
 Cargo/Função: (12038) NIVEL TECNICO ASSISTENCIAL
 Referência: 000 Carga Horária: 40H
 Un. Adm: (118710) UNID ESPECIAL DE CONTR MOVIMENTACAO DE PESSOAL
 A Partir de: 02/09/2021 Até30/09/2021
 Qtde Plantões: 11

Processo N.: 476274/2021

Nome: (93226/1) ARACY ASSUNCAO E SILVA
 Cargo/Função: (4912) PROFIS TEC NIV SUPERIOR SERV SAUDE SUS
 Referência: D-007 Carga Horária: 40H
 Un. Adm: (197246) COORD DE APOIO TECNICO DO CIAPS
 A Partir de: 01/09/2021 Até30/09/2021
 Qtde Plantões: 10

Processo N.: 484541/2021

Nome: (295340/2) ARIANE RODRIGUES RIBEIRO
 Cargo/Função: (12044) NIVEL MEDIO ADMINISTRATIVO
 Referência: 000 Carga Horária: 40H
 Un. Adm: (118710) UNID ESPECIAL DE CONTR MOVIMENTACAO DE PESSOAL
 A Partir de: 01/09/2021 Até30/09/2021
 Qtde Plantões: 11

Processo N.: 464726/2021

Nome: (70276/17) ARLINDO MORAES DELGADO
 Cargo/Função: (4946) PROFIS TEC NIV MEDIO SERV SAUDE SUS
 Referência: D-006 Carga Horária: 40H
 Un. Adm: (195685) HOSP REGIONAL RONDONOPOLIS IRMA ELZA GIOVANELLA
 A Partir de: 01/09/2021 Até30/09/2021
 Qtde Plantões: 13

Processo N.: 450118/2021

Nome: (281158/4) AUGUSTO GRANDI BORGES
 Cargo/Função: (12036) NIVEL SUPERIOR ASSISTENCIAL
 Referência: 000 Carga Horária: 40H
 Un. Adm: (195731) HOSP REGIONAL DE ALTA FLORESTA ALBERT SABIN
 A Partir de: 01/08/2021 Até31/08/2021
 Qtde Plantões: 11

Processo N.: 476253/2021

Nome: (307043/1) AYMAN YASSINE SALIM
 Cargo/Função: (12036) NIVEL SUPERIOR ASSISTENCIAL
 Referência: 000 Carga Horária: 20H
 Un. Adm: (197238) SUPERINT DO CIAPS
 A Partir de: 04/09/2021 Até30/09/2021
 Qtde Plantões: 7

Processo N.: 432598/2021

Nome: (292944/3) AZILINA NUNES SOUZA
 Cargo/Função: (12038) NIVEL TECNICO ASSISTENCIAL
 Referência: 000 Carga Horária: 40H
 Un. Adm: (195685) HOSP REGIONAL RONDONOPOLIS IRMA ELZA GIOVANELLA
 A Partir de: 01/08/2021 Até31/08/2021
 Qtde Plantões: 13

Processo N.: 432598/2021

Nome: (293845/2) BEATRIZ ALVES DOS SANTOS SILVA
 Cargo/Função: (12038) NIVEL TECNICO ASSISTENCIAL
 Referência: 000 Carga Horária: 40H
 Un. Adm: (195685) HOSP REGIONAL RONDONOPOLIS IRMA ELZA GIOVANELLA
 A Partir de: 01/08/2021 Até30/08/2021
 Qtde Plantões: 12

Processo N.: 432598/2021

Nome: (294621/2) BEATRIZ GONDIN DE OLIVEIRA
 Cargo/Função: (12038) NIVEL TECNICO ASSISTENCIAL
 Referência: 000 Carga Horária: 40H
 Un. Adm: (195685) HOSP REGIONAL RONDONOPOLIS IRMA ELZA GIOVANELLA
 A Partir de: 01/08/2021 Até31/08/2021
 Qtde Plantões: 14

Processo N.: 476296/2021

Nome: (264056/4) BENEDITA JUSSARA DE HUNGRIA LIMA
 Cargo/Função: (4946) PROFIS TEC NIV MEDIO SERV SAUDE SUS
 Referência: A-001 Carga Horária: 40H
 Un. Adm: (197238) SUPERINT DO CIAPS
 A Partir de: 01/09/2021 Até30/09/2021
 Qtde Plantões: 14

Processo N.: 484541/2021

Nome: (294846/2) BENEDITO RIBEIRO DA SILVA
 Cargo/Função: (12044) NIVEL MEDIO ADMINISTRATIVO
 Referência: 000 Carga Horária: 40H
 Un. Adm: (118710) UNID ESPECIAL DE CONTR MOVIMENTACAO DE PESSOAL
 A Partir de: 01/09/2021 Até30/09/2021
 Qtde Plantões: 14

Processo N.: 484541/2021

Nome: (280416/3) BENICIO DO NASCIMENTO E SILVA NETO
 Cargo/Função: (12044) NIVEL MEDIO ADMINISTRATIVO
 Referência: 000 Carga Horária: 40H
 Un. Adm: (118710) UNID ESPECIAL DE CONTR MOVIMENTACAO DE PESSOAL
 A Partir de: 01/09/2021 Até30/09/2021
 Qtde Plantões: 14

Processo N.: 512178/2021

Nome: (300983/1) BRUNA MATOS CORREA DA COSTA
 Cargo/Função: (12044) NIVEL MEDIO ADMINISTRATIVO
 Referência: 000 Carga Horária: 40H
 Un. Adm: (118710) UNID ESPECIAL DE CONTR MOVIMENTACAO DE PESSOAL
 A Partir de: 01/10/2021 Até31/10/2021
 Qtde Plantões: 12

Processo N.: 450118/2021

Nome: (281533/2) BYANCA ALVES MATIAS
 Cargo/Função: (12036) NIVEL SUPERIOR ASSISTENCIAL
 Referência: 000 Carga Horária: 40H
 Un. Adm: (195731) HOSP REGIONAL DE ALTA FLORESTA ALBERT SABIN
 A Partir de: 01/08/2021 Até31/08/2021
 Qtde Plantões: 14

Processo N.: 437260/2021

Nome: (296713/1) CAMILA DOS SANTOS BACHINSKI
 Cargo/Função: (12036) NIVEL SUPERIOR ASSISTENCIAL
 Referência: 000 Carga Horária: 40H
 Un. Adm: (195693) HOSP REGIONAL DE SORRISO
 A Partir de: 01/08/2021 Até31/08/2021
 Qtde Plantões: 3

Processo N.: 476062/2021

Nome: (302933/1) CARIN REGINA PUNTEL
 Cargo/Função: (12044) NIVEL MEDIO ADMINISTRATIVO
 Referência: 000 Carga Horária: 40H
 Un. Adm: (195740) HOSP REGIONAL DE SINOP
 A Partir de: 01/09/2021 Até30/09/2021
 Qtde Plantões: 11

Processo N.: 464726/2021

Nome: (103664/2) CARLENI APARECIDA DE SOUSA
 Cargo/Função: (4946) PROFIS TEC NIV MEDIO SERV SAUDE SUS
 Referência: D-006 Carga Horária: 40H
 Un. Adm: (195685) HOSP REGIONAL RONDONOPOLIS IRMA ELZA GIOVANELLA
 A Partir de: 01/09/2021 Até30/09/2021
 Qtde Plantões: 13

Processo N.: 476253/2021

Nome: (302852/2) CARLOS ALBERTO COSTA PEREIRA JUNIOR
 Cargo/Função: (12036) NIVEL SUPERIOR ASSISTENCIAL
 Referência: 000 Carga Horária: 20H
 Un. Adm: (197238) SUPERINT DO CIAPS
 A Partir de: 01/09/2021 Até30/09/2021
 Qtde Plantões: 7

Processo N.: 445227/2021

Nome: (297018/3) CARLOS AUGUSTO NUNES DE MATTOS JUNIOR
 Cargo/Função: (12036) NIVEL SUPERIOR ASSISTENCIAL
 Referência: 000 Carga Horária: 40H
 Un. Adm: (152196) COORD.DO SERVIÇO DE ATEND.MÓVEL DE URGÊNCIA DO
 SUS
 A Partir de: 01/08/2021 Até31/08/2021
 Qtde Plantões: 14

Processo N.: 484395/2021

Nome: (297018/3) CARLOS AUGUSTO NUNES DE MATTOS JUNIOR
 Cargo/Função: (12036) NIVEL SUPERIOR ASSISTENCIAL
 Referência: 000 Carga Horária: 40H
 Un. Adm: (152196) COORD.DO SERVIÇO DE ATEND.MÓVEL DE URGÊNCIA DO
 SUS
 A Partir de: 01/09/2021 Até30/09/2021
 Qtde Plantões: 13

Processo N.: 484541/2021

Nome: (280407/3) CARLOS EDUARDO DOS SANTOS
 Cargo/Função: (12044) NIVEL MEDIO ADMINISTRATIVO
 Referência: 000 Carga Horária: 40H
 Un. Adm: (118710) UNID ESPECIAL DE CONTR MOVIMENTACAO DE PESSOAL
 A Partir de: 01/09/2021 Até30/09/2021
 Qtde Plantões: 14

Processo N.: 481724/2021

Nome: (54828/6) CARLOS MESQUITA DE MAGALHAES
 Cargo/Função: (4946) PROFIS TEC NIV MEDIO SERV SAUDE SUS
 Referência: D-007 Carga Horária: 40H
 Un. Adm: (197041) COORD DO SERVIÇO DE ATEND MOVEL DE URGENCIA
 SAMU
 A Partir de: 01/09/2021 Até30/09/2021
 Qtde Plantões: 13

Processo N.: 426372/2021

Nome: (43682/1) CARLOS ROBERTO BALIEIRO
 Cargo/Função: (4989) PROFIS APOIO SERV SAUDE SUS
 Referência: A-009 Carga Horária: 40H
 Un. Adm: (195715) HOSP REGIONAL DE COLIDER
 A Partir de: 01/08/2021 Até31/08/2021
 Qtde Plantões: 13

Processo N.: 476271/2021

Nome: (94955/1) CARMINDA FERREIRA DE SOUZA
 Cargo/Função: (4989) PROFIS APOIO SERV SAUDE SUS
 Referência: D-008 Carga Horária: 40H
 Un. Adm: (191078) COORD DE APOIO ADMINISTRATIVO DO CIAPS
 A Partir de: 01/09/2021 Até30/09/2021
 Qtde Plantões: 14

Processo N.: 437260/2021

Nome: (305628/1) CAROL DOS SANTOS MACHADO
 Cargo/Função: (12036) NIVEL SUPERIOR ASSISTENCIAL
 Referência: 000 Carga Horária: 40H
 Un. Adm: (195693) HOSP REGIONAL DE SORRISO
 A Partir de: 01/08/2021 Até31/08/2021
 Qtde Plantões: 12

Processo N.: 432598/2021

Nome: (293831/2) CECILIA GUIMARAES DA SILVA
 Cargo/Função: (12038) NIVEL TECNICO ASSISTENCIAL
 Referência: 000 Carga Horária: 40H
 Un. Adm: (195685) HOSP REGIONAL RONDONOPOLIS IRMA ELZA GIOVANELLA
 A Partir de: 01/08/2021 Até31/08/2021
 Qtde Plantões: 13

Processo N.: 484394/2021

Nome: (96672/1) CELI ALVES NEVES
 Cargo/Função: (4946) PROFIS TEC NIV MEDIO SERV SAUDE SUS
 Referência: D-007 Carga Horária: 30H
 Un. Adm: (197033) SUPERINT REGULARIZACAO DE URGENCIA E
 EMERGENCIA
 A Partir de: 01/09/2021 Até30/09/2021
 Qtde Plantões: 10

Processo N.: 483533/2021

Nome: (115396/1) CESAR ANCHIETA DOS SANTOS
 Cargo/Função: (4946) PROFIS TEC NIV MEDIO SERV SAUDE SUS
 Referência: D-006 Carga Horária: 40H
 Un. Adm: (195685) HOSP REGIONAL RONDONOPOLIS IRMA ELZA GIOVANELLA
 A Partir de: 01/09/2021 Até30/09/2021
 Qtde Plantões: 13

Processo N.: 467617/2021

Nome: (114545/4) CESAR DE OLIVEIRA MODOLON
 Cargo/Função: (12038) NIVEL TECNICO ASSISTENCIAL
 Referência: 000 Carga Horária: 40H
 Un. Adm: (195685) HOSP REGIONAL RONDONOPOLIS IRMA ELZA GIOVANELLA
 A Partir de: 01/09/2021 Até30/09/2021
 Qtde Plantões: 13

Processo N.: 445227/2021

Nome: (299436/1) CHRISTIAN PEREIRA DE QUEIROZ
 Cargo/Função: (12036) NIVEL SUPERIOR ASSISTENCIAL
 Referência: 000 Carga Horária: 40H
 Un. Adm: (197041) COORD DO SERVIÇO DE ATEND MOVEL DE URGENCIA
 SAMU
 A Partir de: 01/08/2021 Até31/08/2021
 Qtde Plantões: 13

Processo N.: 484395/2021

Nome: (299436/1) CHRISTIAN PEREIRA DE QUEIROZ
 Cargo/Função: (12036) NIVEL SUPERIOR ASSISTENCIAL
 Referência: 000 Carga Horária: 40H
 Un. Adm: (197041) COORD DO SERVIÇO DE ATEND MOVEL DE URGENCIA
 SAMU
 A Partir de: 01/09/2021 Até30/09/2021
 Qtde Plantões: 13

Processo N.: 478159/2021

Nome: (121612/7) CLAITON FRANCISCO HERMES
 Cargo/Função: (12038) NIVEL TECNICO ASSISTENCIAL
 Referência: 000 Carga Horária: 24H
 Un. Adm: (195685) HOSP REGIONAL RONDONOPOLIS IRMA ELZA GIOVANELLA
 A Partir de: 01/09/2021 Até30/09/2021
 Qtde Plantões: 7

Processo N.: 478159/2021

Nome: (121618/6) CLARICE TONIAL
 Cargo/Função: (12038) NIVEL TECNICO ASSISTENCIAL
 Referência: 000 Carga Horária: 24H
 Un. Adm: (195685) HOSP REGIONAL RONDONOPOLIS IRMA ELZA GIOVANELLA
 A Partir de: 22/09/2021 Até30/09/2021
 Qtde Plantões: 2

Processo N.: 450118/2021

Nome: (281813/3) CLAUDEMIR TRISTAO
 Cargo/Função: (12036) NIVEL SUPERIOR ASSISTENCIAL
 Referência: 000 Carga Horária: 40H
 Un. Adm: (195731) HOSP REGIONAL DE ALTA FLORESTA ALBERT SABIN
 A Partir de: 01/08/2021 Até31/08/2021
 Qtde Plantões: 14

Processo N.: 432598/2021

Nome: (291778/3) CLAUDENICE DE FATIMA LUIZ
 Cargo/Função: (12038) NIVEL TECNICO ASSISTENCIAL
 Referência: 000 Carga Horária: 40H
 Un. Adm: (195685) HOSP REGIONAL RONDONOPOLIS IRMA ELZA GIOVANELLA
 A Partir de: 01/08/2021 Até31/08/2021
 Qtde Plantões: 13

Processo N.: 476062/2021

Nome: (300718/1) CLAUDENICE DE SOUZA
Cargo/Função: (12044) NIVEL MEDIO ADMINISTRATIVO
Referência: 000 Carga Horária: 40H
Un. Adm: (195740) HOSP REGIONAL DE SINOP
A Partir de: 01/09/2021 Até30/09/2021
Qtde Plantões: 13

Processo N.: 476296/2021

Nome: (42666/2) CLAUDETE TERESINHA BENTZ
Cargo/Função: (4946) PROFIS TEC NIV MEDIO SERV SAUDE SUS
Referência: D-011 Carga Horária: 40H
Un. Adm: (197246) COORD DE APOIO TECNICO DO CIAPS
A Partir de: 01/09/2021 Até30/09/2021
Qtde Plantões: 12

Processo N.: 476296/2021

Nome: (93259/2) CLAUDIA LOPES DA SILVA
Cargo/Função: (4946) PROFIS TEC NIV MEDIO SERV SAUDE SUS
Referência: D-007 Carga Horária: 40H
Un. Adm: (197254) COORD DA UNIDADE III
A Partir de: 01/09/2021 Até30/09/2021
Qtde Plantões: 14

Processo N.: 432598/2021

Nome: (293830/2) CLAUDIETE DA CRUZ RODRIGUES CORREA SILVA
Cargo/Função: (12038) NIVEL TECNICO ASSISTENCIAL
Referência: 000 Carga Horária: 40H
Un. Adm: (195685) HOSP REGIONAL RONDONOPOLIS IRMA ELZA GIOVANELLA
A Partir de: 01/08/2021 Até31/08/2021
Qtde Plantões: 13

Processo N.: 479324/2021

Nome: (43687/3) CLAUDINEI SEBASTIAO PEREIRA
Cargo/Função: (4946) PROFIS TEC NIV MEDIO SERV SAUDE SUS
Referência: D-009 Carga Horária: 30H
Un. Adm: (195715) HOSP REGIONAL DE COLIDER
A Partir de: 01/09/2021 Até30/09/2021
Qtde Plantões: 8

Processo N.: 490513/2021

Nome: (43687/3) CLAUDINEI SEBASTIAO PEREIRA
Cargo/Função: (4946) PROFIS TEC NIV MEDIO SERV SAUDE SUS
Referência: D-009 Carga Horária: 30H
Un. Adm: (195715) HOSP. REG. DE COLIDER
A Partir de: 01/03/2021 Até31/03/2021
Qtde Plantões: 8

Processo N.: 490515/2021

Nome: (43687/3) CLAUDINEI SEBASTIAO PEREIRA
Cargo/Função: (4946) PROFIS TEC NIV MEDIO SERV SAUDE SUS
Referência: D-009 Carga Horária: 30H
Un. Adm: (195715) HOSP. REG. DE COLIDER
A Partir de: 01/04/2021 Até30/04/2021
Qtde Plantões: 8

Processo N.: 490519/2021

Nome: (43687/3) CLAUDINEI SEBASTIAO PEREIRA
Cargo/Função: (4946) PROFIS TEC NIV MEDIO SERV SAUDE SUS
Referência: D-009 Carga Horária: 30H
Un. Adm: (195715) HOSP. REG. DE COLIDER
A Partir de: 01/05/2021 Até31/05/2021
Qtde Plantões: 8

Processo N.: 490522/2021

Nome: (43687/3) CLAUDINEI SEBASTIAO PEREIRA
Cargo/Função: (4946) PROFIS TEC NIV MEDIO SERV SAUDE SUS
Referência: D-009 Carga Horária: 30H
Un. Adm: (195715) HOSP. REG. DE COLIDER
A Partir de: 01/06/2021 Até30/06/2021
Qtde Plantões: 7

Processo N.: 432598/2021

Nome: (291779/3) CLAUDINEIA DE BORBA
Cargo/Função: (12038) NIVEL TECNICO ASSISTENCIAL
Referência: 000 Carga Horária: 40H
Un. Adm: (195685) HOSP REGIONAL RONDONOPOLIS IRMA ELZA GIOVANELLA
A Partir de: 01/08/2021 Até31/08/2021
Qtde Plantões: 13

Processo N.: 426284/2021

Nome: (43678/3) CLAUDIO CESAR LOPES DA SILVA
Cargo/Função: (4946) PROFIS TEC NIV MEDIO SERV SAUDE SUS
Referência: D-010 Carga Horária: 40H
Un. Adm: (195715) HOSP REGIONAL DE COLIDER
A Partir de: 01/08/2021 Até31/08/2021
Qtde Plantões: 13

Processo N.: 479372/2021

Nome: (43678/3) CLAUDIO CESAR LOPES DA SILVA
Cargo/Função: (4946) PROFIS TEC NIV MEDIO SERV SAUDE SUS
Referência: D-010 Carga Horária: 40H
Un. Adm: (195715) HOSP REGIONAL DE COLIDER
A Partir de: 01/09/2021 Até30/09/2021
Qtde Plantões: 13

Processo N.: 468032/2021

Nome: (281892/2) CLAUDIONOR CAETANO DE FREITAS
Cargo/Função: (12048) NIVEL TECNICO OPERACIONAL
Referência: 000 Carga Horária: 40H
Un. Adm: (195731) HOSP REGIONAL DE ALTA FLORESTA ALBERT SABIN
A Partir de: 01/09/2021 Até30/09/2021
Qtde Plantões: 14

Processo N.: 437260/2021

Nome: (239468/2) CLEANI FERNANDES DA COSTA
Cargo/Função: (12036) NIVEL SUPERIOR ASSISTENCIAL
Referência: 000 Carga Horária: 40H
Un. Adm: (195693) HOSP REGIONAL DE SORRISO
A Partir de: 01/08/2021 Até31/08/2021
Qtde Plantões: 13

Processo N.: 484541/2021

Nome: (295447/2) CLEBERLEY DE SOUZA
Cargo/Função: (12044) NIVEL MEDIO ADMINISTRATIVO
Referência: 000 Carga Horária: 40H
Un. Adm: (118710) UNID ESPECIAL DE CONTR MOVIMENTACAO DE PESSOAL
A Partir de: 01/09/2021 Até30/09/2021
Qtde Plantões: 14

Processo N.: 476062/2021

Nome: (292666/3) CLEIDE VIEIRA DA SILVA
Cargo/Função: (12044) NIVEL MEDIO ADMINISTRATIVO
Referência: 000 Carga Horária: 40H
Un. Adm: (195740) HOSP REGIONAL DE SINOP
A Partir de: 01/09/2021 Até30/09/2021
Qtde Plantões: 14

Processo N.: 476062/2021

Nome: (77705/2) CLEIDI JANETE HAMERSKI NASCIMENTO
Cargo/Função: (12044) NIVEL MEDIO ADMINISTRATIVO
Referência: 000 Carga Horária: 40H
Un. Adm: (195740) HOSP REGIONAL DE SINOP
A Partir de: 01/09/2021 Até30/09/2021
Qtde Plantões: 14

Processo N.: 450118/2021

Nome: (279790/2) CLEILA QUINTILHANO DE ABREU DE SOUZA
Cargo/Função: (12036) NIVEL SUPERIOR ASSISTENCIAL
Referência: 000 Carga Horária: 40H
Un. Adm: (195731) HOSP REGIONAL DE ALTA FLORESTA ALBERT SABIN
A Partir de: 01/08/2021 Até31/08/2021
Qtde Plantões: 13

Processo N.: 469411/2021

Nome: (294760/2) CLEITON RAFAEL MACARI
Cargo/Função: (12042) NIVEL SUPERIOR ADMINISTRATIVO
Referência: 000 Carga Horária: 40H
Un. Adm: (195715) HOSP REGIONAL DE COLIDER
A Partir de: 01/09/2021 Até30/09/2021
Qtde Plantões: 13

Processo N.: 484541/2021

Nome: (296271/2) CLEOMILDA BARRETO MARTINS
Cargo/Função: (12044) NIVEL MEDIO ADMINISTRATIVO
Referência: 000 Carga Horária: 40H
Un. Adm: (118710) UNID ESPECIAL DE CONTR MOVIMENTACAO DE PESSOAL
A Partir de: 24/09/2021 Até30/09/2021
Qtde Plantões: 3

Processo N.: 464726/2021

Nome: (75091/6) CLEUZA DE OLIVEIRA E SILVA
Cargo/Função: (4946) PROFIS TEC NIV MEDIO SERV SAUDE SUS
Referência: D-007 Carga Horária: 40H
Un. Adm: (195685) HOSP REGIONAL RONDONOPOLIS IRMA ELZA GIOVANELLA
A Partir de: 01/09/2021 Até30/09/2021
Qtde Plantões: 13

Processo N.: 426372/2021

Nome: (43684/2) CLOVIS JOSE ALVES
Cargo/Função: (4989) PROFIS APOIO SERV SAUDE SUS
Referência: D-009 Carga Horária: 40H
Un. Adm: (195715) HOSP REGIONAL DE COLIDER
A Partir de: 01/08/2021 Até31/08/2021
Qtde Plantões: 14

Processo N.: 432598/2021

Nome: (292239/3) COSMO LOPES DA SILVA
Cargo/Função: (12038) NIVEL TECNICO ASSISTENCIAL
Referência: 000 Carga Horária: 40H
Un. Adm: (195685) HOSP REGIONAL RONDONOPOLIS IRMA ELZA GIOVANELLA
A Partir de: 01/08/2021 Até31/08/2021
Qtde Plantões: 13

Processo N.: 476296/2021

Nome: (94459/1) CREUSA RODRIGUES VIEIRA
Cargo/Função: (4946) PROFIS TEC NIV MEDIO SERV SAUDE SUS
Referência: D-007 Carga Horária: 30H
Un. Adm: (197254) COORD DA UNIDADE III
A Partir de: 01/09/2021 Até30/09/2021
Qtde Plantões: 10

Processo N.: 432598/2021

Nome: (293829/3) CRISTIANE DA SILVA CABRAL
Cargo/Função: (12038) NIVEL TECNICO ASSISTENCIAL
Referência: 000 Carga Horária: 40H
Un. Adm: (195685) HOSP REGIONAL RONDONOPOLIS IRMA ELZA GIOVANELLA
A Partir de: 01/08/2021 Até31/08/2021
Qtde Plantões: 13

Processo N.: 432598/2021

Nome: (136013/6) CRISTIANE DA SILVA CONCEICAO
Cargo/Função: (12038) NIVEL TECNICO ASSISTENCIAL
Referência: 000 Carga Horária: 40H
Un. Adm: (195685) HOSP REGIONAL RONDONOPOLIS IRMA ELZA GIOVANELLA
A Partir de: 01/08/2021 Até31/08/2021
Qtde Plantões: 12

Processo N.: 473401/2021

Nome: (295848/2) CRISTIANE DOS SANTOS DALA LASTA
Cargo/Função: (12036) NIVEL SUPERIOR ASSISTENCIAL
Referência: 000 Carga Horária: 30H
Un. Adm: (195731) HOSP REGIONAL DE ALTA FLORESTA ALBERT SABIN
A Partir de: 01/09/2021 Até30/09/2021
Qtde Plantões: 9

Processo N.: 476062/2021

Nome: (293780/2) CRISTIANE FONTES DA SILVA COSTA
Cargo/Função: (12044) NIVEL MEDIO ADMINISTRATIVO
Referência: 000 Carga Horária: 40H
Un. Adm: (195740) HOSP REGIONAL DE SINOP
A Partir de: 01/09/2021 Até30/09/2021
Qtde Plantões: 12

Processo N.: 432598/2021

Nome: (214950/4) CRISTIANE RODRIGUES DA SILVA
Cargo/Função: (12038) NIVEL TECNICO ASSISTENCIAL
Referência: 000 Carga Horária: 40H
Un. Adm: (195685) HOSP REGIONAL RONDONOPOLIS IRMA ELZA GIOVANELLA
A Partir de: 01/08/2021 Até31/08/2021
Qtde Plantões: 13

Processo N.: 476296/2021

Nome: (120122/1) CRISTIANI SILVA DOS SANTOS SOUZA
Cargo/Função: (4946) PROFIS TEC NIV MEDIO SERV SAUDE SUS
Referência: C-006 Carga Horária: 40H
Un. Adm: (197246) COORD DE APOIO TECNICO DO CIAPS
A Partir de: 01/09/2021 Até30/09/2021
Qtde Plantões: 13

Processo N.: 476296/2021

Nome: (90525/1) CRISTINA ALVES
Cargo/Função: (4946) PROFIS TEC NIV MEDIO SERV SAUDE SUS
Referência: D-007 Carga Horária: 40H
Un. Adm: (197246) COORD DE APOIO TECNICO DO CIAPS
A Partir de: 01/09/2021 Até30/09/2021
Qtde Plantões: 14

Processo N.: 484387/2021

Nome: (127833/7) CRISTINA MENDES DE PAULA
Cargo/Função: (12038) NIVEL TECNICO ASSISTENCIAL
Referência: 000 Carga Horária: 40H
Un. Adm: (197041) COORD DO SERVICO DE ATEND MOVEL DE URGENCIA
SAMU
A Partir de: 01/09/2021 Até30/09/2021
Qtde Plantões: 13

Processo N.: 432598/2021

Nome: (291715/3) DAIANA LEONTINA DE SOUZA BRANDAO
Cargo/Função: (12038) NIVEL TECNICO ASSISTENCIAL
Referência: 000 Carga Horária: 40H
Un. Adm: (195685) HOSP REGIONAL RONDONOPOLIS IRMA ELZA GIOVANELLA
A Partir de: 01/08/2021 Até31/08/2021
Qtde Plantões: 13

Processo N.: 476251/2021

Nome: (305832/1) DAIANE RODRIGUES GARRIDO SANTOS
Cargo/Função: (12040) NIVEL AUXILIAR ASSISTENCIAL
Referência: 000 Carga Horária: 40H
Un. Adm: (195715) HOSP REGIONAL DE COLIDER
A Partir de: 01/09/2021 Até30/09/2021
Qtde Plantões: 13

Processo N.: 484394/2021

Nome: (70115/2) DANIEL EDUARDO DE SIQUEIRA
Cargo/Função: (4946) PROFIS TEC NIV MEDIO SERV SAUDE SUS
Referência: D-007 Carga Horária: 40H
Un. Adm: (152218) GER DE ENFERMAGEM DO SAMU
A Partir de: 01/09/2021 Até30/09/2021
Qtde Plantões: 13

Processo N.: 476263/2021

Nome: (106234/1) DANIELA DE SOUZA PORTERO
Cargo/Função: (4912) PROFIS TEC NIV SUPERIOR SERV SAUDE SUS
Referência: C-006 Carga Horária: 30H
Un. Adm: (197246) COORD DE APOIO TECNICO DO CIAPS
A Partir de: 01/09/2021 Até30/09/2021
Qtde Plantões: 10

Processo N.: 469226/2021

Nome: (294622/2) DANIELA FRANCISCA ALVES
Cargo/Função: (12040) NIVEL AUXILIAR ASSISTENCIAL
Referência: 000 Carga Horária: 40H
Un. Adm: (195685) HOSP REGIONAL RONDONOPOLIS IRMA ELZA GIOVANELLA
A Partir de: 01/09/2021 Até30/09/2021
Qtde Plantões: 13

Processo N.: 477313/2021

Nome: (95624/1) DANIELE MONTEIRO DE BARROS MENDES FRANCO MARQUES
Cargo/Função: (4912) PROFIS TEC NIV SUPERIOR SERV SAUDE SUS
Referência: D-007 Carga Horária: 40H
Un. Adm: (195685) HOSP REGIONAL RONDONOPOLIS IRMA ELZA GIOVANELLA
A Partir de: 01/09/2021 Até30/09/2021
Qtde Plantões: 14

Processo N.: 476269/2021

Nome: (58260/2) DAVI VICENTE DA SILVA
Cargo/Função: (4912) PROFIS TEC NIV SUPERIOR SERV SAUDE SUS
Referência: D-008 Carga Horária: 40H
Un. Adm: (197254) COORD DA UNIDADE III
A Partir de: 01/09/2021 Até30/09/2021
Qtde Plantões: 13

Processo N.: 432598/2021

Nome: (292160/3) DAYANE VIEIRA DE OLIVEIRA BORGES
Cargo/Função: (12038) NIVEL TECNICO ASSISTENCIAL
Referência: 000 Carga Horária: 40H
Un. Adm: (195685) HOSP REGIONAL RONDONOPOLIS IRMA ELZA GIOVANELLA
A Partir de: 01/08/2021 Até31/08/2021
Qtde Plantões: 13

Processo N.: 476274/2021

Nome: (47250/2) DEBORA BLANCO CANAVARROS
Cargo/Função: (4912) PROFIS TEC NIV SUPERIOR SERV SAUDE SUS
Referência: D-009 Carga Horária: 40H
Un. Adm: (197246) COORD DE APOIO TECNICO DO CIAPS
A Partir de: 01/09/2021 Até30/09/2021
Qtde Plantões: 13

Processo N.: 476255/2021

Nome: (120119/1) DEBORA CRISTINA AMARAL SILVA
Cargo/Função: (4912) PROFIS TEC NIV SUPERIOR SERV SAUDE SUS
Referência: D-006 Carga Horária: 40H
Un. Adm: (197246) COORD DE APOIO TECNICO DO CIAPS
A Partir de: 01/09/2021 Até30/09/2021
Qtde Plantões: 13

Processo N.: 484387/2021

Nome: (299434/1) DEBORA DE MIRANDA VILELA
Cargo/Função: (12038) NIVEL TECNICO ASSISTENCIAL
Referência: 000 Carga Horária: 40H
Un. Adm: (152196) COORD.DO SERVIÇO DE ATEND.MÓVEL DE URGÊNCIA DO
SUS
A Partir de: 01/09/2021 Até30/09/2021
Qtde Plantões: 13

Processo N.: 437260/2021

Nome: (296684/1) DEBORA PAZ ARAUJO DE MORAES
Cargo/Função: (12036) NIVEL SUPERIOR ASSISTENCIAL
Referência: 000 Carga Horária: 40H
Un. Adm: (195693) HOSP REGIONAL DE SORRISO
A Partir de: 01/08/2021 Até31/08/2021
Qtde Plantões: 13

Processo N.: 484575/2021

Nome: (281498/3) DEBORA ROSANA PIRES DEBESA
Cargo/Função: (12036) NIVEL SUPERIOR ASSISTENCIAL
Referência: 000 Carga Horária: 30H
Un. Adm: (195715) HOSP REGIONAL DE COLIDER
A Partir de: 01/09/2021 Até30/09/2021
Qtde Plantões: 10

Processo N.: 498248/2021

Nome: (281498/3) DEBORA ROSANA PIRES DEBESA
Cargo/Função: (12036) NIVEL SUPERIOR ASSISTENCIAL
Referência: 000 Carga Horária: 30H
Un. Adm: (195715) HOSP REGIONAL DE COLIDER
A Partir de: 01/08/2021 Até31/08/2021
Qtde Plantões: 10

Processo N.: 437260/2021

Nome: (281088/2) DEBORA TAMIRES BALASSONI DA SILVA SENA
Cargo/Função: (12036) NIVEL SUPERIOR ASSISTENCIAL
Referência: 000 Carga Horária: 40H
Un. Adm: (195693) HOSP REGIONAL DE SORRISO
A Partir de: 01/08/2021 Até31/08/2021
Qtde Plantões: 13

Processo N.: 445227/2021

Nome: (299528/1) DENIS DA CUNHA ORMOND ROSA
Cargo/Função: (12036) NIVEL SUPERIOR ASSISTENCIAL
Referência: 000 Carga Horária: 40H
Un. Adm: (152196) COORD.DO SERVIÇO DE ATEND.MÓVEL DE URGÊNCIA DO
SUS
A Partir de: 01/08/2021 Até31/08/2021
Qtde Plantões: 12

Processo N.: 484395/2021

Nome: (299528/1) DENIS DA CUNHA ORMOND ROSA
Cargo/Função: (12036) NIVEL SUPERIOR ASSISTENCIAL
Referência: 000 Carga Horária: 40H
Un. Adm: (152196) COORD.DO SERVIÇO DE ATEND.MÓVEL DE URGÊNCIA DO
SUS
A Partir de: 01/09/2021 Até30/09/2021
Qtde Plantões: 12

Processo N.: 450118/2021

Nome: (279781/2) DENISE BEATRIZ FABIANO
Cargo/Função: (12036) NIVEL SUPERIOR ASSISTENCIAL
Referência: 000 Carga Horária: 40H
Un. Adm: (195731) HOSP REGIONAL DE ALTA FLORESTA ALBERT SABIN
A Partir de: 01/08/2021 Até31/08/2021
Qtde Plantões: 14

Processo N.: 518728/2021

Nome: (115465/1) DEOLINDA FELICIDADE VALENTE MUNIZ
Cargo/Função: (4912) PROFIS TEC NIV SUPERIOR SERV SAUDE SUS
Referência: D-006 Carga Horária: 40H
Un. Adm: (151475) DIR DO ESCRITORIO REG DE SAUDE DE RONDONOPOLIS
A Partir de: 01/10/2021 Até31/10/2021
Qtde Plantões: 8

Processo N.: 487964/2021

Nome: (43694/2) DEVALDI APARECIDO PIMENTA
Cargo/Função: (4989) PROFIS APOIO SERV SAUDE SUS
Referência: D-009 Carga Horária: 40H
Un. Adm: (195715) HOSP REGIONAL DE COLIDER
A Partir de: 01/09/2021 Até30/09/2021
Qtde Plantões: 13

Processo N.: 467617/2021

Nome: (296892/1) DIANA OLIVEIRA DE ARAUJO
 Cargo/Função: (12038) NIVEL TECNICO ASSISTENCIAL
 Referência: 000 Carga Horária: 40H
 Un. Adm: (195685) HOSP REGIONAL RONDONOPOLIS IRMA ELZA GIOVANELLA
 A Partir de: 01/09/2021 Até30/09/2021
 Qtde Plantões: 14

Processo N.: 484387/2021

Nome: (298978/1) DIEGO ALBERTO VIEGAS FERRAZ
 Cargo/Função: (12038) NIVEL TECNICO ASSISTENCIAL
 Referência: 000 Carga Horária: 40H
 Un. Adm: (197041) COORD DO SERVICO DE ATEND MOVEI DE URGENCIA
 SAMU
 A Partir de: 01/09/2021 Até30/09/2021
 Qtde Plantões: 13

Processo N.: 477313/2021

Nome: (99137/1) DIJALMA PIMENTA JUNIOR
 Cargo/Função: (4912) PROFIS TEC NIV SUPERIOR SERV SAUDE SUS
 Referência: D-006 Carga Horária: 40H
 Un. Adm: (195685) HOSP REGIONAL RONDONOPOLIS IRMA ELZA GIOVANELLA
 A Partir de: 01/09/2021 Até30/09/2021
 Qtde Plantões: 14

Processo N.: 469411/2021

Nome: (294761/2) DIOGO CARDOSO DA SILVA
 Cargo/Função: (12042) NIVEL SUPERIOR ADMINISTRATIVO
 Referência: 000 Carga Horária: 40H
 Un. Adm: (195715) HOSP REGIONAL DE COLIDER
 A Partir de: 01/09/2021 Até30/09/2021
 Qtde Plantões: 13

Processo N.: 470625/2021

Nome: (281437/2) DIONE PEREIRA FRANCA
 Cargo/Função: (12050) NIVEL FUNDAMENTAL
 Referência: 000 Carga Horária: 40H
 Un. Adm: (195731) HOSP REGIONAL DE ALTA FLORESTA ALBERT SABIN
 A Partir de: 01/09/2021 Até30/09/2021
 Qtde Plantões: 14

Processo N.: 432598/2021

Nome: (294623/2) DISLENE MARTINS DE AMORIM
 Cargo/Função: (12038) NIVEL TECNICO ASSISTENCIAL
 Referência: 000 Carga Horária: 40H
 Un. Adm: (195685) HOSP REGIONAL RONDONOPOLIS IRMA ELZA GIOVANELLA
 A Partir de: 01/08/2021 Até31/08/2021
 Qtde Plantões: 14

Processo N.: 476296/2021

Nome: (264059/4) DJAINY LEITE OLIVEIRA LIMA
 Cargo/Função: (4946) PROFIS TEC NIV MEDIO SERV SAUDE SUS
 Referência: A-001 Carga Horária: 40H
 Un. Adm: (197238) SUPERINT DO CIAPS
 A Partir de: 01/09/2021 Até30/09/2021
 Qtde Plantões: 14

Processo N.: 476062/2021

Nome: (292839/2) DJEANE DE JESUS COSTA MOTA
 Cargo/Função: (12044) NIVEL MEDIO ADMINISTRATIVO
 Referência: 000 Carga Horária: 40H
 Un. Adm: (195740) HOSP REGIONAL DE SINOP
 A Partir de: 01/09/2021 Até30/09/2021
 Qtde Plantões: 14

Processo N.: 479218/2021

Nome: (281329/3) DJONATA ALEXANDRE MORAES
 Cargo/Função: (12050) NIVEL FUNDAMENTAL
 Referência: 000 Carga Horária: 40H
 Un. Adm: (195715) HOSP REGIONAL DE COLIDER
 A Partir de: 01/09/2021 Até30/09/2021
 Qtde Plantões: 14

Processo N.: 445227/2021

Nome: (232484/4) DOMINGOS CESAR DE CAMPOS
 Cargo/Função: (12036) NIVEL SUPERIOR ASSISTENCIAL
 Referência: 000 Carga Horária: 40H
 Un. Adm: (197041) COORD DO SERVICO DE ATEND MOVEI DE URGENCIA
 SAMU
 A Partir de: 01/08/2021 Até31/08/2021
 Qtde Plantões: 14

Processo N.: 484395/2021

Nome: (232484/4) DOMINGOS CESAR DE CAMPOS
 Cargo/Função: (12036) NIVEL SUPERIOR ASSISTENCIAL
 Referência: 000 Carga Horária: 40H
 Un. Adm: (197041) COORD DO SERVICO DE ATEND MOVEI DE URGENCIA
 SAMU
 A Partir de: 01/09/2021 Até30/09/2021
 Qtde Plantões: 13

Processo N.: 484618/2021

Nome: (295798/2) DOUGLAS DE CARVALHO MERGAREJO
 Cargo/Função: (12038) NIVEL TECNICO ASSISTENCIAL
 Referência: 000 Carga Horária: 40H
 Un. Adm: (118710) UNID ESPECIAL DE CONTR MOVIMENTACAO DE PESSOAL
 A Partir de: 02/09/2021 Até30/09/2021
 Qtde Plantões: 14

Processo N.: 476251/2021

Nome: (305833/1) DUANI GRIDNA XAVIER DA SILVA
 Cargo/Função: (12040) NIVEL AUXILIAR ASSISTENCIAL
 Referência: 000 Carga Horária: 40H
 Un. Adm: (195715) HOSP REGIONAL DE COLIDER
 A Partir de: 01/09/2021 Até30/09/2021
 Qtde Plantões: 14

Processo N.: 484394/2021

Nome: (66862/2) EDEMILSON JOSE LEITE
 Cargo/Função: (4946) PROFIS TEC NIV MEDIO SERV SAUDE SUS
 Referência: D-007 Carga Horária: 40H
 Un. Adm: (152218) GER DE ENFERMAGEM DO SAMU
 A Partir de: 01/09/2021 Até30/09/2021
 Qtde Plantões: 13

Processo N.: 450118/2021

Nome: (281174/2) EDER MODESTO MENDONCA
 Cargo/Função: (12036) NIVEL SUPERIOR ASSISTENCIAL
 Referência: 000 Carga Horária: 40H
 Un. Adm: (195731) HOSP REGIONAL DE ALTA FLORESTA ALBERT SABIN
 A Partir de: 01/08/2021 Até31/08/2021
 Qtde Plantões: 13

Processo N.: 476296/2021

Nome: (104008/2) EDILIA ALVES DA SILVA
 Cargo/Função: (4946) PROFIS TEC NIV MEDIO SERV SAUDE SUS
 Referência: D-006 Carga Horária: 30H
 Un. Adm: (197254) COORD DA UNIDADE III
 A Partir de: 01/09/2021 Até30/09/2021
 Qtde Plantões: 10

Processo N.: 432598/2021

Nome: (294012/2) EDINEIS MARCELINO PEREIRA
 Cargo/Função: (12038) NIVEL TECNICO ASSISTENCIAL
 Referência: 000 Carga Horária: 40H
 Un. Adm: (195685) HOSP REGIONAL RONDONOPOLIS IRMA ELZA GIOVANELLA
 A Partir de: 01/08/2021 Até31/08/2021
 Qtde Plantões: 14

Processo N.: 432598/2021

Nome: (291660/3) EDINILDE DIAS DOS SANTOS
 Cargo/Função: (12038) NIVEL TECNICO ASSISTENCIAL
 Referência: 000 Carga Horária: 40H
 Un. Adm: (195685) HOSP REGIONAL RONDONOPOLIS IRMA ELZA GIOVANELLA
 A Partir de: 01/08/2021 Até31/08/2021
 Qtde Plantões: 13

Processo N.: 481724/2021

Nome: (93955/1) EDMILSON DE PINHO ALMEIDA
 Cargo/Função: (4946) PROFIS TEC NIV MEDIO SERV SAUDE SUS
 Referência: D-007 Carga Horária: 40H
 Un. Adm: (197041) COORD DO SERVICO DE ATEND MOVEI DE URGENCIA
 SAMU
 A Partir de: 01/09/2021 Até30/09/2021
 Qtde Plantões: 13

Processo N.: 432598/2021

Nome: (293835/2) EDNA FRAGAS DE SOUZA NEVES
 Cargo/Função: (12038) NIVEL TECNICO ASSISTENCIAL
 Referência: 000 Carga Horária: 40H
 Un. Adm: (195685) HOSP REGIONAL RONDONOPOLIS IRMA ELZA GIOVANELLA
 A Partir de: 01/08/2021 Até31/08/2021
 Qtde Plantões: 13

Processo N.: 476062/2021

Nome: (305160/1) EDNA SOUSA LIMA
 Cargo/Função: (12044) NIVEL MEDIO ADMINISTRATIVO
 Referência: 000 Carga Horária: 40H
 Un. Adm: (195740) HOSP REGIONAL DE SINOP
 A Partir de: 01/09/2021 Até30/09/2021
 Qtde Plantões: 14

Processo N.: 487967/2021

Nome: (86432/13) EDSON CASADEI
 Cargo/Função: (4946) PROFIS TEC NIV MEDIO SERV SAUDE SUS
 Referência: D-007 Carga Horária: 40H
 Un. Adm: (195715) HOSP REGIONAL DE COLIDER
 A Partir de: 01/09/2021 Até30/09/2021
 Qtde Plantões: 13

Processo N.: 476249/2021

Nome: (124796/1) EDSON JOSE DE SOUZA
 Cargo/Função: (4912) PROFIS TEC NIV SUPERIOR SERV SAUDE SUS
 Referência: D-008 Carga Horária: 40H
 Un. Adm: (197246) COORD DE APOIO TECNICO DO CIAPS
 A Partir de: 01/09/2021 Até30/09/2021
 Qtde Plantões: 14

Processo N.: 476609/2021

Nome: (75754/3) EDUARDO FABRICIO GOMES PORTELA
 Cargo/Função: (4912) PROFIS TEC NIV SUPERIOR SERV SAUDE SUS
 Referência: D-007 Carga Horária: 30H
 Un. Adm: (195685) HOSP REGIONAL RONDONOPOLIS IRMA ELZA GIOVANELLA
 A Partir de: 01/09/2021 Até30/09/2021
 Qtde Plantões: 10

Processo N.: 477313/2021

Nome: (95645/1) EDUARDO NOGUEIRO DOS SANTOS
 Cargo/Função: (4912) PROFIS TEC NIV SUPERIOR SERV SAUDE SUS
 Referência: D-006 Carga Horária: 40H
 Un. Adm: (195685) HOSP REGIONAL RONDONOPOLIS IRMA ELZA GIOVANELLA
 A Partir de: 01/09/2021 Até15/09/2021
 Qtde Plantões: 7

Processo N.: 476267/2021

Nome: (58151/7) EDVANIA LOURDES DA SILVA LIMA DE OLIVEIRA
 Cargo/Função: (4912) PROFIS TEC NIV SUPERIOR SERV SAUDE SUS
 Referência: D-008 Carga Horária: 30H
 Un. Adm: (197254) COORD DA UNIDADE III
 A Partir de: 01/09/2021 Até30/09/2021
 Qtde Plantões: 9

Processo N.: 484541/2021

Nome: (295466/2) EFIGENIA OLIRIA BONDESPACHO
 Cargo/Função: (12044) NIVEL MEDIO ADMINISTRATIVO
 Referência: 000 Carga Horária: 40H
 Un. Adm: (118710) UNID ESPECIAL DE CONTR MOVIMENTACAO DE PESSOAL
 A Partir de: 01/09/2021 Até30/09/2021
 Qtde Plantões: 14

Processo N.: 476255/2021

Nome: (58334/1) ELAINE BASTOS QUINTEIRO
 Cargo/Função: (4912) PROFIS TEC NIV SUPERIOR SERV SAUDE SUS
 Referência: D-009 Carga Horária: 40H
 Un. Adm: (197246) COORD DE APOIO TECNICO DO CIAPS
 A Partir de: 01/09/2021 Até30/09/2021
 Qtde Plantões: 12

Processo N.: 476296/2021

Nome: (298971/1) ELAINE CRISTINA LEITE DIAS
 Cargo/Função: (12038) NIVEL TECNICO ASSISTENCIAL
 Referência: 000 Carga Horária: 40H
 Un. Adm: (197289) COORD DO LAR DOCE LAR
 A Partir de: 01/09/2021 Até30/09/2021
 Qtde Plantões: 14

Processo N.: 432598/2021

Nome: (291512/3) ELBA GIREANI TEIXEIRA
 Cargo/Função: (12038) NIVEL TECNICO ASSISTENCIAL
 Referência: 000 Carga Horária: 40H
 Un. Adm: (195685) HOSP REGIONAL RONDONOPOLIS IRMA ELZA GIOVANELLA
 A Partir de: 01/08/2021 Até31/08/2021
 Qtde Plantões: 13

Processo N.: 476296/2021

Nome: (110638/11) ELEM CRISTINA BATISTA
 Cargo/Função: (4946) PROFIS TEC NIV MEDIO SERV SAUDE SUS
 Referência: A-001 Carga Horária: 40H
 Un. Adm: (197238) SUPERINT DO CIAPS
 A Partir de: 01/09/2021 Até30/09/2021
 Qtde Plantões: 14

Processo N.: 432598/2021

Nome: (291513/3) ELENATE AMAZONAS SILVA
 Cargo/Função: (12038) NIVEL TECNICO ASSISTENCIAL
 Referência: 000 Carga Horária: 40H
 Un. Adm: (195685) HOSP REGIONAL RONDONOPOLIS IRMA ELZA GIOVANELLA
 A Partir de: 01/08/2021 Até31/08/2021
 Qtde Plantões: 13

Processo N.: 484394/2021

Nome: (113070/1) ELI CONCEICAO DE MIRANDA
 Cargo/Função: (4946) PROFIS TEC NIV MEDIO SERV SAUDE SUS
 Referência: D-006 Carga Horária: 40H
 Un. Adm: (152218) GER DE ENFERMAGEM DO SAMU
 A Partir de: 01/09/2021 Até30/09/2021
 Qtde Plantões: 11

Processo N.: 484394/2021

Nome: (90159/1) ELIANE CLAUDIA DA SILVA LEITE
 Cargo/Função: (4946) PROFIS TEC NIV MEDIO SERV SAUDE SUS
 Referência: D-007 Carga Horária: 40H
 Un. Adm: (152218) GER DE ENFERMAGEM DO SAMU
 A Partir de: 01/09/2021 Até30/09/2021
 Qtde Plantões: 12

Processo N.: 432598/2021

Nome: (293871/2) ELIANE PEREIRA SILVA
 Cargo/Função: (12038) NIVEL TECNICO ASSISTENCIAL
 Referência: 000 Carga Horária: 40H
 Un. Adm: (195685) HOSP REGIONAL RONDONOPOLIS IRMA ELZA GIOVANELLA
 A Partir de: 01/08/2021 Até31/08/2021
 Qtde Plantões: 13

Processo N.: 483533/2021

Nome: (97177/4) ELIANE SILVA SANITA
 Cargo/Função: (4946) PROFIS TEC NIV MEDIO SERV SAUDE SUS
 Referência: D-006 Carga Horária: 40H
 Un. Adm: (195685) HOSP REGIONAL RONDONOPOLIS IRMA ELZA GIOVANELLA
 A Partir de: 01/09/2021 Até30/09/2021
 Qtde Plantões: 13

Processo N.: 476296/2021

Nome: (240301/6) ELIEDER TIAGO GONCALVES DE OLIVEIRA
 Cargo/Função: (4946) PROFIS TEC NIV MEDIO SERV SAUDE SUS
 Referência: A-001 Carga Horária: 40H
 Un. Adm: (197238) SUPERINT DO CIAPS
 A Partir de: 01/09/2021 Até30/09/2021
 Qtde Plantões: 14

Processo N.: 432598/2021

Nome: (293861/2) ELIS MARIA ALVES TAVARES
 Cargo/Função: (12038) NIVEL TECNICO ASSISTENCIAL
 Referência: 000 Carga Horária: 40H
 Un. Adm: (195685) HOSP REGIONAL RONDONOPOLIS IRMA ELZA GIOVANELLA
 A Partir de: 01/08/2021 Até31/08/2021
 Qtde Plantões: 13

Processo N.: 476296/2021

Nome: (63615/2) ELIS REGINA CAMPOS DE LIMA
 Cargo/Função: (4946) PROFIS TEC NIV MEDIO SERV SAUDE SUS
 Referência: B-008 Carga Horária: 40H
 Un. Adm: (197246) COORD DE APOIO TECNICO DO CIAPS
 A Partir de: 01/09/2021 Até30/09/2021
 Qtde Plantões: 14

Processo N.: 432598/2021

Nome: (291507/3) ELISAINÉ DE SOUZA ALMEIDA
 Cargo/Função: (12038) NIVEL TECNICO ASSISTENCIAL
 Referência: 000 Carga Horária: 40H
 Un. Adm: (195685) HOSP REGIONAL RONDONOPOLIS IRMA ELZA GIOVANELLA
 A Partir de: 01/08/2021 Até31/08/2021
 Qtde Plantões: 10

Processo N.: 467368/2021

Nome: (73304/4) ELISANGELA LINS DUARTE
 Cargo/Função: (4912) PROFIS TEC NIV SUPERIOR SERV SAUDE SUS
 Referência: D-008 Carga Horária: 40H
 Un. Adm: (195685) HOSP REGIONAL RONDONOPOLIS IRMA ELZA GIOVANELLA
 A Partir de: 01/09/2021 Até30/09/2021
 Qtde Plantões: 11

Processo N.: 432598/2021

Nome: (293860/2) ELISSANDRA GONCALVES DE OLIVEIRA SOUZA
 Cargo/Função: (12038) NIVEL TECNICO ASSISTENCIAL
 Referência: 000 Carga Horária: 40H
 Un. Adm: (195685) HOSP REGIONAL RONDONOPOLIS IRMA ELZA GIOVANELLA
 A Partir de: 01/08/2021 Até31/08/2021
 Qtde Plantões: 13

Processo N.: 476296/2021

Nome: (120117/1) ELIZETE MARCHETTO
 Cargo/Função: (4946) PROFIS TEC NIV MEDIO SERV SAUDE SUS
 Referência: D-006 Carga Horária: 40H
 Un. Adm: (197246) COORD DE APOIO TECNICO DO CIAPS
 A Partir de: 01/09/2021 Até30/09/2021
 Qtde Plantões: 13

Processo N.: 476296/2021

Nome: (295512/2) ELIZETE MARQUES DA SILVA
 Cargo/Função: (4946) PROFIS TEC NIV MEDIO SERV SAUDE SUS
 Referência: A-001 Carga Horária: 40H
 Un. Adm: (197238) SUPERINT DO CIAPS
 A Partir de: 01/09/2021 Até30/09/2021
 Qtde Plantões: 14

Processo N.: 476267/2021

Nome: (81696/2) ELLEN REGINA DE CAMPOS BORGES
 Cargo/Função: (4912) PROFIS TEC NIV SUPERIOR SERV SAUDE SUS
 Referência: D-008 Carga Horária: 40H
 Un. Adm: (197246) COORD DE APOIO TECNICO DO CIAPS
 A Partir de: 01/09/2021 Até30/09/2021
 Qtde Plantões: 13

Processo N.: 470621/2021

Nome: (95517/1) ELVIRA MARIA DO NASCIMENTO
 Cargo/Função: (4989) PROFIS APOIO SERV SAUDE SUS
 Referência: D-007 Carga Horária: 40H
 Un. Adm: (195685) HOSP REGIONAL RONDONOPOLIS IRMA ELZA GIOVANELLA
 A Partir de: 01/09/2021 Até30/09/2021
 Qtde Plantões: 13

Processo N.: 464726/2021

Nome: (76019/21) ELZIENE MARIA MENDES DE CASTRO
 Cargo/Função: (4946) PROFIS TEC NIV MEDIO SERV SAUDE SUS
 Referência: D-006 Carga Horária: 40H
 Un. Adm: (195685) HOSP REGIONAL RONDONOPOLIS IRMA ELZA GIOVANELLA
 A Partir de: 01/09/2021 Até30/09/2021
 Qtde Plantões: 13

Processo N.: 426372/2021

Nome: (43699/2) EMIDIO BENICIO DE SOUZA
 Cargo/Função: (4989) PROFIS APOIO SERV SAUDE SUS
 Referência: C-010 Carga Horária: 40H
 Un. Adm: (195715) HOSP REGIONAL DE COLIDER
 A Partir de: 01/08/2021 Até31/08/2021
 Qtde Plantões: 13

Processo N.: 467826/2021

Nome: (114147/4) EMILENE LINS
 Cargo/Função: (12036) NIVEL SUPERIOR ASSISTENCIAL
 Referência: 000 Carga Horária: 30H
 Un. Adm: (195685) HOSP REGIONAL RONDONOPOLIS IRMA ELZA GIOVANELLA
 A Partir de: 01/09/2021 Até30/09/2021
 Qtde Plantões: 10

Processo N.: 464726/2021

Nome: (92880/3) EMILIO RAIMUNDO DOS SANTOS
 Cargo/Função: (4946) PROFIS TEC NIV MEDIO SERV SAUDE SUS
 Referência: D-007 Carga Horária: 40H
 Un. Adm: (195685) HOSP REGIONAL RONDONOPOLIS IRMA ELZA GIOVANELLA
 A Partir de: 01/09/2021 Até30/09/2021
 Qtde Plantões: 13

Processo N.: 476253/2021

Nome: (296810/1) EMILIO SMILJANIC NETO JUNIOR
 Cargo/Função: (4912) PROFIS TEC NIV SUPERIOR SERV SAUDE SUS
 Referência: A-001 Carga Horária: 40H
 Un. Adm: (197238) SUPERINT DO CIAPS
 A Partir de: 01/09/2021 Até30/09/2021
 Qtde Plantões: 13

Processo N.: 484541/2021

Nome: (116009/4) EMMANUEL SANTANA ARDAIA
 Cargo/Função: (12044) NIVEL MEDIO ADMINISTRATIVO
 Referência: 000 Carga Horária: 40H
 Un. Adm: (118710) UNID ESPECIAL DE CONTR MOVIMENTACAO DE PESSOAL
 A Partir de: 01/09/

2021 Até30/09/2021

Qtde Plantões: 14

Processo N.: 432598/2021

Nome: (306326/1) ERALDA MACHADO DE SOUZA
Cargo/Função: (12038) NIVEL TECNICO ASSISTENCIAL
Referência: 000 Carga Horária: 40H
Un. Adm: (195685) HOSP REGIONAL RONDONOPOLIS IRMA ELZA GIOVANELLA
A Partir de: 01/08/2021 Até31/08/2021
Qtde Plantões: 14

Processo N.: 487967/2021

Nome: (84083/2) ERIC ANDRE MANGOLIM
Cargo/Função: (4946) PROFIS TEC NIV MEDIO SERV SAUDE SUS
Referência: D-006 Carga Horária: 40H
Un. Adm: (195715) HOSP REGIONAL DE COLIDER
A Partir de: 01/09/2021 Até30/09/2021
Qtde Plantões: 12

Processo N.: 432598/2021

Nome: (299479/2) ERICA DA SILVA MENESES
Cargo/Função: (12038) NIVEL TECNICO ASSISTENCIAL
Referência: 000 Carga Horária: 40H
Un. Adm: (195685) HOSP REGIONAL RONDONOPOLIS IRMA ELZA GIOVANELLA
A Partir de: 01/08/2021 Até31/08/2021
Qtde Plantões: 13

Processo N.: 476267/2021

Nome: (123855/1) ERICELY APARECIDA ORCHEL DE ALVARENGA
Cargo/Função: (4912) PROFIS TEC NIV SUPERIOR SERV SAUDE SUS
Referência: D-006 Carga Horária: 30H
Un. Adm: (197246) COORD DE APOIO TECNICO DO CIAPS
A Partir de: 01/09/2021 Até30/09/2021
Qtde Plantões: 10

Processo N.: 484394/2021

Nome: (98704/1) EUNICE GONCALVES DE LIMA
Cargo/Função: (4946) PROFIS TEC NIV MEDIO SERV SAUDE SUS
Referência: D-007 Carga Horária: 40H
Un. Adm: (152218) GER DE ENFERMAGEM DO SAMU
A Partir de: 01/09/2021 Até30/09/2021
Qtde Plantões: 13

Processo N.: 484394/2021

Nome: (113116/1) EUZA MARIA MENDES
Cargo/Função: (4946) PROFIS TEC NIV MEDIO SERV SAUDE SUS
Referência: D-006 Carga Horária: 40H
Un. Adm: (152218) GER DE ENFERMAGEM DO SAMU
A Partir de: 01/09/2021 Até30/09/2021
Qtde Plantões: 13

Processo N.: 492489/2021

Nome: (143382/7) EVA APARECIDA DE ALMEIDA MAGALHAES
Cargo/Função: (4946) PROFIS TEC NIV MEDIO SERV SAUDE SUS
Referência: A-001 Carga Horária: 40H
Un. Adm: (197238) SUPERINT DO CIAPS
A Partir de: 01/09/2021 Até30/09/2021
Qtde Plantões: 14

Processo N.: 476271/2021

Nome: (76479/1) EVA DOMINGAS DA SILVA
Cargo/Função: (4989) PROFIS APOIO SERV SAUDE SUS
Referência: D-012 Carga Horária: 40H
Un. Adm: (191078) COORD DE APOIO ADMINISTRATIVO DO CIAPS
A Partir de: 01/09/2021 Até30/09/2021
Qtde Plantões: 14

Processo N.: 432598/2021

Nome: (292608/3) EVA ISAC CASTELUCI
Cargo/Função: (12038) NIVEL TECNICO ASSISTENCIAL
Referência: 000 Carga Horária: 40H
Un. Adm: (195685) HOSP REGIONAL RONDONOPOLIS IRMA ELZA GIOVANELLA
A Partir de: 01/08/2021 Até31/08/2021
Qtde Plantões: 13

Processo N.: 450118/2021

Nome: (296442/2) EVA SOLANGE GONCALVES RATIER
Cargo/Função: (12036) NIVEL SUPERIOR ASSISTENCIAL
Referência: 000 Carga Horária: 40H
Un. Adm: (195731) HOSP REGIONAL DE ALTA FLORESTA ALBERT SABIN
A Partir de: 01/08/2021 Até31/08/2021
Qtde Plantões: 8

Processo N.: 476296/2021

Nome: (120735/1) EVANIA CATARINA DA SILVA
Cargo/Função: (4946) PROFIS TEC NIV MEDIO SERV SAUDE SUS
Referência: D-006 Carga Horária: 40H
Un. Adm: (197246) COORD DE APOIO TECNICO DO CIAPS
A Partir de: 16/09/2021 Até30/09/2021
Qtde Plantões: 7

Processo N.: 484394/2021

Nome: (118346/1) EVANIL LOURENCA DE ARRUDA
Cargo/Função: (4946) PROFIS TEC NIV MEDIO SERV SAUDE SUS
Referência: D-006 Carga Horária: 40H
Un. Adm: (152218) GER DE ENFERMAGEM DO SAMU
A Partir de: 01/09/2021 Até30/09/2021
Qtde Plantões: 13

Processo N.: 476249/2021

Nome: (307087/1) EVANIR ROSA DA COSTA
Cargo/Função: (12036) NIVEL SUPERIOR ASSISTENCIAL
Referência: 000 Carga Horária: 40H
Un. Adm: (197238) SUPERINT DO CIAPS
A Partir de: 21/09/2021 Até30/09/2021
Qtde Plantões: 4

Processo N.: 512178/2021

Nome: (304249/1) EVELY CAROLINE DE OLIVEIRA CONFESSOR
Cargo/Função: (12044) NIVEL MEDIO ADMINISTRATIVO
Referência: 000 Carga Horária: 40H
Un. Adm: (118710) UNID ESPECIAL DE CONTR MOVIMENTACAO DE PESSOAL
A Partir de: 01/10/2021 Até31/10/2021
Qtde Plantões: 10

Processo N.: 480974/2021

Nome: (70533/9) EVERALDO MIRANDA SOARES
Cargo/Função: (4912) PROFIS TEC NIV SUPERIOR SERV SAUDE SUS
Referência: C-008 Carga Horária: 40H
Un. Adm: (195715) HOSP REGIONAL DE COLIDER
A Partir de: 01/09/2021 Até30/09/2021
Qtde Plantões: 12

Processo N.: 476084/2021

Nome: (306338/1) EZEQUIEL SANTOS MARTINS
Cargo/Função: (12054) CONDUTOR DE AMBULANCIA
Referência: 000 Carga Horária: 40H
Un. Adm: (195731) HOSP REGIONAL DE ALTA FLORESTA ALBERT SABIN
A Partir de: 01/09/2021 Até30/09/2021
Qtde Plantões: 14

Processo N.: 487967/2021

Nome: (115407/1) FABIANA CLAUDIA MACIEL MARTINS
Cargo/Função: (4946) PROFIS TEC NIV MEDIO SERV SAUDE SUS
Referência: D-006 Carga Horária: 40H
Un. Adm: (195715) HOSP REGIONAL DE COLIDER
A Partir de: 01/09/2021 Até30/09/2021
Qtde Plantões: 13

Processo N.: 471841/2021

Nome: (118899/1) FABIANA RECH BERTINETTI
Cargo/Função: (4912) PROFIS TEC NIV SUPERIOR SERV SAUDE SUS
Referência: D-006 Carga Horária: 40H
Un. Adm: (195685) HOSP REGIONAL RONDONOPOLIS IRMA ELZA GIOVANELLA
A Partir de: 01/09/2021 Até30/09/2021
Qtde Plantões: 13

Processo N.: 492260/2021

Nome: (280188/2) FABIANE BATISTA DE OLIVEIRA
Cargo/Função: (12038) NIVEL TECNICO ASSISTENCIAL
Referência: 000 Carga Horária: 40H
Un. Adm: (195731) HOSP REG DE ALTA FLORESTA ALBERT SABIN
A Partir de: 01/05/2021 Até31/05/2021
Qtde Plantões: 14

Processo N.: 464726/2021

Nome: (95184/1) FABIO PEREIRA DE ARAUJO
Cargo/Função: (4946) PROFIS TEC NIV MEDIO SERV SAUDE SUS
Referência: D-007 Carga Horária: 40H
Un. Adm: (195685) HOSP REGIONAL RONDONOPOLIS IRMA ELZA GIOVANELLA
A Partir de: 01/09/2021 Até30/09/2021
Qtde Plantões: 13

Processo N.: 437260/2021

Nome: (299793/2) FABRICIA MARTINELLI
Cargo/Função: (12036) NIVEL SUPERIOR ASSISTENCIAL
Referência: 000 Carga Horária: 40H
Un. Adm: (195693) HOSP REGIONAL DE SORRISO
A Partir de: 01/08/2021 Até31/08/2021
Qtde Plantões: 14

Processo N.: 481724/2021

Nome: (64399/2) FABRICIA OLIVEIRA DE MARCHI
Cargo/Função: (4946) PROFIS TEC NIV MEDIO SERV SAUDE SUS
Referência: D-007 Carga Horária: 40H
Un. Adm: (197041) COORD DO SERVICO DE ATEND MOVEL DE URGENCIA
SAMU
A Partir de: 01/09/2021 Até30/09/2021
Qtde Plantões: 14

Processo N.: 476522/2021

Nome: (113101/1) FERNAN HUDSON COSTA COELHO
Cargo/Função: (4946) PROFIS TEC NIV MEDIO SERV SAUDE SUS
Referência: D-006 Carga Horária: 40H
Un. Adm: (191078) COORD DE APOIO ADMINISTRATIVO DO CIAPS
A Partir de: 01/09/2021 Até30/09/2021
Qtde Plantões: 14

Processo N.: 432598/2021

Nome: (292161/3) FERNANDA DA SILVA
Cargo/Função: (12038) NIVEL TECNICO ASSISTENCIAL
Referência: 000 Carga Horária: 40H
Un. Adm: (195685) HOSP REGIONAL RONDONOPOLIS IRMA ELZA GIOVANELLA
A Partir de: 01/08/2021 Até31/08/2021
Qtde Plantões: 13

Processo N.: 437260/2021

Nome: (305629/1) FERNANDA REINHER DA LUZ
Cargo/Função: (12036) NIVEL SUPERIOR ASSISTENCIAL
Referência: 000 Carga Horária: 40H
Un. Adm: (195693) HOSP REGIONAL DE SORRISO
A Partir de: 01/08/2021 Até31/08/2021
Qtde Plantões: 13

Processo N.: 484541/2021

Nome: (294847/2) FERNANDO JOSE SANTOS SOUSA
Cargo/Função: (12044) NIVEL MEDIO ADMINISTRATIVO
Referência: 000 Carga Horária: 40H
Un. Adm: (118710) UNID ESPECIAL DE CONTR MOVIMENTACAO DE PESSOAL
A Partir de: 01/09/2021 Até30/09/2021
Qtde Plantões: 14

Processo N.: 484387/2021

Nome: (289429/2) FERNANDO VITOR FAEL DUARTE
Cargo/Função: (12038) NIVEL TECNICO ASSISTENCIAL
Referência: 000 Carga Horária: 40H
Un. Adm: (197041) COORD DO SERVICO DE ATEND MOVEL DE URGENCIA

SAMU

A Partir de: 01/09/2021 Até30/09/2021
Qtde Plantões: 12

Processo N.: 476267/2021

Nome: (123103/1) FLAVIA ALVES DE AMORIM BEZERRA
Cargo/Função: (4912) PROFIS TEC NIV SUPERIOR SERV SAUDE SUS
Referência: D-006 Carga Horária: 40H
Un. Adm: (197246) COORD DE APOIO TECNICO DO CIAPS
A Partir de: 01/09/2021 Até30/09/2021
Qtde Plantões: 11

Processo N.: 432598/2021

Nome: (292162/3) FLAVIO FERREIRA DA SILVA
Cargo/Função: (12038) NIVEL TECNICO ASSISTENCIAL
Referência: 000 Carga Horária: 40H
Un. Adm: (195685) HOSP REGIONAL RONDONOPOLIS IRMA ELZA GIOVANELLA
A Partir de: 01/08/2021 Até31/08/2021
Qtde Plantões: 13

Processo N.: 484541/2021

Nome: (295439/2) FRANCIELI ASSUNCAO DE FRANCA
Cargo/Função: (12044) NIVEL MEDIO ADMINISTRATIVO
Referência: 000 Carga Horária: 40H
Un. Adm: (118710) UNID ESPECIAL DE CONTR MOVIMENTACAO DE PESSOAL
A Partir de: 01/09/2021 Até30/09/2021
Qtde Plantões: 14

Processo N.: 476062/2021

Nome: (293051/2) FRANCIELI CRISTINA CAMPOS DE LAIA
Cargo/Função: (12044) NIVEL MEDIO ADMINISTRATIVO
Referência: 000 Carga Horária: 40H
Un. Adm: (195740) HOSP REGIONAL DE SINOP
A Partir de: 01/09/2021 Até30/09/2021
Qtde Plantões: 14

Processo N.: 445227/2021

Nome: (299527/1) FRANCIELI XAVIER VARELA
Cargo/Função: (12036) NIVEL SUPERIOR ASSISTENCIAL
Referência: 000 Carga Horária: 40H
Un. Adm: (152196) COORD.DO SERVIÇO DE ATEND.MÓVEL DE URGÊNCIA DO

SUS

A Partir de: 01/08/2021 Até31/08/2021
Qtde Plantões: 14

Processo N.: 484395/2021

Nome: (299527/1) FRANCIELI XAVIER VARELA
Cargo/Função: (12036) NIVEL SUPERIOR ASSISTENCIAL
Referência: 000 Carga Horária: 40H
Un. Adm: (152196) COORD.DO SERVIÇO DE ATEND.MÓVEL DE URGÊNCIA DO

SUS

A Partir de: 01/09/2021 Até30/09/2021
Qtde Plantões: 13

Processo N.: 476296/2021

Nome: (138356/5) FRANCISCO AUGUSTO DELGADO
Cargo/Função: (4946) PROFIS TEC NIV MEDIO SERV SAUDE SUS
Referência: A-001 Carga Horária: 40H
Un. Adm: (197238) SUPERINT DO CIAPS
A Partir de: 01/09/2021 Até30/09/2021
Qtde Plantões: 13

Processo N.: 432598/2021

Nome: (293333/3) FRANCISCO DE ASSIS COELHO SENA
Cargo/Função: (12038) NIVEL TECNICO ASSISTENCIAL
Referência: 000 Carga Horária: 40H
Un. Adm: (195685) HOSP REGIONAL RONDONOPOLIS IRMA ELZA GIOVANELLA
A Partir de: 01/08/2021 Até31/08/2021
Qtde Plantões: 13

Processo N.: 423712/2021

Nome: (58926/3) FRANCISCO GOMES DA SILVA
Cargo/Função: (4912) PROFIS TEC NIV SUPERIOR SERV SAUDE SUS
Referência: C-008 Carga Horária: 40H
Un. Adm: (195715) HOSP REGIONAL DE COLIDER
A Partir de: 01/08/2021 Até31/08/2021
Qtde Plantões: 9

Processo N.: 476296/2021

Nome: (36973/3) FRANCISCO PEREIRA BORGES
Cargo/Função: (4946) PROFIS TEC NIV MEDIO SERV SAUDE SUS
Referência: D-007 Carga Horária: 30H
Un. Adm: (197246) COORD DE APOIO TECNICO DO CIAPS
A Partir de: 01/09/2021 Até30/09/2021
Qtde Plantões: 10

Processo N.: 476609/2021

Nome: (95212/1) FRANCIVAL SOARES DOS SANTOS
Cargo/Função: (4912) PROFIS TEC NIV SUPERIOR SERV SAUDE SUS
Referência: D-006 Carga Horária: 40H
Un. Adm: (195685) HOSP REGIONAL RONDONOPOLIS IRMA ELZA GIOVANELLA
A Partir de: 01/09/2021 Até30/09/2021
Qtde Plantões: 14

Processo N.: 432598/2021

Nome: (291717/3) GABRIELA MATOS DE OLIVEIRA
Cargo/Função: (12038) NIVEL TECNICO ASSISTENCIAL
Referência: 000 Carga Horária: 40H
Un. Adm: (195685) HOSP REGIONAL RONDONOPOLIS IRMA ELZA GIOVANELLA
A Partir de: 01/08/2021 Até31/08/2021
Qtde Plantões: 8

Processo N.: 476271/2021

Nome: (89331/2) GEANE CRISTINA DA SILVA SOUZA ARAUJO
Cargo/Função: (4989) PROFIS APOIO SERV SAUDE SUS
Referência: D-007 Carga Horária: 40H
Un. Adm: (191078) COORD DE APOIO ADMINISTRATIVO DO CIAPS
A Partir de: 14/09/2021 Até30/09/2021
Qtde Plantões: 9

Processo N.: 471503/2021

Nome: (117045/1) GEANNY ELOISA LOPES LEITE RONDINA
Cargo/Função: (4912) PROFIS TEC NIV SUPERIOR SERV SAUDE SUS
Referência: D-006 Carga Horária: 40H
Un. Adm: (195685) HOSP REGIONAL RONDONOPOLIS IRMA ELZA GIOVANELLA
A Partir de: 01/09/2021 Até30/09/2021
Qtde Plantões: 13

Processo N.: 484575/2021

Nome: (281500/3) GEIZER JADSON DE OLIVEIRA
Cargo/Função: (12036) NIVEL SUPERIOR ASSISTENCIAL
Referência: 000 Carga Horária: 30H
Un. Adm: (195715) HOSP REGIONAL DE COLIDER
A Partir de: 01/09/2021 Até30/09/2021
Qtde Plantões: 10

Processo N.: 467617/2021

Nome: (304415/1) GEIZIANE GAMARRA MARTINS
Cargo/Função: (12038) NIVEL TECNICO ASSISTENCIAL
Referência: 000 Carga Horária: 40H
Un. Adm: (195685) HOSP REGIONAL RONDONOPOLIS IRMA ELZA GIOVANELLA
A Partir de: 01/09/2021 Até30/09/2021
Qtde Plantões: 13

Processo N.: 484387/2021

Nome: (232582/3) GELIARDE MANOEL CLARO DA SILVA
Cargo/Função: (12038) NIVEL TECNICO ASSISTENCIAL
Referência: 000 Carga Horária: 40H
Un. Adm: (197041) COORD DO SERVICO DE ATEND MOVEL DE URGENCIA

SAMU

A Partir de: 01/09/2021 Até30/09/2021
Qtde Plantões: 14

Processo N.: 476296/2021

Nome: (111847/8) GELSON PEREIRA BORGES
Cargo/Função: (4946) PROFIS TEC NIV MEDIO SERV SAUDE SUS
Referência: A-001 Carga Horária: 40H
Un. Adm: (197238) SUPERINT DO CIAPS
A Partir de: 01/09/2021 Até30/09/2021
Qtde Plantões: 14

Processo N.: 484387/2021

Nome: (232583/4) GENESIO DE OLIVEIRA
Cargo/Função: (12038) NIVEL TECNICO ASSISTENCIAL
Referência: 000 Carga Horária: 40H
Un. Adm: (197041) COORD DO SERVICO DE ATEND MOVEL DE URGENCIA

SAMU

A Partir de: 01/09/2021 Até30/09/2021
Qtde Plantões: 12

Processo N.: 476249/2021

Nome: (125105/1) GENTILEIDE DIAS DE NORONHA SILVA
Cargo/Função: (4912) PROFIS TEC NIV SUPERIOR SERV SAUDE SUS
Referência: D-006 Carga Horária: 40H
Un. Adm: (197246) COORD DE APOIO TECNICO DO CIAPS
A Partir de: 01/09/2021 Até30/09/2021
Qtde Plantões: 10

Processo N.: 445227/2021

Nome: (299522/1) GEOVANE ROBERTO DE CAMPOS CASTILHO
Cargo/Função: (12036) NIVEL SUPERIOR ASSISTENCIAL
Referência: 000 Carga Horária: 40H
Un. Adm: (152196) COORD.DO SERVIÇO DE ATEND.MÓVEL DE URGÊNCIA DO

SUS

A Partir de: 01/08/2021 Até31/08/2021
Qtde Plantões: 13

Processo N.: 484395/2021

Nome: (299522/1) GEOVANE ROBERTO DE CAMPOS CASTILHO
Cargo/Função: (12036) NIVEL SUPERIOR ASSISTENCIAL
Referência: 000 Carga Horária: 40H
Un. Adm: (152196) COORD.DO SERVIÇO DE ATEND.MÓVEL DE URGÊNCIA DO

SUS

A Partir de: 01/09/2021 Até30/09/2021
Qtde Plantões: 14

Processo N.: 432598/2021

Nome: (294624/2) GILDETE SOUZA COSTA
Cargo/Função: (12038) NIVEL TECNICO ASSISTENCIAL
Referência: 000 Carga Horária: 40H
Un. Adm: (195685) HOSP REGIONAL RONDONOPOLIS IRMA ELZA GIOVANELLA
A Partir de: 01/08/2021 Até31/08/2021
Qtde Plantões: 13

Processo N.: 432598/2021

Nome: (291509/3) GILMARA DOS SANTOS SANTANA
Cargo/Função: (12038) NIVEL TECNICO ASSISTENCIAL
Referência: 000 Carga Horária: 40H
Un. Adm: (195685) HOSP REGIONAL RONDONOPOLIS IRMA ELZA GIOVANELLA
A Partir de: 01/08/2021 Até31/08/2021
Qtde Plantões: 13

Processo N.: 484387/2021

Nome: (232595/4) GILSON ALVES FERREIRA
Cargo/Função: (12038) NIVEL TECNICO ASSISTENCIAL
Referência: 000 Carga Horária: 40H
Un. Adm: (197041) COORD DO SERVICO DE ATEND MOVEL DE URGENCIA

SAMU

A Partir de: 01/09/2021 Até30/09/2021
Qtde Plantões: 13

Processo N.: 477313/2021
 Nome: (95713/1) GILSON CAMPOS SILVA
 Cargo/Função: (4912) PROFIS TEC NIV SUPERIOR SERV SAUDE SUS
 Referência: D-007 Carga Horária: 40H
 Un. Adm: (195685) HOSP REGIONAL RONDONOPOLIS IRMA ELZA GIOVANELLA
 A Partir de: 01/09/2021 Até30/09/2021
 Qtde Plantões: 13

Processo N.: 445227/2021
 Nome: (281565/4) GIOVANA CRISTINA DA SILVA
 Cargo/Função: (12036) NIVEL SUPERIOR ASSISTENCIAL
 Referência: 000 Carga Horária: 40H
 Un. Adm: (197041) COORD DO SERVICIO DE ATEND MOVEI DE URGENCIA
 SAMU
 A Partir de: 01/08/2021 Até31/08/2021
 Qtde Plantões: 13

Processo N.: 484395/2021
 Nome: (281565/4) GIOVANA CRISTINA DA SILVA
 Cargo/Função: (12036) NIVEL SUPERIOR ASSISTENCIAL
 Referência: 000 Carga Horária: 40H
 Un. Adm: (197041) COORD DO SERVICIO DE ATEND MOVEI DE URGENCIA
 SAMU
 A Partir de: 01/09/2021 Até30/09/2021
 Qtde Plantões: 13

Processo N.: 473401/2021
 Nome: (300187/3) GIOVANNA LEITE CERON
 Cargo/Função: (12036) NIVEL SUPERIOR ASSISTENCIAL
 Referência: 000 Carga Horária: 30H
 Un. Adm: (195731) HOSP REGIONAL DE ALTA FLORESTA ALBERT SABIN
 A Partir de: 01/09/2021 Até30/09/2021
 Qtde Plantões: 10

Processo N.: 432598/2021
 Nome: (291913/3) GISLAINE CAETANO RAMIRES
 Cargo/Função: (12038) NIVEL TECNICO ASSISTENCIAL
 Referência: 000 Carga Horária: 40H
 Un. Adm: (195685) HOSP REGIONAL RONDONOPOLIS IRMA ELZA GIOVANELLA
 A Partir de: 01/08/2021 Até31/08/2021
 Qtde Plantões: 13

Processo N.: 476269/2021
 Nome: (117988/1) GLAUCI MARIA FERREIRA MORAES
 Cargo/Função: (4912) PROFIS TEC NIV SUPERIOR SERV SAUDE SUS
 Referência: D-006 Carga Horária: 40H
 Un. Adm: (197246) COORD DE APOIO TECNICO DO CIAPS
 A Partir de: 01/09/2021 Até30/09/2021
 Qtde Plantões: 12

Processo N.: 484618/2021
 Nome: (296149/2) GLEICE CRISTIANA DE ANUNCIACAO
 Cargo/Função: (12038) NIVEL TECNICO ASSISTENCIAL
 Referência: 000 Carga Horária: 40H
 Un. Adm: (118710) UNID ESPECIAL DE CONTR MOVIMENTACAO DE PESSOAL
 A Partir de: 17/09/2021 Até30/09/2021
 Qtde Plantões: 5

Processo N.: 484541/2021
 Nome: (61049/3) GRACIA LUIZA DE AMORIM GARCEZ
 Cargo/Função: (12044) NIVEL MEDIO ADMINISTRATIVO
 Referência: 000 Carga Horária: 40H
 Un. Adm: (118710) UNID ESPECIAL DE CONTR MOVIMENTACAO DE PESSOAL
 A Partir de: 01/09/2021 Até30/09/2021
 Qtde Plantões: 14

Processo N.: 358074/2021
 Nome: (55620/6) GRACIETE MIRIAN PEREIRA SILVA
 Cargo/Função: (4912) PROFIS TEC NIV SUPERIOR SERV SAUDE SUS
 Referência: D-008 Carga Horária: 40H
 Un. Adm: (195707) HOSP REG DOUTOR ANTONIO CARLOS SOUTO FONTES
 A Partir de: 01/06/2021 Até30/06/2021
 Qtde Plantões: 13

Processo N.: 437260/2021
 Nome: (302552/1) GRAZIELE CRISTINA DOS SANTOS
 Cargo/Função: (12036) NIVEL SUPERIOR ASSISTENCIAL
 Referência: 000 Carga Horária: 40H
 Un. Adm: (195693) HOSP REGIONAL DE SORRISO
 A Partir de: 01/08/2021 Até31/08/2021
 Qtde Plantões: 13

Processo N.: 512178/2021
 Nome: (302531/1) GREICY ELLY DA SILVA TAQUES
 Cargo/Função: (12044) NIVEL MEDIO ADMINISTRATIVO
 Referência: 000 Carga Horária: 40H
 Un. Adm: (118710) UNID ESPECIAL DE CONTR MOVIMENTACAO DE PESSOAL
 A Partir de: 01/10/2021 Até31/10/2021
 Qtde Plantões: 11

Processo N.: 476062/2021
 Nome: (300400/1) GRIZELDA BEATRIZ FERNANDES ROCHA
 Cargo/Função: (12044) NIVEL MEDIO ADMINISTRATIVO
 Referência: 000 Carga Horária: 40H
 Un. Adm: (195740) HOSP REGIONAL DE SINOP
 A Partir de: 01/09/2021 Até30/09/2021
 Qtde Plantões: 14

Processo N.: 484575/2021
 Nome: (289342/2) GUILHERME ANTONIO FRANCESCHETTO
 Cargo/Função: (12036) NIVEL SUPERIOR ASSISTENCIAL
 Referência: 000 Carga Horária: 30H
 Un. Adm: (195715) HOSP REGIONAL DE COLIDER
 A Partir de: 01/09/2021 Até30/09/2021
 Qtde Plantões: 9

Processo N.: 518728/2021
 Nome: (302787/1) GUSTAVO ESCOBAR RAMOS
 Cargo/Função: (12036) NIVEL SUPERIOR ASSISTENCIAL
 Referência: 000 Carga Horária: 20H
 Un. Adm: (151475) DIR DO ESCRITORIO REG DE SAUDE DE RONDONOPOLIS
 A Partir de: 01/10/2021 Até31/10/2021
 Qtde Plantões: 6

Processo N.: 484387/2021
 Nome: (301028/2) GUSTAVO RIBEIRO DOS SANTOS
 Cargo/Função: (12038) NIVEL TECNICO ASSISTENCIAL
 Referência: 000 Carga Horária: 40H
 Un. Adm: (197041) COORD DO SERVICIO DE ATEND MOVEI DE URGENCIA
 SAMU
 A Partir de: 01/09/2021 Até30/09/2021
 Qtde Plantões: 13

Processo N.: 484575/2021
 Nome: (300916/2) HAJIV GOMES BATISTA TELES
 Cargo/Função: (12036) NIVEL SUPERIOR ASSISTENCIAL
 Referência: 000 Carga Horária: 30H
 Un. Adm: (195715) HOSP REGIONAL DE COLIDER
 A Partir de: 01/09/2021 Até30/09/2021
 Qtde Plantões: 10

Processo N.: 437260/2021
 Nome: (214478/3) HALLANY SUELLEN ARAUJO SOUZA DE FRANCA CICHOSKI
 Cargo/Função: (12036) NIVEL SUPERIOR ASSISTENCIAL
 Referência: 000 Carga Horária: 40H
 Un. Adm: (195693) HOSP REGIONAL DE SORRISO
 A Partir de: 01/08/2021 Até31/08/2021
 Qtde Plantões: 13

Processo N.: 484387/2021
 Nome: (289352/2) HALYF ALLAN DE SOUZA LIMA
 Cargo/Função: (12038) NIVEL TECNICO ASSISTENCIAL
 Referência: 000 Carga Horária: 40H
 Un. Adm: (197041) COORD DO SERVICIO DE ATEND MOVEI DE URGENCIA
 SAMU
 A Partir de: 01/09/2021 Até30/09/2021
 Qtde Plantões: 13

Processo N.: 445227/2021
 Nome: (299282/2) HAYLOR ANTONIO CARDOSO FILHO
 Cargo/Função: (12036) NIVEL SUPERIOR ASSISTENCIAL
 Referência: 000 Carga Horária: 40H
 Un. Adm: (197041) COORD DO SERVICIO DE ATEND MOVEI DE URGENCIA
 SAMU
 A Partir de: 01/08/2021 Até31/08/2021
 Qtde Plantões: 13

Processo N.: 484395/2021
 Nome: (299282/2) HAYLOR ANTONIO CARDOSO FILHO
 Cargo/Função: (12036) NIVEL SUPERIOR ASSISTENCIAL
 Referência: 000 Carga Horária: 40H
 Un. Adm: (197041) COORD DO SERVICIO DE ATEND MOVEI DE URGENCIA
 SAMU
 A Partir de: 01/09/2021 Até30/09/2021
 Qtde Plantões: 13

Processo N.: 476609/2021
 Nome: (95182/1) HELEM CRISTINA DA SILVA
 Cargo/Função: (4912) PROFIS TEC NIV SUPERIOR SERV SAUDE SUS
 Referência: D-007 Carga Horária: 30H
 Un. Adm: (195685) HOSP REGIONAL RONDONOPOLIS IRMA ELZA GIOVANELLA
 A Partir de: 01/09/2021 Até30/09/2021
 Qtde Plantões: 10

Processo N.: 437260/2021
 Nome: (302551/1) HELENA FELIX
 Cargo/Função: (12036) NIVEL SUPERIOR ASSISTENCIAL
 Referência: 000 Carga Horária: 40H
 Un. Adm: (195693) HOSP REGIONAL DE SORRISO
 A Partir de: 01/08/2021 Até31/08/2021
 Qtde Plantões: 12

Processo N.: 432598/2021
 Nome: (291911/3) HELENA MARIA GIACOMOLLI PIMENTEL
 Cargo/Função: (12038) NIVEL TECNICO ASSISTENCIAL
 Referência: 000 Carga Horária: 40H
 Un. Adm: (195685) HOSP REGIONAL RONDONOPOLIS IRMA ELZA GIOVANELLA
 A Partir de: 01/08/2021 Até31/08/2021
 Qtde Plantões: 11

Processo N.: 432598/2021
 Nome: (219258/3) HELIA RUBIA ALVES DE OLIVEIRA
 Cargo/Função: (12038) NIVEL TECNICO ASSISTENCIAL
 Referência: 000 Carga Horária: 40H
 Un. Adm: (195685) HOSP REGIONAL RONDONOPOLIS IRMA ELZA GIOVANELLA
 A Partir de: 01/08/2021 Até31/08/2021
 Qtde Plantões: 13

Processo N.: 484541/2021
 Nome: (295215/2) HELIDIA GONCALINA CORREA DA SILVA SOARES
 Cargo/Função: (12044) NIVEL MEDIO ADMINISTRATIVO
 Referência: 000 Carga Horária: 40H
 Un. Adm: (118710) UNID ESPECIAL DE CONTR MOVIMENTACAO DE PESSOAL
 A Partir de: 01/09/2021 Até30/09/2021
 Qtde Plantões: 14

Processo N.: 477313/2021
 Nome: (95749/1) HELIL FARIA DE QUEIROZ
 Cargo/Função: (4912) PROFIS TEC NIV SUPERIOR SERV SAUDE SUS
 Referência: C-007 Carga Horária: 40H
 Un. Adm: (195685) HOSP REGIONAL RONDONOPOLIS IRMA ELZA GIOVANELLA
 A Partir de: 01/09/2021 Até30/09/2021
 Qtde Plantões: 14

Processo N.: 469226/2021

Nome: (293186/3) HELIVANNIA SOUZA SILVA
 Cargo/Função: (12040) NIVEL AUXILIAR ASSISTENCIAL
 Referência: 000 Carga Horária: 40H
 Un. Adm: (195685) HOSP REGIONAL RONDONOPOLIS IRMA ELZA GIOVANELLA
 A Partir de: 01/09/2021 Até30/09/2021
 Qtde Plantões: 14

Processo N.: 467826/2021

Nome: (214956/5) HERICA ARIZORE ALVES DUARTE
 Cargo/Função: (12036) NIVEL SUPERIOR ASSISTENCIAL
 Referência: 000 Carga Horária: 30H
 Un. Adm: (195685) HOSP REGIONAL RONDONOPOLIS IRMA ELZA GIOVANELLA
 A Partir de: 01/09/2021 Até30/09/2021
 Qtde Plantões: 10

Processo N.: 476296/2021

Nome: (264105/2) HULDA SANTA DE LIMA
 Cargo/Função: (12038) NIVEL TECNICO ASSISTENCIAL
 Referência: 000 Carga Horária: 40H
 Un. Adm: (197289) COORD DO LAR DOCE LAR
 A Partir de: 01/09/2021 Até30/09/2021
 Qtde Plantões: 14

Processo N.: 464726/2021

Nome: (95180/1) HUMBERTO MARCILIO ALMEIDA CARVALHO
 Cargo/Função: (4946) PROFIS TEC NIV MEDIO SERV SAUDE SUS
 Referência: D-007 Carga Horária: 40H
 Un. Adm: (195685) HOSP REGIONAL RONDONOPOLIS IRMA ELZA GIOVANELLA
 A Partir de: 01/09/2021 Até30/09/2021
 Qtde Plantões: 14

Processo N.: 518728/2021

Nome: (306582/1) ICARO CARVALHO NEVES
 Cargo/Função: (12036) NIVEL SUPERIOR ASSISTENCIAL
 Referência: 000 Carga Horária: 20H
 Un. Adm: (151475) DIR DO ESCRITORIO REG DE SAUDE DE RONDONOPOLIS
 A Partir de: 01/10/2021 Até31/10/2021
 Qtde Plantões: 7

Processo N.: 476062/2021

Nome: (305161/1) ILI DE OLIVEIRA TAMASIA
 Cargo/Função: (12044) NIVEL MEDIO ADMINISTRATIVO
 Referência: 000 Carga Horária: 40H
 Un. Adm: (195740) HOSP REGIONAL DE SINOP
 A Partir de: 01/09/2021 Até30/09/2021
 Qtde Plantões: 14

Processo N.: 484394/2021

Nome: (90320/1) ILZENIR PEREIRA DOS SANTOS
 Cargo/Função: (4946) PROFIS TEC NIV MEDIO SERV SAUDE SUS
 Referência: D-007 Carga Horária: 40H
 Un. Adm: (152218) GER DE ENFERMAGEM DO SAMU
 A Partir de: 01/09/2021 Até30/09/2021
 Qtde Plantões: 13

Processo N.: 437260/2021

Nome: (297072/1) INAE MAB DA SILVA GALDINO
 Cargo/Função: (12036) NIVEL SUPERIOR ASSISTENCIAL
 Referência: 000 Carga Horária: 40H
 Un. Adm: (195693) HOSP REGIONAL DE SORRISO
 A Partir de: 01/08/2021 Até31/08/2021
 Qtde Plantões: 13

Processo N.: 484618/2021

Nome: (296152/2) INGLY SILVIA REIS SAMPAIO
 Cargo/Função: (12038) NIVEL TECNICO ASSISTENCIAL
 Referência: 000 Carga Horária: 40H
 Un. Adm: (118710) UNID ESPECIAL DE CONTR MOVIMENTACAO DE PESSOAL
 A Partir de: 17/09/2021 Até30/09/2021
 Qtde Plantões: 6

Processo N.: 484541/2021

Nome: (295454/2) INGRID NERIS DE BRITO
 Cargo/Função: (12044) NIVEL MEDIO ADMINISTRATIVO
 Referência: 000 Carga Horária: 40H
 Un. Adm: (118710) UNID ESPECIAL DE CONTR MOVIMENTACAO DE PESSOAL
 A Partir de: 01/09/2021 Até30/09/2021
 Qtde Plantões: 12

Processo N.: 476296/2021

Nome: (234574/5) IRACI RAMOS DA SILVA ARAUJO
 Cargo/Função: (4946) PROFIS TEC NIV MEDIO SERV SAUDE SUS
 Referência: A-001 Carga Horária: 40H
 Un. Adm: (197238) SUPERINT DO CIAPS
 A Partir de: 01/09/2021 Até30/09/2021
 Qtde Plantões: 14

Processo N.: 484394/2021

Nome: (94856/1) IRACILDA MARIA DE BARROS
 Cargo/Função: (4946) PROFIS TEC NIV MEDIO SERV SAUDE SUS
 Referência: D-007 Carga Horária: 40H
 Un. Adm: (118710) UNID ESPECIAL DE CONTR MOVIMENTACAO DE PESSOAL
 A Partir de: 01/09/2021 Até30/09/2021
 Qtde Plantões: 12

Processo N.: 479218/2021

Nome: (281765/2) ISAURO FERNANDES RIBEIRO
 Cargo/Função: (12050) NIVEL FUNDAMENTAL
 Referência: 000 Carga Horária: 40H
 Un. Adm: (195715) HOSP REGIONAL DE COLIDER
 A Partir de: 01/09/2021 Até30/09/2021
 Qtde Plantões: 14

Processo N.: 476296/2021

Nome: (105837/15) IVAN FIGUEIREDO DA SILVA
 Cargo/Função: (4946) PROFIS TEC NIV MEDIO SERV SAUDE SUS
 Referência: A-001 Carga Horária: 40H
 Un. Adm: (197238) SUPERINT DO CIAPS
 A Partir de: 01/09/2021 Até30/09/2021
 Qtde Plantões: 14

Processo N.: 487967/2021

Nome: (116412/1) IVANI FLORA DA SILVA
 Cargo/Função: (4946) PROFIS TEC NIV MEDIO SERV SAUDE SUS
 Referência: D-006 Carga Horária: 40H
 Un. Adm: (195715) HOSP REGIONAL DE COLIDER
 A Partir de: 01/09/2021 Até30/09/2021
 Qtde Plantões: 13

Processo N.: 432598/2021

Nome: (217328/4) IVETE DANTAS SILVA
 Cargo/Função: (12038) NIVEL TECNICO ASSISTENCIAL
 Referência: 000 Carga Horária: 40H
 Un. Adm: (195685) HOSP REGIONAL RONDONOPOLIS IRMA ELZA GIOVANELLA
 A Partir de: 01/08/2021 Até31/08/2021
 Qtde Plantões: 8

Processo N.: 481724/2021

Nome: (118341/1) IVONETE RODRIGUES MOREIRA PENNACINO
 Cargo/Função: (4946) PROFIS TEC NIV MEDIO SERV SAUDE SUS
 Referência: D-006 Carga Horária: 40H
 Un. Adm: (197041) COORD DO SERVICO DE ATEND MOVEL DE URGENCIA

SAMU

A Partir de: 01/09/2021 Até30/09/2021
 Qtde Plantões: 12

Processo N.: 432598/2021

Nome: (300561/2) IVONILDE ALVES DE AGUIAR
 Cargo/Função: (12038) NIVEL TECNICO ASSISTENCIAL
 Referência: 000 Carga Horária: 40H
 Un. Adm: (195685) HOSP REGIONAL RONDONOPOLIS IRMA ELZA GIOVANELLA
 A Partir de: 01/08/2021 Até31/08/2021
 Qtde Plantões: 13

Processo N.: 432598/2021

Nome: (292289/3) IZABEL CRISTINA IKAQUIGADO
 Cargo/Função: (12038) NIVEL TECNICO ASSISTENCIAL
 Referência: 000 Carga Horária: 40H
 Un. Adm: (195685) HOSP REGIONAL RONDONOPOLIS IRMA ELZA GIOVANELLA
 A Partir de: 01/08/2021 Até31/08/2021
 Qtde Plantões: 13

Processo N.: 484575/2021

Nome: (299120/2) IZABEL CRISTINA PINHEIRO FERNANDES
 Cargo/Função: (12036) NIVEL SUPERIOR ASSISTENCIAL
 Referência: 000 Carga Horária: 30H
 Un. Adm: (195715) HOSP REGIONAL DE COLIDER
 A Partir de: 01/09/2021 Até30/09/2021
 Qtde Plantões: 10

Processo N.: 476609/2021

Nome: (95193/1) IZANA FIGUEIREDO MAGALHAES CABECAS
 Cargo/Função: (4912) PROFIS TEC NIV SUPERIOR SERV SAUDE SUS
 Referência: D-006 Carga Horária: 30H
 Un. Adm: (195685) HOSP REGIONAL RONDONOPOLIS IRMA ELZA GIOVANELLA
 A Partir de: 01/09/2021 Até30/09/2021
 Qtde Plantões: 10

Processo N.: 426372/2021

Nome: (63940/4) IZEU SARAIVA
 Cargo/Função: (4989) PROFIS APOIO SERV SAUDE SUS
 Referência: D-008 Carga Horária: 40H
 Un. Adm: (195715) HOSP REGIONAL DE COLIDER
 A Partir de: 01/08/2021 Até31/08/2021
 Qtde Plantões: 13

Processo N.: 476249/2021

Nome: (305331/1) JACKELLINE BORGES RODRIGUES
 Cargo/Função: (12036) NIVEL SUPERIOR ASSISTENCIAL
 Referência: 000 Carga Horária: 40H
 Un. Adm: (197238) SUPERINT DO CIAPS
 A Partir de: 01/09/2021 Até30/09/2021
 Qtde Plantões: 14

Processo N.: 432598/2021

Nome: (295865/1) JACKSON ALVES DE OLIVEIRA
 Cargo/Função: (12038) NIVEL TECNICO ASSISTENCIAL
 Referência: 000 Carga Horária: 40H
 Un. Adm: (195685) HOSP REGIONAL RONDONOPOLIS IRMA ELZA GIOVANELLA
 A Partir de: 01/08/2021 Até31/08/2021
 Qtde Plantões: 14

Processo N.: 465604/2021

Nome: (295865/1) JACKSON ALVES DE OLIVEIRA
 Cargo/Função: (12038) NIVEL TECNICO ASSISTENCIAL
 Referência: 000 Carga Horária: 40H
 Un. Adm: (195685) HOSP REGIONAL RONDONOPOLIS IRMA ELZA GIOVANELLA
 A Partir de: 01/09/2021 Até05/09/2021
 Qtde Plantões: 2

Processo N.: 432598/2021

Nome: (293834/2) JAINY CLEIDE DE SOUZA
 Cargo/Função: (12038) NIVEL TECNICO ASSISTENCIAL
 Referência: 000 Carga Horária: 40H
 Un. Adm: (195685) HOSP REGIONAL RONDONOPOLIS IRMA ELZA GIOVANELLA
 A Partir de: 01/08/2021 Até31/08/2021
 Qtde Plantões: 13

Processo N.: 484387/2021
 Nome: (232584/3) JAIR PAIXAO
 Cargo/Função: (12038) NIVEL TECNICO ASSISTENCIAL
 Referência: 000 Carga Horária: 40H
 Un. Adm: (197041) COORD DO SERVICO DE ATEND MOVEL DE URGENCIA
 SAMU
 A Partir de: 01/09/2021 Até30/09/2021
 Qtde Plantões: 12

Processo N.: 432598/2021
 Nome: (293314/3) JANAINA APARECIDA MOREIRA MARTINS
 Cargo/Função: (12038) NIVEL TECNICO ASSISTENCIAL
 Referência: 000 Carga Horária: 40H
 Un. Adm: (195685) HOSP REGIONAL RONDONOPOLIS IRMA ELZA GIOVANELLA
 A Partir de: 01/08/2021 Até31/08/2021
 Qtde Plantões: 13

Processo N.: 445227/2021
 Nome: (121229/5) JANAINA LUCAS DA COSTA
 Cargo/Função: (12036) NIVEL SUPERIOR ASSISTENCIAL
 Referência: 000 Carga Horária: 40H
 Un. Adm: (197041) COORD DO SERVICO DE ATEND MOVEL DE URGENCIA
 SAMU
 A Partir de: 01/08/2021 Até31/08/2021
 Qtde Plantões: 14

Processo N.: 484395/2021
 Nome: (121229/5) JANAINA LUCAS DA COSTA
 Cargo/Função: (12036) NIVEL SUPERIOR ASSISTENCIAL
 Referência: 000 Carga Horária: 40H
 Un. Adm: (197041) COORD DO SERVICO DE ATEND MOVEL DE URGENCIA
 SAMU
 A Partir de: 01/09/2021 Até30/09/2021
 Qtde Plantões: 13

Processo N.: 484575/2021
 Nome: (281812/2) JANAINA OLIVEIRA SUSSAI
 Cargo/Função: (12036) NIVEL SUPERIOR ASSISTENCIAL
 Referência: 000 Carga Horária: 30H
 Un. Adm: (195715) HOSP REGIONAL DE COLIDER
 A Partir de: 01/09/2021 Até30/09/2021
 Qtde Plantões: 10

Processo N.: 476296/2021
 Nome: (295511/2) JANAINA PATRICIA COSTA FORTES
 Cargo/Função: (4946) PROFIS TEC NIV MEDIO SERV SAUDE SUS
 Referência: A-001 Carga Horária: 40H
 Un. Adm: (197238) SUPERINT DO CIAPS
 A Partir de: 01/09/2021 Até30/09/2021
 Qtde Plantões: 14

Processo N.: 432598/2021
 Nome: (292293/3) JANAINA VILELA DE FREITAS
 Cargo/Função: (12038) NIVEL TECNICO ASSISTENCIAL
 Referência: 000 Carga Horária: 40H
 Un. Adm: (195685) HOSP REGIONAL RONDONOPOLIS IRMA ELZA GIOVANELLA
 A Partir de: 01/08/2021 Até31/08/2021
 Qtde Plantões: 12

Processo N.: 476267/2021
 Nome: (42319/2) JANE PIMENTA DOS SANTOS
 Cargo/Função: (4912) PROFIS TEC NIV SUPERIOR SERV SAUDE SUS
 Referência: D-008 Carga Horária: 30H
 Un. Adm: (197246) COORD DE APOIO TECNICO DO CIAPS
 A Partir de: 01/09/2021 Até07/09/2021
 Qtde Plantões: 2

Processo N.: 473401/2021
 Nome: (234756/4) JANE VIEIRA CARNEIRO
 Cargo/Função: (12036) NIVEL SUPERIOR ASSISTENCIAL
 Referência: 000 Carga Horária: 30H
 Un. Adm: (195731) HOSP REGIONAL DE ALTA FLORESTA ALBERT SABIN
 A Partir de: 01/09/2021 Até30/09/2021
 Qtde Plantões: 7

Processo N.: 481724/2021
 Nome: (96204/1) JANETH MARTINS CASTANHO
 Cargo/Função: (4946) PROFIS TEC NIV MEDIO SERV SAUDE SUS
 Referência: D-007 Carga Horária: 30H
 Un. Adm: (152218) GER DE ENFERMAGEM DO SAMU
 A Partir de: 01/09/2021 Até30/09/2021
 Qtde Plantões: 10

Processo N.: 476609/2021
 Nome: (116970/1) JANGRESLEI DA SILVA
 Cargo/Função: (4912) PROFIS TEC NIV SUPERIOR SERV SAUDE SUS
 Referência: D-006 Carga Horária: 40H
 Un. Adm: (195685) HOSP REGIONAL RONDONOPOLIS IRMA ELZA GIOVANELLA
 A Partir de: 01/09/2021 Até30/09/2021
 Qtde Plantões: 13

Processo N.: 476296/2021
 Nome: (94479/1) JANICE RIBEIRO DE LIMA
 Cargo/Função: (4946) PROFIS TEC NIV MEDIO SERV SAUDE SUS
 Referência: D-007 Carga Horária: 40H
 Un. Adm: (197246) COORD DE APOIO TECNICO DO CIAPS
 A Partir de: 15/09/2021 Até30/09/2021
 Qtde Plantões: 7

Processo N.: 432598/2021
 Nome: (292299/3) JANICLEIA LEITE PINTO GOMES
 Cargo/Função: (12038) NIVEL TECNICO ASSISTENCIAL
 Referência: 000 Carga Horária: 40H
 Un. Adm: (195685) HOSP REGIONAL RONDONOPOLIS IRMA ELZA GIOVANELLA
 A Partir de: 01/08/2021 Até31/08/2021
 Qtde Plantões: 12

Processo N.: 484618/2021
 Nome: (296145/2) JEAN CARLOS MODZINSKI NOGUEIRA
 Cargo/Função: (12038) NIVEL TECNICO ASSISTENCIAL
 Referência: 000 Carga Horária: 40H
 Un. Adm: (118710) UNID ESPECIAL DE CONTR MOVIMENTACAO DE PESSOAL
 A Partir de: 18/09/2021 Até30/09/2021
 Qtde Plantões: 6

Processo N.: 445227/2021
 Nome: (86609/7) JEAN CARLOS PEREIRA DA SILVA
 Cargo/Função: (12036) NIVEL SUPERIOR ASSISTENCIAL
 Referência: 000 Carga Horária: 40H
 Un. Adm: (197041) COORD DO SERVICO DE ATEND MOVEL DE URGENCIA
 SAMU
 A Partir de: 01/08/2021 Até31/08/2021
 Qtde Plantões: 13

Processo N.: 484395/2021
 Nome: (86609/7) JEAN CARLOS PEREIRA DA SILVA
 Cargo/Função: (12036) NIVEL SUPERIOR ASSISTENCIAL
 Referência: 000 Carga Horária: 40H
 Un. Adm: (197041) COORD DO SERVICO DE ATEND MOVEL DE URGENCIA
 SAMU
 A Partir de: 01/09/2021 Até30/09/2021
 Qtde Plantões: 13

Processo N.: 484575/2021
 Nome: (281810/4) JEAN CARLOS VICTOR MOTA OLIVEIRA
 Cargo/Função: (12036) NIVEL SUPERIOR ASSISTENCIAL
 Referência: 000 Carga Horária: 30H
 Un. Adm: (195715) HOSP REGIONAL DE COLIDER
 A Partir de: 01/09/2021 Até30/09/2021
 Qtde Plantões: 10

Processo N.: 469226/2021
 Nome: (302822/1) JEOVANA DA SILVA SOARES
 Cargo/Função: (12040) NIVEL AUXILIAR ASSISTENCIAL
 Referência: 000 Carga Horária: 40H
 Un. Adm: (195685) HOSP REGIONAL RONDONOPOLIS IRMA ELZA GIOVANELLA
 A Partir de: 01/09/2021 Até30/09/2021
 Qtde Plantões: 14

Processo N.: 467989/2021
 Nome: (305616/1) JESSICA POLIANA DE OLIVEIRA SOUZA
 Cargo/Função: (12036) NIVEL SUPERIOR ASSISTENCIAL
 Referência: 000 Carga Horária: 40H
 Un. Adm: (195715) HOSP REGIONAL DE COLIDER
 A Partir de: 01/09/2021 Até30/09/2021
 Qtde Plantões: 14

Processo N.: 478159/2021
 Nome: (293881/2) JHONATAN GONCALVES RICARDI
 Cargo/Função: (12038) NIVEL TECNICO ASSISTENCIAL
 Referência: 000 Carga Horária: 24H
 Un. Adm: (195685) HOSP REGIONAL RONDONOPOLIS IRMA ELZA GIOVANELLA
 A Partir de: 01/09/2021 Até30/09/2021
 Qtde Plantões: 8

Processo N.: 479372/2021
 Nome: (106792/1) JILDETE FERNANDES BITTESR
 Cargo/Função: (4946) PROFIS TEC NIV MEDIO SERV SAUDE SUS
 Referência: D-007 Carga Horária: 40H
 Un. Adm: (195715) HOSP REGIONAL DE COLIDER
 A Partir de: 01/09/2021 Até30/09/2021
 Qtde Plantões: 13

Processo N.: 487967/2021
 Nome: (71489/11) JOANA BARBOSA ROCHA ALCARA
 Cargo/Função: (4946) PROFIS TEC NIV MEDIO SERV SAUDE SUS
 Referência: D-007 Carga Horária: 40H
 Un. Adm: (195715) HOSP REGIONAL DE COLIDER
 A Partir de: 01/09/2021 Até30/09/2021
 Qtde Plantões: 12

Processo N.: 492303/2021
 Nome: (281504/2) JOANA CRISTINA ROHDEN
 Cargo/Função: (12038) NIVEL TECNICO ASSISTENCIAL
 Referência: 000 Carga Horária: 40H
 Un. Adm: (195731) HOSP REG DE ALTA FLORESTA ALBERT SABIN
 A Partir de: 01/04/2021 Até30/04/2021
 Qtde Plantões: 14

Processo N.: 476296/2021
 Nome: (295510/2) JOANITA VALE MACIEL DA SILVA
 Cargo/Função: (4946) PROFIS TEC NIV MEDIO SERV SAUDE SUS
 Referência: A-001 Carga Horária: 40H
 Un. Adm: (197238) SUPERINT DO CIAPS
 A Partir de: 01/09/2021 Até30/09/2021
 Qtde Plantões: 14

Processo N.: 477313/2021
 Nome: (95729/1) JOAO FIDELIS DO ESPIRITO SANTO NETO
 Cargo/Função: (4912) PROFIS TEC NIV SUPERIOR SERV SAUDE SUS
 Referência: C-007 Carga Horária: 30H
 Un. Adm: (195685) HOSP REGIONAL RONDONOPOLIS IRMA ELZA GIOVANELLA
 A Partir de: 01/09/2021 Até30/09/2021
 Qtde Plantões: 10

Processo N.: 484394/2021
 Nome: (114087/1) JOAO FRANCISCO SILVA
 Cargo/Função: (4946) PROFIS TEC NIV MEDIO SERV SAUDE SUS
 Referência: C-006 Carga Horária: 30H
 Un. Adm: (152218) GER DE ENFERMAGEM DO SAMU
 A Partir de: 01/09/2021 Até30/09/2021
 Qtde Plantões: 10

Processo N.: 477313/2021

Nome: (125362/1) JOAO TEODORO SOBRINHO
 Cargo/Função: (4912) PROFIS TEC NIV SUPERIOR SERV SAUDE SUS
 Referência: C-006 Carga Horária: 40H
 Un. Adm: (195685) HOSP REGIONAL RONDONOPOLIS IRMA ELZA GIOVANELLA
 A Partir de: 01/09/2021 Até30/09/2021
 Qtde Plantões: 7

Processo N.: 469251/2021

Nome: (125344/3) JOAQUINA DE OLIVEIRA LEITE
 Cargo/Função: (12038) NIVEL TECNICO ASSISTENCIAL
 Referência: 000 Carga Horária: 40H
 Un. Adm: (195715) HOSP REGIONAL DE COLIDER
 A Partir de: 20/09/2021 Até30/09/2021
 Qtde Plantões: 5

Processo N.: 484394/2021

Nome: (113092/1) JOCILDA FERREIRA DOS SANTOS
 Cargo/Função: (4946) PROFIS TEC NIV MEDIO SERV SAUDE SUS
 Referência: D-006 Carga Horária: 40H
 Un. Adm: (152218) GER DE ENFERMAGEM DO SAMU
 A Partir de: 01/09/2021 Até30/09/2021
 Qtde Plantões: 13

Processo N.: 476062/2021

Nome: (292844/2) JOCILDA VIEIRA DE MORAES PARRIAO
 Cargo/Função: (12044) NIVEL MEDIO ADMINISTRATIVO
 Referência: 000 Carga Horária: 40H
 Un. Adm: (195740) HOSP REGIONAL DE SINOP
 A Partir de: 01/09/2021 Até30/09/2021
 Qtde Plantões: 11

Processo N.: 468028/2021

Nome: (296111/2) JOEL LOUBACK
 Cargo/Função: (12036) NIVEL SUPERIOR ASSISTENCIAL
 Referência: 000 Carga Horária: 40H
 Un. Adm: (195731) HOSP REGIONAL DE ALTA FLORESTA ALBERT SABIN
 A Partir de: 01/09/2021 Até30/09/2021
 Qtde Plantões: 14

Processo N.: 476250/2021

Nome: (96209/1) JOEMIL FRANCISCO DE SOUZA
 Cargo/Função: (4946) PROFIS TEC NIV MEDIO SERV SAUDE SUS
 Referência: D-009 Carga Horária: 40H
 Un. Adm: (191078) COORD DE APOIO ADMINISTRATIVO DO CIAPS
 A Partir de: 01/09/2021 Até30/09/2021
 Qtde Plantões: 14

Processo N.: 476522/2021

Nome: (47841/3) JOILSON FREDERICO FERREIRA DOS SANTOS
 Cargo/Função: (4946) PROFIS TEC NIV MEDIO SERV SAUDE SUS
 Referência: D-008 Carga Horária: 40H
 Un. Adm: (191078) COORD DE APOIO ADMINISTRATIVO DO CIAPS
 A Partir de: 01/09/2021 Até30/09/2021
 Qtde Plantões: 14

Processo N.: 476296/2021

Nome: (94601/1) JONAS EMANUEL RIBEIRO DIAS
 Cargo/Função: (4946) PROFIS TEC NIV MEDIO SERV SAUDE SUS
 Referência: D-007 Carga Horária: 40H
 Un. Adm: (197246) COORD DE APOIO TECNICO DO CIAPS
 A Partir de: 01/09/2021 Até30/09/2021
 Qtde Plantões: 14

Processo N.: 426284/2021

Nome: (106798/1) JONES ROBSON PEREIRA DA CUNHA
 Cargo/Função: (4946) PROFIS TEC NIV MEDIO SERV SAUDE SUS
 Referência: D-007 Carga Horária: 40H
 Un. Adm: (195715) HOSP REGIONAL DE COLIDER
 A Partir de: 01/08/2021 Até31/08/2021
 Qtde Plantões: 14

Processo N.: 479372/2021

Nome: (106798/1) JONES ROBSON PEREIRA DA CUNHA
 Cargo/Função: (4946) PROFIS TEC NIV MEDIO SERV SAUDE SUS
 Referência: D-007 Carga Horária: 40H
 Un. Adm: (195715) HOSP REGIONAL DE COLIDER
 A Partir de: 01/09/2021 Até30/09/2021
 Qtde Plantões: 11

Processo N.: 484387/2021

Nome: (232589/4) JORGE BASILIO DE OLIVEIRA FILHO
 Cargo/Função: (12038) NIVEL TECNICO ASSISTENCIAL
 Referência: 000 Carga Horária: 40H
 Un. Adm: (197041) COORD DO SERVICO DE ATEND MOVEL DE URGENCIA
 SAMU
 A Partir de: 01/09/2021 Até30/09/2021
 Qtde Plantões: 13

Processo N.: 426372/2021

Nome: (43714/2) JOSE BENICIO DE SOUZA
 Cargo/Função: (4989) PROFIS APOIO SERV SAUDE SUS
 Referência: D-010 Carga Horária: 40H
 Un. Adm: (195715) HOSP REGIONAL DE COLIDER
 A Partir de: 01/08/2021 Até31/08/2021
 Qtde Plantões: 14

Processo N.: 476296/2021

Nome: (214604/7) JOSE CARLOS CARDOZO DE OLIVEIRA
 Cargo/Função: (4946) PROFIS TEC NIV MEDIO SERV SAUDE SUS
 Referência: A-001 Carga Horária: 40H
 Un. Adm: (197238) SUPERINT DO CIAPS
 A Partir de: 01/09/2021 Até30/09/2021
 Qtde Plantões: 14

Processo N.: 467988/2021

Nome: (281418/2) JOSE CONRADO DE BRITO
 Cargo/Função: (12046) NIVEL FUNDAMENTAL ADMINISTRATIVO
 Referência: 000 Carga Horária: 40H
 Un. Adm: (195715) HOSP REGIONAL DE COLIDER
 A Partir de: 01/09/2021 Até30/09/2021
 Qtde Plantões: 13

Processo N.: 470625/2021

Nome: (281403/2) JOSE DOMINGOS RODRIGUES DO NASCIMENTO
 Cargo/Função: (12050) NIVEL FUNDAMENTAL
 Referência: 000 Carga Horária: 40H
 Un. Adm: (195731) HOSP REGIONAL DE ALTA FLORESTA ALBERT SABIN
 A Partir de: 01/09/2021 Até30/09/2021
 Qtde Plantões: 14

Processo N.: 450118/2021

Nome: (281353/2) JOSE FABIO ALVES DE VASCONCELOS
 Cargo/Função: (12036) NIVEL SUPERIOR ASSISTENCIAL
 Referência: 000 Carga Horária: 40H
 Un. Adm: (195731) HOSP REGIONAL DE ALTA FLORESTA ALBERT SABIN
 A Partir de: 01/08/2021 Até31/08/2021
 Qtde Plantões: 14

Processo N.: 423711/2021

Nome: (58087/1) JOSE LUIZ PEREIRA DE OLIVEIRA
 Cargo/Função: (4912) PROFIS TEC NIV SUPERIOR SERV SAUDE SUS
 Referência: D-009 Carga Horária: 30H
 Un. Adm: (195715) HOSP REGIONAL DE COLIDER
 A Partir de: 01/08/2021 Até31/08/2021
 Qtde Plantões: 9

Processo N.: 484618/2021

Nome: (296133/2) JOSE MESSIAS DOS SANTOS FILHO
 Cargo/Função: (12038) NIVEL TECNICO ASSISTENCIAL
 Referência: 000 Carga Horária: 40H
 Un. Adm: (118710) UNID ESPECIAL DE CONTR MOVIMENTACAO DE PESSOAL
 A Partir de: 16/09/2021 Até30/09/2021
 Qtde Plantões: 3

Processo N.: 476250/2021

Nome: (63764/1) JOSE ROBERTO CAETANO MARQUES
 Cargo/Função: (4946) PROFIS TEC NIV MEDIO SERV SAUDE SUS
 Referência: D-011 Carga Horária: 40H
 Un. Adm: (191078) COORD DE APOIO ADMINISTRATIVO DO CIAPS
 A Partir de: 01/09/2021 Até30/09/2021
 Qtde Plantões: 14

Processo N.: 426372/2021

Nome: (90069/1) JOSE ROBERTO DE SOUZA FERRAZ
 Cargo/Função: (4989) PROFIS APOIO SERV SAUDE SUS
 Referência: D-007 Carga Horária: 40H
 Un. Adm: (195715) HOSP REGIONAL DE COLIDER
 A Partir de: 01/08/2021 Até31/08/2021
 Qtde Plantões: 12

Processo N.: 476062/2021

Nome: (292934/2) JOSELIA PEREIRA CHAVES SOARES
 Cargo/Função: (12044) NIVEL MEDIO ADMINISTRATIVO
 Referência: 000 Carga Horária: 40H
 Un. Adm: (195740) HOSP REGIONAL DE SINOP
 A Partir de: 01/09/2021 Até30/09/2021
 Qtde Plantões: 12

Processo N.: 432598/2021

Nome: (293852/2) JOSI KREMER DA ROSA MORAES
 Cargo/Função: (12038) NIVEL TECNICO ASSISTENCIAL
 Referência: 000 Carga Horária: 40H
 Un. Adm: (195685) HOSP REGIONAL RONDONOPOLIS IRMA ELZA GIOVANELLA
 A Partir de: 01/08/2021 Até31/08/2021
 Qtde Plantões: 13

Processo N.: 476296/2021

Nome: (124269/9) JOSIANA ARRUDA DOS SANTOS RIBEIRO
 Cargo/Função: (4946) PROFIS TEC NIV MEDIO SERV SAUDE SUS
 Referência: A-001 Carga Horária: 40H
 Un. Adm: (197238) SUPERINT DO CIAPS
 A Partir de: 01/09/2021 Até30/09/2021
 Qtde Plantões: 14

Processo N.: 481724/2021

Nome: (111335/1) JOSIANE CAMARGO FARIAS
 Cargo/Função: (4946) PROFIS TEC NIV MEDIO SERV SAUDE SUS
 Referência: D-006 Carga Horária: 40H
 Un. Adm: (197041) COORD DO SERVICO DE ATEND MOVEL DE URGENCIA
 SAMU
 A Partir de: 01/09/2021 Até30/09/2021
 Qtde Plantões: 13

Processo N.: 432598/2021

Nome: (294002/2) JOSIANI DE ALMEIDA GHELLERE
 Cargo/Função: (12038) NIVEL TECNICO ASSISTENCIAL
 Referência: 000 Carga Horária: 40H
 Un. Adm: (195685) HOSP REGIONAL RONDONOPOLIS IRMA ELZA GIOVANELLA
 A Partir de: 01/08/2021 Até31/08/2021
 Qtde Plantões: 12

Processo N.: 484618/2021

Nome: (295799/2) JUCINEIDE MARIA DE OLIVEIRA
 Cargo/Função: (12038) NIVEL TECNICO ASSISTENCIAL
 Referência: 000 Carga Horária: 40H
 Un. Adm: (118710) UNID ESPECIAL DE CONTR MOVIMENTACAO DE PESSOAL
 A Partir de: 02/09/2021 Até30/09/2021
 Qtde Plantões: 12

Processo N.: 476296/2021

Nome: (300974/2) JUDIEL AMARO DE ALMEIDA
Cargo/Função: (12038) NIVEL TECNICO ASSISTENCIAL
Referência: 000 Carga Horária: 40H
Un. Adm: (197254) COORD DA UNIDADE III
A Partir de: 01/09/2021 Até30/09/2021
Qtde Plantões: 14

Processo N.: 476296/2021

Nome: (298935/1) JUDITH PEREIRA DE SOUZA
Cargo/Função: (12038) NIVEL TECNICO ASSISTENCIAL
Referência: 000 Carga Horária: 40H
Un. Adm: (197289) COORD DO LAR DOCE LAR
A Partir de: 01/09/2021 Até30/09/2021
Qtde Plantões: 14

Processo N.: 484575/2021

Nome: (120583/6) JULIANA BONETTI
Cargo/Função: (12036) NIVEL SUPERIOR ASSISTENCIAL
Referência: 000 Carga Horária: 30H
Un. Adm: (195715) HOSP REGIONAL DE COLIDER
A Partir de: 01/09/2021 Até30/09/2021
Qtde Plantões: 3

Processo N.: 437260/2021

Nome: (296683/1) JULIANA ENDERLE
Cargo/Função: (12036) NIVEL SUPERIOR ASSISTENCIAL
Referência: 000 Carga Horária: 40H
Un. Adm: (195693) HOSP REGIONAL DE SORRISO
A Partir de: 01/08/2021 Até31/08/2021
Qtde Plantões: 14

Processo N.: 432598/2021

Nome: (293994/2) JULIANA PEREIRA ROSSETTI
Cargo/Função: (12038) NIVEL TECNICO ASSISTENCIAL
Referência: 000 Carga Horária: 40H
Un. Adm: (195685) HOSP REGIONAL RONDONOPOLIS IRMA ELZA GIOVANELLA
A Partir de: 01/08/2021 Até31/08/2021
Qtde Plantões: 10

Processo N.: 471503/2021

Nome: (118857/1) JULIANA SANTOS BRAGA
Cargo/Função: (4912) PROFIS TEC NIV SUPERIOR SERV SAUDE SUS
Referência: C-005 Carga Horária: 30H
Un. Adm: (195685) HOSP REGIONAL RONDONOPOLIS IRMA ELZA GIOVANELLA
A Partir de: 01/09/2021 Até12/09/2021
Qtde Plantões: 5

Processo N.: 484387/2021

Nome: (305434/1) JULIANO DE OLIVEIRA PONTOES
Cargo/Função: (12038) NIVEL TECNICO ASSISTENCIAL
Referência: 000 Carga Horária: 40H
Un. Adm: (197041) COORD DO SERVICO DE ATEND MOVEL DE URGENCIA

SAMU

A Partir de: 01/09/2021 Até30/09/2021
Qtde Plantões: 13

Processo N.: 484541/2021

Nome: (295278/2) JULIELI RONDON
Cargo/Função: (12044) NIVEL MEDIO ADMINISTRATIVO
Referência: 000 Carga Horária: 40H
Un. Adm: (118710) UNID ESPECIAL DE CONTR MOVIMENTACAO DE PESSOAL
A Partir de: 01/09/2021 Até30/09/2021
Qtde Plantões: 6

Processo N.: 484618/2021

Nome: (296138/3) JULLIETTE CARINA DA SILVA COSTA
Cargo/Função: (12038) NIVEL TECNICO ASSISTENCIAL
Referência: 000 Carga Horária: 40H
Un. Adm: (118710) UNID ESPECIAL DE CONTR MOVIMENTACAO DE PESSOAL
A Partir de: 16/09/2021 Até30/09/2021
Qtde Plantões: 6

Processo N.: 432598/2021

Nome: (293324/3) JUNIELE PORTELA DA COSTA
Cargo/Função: (12038) NIVEL TECNICO ASSISTENCIAL
Referência: 000 Carga Horária: 40H
Un. Adm: (195685) HOSP REGIONAL RONDONOPOLIS IRMA ELZA GIOVANELLA
A Partir de: 01/08/2021 Até31/08/2021
Qtde Plantões: 12

Processo N.: 445227/2021

Nome: (132958/3) JUNIOR CESAR GONCALVES FIGUEIREDO
Cargo/Função: (12036) NIVEL SUPERIOR ASSISTENCIAL
Referência: 000 Carga Horária: 40H
Un. Adm: (152196) COORD.DO SERVIÇO DE ATEND.MÓVEL DE URGÊNCIA DO
SUS
A Partir de: 01/08/2021 Até31/08/2021
Qtde Plantões: 14

Processo N.: 484395/2021

Nome: (132958/3) JUNIOR CESAR GONCALVES FIGUEIREDO
Cargo/Função: (12036) NIVEL SUPERIOR ASSISTENCIAL
Referência: 000 Carga Horária: 40H
Un. Adm: (152196) COORD.DO SERVIÇO DE ATEND.MÓVEL DE URGÊNCIA DO
SUS
A Partir de: 01/09/2021 Até30/09/2021
Qtde Plantões: 11

Processo N.: 484618/2021

Nome: (295789/2) JUSCILENE ROSA DOS SANTOS
Cargo/Função: (12038) NIVEL TECNICO ASSISTENCIAL
Referência: 000 Carga Horária: 40H
Un. Adm: (118710) UNID ESPECIAL DE CONTR MOVIMENTACAO DE PESSOAL
A Partir de: 02/09/2021 Até30/09/2021
Qtde Plantões: 10

Processo N.: 512178/2021

Nome: (301173/1) KAIQUE VITAL FERREIRA DOS SANTOS
Cargo/Função: (12044) NIVEL MEDIO ADMINISTRATIVO
Referência: 000 Carga Horária: 40H
Un. Adm: (118710) UNID ESPECIAL DE CONTR MOVIMENTACAO DE PESSOAL
A Partir de: 01/10/2021 Até31/10/2021
Qtde Plantões: 12

Processo N.: 467826/2021

Nome: (304186/1) KARINA MELITA AGUIRRE
Cargo/Função: (12036) NIVEL SUPERIOR ASSISTENCIAL
Referência: 000 Carga Horária: 30H
Un. Adm: (195685) HOSP REGIONAL RONDONOPOLIS IRMA ELZA GIOVANELLA
A Partir de: 01/09/2021 Até30/09/2021
Qtde Plantões: 10

Processo N.: 484619/2021

Nome: (295034/2) KARINA NUNES CARDOSO
Cargo/Função: (12038) NIVEL TECNICO ASSISTENCIAL
Referência: 000 Carga Horária: 40H
Un. Adm: (118710) UNID ESPECIAL DE CONTR MOVIMENTACAO DE PESSOAL
A Partir de: 01/09/2021 Até30/09/2021
Qtde Plantões: 12

Processo N.: 450118/2021

Nome: (294737/2) KARINE RUPOLO
Cargo/Função: (12036) NIVEL SUPERIOR ASSISTENCIAL
Referência: 000 Carga Horária: 40H
Un. Adm: (195731) HOSP REGIONAL DE ALTA FLORESTA ALBERT SABIN
A Partir de: 01/08/2021 Até31/08/2021
Qtde Plantões: 14

Processo N.: 476296/2021

Nome: (138459/7) KARLA JANAINA BARROS DOS ANJOS
Cargo/Função: (4946) PROFIS TEC NIV MEDIO SERV SAUDE SUS
Referência: A-001 Carga Horária: 40H
Un. Adm: (197238) SUPERINT DO CIAPS
A Partir de: 01/09/2021 Até30/09/2021
Qtde Plantões: 14

Processo N.: 469226/2021

Nome: (304786/1) KAROLINE DA SILVA GOMES
Cargo/Função: (12040) NIVEL AUXILIAR ASSISTENCIAL
Referência: 000 Carga Horária: 40H
Un. Adm: (195685) HOSP REGIONAL RONDONOPOLIS IRMA ELZA GIOVANELLA
A Partir de: 01/09/2021 Até30/09/2021
Qtde Plantões: 13

Processo N.: 512178/2021

Nome: (301013/1) KAROLINE SILVA CABRAL
Cargo/Função: (12044) NIVEL MEDIO ADMINISTRATIVO
Referência: 000 Carga Horária: 40H
Un. Adm: (118710) UNID ESPECIAL DE CONTR MOVIMENTACAO DE PESSOAL
A Partir de: 01/10/2021 Até31/10/2021
Qtde Plantões: 7

Processo N.: 484619/2021

Nome: (298597/1) KAROLYNNE XAVIER DE ALMEIDA
Cargo/Função: (12038) NIVEL TECNICO ASSISTENCIAL
Referência: 000 Carga Horária: 40H
Un. Adm: (118710) UNID ESPECIAL DE CONTR MOVIMENTACAO DE PESSOAL
A Partir de: 01/09/2021 Até30/09/2021
Qtde Plantões: 14

Processo N.: 432598/2021

Nome: (293851/2) KATIA REGINA COUTINHO DA COSTA
Cargo/Função: (12038) NIVEL TECNICO ASSISTENCIAL
Referência: 000 Carga Horária: 40H
Un. Adm: (195685) HOSP REGIONAL RONDONOPOLIS IRMA ELZA GIOVANELLA
A Partir de: 01/08/2021 Até31/08/2021
Qtde Plantões: 13

Processo N.: 476296/2021

Nome: (215046/6) KATIANA BORGES GHISLERI
Cargo/Função: (4946) PROFIS TEC NIV MEDIO SERV SAUDE SUS
Referência: A-001 Carga Horária: 40H
Un. Adm: (197238) SUPERINT DO CIAPS
A Partir de: 01/09/2021 Até30/09/2021
Qtde Plantões: 14

Processo N.: 432598/2021

Nome: (292345/3) KATIE KELEN SILVA DE CASTRO
Cargo/Função: (12038) NIVEL TECNICO ASSISTENCIAL
Referência: 000 Carga Horária: 40H
Un. Adm: (195685) HOSP REGIONAL RONDONOPOLIS IRMA ELZA GIOVANELLA
A Partir de: 01/08/2021 Até31/08/2021
Qtde Plantões: 13

Processo N.: 432598/2021

Nome: (292378/3) KATIUCE SOUZA NASCIMENTO
Cargo/Função: (12038) NIVEL TECNICO ASSISTENCIAL
Referência: 000 Carga Horária: 40H
Un. Adm: (195685) HOSP REGIONAL RONDONOPOLIS IRMA ELZA GIOVANELLA
A Partir de: 01/08/2021 Até31/08/2021
Qtde Plantões: 13

Processo N.: 476062/2021

Nome: (300841/1) KATIUSKA LIMA DE OLIVEIRA
Cargo/Função: (12044) NIVEL MEDIO ADMINISTRATIVO
Referência: 000 Carga Horária: 40H
Un. Adm: (195740) HOSP REGIONAL DE SINOP
A Partir de: 01/09/2021 Até30/09/2021
Qtde Plantões: 14

Processo N.: 437260/2021

Nome: (281750/2) KAYLANY KASSIA DA SILVA FAGUNDES
Cargo/Função: (12036) NIVEL SUPERIOR ASSISTENCIAL
Referência: 000 Carga Horária: 40H
Un. Adm: (195693) HOSP REGIONAL DE SORRISO
A Partir de: 01/08/2021 Até31/08/2021
Qtde Plantões: 13

Processo N.: 437260/2021

Nome: (296685/1) KAYLINE RIBEIRO KONRAT
Cargo/Função: (12036) NIVEL SUPERIOR ASSISTENCIAL
Referência: 000 Carga Horária: 40H
Un. Adm: (195693) HOSP REGIONAL DE SORRISO
A Partir de: 01/08/2021 Até31/08/2021
Qtde Plantões: 3

Processo N.: 450118/2021

Nome: (206724/3) KEIDSON DE ALBUQUERQUE VOLPATO
Cargo/Função: (12036) NIVEL SUPERIOR ASSISTENCIAL
Referência: 000 Carga Horária: 40H
Un. Adm: (195731) HOSP REGIONAL DE ALTA FLORESTA ALBERT SABIN
A Partir de: 01/08/2021 Até31/08/2021
Qtde Plantões: 13

Processo N.: 484619/2021

Nome: (124741/3) KEILA BRANDAO QUEIROZ LIMA
Cargo/Função: (12038) NIVEL TECNICO ASSISTENCIAL
Referência: 000 Carga Horária: 40H
Un. Adm: (118710) UNID ESPECIAL DE CONTR MOVIMENTACAO DE PESSOAL
A Partir de: 01/09/2021 Até30/09/2021
Qtde Plantões: 14

Processo N.: 437260/2021

Nome: (299077/2) KERLIANE SANTOS DA SILVA
Cargo/Função: (12036) NIVEL SUPERIOR ASSISTENCIAL
Referência: 000 Carga Horária: 40H
Un. Adm: (195693) HOSP REGIONAL DE SORRISO
A Partir de: 01/08/2021 Até31/08/2021
Qtde Plantões: 13

Processo N.: 476062/2021

Nome: (300397/1) KETERLLY BARBOSA CIVIDINI
Cargo/Função: (12044) NIVEL MEDIO ADMINISTRATIVO
Referência: 000 Carga Horária: 40H
Un. Adm: (195740) HOSP REGIONAL DE SINOP
A Partir de: 01/09/2021 Até30/09/2021
Qtde Plantões: 14

Processo N.: 484387/2021

Nome: (126655/4) KLEITON LUIZ LOUZADA DE CERQUEIRA
Cargo/Função: (12038) NIVEL TECNICO ASSISTENCIAL
Referência: 000 Carga Horária: 40H
Un. Adm: (197041) COORD DO SERVICO DE ATEND MOVEL DE URGENCIA
SAMU
A Partir de: 01/09/2021 Até30/09/2021
Qtde Plantões: 12

Processo N.: 484394/2021

Nome: (97063/1) LAELCIO JOSE DA COSTA
Cargo/Função: (4946) PROFIS TEC NIV MEDIO SERV SAUDE SUS
Referência: D-007 Carga Horária: 40H
Un. Adm: (152218) GER DE ENFERMAGEM DO SAMU
A Partir de: 01/09/2021 Até21/09/2021
Qtde Plantões: 9

Processo N.: 476245/2021

Nome: (300422/2) LARYSSA SILVA DA VEIGA
Cargo/Função: (12044) NIVEL MEDIO ADMINISTRATIVO
Referência: 000 Carga Horária: 40H
Un. Adm: (195715) HOSP REGIONAL DE COLIDER
A Partir de: 01/09/2021 Até30/09/2021
Qtde Plantões: 13

Processo N.: 471336/2021

Nome: (293900/2) LAUDIMAR MARIA DE SOUZA
Cargo/Função: (12038) NIVEL TECNICO ASSISTENCIAL
Referência: 000 Carga Horária: 40H
Un. Adm: (195685) HOSP REGIONAL RONDONOPOLIS IRMA ELZA GIOVANELLA
A Partir de: 01/09/2021 Até30/09/2021
Qtde Plantões: 13

Processo N.: 476253/2021

Nome: (298707/1) LAURA BEATRIZ MENDONCA DE AMORIM
Cargo/Função: (4912) PROFIS TEC NIV SUPERIOR SERV SAUDE SUS
Referência: A-001 Carga Horária: 40H
Un. Adm: (197238) SUPERINT DO CIAPS
A Partir de: 01/09/2021 Até30/09/2021
Qtde Plantões: 13

Processo N.: 471841/2021

Nome: (120074/1) LAURA CLARICE CORREA DA COSTA
Cargo/Função: (4912) PROFIS TEC NIV SUPERIOR SERV SAUDE SUS
Referência: B-006 Carga Horária: 30H
Un. Adm: (195685) HOSP REGIONAL RONDONOPOLIS IRMA ELZA GIOVANELLA
A Partir de: 01/09/2021 Até30/09/2021
Qtde Plantões: 10

Processo N.: 432598/2021

Nome: (293848/2) LAURA CRISTINA CURY RABELO
Cargo/Função: (12038) NIVEL TECNICO ASSISTENCIAL
Referência: 000 Carga Horária: 40H
Un. Adm: (195685) HOSP REGIONAL RONDONOPOLIS IRMA ELZA GIOVANELLA
A Partir de: 01/08/2021 Até31/08/2021
Qtde Plantões: 10

Processo N.: 432598/2021

Nome: (295571/2) LAURA CRISTINA DA SILVA TEIXEIRA
Cargo/Função: (12038) NIVEL TECNICO ASSISTENCIAL
Referência: 000 Carga Horária: 40H
Un. Adm: (195685) HOSP REGIONAL RONDONOPOLIS IRMA ELZA GIOVANELLA
A Partir de: 01/08/2021 Até31/08/2021
Qtde Plantões: 14

Processo N.: 484619/2021

Nome: (295526/2) LAURA RODRIGUES PEREIRA
Cargo/Função: (12038) NIVEL TECNICO ASSISTENCIAL
Referência: 000 Carga Horária: 40H
Un. Adm: (118710) UNID ESPECIAL DE CONTR MOVIMENTACAO DE PESSOAL
A Partir de: 01/09/2021 Até30/09/2021
Qtde Plantões: 14

Processo N.: 477313/2021

Nome: (95755/1) LAURINDO JOSE DE OLIVEIRA FILHO
Cargo/Função: (4912) PROFIS TEC NIV SUPERIOR SERV SAUDE SUS
Referência: D-007 Carga Horária: 40H
Un. Adm: (195685) HOSP REGIONAL RONDONOPOLIS IRMA ELZA GIOVANELLA
A Partir de: 01/09/2021 Até30/09/2021
Qtde Plantões: 14

Processo N.: 468024/2021

Nome: (261178/3) LEANDRO CAMPOS DA CRUZ
Cargo/Função: (12042) NIVEL SUPERIOR ADMINISTRATIVO
Referência: 000 Carga Horária: 40H
Un. Adm: (195731) HOSP REGIONAL DE ALTA FLORESTA ALBERT SABIN
A Partir de: 01/09/2021 Até30/09/2021
Qtde Plantões: 14

Processo N.: 484619/2021

Nome: (295158/2) LEANDRO DA SILVA SCHWANN
Cargo/Função: (12038) NIVEL TECNICO ASSISTENCIAL
Referência: 000 Carga Horária: 40H
Un. Adm: (118710) UNID ESPECIAL DE CONTR MOVIMENTACAO DE PESSOAL
A Partir de: 01/09/2021 Até30/09/2021
Qtde Plantões: 14

Processo N.: 481724/2021

Nome: (116062/2) LEANDRO VASCONCELOS ORMOND
Cargo/Função: (4946) PROFIS TEC NIV MEDIO SERV SAUDE SUS
Referência: D-006 Carga Horária: 40H
Un. Adm: (197041) COORD DO SERVICO DE ATEND MOVEL DE URGENCIA
SAMU
A Partir de: 01/09/2021 Até30/09/2021
Qtde Plantões: 13

Processo N.: 484619/2021

Nome: (295041/2) LEIA DE ALMEIDA LIMA
Cargo/Função: (12038) NIVEL TECNICO ASSISTENCIAL
Referência: 000 Carga Horária: 40H
Un. Adm: (118710) UNID ESPECIAL DE CONTR MOVIMENTACAO DE PESSOAL
A Partir de: 01/09/2021 Até30/09/2021
Qtde Plantões: 14

Processo N.: 432598/2021

Nome: (296519/1) LELIANA ALVES DE SOUSA
Cargo/Função: (12038) NIVEL TECNICO ASSISTENCIAL
Referência: 000 Carga Horária: 40H
Un. Adm: (195685) HOSP REGIONAL RONDONOPOLIS IRMA ELZA GIOVANELLA
A Partir de: 01/08/2021 Até31/08/2021
Qtde Plantões: 14

Processo N.: 484541/2021

Nome: (295453/2) LELIANE CONCEICAO DOS SANTOS ALVES
Cargo/Função: (12044) NIVEL MEDIO ADMINISTRATIVO
Referência: 000 Carga Horária: 40H
Un. Adm: (118710) UNID ESPECIAL DE CONTR MOVIMENTACAO DE PESSOAL
A Partir de: 01/09/2021 Até30/09/2021
Qtde Plantões: 13

Processo N.: 469353/2021

Nome: (294756/2) LENITA FRAZAO MUNIZ
Cargo/Função: (12036) NIVEL SUPERIOR ASSISTENCIAL
Referência: 000 Carga Horária: 40H
Un. Adm: (195715) HOSP REGIONAL DE COLIDER
A Partir de: 01/09/2021 Até30/09/2021
Qtde Plantões: 14

Processo N.: 484619/2021

Nome: (296304/1) LETICIA DE OLIVEIRA GOMES
Cargo/Função: (12038) NIVEL TECNICO ASSISTENCIAL
Referência: 000 Carga Horária: 40H
Un. Adm: (118710) UNID ESPECIAL DE CONTR MOVIMENTACAO DE PESSOAL
A Partir de: 01/09/2021 Até30/09/2021
Qtde Plantões: 14

Processo N.: 464726/2021

Nome: (95176/1) LIDIANE ALVES LEITE
Cargo/Função: (4946) PROFIS TEC NIV MEDIO SERV SAUDE SUS
Referência: D-007 Carga Horária: 40H
Un. Adm: (195685) HOSP REGIONAL RONDONOPOLIS IRMA ELZA GIOVANELLA
A Partir de: 01/09/2021 Até30/09/2021
Qtde Plantões: 10

Processo N.: 445227/2021

Nome: (288001/2) LIDIANE DA SILVA PARDO
Cargo/Função: (12036) NIVEL SUPERIOR ASSISTENCIAL
Referência: 000 Carga Horária: 40H
Un. Adm: (152196) COORD.DO SERVIÇO DE ATEND.MÓVEL DE URGENCIA DO
SAMU
A Partir de: 01/08/2021 Até31/08/2021
Qtde Plantões: 13

Processo N.: 484395/2021

Nome: (288001/2) LIDIANE DA SILVA PARDO
 Cargo/Função: (12036) NIVEL SUPERIOR ASSISTENCIAL
 Referência: 000 Carga Horária: 40H
 Un. Adm: (152196) COORD.DO SERVIÇO DE ATEND.MÓVEL DE URGÊNCIA DO
 SUS
 A Partir de: 01/09/2021 Até30/09/2021
 Qtde Plantões: 11

Processo N.: 432598/2021

Nome: (292399/3) LIDIANE DE JESUS PINTO
 Cargo/Função: (12038) NIVEL TECNICO ASSISTENCIAL
 Referência: 000 Carga Horária: 40H
 Un. Adm: (195685) HOSP REGIONAL RONDONOPOLIS IRMA ELZA GIOVANELLA
 A Partir de: 01/08/2021 Até31/08/2021
 Qtde Plantões: 13

Processo N.: 477313/2021

Nome: (95752/1) LIDIMAR DAMAS DE FREITAS
 Cargo/Função: (4912) PROFIS TEC NIV SUPERIOR SERV SAUDE SUS
 Referência: D-007 Carga Horária: 40H
 Un. Adm: (195685) HOSP REGIONAL RONDONOPOLIS IRMA ELZA GIOVANELLA
 A Partir de: 01/09/2021 Até30/09/2021
 Qtde Plantões: 13

Processo N.: 481724/2021

Nome: (94470/1) LILIAN MENDONCA DO AMARAL
 Cargo/Função: (4946) PROFIS TEC NIV MEDIO SERV SAUDE SUS
 Referência: D-007 Carga Horária: 40H
 Un. Adm: (197041) COORD DO SERVICO DE ATEND MOVEL DE URGENCIA
 SAMU
 A Partir de: 01/09/2021 Até30/09/2021
 Qtde Plantões: 13

Processo N.: 476389/2021

Nome: (250082/3) LILIANE CAETANO DA SILVA
 Cargo/Função: (4912) PROFIS TEC NIV SUPERIOR SERV SAUDE SUS
 Referência: A-001 Carga Horária: 30H
 Un. Adm: (197238) SUPERINT DO CIAPS
 A Partir de: 01/09/2021 Até30/09/2021
 Qtde Plantões: 10

Processo N.: 476296/2021

Nome: (305330/1) LINDINAURA MOREIRA DOS SANTOS
 Cargo/Função: (12038) NIVEL TECNICO ASSISTENCIAL
 Referência: 000 Carga Horária: 40H
 Un. Adm: (197289) COORD DO LAR DOCE LAR
 A Partir de: 01/09/2021 Até30/09/2021
 Qtde Plantões: 14

Processo N.: 432598/2021

Nome: (291658/3) LINDIONORA PIRES DE ALCANTARA
 Cargo/Função: (12038) NIVEL TECNICO ASSISTENCIAL
 Referência: 000 Carga Horária: 40H
 Un. Adm: (195685) HOSP REGIONAL RONDONOPOLIS IRMA ELZA GIOVANELLA
 A Partir de: 01/08/2021 Até31/08/2021
 Qtde Plantões: 13

Processo N.: 467368/2021

Nome: (95502/1) LINDOBERG JOSE DE SOUZA
 Cargo/Função: (4912) PROFIS TEC NIV SUPERIOR SERV SAUDE SUS
 Referência: D-007 Carga Horária: 40H
 Un. Adm: (195685) HOSP REGIONAL RONDONOPOLIS IRMA ELZA GIOVANELLA
 A Partir de: 01/09/2021 Até07/09/2021
 Qtde Plantões: 7

Processo N.: 477313/2021

Nome: (115829/1) LINDOMAR DAMAS DE FREITAS
 Cargo/Função: (4912) PROFIS TEC NIV SUPERIOR SERV SAUDE SUS
 Referência: D-006 Carga Horária: 30H
 Un. Adm: (195685) HOSP REGIONAL RONDONOPOLIS IRMA ELZA GIOVANELLA
 A Partir de: 01/09/2021 Até30/09/2021
 Qtde Plantões: 9

Processo N.: 484619/2021

Nome: (297214/1) LIONETE BRAGA RODRIGUES
 Cargo/Função: (12038) NIVEL TECNICO ASSISTENCIAL
 Referência: 000 Carga Horária: 40H
 Un. Adm: (118710) UNID ESPECIAL DE CONTR MOVIMENTACAO DE PESSOAL
 A Partir de: 01/09/2021 Até30/09/2021
 Qtde Plantões: 11

Processo N.: 484619/2021

Nome: (304574/2) LORENA CRISTINA AZEVEDO
 Cargo/Função: (12038) NIVEL TECNICO ASSISTENCIAL
 Referência: 000 Carga Horária: 40H
 Un. Adm: (118710) UNID ESPECIAL DE CONTR MOVIMENTACAO DE PESSOAL
 A Partir de: 01/09/2021 Até30/09/2021
 Qtde Plantões: 14

Processo N.: 467826/2021

Nome: (291644/3) LUANA VICENTE
 Cargo/Função: (12036) NIVEL SUPERIOR ASSISTENCIAL
 Referência: 000 Carga Horária: 30H
 Un. Adm: (195685) HOSP REGIONAL RONDONOPOLIS IRMA ELZA GIOVANELLA
 A Partir de: 01/09/2021 Até29/09/2021
 Qtde Plantões: 9

Processo N.: 450118/2021

Nome: (281528/2) LUCAS DE SOUZA SILVA
 Cargo/Função: (12036) NIVEL SUPERIOR ASSISTENCIAL
 Referência: 000 Carga Horária: 40H
 Un. Adm: (195731) HOSP REGIONAL DE ALTA FLORESTA ALBERT SABIN
 A Partir de: 01/08/2021 Até31/08/2021
 Qtde Plantões: 14

Processo N.: 512178/2021

Nome: (295433/2) LUCAS GABRIEL CORREA COSTA
 Cargo/Função: (12044) NIVEL MEDIO ADMINISTRATIVO
 Referência: 000 Carga Horária: 40H
 Un. Adm: (118710) UNID ESPECIAL DE CONTR MOVIMENTACAO DE PESSOAL
 A Partir de: 01/10/2021 Até31/10/2021
 Qtde Plantões: 13

Processo N.: 476296/2021

Nome: (237142/5) LUCILIA TEIXEIRA DA SILVA
 Cargo/Função: (4946) PROFIS TEC NIV MEDIO SERV SAUDE SUS
 Referência: A-001 Carga Horária: 40H
 Un. Adm: (197238) SUPERINT DO CIAPS
 A Partir de: 01/09/2021 Até30/09/2021
 Qtde Plantões: 14

Processo N.: 464726/2021

Nome: (66642/2) LUCIA MARIA DE MELO
 Cargo/Função: (4946) PROFIS TEC NIV MEDIO SERV SAUDE SUS
 Referência: D-007 Carga Horária: 40H
 Un. Adm: (195685) HOSP REGIONAL RONDONOPOLIS IRMA ELZA GIOVANELLA
 A Partir de: 01/09/2021 Até30/09/2021
 Qtde Plantões: 13

Processo N.: 476296/2021

Nome: (96508/1) LUCIANA DA COSTA JORTE
 Cargo/Função: (4946) PROFIS TEC NIV MEDIO SERV SAUDE SUS
 Referência: D-007 Carga Horária: 40H
 Un. Adm: (197246) COORD DE APOIO TECNICO DO CIAPS
 A Partir de: 01/09/2021 Até30/09/2021
 Qtde Plantões: 14

Processo N.: 481724/2021

Nome: (126974/1) LUCIANA DE MIRANDA
 Cargo/Função: (4946) PROFIS TEC NIV MEDIO SERV SAUDE SUS
 Referência: D-006 Carga Horária: 40H
 Un. Adm: (197041) COORD DO SERVICO DE ATEND MOVEL DE URGENCIA
 SAMU
 A Partir de: 01/09/2021 Até30/09/2021
 Qtde Plantões: 13

Processo N.: 484541/2021

Nome: (295474/2) LUCIANA FERREIRA DE MAGALHAES
 Cargo/Função: (12044) NIVEL MEDIO ADMINISTRATIVO
 Referência: 000 Carga Horária: 40H
 Un. Adm: (118710) UNID ESPECIAL DE CONTR MOVIMENTACAO DE PESSOAL
 A Partir de: 01/09/2021 Até30/09/2021
 Qtde Plantões: 14

Processo N.: 476249/2021

Nome: (122425/1) LUCIANA PALU
 Cargo/Função: (4912) PROFIS TEC NIV SUPERIOR SERV SAUDE SUS
 Referência: D-006 Carga Horária: 40H
 Un. Adm: (197254) COORD DA UNIDADE III
 A Partir de: 01/09/2021 Até30/09/2021
 Qtde Plantões: 14

Processo N.: 484619/2021

Nome: (296278/1) LUCIANE DA COSTA ARRUDA
 Cargo/Função: (12038) NIVEL TECNICO ASSISTENCIAL
 Referência: 000 Carga Horária: 40H
 Un. Adm: (118710) UNID ESPECIAL DE CONTR MOVIMENTACAO DE PESSOAL
 A Partir de: 01/09/2021 Até30/09/2021
 Qtde Plantões: 13

Processo N.: 484394/2021

Nome: (91823/2) LUCIANE MARIA REIS
 Cargo/Função: (4946) PROFIS TEC NIV MEDIO SERV SAUDE SUS
 Referência: D-007 Carga Horária: 30H
 Un. Adm: (152218) GER DE ENFERMAGEM DO SAMU
 A Partir de: 01/09/2021 Até30/09/2021
 Qtde Plantões: 10

Processo N.: 476249/2021

Nome: (119010/1) LUCIANE TIEMI KUROYANAGI
 Cargo/Função: (4912) PROFIS TEC NIV SUPERIOR SERV SAUDE SUS
 Referência: D-006 Carga Horária: 40H
 Un. Adm: (197254) COORD DA UNIDADE III
 A Partir de: 01/09/2021 Até30/09/2021
 Qtde Plantões: 13

Processo N.: 484619/2021

Nome: (282172/3) LUCILEIA GOMES DE CASTRO
 Cargo/Função: (12038) NIVEL TECNICO ASSISTENCIAL
 Referência: 000 Carga Horária: 40H
 Un. Adm: (118710) UNID ESPECIAL DE CONTR MOVIMENTACAO DE PESSOAL
 A Partir de: 01/09/2021 Até30/09/2021
 Qtde Plantões: 13

Processo N.: 484619/2021

Nome: (295049/2) LUCILENE BRAGA DA SILVA
 Cargo/Função: (12038) NIVEL TECNICO ASSISTENCIAL
 Referência: 000 Carga Horária: 40H
 Un. Adm: (118710) UNID ESPECIAL DE CONTR MOVIMENTACAO DE PESSOAL
 A Partir de: 01/09/2021 Até30/09/2021
 Qtde Plantões: 14

Processo N.: 432598/2021

Nome: (298632/1) LUCILENE DE OLIVEIRA RAMOS
 Cargo/Função: (12038) NIVEL TECNICO ASSISTENCIAL
 Referência: 000 Carga Horária: 40H
 Un. Adm: (195685) HOSP REGIONAL RONDONOPOLIS IRMA ELZA GIOVANELLA
 A Partir de: 01/08/2021 Até31/08/2021
 Qtde Plantões: 13

Processo N.: 476296/2021

Nome: (237596/6) LUCILENE PAES DE BARROS LIMA
 Cargo/Função: (4946) PROFIS TEC NIV MEDIO SERV SAUDE SUS
 Referência: A-001 Carga Horária: 40H
 Un. Adm: (197238) SUPERINT DO CIAPS
 A Partir de: 01/09/2021 Até30/09/2021
 Qtde Plantões: 14

Processo N.: 464726/2021

Nome: (68598/2) LUCIMAR RIBEIRO BUENO
 Cargo/Função: (4946) PROFIS TEC NIV MEDIO SERV SAUDE SUS
 Referência: D-006 Carga Horária: 40H
 Un. Adm: (195685) HOSP REGIONAL RONDONOPOLIS IRMA ELZA GIOVANELLA
 A Partir de: 01/09/2021 Até30/09/2021
 Qtde Plantões: 13

Processo N.: 432598/2021

Nome: (293847/2) LUCIMARA KREMER DA ROSA COSTA
 Cargo/Função: (12038) NIVEL TECNICO ASSISTENCIAL
 Referência: 000 Carga Horária: 40H
 Un. Adm: (195685) HOSP REGIONAL RONDONOPOLIS IRMA ELZA GIOVANELLA
 A Partir de: 01/08/2021 Até31/08/2021
 Qtde Plantões: 13

Processo N.: 484619/2021

Nome: (295084/2) LUCIMARIA BATISTA DOS SANTOS
 Cargo/Função: (12038) NIVEL TECNICO ASSISTENCIAL
 Referência: 000 Carga Horária: 40H
 Un. Adm: (118710) UNID ESPECIAL DE CONTR MOVIMENTACAO DE PESSOAL
 A Partir de: 01/09/2021 Até30/09/2021
 Qtde Plantões: 14

Processo N.: 484541/2021

Nome: (295348/2) LUCYD ANE FARIAS DE SOUZA
 Cargo/Função: (12044) NIVEL MEDIO ADMINISTRATIVO
 Referência: 000 Carga Horária: 40H
 Un. Adm: (118710) UNID ESPECIAL DE CONTR MOVIMENTACAO DE PESSOAL
 A Partir de: 01/09/2021 Até30/09/2021
 Qtde Plantões: 14

Processo N.: 476609/2021

Nome: (89276/3) LUISA HELENA FRANCHINI
 Cargo/Função: (4912) PROFIS TEC NIV SUPERIOR SERV SAUDE SUS
 Referência: D-006 Carga Horária: 40H
 Un. Adm: (195685) HOSP REGIONAL RONDONOPOLIS IRMA ELZA GIOVANELLA
 A Partir de: 01/09/2021 Até30/09/2021
 Qtde Plantões: 13

Processo N.: 487965/2021

Nome: (43719/2) LUIZ GONZAGA DE SOUZA
 Cargo/Função: (4989) PROFIS APOIO SERV SAUDE SUS
 Referência: D-010 Carga Horária: 40H
 Un. Adm: (195715) HOSP REGIONAL DE COLIDER
 A Partir de: 01/09/2021 Até30/09/2021
 Qtde Plantões: 14

Processo N.: 432598/2021

Nome: (293846/2) LUIZ HENRIQUE ALVES PEREIRA
 Cargo/Função: (12038) NIVEL TECNICO ASSISTENCIAL
 Referência: 000 Carga Horária: 40H
 Un. Adm: (195685) HOSP REGIONAL RONDONOPOLIS IRMA ELZA GIOVANELLA
 A Partir de: 01/08/2021 Até31/08/2021
 Qtde Plantões: 12

Processo N.: 484387/2021

Nome: (305479/1) LUIZ ROGERIO BARROS SCARPARO
 Cargo/Função: (12038) NIVEL TECNICO ASSISTENCIAL
 Referência: 000 Carga Horária: 40H
 Un. Adm: (197041) COORD DO SERVICIO DE ATEND MOVEL DE URGENCIA
 SAMU
 A Partir de: 01/09/2021 Até30/09/2021
 Qtde Plantões: 13

Processo N.: 476267/2021

Nome: (55528/8) LUZENIL MARIA DA SILVA
 Cargo/Função: (4912) PROFIS TEC NIV SUPERIOR SERV SAUDE SUS
 Referência: D-006 Carga Horária: 30H
 Un. Adm: (197254) COORD DA UNIDADE III
 A Partir de: 01/09/2021 Até30/09/2021
 Qtde Plantões: 9

Processo N.: 471126/2021

Nome: (281974/2) LUZIA DAS GRACAS PAIVA DOS SANTOS
 Cargo/Função: (12046) NIVEL FUNDAMENTAL ADMINISTRATIVO
 Referência: 000 Carga Horária: 30H
 Un. Adm: (195731) HOSP REGIONAL DE ALTA FLORESTA ALBERT SABIN
 A Partir de: 01/09/2021 Até30/09/2021
 Qtde Plantões: 8

Processo N.: 484619/2021

Nome: (304708/2) LUZIANE ROCHA DE MOURA
 Cargo/Função: (12038) NIVEL TECNICO ASSISTENCIAL
 Referência: 000 Carga Horária: 40H
 Un. Adm: (118710) UNID ESPECIAL DE CONTR MOVIMENTACAO DE PESSOAL
 A Partir de: 01/09/2021 Até30/09/2021
 Qtde Plantões: 14

Processo N.: 432598/2021

Nome: (292404/3) LUZINETE FERREIRA DA SILVA CAMARGO
 Cargo/Função: (12038) NIVEL TECNICO ASSISTENCIAL
 Referência: 000 Carga Horária: 40H
 Un. Adm: (195685) HOSP REGIONAL RONDONOPOLIS IRMA ELZA GIOVANELLA
 A Partir de: 01/08/2021 Até31/08/2021
 Qtde Plantões: 13

Processo N.: 484619/2021

Nome: (298596/1) LUZINETE SILVA MOREIRA
 Cargo/Função: (12038) NIVEL TECNICO ASSISTENCIAL
 Referência: 000 Carga Horária: 40H
 Un. Adm: (118710) UNID ESPECIAL DE CONTR MOVIMENTACAO DE PESSOAL
 A Partir de: 01/09/2021 Até30/09/2021
 Qtde Plantões: 14

Processo N.: 476062/2021

Nome: (300276/1) MAINARA SILVA DOS SANTOS
 Cargo/Função: (12044) NIVEL MEDIO ADMINISTRATIVO
 Referência: 000 Carga Horária: 40H
 Un. Adm: (195740) HOSP REGIONAL DE SINOP
 A Partir de: 01/09/2021 Até30/09/2021
 Qtde Plantões: 14

Processo N.: 484619/2021

Nome: (304759/1) MANOELLI APARECIDA MARQUES HENRIQUE ARAUJO
 Cargo/Função: (12038) NIVEL TECNICO ASSISTENCIAL
 Referência: 000 Carga Horária: 40H
 Un. Adm: (118710) UNID ESPECIAL DE CONTR MOVIMENTACAO DE PESSOAL
 A Partir de: 01/09/2021 Até30/09/2021
 Qtde Plantões: 13

Processo N.: 445227/2021

Nome: (299942/1) MARCELA BATISTA DE LIMA
 Cargo/Função: (12036) NIVEL SUPERIOR ASSISTENCIAL
 Referência: 000 Carga Horária: 40H
 Un. Adm: (197041) COORD DO SERVICIO DE ATEND MOVEL DE URGENCIA
 SAMU
 A Partir de: 01/08/2021 Até31/08/2021
 Qtde Plantões: 14

Processo N.: 484395/2021

Nome: (299942/1) MARCELA BATISTA DE LIMA
 Cargo/Função: (12036) NIVEL SUPERIOR ASSISTENCIAL
 Referência: 000 Carga Horária: 40H
 Un. Adm: (197041) COORD DO SERVICIO DE ATEND MOVEL DE URGENCIA
 SAMU
 A Partir de: 01/09/2021 Até30/09/2021
 Qtde Plantões: 12

Processo N.: 476254/2021

Nome: (304353/2) MARCELA LORENZON GONCALVES
 Cargo/Função: (12036) NIVEL SUPERIOR ASSISTENCIAL
 Referência: 000 Carga Horária: 20H
 Un. Adm: (197238) SUPERINT DO CIAPS
 A Partir de: 01/09/2021 Até30/09/2021
 Qtde Plantões: 5

Processo N.: 432598/2021

Nome: (292191/3) MARCELA SAMANTA DA SILVA PURCINELLI
 Cargo/Função: (12038) NIVEL TECNICO ASSISTENCIAL
 Referência: 000 Carga Horária: 40H
 Un. Adm: (195685) HOSP REGIONAL RONDONOPOLIS IRMA ELZA GIOVANELLA
 A Partir de: 01/08/2021 Até31/08/2021
 Qtde Plantões: 13

Processo N.: 467617/2021

Nome: (227758/3) MARCELLO PIMENTEL PERES
 Cargo/Função: (12038) NIVEL TECNICO ASSISTENCIAL
 Referência: 000 Carga Horária: 40H
 Un. Adm: (195685) HOSP REGIONAL RONDONOPOLIS IRMA ELZA GIOVANELLA
 A Partir de: 01/09/2021 Até30/09/2021
 Qtde Plantões: 13

Processo N.: 476274/2021

Nome: (61111/5) MARCELO CAMPOS DE SOUZA
 Cargo/Função: (4912) PROFIS TEC NIV SUPERIOR SERV SAUDE SUS
 Referência: D-006 Carga Horária: 40H
 Un. Adm: (197246) COORD DE APOIO TECNICO DO CIAPS
 A Partir de: 01/09/2021 Até30/09/2021
 Qtde Plantões: 13

Processo N.: 484619/2021

Nome: (296273/1) MARCELO DA SILVA FERREIRA
 Cargo/Função: (12038) NIVEL TECNICO ASSISTENCIAL
 Referência: 000 Carga Horária: 40H
 Un. Adm: (118710) UNID ESPECIAL DE CONTR MOVIMENTACAO DE PESSOAL
 A Partir de: 01/09/2021 Até30/09/2021
 Qtde Plantões: 13

Processo N.: 484619/2021

Nome: (303900/1) MARCIA DE OLIVEIRA SANTOS SILVA
 Cargo/Função: (12038) NIVEL TECNICO ASSISTENCIAL
 Referência: 000 Carga Horária: 40H
 Un. Adm: (118710) UNID ESPECIAL DE CONTR MOVIMENTACAO DE PESSOAL
 A Partir de: 01/09/2021 Até30/09/2021
 Qtde Plantões: 13

Processo N.: 464726/2021

Nome: (95282/1) MARCIA DOS ANCHIETA NUNES
 Cargo/Função: (4946) PROFIS TEC NIV MEDIO SERV SAUDE SUS
 Referência: D-007 Carga Horária: 40H
 Un. Adm: (195685) HOSP REGIONAL RONDONOPOLIS IRMA ELZA GIOVANELLA
 A Partir de: 01/09/2021 Até30/09/2021
 Qtde Plantões: 9

Processo N.: 432598/2021

Nome: (293873/2) MARCIA PEREIRA DOS SANTOS
 Cargo/Função: (12038) NIVEL TECNICO ASSISTENCIAL
 Referência: 000 Carga Horária: 40H
 Un. Adm: (195685) HOSP REGIONAL RONDONOPOLIS IRMA ELZA GIOVANELLA
 A Partir de: 01/08/2021 Até31/08/2021
 Qtde Plantões: 13

Processo N.: 484394/2021

Nome: (95492/1) MARCIA PEREIRA SILVA
 Cargo/Função: (4946) PROFIS TEC NIV MEDIO SERV SAUDE SUS
 Referência: D-007 Carga Horária: 40H
 Un. Adm: (152218) GER DE ENFERMAGEM DO SAMU
 A Partir de: 01/09/2021 Até30/09/2021
 Qtde Plantões: 13

Processo N.: 484394/2021

Nome: (97066/1) MARCIO JOSE ALVES SOBRINHO
 Cargo/Função: (4946) PROFIS TEC NIV MEDIO SERV SAUDE SUS
 Referência: C-007 Carga Horária: 40H
 Un. Adm: (152218) GER DE ENFERMAGEM DO SAMU
 A Partir de: 01/09/2021 Até30/09/2021
 Qtde Plantões: 13

Processo N.: 467826/2021

Nome: (306328/1) MARCOS ALEX DA SILVA GUALBERTO
 Cargo/Função: (12036) NIVEL SUPERIOR ASSISTENCIAL
 Referência: 000 Carga Horária: 30H
 Un. Adm: (195685) HOSP REGIONAL RONDONOPOLIS IRMA ELZA GIOVANELLA
 A Partir de: 01/09/2021 Até30/09/2021
 Qtde Plantões: 10

Processo N.: 484619/2021

Nome: (306337/1) MARCOS AURELIO BATISTA DA MOTA
 Cargo/Função: (12038) NIVEL TECNICO ASSISTENCIAL
 Referência: 000 Carga Horária: 40H
 Un. Adm: (118710) UNID ESPECIAL DE CONTR MOVIMENTACAO DE PESSOAL
 A Partir de: 01/09/2021 Até30/09/2021
 Qtde Plantões: 11

Processo N.: 476084/2021

Nome: (133551/11) MARCOS LUIZ PEIXOTO COSTA JUNIOR
 Cargo/Função: (12054) CONDUTOR DE AMBULANCIA
 Referência: 000 Carga Horária: 40H
 Un. Adm: (195731) HOSP REGIONAL DE ALTA FLORESTA ALBERT SABIN
 A Partir de: 01/09/2021 Até30/09/2021
 Qtde Plantões: 14

Processo N.: 484618/2021

Nome: (296144/2) MARELIUZE MOREIRA LEITE
 Cargo/Função: (12038) NIVEL TECNICO ASSISTENCIAL
 Referência: 000 Carga Horária: 40H
 Un. Adm: (118710) UNID ESPECIAL DE CONTR MOVIMENTACAO DE PESSOAL
 A Partir de: 17/09/2021 Até30/09/2021
 Qtde Plantões: 7

Processo N.: 484619/2021

Nome: (296144/1) MARELIUZE MOREIRA LEITE
 Cargo/Função: (12038) NIVEL TECNICO ASSISTENCIAL
 Referência: 000 Carga Horária: 40H
 Un. Adm: (118710) UNID ESPECIAL DE CONTR MOVIMENTACAO DE PESSOAL
 A Partir de: 01/09/2021 Até16/09/2021
 Qtde Plantões: 7

Processo N.: 470621/2021

Nome: (95360/1) MARIA AMELIA SOUZA NUNES
 Cargo/Função: (4989) PROFIS APOIO SERV SAUDE SUS
 Referência: D-007 Carga Horária: 40H
 Un. Adm: (195685) HOSP REGIONAL RONDONOPOLIS IRMA ELZA GIOVANELLA
 A Partir de: 01/09/2021 Até30/09/2021
 Qtde Plantões: 10

Processo N.: 476062/2021

Nome: (300254/1) MARIA ANGELICA CONDE FRANCHINI
 Cargo/Função: (12044) NIVEL MEDIO ADMINISTRATIVO
 Referência: 000 Carga Horária: 40H
 Un. Adm: (195740) HOSP REGIONAL DE SINOP
 A Partir de: 01/09/2021 Até30/09/2021
 Qtde Plantões: 11

Processo N.: 464726/2021

Nome: (98526/1) MARIA ANTONIA DA COSTA
 Cargo/Função: (4946) PROFIS TEC NIV MEDIO SERV SAUDE SUS
 Referência: D-006 Carga Horária: 40H
 Un. Adm: (195685) HOSP REGIONAL RONDONOPOLIS IRMA ELZA GIOVANELLA
 A Partir de: 01/09/2021 Até30/09/2021
 Qtde Plantões: 13

Processo N.: 484619/2021

Nome: (295830/2) MARIA APARECIDA DA SILVA RODRIGUES
 Cargo/Função: (12038) NIVEL TECNICO ASSISTENCIAL
 Referência: 000 Carga Horária: 40H
 Un. Adm: (118710) UNID ESPECIAL DE CONTR MOVIMENTACAO DE PESSOAL
 A Partir de: 01/09/2021 Até30/09/2021
 Qtde Plantões: 14

Processo N.: 476267/2021

Nome: (45818/5) MARIA APARECIDA LIMA DE SOUZA
 Cargo/Função: (4912) PROFIS TEC NIV SUPERIOR SERV SAUDE SUS
 Referência: D-009 Carga Horária: 40H
 Un. Adm: (197246) COORD DE APOIO TECNICO DO CIAPS
 A Partir de: 01/09/2021 Até30/09/2021
 Qtde Plantões: 14

Processo N.: 470621/2021

Nome: (95353/1) MARIA APARECIDA MAGALHAES DOS SANTOS
 Cargo/Função: (4989) PROFIS APOIO SERV SAUDE SUS
 Referência: D-007 Carga Horária: 40H
 Un. Adm: (195685) HOSP REGIONAL RONDONOPOLIS IRMA ELZA GIOVANELLA
 A Partir de: 01/09/2021 Até30/09/2021
 Qtde Plantões: 12

Processo N.: 476296/2021

Nome: (94980/2) MARIA AUXILIADORA BANDEIRA BISPO
 Cargo/Função: (4946) PROFIS TEC NIV MEDIO SERV SAUDE SUS
 Referência: C-007 Carga Horária: 40H
 Un. Adm: (197246) COORD DE APOIO TECNICO DO CIAPS
 A Partir de: 01/09/2021 Até30/09/2021
 Qtde Plantões: 14

Processo N.: 476274/2021

Nome: (123148/1) MARIA AUXILIADORA SATURNINA REGIS SARMENTO
 Cargo/Função: (4912) PROFIS TEC NIV SUPERIOR SERV SAUDE SUS
 Referência: D-010 Carga Horária: 40H
 Un. Adm: (197246) COORD DE APOIO TECNICO DO CIAPS
 A Partir de: 01/09/2021 Até30/09/2021
 Qtde Plantões: 9

Processo N.: 492846/2021

Nome: (281608/3) MARIA BETANIA DE OLIVEIRA VENTURA
 Cargo/Função: (4946) PROFIS TEC NIV MEDIO SERV SAUDE SUS
 Referência: A-001 Carga Horária: 40H
 Un. Adm: (197238) SUPERINT DO CIAPS
 A Partir de: 01/09/2021 Até30/09/2021
 Qtde Plantões: 8

Processo N.: 484619/2021

Nome: (295522/2) MARIA CRISTINA DE ARRUDA
 Cargo/Função: (12038) NIVEL TECNICO ASSISTENCIAL
 Referência: 000 Carga Horária: 40H
 Un. Adm: (118710) UNID ESPECIAL DE CONTR MOVIMENTACAO DE PESSOAL
 A Partir de: 01/09/2021 Até30/09/2021
 Qtde Plantões: 12

Processo N.: 467536/2021

Nome: (95214/1) MARIA DA ASSUNCAO LEITAO MELO
 Cargo/Função: (4912) PROFIS TEC NIV SUPERIOR SERV SAUDE SUS
 Referência: D-007 Carga Horária: 40H
 Un. Adm: (195685) HOSP REGIONAL RONDONOPOLIS IRMA ELZA GIOVANELLA
 A Partir de: 01/09/2021 Até30/09/2021
 Qtde Plantões: 14

Processo N.: 469226/2021

Nome: (295726/2) MARIA DA CONCEICAO CASSIA DE LIMA OTAKE
 Cargo/Função: (12040) NIVEL AUXILIAR ASSISTENCIAL
 Referência: 000 Carga Horária: 40H
 Un. Adm: (195685) HOSP REGIONAL RONDONOPOLIS IRMA ELZA GIOVANELLA
 A Partir de: 01/09/2021 Até30/09/2021
 Qtde Plantões: 13

Processo N.: 476296/2021

Nome: (237134/6) MARIA DA CONCEICAO PEREIRA DOS SANTOS
 Cargo/Função: (4946) PROFIS TEC NIV MEDIO SERV SAUDE SUS
 Referência: A-001 Carga Horária: 40H
 Un. Adm: (197238) SUPERINT DO CIAPS
 A Partir de: 01/09/2021 Até30/09/2021
 Qtde Plantões: 14

Processo N.: 476296/2021

Nome: (90521/1) MARIA DE FATIMA ALVES DO BOMFIM
 Cargo/Função: (4946) PROFIS TEC NIV MEDIO SERV SAUDE SUS
 Referência: D-007 Carga Horária: 40H
 Un. Adm: (197254) COORD DA UNIDADE III
 A Partir de: 01/09/2021 Até15/09/2021
 Qtde Plantões: 7

Processo N.: 476274/2021

Nome: (67474/2) MARIA DE FATIMA CASTRO BORGES
 Cargo/Função: (4912) PROFIS TEC NIV SUPERIOR SERV SAUDE SUS
 Referência: D-007 Carga Horária: 30H
 Un. Adm: (197246) COORD DE APOIO TECNICO DO CIAPS
 A Partir de: 01/09/2021 Até30/09/2021
 Qtde Plantões: 10

Processo N.: 450118/2021

Nome: (281108/2) MARIA DE FATIMA DOS SANTOS FERNANDES
 Cargo/Função: (12036) NIVEL SUPERIOR ASSISTENCIAL
 Referência: 000 Carga Horária: 40H
 Un. Adm: (195731) HOSP REGIONAL DE ALTA FLORESTA ALBERT SABIN
 A Partir de: 01/08/2021 Até31/08/2021
 Qtde Plantões: 14

Processo N.: 464726/2021

Nome: (116906/1) MARIA DE FATIMA GOMES COELHO
 Cargo/Função: (4946) PROFIS TEC NIV MEDIO SERV SAUDE SUS
 Referência: D-006 Carga Horária: 40H
 Un. Adm: (195685) HOSP REGIONAL RONDONOPOLIS IRMA ELZA GIOVANELLA
 A Partir de: 01/09/2021 Até30/09/2021
 Qtde Plantões: 11

Processo N.: 450118/2021

Nome: (300261/2) MARIA DE FATIMA LAURETH
 Cargo/Função: (12036) NIVEL SUPERIOR ASSISTENCIAL
 Referência: 000 Carga Horária: 40H
 Un. Adm: (195731) HOSP REGIONAL DE ALTA FLORESTA ALBERT SABIN
 A Partir de: 01/08/2021 Até31/08/2021
 Qtde Plantões: 11

Processo N.: 432598/2021

Nome: (293880/2) MARIA DE FATIMA NUNES CAVALCANTE
 Cargo/Função: (12038) NIVEL TECNICO ASSISTENCIAL
 Referência: 000 Carga Horária: 40H
 Un. Adm: (195685) HOSP REGIONAL RONDONOPOLIS IRMA ELZA GIOVANELLA
 A Partir de: 01/08/2021 Até31/08/2021
 Qtde Plantões: 13

Processo N.: 432598/2021

Nome: (293879/2) MARIA DE FATIMA SANTANA RIBEIRO
 Cargo/Função: (12038) NIVEL TECNICO ASSISTENCIAL
 Referência: 000 Carga Horária: 40H
 Un. Adm: (195685) HOSP REGIONAL RONDONOPOLIS IRMA ELZA GIOVANELLA
 A Partir de: 01/08/2021 Até31/08/2021
 Qtde Plantões: 13

Processo N.: 432598/2021

Nome: (300243/1) MARIA DE FATIMA SOARES DE OLIVEIRA
 Cargo/Função: (12038) NIVEL TECNICO ASSISTENCIAL
 Referência: 000 Carga Horária: 40H
 Un. Adm: (195685) HOSP REGIONAL RONDONOPOLIS IRMA ELZA GIOVANELLA
 A Partir de: 01/08/2021 Até31/08/2021
 Qtde Plantões: 13

Processo N.: 426284/2021

Nome: (55618/2) MARIA DE JESUS RODRIGUES
 Cargo/Função: (4946) PROFIS TEC NIV MEDIO SERV SAUDE SUS
 Referência: D-009 Carga Horária: 40H
 Un. Adm: (195715) HOSP REGIONAL DE COLIDER
 A Partir de: 01/08/2021 Até31/08/2021
 Qtde Plantões: 10

Processo N.: 479372/2021

Nome: (55618/2) MARIA DE JESUS RODRIGUES
 Cargo/Função: (4946) PROFIS TEC NIV MEDIO SERV SAUDE SUS
 Referência: D-009 Carga Horária: 40H
 Un. Adm: (195715) HOSP REGIONAL DE COLIDER
 A Partir de: 01/09/2021 Até30/09/2021
 Qtde Plantões: 13

Processo N.: 476296/2021

Nome: (124220/5) MARIA DE JESUS SILVA SUNCAO
 Cargo/Função: (4946) PROFIS TEC NIV MEDIO SERV SAUDE SUS
 Referência: A-001 Carga Horária: 40H
 Un. Adm: (197238) SUPERINT DO CIAPS
 A Partir de: 01/09/2021 Até30/09/2021
 Qtde Plantões: 14

Processo N.: 432598/2021

Nome: (291659/3) MARIA DO CARMO SALDANHA
 Cargo/Função: (12038) NIVEL TECNICO ASSISTENCIAL
 Referência: 000 Carga Horária: 40H
 Un. Adm: (195685) HOSP REGIONAL RONDONOPOLIS IRMA ELZA GIOVANELLA
 A Partir de: 01/08/2021 Até31/08/2021
 Qtde Plantões: 12

Processo N.: 484619/2021

Nome: (295483/2) MARIA DOS REIS MARTINS
 Cargo/Função: (12038) NIVEL TECNICO ASSISTENCIAL
 Referência: 000 Carga Horária: 40H
 Un. Adm: (118710) UNID ESPECIAL DE CONTR MOVIMENTACAO DE PESSOAL
 A Partir de: 01/09/2021 Até30/09/2021
 Qtde Plantões: 14

Processo N.: 476062/2021

Nome: (300395/1) MARIA EDUARDA GONCALVES ZAKALHUK
 Cargo/Função: (12044) NIVEL MEDIO ADMINISTRATIVO
 Referência: 000 Carga Horária: 40H
 Un. Adm: (195740) HOSP REGIONAL DE SINOP
 A Partir de: 01/09/2021 Até30/09/2021
 Qtde Plantões: 14

Processo N.: 476249/2021

Nome: (118518/1) MARIA IDAIR RODRIGUES SILVA ARRUDA
 Cargo/Função: (4912) PROFIS TEC NIV SUPERIOR SERV SAUDE SUS
 Referência: D-006 Carga Horária: 40H
 Un. Adm: (197246) COORD DE APOIO TECNICO DO CIAPS
 A Partir de: 01/09/2021 Até30/09/2021
 Qtde Plantões: 14

Processo N.: 484387/2021

Nome: (232537/3) MARIA IEDA DA SILVA
 Cargo/Função: (12038) NIVEL TECNICO ASSISTENCIAL
 Referência: 000 Carga Horária: 40H
 Un. Adm: (197041) COORD DO SERVICIO DE ATEND MOVEEL DE URGENCIA
 SAMU
 A Partir de: 01/09/2021 Até30/09/2021
 Qtde Plantões: 12

Processo N.: 484394/2021

Nome: (90544/1) MARIA IEDA MACEDO DA SILVA
 Cargo/Função: (4946) PROFIS TEC NIV MEDIO SERV SAUDE SUS
 Referência: D-007 Carga Horária: 40H
 Un. Adm: (152218) GER DE ENFERMAGEM DO SAMU
 A Partir de: 01/09/2021 Até30/09/2021
 Qtde Plantões: 11

Processo N.: 476296/2021

Nome: (94406/1) MARIA IRISMAR SILVA DE SOUZA
 Cargo/Função: (4946) PROFIS TEC NIV MEDIO SERV SAUDE SUS
 Referência: D-007 Carga Horária: 40H
 Un. Adm: (197246) COORD DE APOIO TECNICO DO CIAPS
 A Partir de: 01/09/2021 Até30/09/2021
 Qtde Plantões: 14

Processo N.: 432598/2021

Nome: (293877/2) MARIA JOSE CORREA
 Cargo/Função: (12038) NIVEL TECNICO ASSISTENCIAL
 Referência: 000 Carga Horária: 40H
 Un. Adm: (195685) HOSP REGIONAL RONDONOPOLIS IRMA ELZA GIOVANELLA
 A Partir de: 01/08/2021 Até31/08/2021
 Qtde Plantões: 13

Processo N.: 484619/2021

Nome: (294895/2) MARIA JOSE DA SILVA BISPO
 Cargo/Função: (12038) NIVEL TECNICO ASSISTENCIAL
 Referência: 000 Carga Horária: 40H
 Un. Adm: (118710) UNID ESPECIAL DE CONTR MOVIMENTACAO DE PESSOAL
 A Partir de: 01/09/2021 Até30/09/2021
 Qtde Plantões: 11

Processo N.: 484541/2021

Nome: (295072/2) MARIA JOSE DA SILVA XAVIER
 Cargo/Função: (12044) NIVEL MEDIO ADMINISTRATIVO
 Referência: 000 Carga Horária: 40H
 Un. Adm: (118710) UNID ESPECIAL DE CONTR MOVIMENTACAO DE PESSOAL
 A Partir de: 01/09/2021 Até30/09/2021
 Qtde Plantões: 14

Processo N.: 498255/2021

Nome: (90546/1) MARIA JOSE DE MENESE
 Cargo/Função: (4989) PROFIS APOIO SERV SAUDE SUS
 Referência: D-007 Carga Horária: 40H
 Un. Adm: (195715) HOSP. REG. DE COLIDER
 A Partir de: 01/02/2021 Até28/02/2021
 Qtde Plantões: 14

Processo N.: 432598/2021

Nome: (292406/3) MARIA JOSE GARCIA CAMPOS RODRIGUES
 Cargo/Função: (12038) NIVEL TECNICO ASSISTENCIAL
 Referência: 000 Carga Horária: 40H
 Un. Adm: (195685) HOSP REGIONAL RONDONOPOLIS IRMA ELZA GIOVANELLA
 A Partir de: 01/08/2021 Até31/08/2021
 Qtde Plantões: 13

Processo N.: 432598/2021

Nome: (305119/1) MARIA JURACY COUTO NETA
 Cargo/Função: (12038) NIVEL TECNICO ASSISTENCIAL
 Referência: 000 Carga Horária: 40H
 Un. Adm: (195685) HOSP REGIONAL RONDONOPOLIS IRMA ELZA GIOVANELLA
 A Partir de: 01/08/2021 Até31/08/2021
 Qtde Plantões: 13

Processo N.: 476296/2021

Nome: (111329/1) MARIA LUCIA RODRIGUES
 Cargo/Função: (4946) PROFIS TEC NIV MEDIO SERV SAUDE SUS
 Referência: A-005 Carga Horária: 40H
 Un. Adm: (197246) COORD DE APOIO TECNICO DO CIAPS
 A Partir de: 01/09/2021 Até30/09/2021
 Qtde Plantões: 14

Processo N.: 476296/2021

Nome: (234230/6) MARIA LUCIANA BESERRA OLIVEIRA
 Cargo/Função: (4946) PROFIS TEC NIV MEDIO SERV SAUDE SUS
 Referência: A-001 Carga Horária: 40H
 Un. Adm: (197238) SUPERINT DO CIAPS
 A Partir de: 01/09/2021 Até30/09/2021
 Qtde Plantões: 13

Processo N.: 432598/2021

Nome: (302818/1) MARIA LYANDRA DA SILVA SANCHES
 Cargo/Função: (12038) NIVEL TECNICO ASSISTENCIAL
 Referência: 000 Carga Horária: 40H
 Un. Adm: (195685) HOSP REGIONAL RONDONOPOLIS IRMA ELZA GIOVANELLA
 A Partir de: 01/08/2021 Até31/08/2021
 Qtde Plantões: 9

Processo N.: 358074/2021

Nome: (60284/7) MARIA MARTA LINO DE OLIVEIRA SILVA
 Cargo/Função: (4912) PROFIS TEC NIV SUPERIOR SERV SAUDE SUS
 Referência: D-009 Carga Horária: 40H
 Un. Adm: (195707) HOSP REG DOUTOR ANTONIO CARLOS SOUTO FONTES
 A Partir de: 01/06/2021 Até30/06/2021
 Qtde Plantões: 10

Processo N.: 431321/2021

Nome: (115775/1) MARIA ROSANGELA DE SOUZA GARAY
 Cargo/Função: (4946) PROFIS TEC NIV MEDIO SERV SAUDE SUS
 Referência: D-006 Carga Horária: 30H
 Un. Adm: (151475) DIR. DO ESCRITORIO REG. DE SAUDE DE RONDONOPOLIS
 A Partir de: 01/06/2021 Até30/06/2021
 Qtde Plantões: 10

Processo N.: 432598/2021

Nome: (293875/2) MARIA VILANEIDE DE LIMA LOPES
 Cargo/Função: (12038) NIVEL TECNICO ASSISTENCIAL
 Referência: 000 Carga Horária: 40H
 Un. Adm: (195685) HOSP REGIONAL RONDONOPOLIS IRMA ELZA GIOVANELLA
 A Partir de: 01/08/2021 Até31/08/2021
 Qtde Plantões: 13

Processo N.: 476254/2021

Nome: (304354/2) MARIANA CARVALHO MOURA
 Cargo/Função: (12036) NIVEL SUPERIOR ASSISTENCIAL
 Referência: 000 Carga Horária: 20H
 Un. Adm: (197238) SUPERINT DO CIAPS
 A Partir de: 01/09/2021 Até30/09/2021
 Qtde Plantões: 7

Processo N.: 469226/2021

Nome: (291667/3) MARIANA FERREIRA CERQUEIRA
 Cargo/Função: (12040) NIVEL AUXILIAR ASSISTENCIAL
 Referência: 000 Carga Horária: 40H
 Un. Adm: (195685) HOSP REGIONAL RONDONOPOLIS IRMA ELZA GIOVANELLA
 A Partir de: 01/09/2021 Até30/09/2021
 Qtde Plantões: 13

Processo N.: 437260/2021

Nome: (296582/2) MARIANA PEREIRA DE PINHO
Cargo/Função: (12036) NIVEL SUPERIOR ASSISTENCIAL
Referência: 000 Carga Horária: 40H
Un. Adm: (195693) HOSP REGIONAL DE SORRISO
A Partir de: 01/08/2021 Até31/08/2021
Qtde Plantões: 9

Processo N.: 484394/2021

Nome: (94527/1) MARIETE ALVES DA SILVA
Cargo/Função: (4946) PROFIS TEC NIV MEDIO SERV SAUDE SUS
Referência: D-007 Carga Horária: 30H
Un. Adm: (152218) GER DE ENFERMAGEM DO SAMU
A Partir de: 01/09/2021 Até30/09/2021
Qtde Plantões: 10

Processo N.: 467536/2021

Nome: (112141/1) MARILAC CAMPOS CARVALHO
Cargo/Função: (4912) PROFIS TEC NIV SUPERIOR SERV SAUDE SUS
Referência: D-006 Carga Horária: 40H
Un. Adm: (195685) HOSP REGIONAL RONDONOPOLIS IRMA ELZA GIOVANELLA
A Partir de: 01/09/2021 Até30/09/2021
Qtde Plantões: 14

Processo N.: 450118/2021

Nome: (281316/3) MARILEIA LIRA DE ASSIS
Cargo/Função: (12036) NIVEL SUPERIOR ASSISTENCIAL
Referência: 000 Carga Horária: 40H
Un. Adm: (195731) HOSP REGIONAL DE ALTA FLORESTA ALBERT SABIN
A Partir de: 01/08/2021 Até31/08/2021
Qtde Plantões: 13

Processo N.: 437260/2021

Nome: (132151/6) MARILENE CANOSSA
Cargo/Função: (12036) NIVEL SUPERIOR ASSISTENCIAL
Referência: 000 Carga Horária: 40H
Un. Adm: (195693) HOSP REGIONAL DE SORRISO
A Partir de: 01/08/2021 Até31/08/2021
Qtde Plantões: 13

Processo N.: 484619/2021

Nome: (295843/2) MARILENE SOARES DA SILVA
Cargo/Função: (12038) NIVEL TECNICO ASSISTENCIAL
Referência: 000 Carga Horária: 40H
Un. Adm: (118710) UNID ESPECIAL DE CONTR MOVIMENTACAO DE PESSOAL
A Partir de: 01/09/2021 Até30/09/2021
Qtde Plantões: 14

Processo N.: 484619/2021

Nome: (295316/2) MARILUCE DE CAMPOS ROSARIO
Cargo/Função: (12038) NIVEL TECNICO ASSISTENCIAL
Referência: 000 Carga Horária: 40H
Un. Adm: (118710) UNID ESPECIAL DE CONTR MOVIMENTACAO DE PESSOAL
A Partir de: 01/09/2021 Até30/09/2021
Qtde Plantões: 14

Processo N.: 483533/2021

Nome: (114177/2) MARILUCIA PAIM
Cargo/Função: (4946) PROFIS TEC NIV MEDIO SERV SAUDE SUS
Referência: D-006 Carga Horária: 40H
Un. Adm: (195685) HOSP REGIONAL RONDONOPOLIS IRMA ELZA GIOVANELLA
A Partir de: 01/09/2021 Até30/09/2021
Qtde Plantões: 10

Processo N.: 484619/2021

Nome: (298683/1) MARILUCY FATIMA TOMAZ
Cargo/Função: (12038) NIVEL TECNICO ASSISTENCIAL
Referência: 000 Carga Horária: 40H
Un. Adm: (118710) UNID ESPECIAL DE CONTR MOVIMENTACAO DE PESSOAL
A Partir de: 01/09/2021 Até30/09/2021
Qtde Plantões: 14

Processo N.: 484619/2021

Nome: (295013/2) MARILZA ALVES DO NASCIMENTO
Cargo/Função: (12038) NIVEL TECNICO ASSISTENCIAL
Referência: 000 Carga Horária: 40H
Un. Adm: (118710) UNID ESPECIAL DE CONTR MOVIMENTACAO DE PESSOAL
A Partir de: 01/09/2021 Até30/09/2021
Qtde Plantões: 14

Processo N.: 476271/2021

Nome: (97067/1) MARINA DA SILVA COSTA
Cargo/Função: (4989) PROFIS APOIO SERV SAUDE SUS
Referência: B-007 Carga Horária: 40H
Un. Adm: (197289) COORD DO LAR DOCE LAR
A Partir de: 01/09/2021 Até30/09/2021
Qtde Plantões: 13

Processo N.: 426284/2021

Nome: (43720/3) MARINALVA APARECIDA MARTINS DA SILVA
Cargo/Função: (4946) PROFIS TEC NIV MEDIO SERV SAUDE SUS
Referência: D-009 Carga Horária: 40H
Un. Adm: (195715) HOSP REGIONAL DE COLIDER
A Partir de: 01/08/2021 Até31/08/2021
Qtde Plantões: 14

Processo N.: 479372/2021

Nome: (43720/3) MARINALVA APARECIDA MARTINS DA SILVA
Cargo/Função: (4946) PROFIS TEC NIV MEDIO SERV SAUDE SUS
Referência: D-009 Carga Horária: 40H
Un. Adm: (195715) HOSP REGIONAL DE COLIDER
A Partir de: 01/09/2021 Até30/09/2021
Qtde Plantões: 13

Processo N.: 484619/2021

Nome: (129762/5) MARINALVA DE SOUZA SANTOS
Cargo/Função: (12038) NIVEL TECNICO ASSISTENCIAL
Referência: 000 Carga Horária: 40H
Un. Adm: (118710) UNID ESPECIAL DE CONTR MOVIMENTACAO DE PESSOAL
A Partir de: 01/09/2021 Até30/09/2021
Qtde Plantões: 14

Processo N.: 476296/2021

Nome: (93323/1) MARISTELA ALVES DA GUIA
Cargo/Função: (4946) PROFIS TEC NIV MEDIO SERV SAUDE SUS
Referência: D-007 Carga Horária: 40H
Un. Adm: (197254) COORD DA UNIDADE III
A Partir de: 01/09/2021 Até30/09/2021
Qtde Plantões: 14

Processo N.: 483533/2021

Nome: (115485/1) MARISTELA APARECIDA BONELLI CAMPOS
Cargo/Função: (4946) PROFIS TEC NIV MEDIO SERV SAUDE SUS
Referência: D-005 Carga Horária: 40H
Un. Adm: (195685) HOSP REGIONAL RONDONOPOLIS IRMA ELZA GIOVANELLA
A Partir de: 01/09/2021 Até14/09/2021
Qtde Plantões: 6

Processo N.: 484619/2021

Nome: (299602/2) MARISTELA SILVA PEREIRA TEIXEIRA
Cargo/Função: (12038) NIVEL TECNICO ASSISTENCIAL
Referência: 000 Carga Horária: 40H
Un. Adm: (118710) UNID ESPECIAL DE CONTR MOVIMENTACAO DE PESSOAL
A Partir de: 01/09/2021 Até30/09/2021
Qtde Plantões: 8

Processo N.: 484619/2021

Nome: (282258/3) MARLENE DIVINA CORREIA
Cargo/Função: (12038) NIVEL TECNICO ASSISTENCIAL
Referência: 000 Carga Horária: 40H
Un. Adm: (118710) UNID ESPECIAL DE CONTR MOVIMENTACAO DE PESSOAL
A Partir de: 01/09/2021 Até30/09/2021
Qtde Plantões: 14

Processo N.: 484619/2021

Nome: (295053/2) MARLENE GOMES DE MIRANDA
Cargo/Função: (12038) NIVEL TECNICO ASSISTENCIAL
Referência: 000 Carga Horária: 40H
Un. Adm: (118710) UNID ESPECIAL DE CONTR MOVIMENTACAO DE PESSOAL
A Partir de: 01/09/2021 Até30/09/2021
Qtde Plantões: 14

Processo N.: 470621/2021

Nome: (95357/1) MARLENE HOFFMANN
Cargo/Função: (4989) PROFIS APOIO SERV SAUDE SUS
Referência: D-007 Carga Horária: 40H
Un. Adm: (195685) HOSP REGIONAL RONDONOPOLIS IRMA ELZA GIOVANELLA
A Partir de: 01/09/2021 Até30/09/2021
Qtde Plantões: 13

Processo N.: 476296/2021

Nome: (110688/1) MARLENE PASINATO
Cargo/Função: (4946) PROFIS TEC NIV MEDIO SERV SAUDE SUS
Referência: D-006 Carga Horária: 40H
Un. Adm: (197254) COORD DA UNIDADE III
A Partir de: 01/09/2021 Até30/09/2021
Qtde Plantões: 11

Processo N.: 476296/2021

Nome: (29518/2) MARLEY DA COSTA ALMEIDA
Cargo/Função: (4946) PROFIS TEC NIV MEDIO SERV SAUDE SUS
Referência: A-001 Carga Horária: 40H
Un. Adm: (197238) SUPERINT DO CIAPS
A Partir de: 01/09/2021 Até30/09/2021
Qtde Plantões: 14

Processo N.: 484618/2021

Nome: (139019/3) MARLI FRANCISCA DA SILVA
Cargo/Função: (12038) NIVEL TECNICO ASSISTENCIAL
Referência: 000 Carga Horária: 40H
Un. Adm: (118710) UNID ESPECIAL DE CONTR MOVIMENTACAO DE PESSOAL
A Partir de: 19/09/2021 Até30/09/2021
Qtde Plantões: 5

Processo N.: 484619/2021

Nome: (139019/2) MARLI FRANCISCA DA SILVA
Cargo/Função: (12038) NIVEL TECNICO ASSISTENCIAL
Referência: 000 Carga Horária: 40H
Un. Adm: (118710) UNID ESPECIAL DE CONTR MOVIMENTACAO DE PESSOAL
A Partir de: 01/09/2021 Até18/09/2021
Qtde Plantões: 9

Processo N.: 432598/2021

Nome: (292407/3) MARTA CELESTINO DOS SANTOS
Cargo/Função: (12038) NIVEL TECNICO ASSISTENCIAL
Referência: 000 Carga Horária: 40H
Un. Adm: (195685) HOSP REGIONAL RONDONOPOLIS IRMA ELZA GIOVANELLA
A Partir de: 01/08/2021 Até31/08/2021
Qtde Plantões: 13

Processo N.: 484619/2021

Nome: (295016/2) MARTA DOS SANTOS SILVA
Cargo/Função: (12038) NIVEL TECNICO ASSISTENCIAL
Referência: 000 Carga Horária: 40H
Un. Adm: (118710) UNID ESPECIAL DE CONTR MOVIMENTACAO DE PESSOAL
A Partir de: 01/09/2021 Até30/09/2021
Qtde Plantões: 14

Processo N.: 476609/2021

Nome: (95589/1) MARTA HELENA MARTINS ARAUJO
 Cargo/Função: (4912) PROFIS TEC NIV SUPERIOR SERV SAUDE SUS
 Referência: D-007 Carga Horária: 40H
 Un. Adm: (195685) HOSP REGIONAL RONDONOPOLIS IRMA ELZA GIOVANELLA
 A Partir de: 01/09/2021 Até30/09/2021
 Qtde Plantões: 13

Processo N.: 437260/2021

Nome: (299790/2) MATEUS CECHETTI ZANATTA
 Cargo/Função: (12036) NIVEL SUPERIOR ASSISTENCIAL
 Referência: 000 Carga Horária: 40H
 Un. Adm: (195693) HOSP REGIONAL DE SORRISO
 A Partir de: 01/08/2021 Até31/08/2021
 Qtde Plantões: 12

Processo N.: 484619/2021

Nome: (296275/1) MATEUS FRANCISCO ARRUDA DE MORAES
 Cargo/Função: (12038) NIVEL TECNICO ASSISTENCIAL
 Referência: 000 Carga Horária: 40H
 Un. Adm: (118710) UNID ESPECIAL DE CONTR MOVIMENTACAO DE PESSOAL
 A Partir de: 01/09/2021 Até30/09/2021
 Qtde Plantões: 14

Processo N.: 512178/2021

Nome: (300711/1) MATHEUS NUNES RIBEIRO
 Cargo/Função: (12044) NIVEL MEDIO ADMINISTRATIVO
 Referência: 000 Carga Horária: 40H
 Un. Adm: (118710) UNID ESPECIAL DE CONTR MOVIMENTACAO DE PESSOAL
 A Partir de: 01/10/2021 Até31/10/2021
 Qtde Plantões: 12

Processo N.: 471410/2021

Nome: (292280/2) MATHEUS OLIVEIRA SOUZA SILVA
 Cargo/Função: (12046) NIVEL FUNDAMENTAL ADMINISTRATIVO
 Referência: 000 Carga Horária: 40H
 Un. Adm: (195685) HOSP REGIONAL RONDONOPOLIS IRMA ELZA GIOVANELLA
 A Partir de: 01/09/2021 Até30/09/2021
 Qtde Plantões: 13

Processo N.: 484619/2021

Nome: (299920/1) MATILDE CAVALHEIRO AJALA
 Cargo/Função: (12038) NIVEL TECNICO ASSISTENCIAL
 Referência: 000 Carga Horária: 40H
 Un. Adm: (118710) UNID ESPECIAL DE CONTR MOVIMENTACAO DE PESSOAL
 A Partir de: 01/09/2021 Até30/09/2021
 Qtde Plantões: 7

Processo N.: 484619/2021

Nome: (299923/1) MAURICIO DA SILVA
 Cargo/Função: (12038) NIVEL TECNICO ASSISTENCIAL
 Referência: 000 Carga Horária: 40H
 Un. Adm: (118710) UNID ESPECIAL DE CONTR MOVIMENTACAO DE PESSOAL
 A Partir de: 01/09/2021 Até30/09/2021
 Qtde Plantões: 14

Processo N.: 484387/2021

Nome: (280236/3) MAYARA CORREA SOUZA
 Cargo/Função: (12038) NIVEL TECNICO ASSISTENCIAL
 Referência: 000 Carga Horária: 40H
 Un. Adm: (197041) COORD DO SERVICO DE ATEND MOVEL DE URGENCIA

SAMU

A Partir de: 01/09/2021 Até30/09/2021
 Qtde Plantões: 13

Processo N.: 469193/2021

Nome: (296462/1) MAYARA LUCAS CALDERA
 Cargo/Função: (12038) NIVEL TECNICO ASSISTENCIAL
 Referência: 000 Carga Horária: 40H
 Un. Adm: (195715) HOSP REGIONAL DE COLIDER
 A Partir de: 01/09/2021 Até30/09/2021
 Qtde Plantões: 13

Processo N.: 432598/2021

Nome: (293872/2) MAYK HENRIQUE ROSA CAMPOS
 Cargo/Função: (12038) NIVEL TECNICO ASSISTENCIAL
 Referência: 000 Carga Horária: 40H
 Un. Adm: (195685) HOSP REGIONAL RONDONOPOLIS IRMA ELZA GIOVANELLA
 A Partir de: 01/08/2021 Até31/08/2021
 Qtde Plantões: 12

Processo N.: 484541/2021

Nome: (280490/3) MAYKSON FERREIRA DOS SANTOS
 Cargo/Função: (12044) NIVEL MEDIO ADMINISTRATIVO
 Referência: 000 Carga Horária: 40H
 Un. Adm: (118710) UNID ESPECIAL DE CONTR MOVIMENTACAO DE PESSOAL
 A Partir de: 01/09/2021 Até30/09/2021
 Qtde Plantões: 14

Processo N.: 484619/2021

Nome: (302831/1) MAYRA DENISE BOSCO DE SOUZA RONDON
 Cargo/Função: (12038) NIVEL TECNICO ASSISTENCIAL
 Referência: 000 Carga Horária: 40H
 Un. Adm: (118710) UNID ESPECIAL DE CONTR MOVIMENTACAO DE PESSOAL
 A Partir de: 01/09/2021 Até30/09/2021
 Qtde Plantões: 13

Processo N.: 484387/2021

Nome: (299510/1) MICHELLE BENFICA TESTA
 Cargo/Função: (12038) NIVEL TECNICO ASSISTENCIAL
 Referência: 000 Carga Horária: 40H
 Un. Adm: (152196) COORD.DO SERVIÇO DE ATEND.MÓVEL DE URGÊNCIA DO
 SUS
 A Partir de: 01/09/2021 Até30/09/2021
 Qtde Plantões: 13

Processo N.: 484575/2021

Nome: (289235/3) MICHELLE CARLA COSTA
 Cargo/Função: (12036) NIVEL SUPERIOR ASSISTENCIAL
 Referência: 000 Carga Horária: 30H
 Un. Adm: (195715) HOSP REGIONAL DE COLIDER
 A Partir de: 01/09/2021 Até30/09/2021
 Qtde Plantões: 10

Processo N.: 445227/2021

Nome: (265112/3) MICHELY MAGALHAES CANTINHO CUNTO
 Cargo/Função: (12036) NIVEL SUPERIOR ASSISTENCIAL
 Referência: 000 Carga Horária: 40H
 Un. Adm: (197041) COORD DO SERVICO DE ATEND MOVEL DE URGENCIA

SAMU

A Partir de: 01/08/2021 Até31/08/2021
 Qtde Plantões: 14

Processo N.: 484395/2021

Nome: (265112/3) MICHELY MAGALHAES CANTINHO CUNTO
 Cargo/Função: (12036) NIVEL SUPERIOR ASSISTENCIAL
 Referência: 000 Carga Horária: 40H
 Un. Adm: (197041) COORD DO SERVICO DE ATEND MOVEL DE URGENCIA

SAMU

A Partir de: 01/09/2021 Até30/09/2021
 Qtde Plantões: 13

Processo N.: 484619/2021

Nome: (304140/1) MIRIAN DE OLIVEIRA RIOS
 Cargo/Função: (12038) NIVEL TECNICO ASSISTENCIAL
 Referência: 000 Carga Horária: 40H
 Un. Adm: (118710) UNID ESPECIAL DE CONTR MOVIMENTACAO DE PESSOAL
 A Partir de: 01/09/2021 Até30/09/2021
 Qtde Plantões: 14

Processo N.: 484619/2021

Nome: (296270/1) MISAELO COSTA SANTANA
 Cargo/Função: (12038) NIVEL TECNICO ASSISTENCIAL
 Referência: 000 Carga Horária: 40H
 Un. Adm: (118710) UNID ESPECIAL DE CONTR MOVIMENTACAO DE PESSOAL
 A Partir de: 01/09/2021 Até30/09/2021
 Qtde Plantões: 13

Processo N.: 512178/2021

Nome: (300717/1) MONIQUE REGINA SANTANA DE FIGUEIREDO
 Cargo/Função: (12044) NIVEL MEDIO ADMINISTRATIVO
 Referência: 000 Carga Horária: 40H
 Un. Adm: (118710) UNID ESPECIAL DE CONTR MOVIMENTACAO DE PESSOAL
 A Partir de: 01/10/2021 Até31/10/2021
 Qtde Plantões: 10

Processo N.: 476522/2021

Nome: (55524/12) MORACYR ISAC DA ANUNCIACAO FILHO
 Cargo/Função: (4946) PROFIS TEC NIV MEDIO SERV SAUDE SUS
 Referência: D-010 Carga Horária: 30H
 Un. Adm: (191078) COORD DE APOIO ADMINISTRATIVO DO CIAPS
 A Partir de: 15/09/2021 Até30/09/2021
 Qtde Plantões: 8

Processo N.: 476269/2021

Nome: (87032/3) NADIA MARIA BOABAI
 Cargo/Função: (4912) PROFIS TEC NIV SUPERIOR SERV SAUDE SUS
 Referência: D-006 Carga Horária: 40H
 Un. Adm: (197254) COORD DA UNIDADE III
 A Partir de: 01/09/2021 Até30/09/2021
 Qtde Plantões: 12

Processo N.: 476267/2021

Nome: (103012/2) NADIR MARIA METZNER
 Cargo/Função: (4912) PROFIS TEC NIV SUPERIOR SERV SAUDE SUS
 Referência: D-006 Carga Horária: 30H
 Un. Adm: (197246) COORD DE APOIO TECNICO DO CIAPS
 A Partir de: 14/09/2021 Até30/09/2021
 Qtde Plantões: 6

Processo N.: 484619/2021

Nome: (295404/2) NATALINA MOISES BEZERRA
 Cargo/Função: (12038) NIVEL TECNICO ASSISTENCIAL
 Referência: 000 Carga Horária: 40H
 Un. Adm: (118710) UNID ESPECIAL DE CONTR MOVIMENTACAO DE PESSOAL
 A Partir de: 01/09/2021 Até30/09/2021
 Qtde Plantões: 14

Processo N.: 432598/2021

Nome: (291837/3) NAYARA CIBELE NUNES DA SILVA
 Cargo/Função: (12038) NIVEL TECNICO ASSISTENCIAL
 Referência: 000 Carga Horária: 40H
 Un. Adm: (195685) HOSP REGIONAL RONDONOPOLIS IRMA ELZA GIOVANELLA
 A Partir de: 01/08/2021 Até31/08/2021
 Qtde Plantões: 13

Processo N.: 484619/2021

Nome: (305556/1) NAYHARA SATURNINO DOS SANTOS E SILVA
 Cargo/Função: (12038) NIVEL TECNICO ASSISTENCIAL
 Referência: 000 Carga Horária: 40H
 Un. Adm: (118710) UNID ESPECIAL DE CONTR MOVIMENTACAO DE PESSOAL
 A Partir de: 01/09/2021 Até30/09/2021
 Qtde Plantões: 12

Processo N.: 476267/2021

Nome: (70593/3) NEIDE VERA PRADO DA SILVA
 Cargo/Função: (4912) PROFIS TEC NIV SUPERIOR SERV SAUDE SUS
 Referência: C-006 Carga Horária: 30H
 Un. Adm: (197246) COORD DE APOIO TECNICO DO CIAPS
 A Partir de: 01/09/2021 Até30/09/2021
 Qtde Plantões: 6

Processo N.: 432598/2021

Nome: (292625/2) NEIDIANA BORGES DE SOUZA
Cargo/Função: (12038) NIVEL TECNICO ASSISTENCIAL
Referência: 000 Carga Horária: 40H
Un. Adm: (195685) HOSP REGIONAL RONDONOPOLIS IRMA ELZA GIOVANELLA
A Partir de: 01/08/2021 Até31/08/2021
Qtde Plantões: 13

Processo N.: 432598/2021

Nome: (234002/3) NEUZETH DE SOUZA FERREIRA
Cargo/Função: (12038) NIVEL TECNICO ASSISTENCIAL
Referência: 000 Carga Horária: 40H
Un. Adm: (195685) HOSP REGIONAL RONDONOPOLIS IRMA ELZA GIOVANELLA
A Partir de: 01/08/2021 Até31/08/2021
Qtde Plantões: 13

Processo N.: 484619/2021

Nome: (295192/2) NICELIA DE SOUZA RIBEIRO
Cargo/Função: (12038) NIVEL TECNICO ASSISTENCIAL
Referência: 000 Carga Horária: 40H
Un. Adm: (118710) UNID ESPECIAL DE CONTR MOVIMENTACAO DE PESSOAL
A Partir de: 01/09/2021 Até30/09/2021
Qtde Plantões: 14

Processo N.: 467826/2021

Nome: (306881/1) NICOLAS LEITE SOLIS
Cargo/Função: (12036) NIVEL SUPERIOR ASSISTENCIAL
Referência: 000 Carga Horária: 30H
Un. Adm: (195685) HOSP REGIONAL RONDONOPOLIS IRMA ELZA GIOVANELLA
A Partir de: 01/09/2021 Até30/09/2021
Qtde Plantões: 10

Processo N.: 476254/2021

Nome: (52788/1) NICOLAU AVILA CRUZ
Cargo/Função: (4912) PROFIS TEC NIV SUPERIOR SERV SAUDE SUS
Referência: D-008 Carga Horária: 30H
Un. Adm: (197246) COORD DE APOIO TECNICO DO CIAPS
A Partir de: 01/09/2021 Até30/09/2021
Qtde Plantões: 10

Processo N.: 476609/2021

Nome: (95278/1) NILDA MARIA MUNIZ
Cargo/Função: (4912) PROFIS TEC NIV SUPERIOR SERV SAUDE SUS
Referência: D-007 Carga Horária: 40H
Un. Adm: (195685) HOSP REGIONAL RONDONOPOLIS IRMA ELZA GIOVANELLA
A Partir de: 01/09/2021 Até30/09/2021
Qtde Plantões: 13

Processo N.: 432598/2021

Nome: (295576/2) NILZA DOS SANTOS OLIVEIRA
Cargo/Função: (12038) NIVEL TECNICO ASSISTENCIAL
Referência: 000 Carga Horária: 40H
Un. Adm: (195685) HOSP REGIONAL RONDONOPOLIS IRMA ELZA GIOVANELLA
A Partir de: 01/08/2021 Até31/08/2021
Qtde Plantões: 13

Processo N.: 476296/2021

Nome: (122144/1) NILZA GONCALINA MARCAL DE ARRUDA
Cargo/Função: (4946) PROFIS TEC NIV MEDIO SERV SAUDE SUS
Referência: C-006 Carga Horária: 40H
Un. Adm: (197254) COORD DA UNIDADE III
A Partir de: 01/09/2021 Até30/09/2021
Qtde Plantões: 12

Processo N.: 484619/2021

Nome: (300946/1) NILZA REGINA DOS SANTOS SILVA
Cargo/Função: (12038) NIVEL TECNICO ASSISTENCIAL
Referência: 000 Carga Horária: 40H
Un. Adm: (118710) UNID ESPECIAL DE CONTR MOVIMENTACAO DE PESSOAL
A Partir de: 01/09/2021 Até30/09/2021
Qtde Plantões: 13

Processo N.: 484394/2021

Nome: (114009/1) NIVALDETH BORGES DA SILVA
Cargo/Função: (4946) PROFIS TEC NIV MEDIO SERV SAUDE SUS
Referência: D-006 Carga Horária: 30H
Un. Adm: (152218) GER DE ENFERMAGEM DO SAMU
A Partir de: 01/09/2021 Até30/09/2021
Qtde Plantões: 6

Processo N.: 450118/2021

Nome: (281350/2) NOELI ADRIANA DE OLIVEIRA SIMAO
Cargo/Função: (12036) NIVEL SUPERIOR ASSISTENCIAL
Referência: 000 Carga Horária: 40H
Un. Adm: (195731) HOSP REGIONAL DE ALTA FLORESTA ALBERT SABIN
A Partir de: 01/08/2021 Até31/08/2021
Qtde Plantões: 14

Processo N.: 476296/2021

Nome: (121208/9) NOELI APARECIDA DE MELO
Cargo/Função: (4946) PROFIS TEC NIV MEDIO SERV SAUDE SUS
Referência: A-001 Carga Horária: 40H
Un. Adm: (197238) SUPERINT DO CIAPS
A Partir de: 01/09/2021 Até30/09/2021
Qtde Plantões: 14

Processo N.: 451274/2021

Nome: (304697/1) NOEMI TEREZINHA FROTA
Cargo/Função: (12038) NIVEL TECNICO ASSISTENCIAL
Referência: 000 Carga Horária: 40H
Un. Adm: (195715) HOSP REGIONAL DE COLIDER
A Partir de: 01/08/2021 Até31/08/2021
Qtde Plantões: 14

Processo N.: 476296/2021

Nome: (298930/1) NUBIA CLAUDIA GONCALVES
Cargo/Função: (12038) NIVEL TECNICO ASSISTENCIAL
Referência: 000 Carga Horária: 40H
Un. Adm: (197254) COORD DA UNIDADE III
A Partir de: 01/09/2021 Até30/09/2021
Qtde Plantões: 7

Processo N.: 476522/2021

Nome: (63762/1) ODENETE REZENDE DO NASCIMENTO
Cargo/Função: (4946) PROFIS TEC NIV MEDIO SERV SAUDE SUS
Referência: D-009 Carga Horária: 40H
Un. Adm: (197254) COORD DA UNIDADE III
A Partir de: 03/09/2021 Até30/09/2021
Qtde Plantões: 13

Processo N.: 432598/2021

Nome: (295183/2) ODETE MARIA DE FREITAS ANDRADE
Cargo/Função: (12038) NIVEL TECNICO ASSISTENCIAL
Referência: 000 Carga Horária: 40H
Un. Adm: (195685) HOSP REGIONAL RONDONOPOLIS IRMA ELZA GIOVANELLA
A Partir de: 01/08/2021 Até31/08/2021
Qtde Plantões: 14

Processo N.: 437260/2021

Nome: (280938/2) OSEIAS DA SILVA DALLABARBA
Cargo/Função: (12036) NIVEL SUPERIOR ASSISTENCIAL
Referência: 000 Carga Horária: 40H
Un. Adm: (195693) HOSP REGIONAL DE SORRISO
A Partir de: 01/08/2021 Até31/08/2021
Qtde Plantões: 13

Processo N.: 484619/2021

Nome: (298608/1) OSEIAS MAIA DA SILVA
Cargo/Função: (12038) NIVEL TECNICO ASSISTENCIAL
Referência: 000 Carga Horária: 40H
Un. Adm: (118710) UNID ESPECIAL DE CONTR MOVIMENTACAO DE PESSOAL
A Partir de: 01/09/2021 Até30/09/2021
Qtde Plantões: 14

Processo N.: 476296/2021

Nome: (306900/1) PAOLA CRISTINA BOMFIM DO NASCIMENTO
Cargo/Função: (12038) NIVEL TECNICO ASSISTENCIAL
Referência: 000 Carga Horária: 40H
Un. Adm: (197289) COORD DO LAR DOCE LAR
A Partir de: 01/09/2021 Até30/09/2021
Qtde Plantões: 14

Processo N.: 484387/2021

Nome: (299508/1) PATRICIA DA PIEDADE FERNANDES
Cargo/Função: (12038) NIVEL TECNICO ASSISTENCIAL
Referência: 000 Carga Horária: 40H
Un. Adm: (152196) COORD.DO SERVIÇO DE ATEND.MÓVEL DE URGÊNCIA DO SUS
A Partir de: 01/09/2021 Até30/09/2021
Qtde Plantões: 12

Processo N.: 437260/2021

Nome: (285393/2) PATRICIA DE FATIMA TOLOI
Cargo/Função: (12036) NIVEL SUPERIOR ASSISTENCIAL
Referência: 000 Carga Horária: 40H
Un. Adm: (195693) HOSP REGIONAL DE SORRISO
A Partir de: 01/08/2021 Até31/08/2021
Qtde Plantões: 8

Processo N.: 450118/2021

Nome: (296186/1) PATRICIA EVERARDO DE SOUSA
Cargo/Função: (12036) NIVEL SUPERIOR ASSISTENCIAL
Referência: 000 Carga Horária: 40H
Un. Adm: (195731) HOSP REGIONAL DE ALTA FLORESTA ALBERT SABIN
A Partir de: 01/08/2021 Até31/08/2021
Qtde Plantões: 13

Processo N.: 484387/2021

Nome: (296382/3) PATRICIA MENDES FONTANELE OLIVEIRA
Cargo/Função: (12038) NIVEL TECNICO ASSISTENCIAL
Referência: 000 Carga Horária: 40H
Un. Adm: (152196) COORD.DO SERVIÇO DE ATEND.MÓVEL DE URGÊNCIA DO SUS
A Partir de: 01/09/2021 Até30/09/2021
Qtde Plantões: 13

Processo N.: 464726/2021

Nome: (116045/1) PATRICIA TEREZINHA GONCALVES
Cargo/Função: (4946) PROFIS TEC NIV MEDIO SERV SAUDE SUS
Referência: D-006 Carga Horária: 40H
Un. Adm: (195685) HOSP REGIONAL RONDONOPOLIS IRMA ELZA GIOVANELLA
A Partir de: 01/09/2021 Até30/09/2021
Qtde Plantões: 6

Processo N.: 484541/2021

Nome: (295414/2) PATRICIA VALERIA SOUSA DO NASCIMENTO
Cargo/Função: (12044) NIVEL MEDIO ADMINISTRATIVO
Referência: 000 Carga Horária: 40H
Un. Adm: (118710) UNID ESPECIAL DE CONTR MOVIMENTACAO DE PESSOAL
A Partir de: 01/09/2021 Até30/09/2021
Qtde Plantões: 14

Processo N.: 432598/2021

Nome: (292185/3) PAULA CRISTINA CARDOSO GUSMAO
Cargo/Função: (12038) NIVEL TECNICO ASSISTENCIAL
Referência: 000 Carga Horária: 40H
Un. Adm: (195685) HOSP REGIONAL RONDONOPOLIS IRMA ELZA GIOVANELLA
A Partir de: 01/08/2021 Até31/08/2021
Qtde Plantões: 13

Processo N.: 476296/2021

Nome: (123356/8) PAULA DENIZE PEREIRA FILSINGER
 Cargo/Função: (4946) PROFIS TEC NIV MEDIO SERV SAUDE SUS
 Referência: A-001 Carga Horária: 40H
 Un. Adm: (197238) SUPERINT DO CIAPS
 A Partir de: 01/09/2021 Até30/09/2021
 Qtde Plantões: 14

Processo N.: 476609/2021

Nome: (98982/1) PAULA REGINA CALESTINI GAIOTTO
 Cargo/Função: (4912) PROFIS TEC NIV SUPERIOR SERV SAUDE SUS
 Referência: D-007 Carga Horária: 40H
 Un. Adm: (198366) SUPERINT DE ENFERMAGEM
 A Partir de: 01/09/2021 Até30/09/2021
 Qtde Plantões: 13

Processo N.: 432598/2021

Nome: (293870/2) PAULA REGINA LIMA MAIA
 Cargo/Função: (12038) NIVEL TECNICO ASSISTENCIAL
 Referência: 000 Carga Horária: 40H
 Un. Adm: (195685) HOSP REGIONAL RONDONOPOLIS IRMA ELZA GIOVANELLA
 A Partir de: 01/08/2021 Até31/08/2021
 Qtde Plantões: 13

Processo N.: 512178/2021

Nome: (225363/2) PAULA TEREZA BODNAR CESAR DE AGUIAR
 Cargo/Função: (12044) NIVEL MEDIO ADMINISTRATIVO
 Referência: 000 Carga Horária: 40H
 Un. Adm: (118710) UNID ESPECIAL DE CONTR MOVIMENTACAO DE PESSOAL
 A Partir de: 01/10/2021 Até31/10/2021
 Qtde Plantões: 11

Processo N.: 484541/2021

Nome: (280369/3) PAULO BATISTA DE SOUZA
 Cargo/Função: (12044) NIVEL MEDIO ADMINISTRATIVO
 Referência: 000 Carga Horária: 40H
 Un. Adm: (118710) UNID ESPECIAL DE CONTR MOVIMENTACAO DE PESSOAL
 A Partir de: 01/09/2021 Até30/09/2021
 Qtde Plantões: 14

Processo N.: 484387/2021

Nome: (232979/3) PAULO FLAVIO DOS SANTOS
 Cargo/Função: (12038) NIVEL TECNICO ASSISTENCIAL
 Referência: 000 Carga Horária: 40H
 Un. Adm: (197041) COORD DO SERVICO DE ATEND MOVEL DE URGENCIA

SAMU

A Partir de: 01/09/2021 Até30/09/2021
 Qtde Plantões: 13

Processo N.: 432598/2021

Nome: (302820/1) PAULO GABRIEL RODRIGUES DA SILVA
 Cargo/Função: (12038) NIVEL TECNICO ASSISTENCIAL
 Referência: 000 Carga Horária: 40H
 Un. Adm: (195685) HOSP REGIONAL RONDONOPOLIS IRMA ELZA GIOVANELLA
 A Partir de: 01/08/2021 Até31/08/2021
 Qtde Plantões: 14

Processo N.: 432598/2021

Nome: (291874/3) PAULO HENRIQUE DE ALMEIDA
 Cargo/Função: (12038) NIVEL TECNICO ASSISTENCIAL
 Referência: 000 Carga Horária: 40H
 Un. Adm: (195685) HOSP REGIONAL RONDONOPOLIS IRMA ELZA GIOVANELLA
 A Partir de: 01/08/2021 Até31/08/2021
 Qtde Plantões: 13

Processo N.: 476253/2021

Nome: (297000/1) PAULO HENRIQUE SILVA MARTELLO
 Cargo/Função: (4912) PROFIS TEC NIV SUPERIOR SERV SAUDE SUS
 Referência: A-001 Carga Horária: 40H
 Un. Adm: (197238) SUPERINT DO CIAPS
 A Partir de: 01/09/2021 Até14/09/2021
 Qtde Plantões: 3

Processo N.: 432598/2021

Nome: (293869/2) PAULO RAFAEL DE SOUZA RODRIGUES XAVIER
 Cargo/Função: (12038) NIVEL TECNICO ASSISTENCIAL
 Referência: 000 Carga Horária: 40H
 Un. Adm: (195685) HOSP REGIONAL RONDONOPOLIS IRMA ELZA GIOVANELLA
 A Partir de: 01/08/2021 Até31/08/2021
 Qtde Plantões: 13

Processo N.: 476250/2021

Nome: (96085/1) PAULO ROBERTO ANTUNES DO NASCIMENTO
 Cargo/Função: (4946) PROFIS TEC NIV MEDIO SERV SAUDE SUS
 Referência: D-007 Carga Horária: 40H
 Un. Adm: (191078) COORD DE APOIO ADMINISTRATIVO DO CIAPS
 A Partir de: 01/09/2021 Até30/09/2021
 Qtde Plantões: 10

Processo N.: 484394/2021

Nome: (114616/1) PEDRO VICENTE DE FREITAS
 Cargo/Função: (4946) PROFIS TEC NIV MEDIO SERV SAUDE SUS
 Referência: D-006 Carga Horária: 30H
 Un. Adm: (152218) GER DE ENFERMAGEM DO SAMU
 A Partir de: 01/09/2021 Até30/09/2021
 Qtde Plantões: 10

Processo N.: 512178/2021

Nome: (300962/2) PERLA DA SILVA CAPISTRANO
 Cargo/Função: (12044) NIVEL MEDIO ADMINISTRATIVO
 Referência: 000 Carga Horária: 40H
 Un. Adm: (118710) UNID ESPECIAL DE CONTR MOVIMENTACAO DE PESSOAL
 A Partir de: 01/10/2021 Até31/10/2021
 Qtde Plantões: 12

Processo N.: 512178/2021

Nome: (302536/1) PRISCILA FARIA PEREIRA DA SILVA
 Cargo/Função: (12044) NIVEL MEDIO ADMINISTRATIVO
 Referência: 000 Carga Horária: 40H
 Un. Adm: (118710) UNID ESPECIAL DE CONTR MOVIMENTACAO DE PESSOAL
 A Partir de: 01/10/2021 Até31/10/2021
 Qtde Plantões: 10

Processo N.: 437260/2021

Nome: (304201/2) QUELI FERREIRA
 Cargo/Função: (12036) NIVEL SUPERIOR ASSISTENCIAL
 Referência: 000 Carga Horária: 40H
 Un. Adm: (195693) HOSP REGIONAL DE SORRISO
 A Partir de: 01/08/2021 Até31/08/2021
 Qtde Plantões: 13

Processo N.: 476062/2021

Nome: (304479/1) RAFAEL ALVES PACHECO
 Cargo/Função: (12044) NIVEL MEDIO ADMINISTRATIVO
 Referência: 000 Carga Horária: 40H
 Un. Adm: (195740) HOSP REGIONAL DE SINOP
 A Partir de: 01/09/2021 Até30/09/2021
 Qtde Plantões: 14

Processo N.: 476084/2021

Nome: (306340/1) RAFAEL BIAZOTO CORTE
 Cargo/Função: (12054) CONDUTOR DE AMBULANCIA
 Referência: 000 Carga Horária: 40H
 Un. Adm: (118710) HOSP REGIONAL DE ALTA FLORESTA ALBERT SABIN
 A Partir de: 01/09/2021 Até30/09/2021
 Qtde Plantões: 14

Processo N.: 512178/2021

Nome: (304666/1) RAFAEL PEREIRA JARDIM
 Cargo/Função: (12044) NIVEL MEDIO ADMINISTRATIVO
 Referência: 000 Carga Horária: 40H
 Un. Adm: (118710) UNID ESPECIAL DE CONTR MOVIMENTACAO DE PESSOAL
 A Partir de: 01/10/2021 Até31/10/2021
 Qtde Plantões: 11

Processo N.: 476062/2021

Nome: (302938/1) RAFAELA DA SILVA DO NASCIMENTO CAETANO
 Cargo/Função: (12044) NIVEL MEDIO ADMINISTRATIVO
 Referência: 000 Carga Horária: 40H
 Un. Adm: (195740) HOSP REGIONAL DE SINOP
 A Partir de: 01/09/2021 Até30/09/2021
 Qtde Plantões: 14

Processo N.: 484618/2021

Nome: (296155/2) RAFAELA DEGIANE NASSARDEN
 Cargo/Função: (12038) NIVEL TECNICO ASSISTENCIAL
 Referência: 000 Carga Horária: 40H
 Un. Adm: (118710) UNID ESPECIAL DE CONTR MOVIMENTACAO DE PESSOAL
 A Partir de: 16/09/2021 Até30/09/2021
 Qtde Plantões: 7

Processo N.: 476062/2021

Nome: (293058/2) RAFAELA SILVA BASSICHETTE
 Cargo/Função: (12044) NIVEL MEDIO ADMINISTRATIVO
 Referência: 000 Carga Horária: 40H
 Un. Adm: (195740) HOSP REGIONAL DE SINOP
 A Partir de: 01/09/2021 Até30/09/2021
 Qtde Plantões: 14

Processo N.: 476296/2021

Nome: (298972/1) RAILDA ALVES DE SOUSA
 Cargo/Função: (12038) NIVEL TECNICO ASSISTENCIAL
 Referência: 000 Carga Horária: 40H
 Un. Adm: (197289) COORD DO LAR DOCE LAR
 A Partir de: 01/09/2021 Até30/09/2021
 Qtde Plantões: 14

Processo N.: 476296/2021

Nome: (138440/8) RAIMUNDA GORETE DE SOUSA SILVA
 Cargo/Função: (4946) PROFIS TEC NIV MEDIO SERV SAUDE SUS
 Referência: A-001 Carga Horária: 40H
 Un. Adm: (197238) SUPERINT DO CIAPS
 A Partir de: 01/09/2021 Até30/09/2021
 Qtde Plantões: 14

Processo N.: 476084/2021

Nome: (306339/1) RAMONE PAZ MONTEIRO
 Cargo/Função: (12054) CONDUTOR DE AMBULANCIA
 Referência: 000 Carga Horária: 40H
 Un. Adm: (195731) HOSP REGIONAL DE ALTA FLORESTA ALBERT SABIN
 A Partir de: 01/09/2021 Até30/09/2021
 Qtde Plantões: 14

Processo N.: 476296/2021

Nome: (249131/5) RAPHAEL DOMINGOS PEREIRA DE OLIVEIRA
 Cargo/Função: (4946) PROFIS TEC NIV MEDIO SERV SAUDE SUS
 Referência: A-001 Carga Horária: 40H
 Un. Adm: (197238) SUPERINT DO CIAPS
 A Partir de: 01/09/2021 Até30/09/2021
 Qtde Plantões: 14

Processo N.: 476253/2021

Nome: (240752/12) RAQUEL BATISTA DA SILVA
 Cargo/Função: (4912) PROFIS TEC NIV SUPERIOR SERV SAUDE SUS
 Referência: A-001 Carga Horária: 40H
 Un. Adm: (197238) SUPERINT DO CIAPS
 A Partir de: 01/09/2021 Até30/09/2021
 Qtde Plantões: 13

Processo N.: 437260/2021

Nome: (296662/1) RAQUEL NOGUEIRA MAIA FIDELIS
Cargo/Função: (12036) NIVEL SUPERIOR ASSISTENCIAL
Referência: 000 Carga Horária: 40H
Un. Adm: (195693) HOSP REGIONAL DE SORRISO
A Partir de: 01/08/2021 Até31/08/2021
Qtde Plantões: 13

Processo N.: 445227/2021

Nome: (289346/2) RAYANE VANESSA ROZENDO DA COSTA
Cargo/Função: (12036) NIVEL SUPERIOR ASSISTENCIAL
Referência: 000 Carga Horária: 40H
Un. Adm: (197041) COORD DO SERVICO DE ATEND MOVEL DE URGENCIA

SAMU

A Partir de: 01/08/2021 Até31/08/2021
Qtde Plantões: 14

Processo N.: 484395/2021

Nome: (289346/2) RAYANE VANESSA ROZENDO DA COSTA
Cargo/Função: (12036) NIVEL SUPERIOR ASSISTENCIAL
Referência: 000 Carga Horária: 40H
Un. Adm: (197041) COORD DO SERVICO DE ATEND MOVEL DE URGENCIA

SAMU

A Partir de: 01/09/2021 Até30/09/2021
Qtde Plantões: 13

Processo N.: 484394/2021

Nome: (96174/2) REGINA HELENA CORREA DE SOUZA
Cargo/Função: (4946) PROFIS TEC NIV MEDIO SERV SAUDE SUS
Referência: D-007 Carga Horária: 40H
Un. Adm: (152218) GER DE ENFERMAGEM DO SAMU
A Partir de: 01/09/2021 Até30/09/2021
Qtde Plantões: 13

Processo N.: 432598/2021

Nome: (291820/3) RENATA COELHO RODRIGUES PEREIRA
Cargo/Função: (12038) NIVEL TECNICO ASSISTENCIAL
Referência: 000 Carga Horária: 40H
Un. Adm: (195685) HOSP REGIONAL RONDONOPOLIS IRMA ELZA GIOVANELLA
A Partir de: 01/08/2021 Até31/08/2021
Qtde Plantões: 13

Processo N.: 432598/2021

Nome: (292412/3) RENATA DE SOUZA CARVALHO
Cargo/Função: (12038) NIVEL TECNICO ASSISTENCIAL
Referência: 000 Carga Horária: 40H
Un. Adm: (195685) HOSP REGIONAL RONDONOPOLIS IRMA ELZA GIOVANELLA
A Partir de: 01/08/2021 Até31/08/2021
Qtde Plantões: 8

Processo N.: 484541/2021

Nome: (205333/3) RENATA PEGORARO LOBO
Cargo/Função: (12044) NIVEL MEDIO ADMINISTRATIVO
Referência: 000 Carga Horária: 40H
Un. Adm: (118710) UNID ESPECIAL DE CONTR MOVIMENTACAO DE PESSOAL
A Partir de: 01/09/2021 Até30/09/2021
Qtde Plantões: 14

Processo N.: 467617/2021

Nome: (305148/1) RENNAN SENE MATIAS
Cargo/Função: (12038) NIVEL TECNICO ASSISTENCIAL
Referência: 000 Carga Horária: 40H
Un. Adm: (195685) HOSP REGIONAL RONDONOPOLIS IRMA ELZA GIOVANELLA
A Partir de: 01/09/2021 Até30/09/2021
Qtde Plantões: 14

Processo N.: 512178/2021

Nome: (258404/2) RICARDO DA COSTA RAMOS
Cargo/Função: (12044) NIVEL MEDIO ADMINISTRATIVO
Referência: 000 Carga Horária: 40H
Un. Adm: (118710) UNID ESPECIAL DE CONTR MOVIMENTACAO DE PESSOAL
A Partir de: 01/10/2021 Até31/10/2021
Qtde Plantões: 10

Processo N.: 477313/2021

Nome: (103209/1) RICARDO HOLLAND
Cargo/Função: (4912) PROFIS TEC NIV SUPERIOR SERV SAUDE SUS
Referência: D-006 Carga Horária: 30H
Un. Adm: (195685) HOSP REGIONAL RONDONOPOLIS IRMA ELZA GIOVANELLA
A Partir de: 01/09/2021 Até30/09/2021
Qtde Plantões: 9

Processo N.: 476274/2021

Nome: (72543/3) RITA DE CASSIA SILVA DESIDERIO CUTIARO
Cargo/Função: (4912) PROFIS TEC NIV SUPERIOR SERV SAUDE SUS
Referência: D-007 Carga Horária: 30H
Un. Adm: (197246) COORD DE APOIO TECNICO DO CIAPS
A Partir de: 01/09/2021 Até30/09/2021
Qtde Plantões: 10

Processo N.: 432598/2021

Nome: (299118/2) RIVALDO MOREIRA DA SILVA
Cargo/Função: (12038) NIVEL TECNICO ASSISTENCIAL
Referência: 000 Carga Horária: 40H
Un. Adm: (195685) HOSP REGIONAL RONDONOPOLIS IRMA ELZA GIOVANELLA
A Partir de: 01/08/2021 Até31/08/2021
Qtde Plantões: 6

Processo N.: 476271/2021

Nome: (63756/1) ROBERIO CARLOS DE ABREU
Cargo/Função: (4989) PROFIS APOIO SERV SAUDE SUS
Referência: D-009 Carga Horária: 40H
Un. Adm: (191078) COORD DE APOIO ADMINISTRATIVO DO CIAPS
A Partir de: 01/09/2021 Até30/09/2021
Qtde Plantões: 14

Processo N.: 436114/2021

Nome: (290560/1) ROBERTA LEAL RIBEIRO
Cargo/Função: (12036) NIVEL SUPERIOR ASSISTENCIAL
Referência: 000 Carga Horária: 30H
Un. Adm: (195707) HOSP REG DOUTOR ANTONIO CARLOS SOUTO FONTES
A Partir de: 01/07/2020 Até05/07/2020
Qtde Plantões: 2

Processo N.: 436114/2021

Nome: (290560/2) ROBERTA LEAL RIBEIRO
Cargo/Função: (12036) NIVEL SUPERIOR ASSISTENCIAL
Referência: 000 Carga Horária: 30H
Un. Adm: (195707) HOSP REG DOUTOR ANTONIO CARLOS SOUTO FONTES
A Partir de: 08/07/2020 Até31/07/2020
Qtde Plantões: 8

Processo N.: 432598/2021

Nome: (292224/3) ROBERTO MARQUES DOS SANTOS
Cargo/Função: (12038) NIVEL TECNICO ASSISTENCIAL
Referência: 000 Carga Horária: 40H
Un. Adm: (195685) HOSP REGIONAL RONDONOPOLIS IRMA ELZA GIOVANELLA
A Partir de: 01/08/2021 Até31/08/2021
Qtde Plantões: 13

Processo N.: 476522/2021

Nome: (103753/2) ROBSON MARTINS DE CARVALHO
Cargo/Função: (4946) PROFIS TEC NIV MEDIO SERV SAUDE SUS
Referência: D-012 Carga Horária: 40H
Un. Adm: (197254) COORD DA UNIDADE III
A Partir de: 01/09/2021 Até30/09/2021
Qtde Plantões: 14

Processo N.: 437260/2021

Nome: (298720/1) ROCELMA RIBEIRO BARRETO
Cargo/Função: (12036) NIVEL SUPERIOR ASSISTENCIAL
Referência: 000 Carga Horária: 40H
Un. Adm: (195693) HOSP REGIONAL DE SORRISO
A Partir de: 01/08/2021 Até31/08/2021
Qtde Plantões: 13

Processo N.: 484541/2021

Nome: (208850/4) RODRIGO FERNANDES DA SILVA
Cargo/Função: (12044) NIVEL MEDIO ADMINISTRATIVO
Referência: 000 Carga Horária: 40H
Un. Adm: (118710) UNID ESPECIAL DE CONTR MOVIMENTACAO DE PESSOAL
A Partir de: 01/09/2021 Até30/09/2021
Qtde Plantões: 14

Processo N.: 476296/2021

Nome: (307129/1) RODRIGO JUVINO RAMAO
Cargo/Função: (12038) NIVEL TECNICO ASSISTENCIAL
Referência: 000 Carga Horária: 40H
Un. Adm: (197238) SUPERINT DO CIAPS
A Partir de: 22/09/2021 Até30/09/2021
Qtde Plantões: 4

Processo N.: 445227/2021

Nome: (232547/3) RODRIGO PEREIRA COSTA
Cargo/Função: (12036) NIVEL SUPERIOR ASSISTENCIAL
Referência: 000 Carga Horária: 40H
Un. Adm: (197041) COORD DO SERVICO DE ATEND MOVEL DE URGENCIA

SAMU

A Partir de: 01/08/2021 Até31/08/2021
Qtde Plantões: 10

Processo N.: 484395/2021

Nome: (232547/3) RODRIGO PEREIRA COSTA
Cargo/Função: (12036) NIVEL SUPERIOR ASSISTENCIAL
Referência: 000 Carga Horária: 40H
Un. Adm: (197041) COORD DO SERVICO DE ATEND MOVEL DE URGENCIA

SAMU

A Partir de: 01/09/2021 Até30/09/2021
Qtde Plantões: 12

Processo N.: 437260/2021

Nome: (132154/5) RODRIGO SILVEIRA VARGAS
Cargo/Função: (12036) NIVEL SUPERIOR ASSISTENCIAL
Referência: 000 Carga Horária: 40H
Un. Adm: (195693) HOSP REGIONAL DE SORRISO
A Partir de: 01/08/2021 Até31/08/2021
Qtde Plantões: 14

Processo N.: 484387/2021

Nome: (299533/1) RODRIGO TRINDADE DA SILVA PEREIRA
Cargo/Função: (12038) NIVEL TECNICO ASSISTENCIAL
Referência: 000 Carga Horária: 40H
Un. Adm: (152196) COORD.DO SERVIÇO DE ATEND.MÓVEL DE URGÊNCIA DO SUS

A Partir de: 01/09/2021 Até30/09/2021
Qtde Plantões: 13

Processo N.: 484394/2021

Nome: (110689/1) ROGERIO DE FIGUEIREDO
Cargo/Função: (4946) PROFIS TEC NIV MEDIO SERV SAUDE SUS
Referência: C-006 Carga Horária: 30H
Un. Adm: (152218) GER DE ENFERMAGEM DO SAMU
A Partir de: 01/09/2021 Até14/09/2021
Qtde Plantões: 5

Processo N.: 476250/2021

Nome: (93174/1) ROGERIO FAGUNDES MORAES
Cargo/Função: (4946) PROFIS TEC NIV MEDIO SERV SAUDE SUS
Referência: D-007 Carga Horária: 40H
Un. Adm: (191078) COORD DE APOIO ADMINISTRATIVO DO CIAPS
A Partir de: 01/09/2021 Até30/09/2021
Qtde Plantões: 14

Processo N.: 450118/2021

Nome: (296193/2) ROGERIO FRANCISCO DA SILVA
 Cargo/Função: (12036) NIVEL SUPERIOR ASSISTENCIAL
 Referência: 000 Carga Horária: 40H
 Un. Adm: (195731) HOSP REGIONAL DE ALTA FLORESTA ALBERT SABIN
 A Partir de: 01/08/2021 Até31/08/2021
 Qtde Plantões: 14

Processo N.: 476296/2021

Nome: (240380/6) ROGERIO REIS DA SILVA
 Cargo/Função: (4946) PROFIS TEC NIV MEDIO SERV SAUDE SUS
 Referência: A-001 Carga Horária: 40H
 Un. Adm: (197238) SUPERINT DO CIAPS
 A Partir de: 01/09/2021 Até30/09/2021
 Qtde Plantões: 13

Processo N.: 432598/2021

Nome: (299507/2) ROMARIO MESQUITA DA SILVA
 Cargo/Função: (12038) NIVEL TECNICO ASSISTENCIAL
 Referência: 000 Carga Horária: 40H
 Un. Adm: (195685) HOSP REGIONAL RONDONOPOLIS IRMA ELZA GIOVANELLA
 A Partir de: 01/08/2021 Até31/08/2021
 Qtde Plantões: 13

Processo N.: 476296/2021

Nome: (93346/1) RONALDO DA CRUZ
 Cargo/Função: (4946) PROFIS TEC NIV MEDIO SERV SAUDE SUS
 Referência: D-007 Carga Horária: 30H
 Un. Adm: (197246) COORD DE APOIO TECNICO DO CIAPS
 A Partir de: 01/09/2021 Até30/09/2021
 Qtde Plantões: 9

Processo N.: 445227/2021

Nome: (305477/1) RONALDO ROSA NASCIMENTO JUNIOR
 Cargo/Função: (12036) NIVEL SUPERIOR ASSISTENCIAL
 Referência: 000 Carga Horária: 40H
 Un. Adm: (197041) COORD DO SERVICIO DE ATEND MOVEEL DE URGENCIA

SAMU

A Partir de: 01/08/2021 Até31/08/2021
 Qtde Plantões: 14

Processo N.: 476296/2021

Nome: (123364/5) ROSALINA MORAIS DA COSTA FERREIRA
 Cargo/Função: (4946) PROFIS TEC NIV MEDIO SERV SAUDE SUS
 Referência: A-001 Carga Horária: 40H
 Un. Adm: (197238) SUPERINT DO CIAPS
 A Partir de: 01/09/2021 Até30/09/2021
 Qtde Plantões: 14

Processo N.: 476062/2021

Nome: (293775/2) ROSANA ANGELA DA SILVA BASSICHETTE
 Cargo/Função: (12044) NIVEL MEDIO ADMINISTRATIVO
 Referência: 000 Carga Horária: 40H
 Un. Adm: (195740) HOSP REGIONAL DE SINOP
 A Partir de: 01/09/2021 Até30/09/2021
 Qtde Plantões: 14

Processo N.: 467617/2021

Nome: (291655/3) ROSANA FERREIRA DE PAIVA
 Cargo/Função: (12038) NIVEL TECNICO ASSISTENCIAL
 Referência: 000 Carga Horária: 40H
 Un. Adm: (195685) HOSP REGIONAL RONDONOPOLIS IRMA ELZA GIOVANELLA
 A Partir de: 01/09/2021 Até30/09/2021
 Qtde Plantões: 13

Processo N.: 437260/2021

Nome: (205930/7) ROSANGELA FERREIRA DE SOUZA
 Cargo/Função: (12036) NIVEL SUPERIOR ASSISTENCIAL
 Referência: 000 Carga Horária: 40H
 Un. Adm: (195693) HOSP REGIONAL DE SORRISO
 A Partir de: 17/08/2021 Até31/08/2021
 Qtde Plantões: 1

Processo N.: 445227/2021

Nome: (299912/1) ROSANGELA MIRA BARBOZA NUNES
 Cargo/Função: (12036) NIVEL SUPERIOR ASSISTENCIAL
 Referência: 000 Carga Horária: 40H
 Un. Adm: (197041) COORD DO SERVICIO DE ATEND MOVEEL DE URGENCIA

SAMU

A Partir de: 01/08/2021 Até31/08/2021
 Qtde Plantões: 13

Processo N.: 484395/2021

Nome: (299912/1) ROSANGELA MIRA BARBOZA NUNES
 Cargo/Função: (12036) NIVEL SUPERIOR ASSISTENCIAL
 Referência: 000 Carga Horária: 40H
 Un. Adm: (197041) COORD DO SERVICIO DE ATEND MOVEEL DE URGENCIA

SAMU

A Partir de: 01/09/2021 Até30/09/2021
 Qtde Plantões: 13

Processo N.: 432598/2021

Nome: (292411/3) ROSANI HERCULANA DA SILVA
 Cargo/Função: (12038) NIVEL TECNICO ASSISTENCIAL
 Referência: 000 Carga Horária: 40H
 Un. Adm: (195685) HOSP REGIONAL RONDONOPOLIS IRMA ELZA GIOVANELLA
 A Partir de: 01/08/2021 Até31/08/2021
 Qtde Plantões: 12

Processo N.: 476271/2021

Nome: (90340/1) ROSELI DELGADO SAMPAIO ALVES
 Cargo/Função: (4989) PROFIS APOIO SERV SAUDE SUS
 Referência: D-009 Carga Horária: 40H
 Un. Adm: (191078) COORD DE APOIO ADMINISTRATIVO DO CIAPS
 A Partir de: 01/09/2021 Até30/09/2021
 Qtde Plantões: 13

Processo N.: 432598/2021

Nome: (293882/2) ROSELY GONCALVES MACHADO
 Cargo/Função: (12038) NIVEL TECNICO ASSISTENCIAL
 Referência: 000 Carga Horária: 40H
 Un. Adm: (195685) HOSP REGIONAL RONDONOPOLIS IRMA ELZA GIOVANELLA
 A Partir de: 01/08/2021 Até31/08/2021
 Qtde Plantões: 13

Processo N.: 476271/2021

Nome: (93445/1) ROSEMER SALES
 Cargo/Função: (4989) PROFIS APOIO SERV SAUDE SUS
 Referência: D-007 Carga Horária: 40H
 Un. Adm: (197246) COORD DE APOIO TECNICO DO CIAPS
 A Partir de: 01/09/2021 Até30/09/2021
 Qtde Plantões: 13

Processo N.: 476296/2021

Nome: (120598/9) ROSENIL MARTINS DE OLIVEIRA
 Cargo/Função: (4946) PROFIS TEC NIV MEDIO SERV SAUDE SUS
 Referência: A-001 Carga Horária: 40H
 Un. Adm: (197238) SUPERINT DO CIAPS
 A Partir de: 01/09/2021 Até30/09/2021
 Qtde Plantões: 14

Processo N.: 450118/2021

Nome: (234135/6) ROSENILDA PEREIRA DA SILVA DE SOUZA
 Cargo/Função: (12036) NIVEL SUPERIOR ASSISTENCIAL
 Referência: 000 Carga Horária: 40H
 Un. Adm: (195731) HOSP REGIONAL DE ALTA FLORESTA ALBERT SABIN
 A Partir de: 01/08/2021 Até31/08/2021
 Qtde Plantões: 11

Processo N.: 476296/2021

Nome: (214608/7) ROSIENE LEONEL DE OLIVEIRA
 Cargo/Função: (4946) PROFIS TEC NIV MEDIO SERV SAUDE SUS
 Referência: A-001 Carga Horária: 40H
 Un. Adm: (197238) SUPERINT DO CIAPS
 A Partir de: 01/09/2021 Até30/09/2021
 Qtde Plantões: 13

Processo N.: 478159/2021

Nome: (131878/5) ROSILENE SANTANA DE SOUZA
 Cargo/Função: (12038) NIVEL TECNICO ASSISTENCIAL
 Referência: 000 Carga Horária: 24H
 Un. Adm: (195685) HOSP REGIONAL RONDONOPOLIS IRMA ELZA GIOVANELLA
 A Partir de: 01/09/2021 Até30/09/2021
 Qtde Plantões: 8

Processo N.: 484387/2021

Nome: (232511/3) ROSIMAR LUCAS DA COSTA
 Cargo/Função: (12038) NIVEL TECNICO ASSISTENCIAL
 Referência: 000 Carga Horária: 40H
 Un. Adm: (197041) COORD DO SERVICIO DE ATEND MOVEEL DE URGENCIA

SAMU

A Partir de: 01/09/2021 Até30/09/2021
 Qtde Plantões: 13

Processo N.: 480995/2021

Nome: (86143/1) ROSIMAR PEREIRA DOS SANTOS
 Cargo/Função: (4989) PROFIS APOIO SERV SAUDE SUS
 Referência: D-008 Carga Horária: 40H
 Un. Adm: (195715) HOSP REGIONAL DE COLIDER
 A Partir de: 01/09/2021 Até30/09/2021
 Qtde Plantões: 13

Processo N.: 437260/2021

Nome: (296664/1) ROSIMEIRE CRISTINA PEREIRA
 Cargo/Função: (12036) NIVEL SUPERIOR ASSISTENCIAL
 Referência: 000 Carga Horária: 40H
 Un. Adm: (195693) HOSP REGIONAL DE SORRISO
 A Partir de: 23/08/2021 Até31/08/2021
 Qtde Plantões: 6

Processo N.: 432598/2021

Nome: (292276/3) ROSIRLEI FRANCISCO MARTINS
 Cargo/Função: (12038) NIVEL TECNICO ASSISTENCIAL
 Referência: 000 Carga Horária: 40H
 Un. Adm: (195685) HOSP REGIONAL RONDONOPOLIS IRMA ELZA GIOVANELLA
 A Partir de: 01/08/2021 Até31/08/2021
 Qtde Plantões: 13

Processo N.: 467536/2021

Nome: (90607/2) ROSIVAN RAMOS DA SILVA
 Cargo/Função: (4912) PROFIS TEC NIV SUPERIOR SERV SAUDE SUS
 Referência: D-006 Carga Horária: 40H
 Un. Adm: (195685) HOSP REGIONAL RONDONOPOLIS IRMA ELZA GIOVANELLA
 A Partir de: 01/09/2021 Até30/09/2021
 Qtde Plantões: 13

Processo N.: 469193/2021

Nome: (138369/6) ROZANGELA DE JESUS COSTA DA SILVA
 Cargo/Função: (12038) NIVEL TECNICO ASSISTENCIAL
 Referência: 000 Carga Horária: 40H
 Un. Adm: (195715) HOSP REGIONAL DE COLIDER
 A Partir de: 01/09/2021 Até30/09/2021
 Qtde Plantões: 12

Processo N.: 432598/2021

Nome: (291750/3) ROZIDELMA ALVES FERREIRA DE ANDRADE
 Cargo/Função: (12038) NIVEL TECNICO ASSISTENCIAL
 Referência: 000 Carga Horária: 40H
 Un. Adm: (195685) HOSP REGIONAL RONDONOPOLIS IRMA ELZA GIOVANELLA
 A Partir de: 01/08/2021 Até31/08/2021
 Qtde Plantões: 13

Processo N.: 437260/2021

Nome: (122735/5) ROZILENE PEREIRA DE SOUZA
Cargo/Função: (12036) NIVEL SUPERIOR ASSISTENCIAL
Referência: 000 Carga Horária: 40H
Un. Adm: (195693) HOSP REGIONAL DE SORRISO
A Partir de: 01/08/2021 Até31/08/2021
Qtde Plantões: 14

Processo N.: 437260/2021
Nome: (114250/6) ROZINEIDE DE SOUZA COSTA
Cargo/Função: (12036) NIVEL SUPERIOR ASSISTENCIAL
Referência: 000 Carga Horária: 40H
Un. Adm: (195693) HOSP REGIONAL DE SORRISO
A Partir de: 01/08/2021 Até31/08/2021
Qtde Plantões: 13

Processo N.: 473401/2021
Nome: (280239/3) RUAN CARLOS MOTA OLIVEIRA
Cargo/Função: (12036) NIVEL SUPERIOR ASSISTENCIAL
Referência: 000 Carga Horária: 30H
Un. Adm: (195731) HOSP REGIONAL DE ALTA FLORESTA ALBERT SABIN
A Partir de: 01/09/2021 Até30/09/2021
Qtde Plantões: 10

Processo N.: 450118/2021
Nome: (296129/1) SAMARA PERICLES PEREIRA
Cargo/Função: (12036) NIVEL SUPERIOR ASSISTENCIAL
Referência: 000 Carga Horária: 40H
Un. Adm: (195731) HOSP REGIONAL DE ALTA FLORESTA ALBERT SABIN
A Partir de: 01/08/2021 Até31/08/2021
Qtde Plantões: 13

Processo N.: 450118/2021
Nome: (281878/2) SAMARA SANTOS DA SILVA
Cargo/Função: (12036) NIVEL SUPERIOR ASSISTENCIAL
Referência: 000 Carga Horária: 40H
Un. Adm: (195731) HOSP REGIONAL DE ALTA FLORESTA ALBERT SABIN
A Partir de: 01/08/2021 Até31/08/2021
Qtde Plantões: 10

Processo N.: 484541/2021
Nome: (295461/2) SAMIRA EPIFANIA FERREIRA CAPRINE DA SILVA
Cargo/Função: (12044) NIVEL MEDIO ADMINISTRATIVO
Referência: 000 Carga Horária: 40H
Un. Adm: (118710) UNID ESPECIAL DE CONTR MOVIMENTACAO DE PESSOAL
A Partir de: 01/09/2021 Até30/09/2021
Qtde Plantões: 14

Processo N.: 432598/2021
Nome: (305127/1) SAMUEL LUCAS DE SOUZA ALMEIDA
Cargo/Função: (12038) NIVEL TECNICO ASSISTENCIAL
Referência: 000 Carga Horária: 40H
Un. Adm: (195685) HOSP REGIONAL RONDONOPOLIS IRMA ELZA GIOVANELLA
A Partir de: 01/08/2021 Até31/08/2021
Qtde Plantões: 13

Processo N.: 476253/2021
Nome: (255308/2) SAMUEL MARCELO BARRETO BISSOTO
Cargo/Função: (12036) NIVEL SUPERIOR ASSISTENCIAL
Referência: 000 Carga Horária: 20H
Un. Adm: (197238) SUPERINT DO CIAPS
A Partir de: 01/09/2021 Até30/09/2021
Qtde Plantões: 7

Processo N.: 450118/2021
Nome: (132097/6) SAMUEL WILTON PEREIRA
Cargo/Função: (12036) NIVEL SUPERIOR ASSISTENCIAL
Referência: 000 Carga Horária: 40H
Un. Adm: (195731) HOSP REGIONAL DE ALTA FLORESTA ALBERT SABIN
A Partir de: 01/08/2021 Até31/08/2021
Qtde Plantões: 14

Processo N.: 445227/2021
Nome: (295915/2) SANDERLUCIO OLIVEIRA DA SILVA
Cargo/Função: (12036) NIVEL SUPERIOR ASSISTENCIAL
Referência: 000 Carga Horária: 40H
Un. Adm: (152196) COORD.DO SERVIÇO DE ATEND.MÓVEL DE URGÊNCIA DO
SUS
A Partir de: 01/08/2021 Até31/08/2021
Qtde Plantões: 13

Processo N.: 484395/2021
Nome: (295915/2) SANDERLUCIO OLIVEIRA DA SILVA
Cargo/Função: (12036) NIVEL SUPERIOR ASSISTENCIAL
Referência: 000 Carga Horária: 40H
Un. Adm: (152196) COORD.DO SERVIÇO DE ATEND.MÓVEL DE URGÊNCIA DO
SUS
A Partir de: 01/09/2021 Até30/09/2021
Qtde Plantões: 13

Processo N.: 432598/2021
Nome: (291752/3) SANDRA BARRETO DA SILVA DUQUE
Cargo/Função: (12038) NIVEL TECNICO ASSISTENCIAL
Referência: 000 Carga Horária: 40H
Un. Adm: (195685) HOSP REGIONAL RONDONOPOLIS IRMA ELZA GIOVANELLA
A Partir de: 01/08/2021 Até31/08/2021
Qtde Plantões: 13

Processo N.: 484541/2021
Nome: (295336/2) SANDRA JESUS TRISTAO
Cargo/Função: (12044) NIVEL MEDIO ADMINISTRATIVO
Referência: 000 Carga Horária: 40H
Un. Adm: (118710) UNID ESPECIAL DE CONTR MOVIMENTACAO DE PESSOAL
A Partir de: 01/09/2021 Até30/09/2021
Qtde Plantões: 14

Processo N.: 484541/2021
Nome: (295452/2) SANDRA PEREIRA RODRIGUES
Cargo/Função: (12044) NIVEL MEDIO ADMINISTRATIVO
Referência: 000 Carga Horária: 40H
Un. Adm: (118710) UNID ESPECIAL DE CONTR MOVIMENTACAO DE PESSOAL
A Partir de: 01/09/2021 Até30/09/2021
Qtde Plantões: 14

Processo N.: 464726/2021
Nome: (95215/1) SANDRA REGINA DE CARVALHO
Cargo/Função: (4946) PROFIS TEC NIV MEDIO SERV SAUDE SUS
Referência: D-007 Carga Horária: 40H
Un. Adm: (195685) HOSP REGIONAL RONDONOPOLIS IRMA ELZA GIOVANELLA
A Partir de: 01/09/2021 Até30/09/2021
Qtde Plantões: 14

Processo N.: 476271/2021
Nome: (93233/1) SANDRO CAMARGO DA SILVA
Cargo/Função: (4989) PROFIS APOIO SERV SAUDE SUS
Referência: D-007 Carga Horária: 40H
Un. Adm: (197270) COORD DO CENTRO ATENCAO PSICOSSOC INFANTO
JUVENIL
A Partir de: 01/09/2021 Até30/09/2021
Qtde Plantões: 14

Processo N.: 484387/2021
Nome: (232504/3) SANDRO MARCIO DE MORAES
Cargo/Função: (12038) NIVEL TECNICO ASSISTENCIAL
Referência: 000 Carga Horária: 40H
Un. Adm: (197041) COORD DO SERVICO DE ATEND MOVEL DE URGENCIA
SAMU
A Partir de: 01/09/2021 Até30/09/2021
Qtde Plantões: 13

Processo N.: 432598/2021
Nome: (293320/3) SERGIO BATISTA DOS SANTOS
Cargo/Função: (12038) NIVEL TECNICO ASSISTENCIAL
Referência: 000 Carga Horária: 40H
Un. Adm: (195685) HOSP REGIONAL RONDONOPOLIS IRMA ELZA GIOVANELLA
A Partir de: 01/08/2021 Até31/08/2021
Qtde Plantões: 13

Processo N.: 478159/2021
Nome: (214944/3) SERGIO CARVALHO COSTA
Cargo/Função: (12038) NIVEL TECNICO ASSISTENCIAL
Referência: 000 Carga Horária: 24H
Un. Adm: (195685) HOSP REGIONAL RONDONOPOLIS IRMA ELZA GIOVANELLA
A Partir de: 01/09/2021 Até30/09/2021
Qtde Plantões: 8

Processo N.: 476296/2021
Nome: (264107/4) SERGIO DE OLIVEIRA
Cargo/Função: (4946) PROFIS TEC NIV MEDIO SERV SAUDE SUS
Referência: A-001 Carga Horária: 40H
Un. Adm: (197238) SUPERINT DO CIAPS
A Partir de: 01/09/2021 Até30/09/2021
Qtde Plantões: 14

Processo N.: 476296/2021
Nome: (215050/7) SEZARINA TEREZINHA DA SILVA NAZARIO
Cargo/Função: (4946) PROFIS TEC NIV MEDIO SERV SAUDE SUS
Referência: A-001 Carga Horária: 40H
Un. Adm: (197238) SUPERINT DO CIAPS
A Partir de: 01/09/2021 Até30/09/2021
Qtde Plantões: 14

Processo N.: 476263/2021
Nome: (58337/1) SHEILA BORGES RIBEIRO LIMA
Cargo/Função: (4912) PROFIS TEC NIV SUPERIOR SERV SAUDE SUS
Referência: D-009 Carga Horária: 30H
Un. Adm: (197254) COORD DA UNIDADE III
A Partir de: 01/09/2021 Até30/09/2021
Qtde Plantões: 10

Processo N.: 476274/2021
Nome: (96616/4) SHEILA BUSSOLIN VITOR
Cargo/Função: (4912) PROFIS TEC NIV SUPERIOR SERV SAUDE SUS
Referência: D-006 Carga Horária: 40H
Un. Adm: (197246) COORD DE APOIO TECNICO DO CIAPS
A Partir de: 21/09/2021 Até30/09/2021
Qtde Plantões: 6

Processo N.: 437260/2021
Nome: (299791/2) SHEYLIANE FERREIRA SILVA
Cargo/Função: (12036) NIVEL SUPERIOR ASSISTENCIAL
Referência: 000 Carga Horária: 40H
Un. Adm: (195693) HOSP REGIONAL DE SORRISO
A Partir de: 01/08/2021 Até31/08/2021
Qtde Plantões: 14

Processo N.: 484387/2021
Nome: (299930/1) SHIELE GONCALVES DE QUEIROZ
Cargo/Função: (12038) NIVEL TECNICO ASSISTENCIAL
Referência: 000 Carga Horária: 40H
Un. Adm: (197041) COORD DO SERVICO DE ATEND MOVEL DE URGENCIA
SAMU
A Partir de: 01/09/2021 Até30/09/2021
Qtde Plantões: 12

Processo N.: 432598/2021
Nome: (293980/2) SHIRLEI DA SILVA MARTINS
Cargo/Função: (12038) NIVEL TECNICO ASSISTENCIAL
Referência: 000 Carga Horária: 40H
Un. Adm: (195685) HOSP REGIONAL RONDONOPOLIS IRMA ELZA GIOVANELLA
A Partir de: 01/08/2021 Até31/08/2021
Qtde Plantões: 13

Processo N.: 476296/2021

Nome: (264069/4) SHIRLEY LUIZA DA SILVA AFONSO
 Cargo/Função: (4946) PROFIS TEC NIV MEDIO SERV SAUDE SUS
 Referência: A-001 Carga Horária: 40H
 Un. Adm: (197238) SUPERINT DO CIAPS
 A Partir de: 01/09/2021 Até30/09/2021
 Qtde Plantões: 14

Processo N.: 432598/2021

Nome: (214948/4) SIDINEI ROSA SILVA
 Cargo/Função: (12038) NIVEL TECNICO ASSISTENCIAL
 Referência: 000 Carga Horária: 40H
 Un. Adm: (195685) HOSP REGIONAL RONDONOPOLIS IRMA ELZA GIOVANELLA
 A Partir de: 01/08/2021 Até31/08/2021
 Qtde Plantões: 13

Processo N.: 423712/2021

Nome: (71116/3) SIDNEI ALE ROSSETTO
 Cargo/Função: (4912) PROFIS TEC NIV SUPERIOR SERV SAUDE SUS
 Referência: D-008 Carga Horária: 40H
 Un. Adm: (195715) HOSP REGIONAL DE COLIDER
 A Partir de: 01/08/2021 Até31/08/2021
 Qtde Plantões: 10

Processo N.: 479426/2021

Nome: (71116/3) SIDNEI ALE ROSSETTO
 Cargo/Função: (4912) PROFIS TEC NIV SUPERIOR SERV SAUDE SUS
 Referência: D-008 Carga Horária: 40H
 Un. Adm: (195715) HOSP REGIONAL DE COLIDER
 A Partir de: 01/09/2021 Até30/09/2021
 Qtde Plantões: 13

Processo N.: 467988/2021

Nome: (289220/2) SIDNEI DE MACENA BORGUETTI
 Cargo/Função: (12046) NIVEL FUNDAMENTAL ADMINISTRATIVO
 Referência: 000 Carga Horária: 40H
 Un. Adm: (195715) HOSP REGIONAL DE COLIDER
 A Partir de: 01/09/2021 Até30/09/2021
 Qtde Plantões: 11

Processo N.: 432598/2021

Nome: (292184/3) SILMARA ARRAYS DOS SANTOS
 Cargo/Função: (12038) NIVEL TECNICO ASSISTENCIAL
 Referência: 000 Carga Horária: 40H
 Un. Adm: (195685) HOSP REGIONAL RONDONOPOLIS IRMA ELZA GIOVANELLA
 A Partir de: 01/08/2021 Até31/08/2021
 Qtde Plantões: 13

Processo N.: 432598/2021

Nome: (207157/7) SILMARA DA SILVA DURIGAO
 Cargo/Função: (12038) NIVEL TECNICO ASSISTENCIAL
 Referência: 000 Carga Horária: 40H
 Un. Adm: (195685) HOSP REGIONAL RONDONOPOLIS IRMA ELZA GIOVANELLA
 A Partir de: 01/08/2021 Até31/08/2021
 Qtde Plantões: 13

Processo N.: 476274/2021

Nome: (58438/1) SILVANA LEILA DE SOUZA
 Cargo/Função: (4912) PROFIS TEC NIV SUPERIOR SERV SAUDE SUS
 Referência: D-009 Carga Horária: 30H
 Un. Adm: (197246) COORD DE APOIO TECNICO DO CIAPS
 A Partir de: 01/09/2021 Até30/09/2021
 Qtde Plantões: 10

Processo N.: 484541/2021

Nome: (295270/2) SILVIO MATHEUS REZENDE DE PAULA
 Cargo/Função: (12044) NIVEL MEDIO ADMINISTRATIVO
 Referência: 000 Carga Horária: 40H
 Un. Adm: (118710) UNID ESPECIAL DE CONTR MOVIMENTACAO DE PESSOAL
 A Partir de: 01/09/2021 Até30/09/2021
 Qtde Plantões: 14

Processo N.: 450118/2021

Nome: (305263/1) SIMONE ANDRETA DOS SANTOS
 Cargo/Função: (12036) NIVEL SUPERIOR ASSISTENCIAL
 Referência: 000 Carga Horária: 40H
 Un. Adm: (195731) HOSP REGIONAL DE ALTA FLORESTA ALBERT SABIN
 A Partir de: 01/08/2021 Até31/08/2021
 Qtde Plantões: 14

Processo N.: 464726/2021

Nome: (118517/1) SIMONE FLORES SILVA BALDO
 Cargo/Função: (4946) PROFIS TEC NIV MEDIO SERV SAUDE SUS
 Referência: D-006 Carga Horária: 40H
 Un. Adm: (195685) HOSP REGIONAL RONDONOPOLIS IRMA ELZA GIOVANELLA
 A Partir de: 01/09/2021 Até30/09/2021
 Qtde Plantões: 11

Processo N.: 432598/2021

Nome: (293868/2) SIMONE NASCIMENTO RODRIGUES
 Cargo/Função: (12038) NIVEL TECNICO ASSISTENCIAL
 Referência: 000 Carga Horária: 40H
 Un. Adm: (195685) HOSP REGIONAL RONDONOPOLIS IRMA ELZA GIOVANELLA
 A Partir de: 01/08/2021 Até31/08/2021
 Qtde Plantões: 13

Processo N.: 450118/2021

Nome: (299027/2) SIMONE PEREIRA DA SILVA DOS SANTOS
 Cargo/Função: (12036) NIVEL SUPERIOR ASSISTENCIAL
 Referência: 000 Carga Horária: 40H
 Un. Adm: (195731) HOSP REGIONAL DE ALTA FLORESTA ALBERT SABIN
 A Partir de: 01/08/2021 Até31/08/2021
 Qtde Plantões: 14

Processo N.: 432598/2021

Nome: (299518/2) SIMONY TAVARES DE ARAUJO
 Cargo/Função: (12038) NIVEL TECNICO ASSISTENCIAL
 Referência: 000 Carga Horária: 40H
 Un. Adm: (195685) HOSP REGIONAL RONDONOPOLIS IRMA ELZA GIOVANELLA
 A Partir de: 01/08/2021 Até31/08/2021
 Qtde Plantões: 13

Processo N.: 484618/2021

Nome: (295868/2) SIRLENE CALIXTO
 Cargo/Função: (12038) NIVEL TECNICO ASSISTENCIAL
 Referência: 000 Carga Horária: 40H
 Un. Adm: (118710) UNID ESPECIAL DE CONTR MOVIMENTACAO DE PESSOAL
 A Partir de: 02/09/2021 Até30/09/2021
 Qtde Plantões: 14

Processo N.: 432598/2021

Nome: (293867/2) SOLANGE ALMEIDA DOS SANTOS
 Cargo/Função: (12038) NIVEL TECNICO ASSISTENCIAL
 Referência: 000 Carga Horária: 40H
 Un. Adm: (195685) HOSP REGIONAL RONDONOPOLIS IRMA ELZA GIOVANELLA
 A Partir de: 01/08/2021 Até31/08/2021
 Qtde Plantões: 13

Processo N.: 476062/2021

Nome: (292837/2) SONIA APARECIDA BARBOSA DE LIMA
 Cargo/Função: (12044) NIVEL MEDIO ADMINISTRATIVO
 Referência: 000 Carga Horária: 40H
 Un. Adm: (195740) HOSP REGIONAL DE SINOP
 A Partir de: 01/09/2021 Até30/09/2021
 Qtde Plantões: 14

Processo N.: 476274/2021

Nome: (124927/1) SONIA CRISTINA CAMPOS OLIVEIRA
 Cargo/Função: (4912) PROFIS TEC NIV SUPERIOR SERV SAUDE SUS
 Referência: D-006 Carga Horária: 30H
 Un. Adm: (197254) COORD DA UNIDADE III
 A Partir de: 01/09/2021 Até30/09/2021
 Qtde Plantões: 10

Processo N.: 476296/2021

Nome: (97004/1) SONIA MARIA MATOS
 Cargo/Função: (4946) PROFIS TEC NIV MEDIO SERV SAUDE SUS
 Referência: D-007 Carga Horária: 30H
 Un. Adm: (197246) COORD DE APOIO TECNICO DO CIAPS
 A Partir de: 01/09/2021 Até30/09/2021
 Qtde Plantões: 10

Processo N.: 450118/2021

Nome: (296522/1) SONIA MARIA VIVIAN
 Cargo/Função: (12036) NIVEL SUPERIOR ASSISTENCIAL
 Referência: 000 Carga Horária: 40H
 Un. Adm: (195731) HOSP REGIONAL DE ALTA FLORESTA ALBERT SABIN
 A Partir de: 01/08/2021 Até31/08/2021
 Qtde Plantões: 14

Processo N.: 450118/2021

Nome: (306020/1) SORAIA BARROS DE OLIVEIRA
 Cargo/Função: (12036) NIVEL SUPERIOR ASSISTENCIAL
 Referência: 000 Carga Horária: 40H
 Un. Adm: (195731) HOSP REGIONAL DE ALTA FLORESTA ALBERT SABIN
 A Partir de: 01/08/2021 Até31/08/2021
 Qtde Plantões: 14

Processo N.: 464726/2021

Nome: (120226/1) STELA PAULA ROCHA MARTINS
 Cargo/Função: (4946) PROFIS TEC NIV MEDIO SERV SAUDE SUS
 Referência: D-006 Carga Horária: 40H
 Un. Adm: (195685) HOSP REGIONAL RONDONOPOLIS IRMA ELZA GIOVANELLA
 A Partir de: 01/09/2021 Até30/09/2021
 Qtde Plantões: 13

Processo N.: 476296/2021

Nome: (111500/1) SUELI ANGELA DE ALMEIDA
 Cargo/Função: (4946) PROFIS TEC NIV MEDIO SERV SAUDE SUS
 Referência: D-006 Carga Horária: 40H
 Un. Adm: (197246) COORD DE APOIO TECNICO DO CIAPS
 A Partir de: 01/09/2021 Até30/09/2021
 Qtde Plantões: 13

Processo N.: 437260/2021

Nome: (296663/1) SUELLEN MAYARA MARQUES ALESSI
 Cargo/Função: (12036) NIVEL SUPERIOR ASSISTENCIAL
 Referência: 000 Carga Horária: 40H
 Un. Adm: (195693) HOSP REGIONAL DE SORRISO
 A Partir de: 01/08/2021 Até31/08/2021
 Qtde Plantões: 13

Processo N.: 476296/2021

Nome: (107307/1) SUELY NATALINA DE MIRANDA
 Cargo/Função: (4946) PROFIS TEC NIV MEDIO SERV SAUDE SUS
 Referência: D-006 Carga Horária: 40H
 Un. Adm: (197246) COORD DE APOIO TECNICO DO CIAPS
 A Partir de: 01/09/2021 Até30/09/2021
 Qtde Plantões: 14

Processo N.: 476062/2021

Nome: (300277/1) SUZAMAR GRISA OLIVEIRA
 Cargo/Função: (12044) NIVEL MEDIO ADMINISTRATIVO
 Referência: 000 Carga Horária: 40H
 Un. Adm: (195740) HOSP REGIONAL DE SINOP
 A Partir de: 01/09/2021 Até30/09/2021
 Qtde Plantões: 14

Processo N.: 476296/2021

Nome: (140228/8) SUZANNE CRISTINA DA COSTA
 Cargo/Função: (4946) PROFIS TEC NIV MEDIO SERV SAUDE SUS
 Referência: A-001 Carga Horária: 40H
 Un. Adm: (197238) SUPERINT DO CIAPS
 A Partir de: 01/09/2021 Até30/09/2021
 Qtde Plantões: 14

Processo N.: 465276/2021

Nome: (291774/2) SUZI HELENA DE MELLO GARCIA
 Cargo/Função: (12036) NIVEL SUPERIOR ASSISTENCIAL
 Referência: 000 Carga Horária: 30H
 Un. Adm: (195685) HOSP REGIONAL RONDONOPOLIS IRMA ELZA GIOVANELLA
 A Partir de: 01/09/2021 Até24/09/2021
 Qtde Plantões: 8

Processo N.: 467826/2021

Nome: (291774/3) SUZI HELENA DE MELLO GARCIA
 Cargo/Função: (12036) NIVEL SUPERIOR ASSISTENCIAL
 Referência: 000 Carga Horária: 30H
 Un. Adm: (195685) HOSP REGIONAL RONDONOPOLIS IRMA ELZA GIOVANELLA
 A Partir de: 25/09/2021 Até30/09/2021
 Qtde Plantões: 1

Processo N.: 464726/2021

Nome: (118360/1) SUZIEINE CRISTINA MANZI SANTOS
 Cargo/Função: (4946) PROFIS TEC NIV MEDIO SERV SAUDE SUS
 Referência: D-007 Carga Horária: 40H
 Un. Adm: (195685) HOSP REGIONAL RONDONOPOLIS IRMA ELZA GIOVANELLA
 A Partir de: 01/09/2021 Até30/09/2021
 Qtde Plantões: 14

Processo N.: 467536/2021

Nome: (117093/1) SUZIMEIRE SILVA MARTINS
 Cargo/Função: (4912) PROFIS TEC NIV SUPERIOR SERV SAUDE SUS
 Referência: D-006 Carga Horária: 40H
 Un. Adm: (195685) HOSP REGIONAL RONDONOPOLIS IRMA ELZA GIOVANELLA
 A Partir de: 01/09/2021 Até30/09/2021
 Qtde Plantões: 14

Processo N.: 464726/2021

Nome: (95235/1) TAIS CRISTIANE BRITO MESSA
 Cargo/Função: (4946) PROFIS TEC NIV MEDIO SERV SAUDE SUS
 Referência: D-007 Carga Horária: 40H
 Un. Adm: (195685) HOSP REGIONAL RONDONOPOLIS IRMA ELZA GIOVANELLA
 A Partir de: 01/09/2021 Até30/09/2021
 Qtde Plantões: 13

Processo N.: 476296/2021

Nome: (264050/4) TAIS MARIA RIBEIRO DE BARROS
 Cargo/Função: (4946) PROFIS TEC NIV MEDIO SERV SAUDE SUS
 Referência: A-001 Carga Horária: 40H
 Un. Adm: (197238) SUPERINT DO CIAPS
 A Partir de: 01/09/2021 Até30/09/2021
 Qtde Plantões: 14

Processo N.: 484387/2021

Nome: (305473/1) TALISON MORRONE DE MOURA NEVES
 Cargo/Função: (12038) NIVEL TECNICO ASSISTENCIAL
 Referência: 000 Carga Horária: 40H
 Un. Adm: (197041) COORD DO SERVICO DE ATEND MOVEL DE URGENCIA

SAMU

A Partir de: 01/09/2021 Até30/09/2021
 Qtde Plantões: 12

Processo N.: 450118/2021

Nome: (305264/1) TAMIREZ CRISTINA RANPAZZO
 Cargo/Função: (12036) NIVEL SUPERIOR ASSISTENCIAL
 Referência: 000 Carga Horária: 40H
 Un. Adm: (195731) HOSP REGIONAL DE ALTA FLORESTA ALBERT SABIN
 A Partir de: 01/08/2021 Até31/08/2021
 Qtde Plantões: 13

Processo N.: 431321/2021

Nome: (69394/2) TANIA APARECIDA DOS REIS
 Cargo/Função: (4946) PROFIS TEC NIV MEDIO SERV SAUDE SUS
 Referência: D-007 Carga Horária: 40H
 Un. Adm: (151475) DIR. DO ESCRITORIO REG. DE SAUDE DE RONDONOPOLIS
 A Partir de: 01/06/2021 Até30/06/2021
 Qtde Plantões: 14

Processo N.: 476267/2021

Nome: (110690/1) TANIA MARIA DE AMORIM
 Cargo/Função: (4912) PROFIS TEC NIV SUPERIOR SERV SAUDE SUS
 Referência: D-006 Carga Horária: 30H
 Un. Adm: (197246) COORD DE APOIO TECNICO DO CIAPS
 A Partir de: 01/09/2021 Até30/09/2021
 Qtde Plantões: 10

Processo N.: 432598/2021

Nome: (292166/3) TATIANE BONFIM DIAS
 Cargo/Função: (12038) NIVEL TECNICO ASSISTENCIAL
 Referência: 000 Carga Horária: 40H
 Un. Adm: (195685) HOSP REGIONAL RONDONOPOLIS IRMA ELZA GIOVANELLA
 A Partir de: 01/08/2021 Até31/08/2021
 Qtde Plantões: 14

Processo N.: 484394/2021

Nome: (93170/1) TEMIS BEATRIZ MARTINS
 Cargo/Função: (4946) PROFIS TEC NIV MEDIO SERV SAUDE SUS
 Referência: D-007 Carga Horária: 30H
 Un. Adm: (152218) GER DE ENFERMAGEM DO SAMU
 A Partir de: 01/09/2021 Até30/09/2021
 Qtde Plantões: 10

Processo N.: 469541/2021

Nome: (95634/1) TERESINHA MORAL LOPES CABRAL
 Cargo/Função: (4946) PROFIS TEC NIV MEDIO SERV SAUDE SUS
 Referência: D-006 Carga Horária: 40H
 Un. Adm: (195685) HOSP REGIONAL RONDONOPOLIS IRMA ELZA GIOVANELLA
 A Partir de: 01/09/2021 Até30/09/2021
 Qtde Plantões: 13

Processo N.: 467826/2021

Nome: (304417/1) THAINAN ALVES DE OLIVEIRA
 Cargo/Função: (12036) NIVEL SUPERIOR ASSISTENCIAL
 Referência: 000 Carga Horária: 30H
 Un. Adm: (195685) HOSP REGIONAL RONDONOPOLIS IRMA ELZA GIOVANELLA
 A Partir de: 01/09/2021 Até30/09/2021
 Qtde Plantões: 10

Processo N.: 450118/2021

Nome: (281885/2) THAIS DE SOUZA CRUZ TAVARES
 Cargo/Função: (12036) NIVEL SUPERIOR ASSISTENCIAL
 Referência: 000 Carga Horária: 40H
 Un. Adm: (195731) HOSP REGIONAL DE ALTA FLORESTA ALBERT SABIN
 A Partir de: 01/08/2021 Até31/08/2021
 Qtde Plantões: 14

Processo N.: 432598/2021

Nome: (292170/3) THAYELE JANAINA ALVES DA SILVA
 Cargo/Função: (12038) NIVEL TECNICO ASSISTENCIAL
 Referência: 000 Carga Horária: 40H
 Un. Adm: (195685) HOSP REGIONAL RONDONOPOLIS IRMA ELZA GIOVANELLA
 A Partir de: 01/08/2021 Até31/08/2021
 Qtde Plantões: 12

Processo N.: 464726/2021

Nome: (98915/1) THUNALIA SOPHIA FIGUEREDO LEAL
 Cargo/Função: (4946) PROFIS TEC NIV MEDIO SERV SAUDE SUS
 Referência: D-006 Carga Horária: 40H
 Un. Adm: (195685) HOSP REGIONAL RONDONOPOLIS IRMA ELZA GIOVANELLA
 A Partir de: 01/09/2021 Até30/09/2021
 Qtde Plantões: 14

Processo N.: 476296/2021

Nome: (295509/2) TIAGO JOSE DA SILVA ARRUDA
 Cargo/Função: (4946) PROFIS TEC NIV MEDIO SERV SAUDE SUS
 Referência: A-001 Carga Horária: 40H
 Un. Adm: (197238) SUPERINT DO CIAPS
 A Partir de: 01/09/2021 Até30/09/2021
 Qtde Plantões: 14

Processo N.: 467826/2021

Nome: (299092/2) TICIANE FIGUEIREDO MARQUES
 Cargo/Função: (12036) NIVEL SUPERIOR ASSISTENCIAL
 Referência: 000 Carga Horária: 30H
 Un. Adm: (195685) HOSP REGIONAL RONDONOPOLIS IRMA ELZA GIOVANELLA
 A Partir de: 01/09/2021 Até30/09/2021
 Qtde Plantões: 10

Processo N.: 476296/2021

Nome: (214481/7) TOMAZIA MARTINS DE LIMA
 Cargo/Função: (4946) PROFIS TEC NIV MEDIO SERV SAUDE SUS
 Referência: A-001 Carga Horária: 40H
 Un. Adm: (197238) SUPERINT DO CIAPS
 A Partir de: 01/09/2021 Até30/09/2021
 Qtde Plantões: 14

Processo N.: 432598/2021

Nome: (304449/1) ULENIA SOUZA DO NASCIMENTO
 Cargo/Função: (12038) NIVEL TECNICO ASSISTENCIAL
 Referência: 000 Carga Horária: 40H
 Un. Adm: (195685) HOSP REGIONAL RONDONOPOLIS IRMA ELZA GIOVANELLA
 A Partir de: 01/08/2021 Até31/08/2021
 Qtde Plantões: 13

Processo N.: 476522/2021

Nome: (40867/2) UZIEL MORAIS DE OLIVEIRA
 Cargo/Função: (4946) PROFIS TEC NIV MEDIO SERV SAUDE SUS
 Referência: D-007 Carga Horária: 40H
 Un. Adm: (197246) COORD DE APOIO TECNICO DO CIAPS
 A Partir de: 01/09/2021 Até30/09/2021
 Qtde Plantões: 14

Processo N.: 476296/2021

Nome: (73841/7) VAGNER BARBOSA BATISTA
 Cargo/Função: (4946) PROFIS TEC NIV MEDIO SERV SAUDE SUS
 Referência: D-007 Carga Horária: 40H
 Un. Adm: (197246) COORD DE APOIO TECNICO DO CIAPS
 A Partir de: 01/09/2021 Até30/09/2021
 Qtde Plantões: 14

Processo N.: 476084/2021

Nome: (306341/1) VAGNER RIBEIRO
 Cargo/Função: (12054) CONDUTOR DE AMBULANCIA
 Referência: 000 Carga Horária: 40H
 Un. Adm: (195731) HOSP REGIONAL DE ALTA FLORESTA ALBERT SABIN
 A Partir de: 01/09/2021 Até30/09/2021
 Qtde Plantões: 14

Processo N.: 476250/2021

Nome: (96671/1) VALDECIR ALVES
 Cargo/Função: (4946) PROFIS TEC NIV MEDIO SERV SAUDE SUS
 Referência: D-009 Carga Horária: 40H
 Un. Adm: (191078) COORD DE APOIO ADMINISTRATIVO DO CIAPS
 A Partir de: 01/09/2021 Até30/09/2021
 Qtde Plantões: 14

Processo N.: 432598/2021

Nome: (294035/2) VALDENICE BORGES REZENDE FEITOSA

Cargo/Função: (12038) NIVEL TECNICO ASSISTENCIAL
Referência: 000 Carga Horária: 40H
Un. Adm: (195685) HOSP REGIONAL RONDONOPOLIS IRMA ELZA GIOVANELLA
A Partir de: 01/08/2021 Até31/08/2021
Qtde Plantões: 14

Processo N.: 476522/2021
Nome: (91748/1) VALDEZ JOSE GOMES DA SILVA
Cargo/Função: (4946) PROFIS TEC NIV MEDIO SERV SAUDE SUS
Referência: D-007 Carga Horária: 40H
Un. Adm: (191078) COORD DE APOIO ADMINISTRATIVO DO CIAPS
A Partir de: 01/09/2021 Até30/09/2021
Qtde Plantões: 13

Processo N.: 484541/2021
Nome: (295438/2) VALDINEI GONCALVES DA COSTA
Cargo/Função: (12044) NIVEL MEDIO ADMINISTRATIVO
Referência: 000 Carga Horária: 40H
Un. Adm: (118710) UNID ESPECIAL DE CONTR MOVIMENTACAO DE PESSOAL
A Partir de: 01/09/2021 Até30/09/2021
Qtde Plantões: 14

Processo N.: 450118/2021
Nome: (281889/2) VALDINEIA DE OLIVEIRA FIGUEIRA VIEIRA
Cargo/Função: (12036) NIVEL SUPERIOR ASSISTENCIAL
Referência: 000 Carga Horária: 40H
Un. Adm: (195731) HOSP REGIONAL DE ALTA FLORESTA ALBERT SABIN
A Partir de: 01/08/2021 Até31/08/2021
Qtde Plantões: 14

Processo N.: 432598/2021
Nome: (292394/3) VALDINEY DOS SANTOS FERNANDES
Cargo/Função: (12038) NIVEL TECNICO ASSISTENCIAL
Referência: 000 Carga Horária: 40H
Un. Adm: (195685) HOSP REGIONAL RONDONOPOLIS IRMA ELZA GIOVANELLA
A Partir de: 01/08/2021 Até31/08/2021
Qtde Plantões: 11

Processo N.: 432598/2021
Nome: (219225/3) VALDIR FERREIRA MOREIRA DA COSTA
Cargo/Função: (12038) NIVEL TECNICO ASSISTENCIAL
Referência: 000 Carga Horária: 40H
Un. Adm: (195685) HOSP REGIONAL RONDONOPOLIS IRMA ELZA GIOVANELLA
A Partir de: 01/08/2021 Até31/08/2021
Qtde Plantões: 12

Processo N.: 432598/2021
Nome: (292301/3) VALDIRENE FERREIRA LIMA
Cargo/Função: (12038) NIVEL TECNICO ASSISTENCIAL
Referência: 000 Carga Horária: 40H
Un. Adm: (195685) HOSP REGIONAL RONDONOPOLIS IRMA ELZA GIOVANELLA
A Partir de: 01/08/2021 Até31/08/2021
Qtde Plantões: 9

Processo N.: 481724/2021
Nome: (96677/1) VALERIA CRISTINA DA SILVA E SILVA
Cargo/Função: (4946) PROFIS TEC NIV MEDIO SERV SAUDE SUS
Referência: D-007 Carga Horária: 40H
Un. Adm: (197041) COORD DO SERVICO DE ATEND MOVEL DE URGENCIA
SAMU
A Partir de: 01/09/2021 Até30/09/2021
Qtde Plantões: 13

Processo N.: 512178/2021
Nome: (302708/1) VALERIA FIGUEIREDO COSTA
Cargo/Função: (12044) NIVEL MEDIO ADMINISTRATIVO
Referência: 000 Carga Horária: 40H
Un. Adm: (118710) UNID ESPECIAL DE CONTR MOVIMENTACAO DE PESSOAL
A Partir de: 01/10/2021 Até31/10/2021
Qtde Plantões: 10

Processo N.: 467368/2021
Nome: (109834/2) VALERIA PIMENTEL BALBINO
Cargo/Função: (4912) PROFIS TEC NIV SUPERIOR SERV SAUDE SUS
Referência: D-006 Carga Horária: 40H
Un. Adm: (195685) HOSP REGIONAL RONDONOPOLIS IRMA ELZA GIOVANELLA
A Partir de: 01/09/2021 Até30/09/2021
Qtde Plantões: 5

Processo N.: 432598/2021
Nome: (294004/2) VALMIR CORREIA DA SILVA
Cargo/Função: (12038) NIVEL TECNICO ASSISTENCIAL
Referência: 000 Carga Horária: 40H
Un. Adm: (195685) HOSP REGIONAL RONDONOPOLIS IRMA ELZA GIOVANELLA
A Partir de: 01/08/2021 Até31/08/2021
Qtde Plantões: 7

Processo N.: 445227/2021
Nome: (232961/4) VALMIR VIEIRA DE ALMEIDA
Cargo/Função: (12036) NIVEL SUPERIOR ASSISTENCIAL
Referência: 000 Carga Horária: 40H
Un. Adm: (197041) COORD DO SERVICO DE ATEND MOVEL DE URGENCIA
SAMU
A Partir de: 01/08/2021 Até31/08/2021
Qtde Plantões: 14

Processo N.: 484395/2021
Nome: (232961/4) VALMIR VIEIRA DE ALMEIDA
Cargo/Função: (12036) NIVEL SUPERIOR ASSISTENCIAL
Referência: 000 Carga Horária: 40H
Un. Adm: (197041) COORD DO SERVICO DE ATEND MOVEL DE URGENCIA
SAMU
A Partir de: 01/09/2021 Até30/09/2021
Qtde Plantões: 13

Processo N.: 484541/2021
Nome: (291083/3) VALTENIR DE JESUS VIEIRA
Cargo/Função: (12044) NIVEL MEDIO ADMINISTRATIVO
Referência: 000 Carga Horária: 40H
Un. Adm: (118710) UNID ESPECIAL DE CONTR MOVIMENTACAO DE PESSOAL
A Partir de: 01/09/2021 Até30/09/2021
Qtde Plantões: 13

Processo N.: 476271/2021
Nome: (90585/1) VALTUIRA FARIA SILVA
Cargo/Função: (4989) PROFIS APOIO SERV SAUDE SUS
Referência: D-007 Carga Horária: 40H
Un. Adm: (197246) COORD DE APOIO TECNICO DO CIAPS
A Partir de: 05/09/2021 Até30/09/2021
Qtde Plantões: 11

Processo N.: 426372/2021
Nome: (90171/1) VANDERLEI GONCALVES DE ALCANTARA
Cargo/Função: (4989) PROFIS APOIO SERV SAUDE SUS
Referência: D-007 Carga Horária: 40H
Un. Adm: (195715) HOSP REGIONAL DE COLIDER
A Partir de: 01/08/2021 Até31/08/2021
Qtde Plantões: 14

Processo N.: 487954/2021
Nome: (108574/1) VANDERLEI GOUVEIA
Cargo/Função: (4946) PROFIS TEC NIV MEDIO SERV SAUDE SUS
Referência: D-007 Carga Horária: 40H
Un. Adm: (195715) HOSP REGIONAL DE COLIDER
A Partir de: 01/09/2021 Até30/09/2021
Qtde Plantões: 12

Processo N.: 437260/2021
Nome: (296889/1) VANDERLEIA APARECIDA GOMES PINHEIRO
Cargo/Função: (12036) NIVEL SUPERIOR ASSISTENCIAL
Referência: 000 Carga Horária: 40H
Un. Adm: (195693) HOSP REGIONAL DE SORRISO
A Partir de: 01/08/2021 Até31/08/2021
Qtde Plantões: 1

Processo N.: 437260/2021
Nome: (281091/2) VANESSA DA SILVA ROCHA
Cargo/Função: (12036) NIVEL SUPERIOR ASSISTENCIAL
Referência: 000 Carga Horária: 40H
Un. Adm: (195693) HOSP REGIONAL DE SORRISO
A Partir de: 01/08/2021 Até31/08/2021
Qtde Plantões: 14

Processo N.: 437260/2021
Nome: (296693/1) VANI DE CASTRO
Cargo/Função: (12036) NIVEL SUPERIOR ASSISTENCIAL
Referência: 000 Carga Horária: 40H
Un. Adm: (195693) HOSP REGIONAL DE SORRISO
A Partir de: 01/08/2021 Até31/08/2021
Qtde Plantões: 13

Processo N.: 437260/2021
Nome: (87501/3) VANIA BANFI DE QUADROS
Cargo/Função: (12036) NIVEL SUPERIOR ASSISTENCIAL
Referência: 000 Carga Horária: 40H
Un. Adm: (195693) HOSP REGIONAL DE SORRISO
A Partir de: 01/08/2021 Até31/08/2021
Qtde Plantões: 13

Processo N.: 432598/2021
Nome: (292612/3) VANIA MARIA FONSECA DA SILVA
Cargo/Função: (12038) NIVEL TECNICO ASSISTENCIAL
Referência: 000 Carga Horária: 40H
Un. Adm: (195685) HOSP REGIONAL RONDONOPOLIS IRMA ELZA GIOVANELLA
A Partir de: 01/08/2021 Até31/08/2021
Qtde Plantões: 14

Processo N.: 479218/2021
Nome: (252355/2) VAVI SAMPAIO BARBOSA
Cargo/Função: (12050) NIVEL FUNDAMENTAL
Referência: 000 Carga Horária: 40H
Un. Adm: (195715) HOSP REGIONAL DE COLIDER
A Partir de: 01/09/2021 Até30/09/2021
Qtde Plantões: 14

Processo N.: 484541/2021
Nome: (295796/2) VENINA CECILIA DE BARROS
Cargo/Função: (12044) NIVEL MEDIO ADMINISTRATIVO
Referência: 000 Carga Horária: 40H
Un. Adm: (118710) UNID ESPECIAL DE CONTR MOVIMENTACAO DE PESSOAL
A Partir de: 01/09/2021 Até30/09/2021
Qtde Plantões: 14

Processo N.: 476296/2021
Nome: (234091/6) VERA LUCIA DE OLIVEIRA
Cargo/Função: (4946) PROFIS TEC NIV MEDIO SERV SAUDE SUS
Referência: A-001 Carga Horária: 40H
Un. Adm: (197238) SUPERINT DO CIAPS
A Partir de: 01/09/2021 Até30/09/2021
Qtde Plantões: 14

Processo N.: 432598/2021
Nome: (293318/3) VERIDIANE CAROLINE DA SILVA MATOS
Cargo/Função: (12038) NIVEL TECNICO ASSISTENCIAL
Referência: 000 Carga Horária: 40H
Un. Adm: (195685) HOSP REGIONAL RONDONOPOLIS IRMA ELZA GIOVANELLA
A Partir de: 01/08/2021 Até31/08/2021
Qtde Plantões: 13

Processo N.: 437260/2021

Nome: (299605/2) VERLANE GOMES PEREIRA
Cargo/Função: (12036) NIVEL SUPERIOR ASSISTENCIAL
Referência: 000 Carga Horária: 40H
Un. Adm: (195693) HOSP REGIONAL DE SORRISO
A Partir de: 01/08/2021 Até31/08/2021
Qtde Plantões: 14

Processo N.: 432598/2021

Nome: (293864/2) VERONICA SILVA SANTOS
Cargo/Função: (12038) NIVEL TECNICO ASSISTENCIAL
Referência: 000 Carga Horária: 40H
Un. Adm: (195685) HOSP REGIONAL RONDONOPOLIS IRMA ELZA GIOVANELLA
A Partir de: 01/08/2021 Até31/08/2021
Qtde Plantões: 13

Processo N.: 464726/2021

Nome: (76307/8) VILMA FAUSTA PINA
Cargo/Função: (4946) PROFIS TEC NIV MEDIO SERV SAUDE SUS
Referência: D-006 Carga Horária: 40H
Un. Adm: (195685) HOSP REGIONAL RONDONOPOLIS IRMA ELZA GIOVANELLA
A Partir de: 01/09/2021 Até30/09/2021
Qtde Plantões: 14

Processo N.: 476251/2021

Nome: (305834/1) VILMA VITORIO DA SILVA
Cargo/Função: (12040) NIVEL AUXILIAR ASSISTENCIAL
Referência: 000 Carga Horária: 40H
Un. Adm: (195715) HOSP REGIONAL DE COLIDER
A Partir de: 01/09/2021 Até30/09/2021
Qtde Plantões: 14

Processo N.: 484541/2021

Nome: (295330/2) VILMAR SOARES PEREIRA
Cargo/Função: (12044) NIVEL MEDIO ADMINISTRATIVO
Referência: 000 Carga Horária: 40H
Un. Adm: (118710) UNID ESPECIAL DE CONTR MOVIMENTACAO DE PESSOAL
A Partir de: 01/09/2021 Até30/09/2021
Qtde Plantões: 14

Processo N.: 477313/2021

Nome: (95633/1) VIRGINIA BEATRIZ DE RESENDE SILVA
Cargo/Função: (4912) PROFIS TEC NIV SUPERIOR SERV SAUDE SUS
Referência: D-007 Carga Horária: 40H
Un. Adm: (195685) HOSP REGIONAL RONDONOPOLIS IRMA ELZA GIOVANELLA
A Partir de: 01/09/2021 Até30/09/2021
Qtde Plantões: 14

Processo N.: 484541/2021

Nome: (295787/2) VITORIA JAKELINE SILVA DE AMORIM
Cargo/Função: (12044) NIVEL MEDIO ADMINISTRATIVO
Referência: 000 Carga Horária: 40H
Un. Adm: (118710) UNID ESPECIAL DE CONTR MOVIMENTACAO DE PESSOAL
A Partir de: 02/09/2021 Até30/09/2021
Qtde Plantões: 14

Processo N.: 467826/2021

Nome: (304709/2) VIVIAN PEREIRA FERREIRA
Cargo/Função: (12036) NIVEL SUPERIOR ASSISTENCIAL
Referência: 000 Carga Horária: 30H
Un. Adm: (195685) HOSP REGIONAL RONDONOPOLIS IRMA ELZA GIOVANELLA
A Partir de: 01/09/2021 Até30/09/2021
Qtde Plantões: 10

Processo N.: 445227/2021

Nome: (305475/1) WAGNER AUGUSTO ANTONIO COELHO
Cargo/Função: (12036) NIVEL SUPERIOR ASSISTENCIAL
Referência: 000 Carga Horária: 40H
Un. Adm: (197041) COORD DO SERVICO DE ATEND MOVEL DE URGENCIA

SAMU

A Partir de: 01/08/2021 Até31/08/2021
Qtde Plantões: 14

Processo N.: 484395/2021

Nome: (305475/1) WAGNER AUGUSTO ANTONIO COELHO
Cargo/Função: (12036) NIVEL SUPERIOR ASSISTENCIAL
Referência: 000 Carga Horária: 40H
Un. Adm: (197041) COORD DO SERVICO DE ATEND MOVEL DE URGENCIA

SAMU

A Partir de: 01/09/2021 Até30/09/2021
Qtde Plantões: 13

Processo N.: 432598/2021

Nome: (293863/2) WAGNER DE FREITAS DE MIRANDA
Cargo/Função: (12038) NIVEL TECNICO ASSISTENCIAL
Referência: 000 Carga Horária: 40H
Un. Adm: (195685) HOSP REGIONAL RONDONOPOLIS IRMA ELZA GIOVANELLA
A Partir de: 01/08/2021 Até31/08/2021
Qtde Plantões: 13

Processo N.: 484387/2021

Nome: (214611/4) WALDEMIR MIRANDA DOS SANTOS
Cargo/Função: (12038) NIVEL TECNICO ASSISTENCIAL
Referência: 000 Carga Horária: 40H
Un. Adm: (197041) COORD DO SERVICO DE ATEND MOVEL DE URGENCIA

SAMU

A Partir de: 01/09/2021 Até30/09/2021
Qtde Plantões: 13

Processo N.: 484541/2021

Nome: (295205/2) WALLISON GONCALVES RODRIGUES
Cargo/Função: (12044) NIVEL MEDIO ADMINISTRATIVO
Referência: 000 Carga Horária: 40H
Un. Adm: (118710) UNID ESPECIAL DE CONTR MOVIMENTACAO DE PESSOAL
A Partir de: 01/09/2021 Até30/09/2021
Qtde Plantões: 14

Processo N.: 476296/2021

Nome: (214535/6) WALMORY JOSE CARVALHO COSTA
Cargo/Função: (4946) PROFIS TEC NIV MEDIO SERV SAUDE SUS
Referência: A-001 Carga Horária: 40H
Un. Adm: (197238) SUPERINT DO CIAPS
A Partir de: 01/09/2021 Até30/09/2021
Qtde Plantões: 14

Processo N.: 476296/2021

Nome: (264051/4) WANDA DA SILVA FERREIRA DO ESPIRITO SANTO
Cargo/Função: (4946) PROFIS TEC NIV MEDIO SERV SAUDE SUS
Referência: A-001 Carga Horária: 40H
Un. Adm: (197238) SUPERINT DO CIAPS
A Partir de: 01/09/2021 Até30/09/2021
Qtde Plantões: 13

Processo N.: 484387/2021

Nome: (295099/2) WANDERLEIA CARVALHO PESCADA COSTA
Cargo/Função: (12038) NIVEL TECNICO ASSISTENCIAL
Referência: 000 Carga Horária: 40H
Un. Adm: (197041) COORD DO SERVICO DE ATEND MOVEL DE URGENCIA

SAMU

A Partir de: 01/09/2021 Até30/09/2021
Qtde Plantões: 13

Processo N.: 432598/2021

Nome: (293862/2) WANESSA RODRIGUES MOREIRA
Cargo/Função: (12038) NIVEL TECNICO ASSISTENCIAL
Referência: 000 Carga Horária: 40H
Un. Adm: (195685) HOSP REGIONAL RONDONOPOLIS IRMA ELZA GIOVANELLA
A Partir de: 01/08/2021 Até31/08/2021
Qtde Plantões: 13

Processo N.: 467826/2021

Nome: (300572/2) WAYNER BORGES PEIXOTO
Cargo/Função: (12036) NIVEL SUPERIOR ASSISTENCIAL
Referência: 000 Carga Horária: 30H
Un. Adm: (195685) HOSP REGIONAL RONDONOPOLIS IRMA ELZA GIOVANELLA
A Partir de: 01/09/2021 Até30/09/2021
Qtde Plantões: 10

Processo N.: 432598/2021

Nome: (296518/1) WELDER MENDES DOS SANTOS
Cargo/Função: (12038) NIVEL TECNICO ASSISTENCIAL
Referência: 000 Carga Horária: 40H
Un. Adm: (195685) HOSP REGIONAL RONDONOPOLIS IRMA ELZA GIOVANELLA
A Partir de: 01/08/2021 Até31/08/2021
Qtde Plantões: 13

Processo N.: 432598/2021

Nome: (292183/2) WELLINGTON DA SILVA RODRIGUES
Cargo/Função: (12038) NIVEL TECNICO ASSISTENCIAL
Referência: 000 Carga Horária: 40H
Un. Adm: (195685) HOSP REGIONAL RONDONOPOLIS IRMA ELZA GIOVANELLA
A Partir de: 01/08/2021 Até31/08/2021
Qtde Plantões: 13

Processo N.: 476296/2021

Nome: (295515/2) WELLINGTON WDSO FERREIRA SOARES
Cargo/Função: (4946) PROFIS TEC NIV MEDIO SERV SAUDE SUS
Referência: A-001 Carga Horária: 40H
Un. Adm: (197238) SUPERINT DO CIAPS
A Partir de: 01/09/2021 Até30/09/2021
Qtde Plantões: 13

Processo N.: 476267/2021

Nome: (124197/1) WESLAINE VILELA DA SILVA
Cargo/Função: (4912) PROFIS TEC NIV SUPERIOR SERV SAUDE SUS
Referência: D-006 Carga Horária: 30H
Un. Adm: (197246) COORD DE APOIO TECNICO DO CIAPS
A Partir de: 01/09/2021 Até30/09/2021
Qtde Plantões: 10

Processo N.: 484387/2021

Nome: (232925/3) WEVERTON DA COSTA AMARAL SBIZERO
Cargo/Função: (12038) NIVEL TECNICO ASSISTENCIAL
Referência: 000 Carga Horária: 40H
Un. Adm: (197041) COORD DO SERVICO DE ATEND MOVEL DE URGENCIA

SAMU

A Partir de: 01/09/2021 Até30/09/2021
Qtde Plantões: 13

Processo N.: 484541/2021

Nome: (295331/2) WILKERNIA SANTIAGO PEREIRA
Cargo/Função: (12044) NIVEL MEDIO ADMINISTRATIVO
Referência: 000 Carga Horária: 40H
Un. Adm: (118710) UNID ESPECIAL DE CONTR MOVIMENTACAO DE PESSOAL
A Partir de: 01/09/2021 Até30/09/2021
Qtde Plantões: 14

Processo N.: 467990/2021

Nome: (281406/2) WILLY NASCIMENTO BARBOSA
Cargo/Função: (12036) NIVEL SUPERIOR ASSISTENCIAL
Referência: 000 Carga Horária: 40H
Un. Adm: (195715) HOSP REGIONAL DE COLIDER
A Partir de: 01/08/2021 Até31/08/2021
Qtde Plantões: 5

Processo N.: 476296/2021

Nome: (95253/1) ZENAIDE RODRIGUES VIEIRA
Cargo/Função: (4946) PROFIS TEC NIV MEDIO SERV SAUDE SUS
Referência: D-007 Carga Horária: 40H
Un. Adm: (197246) COORD DE APOIO TECNICO DO CIAPS
A Partir de: 01/09/2021 Até30/09/2021
Qtde Plantões: 13

PUBLICADA, REGISTRADA, CUMPRÁ-SE.
Cuiabá-MT, 06 de Dezembro de 2021.
Gilberto Gomes de Figueiredo
Secretário de Estado de Saúde

O Secretário de Estado de Saúde no uso de suas atribuições que lhes são conferidas por lei,

Resolve: AUTORIZAR - SES
Objeto: CONTRATAÇÃO TEMPORARIA

CONTRATO/SES/14327/2021 DE: 07/12/2021
Processo Nº: 527063/2021
Contratado: (111786/5) JOAO MESSIAS MARTINS SANTOS
CPF: 594.226.961-00
Cargo/Função: (12036) NIVEL SUPERIOR ASSISTENCIAL
Perfil Profissional: ENFERMEIRO
Carga Horária: 40 horas semanais
Un. Adm: (195758) HOSP ESTADUAL LOUSITE FERREIRA DA SILVA
A Partir de: 28/11/2021 Até 31/12/2021

PUBLICADA, REGISTRADA, CUMPR-SE.
Cuiabá-MT, 06 de Dezembro de 2021.
Gilberto Gomes de Figueiredo
Secretário de Estado de Saúde

O Secretário de Estado de Saúde no uso de suas atribuições que lhes são conferidas por lei,

Resolve: PRORROGAR - SES
Objeto: CONTRATAÇÃO TEMPORARIA

CONTRATO/SES/14328/2021 DE: 07/12/2021
Processo Nº: 552615/2021
Contratado: (126744/30) MAISA CONSUELO DOS SANTOS SHIMOKAWA
CPF: 013.447.011-75
Cargo/Função: (12036) NIVEL SUPERIOR ASSISTENCIAL
Perfil Profissional: ENFERMEIRO
Carga Horária: 40 horas semanais
Un. Adm: (151556) DIR. DO ESCRITORIO REG. DE SAUDE DE CACERES
Até: 28/06/2022

PUBLICADA, REGISTRADA, CUMPR-SE.
Cuiabá-MT, 06 de Dezembro de 2021.
Gilberto Gomes de Figueiredo
Secretário de Estado de Saúde

O Secretário de Estado de Saúde no uso de suas atribuições que lhes são conferidas por lei,

Resolve: AUTORIZAR - SES
Objeto: CONTRATAÇÃO TEMPORARIA

CONTRATO/SES/14329/2021 DE: 07/12/2021
Processo Nº: 527063/2021
Contratado: (134116/10) SILVANA APARECIDA DA SILVA
CPF: 395.201.881-34
Cargo/Função: (12038) NIVEL TECNICO ASSISTENCIAL
Perfil Profissional: TÈC. ENFERMAGEM
Carga Horária: 40 horas semanais
Un. Adm: (195758) HOSP ESTADUAL LOUSITE FERREIRA DA SILVA
A Partir de: 28/11/2021 Até 31/12/2021

PUBLICADA, REGISTRADA, CUMPR-SE.
Cuiabá-MT, 06 de Dezembro de 2021.
Gilberto Gomes de Figueiredo
Secretário de Estado de Saúde

O Secretário de Estado de Saúde no uso de suas atribuições que lhes são conferidas por lei,

Resolve: DISTRATAR - SES
Objeto: CONTRATAÇÃO TEMPORARIA

CONTRATO/SES/14330/2021 DE: 07/12/2021
Processo Nº: 527063/2021
Contratado: (138462/5) NEIDE MARIA DA SILVA SAMPAIO
CPF: 317.756.671-20
Cargo/Função: (12038) NIVEL TECNICO ASSISTENCIAL
Perfil Profissional: TÈC. ENFERMAGEM
Carga Horária: 40 horas semanais
Un. Adm: (195758) HOSP ESTADUAL LOUSITE FERREIRA DA SILVA
A Partir de: 20/11/2021 Até 31/12/2021

PUBLICADA, REGISTRADA, CUMPR-SE.
Cuiabá-MT, 06 de Dezembro de 2021.
Gilberto Gomes de Figueiredo
Secretário de Estado de Saúde

O Secretário de Estado de Saúde no uso de suas atribuições que lhes são conferidas por lei,

Resolve: AUTORIZAR - SES
Objeto: CONTRATAÇÃO TEMPORARIA

CONTRATO/SES/14331/2021 DE: 07/12/2021
Processo Nº: 552196/2021
Contratado: (211281/4) GUSTAVO FRANCISCO SARAIVA BOURET
CPF: 481.885.061-68
Cargo/Função: (12042) NIVEL SUPERIOR ADMINISTRATIVO
Perfil Profissional: ENG. ELÈTRICO
Carga Horária: 40 horas semanais
Un. Adm: (118710) UNID ESPECIAL DE CONTR MOVIMENTACAO DE PESSOAL
Em: 28/11/2021

PUBLICADA, REGISTRADA, CUMPR-SE.
Cuiabá-MT, 06 de Dezembro de 2021.
Gilberto Gomes de Figueiredo
Secretário de Estado de Saúde

O Secretário de Estado de Saúde no uso de suas atribuições que lhes são conferidas por lei,

Resolve: PRORROGAR - SES
Objeto: CONTRATAÇÃO TEMPORARIA

CONTRATO/SES/14332/2021 DE: 07/12/2021
Processo Nº: 531657/2021
Contratado: (212044/4) CRISTIANA BARBOSA DOS SANTOS SALVATIERRA

PUBLICADA, REGISTRADA, CUMPR-SE.
Cuiabá-MT, 06 de Dezembro de 2021.
Gilberto Gomes de Figueiredo
Secretário de Estado de Saúde

CPF: 704.819.031-00
Cargo/Função: (12036) NIVEL SUPERIOR ASSISTENCIAL
Perfil Profissional: NUTRICIONISTA
Carga Horária: 40 horas semanais
Un. Adm: (136557) DIR. DO LAB. CENT. DE SAUDE PUB. DO ESTADO DE MT
Até: 28/02/2022

CONTRATO/SES/14333/2021 DE: 07/12/2021
Processo Nº: 523793/2021
Contratado: (220670/2) JOSEFA DA SILVA SANTANA
CPF: 023.201.221-09
Cargo/Função: (12038) NIVEL TECNICO ASSISTENCIAL
Perfil Profissional: TÈC. ENFERMAGEM
Carga Horária: 40 horas semanais
Un. Adm: (195707) HOSP REG DOUTOR ANTONIO CARLOS SOUTO FONTES
Até: 28/02/2022

PUBLICADA, REGISTRADA, CUMPR-SE.
Cuiabá-MT, 06 de Dezembro de 2021.
Gilberto Gomes de Figueiredo
Secretário de Estado de Saúde

O Secretário de Estado de Saúde no uso de suas atribuições que lhes são conferidas por lei,

Resolve: AUTORIZAR - SES
Objeto: CONTRATAÇÃO TEMPORARIA

CONTRATO/SES/14334/2021 DE: 07/12/2021
Processo Nº: 527063/2021
Contratado: (227859/4) JORGE RODRIGUES DE MELO
CPF: 138.012.441-72
Cargo/Função: (12038) NIVEL TECNICO ASSISTENCIAL
Perfil Profissional: TÈC. ENFERMAGEM
Carga Horária: 40 horas semanais
Un. Adm: (195758) HOSP ESTADUAL LOUSITE FERREIRA DA SILVA
A Partir de: 23/11/2021 Até 31/12/2021

PUBLICADA, REGISTRADA, CUMPR-SE.
Cuiabá-MT, 06 de Dezembro de 2021.
Gilberto Gomes de Figueiredo
Secretário de Estado de Saúde

O Secretário de Estado de Saúde no uso de suas atribuições que lhes são conferidas por lei,

Resolve: PRORROGAR - SES
Objeto: CONTRATAÇÃO TEMPORARIA

CONTRATO/SES/14335/2021 DE: 07/12/2021
Processo Nº: 522648/2021
Contratado: (240715/7) DIEURI DOS SANTOS PEREIRA
CPF: 040.749.771-41
Cargo/Função: (12044) NIVEL MEDIO ADMINISTRATIVO
Perfil Profissional: ASS. ADMINISTRATIVO
Carga Horária: 40 horas semanais
Un. Adm: (195731) HOSP REGIONAL DE ALTA FLORESTA ALBERT SABIN
A Partir de: 16/11/2021 Até 31/12/2021

PUBLICADA, REGISTRADA, CUMPR-SE.
Cuiabá-MT, 06 de Dezembro de 2021.
Gilberto Gomes de Figueiredo
Secretário de Estado de Saúde

O Secretário de Estado de Saúde no uso de suas atribuições que lhes são conferidas por lei,

Resolve: PRORROGAR - SES
Objeto: CONTRATAÇÃO TEMPORARIA

CONTRATO/SES/14336/2021 DE: 07/12/2021
Processo Nº: 522225/2021
Contratado: (240788/4) ALINIE PEDROZO RAMOS
CPF: 031.477.291-09
Cargo/Função: (12042) NIVEL SUPERIOR ADMINISTRATIVO
Perfil Profissional: ANALISTA ADMIN
Carga Horária: 40 horas semanais
Un. Adm: (195731) HOSP REGIONAL DE ALTA FLORESTA ALBERT SABIN
Até: 31/12/2021

PUBLICADA, REGISTRADA, CUMPR-SE.
Cuiabá-MT, 06 de Dezembro de 2021.
Gilberto Gomes de Figueiredo
Secretário de Estado de Saúde

O Secretário de Estado de Saúde no uso de suas atribuições que lhes são conferidas por lei,

Resolve: AUTORIZAR - SES
Objeto: CONTRATAÇÃO TEMPORARIA

CONTRATO/SES/14337/2021 DE: 07/12/2021
Processo Nº: 527063/2021
Contratado: (248224/4) HILDA FERREIRA
CPF: 412.051.541-91
Cargo/Função: (12036) NIVEL SUPERIOR ASSISTENCIAL
Perfil Profissional: ENFERMEIRO
Carga Horária: 40 horas semanais
Un. Adm: (195758) HOSP ESTADUAL LOUSITE FERREIRA DA SILVA
A Partir de: 20/11/2021 Até 31/12/2021

PUBLICADA, REGISTRADA, CUMPR-SE.
Cuiabá-MT, 06 de Dezembro de 2021.
Gilberto Gomes de Figueiredo
Secretário de Estado de Saúde

O Secretário de Estado de Saúde no uso de suas atribuições que lhes são conferidas por lei,

Resolve: PRORROGAR - SES
Objeto: CONTRATAÇÃO TEMPORARIA

CONTRATO/SES/14338/2021 DE: 07/12/2021
Processo Nº: 552615/2021
Contratado: (258343/2) FRANCIELI MATTEI DOS SANTOS

PUBLICADA, REGISTRADA, CUMPR-SE.
Cuiabá-MT, 06 de Dezembro de 2021.
Gilberto Gomes de Figueiredo
Secretário de Estado de Saúde

CPF: 027.648.581-59
 Cargo/Função: (12036) NIVEL SUPERIOR ASSISTENCIAL
 Perfil Profissional: ENFERMEIRO
 Carga Horária: 40 horas semanais
 Un. Adm: (151726) DIR.DO ESCRITORIO REG.DE SAUDE DE TANGARA DA

SERRA

Até: 12/07/2022

PUBLICADA, REGISTRADA, CUMpra-SE.
 Cuiabá-MT, 06 de Dezembro de 2021.
 Gilberto Gomes de Figueiredo
 Secretário de Estado de Saúde

O Secretário de Estado de Saúde no uso de suas atribuições que lhes são conferidas por lei,

Resolve: AUTORIZAR - SES
 Objeto: CONTRATAÇÃO TEMPORARIA

CONTRATO/SES/14339/2021 DE: 07/12/2021

Processo Nº: 501041/2021
 Contratado: (264378/3) JOSE AURELIO MORAES COSTA
 CPF: 395.886.021-49
 Cargo/Função: (12034) ASSESSOR TEC DE DIREÇÃO II
 Perfil Profissional:
 Carga Horária: 40 horas semanais
 Un. Adm: (179175) SUPERINT DE ORCAMENTO
 A Partir de: 03/11/2021 Até31/12/2021

PUBLICADA, REGISTRADA, CUMpra-SE.
 Cuiabá-MT, 06 de Dezembro de 2021.
 Gilberto Gomes de Figueiredo
 Secretário de Estado de Saúde

O Secretário de Estado de Saúde no uso de suas atribuições que lhes são conferidas por lei,

Resolve: RETIFICAR - SES
 Objeto: CONTRATAÇÃO TEMPORARIA

CONTRATO/SES/14340/2021 DE: 07/12/2021

Processo Nº: 514280/2021
 Contratado: (279787/3) MISLEIDES PALHANO DE ARRUDA
 CPF: 042.935.651-08
 Cargo/Função: (12038) NIVEL TECNICO ASSISTENCIAL
 Perfil Profissional: TÈC. ENFERMAGEM
 Carga Horária: 40 horas semanais
 Un. Adm: (195731) HOSP REGIONAL DE ALTA FLORESTA ALBERT SABIN
 A Partir de: 01/09/2021 Até31/10/2021

CONTRATO/SES/14341/2021 DE: 07/12/2021

Processo Nº: 541093/2021
 Contratado: (280447/3) BARBARA LANJONI DE OLIVEIRA
 CPF: 017.077.801-02
 Cargo/Função: (12034) ASSESSOR TEC DE DIREÇÃO II
 Perfil Profissional:
 Carga Horária: 40 horas semanais
 Un. Adm: (196525) GAB SECRETARIO ADJUNTO GESTAO HOSPITALAR
 A Partir de: 11/11/2021 Até10/11/2022

PUBLICADA, REGISTRADA, CUMpra-SE.
 Cuiabá-MT, 06 de Dezembro de 2021.
 Gilberto Gomes de Figueiredo
 Secretário de Estado de Saúde

O Secretário de Estado de Saúde no uso de suas atribuições que lhes são conferidas por lei,

Resolve: AUTORIZAR - SES
 Objeto: CONTRATAÇÃO TEMPORARIA

CONTRATO/SES/14342/2021 DE: 07/12/2021

Processo Nº: 523596/2021
 Contratado: (280984/3) ELIANE TURCATTO DOS SANTOS
 CPF: 734.714.450-72
 Cargo/Função: (12050) NIVEL FUNDAMENTAL
 Perfil Profissional: AUXILIAR OPERACIONAL
 Carga Horária: 40 horas semanais
 Un. Adm: (195693) HOSP REGIONAL DE SORRISO
 A Partir de: 16/11/2021 Até31/12/2021

CONTRATO/SES/14343/2021 DE: 07/12/2021

Processo Nº: 527063/2021
 Contratado: (281059/3) SUELI ACIOLI DOS SANTOS BONETTI
 CPF: 972.045.101-78
 Cargo/Função: (12038) NIVEL TECNICO ASSISTENCIAL
 Perfil Profissional: TÈC. ENFERMAGEM
 Carga Horária: 40 horas semanais
 Un. Adm: (195758) HOSP ESTADUAL LOUSITE FERREIRA DA SILVA
 A Partir de: 20/11/2021 Até31/12/2021

CONTRATO/SES/14344/2021 DE: 07/12/2021

Processo Nº: 522189/2021
 Contratado: (281166/3) EDLEUZA GOMES DO NASCIMENTO
 CPF: 010.881.601-07
 Cargo/Função: (12046) NIVEL FUNDAMENTAL ADMINISTRATIVO
 Perfil Profissional: RECEPCIONISTA
 Carga Horária: 40 horas semanais
 Un. Adm: (195731) HOSP REGIONAL DE ALTA FLORESTA ALBERT SABIN
 A Partir de: 16/11/2021 Até31/12/2021

CONTRATO/SES/14345/2021 DE: 07/12/2021

Processo Nº: 522189/2021
 Contratado: (281167/3) MARIA CRISTINA MARQUES

CPF: 514.554.471-53
 Cargo/Função: (12046) NIVEL FUNDAMENTAL ADMINISTRATIVO
 Perfil Profissional: RECEPCIONISTA
 Carga Horária: 40 horas semanais
 Un. Adm: (195731) HOSP REGIONAL DE ALTA FLORESTA ALBERT SABIN
 A Partir de: 16/11/2021 Até31/12/2021

CONTRATO/SES/14346/2021 DE: 07/12/2021

Processo Nº: 522189/2021
 Contratado: (281169/3) RAISSA COLADELLO ISHIZUKA
 CPF: 055.542.671-81
 Cargo/Função: (12046) NIVEL FUNDAMENTAL ADMINISTRATIVO
 Perfil Profissional: RECEPCIONISTA
 Carga Horária: 40 horas semanais
 Un. Adm: (195731) HOSP REGIONAL DE ALTA FLORESTA ALBERT SABIN
 A Partir de: 16/11/2021 Até31/12/2021

CONTRATO/SES/14347/2021 DE: 07/12/2021

Processo Nº: 522189/2021
 Contratado: (281170/3) ALCIRLENE ANA GOMES DOMINGOS
 CPF: 004.056.731-16
 Cargo/Função: (12046) NIVEL FUNDAMENTAL ADMINISTRATIVO
 Perfil Profissional: RECEPCIONISTA
 Carga Horária: 40 horas semanais
 Un. Adm: (195731) HOSP REGIONAL DE ALTA FLORESTA ALBERT SABIN
 A Partir de: 16/11/2021 Até31/12/2021

PUBLICADA, REGISTRADA, CUMpra-SE.
 Cuiabá-MT, 06 de Dezembro de 2021.
 Gilberto Gomes de Figueiredo
 Secretário de Estado de Saúde

O Secretário de Estado de Saúde no uso de suas atribuições que lhes são conferidas por lei,

Resolve: PRORROGAR - SES
 Objeto: CONTRATAÇÃO TEMPORARIA

CONTRATO/SES/14348/2021 DE: 07/12/2021

Processo Nº: 552615/2021
 Contratado: (281172/3) JACKELYNE PIRES GONCALVES BOMFIM MARTIN
 LOPES
 CPF: 006.736.421-78
 Cargo/Função: (12036) NIVEL SUPERIOR ASSISTENCIAL
 Perfil Profissional: ENFERMEIRO
 Carga Horária: 40 horas semanais
 Un. Adm: (151807) DIR. DO ESCRITORIO REG. DE SAUDE DE ALTA

FLORESTA
 Até: 07/06/2022

PUBLICADA, REGISTRADA, CUMpra-SE.
 Cuiabá-MT, 06 de Dezembro de 2021.
 Gilberto Gomes de Figueiredo
 Secretário de Estado de Saúde

O Secretário de Estado de Saúde no uso de suas atribuições que lhes são conferidas por lei,

Resolve: AUTORIZAR - SES
 Objeto: CONTRATAÇÃO TEMPORARIA

CONTRATO/SES/14349/2021 DE: 07/12/2021

Processo Nº: 522639/2021
 Contratado: (281173/3) FABIANA AKEMI HIROTA DE MORAES
 CPF: 616.751.641-34
 Cargo/Função: (12034) ASSESSOR TEC DE DIREÇÃO II
 Perfil Profissional:
 Carga Horária: 40 horas semanais
 Un. Adm: (195731) HOSP REGIONAL DE ALTA FLORESTA ALBERT SABIN
 A Partir de: 16/11/2021 Até31/12/2021

CONTRATO/SES/14350/2021 DE: 07/12/2021

Processo Nº: 522659/2021
 Contratado: (281178/3) LUIS GUILHERME TRENTINI PERCINOTO
 CPF: 032.421.121-05
 Cargo/Função: (12046) NIVEL FUNDAMENTAL ADMINISTRATIVO
 Perfil Profissional: AUX. ADMINISTRATIVO
 Carga Horária: 40 horas semanais
 Un. Adm: (195731) HOSP REGIONAL DE ALTA FLORESTA ALBERT SABIN
 A Partir de: 16/11/2021 Até31/12/2021

CONTRATO/SES/14351/2021 DE: 07/12/2021

Processo Nº: 522634/2021
 Contratado: (281189/3) ANNA LAIS PACHECO GABRIEL
 CPF: 023.877.531-35
 Cargo/Função: (12042) NIVEL SUPERIOR ADMINISTRATIVO
 Perfil Profissional: ASSESSOR JURIDICO
 Carga Horária: 20 horas semanais
 Un. Adm: (195731) HOSP REGIONAL DE ALTA FLORESTA ALBERT SABIN
 A Partir de: 16/11/2021 Até31/12/2021

CONTRATO/SES/14352/2021 DE: 07/12/2021

Processo Nº: 522167/2021
 Contratado: (281316/5) MARILEIA LIRA DE ASSIS
 CPF: 785.178.182-53
 Cargo/Função: (12036) NIVEL SUPERIOR ASSISTENCIAL
 Perfil Profissional: ENFERMEIRO
 Carga Horária: 40 horas semanais
 Un. Adm: (195731) HOSP REGIONAL DE ALTA FLORESTA ALBERT SABIN
 A Partir de: 29/11/2021 Até31/12/2021

CONTRATO/SES/14353/2021 DE: 07/12/2021

Processo Nº: 522648/2021
 Contratado: (281325/3) JOAO MARIA CHABOWSKI
 CPF: 557.482.791-34

Cargo/Função: (12044) NIVEL MEDIO ADMINISTRATIVO
 Perfil Profissional: ASS.ADMINISTRATIVO
 Carga Horária: 40 horas semanais
 Un. Adm: (195731) HOSP REGIONAL DE ALTA FLORESTA ALBERT SABIN
 A Partir de: 16/11/2021 Até31/12/2021

CONTRATO/SES/14354/2021 DE: 07/12/2021
 Processo N°: 522648/2021
 Contratado: (281332/3) EMANUELLE APARECIDA TIZO DE ALMEIDA
 CPF: 002.417.301-04
 Cargo/Função: (12044) NIVEL MEDIO ADMINISTRATIVO
 Perfil Profissional: ASS.ADMINISTRATIVO
 Carga Horária: 40 horas semanais
 Un. Adm: (195731) HOSP REGIONAL DE ALTA FLORESTA ALBERT SABIN
 A Partir de: 16/11/2021 Até31/12/2021

PUBLICADA, REGISTRADA, CUMpra-SE.
 Cuiabá-MT, 06 de Dezembro de 2021.
 Gilberto Gomes de Figueiredo
 Secretário de Estado de Saúde

O Secretário de Estado de Saúde no uso de suas atribuições que lhes são conferidas por lei,

Resolve: PRORROGAR - SES
 Objeto: CONTRATAÇÃO TEMPORARIA

CONTRATO/SES/14355/2021 DE: 07/12/2021
 Processo N°: 522648/2021
 Contratado: (281338/3) ELIDE FABIANA CONDE COSTA
 CPF: 655.558.641-91
 Cargo/Função: (12044) NIVEL MEDIO ADMINISTRATIVO
 Perfil Profissional: ASS.ADMINISTRATIVO
 Carga Horária: 40 horas semanais
 Un. Adm: (195731) HOSP REGIONAL DE ALTA FLORESTA ALBERT SABIN
 Até: 31/12/2021

PUBLICADA, REGISTRADA, CUMpra-SE.
 Cuiabá-MT, 06 de Dezembro de 2021.
 Gilberto Gomes de Figueiredo
 Secretário de Estado de Saúde

O Secretário de Estado de Saúde no uso de suas atribuições que lhes são conferidas por lei,

Resolve: AUTORIZAR - SES
 Objeto: CONTRATAÇÃO TEMPORARIA

CONTRATO/SES/14356/2021 DE: 07/12/2021
 Processo N°: 522648/2021
 Contratado: (281351/3) LEIA SOARES
 CPF: 018.155.861-09
 Cargo/Função: (12044) NIVEL MEDIO ADMINISTRATIVO
 Perfil Profissional: ASS.ADMINISTRATIVO
 Carga Horária: 40 horas semanais
 Un. Adm: (195731) HOSP REGIONAL DE ALTA FLORESTA ALBERT SABIN
 A Partir de: 16/11/2021 Até31/12/2021

CONTRATO/SES/14357/2021 DE: 07/12/2021
 Processo N°: 522648/2021
 Contratado: (281354/3) TELSON AIRES DE SOUSA
 CPF: 002.724.752-03
 Cargo/Função: (12044) NIVEL MEDIO ADMINISTRATIVO
 Perfil Profissional: ASS.ADMINISTRATIVO
 Carga Horária: 40 horas semanais
 Un. Adm: (195731) HOSP REGIONAL DE ALTA FLORESTA ALBERT SABIN
 A Partir de: 16/11/2021 Até31/12/2021

CONTRATO/SES/14358/2021 DE: 07/12/2021
 Processo N°: 522135/2021
 Contratado: (281359/3) APARECIDA MARIA DE JESUS DOMINGOS
 CPF: 006.058.761-00
 Cargo/Função: (12050) NIVEL FUNDAMENTAL
 Perfil Profissional: AUXILIAR OPERACIONAL
 Carga Horária: 40 horas semanais
 Un. Adm: (195731) HOSP REGIONAL DE ALTA FLORESTA ALBERT SABIN
 A Partir de: 16/11/2021 Até31/12/2021

CONTRATO/SES/14359/2021 DE: 07/12/2021
 Processo N°: 522135/2021
 Contratado: (281372/3) ROSELI DA SILVA CRUZ
 CPF: 026.850.811-94
 Cargo/Função: (12050) NIVEL FUNDAMENTAL
 Perfil Profissional: AUXILIAR OPERACIONAL
 Carga Horária: 40 horas semanais
 Un. Adm: (195731) HOSP REGIONAL DE ALTA FLORESTA ALBERT SABIN
 A Partir de: 16/11/2021 Até31/12/2021

CONTRATO/SES/14360/2021 DE: 07/12/2021
 Processo N°: 522135/2021
 Contratado: (281377/3) LUSETINA MARIA RIBEIRO GOMES
 CPF: 568.259.431-20
 Cargo/Função: (12050) NIVEL FUNDAMENTAL
 Perfil Profissional: AUXILIAR OPERACIONAL
 Carga Horária: 40 horas semanais
 Un. Adm: (195731) HOSP REGIONAL DE ALTA FLORESTA ALBERT SABIN
 A Partir de: 16/11/2021 Até31/12/2021

CONTRATO/SES/14361/2021 DE: 07/12/2021
 Processo N°: 522135/2021
 Contratado: (281389/3) REINALDO DE SOUZA MOREIRA
 CPF: 280.568.538-55
 Cargo/Função: (12050) NIVEL FUNDAMENTAL
 Perfil Profissional: AUXILIAR OPERACIONAL
 Carga Horária: 40 horas semanais

Un. Adm: (195731) HOSP REGIONAL DE ALTA FLORESTA ALBERT SABIN
 A Partir de: 16/11/2021 Até31/12/2021

CONTRATO/SES/14362/2021 DE: 07/12/2021
 Processo N°: 522186/2021
 Contratado: (281403/3) JOSE DOMINGOS RODRIGUES DO NASCIMENTO
 CPF: 460.058.461-91
 Cargo/Função: (12050) NIVEL FUNDAMENTAL
 Perfil Profissional: OFICIAL MANUTENÇÃO
 Carga Horária: 40 horas semanais
 Un. Adm: (195731) HOSP REGIONAL DE ALTA FLORESTA ALBERT SABIN
 A Partir de: 16/11/2021 Até31/12/2021

CONTRATO/SES/14363/2021 DE: 07/12/2021
 Processo N°: 522135/2021
 Contratado: (281407/3) CLEIDE FELICIO COELHO
 CPF: 806.785.051-87
 Cargo/Função: (12050) NIVEL FUNDAMENTAL
 Perfil Profissional: AUXILIAR OPERACIONAL
 Carga Horária: 40 horas semanais
 Un. Adm: (195731) HOSP REGIONAL DE ALTA FLORESTA ALBERT SABIN
 A Partir de: 16/11/2021 Até31/12/2021

CONTRATO/SES/14364/2021 DE: 07/12/2021
 Processo N°: 522135/2021
 Contratado: (281428/3) ROSA PADILHA
 CPF: 017.823.331-50
 Cargo/Função: (12050) NIVEL FUNDAMENTAL
 Perfil Profissional: AUXILIAR OPERACIONAL
 Carga Horária: 40 horas semanais
 Un. Adm: (195731) HOSP REGIONAL DE ALTA FLORESTA ALBERT SABIN
 A Partir de: 16/11/2021 Até31/12/2021

CONTRATO/SES/14365/2021 DE: 07/12/2021
 Processo N°: 522135/2021
 Contratado: (281431/3) MARIA DAS DORES DA CONCEICAO DOS SANTOS
 CPF: 894.862.421-00
 Cargo/Função: (12050) NIVEL FUNDAMENTAL
 Perfil Profissional: AUXILIAR OPERACIONAL
 Carga Horária: 40 horas semanais
 Un. Adm: (195731) HOSP REGIONAL DE ALTA FLORESTA ALBERT SABIN
 A Partir de: 16/11/2021 Até31/12/2021

CONTRATO/SES/14366/2021 DE: 07/12/2021
 Processo N°: 522186/2021
 Contratado: (281437/3) DIONE PEREIRA FRANCA
 CPF: 023.736.931-19
 Cargo/Função: (12050) NIVEL FUNDAMENTAL
 Perfil Profissional: OFICIAL MANUTENÇÃO
 Carga Horária: 40 horas semanais
 Un. Adm: (195731) HOSP REGIONAL DE ALTA FLORESTA ALBERT SABIN
 A Partir de: 16/11/2021 Até31/12/2021

CONTRATO/SES/14367/2021 DE: 07/12/2021
 Processo N°: 522189/2021
 Contratado: (281444/3) LUCINEIA APARECIDA DA CONCEICAO PIMENTEL
 CPF: 016.737.731-09
 Cargo/Função: (12046) NIVEL FUNDAMENTAL ADMINISTRATIVO
 Perfil Profissional: RECEPCIONISTA
 Carga Horária: 40 horas semanais
 Un. Adm: (195731) HOSP REGIONAL DE ALTA FLORESTA ALBERT SABIN
 A Partir de: 16/11/2021 Até31/12/2021

CONTRATO/SES/14368/2021 DE: 07/12/2021
 Processo N°: 522135/2021
 Contratado: (281457/3) MARIA SOCORRO SANTOS
 CPF: 902.255.461-91
 Cargo/Função: (12050) NIVEL FUNDAMENTAL
 Perfil Profissional: AUXILIAR OPERACIONAL
 Carga Horária: 40 horas semanais
 Un. Adm: (195731) HOSP REGIONAL DE ALTA FLORESTA ALBERT SABIN
 A Partir de: 16/11/2021 Até31/12/2021

CONTRATO/SES/14369/2021 DE: 07/12/2021
 Processo N°: 522135/2021
 Contratado: (281460/3) MAGNA FELIX DE ANDRADE
 CPF: 980.817.051-04
 Cargo/Função: (12050) NIVEL FUNDAMENTAL
 Perfil Profissional: AUXILIAR OPERACIONAL
 Carga Horária: 40 horas semanais
 Un. Adm: (195731) HOSP REGIONAL DE ALTA FLORESTA ALBERT SABIN
 A Partir de: 16/11/2021 Até31/12/2021

CONTRATO/SES/14370/2021 DE: 07/12/2021
 Processo N°: 527063/2021
 Contratado: (281563/3) IRANIL GOMES DE SOUZA
 CPF: 005.902.761-40
 Cargo/Função: (12036) NIVEL SUPERIOR ASSISTENCIAL
 Perfil Profissional: ENFERMEIRO
 Carga Horária: 40 horas semanais
 Un. Adm: (195758) HOSP ESTADUAL LOUSITE FERREIRA DA SILVA
 A Partir de: 20/11/2021 Até31/12/2021

CONTRATO/SES/14371/2021 DE: 07/12/2021
 Processo N°: 527063/2021
 Contratado: (281572/3) MARIA FATIMA DA SILVA
 CPF: 667.201.921-91
 Cargo/Função: (12036) NIVEL SUPERIOR ASSISTENCIAL
 Perfil Profissional: ENFERMEIRO
 Carga Horária: 40 horas semanais
 Un. Adm: (195758) HOSP ESTADUAL LOUSITE FERREIRA DA SILVA
 A Partir de: 20/11/2021 Até31/12/2021

CONTRATO/SES/14372/2021 DE: 07/12/2021
 Processo N°: 527063/2021
 Contratado: (281578/3) CRISTIANE TENANI DA SILVA

CPF: 028.780.001-61
Cargo/Função: (12036) NIVEL SUPERIOR ASSISTENCIAL
Perfil Profissional: ENFERMEIRO
Carga Horária: 40 horas semanais
Un. Adm: (195758) HOSP ESTADUAL LOUSITE FERREIRA DA SILVA
A Partir de: 20/11/2021 Até31/12/2021

CONTRATO/SES/14373/2021 DE: 07/12/2021
Processo Nº: 527063/2021
Contratado: (281583/3) GONCALINA SALES DA SILVA
CPF: 019.497.881-80
Cargo/Função: (12042) NIVEL SUPERIOR ADMINISTRATIVO
Perfil Profissional: ANALISTA ADMIN
Carga Horária: 40 horas semanais
Un. Adm: (195758) HOSP ESTADUAL LOUSITE FERREIRA DA SILVA
A Partir de: 19/11/2021 Até31/12/2021

CONTRATO/SES/14374/2021 DE: 07/12/2021
Processo Nº: 527063/2021
Contratado: (281586/3) MARIA ADIMAR PEREIRA DA SILVA
CPF: 328.782.651-49
Cargo/Função: (12036) NIVEL SUPERIOR ASSISTENCIAL
Perfil Profissional: ENFERMEIRO
Carga Horária: 40 horas semanais
Un. Adm: (195758) HOSP ESTADUAL LOUSITE FERREIRA DA SILVA
A Partir de: 20/11/2021 Até31/12/2021

CONTRATO/SES/14375/2021 DE: 07/12/2021
Processo Nº: 527063/2021
Contratado: (281590/3) CHARLES CONCEICAO DE SOUZA
CPF: 537.850.371-04
Cargo/Função: (12036) NIVEL SUPERIOR ASSISTENCIAL
Perfil Profissional: ENFERMEIRO
Carga Horária: 40 horas semanais
Un. Adm: (195758) HOSP ESTADUAL LOUSITE FERREIRA DA SILVA
A Partir de: 20/11/2021 Até31/12/2021

CONTRATO/SES/14376/2021 DE: 07/12/2021
Processo Nº: 527063/2021
Contratado: (281604/3) DAIANY FEITOSA PEREIRA
CPF: 901.025.761-49
Cargo/Função: (12038) NIVEL TECNICO ASSISTENCIAL
Perfil Profissional: TÈC. ENFERMAGEM
Carga Horária: 40 horas semanais
Un. Adm: (195758) HOSP ESTADUAL LOUSITE FERREIRA DA SILVA
A Partir de: 21/11/2021 Até31/12/2021

CONTRATO/SES/14377/2021 DE: 07/12/2021
Processo Nº: 527063/2021
Contratado: (281609/3) SUELEN MOREIRA DA SILVA
CPF: 008.858.021-01
Cargo/Função: (12038) NIVEL TECNICO ASSISTENCIAL
Perfil Profissional: TÈC. ENFERMAGEM
Carga Horária: 40 horas semanais
Un. Adm: (195758) HOSP ESTADUAL LOUSITE FERREIRA DA SILVA
A Partir de: 20/11/2021 Até31/12/2021

CONTRATO/SES/14378/2021 DE: 07/12/2021
Processo Nº: 527063/2021
Contratado: (281612/3) DEVA PAIXAO MORAES GOMES
CPF: 692.034.311-87
Cargo/Função: (12038) NIVEL TECNICO ASSISTENCIAL
Perfil Profissional: TÈC. ENFERMAGEM
Carga Horária: 40 horas semanais
Un. Adm: (195758) HOSP ESTADUAL LOUSITE FERREIRA DA SILVA
A Partir de: 20/11/2021 Até31/12/2021

CONTRATO/SES/14379/2021 DE: 07/12/2021
Processo Nº: 527063/2021
Contratado: (281614/3) MARCIA DOS SANTOS
CPF: 518.621.902-91
Cargo/Função: (12038) NIVEL TECNICO ASSISTENCIAL
Perfil Profissional: TÈC. ENFERMAGEM
Carga Horária: 40 horas semanais
Un. Adm: (195758) HOSP ESTADUAL LOUSITE FERREIRA DA SILVA
A Partir de: 20/11/2021 Até31/12/2021

CONTRATO/SES/14380/2021 DE: 07/12/2021
Processo Nº: 527063/2021
Contratado: (281618/3) FELIPE IBSON DAMIAO DA SILVA
CPF: 050.635.941-74
Cargo/Função: (12044) NIVEL MEDIO ADMINISTRATIVO
Perfil Profissional: ASS.ADMINISTRATIVO
Carga Horária: 40 horas semanais
Un. Adm: (195758) HOSP ESTADUAL LOUSITE FERREIRA DA SILVA
A Partir de: 19/11/2021 Até31/12/2021

CONTRATO/SES/14381/2021 DE: 07/12/2021
Processo Nº: 527063/2021
Contratado: (281627/3) CLOVIS NUNES DE SIQUEIRA FILHO
CPF: 655.096.681-72
Cargo/Função: (12046) NIVEL FUNDAMENTAL ADMINISTRATIVO
Perfil Profissional: MAQUEIRO
Carga Horária: 40 horas semanais
Un. Adm: (195758) HOSP ESTADUAL LOUSITE FERREIRA DA SILVA
A Partir de: 19/11/2021 Até31/12/2021

CONTRATO/SES/14382/2021 DE: 07/12/2021
Processo Nº: 527063/2021
Contratado: (281629/3) ACELMA PEREIRA DA SILVA
CPF: 688.799.971-49
Cargo/Função: (12038) NIVEL TECNICO ASSISTENCIAL
Perfil Profissional: TÈC. ENFERMAGEM
Carga Horária: 40 horas semanais
Un. Adm: (195758) HOSP ESTADUAL LOUSITE FERREIRA DA SILVA
A Partir de: 20/11/2021 Até31/12/2021

CONTRATO/SES/14383/2021 DE: 07/12/2021
Processo Nº: 527063/2021
Contratado: (281631/3) EVANILCE BRUNO DE OLIVEIRA DIAS
CPF: 791.945.831-53
Cargo/Função: (12038) NIVEL TECNICO ASSISTENCIAL
Perfil Profissional: TÈC. ENFERMAGEM
Carga Horária: 40 horas semanais
Un. Adm: (195758) HOSP ESTADUAL LOUSITE FERREIRA DA SILVA
A Partir de: 20/11/2021 Até31/12/2021

CONTRATO/SES/14384/2021 DE: 07/12/2021
Processo Nº: 527063/2021
Contratado: (281634/3) IVANIL CRISTIANO NEVES DE OLIVEIRA
CPF: 865.813.331-15
Cargo/Função: (12050) NIVEL FUNDAMENTAL
Perfil Profissional: OFICIAL MANUTENÇÃO
Carga Horária: 40 horas semanais
Un. Adm: (195758) HOSP ESTADUAL LOUSITE FERREIRA DA SILVA
A Partir de: 19/11/2021 Até31/12/2021

CONTRATO/SES/14385/2021 DE: 07/12/2021
Processo Nº: 527063/2021
Contratado: (281635/3) SILVANA ZILDA DE SOUZA
CPF: 697.901.751-91
Cargo/Função: (12038) NIVEL TECNICO ASSISTENCIAL
Perfil Profissional: TÈC. ENFERMAGEM
Carga Horária: 40 horas semanais
Un. Adm: (195758) HOSP ESTADUAL LOUSITE FERREIRA DA SILVA
A Partir de: 20/11/2021 Até31/12/2021

CONTRATO/SES/14386/2021 DE: 07/12/2021
Processo Nº: 527063/2021
Contratado: (281639/3) ROSA AMANCIA PRADO DA SILVA
CPF: 569.158.701-30
Cargo/Função: (12038) NIVEL TECNICO ASSISTENCIAL
Perfil Profissional: TÈC. ENFERMAGEM
Carga Horária: 40 horas semanais
Un. Adm: (195758) HOSP ESTADUAL LOUSITE FERREIRA DA SILVA
A Partir de: 20/11/2021 Até31/12/2021

CONTRATO/SES/14387/2021 DE: 07/12/2021
Processo Nº: 522680/2021
Contratado: (281710/3) NADIA SAGGIN
CPF: 043.870.601-31
Cargo/Função: (12036) NIVEL SUPERIOR ASSISTENCIAL
Perfil Profissional: NUTRICIONISTA
Carga Horária: 40 horas semanais
Un. Adm: (195731) HOSP REGIONAL DE ALTA FLORESTA ALBERT SABIN
A Partir de: 01/12/2021 Até31/12/2021

CONTRATO/SES/14388/2021 DE: 07/12/2021
Processo Nº: 522662/2021
Contratado: (281735/3) SIDERLEY CASADO
CPF: 361.943.609-68
Cargo/Função: (12036) NIVEL SUPERIOR ASSISTENCIAL
Perfil Profissional: MEDICO AUDITOR
Carga Horária: 20 horas semanais
Un. Adm: (195731) HOSP REGIONAL DE ALTA FLORESTA ALBERT SABIN
A Partir de: 16/11/2021 Até31/12/2021

CONTRATO/SES/14389/2021 DE: 07/12/2021
Processo Nº: 522135/2021
Contratado: (281741/3) LEONAIJA BATISTA
CPF: 042.607.011-93
Cargo/Função: (12050) NIVEL FUNDAMENTAL
Perfil Profissional: AUXILIAR OPERACIONAL
Carga Horária: 40 horas semanais
Un. Adm: (195731) HOSP REGIONAL DE ALTA FLORESTA ALBERT SABIN
A Partir de: 01/12/2021 Até31/12/2021

PUBLICADA, REGISTRADA, CUM-PRÁ-SE.
Cuiabá-MT, 06 de Dezembro de 2021.
Gilberto Gomes de Figueiredo
Secretário de Estado de Saúde

O Secretário de Estado de Saúde no uso de suas atribuições que lhes são conferidas por lei,

Resolve: AUTORIZAR
Objeto: CONTRATAÇÃO TEMPORARIA POR MOTIVO DE URGÊNCIA

CONTRATO/SES/14390/2021 DE: 07/12/2021
Processo Nº: 522189/2021
Contratado: (281897/3) ZENILDA GOMES BORGES
CPF: 903.588.131-15
Cargo/Função: (12046) NIVEL FUNDAMENTAL ADMINISTRATIVO
Referência: 000 Carga Horária: 40 horas semanais
Un. Adm: (195731) HOSP REGIONAL DE ALTA FLORESTA ALBERT SABIN
A Partir de: 16/11/2021 Até31/12/2021

PUBLICADA, REGISTRADA, CUM-PRÁ-SE.
Cuiabá-MT, 06 de Dezembro de 2021.
Gilberto Gomes de Figueiredo
Secretário de Estado de Saúde

O Secretário de Estado de Saúde no uso de suas atribuições que lhes são conferidas por lei,

Resolve: AUTORIZAR - SES
Objeto: CONTRATAÇÃO TEMPORARIA

CONTRATO/SES/14391/2021 DE: 07/12/2021
Processo Nº: 522686/2021
Contratado: (281899/3) JAQUELINE DA SILVA MARCELINO
CPF: 050.026.711-10

Cargo/Função: (12046) NIVEL FUNDAMENTAL ADMINISTRATIVO
 Perfil Profissional: TELEFONISTA
 Carga Horária: 30 horas semanais
 Un. Adm: (195731) HOSP REGIONAL DE ALTA FLORESTA ALBERT SABIN
 A Partir de: 01/12/2021 Até31/12/2021

CONTRATO/SES/14392/2021 DE: 07/12/2021

Processo Nº: 527063/2021
 Contratado: (281980/3) JAILTON OLIVEIRA DE SOUZA
 CPF: 652.441.412-87
 Cargo/Função: (12038) NIVEL TECNICO ASSISTENCIAL
 Perfil Profissional: TÈC. ENFERMAGEM
 Carga Horária: 40 horas semanais
 Un. Adm: (195758) HOSP ESTADUAL LOUSITE FERREIRA DA SILVA
 A Partir de: 20/11/2021 Até31/12/2021

CONTRATO/SES/14393/2021 DE: 07/12/2021

Processo Nº: 527063/2021
 Contratado: (281988/3) MORGANA GLAUCIA DOS SANTOS
 CPF: 924.861.341-15
 Cargo/Função: (12036) NIVEL SUPERIOR ASSISTENCIAL
 Perfil Profissional: ENFERMEIRO
 Carga Horária: 40 horas semanais
 Un. Adm: (195758) HOSP ESTADUAL LOUSITE FERREIRA DA SILVA
 A Partir de: 20/11/2021 Até31/12/2021

CONTRATO/SES/14394/2021 DE: 07/12/2021

Processo Nº: 527063/2021
 Contratado: (282003/3) JUCELEY MORAIS BRITTO
 CPF: 395.379.351-91
 Cargo/Função: (12038) NIVEL TECNICO ASSISTENCIAL
 Perfil Profissional: TÈC. ENFERMAGEM
 Carga Horária: 40 horas semanais
 Un. Adm: (195758) HOSP ESTADUAL LOUSITE FERREIRA DA SILVA
 A Partir de: 27/11/2021 Até31/12/2021

CONTRATO/SES/14395/2021 DE: 07/12/2021

Processo Nº: 527063/2021
 Contratado: (282009/3) GISLAINE DA CONCEICAO DE JESUS PEREIRA
 CPF: 039.315.191-39
 Cargo/Função: (12044) NIVEL MEDIO ADMINISTRATIVO
 Perfil Profissional: ASS.ADMINISTRATIVO
 Carga Horária: 40 horas semanais
 Un. Adm: (195758) HOSP ESTADUAL LOUSITE FERREIRA DA SILVA
 A Partir de: 19/11/2021 Até31/12/2021

CONTRATO/SES/14396/2021 DE: 07/12/2021

Processo Nº: 527063/2021
 Contratado: (282010/3) VALMIR MENDES DE SOUZA FILHO
 CPF: 044.903.171-31
 Cargo/Função: (12044) NIVEL MEDIO ADMINISTRATIVO
 Perfil Profissional: ASS.ADMINISTRATIVO
 Carga Horária: 40 horas semanais
 Un. Adm: (195758) HOSP ESTADUAL LOUSITE FERREIRA DA SILVA
 A Partir de: 19/11/2021 Até31/12/2021

CONTRATO/SES/14397/2021 DE: 07/12/2021

Processo Nº: 527063/2021
 Contratado: (282020/3) ROSILEIDE FRANCA CHAVES
 CPF: 818.377.631-00
 Cargo/Função: (12038) NIVEL TECNICO ASSISTENCIAL
 Perfil Profissional: TÈC. ENFERMAGEM
 Carga Horária: 40 horas semanais
 Un. Adm: (195758) HOSP ESTADUAL LOUSITE FERREIRA DA SILVA
 A Partir de: 19/11/2021 Até31/12/2021

CONTRATO/SES/14398/2021 DE: 07/12/2021

Processo Nº: 527063/2021
 Contratado: (282023/3) MIRACY FRANCISCA DE LIMA
 CPF: 996.769.821-72
 Cargo/Função: (12038) NIVEL TECNICO ASSISTENCIAL
 Perfil Profissional: TÈC. ENFERMAGEM
 Carga Horária: 40 horas semanais
 Un. Adm: (195758) HOSP ESTADUAL LOUSITE FERREIRA DA SILVA
 A Partir de: 20/11/2021 Até31/12/2021

CONTRATO/SES/14399/2021 DE: 07/12/2021

Processo Nº: 527063/2021
 Contratado: (282024/3) JUCILENE GOMES DOS REIS
 CPF: 317.837.241-53
 Cargo/Função: (12044) NIVEL MEDIO ADMINISTRATIVO
 Perfil Profissional: ASS.ADMINISTRATIVO
 Carga Horária: 40 horas semanais
 Un. Adm: (195758) HOSP ESTADUAL LOUSITE FERREIRA DA SILVA
 A Partir de: 19/11/2021 Até31/12/2021

CONTRATO/SES/14400/2021 DE: 07/12/2021

Processo Nº: 527063/2021
 Contratado: (282027/3) TATYANE HOFFMANN TURACA
 CPF: 025.537.931-54
 Cargo/Função: (12038) NIVEL TECNICO ASSISTENCIAL
 Perfil Profissional: TÈC. ENFERMAGEM
 Carga Horária: 40 horas semanais
 Un. Adm: (195758) HOSP ESTADUAL LOUSITE FERREIRA DA SILVA
 A Partir de: 20/11/2021 Até31/12/2021

CONTRATO/SES/14401/2021 DE: 07/12/2021

Processo Nº: 527063/2021
 Contratado: (282033/3) JUCINETE BATISTA MARQUES
 CPF: 571.036.231-04
 Cargo/Função: (12038) NIVEL TECNICO ASSISTENCIAL
 Perfil Profissional: TÈC. ENFERMAGEM
 Carga Horária: 40 horas semanais
 Un. Adm: (195758) HOSP ESTADUAL LOUSITE FERREIRA DA SILVA
 A Partir de: 20/11/2021 Até31/12/2021

CONTRATO/SES/14402/2021 DE: 07/12/2021

Processo Nº: 527063/2021
 Contratado: (282037/3) GRACIELE CORREA
 CPF: 690.979.331-53
 Cargo/Função: (12038) NIVEL TECNICO ASSISTENCIAL
 Perfil Profissional: TÈC. ENFERMAGEM
 Carga Horária: 40 horas semanais
 Un. Adm: (195758) HOSP ESTADUAL LOUSITE FERREIRA DA SILVA
 A Partir de: 28/11/2021 Até31/12/2021

CONTRATO/SES/14403/2021 DE: 07/12/2021

Processo Nº: 527063/2021
 Contratado: (282042/3) MARLEI BATISTA DA SILVA
 CPF: 384.165.651-04
 Cargo/Função: (12038) NIVEL TECNICO ASSISTENCIAL
 Perfil Profissional: TÈC. ENFERMAGEM
 Carga Horária: 40 horas semanais
 Un. Adm: (195758) HOSP ESTADUAL LOUSITE FERREIRA DA SILVA
 A Partir de: 28/11/2021 Até31/12/2021

CONTRATO/SES/14404/2021 DE: 07/12/2021

Processo Nº: 527063/2021
 Contratado: (282050/3) MARCIA CRISTINA DE JESUS TEIXEIRA
 CPF: 005.287.051-05
 Cargo/Função: (12044) NIVEL MEDIO ADMINISTRATIVO
 Perfil Profissional: ASS.ADMINISTRATIVO
 Carga Horária: 40 horas semanais
 Un. Adm: (195758) HOSP ESTADUAL LOUSITE FERREIRA DA SILVA
 A Partir de: 19/11/2021 Até31/12/2021

CONTRATO/SES/14405/2021 DE: 07/12/2021

Processo Nº: 527063/2021
 Contratado: (282066/3) POLIANE APARECIDA GOMES
 CPF: 034.289.531-18
 Cargo/Função: (12038) NIVEL TECNICO ASSISTENCIAL
 Perfil Profissional: TÈC. ENFERMAGEM
 Carga Horária: 40 horas semanais
 Un. Adm: (195758) HOSP ESTADUAL LOUSITE FERREIRA DA SILVA
 A Partir de: 28/11/2021 Até31/12/2021

CONTRATO/SES/14406/2021 DE: 07/12/2021

Processo Nº: 527063/2021
 Contratado: (282094/3) JOANA MARIA FERREIRA
 CPF: 945.830.301-00
 Cargo/Função: (12038) NIVEL TECNICO ASSISTENCIAL
 Perfil Profissional: TÈC. ENFERMAGEM
 Carga Horária: 40 horas semanais
 Un. Adm: (195758) HOSP ESTADUAL LOUSITE FERREIRA DA SILVA
 A Partir de: 20/11/2021 Até31/12/2021

CONTRATO/SES/14407/2021 DE: 07/12/2021

Processo Nº: 527063/2021
 Contratado: (282095/3) KATIA REGINA DE ALMEIDA
 CPF: 411.338.461-49
 Cargo/Função: (12038) NIVEL TECNICO ASSISTENCIAL
 Perfil Profissional: TÈC. ENFERMAGEM
 Carga Horária: 40 horas semanais
 Un. Adm: (195758) HOSP ESTADUAL LOUSITE FERREIRA DA SILVA
 A Partir de: 20/11/2021 Até31/12/2021

CONTRATO/SES/14408/2021 DE: 07/12/2021

Processo Nº: 527063/2021
 Contratado: (282096/3) MARLENE BENEDITA DA SILVA RAMOS
 CPF: 011.322.241-60
 Cargo/Função: (12038) NIVEL TECNICO ASSISTENCIAL
 Perfil Profissional: TÈC. ENFERMAGEM
 Carga Horária: 40 horas semanais
 Un. Adm: (195758) HOSP ESTADUAL LOUSITE FERREIRA DA SILVA
 A Partir de: 20/11/2021 Até31/12/2021

CONTRATO/SES/14409/2021 DE: 07/12/2021

Processo Nº: 527063/2021
 Contratado: (282121/3) ADAUTO DE ALENCAR FERREIRA PINTO
 CPF: 804.173.881-87
 Cargo/Função: (12050) NIVEL FUNDAMENTAL
 Perfil Profissional: OFICIAL MANUTENÇÃO
 Carga Horária: 40 horas semanais
 Un. Adm: (195758) HOSP ESTADUAL LOUSITE FERREIRA DA SILVA
 A Partir de: 19/11/2021 Até31/12/2021

CONTRATO/SES/14410/2021 DE: 07/12/2021

Processo Nº: 527063/2021
 Contratado: (282143/3) DJOVANNI JOVIO
 CPF: 046.211.011-70
 Cargo/Função: (12044) NIVEL MEDIO ADMINISTRATIVO
 Perfil Profissional: ASS.ADMINISTRATIVO
 Carga Horária: 40 horas semanais
 Un. Adm: (195758) HOSP ESTADUAL LOUSITE FERREIRA DA SILVA
 A Partir de: 19/11/2021 Até31/12/2021

CONTRATO/SES/14411/2021 DE: 07/12/2021

Processo Nº: 527063/2021
 Contratado: (282155/3) PAULO RODRIGUES DE LACERDA
 CPF: 840.037.661-72
 Cargo/Função: (12038) NIVEL TECNICO ASSISTENCIAL
 Perfil Profissional: TÈC. ENFERMAGEM
 Carga Horária: 40 horas semanais
 Un. Adm: (195758) HOSP ESTADUAL LOUSITE FERREIRA DA SILVA
 A Partir de: 20/11/2021 Até31/12/2021

CONTRATO/SES/14412/2021 DE: 07/12/2021

Processo Nº: 527063/2021
 Contratado: (282188/3) ALEONETE MARIA RIBEIRO DA CRUZ
 CPF: 570.182.191-91
 Cargo/Função: (12038) NIVEL TECNICO ASSISTENCIAL
 Perfil Profissional: TÈC. ENFERMAGEM

Carga Horária: 40 horas semanais
Un. Adm: (195758) HOSP ESTADUAL LOUSITE FERREIRA DA SILVA
A Partir de: 23/11/2021 Até31/12/2021

CONTRATO/SES/14413/2021 DE: 07/12/2021
Processo Nº: 527063/2021
Contratado: (282189/3) MARILEIDE DA CUNHA
CPF: 192.712.008-02
Cargo/Função: (12038) NIVEL TECNICO ASSISTENCIAL
Perfil Profissional: TÊC. ENFERMAGEM
Carga Horária: 40 horas semanais
Un. Adm: (195758) HOSP ESTADUAL LOUSITE FERREIRA DA SILVA
A Partir de: 27/11/2021 Até31/12/2021

CONTRATO/SES/14414/2021 DE: 07/12/2021
Processo Nº: 527063/2021
Contratado: (282190/3) ROSILENE RODRIGUES ALENCAR
CPF: 009.995.541-58
Cargo/Função: (12038) NIVEL TECNICO ASSISTENCIAL
Perfil Profissional: TÊC. ENFERMAGEM
Carga Horária: 40 horas semanais
Un. Adm: (195758) HOSP ESTADUAL LOUSITE FERREIRA DA SILVA
A Partir de: 27/11/2021 Até31/12/2021

CONTRATO/SES/14415/2021 DE: 07/12/2021
Processo Nº: 527063/2021
Contratado: (282993/3) ANA ROSA CAMPOS SOUZA SILVA
CPF: 039.777.851-17
Cargo/Função: (12044) NIVEL MEDIO ADMINISTRATIVO
Perfil Profissional: ASS. ADMINISTRATIVO
Carga Horária: 40 horas semanais
Un. Adm: (195758) HOSP ESTADUAL LOUSITE FERREIRA DA SILVA
A Partir de: 19/11/2021 Até31/12/2021

PUBLICADA, REGISTRADA, CUMPRE-SE.
Cuiabá-MT, 06 de Dezembro de 2021.
Gilberto Gomes de Figueiredo
Secretário de Estado de Saúde

O Secretário de Estado de Saúde no uso de suas atribuições que lhes são conferidas por lei,

Resolve: DISTRATAR - SES
Objeto: CONTRATAÇÃO TEMPORARIA

CONTRATO/SES/14416/2021 DE: 07/12/2021
Processo Nº: 551851/2021
Contratado: (288721/3) CLAUDIO VITOR ALVES DE OLIVEIRA
CPF: 007.438.131-89
Cargo/Função: (12042) NIVEL SUPERIOR ADMINISTRATIVO
Perfil Profissional: ANALISTA ADMIN
Carga Horária: 40 horas semanais
Un. Adm: (195758) HOSP ESTADUAL LOUSITE FERREIRA DA SILVA
Em: 29/11/2021

PUBLICADA, REGISTRADA, CUMPRE-SE.
Cuiabá-MT, 06 de Dezembro de 2021.
Gilberto Gomes de Figueiredo
Secretário de Estado de Saúde

O Secretário de Estado de Saúde no uso de suas atribuições que lhes são conferidas por lei,

Resolve: PRORROGAR - SES
Objeto: CONTRATAÇÃO TEMPORARIA

CONTRATO/SES/14417/2021 DE: 07/12/2021
Processo Nº: 552615/2021
Contratado: (292179/2) THAYS REGINA EIDAM
CPF: 033.125.021-79
Cargo/Função: (12036) NIVEL SUPERIOR ASSISTENCIAL
Perfil Profissional: ENFERMEIRO
Carga Horária: 40 horas semanais
Un. Adm: (151688) DIR. DO ESCRITORIO REG. DE SAUDE DE SINOP
Até: 08/06/2022

CONTRATO/SES/14418/2021 DE: 07/12/2021
Processo Nº: 531657/2021
Contratado: (295302/2) KLAUCIA RODRIGUES VASCONCELOS
CPF: 007.635.761-90
Cargo/Função: (12036) NIVEL SUPERIOR ASSISTENCIAL
Perfil Profissional: BIOMÉDICO
Carga Horária: 40 horas semanais
Un. Adm: (136557) DIR. DO LAB. CENT. DE SAUDE PUB. DO ESTADO DE MT
Até: 28/02/2022

PUBLICADA, REGISTRADA, CUMPRE-SE.
Cuiabá-MT, 06 de Dezembro de 2021.
Gilberto Gomes de Figueiredo
Secretário de Estado de Saúde

O Secretário de Estado de Saúde no uso de suas atribuições que lhes são conferidas por lei,

Resolve: AUTORIZAR - SES
Objeto: CONTRATAÇÃO TEMPORARIA

CONTRATO/SES/14419/2021 DE: 07/12/2021
Processo Nº: 527007/2021
Contratado: (296615/2) ROSINETH DA COSTA EVANGELISTA SALLES
CPF: 570.521.821-49
Cargo/Função: (12044) NIVEL MEDIO ADMINISTRATIVO
Perfil Profissional: TÊC. SEG. TRAB
Carga Horária: 40 horas semanais
Un. Adm: (118710) UNID ESPECIAL DE CONTR MOVIMENTACAO DE PESSOAL
A Partir de: 03/11/2021 Até31/12/2021

CONTRATO/SES/14420/2021 DE: 07/12/2021
Processo Nº: 527007/2021
Contratado: (296745/2) LAISSA FABIelly RAMOS COUTO
CPF: 078.758.441-00
Cargo/Função: (12044) NIVEL MEDIO ADMINISTRATIVO
Perfil Profissional: SECRETARIA
Carga Horária: 40 horas semanais
Un. Adm: (118710) UNID ESPECIAL DE CONTR MOVIMENTACAO DE PESSOAL
A Partir de: 06/11/2021 Até31/12/2021

CONTRATO/SES/14421/2021 DE: 07/12/2021
Processo Nº: 523596/2021
Contratado: (296806/3) TAYLISSA DE ARAUJO LOPES
CPF: 806.131.602-15
Cargo/Função: (12036) NIVEL SUPERIOR ASSISTENCIAL
Perfil Profissional: FISIOTERAPEUTA
Carga Horária: 30 horas semanais
Un. Adm: (195693) HOSP ESPECIAL DE SORRISO
A Partir de: 16/11/2021 Até31/12/2021

CONTRATO/SES/14422/2021 DE: 07/12/2021
Processo Nº: 527007/2021
Contratado: (296825/2) YASMIN ASSIS DOS SANTOS
CPF: 043.305.071-37
Cargo/Função: (12044) NIVEL MEDIO ADMINISTRATIVO
Perfil Profissional: SECRETARIA
Carga Horária: 40 horas semanais
Un. Adm: (118710) UNID ESPECIAL DE CONTR MOVIMENTACAO DE PESSOAL
A Partir de: 17/11/2021 Até31/12/2021

CONTRATO/SES/14423/2021 DE: 07/12/2021
Processo Nº: 523596/2021
Contratado: (296848/2) ROSILEIDE BARROS
CPF: 962.980.061-68
Cargo/Função: (12038) NIVEL TECNICO ASSISTENCIAL
Perfil Profissional: TÊC. ENFERMAGEM
Carga Horária: 40 horas semanais
Un. Adm: (195693) HOSP REGIONAL DE SORRISO
A Partir de: 26/11/2021 Até31/12/2021

PUBLICADA, REGISTRADA, CUMPRE-SE.
Cuiabá-MT, 06 de Dezembro de 2021.
Gilberto Gomes de Figueiredo
Secretário de Estado de Saúde

O Secretário de Estado de Saúde no uso de suas atribuições que lhes são conferidas por lei,

Resolve: PRORROGAR - SES
Objeto: CONTRATAÇÃO TEMPORARIA

CONTRATO/SES/14424/2021 DE: 07/12/2021
Processo Nº: 531657/2021
Contratado: (298623/1) OSMEIRE DE OLIVEIRA ROBLES
CPF: 083.963.578-89
Cargo/Função: (12036) NIVEL SUPERIOR ASSISTENCIAL
Perfil Profissional: BIOMÉDICO
Carga Horária: 40 horas semanais
Un. Adm: (198315) GER. DO PROG. ESTADUAL DE IMUNIZACAO
Até: 28/02/2022

CONTRATO/SES/14425/2021 DE: 07/12/2021
Processo Nº: 531657/2021
Contratado: (298624/1) STEPHANNI FIGUEIREDO DA SILVA
CPF: 014.276.391-83
Cargo/Função: (12036) NIVEL SUPERIOR ASSISTENCIAL
Perfil Profissional: BIOMÉDICO
Carga Horária: 40 horas semanais
Un. Adm: (198315) GER. DO PROG. ESTADUAL DE IMUNIZACAO
Até: 28/02/2022

CONTRATO/SES/14426/2021 DE: 07/12/2021
Processo Nº: 531657/2021
Contratado: (298714/1) ADRIANO RUBENS LARA DE ALMEIDA
CPF: 941.028.051-68
Cargo/Função: (12044) NIVEL MEDIO ADMINISTRATIVO
Perfil Profissional: ASS. ADMINISTRATIVO
Carga Horária: 40 horas semanais
Un. Adm: (198315) GER. DO PROG. ESTADUAL DE IMUNIZACAO
Até: 28/02/2022

CONTRATO/SES/14427/2021 DE: 07/12/2021
Processo Nº: 531657/2021
Contratado: (298715/1) HELEN AGUIAR LEMES DA SILVA
CPF: 007.673.121-98
Cargo/Função: (12044) NIVEL MEDIO ADMINISTRATIVO
Perfil Profissional: ASS. ADMINISTRATIVO
Carga Horária: 40 horas semanais
Un. Adm: (198315) GER. DO PROG. ESTADUAL DE IMUNIZACAO
Até: 28/02/2022

CONTRATO/SES/14428/2021 DE: 07/12/2021
Processo Nº: 531657/2021
Contratado: (298716/1) VILMA LARREA DE ALENCAR SIMOES
CPF: 445.164.791-68
Cargo/Função: (12038) NIVEL TECNICO ASSISTENCIAL
Perfil Profissional: TÊC. ENFERMAGEM
Carga Horária: 40 horas semanais
Un. Adm: (198315) GER. DO PROG. ESTADUAL DE IMUNIZACAO
Até: 28/02/2022

CONTRATO/SES/14429/2021 DE: 07/12/2021
Processo Nº: 531657/2021
Contratado: (298717/1) BRUNA RAFAELA CARVALHO TAQUES
CPF: 737.055.271-34
Cargo/Função: (12036) NIVEL SUPERIOR ASSISTENCIAL

Perfil Profissional: BIOMÉDICO
Carga Horária: 40 horas semanais
Un. Adm: (198315) GER. DO PROG. ESTADUAL DE IMUNIZACAO
Até: 28/02/2022

PUBLICADA, REGISTRADA, CUMPRE-SE.
Cuiabá-MT, 06 de Dezembro de 2021.
Gilberto Gomes de Figueiredo
Secretário de Estado de Saúde

O Secretário de Estado de Saúde no uso de suas atribuições que lhes são conferidas por lei,

Resolve: DISTRATAR - SES
Objeto: CONTRATAÇÃO TEMPORARIA

CONTRATO/SES/14430/2021 DE: 07/12/2021
Processo Nº: 546226/2021
Contratado: (299046/1) MOABY FERREIRA DA SILVA
CPF: 022.325.581-50
Cargo/Função: (12036) NIVEL SUPERIOR ASSISTENCIAL
Perfil Profissional: ENFERMEIRO
Carga Horária: 40 horas semanais
Un. Adm: (195740) HOSP. REG. DE SINOP
Em: 24/11/2021

PUBLICADA, REGISTRADA, CUMPRE-SE.
Cuiabá-MT, 06 de Dezembro de 2021.
Gilberto Gomes de Figueiredo
Secretário de Estado de Saúde

O Secretário de Estado de Saúde no uso de suas atribuições que lhes são conferidas por lei,

Resolve: AUTORIZAR - SES
Objeto: CONTRATAÇÃO TEMPORARIA

CONTRATO/SES/14431/2021 DE: 07/12/2021
Processo Nº: 527009/2021
Contratado: (299098/3) ADERLAYNE JENNIFER DE OLIVEIRA SILVA SOUZA
CPF: 044.099.481-05
Cargo/Função: (12036) NIVEL SUPERIOR ASSISTENCIAL
Perfil Profissional: ENFERMEIRO
Carga Horária: 40 horas semanais
Un. Adm: (118710) UNID ESPECIAL DE CONTR MOVIMENTACAO DE PESSOAL
A Partir de: 22/11/2021 Até: 31/12/2021

PUBLICADA, REGISTRADA, CUMPRE-SE.
Cuiabá-MT, 06 de Dezembro de 2021.
Gilberto Gomes de Figueiredo
Secretário de Estado de Saúde

O Secretário de Estado de Saúde no uso de suas atribuições que lhes são conferidas por lei,

Resolve: DISTRATAR - SES
Objeto: CONTRATAÇÃO TEMPORARIA

CONTRATO/SES/14432/2021 DE: 07/12/2021
Processo Nº: 546218/2021
Contratado: (299111/2) MARIA ODETE DA CONCEICAO
CPF: 908.507.422-34
Cargo/Função: (12038) NIVEL TECNICO ASSISTENCIAL
Perfil Profissional: TÊC. ENFERMAGEM
Carga Horária: 40 horas semanais
Un. Adm: (195740) HOSP. REG. DE SINOP
Em: 24/11/2021

PUBLICADA, REGISTRADA, CUMPRE-SE.
Cuiabá-MT, 06 de Dezembro de 2021.
Gilberto Gomes de Figueiredo
Secretário de Estado de Saúde

O Secretário de Estado de Saúde no uso de suas atribuições que lhes são conferidas por lei,

Resolve: PRORROGAR - SES
Objeto: CONTRATAÇÃO TEMPORARIA

CONTRATO/SES/14433/2021 DE: 07/12/2021
Processo Nº: 552615/2021
Contratado: (299195/1) CLESSIA SILVA RODRIGUES
CPF: 000.571.081-29
Cargo/Função: (12036) NIVEL SUPERIOR ASSISTENCIAL
Perfil Profissional: ENFERMEIRO
Carga Horária: 40 horas semanais
Un. Adm: (151882) DIR.DO ESCRIT. REG.DE SAUDE DE PEIXOTO DE

AZEVEDO
Até: 07/06/2022

CONTRATO/SES/14434/2021 DE: 07/12/2021
Processo Nº: 552615/2021
Contratado: (299260/1) DANIELA GOMES DE PADUA
CPF: 018.540.821-40
Cargo/Função: (12036) NIVEL SUPERIOR ASSISTENCIAL
Perfil Profissional: ENFERMEIRO
Carga Horária: 40 horas semanais
Un. Adm: (152005) DIR.DO ESCRIT.REG.DE SAUDE SAO FELIX DO ARAGUAIA
Até: 07/06/2022

CONTRATO/SES/14435/2021 DE: 07/12/2021
Processo Nº: 552615/2021
Contratado: (299302/1) KEITLIN CAROLAINÉ MARTINS DA COSTA LEONEL
CPF: 061.580.521-32

Cargo/Função: (12036) NIVEL SUPERIOR ASSISTENCIAL
Perfil Profissional: ENFERMEIRO
Carga Horária: 40 horas semanais
Un. Adm: (152048) DIR. DO ESCRITORIO REG. DE SAUDE DE COLIDER
Até: 14/06/2022

CONTRATO/SES/14436/2021 DE: 07/12/2021
Processo Nº: 552615/2021
Contratado: (299305/1) ANA LUCIA DA ROCHA
CPF: 856.352.941-20
Cargo/Função: (12036) NIVEL SUPERIOR ASSISTENCIAL
Perfil Profissional: ENFERMEIRO
Carga Horária: 40 horas semanais
Un. Adm: (151432) DIR.DO ESCRITORIO REG.DE SAUDE DA BAIKADA
CUIABANA
Até: 14/06/2022

CONTRATO/SES/14437/2021 DE: 07/12/2021
Processo Nº: 552615/2021
Contratado: (299306/1) GLAUBER VOLTAN
CPF: 007.225.381-97
Cargo/Função: (12036) NIVEL SUPERIOR ASSISTENCIAL
Perfil Profissional: MÉDICO
Carga Horária: 20 horas semanais
Un. Adm: (151602) DIR. DO ESCRITORIO REG. DE SAUDE DE JUINA
Até: 09/06/2022

CONTRATO/SES/14438/2021 DE: 07/12/2021
Processo Nº: 552615/2021
Contratado: (299308/1) FERNANDA JOSE DA SILVA
CPF: 009.603.341-06
Cargo/Função: (12036) NIVEL SUPERIOR ASSISTENCIAL
Perfil Profissional: MÉDICO
Carga Horária: 20 horas semanais
Un. Adm: (151807) DIR. DO ESCRITORIO REG. DE SAUDE DE ALTA
FLORESTA
Até: 14/06/2022

CONTRATO/SES/14439/2021 DE: 07/12/2021
Processo Nº: 552615/2021
Contratado: (299385/1) ANA CAROLINA FERRARI TOLEDO
CPF: 364.489.058-71
Cargo/Função: (12036) NIVEL SUPERIOR ASSISTENCIAL
Perfil Profissional: ENFERMEIRO
Carga Horária: 40 horas semanais
Un. Adm: (151963) DIR.DO ESCRITORIO REG.DE SAUDE DE PONTES E
LACERDA
Até: 01/06/2022

CONTRATO/SES/14440/2021 DE: 07/12/2021
Processo Nº: 459513/2021
Contratado: (299655/1) GABRIELLY SILVA LIAL
CPF: 021.205.682-43
Cargo/Função: (12040) NIVEL AUXILIAR ASSISTENCIAL
Perfil Profissional: AUX FARMACIA
Carga Horária: 40 horas semanais
Un. Adm: (195740) HOSP. REG. DE SINOP
Até: 28/02/2022

CONTRATO/SES/14441/2021 DE: 07/12/2021
Processo Nº: 459513/2021
Contratado: (299656/1) DANIELE MACHINER
CPF: 067.376.121-56
Cargo/Função: (12040) NIVEL AUXILIAR ASSISTENCIAL
Perfil Profissional: AUX FARMACIA
Carga Horária: 40 horas semanais
Un. Adm: (195740) HOSP. REG. DE SINOP
Até: 28/02/2022

CONTRATO/SES/14442/2021 DE: 07/12/2021
Processo Nº: 531657/2021
Contratado: (299667/1) IVANILDA COELHO DA FONSECA BELING
CPF: 663.584.002-82
Cargo/Função: (12038) NIVEL TECNICO ASSISTENCIAL
Perfil Profissional: TÊC. LABORATOR.
Carga Horária: 40 horas semanais
Un. Adm: (136557) DIR. DO LAB. CENT. DE SAUDE PUB. DO ESTADO DE MT
Até: 28/02/2022

CONTRATO/SES/14443/2021 DE: 07/12/2021
Processo Nº: 531657/2021
Contratado: (299699/1) LUANA APARECIDA PEREIRA DA SILVA
CPF: 737.172.581-68
Cargo/Função: (12044) NIVEL MEDIO ADMINISTRATIVO
Perfil Profissional: ASS. ADMINISTRATIVO
Carga Horária: 40 horas semanais
Un. Adm: (136557) DIR. DO LAB. CENT. DE SAUDE PUB. DO ESTADO DE MT
Até: 28/02/2022

CONTRATO/SES/14444/2021 DE: 07/12/2021
Processo Nº: 531657/2021
Contratado: (299757/1) ANA CLAUDIA DA FONSECA SANTANA OLIVEIRA
CPF: 017.539.601-93
Cargo/Função: (12044) NIVEL MEDIO ADMINISTRATIVO
Perfil Profissional: ASS. ADMINISTRATIVO
Carga Horária: 40 horas semanais
Un. Adm: (136557) DIR. DO LAB. CENT. DE SAUDE PUB. DO ESTADO DE MT
Até: 28/02/2022

CONTRATO/SES/14445/2021 DE: 07/12/2021
Processo Nº: 531657/2021
Contratado: (299760/1) LUCAS MENEZES SERBIJA
CPF: 053.560.111-56
Cargo/Função: (12044) NIVEL MEDIO ADMINISTRATIVO
Perfil Profissional: ASS. ADMINISTRATIVO
Carga Horária: 40 horas semanais
Un. Adm: (136557) DIR. DO LAB. CENT. DE SAUDE PUB. DO ESTADO DE MT
Até: 28/02/2022

CONTRATO/SES/14446/2021 DE: 07/12/2021
 Processo N°: 531657/2021
 Contratado: (299769/1) CRISLENE CAMPOS SOUZA
 CPF: 695.706.121-34
 Cargo/Função: (12044) NIVEL MEDIO ADMINISTRATIVO
 Perfil Profissional: ASS.ADMINISTRATIVO
 Carga Horária: 40 horas semanais
 Un. Adm: (136557) DIR. DO LAB. CENT. DE SAUDE PUB. DO ESTADO DE MT
 Até: 28/08/2022

PUBLICADA, REGISTRADA, CUMPRÁ-SE.
 Cuiabá-MT, 06 de Dezembro de 2021.
 Gilberto Gomes de Figueiredo
 Secretário de Estado de Saúde

O Secretário de Estado de Saúde no uso de suas atribuições que lhes são conferidas por lei,

Resolve: AUTORIZAR - SES
 Objeto: CONTRATAÇÃO TEMPORÁRIA

CONTRATO/SES/14447/2021 DE: 07/12/2021
 Processo N°: 527009/2021
 Contratado: (299904/2) JEFFERSON FRANCISCO DE LIMA
 CPF: 062.039.351-31
 Cargo/Função: (12038) NIVEL TECNICO ASSISTENCIAL
 Perfil Profissional: TÊC. ENFERMAGEM
 Carga Horária: 40 horas semanais
 Un. Adm: (118710) UNID ESPECIAL DE CONTR MOVIMENTACAO DE PESSOAL
 A Partir de: 22/11/2021 Até: 31/12/2021

PUBLICADA, REGISTRADA, CUMPRÁ-SE.
 Cuiabá-MT, 06 de Dezembro de 2021.
 Gilberto Gomes de Figueiredo
 Secretário de Estado de Saúde

O Secretário de Estado de Saúde no uso de suas atribuições que lhes são conferidas por lei,

Resolve: PRORROGAR - SES
 Objeto: CONTRATAÇÃO TEMPORÁRIA

CONTRATO/SES/14448/2021 DE: 07/12/2021
 Processo N°: 552615/2021
 Contratado: (299945/1) JOEDY ANTONIELLY CARDOSO DE MELO ANTONIETTI
 CPF: 052.080.441-45
 Cargo/Função: (12036) NIVEL SUPERIOR ASSISTENCIAL
 Perfil Profissional: ENFERMEIRO
 Carga Horária: 40 horas semanais
 Un. Adm: (151602) DIR. DO ESCRITORIO REG. DE SAUDE DE JUINA
 Até: 30/06/2022

PUBLICADA, REGISTRADA, CUMPRÁ-SE.
 Cuiabá-MT, 06 de Dezembro de 2021.
 Gilberto Gomes de Figueiredo
 Secretário de Estado de Saúde

O Secretário de Estado de Saúde no uso de suas atribuições que lhes são conferidas por lei,

Resolve: PROMOVER
 Objeto: CONTRATAÇÃO TEMPORÁRIA POR MOTIVO DE URGÊNCIA

CONTRATO/SES/14449/2021 DE: 07/12/2021
 Processo N°: 531657/2021
 Contratado: (300085/1) LUANA BARBOSA DA SILVA
 CPF: 018.052.461-51
 Cargo/Função: (12036) NIVEL SUPERIOR ASSISTENCIAL
 Referência: 000 Carga Horária: 40 horas semanais
 Un. Adm: (136557) DIR. DO LAB. CENT. DE SAUDE PUB. DO ESTADO DE MT
 A Partir de: 01/06/2020 Até: 28/02/2022

PUBLICADA, REGISTRADA, CUMPRÁ-SE.
 Cuiabá-MT, 06 de Dezembro de 2021.
 Gilberto Gomes de Figueiredo
 Secretário de Estado de Saúde

O Secretário de Estado de Saúde no uso de suas atribuições que lhes são conferidas por lei,

Resolve: PRORROGAR - SES
 Objeto: CONTRATAÇÃO TEMPORÁRIA

CONTRATO/SES/14450/2021 DE: 07/12/2021
 Processo N°: 531657/2021
 Contratado: (300185/1) RAQUEL DA SILVA FERREIRA
 CPF: 038.375.091-17
 Cargo/Função: (12036) NIVEL SUPERIOR ASSISTENCIAL
 Perfil Profissional: BIOMÉDICO
 Carga Horária: 40 horas semanais
 Un. Adm: (136557) DIR. DO LAB. CENT. DE SAUDE PUB. DO ESTADO DE MT
 Até: 28/02/2022

PUBLICADA, REGISTRADA, CUMPRÁ-SE.
 Cuiabá-MT, 06 de Dezembro de 2021.
 Gilberto Gomes de Figueiredo
 Secretário de Estado de Saúde

CONTRATO/SES/14451/2021 DE: 07/12/2021
 Processo N°: 531657/2021
 Contratado: (300203/1) ANDREZA APARECIDA SANTOS DAMACENO
 CPF: 057.097.851-30
 Cargo/Função: (12036) NIVEL SUPERIOR ASSISTENCIAL
 Perfil Profissional: BIOMÉDICO
 Carga Horária: 40 horas semanais
 Un. Adm: (136557) DIR. DO LAB. CENT. DE SAUDE PUB. DO ESTADO DE MT
 Até: 28/02/2022

CONTRATO/SES/14452/2021 DE: 07/12/2021
 Processo N°: 523793/2021
 Contratado: (300271/2) IKLIFIS DE OLIVEIRA ALVES
 CPF: 061.667.581-03
 Cargo/Função: (12038) NIVEL TECNICO ASSISTENCIAL
 Perfil Profissional: TÊC. ENFERMAGEM
 Carga Horária: 40 horas semanais
 Un. Adm: (195707) HOSP REG DOUTOR ANTONIO CARLOS SOUTO FONTES
 Até: 28/02/2022

CONTRATO/SES/14453/2021 DE: 07/12/2021
 Processo N°: 531657/2021
 Contratado: (300274/1) ISIS CRISTINE DE BARROS OLIVEIRA
 CPF: 031.325.701-92
 Cargo/Função: (12036) NIVEL SUPERIOR ASSISTENCIAL
 Perfil Profissional: BIOMÉDICO
 Carga Horária: 40 horas semanais
 Un. Adm: (136557) DIR. DO LAB. CENT. DE SAUDE PUB. DO ESTADO DE MT
 Até: 28/02/2022

CONTRATO/SES/14454/2021 DE: 07/12/2021
 Processo N°: 513045/2021
 Contratado: (300693/1) JESSYCA SIMONE RODRIGUES CUNHA
 CPF: 038.260.971-90
 Cargo/Função: (12036) NIVEL SUPERIOR ASSISTENCIAL
 Perfil Profissional: ENFERMEIRO
 Carga Horária: 40 horas semanais
 Un. Adm: (197076) COORD.ART. REG.DE URG.EMERG.DE LEITOS
 HOSPITALARES
 Até: 28/02/2022

CONTRATO/SES/14455/2021 DE: 07/12/2021
 Processo N°: 513045/2021
 Contratado: (300700/1) IVONE DE JESUS DOS SANTOS
 CPF: 899.964.375-15
 Cargo/Função: (12036) NIVEL SUPERIOR ASSISTENCIAL
 Perfil Profissional: ENFERMEIRO
 Carga Horária: 40 horas semanais
 Un. Adm: (197076) COORD.ART. REG.DE URG.EMERG.DE LEITOS
 HOSPITALARES
 Até: 28/02/2022

CONTRATO/SES/14456/2021 DE: 07/12/2021
 Processo N°: 513045/2021
 Contratado: (300702/1) MAIRA CRISTINA DA SILVA
 CPF: 045.815.541-10
 Cargo/Função: (12036) NIVEL SUPERIOR ASSISTENCIAL
 Perfil Profissional: ENFERMEIRO
 Carga Horária: 40 horas semanais
 Un. Adm: (197076) COORD.ART. REG.DE URG.EMERG.DE LEITOS
 HOSPITALARES
 Até: 28/02/2022

PUBLICADA, REGISTRADA, CUMPRÁ-SE.
 Cuiabá-MT, 06 de Dezembro de 2021.
 Gilberto Gomes de Figueiredo
 Secretário de Estado de Saúde

O Secretário de Estado de Saúde no uso de suas atribuições que lhes são conferidas por lei,

Resolve: AUTORIZAR - SES
 Objeto: CONTRATAÇÃO TEMPORÁRIA

CONTRATO/SES/14457/2021 DE: 07/12/2021
 Processo N°: 553536/2021
 Contratado: (300725/2) LUCIANNE GABRIELA PINHEIRO DE AGUIAR
 CPF: 059.954.311-61
 Cargo/Função: (12044) NIVEL MEDIO ADMINISTRATIVO
 Perfil Profissional: ASS.ADMINISTRATIVO
 Carga Horária: 40 horas semanais
 Un. Adm: (118710) UNID ESPECIAL DE CONTR MOVIMENTACAO DE PESSOAL
 A Partir de: 01/11/2021 Até: 31/12/2021

PUBLICADA, REGISTRADA, CUMPRÁ-SE.
 Cuiabá-MT, 06 de Dezembro de 2021.
 Gilberto Gomes de Figueiredo
 Secretário de Estado de Saúde

O Secretário de Estado de Saúde no uso de suas atribuições que lhes são conferidas por lei,

Resolve: PRORROGAR - SES
 Objeto: CONTRATAÇÃO TEMPORÁRIA

CONTRATO/SES/14458/2021 DE: 07/12/2021
 Processo N°: 531657/2021
 Contratado: (300937/1) JESSIKA SILVA KERHKOFF
 CPF: 046.373.231-69
 Cargo/Função: (12036) NIVEL SUPERIOR ASSISTENCIAL
 Perfil Profissional: BIOMÉDICO
 Carga Horária: 40 horas semanais
 Un. Adm: (136557) DIR. DO LAB. CENT. DE SAUDE PUB. DO ESTADO DE MT
 Até: 28/02/2022

CONTRATO/SES/14459/2021 DE: 07/12/2021
 Processo N°: 531657/2021
 Contratado: (301085/1) BEATRIZ PARAIA HERRERA DA SILVA AMORIM
 CPF: 049.277.201-01
 Cargo/Função: (12038) NIVEL TECNICO ASSISTENCIAL
 Perfil Profissional: TÊC. LABORATOR.
 Carga Horária: 40 horas semanais
 Un. Adm: (136557) DIR. DO LAB. CENT. DE SAUDE PUB. DO ESTADO DE MT
 Até: 28/02/2022

PUBLICADA, REGISTRADA, CUMPRÁ-SE.
 Cuiabá-MT, 06 de Dezembro de 2021.
 Gilberto Gomes de Figueiredo
 Secretário de Estado de Saúde

O Secretário de Estado de Saúde no uso de suas atribuições que lhes são conferidas por lei,

Resolve: DISTRATAR - SES
Objeto: CONTRATAÇÃO TEMPORARIA

CONTRATO/SES/14460/2021 DE: 07/12/2021
Processo Nº: 551871/2021
Contratado: (301186/1) KELLEN FREITAS OLIVEIRA
CPF: 016.070.671-88
Cargo/Função: (12036) NIVEL SUPERIOR ASSISTENCIAL
Perfil Profissional: PSICÓLOGO
Carga Horária: 40 horas semanais
Un. Adm: (195758) HOSP. ESTADUAL LOUSITE FERREIRA DA SILVA
Em: 29/09/2021

PUBLICADA, REGISTRADA, CUMpra-SE.
Cuiabá-MT, 06 de Dezembro de 2021.
Gilberto Gomes de Figueiredo
Secretário de Estado de Saúde

O Secretário de Estado de Saúde no uso de suas atribuições que lhes são conferidas por lei,

Resolve: PRORROGAR - SES
Objeto: CONTRATAÇÃO TEMPORARIA

CONTRATO/SES/14461/2021 DE: 07/12/2021
Processo Nº: 523793/2021
Contratado: (302711/1) FERNANDA REGINA VIANA DE OLIVEIRA
CPF: 065.420.401-29
Cargo/Função: (12038) NIVEL TECNICO ASSISTENCIAL
Perfil Profissional: TÈC. ENFERMAGEM
Carga Horária: 40 horas semanais
Un. Adm: (195707) HOSP REG DOUTOR ANTONIO CARLOS SOUTO FONTES
Até: 28/02/2022

CONTRATO/SES/14462/2021 DE: 07/12/2021
Processo Nº: 523793/2021
Contratado: (302713/1) ENAJILEH GABRIELLY RIBEIRO DOS REIS SANTOS
CPF: 019.341.931-94
Cargo/Função: (12038) NIVEL TECNICO ASSISTENCIAL
Perfil Profissional: TÈC. ENFERMAGEM
Carga Horária: 40 horas semanais
Un. Adm: (195707) HOSP REG DOUTOR ANTONIO CARLOS SOUTO FONTES
Até: 28/02/2022

CONTRATO/SES/14463/2021 DE: 07/12/2021
Processo Nº: 523793/2021
Contratado: (302716/1) CLAUDIA DE LIMA SILVA SOUZA FARIAS
CPF: 050.395.664-33
Cargo/Função: (12038) NIVEL TECNICO ASSISTENCIAL
Perfil Profissional: TÈC. ENFERMAGEM
Carga Horária: 40 horas semanais
Un. Adm: (195707) HOSP REG DOUTOR ANTONIO CARLOS SOUTO FONTES
Até: 28/02/2022

CONTRATO/SES/14464/2021 DE: 07/12/2021
Processo Nº: 523793/2021
Contratado: (302722/1) MARCILEIA MEDINA MARCAL
CPF: 969.585.701-97
Cargo/Função: (12038) NIVEL TECNICO ASSISTENCIAL
Perfil Profissional: TÈC. ENFERMAGEM
Carga Horária: 40 horas semanais
Un. Adm: (195707) HOSP REG DOUTOR ANTONIO CARLOS SOUTO FONTES
Até: 28/02/2022

CONTRATO/SES/14465/2021 DE: 07/12/2021
Processo Nº: 523793/2021
Contratado: (302751/1) GREICIANE DA SILVA GOMES
CPF: 029.560.531-67
Cargo/Função: (12038) NIVEL TECNICO ASSISTENCIAL
Perfil Profissional: TÈC. ENFERMAGEM
Carga Horária: 40 horas semanais
Un. Adm: (195707) HOSP REG DOUTOR ANTONIO CARLOS SOUTO FONTES
Até: 28/02/2022

CONTRATO/SES/14466/2021 DE: 07/12/2021
Processo Nº: 523793/2021
Contratado: (302775/1) ROSANGELA DA SILVA FERNANDES
CPF: 965.201.401-04
Cargo/Função: (12038) NIVEL TECNICO ASSISTENCIAL
Perfil Profissional: TÈC. ENFERMAGEM
Carga Horária: 40 horas semanais
Un. Adm: (195707) HOSP REG DOUTOR ANTONIO CARLOS SOUTO FONTES
Até: 28/02/2022

CONTRATO/SES/14467/2021 DE: 07/12/2021
Processo Nº: 523793/2021
Contratado: (302776/1) ADELIA DE CARVALHO
CPF: 018.802.751-39
Cargo/Função: (12038) NIVEL TECNICO ASSISTENCIAL
Perfil Profissional: TÈC. ENFERMAGEM
Carga Horária: 40 horas semanais
Un. Adm: (195707) HOSP REG DOUTOR ANTONIO CARLOS SOUTO FONTES
Até: 28/02/2022

CONTRATO/SES/14468/2021 DE: 07/12/2021
Processo Nº: 523793/2021
Contratado: (302784/1) BEATRIZ DOS SANTOS OLIVEIRA
CPF: 012.497.311-60
Cargo/Função: (12044) NIVEL MEDIO ADMINISTRATIVO
Perfil Profissional: ASS. ADMINISTRATIVO
Carga Horária: 40 horas semanais
Un. Adm: (195707) HOSP REG DOUTOR ANTONIO CARLOS SOUTO FONTES
Até: 28/02/2022

CONTRATO/SES/14469/2021 DE: 07/12/2021
Processo Nº: 552615/2021
Contratado: (302787/1) GUSTAVO ESCOBAR RAMOS
CPF: 013.214.371-29
Cargo/Função: (12036) NIVEL SUPERIOR ASSISTENCIAL
Perfil Profissional: MÉDICO
Carga Horária: 20 horas semanais
Un. Adm: (151475) DIR. DO ESCRITORIO REG. DE SAUDE DE RONDONOPOLIS
Até: 17/01/2022

CONTRATO/SES/14470/2021 DE: 07/12/2021
Processo Nº: 552615/2021
Contratado: (302835/1) ELAINE PRISCILA RODRIGUES
CPF: 003.498.061-01
Cargo/Função: (12036) NIVEL SUPERIOR ASSISTENCIAL
Perfil Profissional: ENFERMEIRO
Carga Horária: 40 horas semanais
Un. Adm: (151602) DIR. DO ESCRITORIO REG. DE SAUDE DE JUINA
Até: 31/01/2022

CONTRATO/SES/14471/2021 DE: 07/12/2021
Processo Nº: 513045/2021
Contratado: (302899/1) CACILINA DE MACEDO BORGES GUSMAO
CPF: 898.726.141-72
Cargo/Função: (12036) NIVEL SUPERIOR ASSISTENCIAL
Perfil Profissional: ENFERMEIRO
Carga Horária: 40 horas semanais
Un. Adm: (197076) COORD.ART. REG.DE URG.EMERG.DE LEITOS
HOSPITALARES
Até: 28/02/2022

PUBLICADA, REGISTRADA, CUMpra-SE.
Cuiabá-MT, 06 de Dezembro de 2021.
Gilberto Gomes de Figueiredo
Secretário de Estado de Saúde

O Secretário de Estado de Saúde no uso de suas atribuições que lhes são conferidas por lei,

Resolve: DISTRATAR - SES
Objeto: CONTRATAÇÃO TEMPORARIA

CONTRATO/SES/14472/2021 DE: 07/12/2021
Processo Nº: 546211/2021
Contratado: (304146/1) PENELOPE BRITO GREGORIO
CPF: 010.639.122-45
Cargo/Função: (12036) NIVEL SUPERIOR ASSISTENCIAL
Perfil Profissional: ENFERMEIRO
Carga Horária: 40 horas semanais
Un. Adm: (195740) HOSP. REG. DE SINOP
Em: 24/11/2021

CONTRATO/SES/14473/2021 DE: 07/12/2021
Processo Nº: 551872/2021
Contratado: (306724/1) JULIANA DE JESUS CARVALHO BONFIM
CPF: 098.194.919-32
Cargo/Função: (12038) NIVEL TECNICO ASSISTENCIAL
Perfil Profissional: TÈC. ENFERMAGEM
Carga Horária: 40 horas semanais
Un. Adm: (195758) HOSP ESTADUAL LOUSITE FERREIRA DA SILVA
Em: 15/11/2021

CONTRATO/SES/14474/2021 DE: 07/12/2021
Processo Nº: 552594/2021
Contratado: (306886/1) DANIELA SOUSA DE ARAUJO
CPF: 040.723.311-39
Cargo/Função: (12036) NIVEL SUPERIOR ASSISTENCIAL
Perfil Profissional: ENFERMEIRO
Carga Horária: 40 horas semanais
Un. Adm: (151920) DIR DO ESCRITORIO REGIONAL DE SAUDE DE AGUA BOA
Em: 30/11/2021

PUBLICADA, REGISTRADA, CUMpra-SE.
Cuiabá-MT, 06 de Dezembro de 2021.
Gilberto Gomes de Figueiredo
Secretário de Estado de Saúde

O Secretário de Estado de Saúde no uso de suas atribuições que lhes são conferidas por lei,

Resolve: PRORROGAR - SES
Objeto: CONTRATAÇÃO TEMPORARIA

CONTRATO/SES/14475/2021 DE: 07/12/2021
Processo Nº: 552615/2021
Contratado: (307111/1) NAGYLLA DYANA NOGUEIRA DE OLIVEIRA
CPF: 045.206.171-70
Cargo/Função: (12036) NIVEL SUPERIOR ASSISTENCIAL
Perfil Profissional: MÉDICO
Carga Horária: 20 horas semanais
Un. Adm: (151475) DIR DO ESCRITORIO REG DE SAUDE DE RONDONOPOLIS
Até: 31/08/2022

CONTRATO/SES/14476/2021 DE: 07/12/2021
Processo Nº: 552615/2021
Contratado: (307112/1) RAFAEL ESCOBAR RAMOS
CPF: 022.337.281-14
Cargo/Função: (12036) NIVEL SUPERIOR ASSISTENCIAL
Perfil Profissional: MÉDICO
Carga Horária: 20 horas semanais
Un. Adm: (151475) DIR DO ESCRITORIO REG DE SAUDE DE RONDONOPOLIS
Até: 31/08/2022

CONTRATO/SES/14477/2021 DE: 07/12/2021
 Processo Nº: 552615/2021
 Contratado: (307205/1) LEANDRO BELINE MAGESTE FONTES
 CPF: 083.058.346-70
 Cargo/Função: (12036) NIVEL SUPERIOR ASSISTENCIAL
 Perfil Profissional: MÉDICO
 Carga Horária: 20 horas semanais
 Un. Adm: (151920) DIR DO ESCRITORIO REGIONAL DE SAUDE DE AGUA BOA
 Até: 14/07/2022

CONTRATO/SES/14478/2021 DE: 07/12/2021
 Processo Nº: 552615/2021
 Contratado: (307726/1) MATHEUS LUIS PAGLIARI
 CPF: 007.591.599-55
 Cargo/Função: (12036) NIVEL SUPERIOR ASSISTENCIAL
 Perfil Profissional: MÉDICO
 Carga Horária: 20 horas semanais
 Un. Adm: (151688) DIR DO ESCRITORIO REGIONAL DE SAUDE DE SINOP
 Até: 12/10/2022

CONTRATO/SES/14479/2021 DE: 07/12/2021
 Processo Nº: 552615/2021
 Contratado: (307732/1) CLAUDIO DOS SANTOS SILVA
 CPF: 011.920.562-99
 Cargo/Função: (12036) NIVEL SUPERIOR ASSISTENCIAL
 Perfil Profissional: MÉDICO
 Carga Horária: 20 horas semanais
 Un. Adm: (151688) DIR DO ESCRITORIO REGIONAL DE SAUDE DE SINOP
 Até: 12/10/2022

CONTRATO/SES/14480/2021 DE: 07/12/2021
 Processo Nº: 552615/2021
 Contratado: (307838/1) AMANARA SUELLEN CORDEIRO SILVA
 CPF: 076.940.024-84
 Cargo/Função: (12036) NIVEL SUPERIOR ASSISTENCIAL
 Perfil Profissional: MÉDICO
 Carga Horária: 20 horas semanais
 Un. Adm: (151688) DIR DO ESCRITORIO REGIONAL DE SAUDE DE SINOP
 Até: 12/10/2022

PUBLICADA, REGISTRADA, CUMPR-SE.
 Cuiabá-MT, 06 de Dezembro de 2021.
 Gilberto Gomes de Figueiredo
 Secretário de Estado de Saúde

O Secretário de Estado de Saúde no uso de suas atribuições que lhes são conferidas por lei,

Resolve: RETIFICAR - SES
 Objeto: CONTRATAÇÃO TEMPORARIA

CONTRATO/SES/14481/2021 DE: 07/12/2021
 Processo Nº: 498440/2021
 Contratado: (308726/1) SUSANNA KELLY SOUSA BRAGA
 CPF: 021.815.511-54
 Cargo/Função: (12036) NIVEL SUPERIOR ASSISTENCIAL
 Perfil Profissional: ENFERMEIRO
 Carga Horária: 40 horas semanais
 Un. Adm: (195693) HOSP REGIONAL DE SORRISO
 A Partir de: 01/11/2021 Até 31/10/2022

PUBLICADA, REGISTRADA, CUMPR-SE.
 Cuiabá-MT, 06 de Dezembro de 2021.
 Gilberto Gomes de Figueiredo
 Secretário de Estado de Saúde

O Secretário de Estado de Saúde no uso de suas atribuições que lhes são conferidas por lei,

Resolve: AUTORIZAR - SES
 Objeto: CONTRATAÇÃO TEMPORARIA

CONTRATO/SES/14482/2021 DE: 07/12/2021
 Processo Nº: 527009/2021
 Contratado: (308975/1) RAFAEL MORAES GONCALVES DA SILVA
 CPF: 052.718.221-41
 Cargo/Função: (12038) NIVEL TECNICO ASSISTENCIAL
 Perfil Profissional: TÊC. ENFERMAGEM
 Carga Horária: 40 horas semanais
 Un. Adm: (118710) UNID ESPECIAL DE CONTR MOVIMENTACAO DE PESSOAL
 A Partir de: 22/11/2021 Até 31/12/2021

CONTRATO/SES/14483/2021 DE: 07/12/2021
 Processo Nº: 527009/2021
 Contratado: (308978/1) CLAUDNEI ALVES DE ALMEIDA MOREIRA
 CPF: 009.906.171-65
 Cargo/Função: (12036) NIVEL SUPERIOR ASSISTENCIAL
 Perfil Profissional: ENFERMEIRO
 Carga Horária: 40 horas semanais
 Un. Adm: (118710) UNID ESPECIAL DE CONTR MOVIMENTACAO DE PESSOAL
 A Partir de: 22/11/2021 Até 31/12/2021

CONTRATO/SES/14484/2021 DE: 07/12/2021
 Processo Nº: 527009/2021
 Contratado: (308980/1) NUBIA ALVES DA SILVA
 CPF: 954.903.611-15
 Cargo/Função: (12036) NIVEL SUPERIOR ASSISTENCIAL
 Perfil Profissional: ENFERMEIRO
 Carga Horária: 40 horas semanais
 Un. Adm: (118710) UNID ESPECIAL DE CONTR MOVIMENTACAO DE PESSOAL
 A Partir de: 22/11/2021 Até 31/12/2021

CONTRATO/SES/14485/2021 DE: 07/12/2021
 Processo Nº: 430112/2021
 Contratado: (309164/1) LEANDRO CAETANO DE BARROS E SILVA

CPF: 701.184.261-68
 Cargo/Função: (12036) NIVEL SUPERIOR ASSISTENCIAL
 Perfil Profissional: MÉDICO
 Carga Horária: 20 horas semanais
 Un. Adm: (197238) SUPERINT DO CIAPS
 A Partir de: 25/11/2021 Até 31/12/2021

PUBLICADA, REGISTRADA, CUMPR-SE.
 Cuiabá-MT, 06 de Dezembro de 2021.
 Gilberto Gomes de Figueiredo
 Secretário de Estado de Saúde

BOLETIM DE PESSOAL/SES/01214/2021 DE: 07/12/2021

O Secretário de Estado de Saúde no uso de suas atribuições que lhes são conferidas por lei,

Resolve: REMOVER
 Evento: REMOCAO

Processo N.: 550888/2021
 Nome: (62108/3) RUBENS PEREIRA GONCALVES
 Cargo/Função: (4912) PROFIS TEC NIV SUPERIOR SERV SAUDE SUS
 Para Un. Adm: (195715) HOSP REGIONAL DE COLIDER
 A Partir de: 28/08/2021

PUBLICADA, REGISTRADA, CUMPR-SE.
 Cuiabá-MT, 06 de Dezembro de 2021.
 Gilberto Gomes de Figueiredo
 Secretário de Estado de Saúde

BOLETIM DE PESSOAL/SES/01215/2021 DE: 07/12/2021

O Secretário de Estado de Saúde no uso de suas atribuições que lhes são conferidas por lei,

Resolve: CONCEDER
 Evento: ADICIONAL NOTURNO

Processo N.: 471429/2021
 Nome: (95301/1) ADANI SILVEIRA BARBOSA
 Cargo/Função: (4946) PROFIS TEC NIV MEDIO SERV SAUDE SUS
 Un. Adm: (151475) DIR DO ESCRITORIO REG DE SAUDE DE RONDONOPOLIS
 A Partir de: 01/09/2021 Até 01/09/2021

Processo N.: 518702/2021
 Nome: (95301/1) ADANI SILVEIRA BARBOSA
 Cargo/Função: (4946) PROFIS TEC NIV MEDIO SERV SAUDE SUS
 Un. Adm: (151475) DIR DO ESCRITORIO REG DE SAUDE DE RONDONOPOLIS
 A Partir de: 01/10/2021 Até 01/10/2021

Processo N.: 384219/2021
 Nome: (305191/1) ANA LUCIA DE CASTRO MIRANDA
 Cargo/Função: (12038) NIVEL TECNICO ASSISTENCIAL
 Un. Adm: (195731) HOSP REG DE ALTA FLORESTA ALBERT SABIN
 A Partir de: 02/07/2021 Até 02/07/2021

Processo N.: 384219/2021
 Nome: (298861/1) ANA PAULA DOS SANTOS MACHADO
 Cargo/Função: (12038) NIVEL TECNICO ASSISTENCIAL
 Un. Adm: (195731) HOSP REG DE ALTA FLORESTA ALBERT SABIN
 A Partir de: 01/07/2021 Até 01/07/2021

Processo N.: 384219/2021
 Nome: (281110/3) ANA PAULA ROCHINSKI
 Cargo/Função: (12038) NIVEL TECNICO ASSISTENCIAL
 Un. Adm: (195731) HOSP REGIONAL DE ALTA FLORESTA ALBERT SABIN
 A Partir de: 10/07/2021 Até 10/07/2021

Processo N.: 384219/2021
 Nome: (281144/2) ANDERSON APARECIDO DA SILVA
 Cargo/Função: (12038) NIVEL TECNICO ASSISTENCIAL
 Un. Adm: (195731) HOSP REG DE ALTA FLORESTA ALBERT SABIN
 A Partir de: 02/07/2021 Até 02/07/2021

Processo N.: 384219/2021
 Nome: (281222/2) APARECIDA ELIANE ANGELICO
 Cargo/Função: (12038) NIVEL TECNICO ASSISTENCIAL
 Un. Adm: (195731) HOSP REG DE ALTA FLORESTA ALBERT SABIN
 A Partir de: 01/07/2021 Até 01/07/2021

Processo N.: 384219/2021
 Nome: (281221/2) ATAISA MORAES DA PONCIUNCLULA
 Cargo/Função: (12038) NIVEL TECNICO ASSISTENCIAL
 Un. Adm: (195731) HOSP REG DE ALTA FLORESTA ALBERT SABIN
 A Partir de: 02/07/2021 Até 02/07/2021

Processo N.: 384219/2021
 Nome: (296098/1) DANIELE RODRIGUES XAVIER
 Cargo/Função: (12038) NIVEL TECNICO ASSISTENCIAL
 Un. Adm: (195731) HOSP REG DE ALTA FLORESTA ALBERT SABIN
 A Partir de: 02/07/2021 Até 02/07/2021

Processo N.: 471444/2021
 Nome: (115465/1) DEOLINDA FELICIDADE VALENTE MUNIZ
 Cargo/Função: (4912) PROFIS TEC NIV SUPERIOR SERV SAUDE SUS
 Un. Adm: (151475) DIR DO ESCRITORIO REG DE SAUDE DE RONDONOPOLIS
 A Partir de: 09/09/2021 Até 09/09/2021

Processo N.: 518668/2021
 Nome: (115465/1) DEOLINDA FELICIDADE VALENTE MUNIZ
 Cargo/Função: (4912) PROFIS TEC NIV SUPERIOR SERV SAUDE SUS
 Un. Adm: (151475) DIR DO ESCRITORIO REG DE SAUDE DE RONDONOPOLIS
 A Partir de: 07/10/2021 Até 07/10/2021

Processo N.: 384219/2021
 Nome: (279795/2) ELAINE DOS SANTOS
 Cargo/Função: (12038) NIVEL TECNICO ASSISTENCIAL
 Un. Adm: (195731) HOSP REG DE ALTA FLORESTA ALBERT SABIN
 A Partir de: 02/07/2021 Até 02/07/2021

Processo N.: 471444/2021
 Nome: (306588/1) FABIO DE CASTRO SILVA
 Cargo/Função: (12036) NIVEL SUPERIOR ASSISTENCIAL
 Un. Adm: (151475) DIR DO ESCRITORIO REG DE SAUDE DE RONDONOPOLIS
 A Partir de: 02/09/2021 Até 02/09/2021

Processo N.: 518668/2021
 Nome: (306588/1) FABIO DE CASTRO SILVA
 Cargo/Função: (12036) NIVEL SUPERIOR ASSISTENCIAL
 Un. Adm: (151475) DIR DO ESCRITORIO REG DE SAUDE DE RONDONOPOLIS
 A Partir de: 02/10/2021 Até 02/10/2021

Processo N.: 518668/2021
 Nome: (307403/1) FLAVIO APARECIDO DOS SANTOS REIS DA SILVA
 Cargo/Função: (12036) NIVEL SUPERIOR ASSISTENCIAL
 Un. Adm: (151475) DIR DO ESCRITORIO REG DE SAUDE DE RONDONOPOLIS
 A Partir de: 17/10/2021 Até 17/10/2021

Processo N.: 384219/2021
 Nome: (281115/2) GEVAIR SILVA RODRIGUES
 Cargo/Função: (12038) NIVEL TECNICO ASSISTENCIAL
 Un. Adm: (195731) HOSP REG DE ALTA FLORESTA ALBERT SABIN
 A Partir de: 01/07/2021 Até 01/07/2021

Processo N.: 384219/2021
 Nome: (295981/1) GILBERTO FAGUNDES DE LIMA
 Cargo/Função: (12038) NIVEL TECNICO ASSISTENCIAL
 Un. Adm: (195731) HOSP REG DE ALTA FLORESTA ALBERT SABIN
 A Partir de: 02/07/2021 Até 02/07/2021

Processo N.: 384219/2021
 Nome: (304239/2) GRACIELLA RAMOS DA SILVA
 Cargo/Função: (12038) NIVEL TECNICO ASSISTENCIAL
 Un. Adm: (195731) HOSP REG DE ALTA FLORESTA ALBERT SABIN
 A Partir de: 03/07/2021 Até 03/07/2021

Processo N.: 471444/2021
 Nome: (302787/1) GUSTAVO ESCOBAR RAMOS
 Cargo/Função: (12036) NIVEL SUPERIOR ASSISTENCIAL
 Un. Adm: (151475) DIR DO ESCRITORIO REG DE SAUDE DE RONDONOPOLIS
 A Partir de: 06/09/2021 Até 06/09/2021

Processo N.: 518668/2021
 Nome: (302787/1) GUSTAVO ESCOBAR RAMOS
 Cargo/Função: (12036) NIVEL SUPERIOR ASSISTENCIAL
 Un. Adm: (151475) DIR DO ESCRITORIO REG DE SAUDE DE RONDONOPOLIS
 A Partir de: 04/10/2021 Até 04/10/2021

Processo N.: 471444/2021
 Nome: (306582/1) ICARO CARVALHO NEVES
 Cargo/Função: (12036) NIVEL SUPERIOR ASSISTENCIAL
 Un. Adm: (151475) DIR DO ESCRITORIO REG DE SAUDE DE RONDONOPOLIS
 A Partir de: 01/09/2021 Até 01/09/2021

Processo N.: 518668/2021
 Nome: (306582/1) ICARO CARVALHO NEVES
 Cargo/Função: (12036) NIVEL SUPERIOR ASSISTENCIAL
 Un. Adm: (151475) DIR DO ESCRITORIO REG DE SAUDE DE RONDONOPOLIS
 A Partir de: 08/10/2021 Até 08/10/2021

Processo N.: 384219/2021
 Nome: (281156/2) JANDIRA DOS PASSOS
 Cargo/Função: (12038) NIVEL TECNICO ASSISTENCIAL
 Un. Adm: (195731) HOSP REG DE ALTA FLORESTA ALBERT SABIN
 A Partir de: 01/07/2021 Até 01/07/2021

Processo N.: 384219/2021
 Nome: (139685/13) JOSE MENDES DE OLIVEIRA
 Cargo/Função: (12038) NIVEL TECNICO ASSISTENCIAL
 Un. Adm: (195731) HOSP REG DE ALTA FLORESTA ALBERT SABIN
 A Partir de: 01/07/2021 Até 01/07/2021

Processo N.: 384219/2021
 Nome: (279789/2) JOSIANE DE ARAUJO PAVAN
 Cargo/Função: (12038) NIVEL TECNICO ASSISTENCIAL
 Un. Adm: (195731) HOSP REG DE ALTA FLORESTA ALBERT SABIN
 A Partir de: 02/07/2021 Até 02/07/2021

Processo N.: 384219/2021
 Nome: (296028/1) LAERCIO BRUNO MACHADO CIMITI
 Cargo/Função: (12038) NIVEL TECNICO ASSISTENCIAL
 Un. Adm: (195731) HOSP REG DE ALTA FLORESTA ALBERT SABIN
 A Partir de: 02/07/2021 Até 02/07/2021

Processo N.: 384219/2021
 Nome: (280199/2) LENIJA DOS SANTOS BARBOSA
 Cargo/Função: (12038) NIVEL TECNICO ASSISTENCIAL
 Un. Adm: (195731) HOSP REG DE ALTA FLORESTA ALBERT SABIN
 A Partir de: 01/07/2021 Até 01/07/2021

Processo N.: 384219/2021
 Nome: (124216/5) LUCIANA DE ALMEIDA MAGALHAES
 Cargo/Função: (12038) NIVEL TECNICO ASSISTENCIAL
 Un. Adm: (195731) HOSP REG DE ALTA FLORESTA ALBERT SABIN
 A Partir de: 02/07/2021 Até 02/07/2021

Processo N.: 384219/2021
 Nome: (281125/2) LUCIANA DE OLIVEIRA ESCORSIN
 Cargo/Função: (12038) NIVEL TECNICO ASSISTENCIAL
 Un. Adm: (195731) HOSP REG DE ALTA FLORESTA ALBERT SABIN
 A Partir de: 02/07/2021 Até 02/07/2021

Processo N.: 384219/2021
 Nome: (296167/1) LUCIANA SCHUVARTZ
 Cargo/Função: (12038) NIVEL TECNICO ASSISTENCIAL
 Un. Adm: (195731) HOSP REG DE ALTA FLORESTA ALBERT SABIN
 A Partir de: 04/07/2021 Até 04/07/2021

Processo N.: 384219/2021
 Nome: (238500/5) MAGALI MARA KLAESNER
 Cargo/Função: (12038) NIVEL TECNICO ASSISTENCIAL
 Un. Adm: (195731) HOSP REG DE ALTA FLORESTA ALBERT SABIN
 A Partir de: 01/07/2021 Até 01/07/2021

Processo N.: 384219/2021
 Nome: (296199/1) MARIA DA PIEDADE SOUZA DIAMANTINO DA CRUZ
 Cargo/Função: (12038) NIVEL TECNICO ASSISTENCIAL
 Un. Adm: (195731) HOSP REG DE ALTA FLORESTA ALBERT SABIN
 A Partir de: 01/07/2021 Até 01/07/2021

Processo N.: 384219/2021
 Nome: (302778/2) MARIA DO SOCORRO DE SOUZA
 Cargo/Função: (12038) NIVEL TECNICO ASSISTENCIAL
 Un. Adm: (195731) HOSP REG DE ALTA FLORESTA ALBERT SABIN
 A Partir de: 01/07/2021 Até 01/07/2021

Processo N.: 384219/2021
 Nome: (296521/1) MARIA FELIX DA SILVA
 Cargo/Função: (12038) NIVEL TECNICO ASSISTENCIAL
 Un. Adm: (195731) HOSP REG DE ALTA FLORESTA ALBERT SABIN
 A Partir de: 02/07/2021 Até 02/07/2021

Processo N.: 384219/2021
 Nome: (281299/2) MARIA GLANCIE NE MAGALHAES
 Cargo/Função: (12038) NIVEL TECNICO ASSISTENCIAL
 Un. Adm: (195731) HOSP REG DE ALTA FLORESTA ALBERT SABIN
 A Partir de: 02/07/2021 Até 02/07/2021

Processo N.: 431326/2021
 Nome: (115775/1) MARIA ROSANGELA DE SOUZA GARAY
 Cargo/Função: (4946) PROFIS TEC NIV MEDIO SERV SAUDE SUS
 Un. Adm: (151475) DIR. DO ESCRITORIO REG. DE SAUDE DE RONDONOPOLIS
 A Partir de: 01/06/2021 Até 01/06/2021

Processo N.: 471429/2021
 Nome: (115775/1) MARIA ROSANGELA DE SOUZA GARAY
 Cargo/Função: (4946) PROFIS TEC NIV MEDIO SERV SAUDE SUS
 Un. Adm: (151475) DIR DO ESCRITORIO REG DE SAUDE DE RONDONOPOLIS
 A Partir de: 01/09/2021 Até 01/09/2021

Processo N.: 518702/2021
 Nome: (115775/1) MARIA ROSANGELA DE SOUZA GARAY
 Cargo/Função: (4946) PROFIS TEC NIV MEDIO SERV SAUDE SUS
 Un. Adm: (151475) DIR DO ESCRITORIO REG DE SAUDE DE RONDONOPOLIS
 A Partir de: 01/10/2021 Até 01/10/2021

Processo N.: 384219/2021
 Nome: (281213/2) MARIA ROSEMARY PALMEIRA DE LIMA
 Cargo/Função: (12038) NIVEL TECNICO ASSISTENCIAL
 Un. Adm: (195731) HOSP REG DE ALTA FLORESTA ALBERT SABIN
 A Partir de: 01/07/2021 Até 01/07/2021

Processo N.: 384219/2021
 Nome: (120986/8) MAURA FELIX SARDINHA
 Cargo/Função: (12038) NIVEL TECNICO ASSISTENCIAL
 Un. Adm: (195731) HOSP REG DE ALTA FLORESTA ALBERT SABIN
 A Partir de: 01/07/2021 Até 01/07/2021

Processo N.: 384219/2021
 Nome: (281112/3) NEUZA FERREIRA DA SILVA
 Cargo/Função: (12038) NIVEL TECNICO ASSISTENCIAL
 Un. Adm: (195731) HOSP REG DE ALTA FLORESTA ALBERT SABIN
 A Partir de: 01/07/2021 Até 01/07/2021

Processo N.: 518668/2021
 Nome: (307112/1) RAFAEL ESCOBAR RAMOS
 Cargo/Função: (12036) NIVEL SUPERIOR ASSISTENCIAL
 Un. Adm: (151475) DIR DO ESCRITORIO REG DE SAUDE DE RONDONOPOLIS
 A Partir de: 01/10/2021 Até 01/10/2021

Processo N.: 369690/2021
 Nome: (300894/1) RAFAELA MARQUES DE OLIVEIRA
 Cargo/Função: (12038) NIVEL TECNICO ASSISTENCIAL
 Un. Adm: (118710) UNID. ESPEC. DE CONTR. MOVIMENTACAO DE PESSOAL
 A Partir de: 02/07/2021 Até 02/07/2021

Processo N.: 471434/2021
 Nome: (306586/1) RAIANE GOMES FERNANDES
 Cargo/Função: (12036) NIVEL SUPERIOR ASSISTENCIAL
 Un. Adm: (151475) DIR DO ESCRITORIO REG DE SAUDE DE RONDONOPOLIS
 A Partir de: 13/09/2021 Até 13/09/2021

Processo N.: 518691/2021
 Nome: (306586/1) RAIANE GOMES FERNANDES
 Cargo/Função: (12036) NIVEL SUPERIOR ASSISTENCIAL
 Un. Adm: (151475) DIR DO ESCRITORIO REG DE SAUDE DE RONDONOPOLIS
 A Partir de: 03/10/2021 Até 03/10/2021

Processo N.: 384219/2021
 Nome: (281150/2) REGINA APARECIDA DA SILVA RIBEIRO
 Cargo/Função: (12038) NIVEL TECNICO ASSISTENCIAL
 Un. Adm: (195731) HOSP REGIONAL DE ALTA FLORESTA ALBERT SABIN
 A Partir de: 06/07/2021 Até 06/07/2021

Processo N.: 384219/2021
 Nome: (279783/3) REGINALDO PAULINO MACHADO
 Cargo/Função: (12038) NIVEL TECNICO ASSISTENCIAL
 Un. Adm: (195731) HOSP REG DE ALTA FLORESTA ALBERT SABIN
 A Partir de: 01/07/2021 Até 01/07/2021

Processo N.: 384219/2021

Nome: (296190/1) RENI BRAZIL DA SILVA DE SOUZA
Cargo/Função: (12038) NIVEL TECNICO ASSISTENCIAL
Un. Adm: (195731) HOSP REG DE ALTA FLORESTA ALBERT SABIN
A Partir de: 04/07/2021 Até 04/07/2021

Processo N.: 384219/2021

Nome: (281886/2) ROSANGELA AMBROSIO DE OLIVEIRA
Cargo/Função: (12038) NIVEL TECNICO ASSISTENCIAL
Un. Adm: (195731) HOSP REG DE ALTA FLORESTA ALBERT SABIN
A Partir de: 01/07/2021 Até 01/07/2021

Processo N.: 384219/2021

Nome: (296009/1) ROSEMEYRE RIBEIRO PEREIRA
Cargo/Função: (12038) NIVEL TECNICO ASSISTENCIAL
Un. Adm: (195731) HOSP REG DE ALTA FLORESTA ALBERT SABIN
A Partir de: 04/07/2021 Até 04/07/2021

Processo N.: 384219/2021

Nome: (281217/2) ROSILDA PEREIRA DA SILVA JUVENIANO
Cargo/Função: (12038) NIVEL TECNICO ASSISTENCIAL
Un. Adm: (195731) HOSP REG DE ALTA FLORESTA ALBERT SABIN
A Partir de: 01/07/2021 Até 01/07/2021

Processo N.: 369690/2021

Nome: (296915/1) ROZENIL LEITE PEREIRA DA COSTA ANDRADE
Cargo/Função: (12038) NIVEL TECNICO ASSISTENCIAL
Un. Adm: (118710) UNID.ESPEC. DE CONTR. MOVIMENTACAO DE PESSOAL
A Partir de: 02/07/2021 Até 02/07/2021

Processo N.: 384219/2021

Nome: (281232/2) SANDRA DE ARAUJO OLIVEIRA
Cargo/Função: (12038) NIVEL TECNICO ASSISTENCIAL
Un. Adm: (195731) HOSP REG DE ALTA FLORESTA ALBERT SABIN
A Partir de: 01/07/2021 Até 01/07/2021

Processo N.: 384219/2021

Nome: (281872/2) SELMA CARLOS PEREIRA
Cargo/Função: (12038) NIVEL TECNICO ASSISTENCIAL
Un. Adm: (195731) HOSP REG DE ALTA FLORESTA ALBERT SABIN
A Partir de: 01/07/2021 Até 01/07/2021

Processo N.: 384219/2021

Nome: (300968/1) SILVANA TERESINHA WAGNER
Cargo/Função: (12038) NIVEL TECNICO ASSISTENCIAL
Un. Adm: (195731) HOSP REG DE ALTA FLORESTA ALBERT SABIN
A Partir de: 04/07/2021 Até 04/07/2021

Processo N.: 384219/2021

Nome: (281542/2) TAIS STEPHANIE DA PENHA MULLER SANTOS
Cargo/Função: (12038) NIVEL TECNICO ASSISTENCIAL
Un. Adm: (195731) HOSP REGIONAL DE ALTA FLORESTA ALBERT SABIN
A Partir de: 10/07/2021 Até 10/07/2021

Processo N.: 431326/2021

Nome: (69394/2) TANIA APARECIDA DOS REIS
Cargo/Função: (4946) PROFIS TEC NIV MEDIO SERV SAUDE SUS
Un. Adm: (151475) DIR. DO ESCRITORIO REG. DE SAUDE DE RONDONOPOLIS
A Partir de: 01/06/2021 Até 01/06/2021

Processo N.: 471429/2021

Nome: (69394/2) TANIA APARECIDA DOS REIS
Cargo/Função: (4946) PROFIS TEC NIV MEDIO SERV SAUDE SUS
Un. Adm: (151475) DIR DO ESCRITORIO REG DE SAUDE DE RONDONOPOLIS
A Partir de: 02/09/2021 Até 02/09/2021

Processo N.: 518702/2021

Nome: (69394/2) TANIA APARECIDA DOS REIS
Cargo/Função: (4946) PROFIS TEC NIV MEDIO SERV SAUDE SUS
Un. Adm: (151475) DIR DO ESCRITORIO REG DE SAUDE DE RONDONOPOLIS
A Partir de: 02/10/2021 Até 02/10/2021

Processo N.: 384219/2021

Nome: (296085/1) TATIANE BARBOSA DA CONCEICAO
Cargo/Função: (12038) NIVEL TECNICO ASSISTENCIAL
Un. Adm: (195731) HOSP REG DE ALTA FLORESTA ALBERT SABIN
A Partir de: 04/07/2021 Até 04/07/2021

Processo N.: 384219/2021

Nome: (281297/2) VANIA FERREIRA MILTON
Cargo/Função: (12038) NIVEL TECNICO ASSISTENCIAL
Un. Adm: (195731) HOSP REG DE ALTA FLORESTA ALBERT SABIN
A Partir de: 03/07/2021 Até 03/07/2021

Processo N.: 471434/2021

Nome: (306578/1) WEBES SOUZA MACHADO
Cargo/Função: (12036) NIVEL SUPERIOR ASSISTENCIAL
Un. Adm: (151475) DIR DO ESCRITORIO REG DE SAUDE DE RONDONOPOLIS
A Partir de: 30/09/2021 Até 30/09/2021

Processo N.: 518691/2021

Nome: (306578/1) WEBES SOUZA MACHADO
Cargo/Função: (12036) NIVEL SUPERIOR ASSISTENCIAL
Un. Adm: (151475) DIR DO ESCRITORIO REG DE SAUDE DE RONDONOPOLIS
A Partir de: 02/10/2021 Até 02/10/2021

PUBLICADA, REGISTRADA, CUMPRE-SE.
Cuiabá-MT, 06 de Dezembro de 2021.
Gilberto Gomes de Figueiredo
Secretário de Estado de Saúde

BOLETIM DE PESSOAL/SES/01216/2021

DE: 07/12/2021

O Secretário de Estado de Saúde no uso de suas atribuições que lhes são conferidas por lei,

Resolve: DEFERIR

Evento: LICENCA PARA TRATAMENTO DE SAUDE

Processo N.:

Nome: (44492/2) JULIETA SCHMITZ SCHMIDT
Cargo/Função: (4946) PROFIS TEC NIV MEDIO SERV SAUDE SUS
Un. Adm: (158690) COORD TECNICA DO CERMAC
A Partir de: 02/08/2021 Até 28/01/2022

Processo N.:

Nome: (95483/1) KEILA GIANI SILVA LIMA
Cargo/Função: (4946) PROFIS TEC NIV MEDIO SERV SAUDE SUS
Un. Adm: (195685) HOSP REGIONAL RONDONOPOLIS IRMA ELZA GIOVANELLA
A Partir de: 23/11/2021 Até 31/01/2022

Processo N.:

Nome: (89244/6) MAIRA DE MELLO
Cargo/Função: (4946) PROFIS TEC NIV MEDIO SERV SAUDE SUS
Un. Adm: (196711) COORD DE PROTOCOLO E ARQUIVO
A Partir de: 24/10/2021 Até 20/12/2021

PUBLICADA, REGISTRADA, CUMPRE-SE.
Cuiabá-MT, 06 de Dezembro de 2021.
Gilberto Gomes de Figueiredo
Secretário de Estado de Saúde

BOLETIM DE PESSOAL/SES/01217/2021

DE: 07/12/2021

O Secretário de Estado de Saúde no uso de suas atribuições que lhes são conferidas por lei,

Resolve: DEFERIR

Evento: LICENCA PREMIO - GOZO

Processo N.: 483412/2021

Nome: (94808/3) SAVIA FEBRONI DE SOUZA
Cargo/Função: (4946) PROFIS TEC NIV MEDIO SERV SAUDE SUS
Quinquênio de Referência: 30/05/2008 Ate 29/05/2013
A Partir de: 10/01/2022 Até 08/02/2022

PUBLICADA, REGISTRADA, CUMPRE-SE.
Cuiabá-MT, 06 de Dezembro de 2021.
Gilberto Gomes de Figueiredo
Secretário de Estado de Saúde

BOLETIM DE PESSOAL/SES/01218/2021

DE: 07/12/2021

O Secretário de Estado de Saúde no uso de suas atribuições que lhes são conferidas por lei,

Resolve: CESSAR OS EFEITOS

Evento: Adicional de Insalubridade SUS LC 441/2011

Processo N.: 291713/2021

Nome: (77920/2) ADEILDO MARTINS DE LUCENA FILHO
Cargo/Função: (4912) PROFIS TEC NIV SUPERIOR SERV SAUDE SUS
Un. Adm: (137014) DIR. GERAL DO CIAPS ADAUTO BOTELHO
A Partir de: 04/04/2018

PUBLICADA, REGISTRADA, CUMPRE-SE.
Cuiabá-MT, 06 de Dezembro de 2021.
Gilberto Gomes de Figueiredo
Secretário de Estado de Saúde

SEAF

SECRETARIA DE ESTADO DE AGRICULTURA FAMILIAR

PORTARIA/SEAF/00010/2021

DE: 07/12/2021

O Sec de Estado de Agricultura Familiar no uso de suas atribuições que lhes são conferidas por lei,

Resolve: DESIGNAR

Evento: DESIGNAÇÃO EM SUBSTITUIÇÃO CARGO EM COMISSÃO/FUNÇÃO

Processo N.:

Nome: (291061/5) JOESLAYNE LUCAS NEVES PEREIRA
A Partir de: 01/12/2021 Até 30/12/2021
Cargo/Função: (11509) DGA-6
Substituído: (298226/1) EDUARDO CORREA DA COSTA DUARTE
Un. Adm: (196029) COORD DE ACESSO AOS MERCADOS

PUBLICADA, REGISTRADA, CUMPRE-SE.
Cuiabá-MT, 06 de Dezembro de 2021.
Silvano Ferreira do Amaral
Sec de Estado de Agricultura Familiar

ADMINISTRAÇÃO INDIRETA

UNEMAT

UNIVERSIDADE DO ESTADO DE MATO GROSSO

PORTARIA/UNEMAT/00109/2021
07/12/2021

DE:

O Reitor-Presidente da FUNEMT no uso de suas atribuições que lhes são conferidas por lei,

Resolve: DESIGNAR

Evento: Designação de Função/Função de Confiança

Processo N.: 2223/2021

Nome: (80779/2) ADERVALDO CHAVES RIBEIRO
Cargo/Função: (11745) SUPERVISOR DGA-7 LC 319 - SUPERVISOR
Un. Adm: (207870) SUPERV DE RECURSOS HUMANOS
A Partir de: 01/01/2022 Até31/12/2022

Processo N.: 2224/2021

Nome: (125215/1) ALEX SABINO DOS SANTOS
Cargo/Função: (11745) SUPERVISOR DGA-7 LC 319 - SUPERVISOR
Un. Adm: (207888) SUPERV DE PROC DE DADOS
A Partir de: 01/01/2022 Até31/01/2022

Processo N.: 2225/2021

Nome: (252571/1) ALFEU BETT MANFRIM
Cargo/Função: (11745) SUPERVISOR DGA-7 LC 319 - SUPERVISOR
Un. Adm: (207888) SUPERV DE PROC DE DADOS
A Partir de: 01/02/2022 Até31/12/2022

Processo N.: 2227/2021

Nome: (250197/1) ANTONIO HENRIQUE NASCIMENTO BARBOSA
Cargo/Função: (11740) ASSES ADM REG DGA-6 LC 319 - ASS ADM REGIONALIZ.
Un. Adm: (207829) ASSES DE ADM REGIONALIZADA
A Partir de: 01/01/2022 Até31/12/2022

Processo N.: 2236/2021

Nome: (81013/10) ARIEL LOPES TORRES
Cargo/Função: (11720) DIRETOR UNID REG DGA-4 LC 319 - DIR UNID REGIONALIZ.
Un. Adm: (207772) DIR DE UNID REG POL PEDAG E FINANCEIRO
A Partir de: 01/01/2022 Até31/12/2022

Processo N.: 2243/2021

Nome: (125230/1) CAROLINA TITO CAMARCO
Cargo/Função: (11720) DIRETOR UNID REG DGA-4 LC 319 - DIR UNID REGIONALIZ.
Un. Adm: (207861) DIR DE UNID REG ADMINISTRATIVA
A Partir de: 01/01/2022 Até31/12/2022

Processo N.: 2244/2021

Nome: (81813/1) CLADES ZIMMERMANN
Cargo/Função: (11720) DIRETOR UNID REG DGA-4 LC 319 - DIR UNID REGIONALIZ.
Un. Adm: (208256) DIR DE UNID REG ADMINISTRATIVA
A Partir de: 01/01/2022 Até31/12/2022

Processo N.: 2233/2021

Nome: (252051/1) EDER GERALDO DE OLIVEIRA
Cargo/Função: (11720) DIRETOR UNID REG DGA-4 LC 319 - DIR UNID REGIONALIZ.
Un. Adm: (208000) DIR DE UNID REG ADMINISTRATIVA
A Partir de: 01/01/2022 Até31/12/2022

Processo N.: 2234/2021

Nome: (84223/1) ELIAS FERNANDES BARBOSA
Cargo/Função: (11720) DIRETOR UNID REG DGA-4 LC 319 - DIR UNID REGIONALIZ.
Un. Adm: (207551) DIR DE UNID REG ADMINISTRATIVA
A Partir de: 01/01/2022 Até31/12/2022

Processo N.: 2231/2021

Nome: (257739/1) FERNANDO AKIHITO SATO
Cargo/Função: (11745) SUPERVISOR DGA-7 LC 319 - SUPERVISOR
Un. Adm: (207748) SUPERV DE APOIO ADMINISTRATIVO
A Partir de: 01/01/2022 Até31/12/2022

Processo N.: 2176/2021

Nome: (257679/1) IALDON BORGES CARRIJO
Cargo/Função: (11745) SUPERVISOR DGA-7 LC 319 - SUPERVISOR
Un. Adm: (208116) SUPERV DE APOIO ACADEMICO
A Partir de: 01/01/2022 Até31/12/2022

Processo N.: 2241/2021

Nome: (241105/1) ILSON HENRIQUE MOREIRA
Cargo/Função: (11720) DIRETOR UNID REG DGA-4 LC 319 - DIR UNID REGIONALIZ.
Un. Adm: (208612) DIR DE UNID REG ADMINISTRATIVA
A Partir de: 01/01/2022 Até31/12/2022

Processo N.: 2198/2021

Nome: (90651/2) JOCINEI SILVA DE MIRANDA
Cargo/Função: (11745) SUPERVISOR DGA-7 LC 319 - SUPERVISOR
Un. Adm: (205893) SUPERVISAO DE COMPRAS
A Partir de: 25/11/2021 Até01/02/2022

Processo N.: 2246/2021

Nome: (82414/1) JOSIVALDO CONSTANTINO DOS SANTOS
Cargo/Função: (11720) DIRETOR UNID REG DGA-4 LC 319 - DIR UNID REGIONALIZ.
Un. Adm: (207624) DIR DE UNID REG POL PEDAG E FINANCEIRO
A Partir de: 01/01/2022 Até31/12/2022

Processo N.: 2172/2021

Nome: (257887/1) KHARENN KELLEN BISPO NOGUEIRA
Cargo/Função: (11745) SUPERVISOR DGA-7 LC 319 - SUPERVISOR
Un. Adm: (208442) SUPERV FINANCEIRA
A Partir de: 01/01/2022 Até31/12/2022

Processo N.: 2229/2021

Nome: (111720/6) KLEITON DE SOUZA CHAGAS
Cargo/Função: (11720) DIRETOR UNID REG DGA-4 LC 319 - DIR UNID REGIONALIZ.
Un. Adm: (208477) DIR DE UNID REG ADMINISTRATIVA
A Partir de: 01/01/2022 Até31/12/2022

Processo N.: 2171/2021

Nome: (124699/1) MARCELO ARAUJO
Cargo/Função: (11745) SUPERVISOR DGA-7 LC 319 - SUPERVISOR
Un. Adm: (208469) SUPERV DE BIBLIOTECA
A Partir de: 01/01/2022 Até31/12/2022

Processo N.: 2177/2021

Nome: (81922/1) RAHNER RODRIGUES ESMERIO
Cargo/Função: (11745) SUPERVISOR DGA-7 LC 319 - SUPERVISOR
Un. Adm: (208108) SUPERV FINANCEIRA
A Partir de: 01/01/2022 Até31/12/2022

Processo N.: 2239/2021

Nome: (85982/6) REGINALDO LOPES ALENCAR
Cargo/Função: (11720) DIRETOR UNID REG DGA-4 LC 319 - DIR UNID REGIONALIZ.
Un. Adm: (207713) DIR DE UNID REG ADMINISTRATIVA
A Partir de: 01/01/2022 Até31/12/2022

Processo N.: 2222/2021

Nome: (241276/1) SANDRA MARIA DE FARIA
Cargo/Função: (11745) SUPERVISOR DGA-7 LC 319 - SUPERVISOR
Un. Adm: (207896) SUPERV DE APOIO ADMINISTRATIVO
A Partir de: 01/01/2022 Até31/12/2022

Processo N.: 2226/2021

Nome: (114817/2) VANDERSON RICARDO JORGE
Cargo/Função: (11745) SUPERVISOR DGA-7 LC 319 - SUPERVISOR
Un. Adm: (207853) SUPERV DE BIBLIOTECA
A Partir de: 01/01/2022 Até31/12/2022

Processo N.: 2248/2021

Nome: (253415/1) VANDOR HOLTZ
Cargo/Função: (11720) DIRETOR UNID REG DGA-4 LC 319 - DIR UNID REGIONALIZ.
Un. Adm: (208400) DIR DE UNID REG POL PEDAG E FINANCEIRO
A Partir de: 01/01/2022 Até31/12/2022

PUBLICADA, REGISTRADA, CUMPR-SE.
Cuiabá-MT, 06 de Dezembro de 2021.
Rodrigo Bruno Zanin
Reitor-Presidente da FUNEMT

PORTARIA/UNEMAT/00110/2021

DE: 07/12/2021

O Reitor-Presidente da FUNEMT no uso de suas atribuições que lhes são conferidas por lei,

Resolve: DESIGNAR

Evento: DESIGNAÇÃO EM SUBSTITUIÇÃO CARGO EM COMISSÃO/FUNÇÃO

Processo N.: 2193/2021

Nome: (46475/10) AGNALDO RODRIGUES DA SILVA
A Partir de: 21/10/2021 Até30/10/2021
Cargo/Função: (11710) PRO REITOR DGA-3 LC 319
Substituído: (117784/2) ANDERSON FERNANDES DE MIRANDA
Un. Adm: (054720) PRO REITORIA DE PESQUISA E POS GRADUACAO

Processo N.: 2194/2021

Nome: (46475/10) AGNALDO RODRIGUES DA SILVA
A Partir de: 06/12/2021 Até22/12/2021
Cargo/Função: (11710) PRO REITOR DGA-3 LC 319
Substituído: (117784/2) ANDERSON FERNANDES DE MIRANDA
Un. Adm: (205400) PRO REIT DE PESQ E POS GRADUACAO

Processo N.: 2191/2021

Nome: (250133/1) ALEXANDRE PEREIRA DO AMARAL DAS NEVES
A Partir de: 08/11/2021 Até07/12/2021
Cargo/Função: (11745) SUPERVISOR DGA-7 LC 319
Substituído: (81921/1) JOAO CLEITO OLIVEIRA DE SOUZA
Un. Adm: (208124) SUPERV DE BIBLIOTECA

Processo N.: 2250/2021

Nome: (106510/10) ANDERSON DE FRANCA ROSA
A Partir de: 02/12/2021 Até31/12/2021
Cargo/Função: (11720) DIRETOR UNID REG DGA-4 LC 319
Substituído: (248092/1) NOEMIA ANDREZA DE ALMEIDA PAIVA
Un. Adm: (208353) DIR DE UNID REGIONAL ADMINISTRATIVA

Processo N.: 2251/2021

Nome: (124837/1) IOLANDA CASTRO SOUZA BORGES
A Partir de: 03/01/2022 Até01/02/2022
Cargo/Função: (11720) DIRETOR UNID REG DGA-4 LC 319
Substituído: (241097/1) LUZIRENE PEREIRA MACEDO OLIVEIRA
Un. Adm: (208140) DIR DE UNID REG ADMINISTRATIVA

Processo N.: 2196/2021

Nome: (124807/1) LUCAS SCHARDONG FERRAO
 A Partir de: 03/12/2021 Até 17/12/2021
 Cargo/Função: (11720) DIRETOR UNID REG DGA-4 LC 319
 Substituído: (252051/1) EDER GERALDO DE OLIVEIRA
 Un. Adm: (208000) DIR DE UNID REG ADMINISTRATIVA

Processo N.: 2205/2021

Nome: (125083/1) MARCOS ANTONIO GUERRA
 A Partir de: 24/11/2021 Até 23/12/2021
 Cargo/Função: (11745) SUPERVISOR DGA-7 LC 319
 Substituído: (110555/3) JOAO MILANI JUNIOR
 Un. Adm: (208027) SUPERV DE PROCESS DE DADOS

Processo N.: 2228/2021

Nome: (127560/2) MARCOS LEANDRO PEREIRA DE OLIVEIRA
 A Partir de: 01/12/2021 Até 20/12/2021
 Cargo/Função: (11745) SUPERVISOR DGA-7 LC 319
 Substituído: (86230/5) EDUARDO MELO ZINHANI
 Un. Adm: (205265) SUPERVISA O DE POLITICAS DE FORMACAO

PUBLICADA, REGISTRADA, CUMPR-SE.
 Cuiabá-MT, 06 de Dezembro de 2021.
 Rodrigo Bruno Zanin
 Reitor-Presidente da FUNEMT

PORTARIA/UNEMAT/00111/2021

DE: 07/12/2021

O Reitor-Presidente da FUNEMT no uso de suas atribuições que lhes são conferidas por lei,

Resolve: CONCEDER

Evento: Gratificação Artigo 15 da Lei Complementar nº 550/2014

Processo N.: 0085/2021

Nome: (257909/1) DOUGLAS DE CARVALHO
 Função: LOTADO
 Un. Adm: (213870) UNIDADE SETORIAL DE CORREICAO
 A Partir de: 01/11/2021 Até 30/11/2021

Processo N.: 0085/2021

Nome: (123787/2) ERICA SILVA ROCHA
 Função: LOTADO
 Un. Adm: (213870) UNIDADE SETORIAL DE CORREICAO
 A Partir de: 01/11/2021 Até 30/11/2021

Processo N.: 0085/2021

Nome: (239318/3) JOACIR MAURO DA SILVA JUNIOR
 Função: DEFENSOR DATIVO
 Un. Adm: (207071) FACULD DE LING CIENCIAS AGR E SOCIAIS APLICADAS
 A Partir de: 01/11/2021 Até 30/11/2021

Processo N.: 0085/2021

Nome: (65612/4) JOIL ANTONIO DA SILVA
 Função: LOTADO
 Un. Adm: (207071) FACULD DE LING CIENCIAS AGR E SOCIAIS APLICADAS
 A Partir de: 01/11/2021 Até 30/11/2021

Processo N.: 0085/2021

Nome: (136094/1) KEZIA BARBOSA DA SILVA
 Função: DEFENSOR DATIVO
 Un. Adm: (204994) PRO REITORIA DE GESTAO FINANCEIRA
 A Partir de: 01/11/2021 Até 30/11/2021

Processo N.: 0085/2021

Nome: (232862/2) WELINGTON APARECIDO AIRES
 Função: LOTADO
 Un. Adm: (207446) DIR DE UNID REG POLIT PEDAG E FINANCEIRO
 A Partir de: 01/11/2021 Até 30/11/2021

PUBLICADA, REGISTRADA, CUMPR-SE.
 Cuiabá-MT, 06 de Dezembro de 2021.
 Rodrigo Bruno Zanin
 Reitor-Presidente da FUNEMT

O Reitor-Presidente da FUNEMT no uso de suas atribuições que lhes são conferidas por lei,

Resolve: PRORROGAR

Objeto: CONTRATAÇÃO TEMPORARIA POR MOTIVO DE URGÊNCIA

CONTRATO/UNEMAT/03192/2021 DE: 07/12/2021

Processo N.: 001/409/2021
 Contratado: (104744/7) SANDRA MARA DOS SANTOS
 CPF: 975.210.351-00
 Cargo/Função: (11802) PROFESSOR UNEMAT LC 534/2014
 Un. Adm: (207241) FACULD DE EDUC E CIENCIAS SOCIAIS APLICADAS
 Até: 17/12/2022

CONTRATO/UNEMAT/03193/2021 DE: 07/12/2021

Processo N.: 001/479/2021
 Contratado: (107331/7) MARCELO BARBOSA DE FREITAS
 CPF: 903.376.381-87
 Cargo/Função: (11802) PROFESSOR UNEMAT LC 534/2014
 Un. Adm: (206814) FACULD DE CIENCIAS EXAT E TECNOLOGICAS
 Até: 09/07/2022

CONTRATO/UNEMAT/03194/2021 DE: 07/12/2021

Processo N.: 004/172/2021
 Contratado: (109156/23) SUZAN GRAZIELLE BENETTI DE PADUA
 CPF: 925.128.871-20
 Cargo/Função: (11802) PROFESSOR UNEMAT LC 534/2014
 Un. Adm: (206725) FACULD DE CIENCIAS SOCIAIS APLIC E DA LINGUAGEM
 Até: 17/12/2022

CONTRATO/UNEMAT/03195/2021 DE: 07/12/2021

Processo N.: 001/378/2021
 Contratado: (110036/6) AIRTON MONTESUMA DE CARVALHO NETO
 CPF: 705.287.561-68
 Cargo/Função: (11802) PROFESSOR UNEMAT LC 534/2014
 Un. Adm: (207241) FACULD DE EDUC E CIENCIAS SOCIAIS APLICADAS
 Até: 17/12/2022

PUBLICADA, REGISTRADA, CUMPR-SE.
 Cuiabá-MT, 06 de Dezembro de 2021.
 Rodrigo Bruno Zanin
 Reitor-Presidente da FUNEMT

O Reitor-Presidente da FUNEMT no uso de suas atribuições que lhes são conferidas por lei,

Resolve: AUTORIZAR

Objeto: CONTRATAÇÃO TEMPORARIA POR MOTIVO DE URGÊNCIA

CONTRATO/UNEMAT/03196/2021 DE: 07/12/2021

Processo N.: 582/2021
 Contratado: (112131/6) VIVIAN THAIS TIECHER SIMIAO
 CPF: 615.736.711-34
 Cargo/Função: (11802) PROFESSOR UNEMAT LC 534/2014
 Referência: A-001 Carga Horária: 20 horas semanais
 Un. Adm: (206415) FACULD DE CIENCIAS DA SAUDE
 A Partir de: 16/11/2021 Até 03/03/2022

PUBLICADA, REGISTRADA, CUMPR-SE.
 Cuiabá-MT, 06 de Dezembro de 2021.
 Rodrigo Bruno Zanin
 Reitor-Presidente da FUNEMT

O Reitor-Presidente da FUNEMT no uso de suas atribuições que lhes são conferidas por lei,

Resolve: PRORROGAR

Objeto: CONTRATAÇÃO TEMPORARIA POR MOTIVO DE URGÊNCIA

CONTRATO/UNEMAT/03197/2021 DE: 07/12/2021

Processo N.: 002/030/2021
 Contratado: (116910/11) SHAIANA VILELLA HARTWIG
 CPF: 008.217.040-10
 Cargo/Função: (11802) PROFESSOR UNEMAT LC 534/2014
 Un. Adm: (206415) FACULD. DE CIENCIAS DA SAUDE
 Até: 09/07/2022

CONTRATO/UNEMAT/03198/2021 DE: 07/12/2021

Processo N.: 003/246/2021
 Contratado: (116997/11) HELIO FERREIRA MENDES JUNIOR
 CPF: 941.160.081-68
 Cargo/Função: (11802) PROFESSOR UNEMAT LC 534/2014
 Un. Adm: (206725) FACULD DE CIENCIAS SOCIAIS APLIC E DA LINGUAGEM
 Até: 17/12/2022

CONTRATO/UNEMAT/03199/2021 DE: 07/12/2021

Processo N.: 001/400/2021
 Contratado: (118316/8) ANA RIGEL SANTOS SOUZA
 CPF: 008.045.941-20
 Cargo/Função: (11802) PROFESSOR UNEMAT LC 534/2014
 Un. Adm: (207241) FACULD DE EDUC E CIENCIAS SOCIAIS APLICADAS
 Até: 17/12/2022

CONTRATO/UNEMAT/03200/2021 DE: 07/12/2021

Processo N.: 001/497/2021
 Contratado: (125399/7) KENIA CRISTINE DE OLIVEIRA FEITOSA
 CPF: 814.457.091-04
 Cargo/Função: (11802) PROFESSOR UNEMAT LC 534/2014
 Un. Adm: (206873) FACULD DE ARQUIT E ENGENHARIA
 Até: 17/12/2022

CONTRATO/UNEMAT/03201/2021 DE: 07/12/2021

Processo N.: 003/145/2021
 Contratado: (126744/31) MAISA CONSUELO DOS SANTOS SHIMOKAWA
 CPF: 013.447.011-75
 Cargo/Função: (11802) PROFESSOR UNEMAT LC 534/2014
 Un. Adm: (206415) FACULD DE CIENCIAS DA SAUDE
 Até: 09/07/2022

CONTRATO/UNEMAT/03202/2021 DE: 07/12/2021

Processo N.: 003/174/2021
 Contratado: (126834/13) LEANDRO JOSE DE OLIVEIRA
 CPF: 001.997.711-54
 Cargo/Função: (11802) PROFESSOR UNEMAT LC 534/2014
 Un. Adm: (206725) FACULD. DE CIENCIAS SOCIAIS APLIC. E DA LINGUAGEM
 Até: 17/12/2022

CONTRATO/UNEMAT/03203/2021 DE: 07/12/2021

Processo N.: 002/122/2021
 Contratado: (132265/3) ELIZANGELA SELMA DA SILVA
 CPF: 024.799.681-54
 Cargo/Função: (11802) PROFESSOR UNEMAT LC 534/2014
 Un. Adm: (206644) FACULD. DE CIEN. AGR., BIOLÓG., ENGENH. E DA SAUDE
 Até: 09/07/2022

CONTRATO/UNEMAT/03204/2021 DE: 07/12/2021

Processo N.: 002/323/2021
 Contratado: (132666/3) TATIANE GOMES DA SILVA OLIVEIRA
 CPF: 003.952.161-33
 Cargo/Função: (11802) PROFESSOR UNEMAT LC 534/2014
 Un. Adm: (206946) FACULD. DE LETR., CIEN. SOCIAIS E TECNOLOGICAS
 Até: 17/12/2022

CONTRATO/UNEMAT/03205/2021 DE: 07/12/2021
 Processo Nº: 001/474/2021
 Contratado: (136150/4) JOAO ROMANO DA SILVA JUNIOR
 CPF: 005.286.529-07
 Cargo/Função: (11802) PROFESSOR UNEMAT LC 534/2014
 Un. Adm: (206814) FACULD DE CIENCIAS EXAT E TECNOLOGICAS
 Até: 09/07/2022

CONTRATO/UNEMAT/03206/2021 DE: 07/12/2021
 Processo Nº: 002/467/2021
 Contratado: (137680/7) PAOLA SOUZA SANTOS
 CPF: 000.777.511-32
 Cargo/Função: (11802) PROFESSOR UNEMAT LC 534/2014
 Un. Adm: (206415) FACULD DE CIENCIAS DA SAUDE
 Até: 09/07/2022

CONTRATO/UNEMAT/03207/2021 DE: 07/12/2021
 Processo Nº: 005/206/2021
 Contratado: (200220/42) VANESSA PINCERATO FERNANDES
 CPF: 023.408.491-01
 Cargo/Função: (11802) PROFESSOR UNEMAT LC 534/2014
 Un. Adm: (207071) FACULD DE LING CIENCIAS AGR E SOCIAIS APLICADAS
 Até: 17/12/2022

CONTRATO/UNEMAT/03208/2021 DE: 07/12/2021
 Processo Nº: 002/142/2021
 Contratado: (200306/3) FABRICIO EUGENIO ARAUJO
 CPF: 888.621.782-04
 Cargo/Função: (11802) PROFESSOR UNEMAT LC 534/2014
 Un. Adm: (207071) FACULD DE LING CIENCIAS AGR E SOCIAIS APLICADAS
 Até: 17/12/2022

CONTRATO/UNEMAT/03209/2021 DE: 07/12/2021
 Processo Nº: 002/435/2021
 Contratado: (217164/8) POLIANA ROMA GREVE NODARI
 CPF: 016.790.691-79
 Cargo/Função: (11802) PROFESSOR UNEMAT LC 534/2014
 Un. Adm: (206415) FACULD DE CIENCIAS DA SAUDE
 Até: 09/07/2022

CONTRATO/UNEMAT/03210/2021 DE: 07/12/2021
 Processo Nº: 001/416/2021
 Contratado: (233830/6) ADRYELLE LEMES DE CAMPOS
 CPF: 024.643.611-51
 Cargo/Função: (11802) PROFESSOR UNEMAT LC 534/2014
 Un. Adm: (206415) FACULD DE CIENCIAS DA SAUDE
 Até: 09/07/2022

PUBLICADA, REGISTRADA, CUMPR-SE.
 Cuiabá-MT, 06 de Dezembro de 2021.
 Rodrigo Bruno Zanin
 Reitor-Presidente da FUNEMT

O Reitor-Presidente da FUNEMT no uso de suas atribuições que lhes são conferidas por lei,

Resolve: AUTORIZAR
 Objeto: CONTRATAÇÃO TEMPORARIA POR MOTIVO DE URGÊNCIA

CONTRATO/UNEMAT/03211/2021 DE: 07/12/2021
 Processo Nº: 585/2021
 Contratado: (236450/6) MARIANA LENINA MENEZES ALEIXO
 CPF: 050.142.546-24
 Cargo/Função: (11802) PROFESSOR UNEMAT LC 534/2014
 Referência: B-001 Carga Horária: 20 horas semanais
 Un. Adm: (206415) FACULD DE CIENCIAS DA SAUDE
 A Partir de: 16/11/2021 Até 03/03/2022

PUBLICADA, REGISTRADA, CUMPR-SE.
 Cuiabá-MT, 06 de Dezembro de 2021.
 Rodrigo Bruno Zanin
 Reitor-Presidente da FUNEMT

O Reitor-Presidente da FUNEMT no uso de suas atribuições que lhes são conferidas por lei,

Resolve: PRORROGAR
 Objeto: CONTRATAÇÃO TEMPORARIA POR MOTIVO DE URGÊNCIA

CONTRATO/UNEMAT/03212/2021 DE: 07/12/2021
 Processo Nº: 001/325/2021
 Contratado: (239695/11) LUANA PAIVA DOS SANTOS
 CPF: 074.932.697-26
 Cargo/Função: (11905) AGENTE UNIVERSITARIO LC 321
 Un. Adm: (207233) CAMPUS UNIVERS. DE JUARA
 Até: 09/07/2022

CONTRATO/UNEMAT/03213/2021 DE: 07/12/2021
 Processo Nº: 001/445/2021
 Contratado: (245039/23) SAMUEL LIMA DA SILVA
 CPF: 028.742.201-16
 Cargo/Função: (11802) PROFESSOR UNEMAT LC 534/2014
 Un. Adm: (206725) FACULD DE CIENCIAS SOCIAIS APLIC E DA LINGUAGEM
 Até: 17/12/2022

CONTRATO/UNEMAT/03214/2021 DE: 07/12/2021
 Processo Nº: 001/456/2021
 Contratado: (247084/9) JUCIELI BERTONCELLO
 CPF: 032.845.791-41
 Cargo/Função: (11802) PROFESSOR UNEMAT LC 534/2014
 Un. Adm: (207241) FACULD DE EDUC E CIENCIAS SOCIAIS APLICADAS
 Até: 17/12/2022

CONTRATO/UNEMAT/03215/2021 DE: 07/12/2021
 Processo Nº: 003/028/2021
 Contratado: (247146/12) VANESSA SULIGO ARAUJO LIMA
 CPF: 000.907.081-80
 Cargo/Função: (11802) PROFESSOR UNEMAT LC 534/2014
 Un. Adm: (206814) FACULD DE CIENCIAS EXAT E TECNOLOGICAS
 Até: 09/07/2022

CONTRATO/UNEMAT/03216/2021 DE: 07/12/2021
 Processo Nº: 001/411/2021
 Contratado: (250649/7) LUCIANO APARECIDO DE OLIVEIRA
 CPF: 017.280.941-00
 Cargo/Função: (11802) PROFESSOR UNEMAT LC 534/2014
 Un. Adm: (207241) FACULD DE EDUC E CIENCIAS SOCIAIS APLICADAS
 Até: 17/12/2022

PUBLICADA, REGISTRADA, CUMPR-SE.
 Cuiabá-MT, 06 de Dezembro de 2021.
 Rodrigo Bruno Zanin
 Reitor-Presidente da FUNEMT

O Reitor-Presidente da FUNEMT no uso de suas atribuições que lhes são conferidas por lei,

Resolve: RETIFICAR
 Objeto: CONTRATAÇÃO TEMPORARIA POR MOTIVO DE URGÊNCIA

CONTRATO/UNEMAT/03217/2021 DE: 07/12/2021
 Processo Nº: 008/095/2020
 Contratado: (255017/6) PRISCILA PELEGRINI
 CPF: 019.882.141-73
 Cargo/Função: (11802) PROFESSOR UNEMAT LC 534/2014
 Referência: B-001 Carga Horária: 20 horas semanais
 Un. Adm: (054780) COORDENADORIA REGIONAL DE SINOP
 A Partir de: 30/11/2021 Até 15/12/2021

CONTRATO/UNEMAT/03217/2021 DE: 07/12/2021
 Processo Nº: 008/095/2020
 Contratado: (255017/6) PRISCILA PELEGRINI
 CPF: 019.882.141-73
 Cargo/Função: (11802) PROFESSOR UNEMAT LC 534/2014
 Referência: B-001 Carga Horária: 30 horas semanais
 Un. Adm: (054780) COORDENADORIA REGIONAL DE SINOP
 A Partir de: 29/10/2021 Até 29/11/2021

PUBLICADA, REGISTRADA, CUMPR-SE.
 Cuiabá-MT, 06 de Dezembro de 2021.
 Rodrigo Bruno Zanin
 Reitor-Presidente da FUNEMT

O Reitor-Presidente da FUNEMT no uso de suas atribuições que lhes são conferidas por lei,

Resolve: PRORROGAR
 Objeto: CONTRATAÇÃO TEMPORARIA POR MOTIVO DE URGÊNCIA

CONTRATO/UNEMAT/03218/2021 DE: 07/12/2021
 Processo Nº: 001/007/2021
 Contratado: (255109/5) JUSCELIANY RODRIGUES LEONEL CORREA
 CPF: 824.879.951-49
 Cargo/Função: (11802) PROFESSOR UNEMAT LC 534/2014
 Un. Adm: (207381) FACUL. DE CIENC. SOCIAIS APLIC. E AGRARIAS
 Até: 17/12/2022

CONTRATO/UNEMAT/03219/2021 DE: 07/12/2021
 Processo Nº: 001/499/2021
 Contratado: (256727/4) FABIO RIBAS TERRA
 CPF: 446.311.891-34
 Cargo/Função: (11802) PROFESSOR UNEMAT LC 534/2014
 Un. Adm: (207071) FACULD DE LING CIENCIAS AGR E SOCIAIS APLICADAS
 Até: 17/12/2022

CONTRATO/UNEMAT/03220/2021 DE: 07/12/2021
 Processo Nº: 001/410/2021
 Contratado: (257132/3) ELIANE MARIA DE JESUS
 CPF: 022.280.321-58
 Cargo/Função: (11802) PROFESSOR UNEMAT LC 534/2014
 Un. Adm: (207241) FACULD DE EDUC E CIENCIAS SOCIAIS APLICADAS
 Até: 17/12/2022

CONTRATO/UNEMAT/03221/2021 DE: 07/12/2021
 Processo Nº: 002/196/2021
 Contratado: (257654/5) CRISTIANE PAULINO GOMES GONCALVES
 CPF: 938.766.701-44
 Cargo/Função: (11802) PROFESSOR UNEMAT LC 534/2014
 Un. Adm: (206725) FACULD. DE CIENCIAS SOCIAIS APLIC. E DA LINGUAGEM
 Até: 17/12/2022

CONTRATO/UNEMAT/03222/2021 DE: 07/12/2021
 Processo Nº: 001/457/2021
 Contratado: (257809/3) JANAINA DA SILVA RAMOS
 CPF: 042.500.401-51
 Cargo/Função: (11802) PROFESSOR UNEMAT LC 534/2014
 Un. Adm: (207241) FACULD DE EDUC E CIENCIAS SOCIAIS APLICADAS
 Até: 17/12/2022

CONTRATO/UNEMAT/03223/2021 DE: 07/12/2021
 Processo Nº: 001/482/2021
 Contratado: (258142/5) MAURICIO DALLASTRA
 CPF: 079.451.689-06
 Cargo/Função: (11802) PROFESSOR UNEMAT LC 534/2014
 Un. Adm: (206644) FACULD DE CIEN AGR BIOLOG ENGENH E DA SAUDE
 Até: 17/12/2022

CONTRATO/UNEMAT/03224/2021 DE: 07/12/2021
 Processo N°: 002/181/2021
 Contratado: (260739/9) VIVIENI LARA MACHADO
 CPF: 008.603.436-77
 Cargo/Função: (11802) PROFESSOR UNEMAT LC 534/2014
 Un. Adm: (206725) FACULD. DE CIENCIAS SOCIAIS APLIC. E DA LINGUAGEM
 Até: 17/12/2022

CONTRATO/UNEMAT/03225/2021 DE: 07/12/2021
 Processo N°: 002/282/2021
 Contratado: (263401/7) MICHAEL KENNEDY VALENTE GONDIM
 CPF: 954.686.682-20
 Cargo/Função: (11802) PROFESSOR UNEMAT LC 534/2014
 Un. Adm: (206172) FACULDADE DE CIENCIAS EXATAS E TECNOLOGICAS
 Até: 09/07/2022

CONTRATO/UNEMAT/03226/2021 DE: 07/12/2021
 Processo N°: 001/436/2021
 Contratado: (263412/4) FERNANDA LOURENCO DIPPPE
 CPF: 324.350.768-51
 Cargo/Função: (11802) PROFESSOR UNEMAT LC 534/2014
 Un. Adm: (207381) FACUL DE CIENC SOCIAIS APLIC E AGRARIAS
 Até: 09/07/2022

CONTRATO/UNEMAT/03227/2021 DE: 07/12/2021
 Processo N°: 003/151/2021
 Contratado: (264753/4) TIAGO DE SOUZA SILVEIRA
 CPF: 027.039.851-18
 Cargo/Função: (11802) PROFESSOR UNEMAT LC 534/2014
 Un. Adm: (207241) FACULD DE EDUC E CIENCIAS SOCIAIS APLICADAS
 Até: 17/12/2022

CONTRATO/UNEMAT/03228/2021 DE: 07/12/2021
 Processo N°: 001/247/2021
 Contratado: (267808/3) RUSILEI LUZIA DA COSTA PESSATTO
 CPF: 979.928.521-68
 Cargo/Função: (11802) PROFESSOR UNEMAT LC 534/2014
 Un. Adm: (207306) FACUL. DE CIENCIAS SOC. E APLICADAS
 Até: 17/12/2022

CONTRATO/UNEMAT/03229/2021 DE: 07/12/2021
 Processo N°: 002/177/2021
 Contratado: (267867/4) MAYKE SILVA DOS SANTOS PEREIRA
 CPF: 045.325.881-62
 Cargo/Função: (11802) PROFESSOR UNEMAT LC 534/2014
 Un. Adm: (206725) FACULD. DE CIENCIAS SOCIAIS APLIC. E DA LINGUAGEM
 Até: 17/12/2022

CONTRATO/UNEMAT/03230/2021 DE: 07/12/2021
 Processo N°: 003/154/2021
 Contratado: (268451/17) ROBSON CAETANO DOS SANTOS
 CPF: 570.638.692-72
 Cargo/Função: (11802) PROFESSOR UNEMAT LC 534/2014
 Un. Adm: (207071) FACULD DE LING CIENCIAS AGR E SOCIAIS APLICADAS
 Até: 17/12/2022

PUBLICADA, REGISTRADA, CUMpra-SE.
 Cuiabá-MT, 06 de Dezembro de 2021.
 Rodrigo Bruno Zanin
 Reitor-Presidente da FUNEMT

O Reitor-Presidente da FUNEMT no uso de suas atribuições que lhes são conferidas por lei,

Resolve: RETIFICAR
 Objeto: CONTRATAÇÃO TEMPORARIA POR MOTIVO DE URGÊNCIA

CONTRATO/UNEMAT/03231/2021 DE: 07/12/2021
 Processo N°: 004/125/2020
 Contratado: (268549/7) RAFAEL CARVALHO DE FREITAS
 CPF: 322.599.768-40
 Cargo/Função: (11802) PROFESSOR UNEMAT LC 534/2014
 Referência: B-001 Carga Horária: 30 horas semanais
 Un. Adm: (206997) FACUL DE CIENCIAS BIOLOG E AGRARIAS
 A Partir de: 08/11/2021 Até: 14/12/2021

CONTRATO/UNEMAT/03231/2021 DE: 07/12/2021
 Processo N°: 004/125/2020
 Contratado: (268549/7) RAFAEL CARVALHO DE FREITAS
 CPF: 322.599.768-40
 Cargo/Função: (11802) PROFESSOR UNEMAT LC 534/2014
 Referência: B-001 Carga Horária: 20 horas semanais
 Un. Adm: (206997) FACUL DE CIENCIAS BIOLOG E AGRARIAS
 A Partir de: 15/12/2021 Até: 15/12/2021

PUBLICADA, REGISTRADA, CUMpra-SE.
 Cuiabá-MT, 06 de Dezembro de 2021.
 Rodrigo Bruno Zanin
 Reitor-Presidente da FUNEMT

O Reitor-Presidente da FUNEMT no uso de suas atribuições que lhes são conferidas por lei,

Resolve: AUTORIZAR
 Objeto: CONTRATAÇÃO TEMPORARIA POR MOTIVO DE URGÊNCIA

CONTRATO/UNEMAT/03232/2021 DE: 07/12/2021
 Processo N°: 583/2021
 Contratado: (268930/4) HELLEN CATHARINE SILVA BATISTA
 CPF: 388.587.868-23
 Cargo/Função: (11802) PROFESSOR UNEMAT LC 534/2014
 Referência: B-001 Carga Horária: 20 horas semanais

Un. Adm: (206415) FACULD DE CIENCIAS DA SAUDE
 A Partir de: 16/11/2021 Até: 03/03/2022

PUBLICADA, REGISTRADA, CUMpra-SE.
 Cuiabá-MT, 06 de Dezembro de 2021.
 Rodrigo Bruno Zanin
 Reitor-Presidente da FUNEMT

O Reitor-Presidente da FUNEMT no uso de suas atribuições que lhes são conferidas por lei,

Resolve: RETIFICAR
 Objeto: CONTRATAÇÃO TEMPORARIA POR MOTIVO DE URGÊNCIA

CONTRATO/UNEMAT/03233/2021 DE: 07/12/2021
 Processo N°: 002/299/2021
 Contratado: (269307/12) DARLEY DOMINGOS DE ALMEIDA
 CPF: 003.231.211-36
 Cargo/Função: (11802) PROFESSOR UNEMAT LC 534/2014
 Referência: B-001 Carga Horária: 30 horas semanais
 Un. Adm: (206946) FACULD DE LETR CIEN SOCIAIS E TECNOLOGICAS
 A Partir de: 10/11/2021 Até: 01/01/2022

PUBLICADA, REGISTRADA, CUMpra-SE.
 Cuiabá-MT, 06 de Dezembro de 2021.
 Rodrigo Bruno Zanin
 Reitor-Presidente da FUNEMT

O Reitor-Presidente da FUNEMT no uso de suas atribuições que lhes são conferidas por lei,

Resolve: PRORROGAR
 Objeto: CONTRATAÇÃO TEMPORARIA POR MOTIVO DE URGÊNCIA

CONTRATO/UNEMAT/03234/2021 DE: 07/12/2021
 Processo N°: 002/486/2021
 Contratado: (269319/3) CARINE SCHMITT GREGOLIN CALOI
 CPF: 029.908.411-64
 Cargo/Função: (11802) PROFESSOR UNEMAT LC 534/2014
 Un. Adm: (206725) FACULD DE CIENCIAS SOCIAIS APLIC E DA LINGUAGEM
 Até: 30/03/2022

CONTRATO/UNEMAT/03235/2021 DE: 07/12/2021
 Processo N°: 001/440/2021
 Contratado: (269853/5) RODRIGO DE SANTANA SILVA
 CPF: 020.853.382-67
 Cargo/Função: (11802) PROFESSOR UNEMAT LC 534/2014
 Un. Adm: (206725) FACULD DE CIENCIAS SOCIAIS APLIC E DA LINGUAGEM
 Até: 17/12/2022

CONTRATO/UNEMAT/03236/2021 DE: 07/12/2021
 Processo N°: 001/441/2021
 Contratado: (269948/10) ROSIMARA DA SILVA OLIVEIRA RAMOS
 CPF: 020.388.811-11
 Cargo/Função: (11802) PROFESSOR UNEMAT LC 534/2014
 Un. Adm: (206725) FACULD DE CIENCIAS SOCIAIS APLIC E DA LINGUAGEM
 Até: 17/12/2022

CONTRATO/UNEMAT/03237/2021 DE: 07/12/2021
 Processo N°: 001/428/2021
 Contratado: (269965/3) GIORDANNA LAURA DA SILVA SANTOS
 CPF: 012.689.091-90
 Cargo/Função: (11802) PROFESSOR UNEMAT LC 534/2014
 Un. Adm: (206725) FACULD DE CIENCIAS SOCIAIS APLIC E DA LINGUAGEM
 Até: 17/12/2022

CONTRATO/UNEMAT/03238/2021 DE: 07/12/2021
 Processo N°: 004/220/2021
 Contratado: (272324/4) GIRLENE GONZALEZ DE MORAIS
 CPF: 036.911.751-47
 Cargo/Função: (11802) PROFESSOR UNEMAT LC 534/2014
 Un. Adm: (206725) FACULD DE CIENCIAS SOCIAIS APLIC E DA LINGUAGEM
 Até: 17/12/2022

CONTRATO/UNEMAT/03239/2021 DE: 07/12/2021
 Processo N°: 002/475/2021
 Contratado: (273344/4) ANA PAULA MARQUES ANDRADE
 CPF: 024.643.631-03
 Cargo/Função: (11802) PROFESSOR UNEMAT LC 534/2014
 Un. Adm: (206814) FACULD DE CIENCIAS EXAT E TECNOLOGICAS
 Até: 09/07/2022

CONTRATO/UNEMAT/03240/2021 DE: 07/12/2021
 Processo N°: 002/269/2021
 Contratado: (273383/3) PRESLINE BLUM
 CPF: 030.456.059-66
 Cargo/Função: (11802) PROFESSOR UNEMAT LC 534/2014
 Un. Adm: (207381) FACUL. DE CIENC. SOCIAIS APLIC. E AGRARIAS
 Até: 09/07/2022

CONTRATO/UNEMAT/03241/2021 DE: 07/12/2021
 Processo N°: 002/129/2021
 Contratado: (273561/3) SILVIO TUPINAMBA FERNANDES DE SA
 CPF: 634.011.937-91
 Cargo/Função: (11802) PROFESSOR UNEMAT LC 534/2014
 Un. Adm: (206644) FACULD. DE CIEN. AGR., BIOLOG., ENGENH. E DA SAUDE
 Até: 17/12/2022

CONTRATO/UNEMAT/03242/2021 DE: 07/12/2021
 Processo N°: 001/465/2021
 Contratado: (274047/3) DEBORA PEREIRA DOS SANTOS
 CPF: 011.671.071-36
 Cargo/Função: (11802) PROFESSOR UNEMAT LC 534/2014
 Un. Adm: (206415) FACULD DE CIENCIAS DA SAUDE
 Até: 09/07/2022

CONTRATO/UNEMAT/03243/2021 DE: 07/12/2021
 Processo Nº: 001/112/2021
 Contratado: (274154/4) ALINE FERNANDA VENTURA SAVIO LEITE
 CPF: 306.824.178-23
 Cargo/Função: (11802) PROFESSOR UNEMAT LC 534/2014
 Un. Adm: (207241) FACULD DE EDUC. E CIENCIAS SOCIAIS APLICADAS
 Até: 17/12/2022

CONTRATO/UNEMAT/03244/2021 DE: 07/12/2021
 Processo Nº: 001/194/2021
 Contratado: (277133/3) DOUGLAS HENRIQUE DOS SANTOS SILVA
 CPF: 024.662.191-58
 Cargo/Função: (11802) PROFESSOR UNEMAT LC 534/2014
 Un. Adm: (207071) FACULD. DE LING., CIENCIAS AGR. E SOCIAIS
 APLICADAS
 Até: 17/12/2022

CONTRATO/UNEMAT/03245/2021 DE: 07/12/2021
 Processo Nº: 001/377/2021
 Contratado: (277135/3) VANDERLEIA SALETE MANTOVANI
 CPF: 667.576.301-68
 Cargo/Função: (11802) PROFESSOR UNEMAT LC 534/2014
 Un. Adm: (207233) CAMPUS UNIVERS DE JUARA
 Até: 17/12/2022

PUBLICADA, REGISTRADA, CUMPRADA-SE.
 Cuiabá-MT, 06 de Dezembro de 2021.
 Rodrigo Bruno Zanin
 Reitor-Presidente da FUNEMT

O Reitor-Presidente da FUNEMT no uso de suas atribuições que lhes são conferidas por lei,

Resolve: RETIFICAR
 Objeto: CONTRATAÇÃO TEMPORARIA POR MOTIVO DE URGÊNCIA

CONTRATO/UNEMAT/03246/2021 DE: 07/12/2021
 Processo Nº: 001/485/2021
 Contratado: (277467/3) THIAGO ANDRADE DE TOLEDO
 CPF: 006.294.311-16
 Cargo/Função: (11802) PROFESSOR UNEMAT LC 534/2014
 Referência: C-001 Carga Horária: 20 horas semanais
 Un. Adm: (206644) FACULD DE CIEN AGR BIOLÓG ENGENH E DA SAUDE
 A Partir de: 15/12/2021 Até 01/01/2022

CONTRATO/UNEMAT/03246/2021 DE: 07/12/2021
 Processo Nº: 001/485/2021
 Contratado: (277467/3) THIAGO ANDRADE DE TOLEDO
 CPF: 006.294.311-16
 Cargo/Função: (11802) PROFESSOR UNEMAT LC 534/2014
 Referência: C-001 Carga Horária: 30 horas semanais
 Un. Adm: (206644) FACULD DE CIEN AGR BIOLÓG ENGENH E DA SAUDE
 A Partir de: 04/11/2021 Até 14/12/2021

PUBLICADA, REGISTRADA, CUMPRADA-SE.
 Cuiabá-MT, 06 de Dezembro de 2021.
 Rodrigo Bruno Zanin
 Reitor-Presidente da FUNEMT

O Reitor-Presidente da FUNEMT no uso de suas atribuições que lhes são conferidas por lei,

Resolve: DISTRATAR
 Objeto: CONTRATAÇÃO TEMPORARIA POR MOTIVO DE URGÊNCIA

CONTRATO/UNEMAT/03247/2021 DE: 07/12/2021
 Processo Nº: 059/2021
 Contratado: (277665/3) ANDREIA FERNANDES DA SILVA
 CPF: 034.732.691-90
 Cargo/Função: (11802) PROFESSOR UNEMAT LC 534/2014
 Referência: C-001 Carga Horária: 20 horas semanais
 Un. Adm: (206644) FACULD DE CIEN AGR BIOLÓG ENGENH E DA SAUDE
 A Partir de: 03/11/2021

PUBLICADA, REGISTRADA, CUMPRADA-SE.
 Cuiabá-MT, 06 de Dezembro de 2021.
 Rodrigo Bruno Zanin
 Reitor-Presidente da FUNEMT

O Reitor-Presidente da FUNEMT no uso de suas atribuições que lhes são conferidas por lei,

Resolve: PRORROGAR
 Objeto: CONTRATAÇÃO TEMPORARIA POR MOTIVO DE URGÊNCIA

CONTRATO/UNEMAT/03248/2021 DE: 07/12/2021
 Processo Nº: 004/213/2021
 Contratado: (278666/3) LEILA SANTOS NETO
 CPF: 023.520.121-98
 Cargo/Função: (11802) PROFESSOR UNEMAT LC 534/2014
 Un. Adm: (206644) FACULD DE CIEN AGR BIOLÓG ENGENH E DA SAUDE
 Até: 17/12/2022

PUBLICADA, REGISTRADA, CUMPRADA-SE.
 Cuiabá-MT, 06 de Dezembro de 2021.
 Rodrigo Bruno Zanin
 Reitor-Presidente da FUNEMT

O Reitor-Presidente da FUNEMT no uso de suas atribuições que lhes são conferidas por lei,

Resolve: AUTORIZAR
 Objeto: CONTRATAÇÃO TEMPORARIA POR MOTIVO DE URGÊNCIA

CONTRATO/UNEMAT/03249/2021 DE: 07/12/2021
 Processo Nº: 578/2021
 Contratado: (278909/3) BRUNA KAROLINE DE ALMEIDA SANTIAGO
 CPF: 044.088.621-00
 Cargo/Função: (11802) PROFESSOR UNEMAT LC 534/2014
 Referência: B-001 Carga Horária: 20 horas semanais
 Un. Adm: (206644) FACULD DE CIEN AGR BIOLÓG ENGENH E DA SAUDE
 A Partir de: 05/11/2021 Até 15/12/2021

PUBLICADA, REGISTRADA, CUMPRADA-SE.
 Cuiabá-MT, 06 de Dezembro de 2021.
 Rodrigo Bruno Zanin
 Reitor-Presidente da FUNEMT

O Reitor-Presidente da FUNEMT no uso de suas atribuições que lhes são conferidas por lei,

Resolve: PRORROGAR
 Objeto: CONTRATAÇÃO TEMPORARIA POR MOTIVO DE URGÊNCIA

CONTRATO/UNEMAT/03250/2021 DE: 07/12/2021
 Processo Nº: 002/219/2021
 Contratado: (279099/4) OKSANA APARECIDA DE LARA HUNGARO
 CPF: 044.093.441-96
 Cargo/Função: (11802) PROFESSOR UNEMAT LC 534/2014
 Un. Adm: (206725) FACULD. DE CIENCIAS SOCIAIS APLIC. E DA

LINGUAGEM
 Até: 17/12/2022

PUBLICADA, REGISTRADA, CUMPRADA-SE.
 Cuiabá-MT, 06 de Dezembro de 2021.
 Rodrigo Bruno Zanin
 Reitor-Presidente da FUNEMT

O Reitor-Presidente da FUNEMT no uso de suas atribuições que lhes são conferidas por lei,

Resolve: AUTORIZAR
 Objeto: CONTRATAÇÃO TEMPORARIA POR MOTIVO DE URGÊNCIA

CONTRATO/UNEMAT/03251/2021 DE: 07/12/2021
 Processo Nº: 584/2021
 Contratado: (279342/2) DANIELLE STORCK TONON
 CPF: 008.543.999-17
 Cargo/Função: (11802) PROFESSOR UNEMAT LC 534/2014
 Referência: C-001 Carga Horária: 40 horas semanais
 Un. Adm: (206636) CAMP UNIVER DE TANG DA SERRA EUG CAR STIELER
 A Partir de: 15/10/2021 Até 14/10/2023

PUBLICADA, REGISTRADA, CUMPRADA-SE.
 Cuiabá-MT, 06 de Dezembro de 2021.
 Rodrigo Bruno Zanin
 Reitor-Presidente da FUNEMT

O Reitor-Presidente da FUNEMT no uso de suas atribuições que lhes são conferidas por lei,

Resolve: PRORROGAR
 Objeto: CONTRATAÇÃO TEMPORARIA POR MOTIVO DE URGÊNCIA

CONTRATO/UNEMAT/03252/2021 DE: 07/12/2021
 Processo Nº: 002/471/2021
 Contratado: (280531/2) SOLANGE TOLEDO BARBOSA
 CPF: 021.801.661-17
 Cargo/Função: (11802) PROFESSOR UNEMAT LC 534/2014
 Un. Adm: (206415) FACULD DE CIENCIAS DA SAUDE
 Até: 09/07/2022

CONTRATO/UNEMAT/03253/2021 DE: 07/12/2021
 Processo Nº: 004/256/2021
 Contratado: (280754/5) EVELYN OLIVEIRA CARDOSO SANTOS
 CPF: 048.422.461-11
 Cargo/Função: (11802) PROFESSOR UNEMAT LC 534/2014
 Un. Adm: (207381) FACUL DE CIENC SOCIAIS APLIC E AGRARIAS
 Até: 17/12/2022

CONTRATO/UNEMAT/03254/2021 DE: 07/12/2021
 Processo Nº: 001/449/2021
 Contratado: (280949/3) THIAGO SILVA DE SOUZA
 CPF: 021.141.801-31
 Cargo/Função: (11802) PROFESSOR UNEMAT LC 534/2014
 Un. Adm: (207381) FACUL DE CIENC SOCIAIS APLIC E AGRARIAS
 Até: 09/07/2022

CONTRATO/UNEMAT/03255/2021 DE: 07/12/2021
 Processo Nº: 002/528/2021
 Contratado: (281000/3) RAQUIEL NAIELE RAMOS FELIPE
 CPF: 738.070.791-49
 Cargo/Função: (11802) PROFESSOR UNEMAT LC 534/2014
 Un. Adm: (206644) FACULD DE CIEN AGR BIOLÓG ENGENH E DA SAUDE
 Até: 09/07/2022

CONTRATO/UNEMAT/03256/2021 DE: 07/12/2021
 Processo Nº: 003/169/2021
 Contratado: (282587/6) SIMONE SILVA FRUTUOSO DE SOUZA
 CPF: 378.449.178-22
 Cargo/Função: (11802) PROFESSOR UNEMAT LC 534/2014
 Un. Adm: (206725) FACULD DE CIENCIAS SOCIAIS APLIC E DA LINGUAGEM
 Até: 17/12/2022

CONTRATO/UNEMAT/03257/2021 DE: 07/12/2021
 Processo Nº: 002/455/2021
 Contratado: (283341/6) PATRICIA DUARTE DE BRITTO

CPF: 016.263.879-58
Cargo/Função: (11802) PROFESSOR UNEMAT LC 534/2014
Un. Adm: (207241) FACULD DE EDUC E CIENCIAS SOCIAIS APLICADAS
Até: 17/12/2022

CONTRATO/UNEMAT/03258/2021 DE: 07/12/2021

Processo Nº: 003/150/2021
Contratado: (286822/4) JOSIANE TOMAZ DA SILVA
CPF: 732.965.972-04
Cargo/Função: (11802) PROFESSOR UNEMAT LC 534/2014
Un. Adm: (206725) FACULD. DE CIENCIAS SOCIAIS APLIC. E DA

LINGUAGEM

Até: 18/06/2022

CONTRATO/UNEMAT/03259/2021 DE: 07/12/2021

Processo Nº: 001/413/2021
Contratado: (286838/2) JENIFFER STEFANY QUEIROZ BASTOS
CPF: 039.966.911-65
Cargo/Função: (11802) PROFESSOR UNEMAT LC 534/2014
Un. Adm: (206644) FACULD DE CIEN AGR BIOLÓG ENGENH E DA SAUDE
Até: 17/12/2022

CONTRATO/UNEMAT/03260/2021 DE: 07/12/2021

Processo Nº: 001/216/2021
Contratado: (287104/2) ATILIO VIVIANI NETO
CPF: 132.514.988-86
Cargo/Função: (11802) PROFESSOR UNEMAT LC 534/2014
Un. Adm: (207071) FACULD. DE LING., CIENCIAS AGR. E SOCIAIS

APLICADAS

Até: 17/12/2022

CONTRATO/UNEMAT/03261/2021 DE: 07/12/2021

Processo Nº: 001/535/2021
Contratado: (287380/3) JOSCEMAR TEIXEIRA DE MORAIS JUNIOR
CPF: 035.896.051-70
Cargo/Função: (11802) PROFESSOR UNEMAT LC 534/2014
Un. Adm: (207381) FACUL DE CIENC SOCIAIS APLIC E AGRARIAS
Até: 09/07/2022

CONTRATO/UNEMAT/03262/2021 DE: 07/12/2021

Processo Nº: 003/295/2021
Contratado: (288030/2) JULIERME CARDOSO DE ARAUJO
CPF: 017.320.111-33
Cargo/Função: (11802) PROFESSOR UNEMAT LC 534/2014
Un. Adm: (207381) FACUL DE CIENC SOCIAIS APLIC E AGRARIAS
Até: 09/07/2022

CONTRATO/UNEMAT/03263/2021 DE: 07/12/2021

Processo Nº: 002/425/2021
Contratado: (290071/3) DOUGLAS ALCIR DE ANDRADE
CPF: 022.490.451-51
Cargo/Função: (11802) PROFESSOR UNEMAT LC 534/2014
Un. Adm: (207241) FACULD DE EDUC E CIENCIAS SOCIAIS APLICADAS
Até: 17/12/2022

CONTRATO/UNEMAT/03264/2021 DE: 07/12/2021

Processo Nº: 002/241/2021
Contratado: (290644/2) GUILHERME ADRIANO WEBER
CPF: 036.838.161-71
Cargo/Função: (11802) PROFESSOR UNEMAT LC 534/2014
Un. Adm: (206644) FACULD. DE CIEN. AGR., BIOLÓG., ENGENH. E DA

SAUDE

Até: 17/12/2022

CONTRATO/UNEMAT/03265/2021 DE: 07/12/2021

Processo Nº: 002/421/2021
Contratado: (290686/3) VALDEMIR LINO DO NASCIMENTO
CPF: 003.320.951-00
Cargo/Função: (11802) PROFESSOR UNEMAT LC 534/2014
Un. Adm: (207381) FACUL DE CIENC SOCIAIS APLIC E AGRARIAS
Até: 17/12/2022

CONTRATO/UNEMAT/03266/2021 DE: 07/12/2021

Processo Nº: 003/322/2021
Contratado: (291080/7) JOAO PAULO DE OLIVEIRA
CPF: 038.186.886-99
Cargo/Função: (11802) PROFESSOR UNEMAT LC 534/2014
Un. Adm: (206946) FACULD DE LETR CIEN SOCIAIS E TECNOLOGICAS
Até: 17/12/2022

PUBLICADA, REGISTRADA, CUMPRÁ-SE.
Cuiabá-MT, 06 de Dezembro de 2021.
Rodrigo Bruno Zanin
Reitor-Presidente da FUNEMT

O Reitor-Presidente da FUNEMT no uso de suas atribuições que lhes são conferidas por lei,

Resolve: RETIFICAR

Objeto: CONTRATAÇÃO TEMPORARIA POR MOTIVO DE URGÊNCIA

CONTRATO/UNEMAT/03267/2021 DE: 07/12/2021

Processo Nº: 001/437/2021
Contratado: (291111/2) TATIANE GOMES DE ALMEIDA
CPF: 050.956.151-93
Cargo/Função: (11802) PROFESSOR UNEMAT LC 534/2014
Referência: B-001 Carga Horária: 30 horas semanais
Un. Adm: (206415) FACULD DE CIENCIAS DA SAUDE
A Partir de: 31/08/2021 Até15/12/2021

PUBLICADA, REGISTRADA, CUMPRÁ-SE.
Cuiabá-MT, 06 de Dezembro de 2021.
Rodrigo Bruno Zanin
Reitor-Presidente da FUNEMT

O Reitor-Presidente da FUNEMT no uso de suas atribuições que lhes são conferidas por lei,

Resolve: PRORROGAR

Objeto: CONTRATAÇÃO TEMPORARIA POR MOTIVO DE URGÊNCIA

CONTRATO/UNEMAT/03268/2021 DE: 07/12/2021

Processo Nº: 004/191/2021
Contratado: (291713/2) MATHEUS SALOME DE SOUZA
CPF: 046.541.281-58
Cargo/Função: (11802) PROFESSOR UNEMAT LC 534/2014
Un. Adm: (207071) FACULD DE LING CIENCIAS AGR E SOCIAIS APLICADAS
Até: 17/12/2022

CONTRATO/UNEMAT/03269/2021 DE: 07/12/2021

Processo Nº: 003/195/2021
Contratado: (293446/2) LINCOLN MICHEL PILQUEVITCH
CPF: 369.110.218-20
Cargo/Função: (11802) PROFESSOR UNEMAT LC 534/2014
Un. Adm: (207071) FACULD DE LING CIENCIAS AGR E SOCIAIS APLICADAS
Até: 17/12/2022

PUBLICADA, REGISTRADA, CUMPRÁ-SE.
Cuiabá-MT, 06 de Dezembro de 2021.
Rodrigo Bruno Zanin
Reitor-Presidente da FUNEMT

O Reitor-Presidente da FUNEMT no uso de suas atribuições que lhes são conferidas por lei,

Resolve: RETIFICAR

Objeto: CONTRATAÇÃO TEMPORARIA POR MOTIVO DE URGÊNCIA

CONTRATO/UNEMAT/03270/2021 DE: 07/12/2021

Processo Nº: 001/495/2021
Contratado: (293453/3) JOELINTON FERNANDO DE FREITAS
CPF: 051.100.351-05
Cargo/Função: (11802) PROFESSOR UNEMAT LC 534/2014
Referência: B-001 Carga Horária: 20 horas semanais
Un. Adm: (206563) FAC DE CIENCIAS HUMANAS E LINGUAGEM
A Partir de: 14/11/2021 Até15/12/2021

PUBLICADA, REGISTRADA, CUMPRÁ-SE.
Cuiabá-MT, 06 de Dezembro de 2021.
Rodrigo Bruno Zanin
Reitor-Presidente da FUNEMT

O Reitor-Presidente da FUNEMT no uso de suas atribuições que lhes são conferidas por lei,

Resolve: PRORROGAR

Objeto: CONTRATAÇÃO TEMPORARIA POR MOTIVO DE URGÊNCIA

CONTRATO/UNEMAT/03271/2021 DE: 07/12/2021

Processo Nº: 003/040/2021
Contratado: (293600/3) ANTONIO DIVINO SANTOS DE SOUZA
CPF: 015.337.871-90
Cargo/Função: (11802) PROFESSOR UNEMAT LC 534/2014
Un. Adm: (206946) FACULD DE LETR CIEN SOCIAIS E TECNOLOGICAS
Até: 17/12/2022

CONTRATO/UNEMAT/03272/2021 DE: 07/12/2021

Processo Nº: 001/573/2021
Contratado: (293636/2) RAISSA KARLA PINTO DE OLIVEIRA
CPF: 044.742.381-92
Cargo/Função: (11905) AGENTE UNIVERSITARIO LC 321
Un. Adm: (205028) GABINETE DA REITORIA
Até: 17/12/2022

PUBLICADA, REGISTRADA, CUMPRÁ-SE.
Cuiabá-MT, 06 de Dezembro de 2021.
Rodrigo Bruno Zanin
Reitor-Presidente da FUNEMT

O Reitor-Presidente da FUNEMT no uso de suas atribuições que lhes são conferidas por lei,

Resolve: RETIFICAR

Objeto: CONTRATAÇÃO TEMPORARIA POR MOTIVO DE URGÊNCIA

CONTRATO/UNEMAT/03273/2021 DE: 07/12/2021

Processo Nº: 005/294/2020
Contratado: (294594/3) ANDRESSA FERNANDA ALMEIDA DE OLIVEIRA
CPF: 054.508.791-05
Cargo/Função: (11802) PROFESSOR UNEMAT LC 534/2014
Referência: A-001 Carga Horária: 20 horas semanais
Un. Adm: (207241) FACULD DE EDUC E CIENCIAS SOCIAIS APLICADAS
A Partir de: 29/09/2021 Até15/12/2021

PUBLICADA, REGISTRADA, CUMPRÁ-SE.
Cuiabá-MT, 06 de Dezembro de 2021.
Rodrigo Bruno Zanin
Reitor-Presidente da FUNEMT

O Reitor-Presidente da FUNEMT no uso de suas atribuições que lhes são conferidas por lei,

Resolve: PRORROGAR

Objeto: CONTRATAÇÃO TEMPORARIA POR MOTIVO DE URGÊNCIA

CONTRATO/UNEMAT/03274/2021 DE: 07/12/2021

Processo Nº: 002/005/2021
 Contratado: (294606/2) DAVID EMANUEL DE SOUZA COELHO
 CPF: 016.114.816-60
 Cargo/Função: (11802) PROFESSOR UNEMAT LC 534/2014
 Un. Adm: (207381) FACUL DE CIENC SOCIAIS APLIC E AGRARIAS
 Até: 09/07/2022

CONTRATO/UNEMAT/03275/2021 DE: 07/12/2021
 Processo Nº: 001/434/2021
 Contratado: (295596/2) GRAZIELE OLIVEIRA ARAGAO SERVILHA
 CPF: 019.084.071-40
 Cargo/Função: (11802) PROFESSOR UNEMAT LC 534/2014
 Un. Adm: (206725) FACULD DE CIENCIAS SOCIAIS APLIC E DA LINGUAGEM
 Até: 17/12/2022

CONTRATO/UNEMAT/03276/2021 DE: 07/12/2021
 Processo Nº: 001/503/2021
 Contratado: (295665/2) HEITOR JOSE BENTO
 CPF: 379.308.718-27
 Cargo/Função: (11802) PROFESSOR UNEMAT LC 534/2014
 Un. Adm: (207071) FACULD DE LING CIENCIAS AGR E SOCIAIS APLICADAS
 Até: 17/12/2022

CONTRATO/UNEMAT/03277/2021 DE: 07/12/2021
 Processo Nº: 001/504/2021
 Contratado: (295759/2) VICTOR LUIZ MARTINS DE ALMEIDA
 CPF: 054.716.851-99
 Cargo/Função: (11802) PROFESSOR UNEMAT LC 534/2014
 Un. Adm: (207071) FACULD DE LING CIENCIAS AGR E SOCIAIS APLICADAS
 Até: 05/10/2022

PUBLICADA, REGISTRADA, CUMPRÁ-SE.
 Cuiabá-MT, 06 de Dezembro de 2021.
 Rodrigo Bruno Zanin
 Reitor-Presidente da FUNEMT

O Reitor-Presidente da FUNEMT no uso de suas atribuições que lhes são conferidas por lei,

Resolve: RETIFICAR
 Objeto: CONTRATAÇÃO TEMPORARIA POR MOTIVO DE URGÊNCIA

CONTRATO/UNEMAT/03278/2021 DE: 07/12/2021
 Processo Nº: 006/175/2020
 Contratado: (295771/2) MARIA MANUELA HASHIMOTO VENANCIO
 CPF: 354.043.628-63
 Cargo/Função: (11802) PROFESSOR UNEMAT LC 534/2014
 Referência: C-001 Carga Horária: 20 horas semanais
 Un. Adm: (058610) COORD. REGIONAL DE TANGARA DA SERRA
 A Partir de: 27/11/2021 Até15/12/2021

PUBLICADA, REGISTRADA, CUMPRÁ-SE.
 Cuiabá-MT, 06 de Dezembro de 2021.
 Rodrigo Bruno Zanin
 Reitor-Presidente da FUNEMT

O Reitor-Presidente da FUNEMT no uso de suas atribuições que lhes são conferidas por lei,

Resolve: PRORROGAR
 Objeto: CONTRATAÇÃO TEMPORARIA POR MOTIVO DE URGÊNCIA

CONTRATO/UNEMAT/03279/2021 DE: 07/12/2021
 Processo Nº: 002/004/2021
 Contratado: (295781/2) YVA PAES DE BARROS
 CPF: 161.789.391-91
 Cargo/Função: (11802) PROFESSOR UNEMAT LC 534/2014
 Un. Adm: (207381) FACUL DE CIENC SOCIAIS APLIC E AGRARIAS
 Até: 17/12/2022

CONTRATO/UNEMAT/03280/2021 DE: 07/12/2021
 Processo Nº: 001/493/2021
 Contratado: (295918/2) IRIO GONCALVES BORASCHI
 CPF: 050.143.731-27
 Cargo/Função: (11802) PROFESSOR UNEMAT LC 534/2014
 Un. Adm: (207071) FACULD DE LING CIENCIAS AGR E SOCIAIS APLICADAS
 Até: 17/12/2022

CONTRATO/UNEMAT/03281/2021 DE: 07/12/2021
 Processo Nº: 002/324/2021
 Contratado: (295919/3) AIDA FRANCO DE LIMA
 CPF: 884.531.209-78
 Cargo/Função: (11802) PROFESSOR UNEMAT LC 534/2014
 Un. Adm: (206725) FACULD. DE CIENCIAS SOCIAIS APLIC. E DA LINGUAGEM
 Até: 09/07/2022

CONTRATO/UNEMAT/03282/2021 DE: 07/12/2021
 Processo Nº: 001/464/2021
 Contratado: (295942/2) FABIO DE MEDINA DA SILVA GOMES
 CPF: 056.425.357-06
 Cargo/Função: (11802) PROFESSOR UNEMAT LC 534/2014
 Un. Adm: (206814) FACULD DE CIENCIAS EXAT E TECNOLOGICAS
 Até: 09/07/2022

PUBLICADA, REGISTRADA, CUMPRÁ-SE.
 Cuiabá-MT, 06 de Dezembro de 2021.
 Rodrigo Bruno Zanin
 Reitor-Presidente da FUNEMT

O Reitor-Presidente da FUNEMT no uso de suas atribuições que lhes são conferidas por lei,

Resolve: AUTORIZAR
 Objeto: CONTRATAÇÃO TEMPORARIA POR MOTIVO DE URGÊNCIA

CONTRATO/UNEMAT/03283/2021 DE: 07/12/2021
 Processo Nº: 581/2021
 Contratado: (295961/2) STEFANY CAROLINY DE SOUZA
 CPF: 058.366.671-01
 Cargo/Função: (11802) PROFESSOR UNEMAT LC 534/2014
 Referência: A-001 Carga Horária: 20 horas semanais
 Un. Adm: (206415) FACULD DE CIENCIAS DA SAUDE
 A Partir de: 16/11/2021 Até03/03/2022

PUBLICADA, REGISTRADA, CUMPRÁ-SE.
 Cuiabá-MT, 06 de Dezembro de 2021.
 Rodrigo Bruno Zanin
 Reitor-Presidente da FUNEMT

O Reitor-Presidente da FUNEMT no uso de suas atribuições que lhes são conferidas por lei,

Resolve: PRORROGAR
 Objeto: CONTRATAÇÃO TEMPORARIA POR MOTIVO DE URGÊNCIA

CONTRATO/UNEMAT/03284/2021 DE: 07/12/2021
 Processo Nº: 001/506/2021
 Contratado: (296295/2) MANUELLA SOARES JOVEM
 CPF: 076.985.634-99
 Cargo/Função: (11802) PROFESSOR UNEMAT LC 534/2014
 Un. Adm: (206725) FACULD DE CIENCIAS SOCIAIS APLIC E DA LINGUAGEM
 Até: 09/07/2022

CONTRATO/UNEMAT/03285/2021 DE: 07/12/2021
 Processo Nº: 002/336/2021
 Contratado: (296800/2) THALINE TABISZ
 CPF: 010.578.681-08
 Cargo/Função: (11802) PROFESSOR UNEMAT LC 534/2014
 Un. Adm: (206520) FACUL DE CIENCIAS SOC APLICADAS
 Até: 10/12/2021

PUBLICADA, REGISTRADA, CUMPRÁ-SE.
 Cuiabá-MT, 06 de Dezembro de 2021.
 Rodrigo Bruno Zanin
 Reitor-Presidente da FUNEMT

O Reitor-Presidente da FUNEMT no uso de suas atribuições que lhes são conferidas por lei,

Resolve: RETIFICAR
 Objeto: CONTRATAÇÃO TEMPORARIA POR MOTIVO DE URGÊNCIA

CONTRATO/UNEMAT/03286/2021 DE: 07/12/2021
 Processo Nº: 003/336/2021
 Contratado: (296800/2) THALINE TABISZ
 CPF: 010.578.681-08
 Cargo/Função: (11802) PROFESSOR UNEMAT LC 534/2014
 Referência: A-001 Carga Horária: 20 horas semanais
 Un. Adm: (206520) FACUL DE CIENCIAS SOC APLICADAS
 A Partir de: 11/12/2021 Até15/12/2021

CONTRATO/UNEMAT/03287/2021 DE: 07/12/2021
 Processo Nº: 009/215/2020
 Contratado: (297322/1) VICTOR DA CRUZ VALLE
 CPF: 061.535.941-82
 Cargo/Função: (11802) PROFESSOR UNEMAT LC 534/2014
 Referência: A-001 Carga Horária: 20 horas semanais
 Un. Adm: (058203) DEP. DE CIENCIAS BIOLOGICAS
 A Partir de: 15/12/2021 Até15/12/2021

CONTRATO/UNEMAT/03287/2021 DE: 07/12/2021
 Processo Nº: 009/215/2020
 Contratado: (297322/1) VICTOR DA CRUZ VALLE
 CPF: 061.535.941-82
 Cargo/Função: (11802) PROFESSOR UNEMAT LC 534/2014
 Referência: A-001 Carga Horária: 30 horas semanais
 Un. Adm: (058203) DEP. DE CIENCIAS BIOLOGICAS
 A Partir de: 12/11/2021 Até14/12/2021

PUBLICADA, REGISTRADA, CUMPRÁ-SE.
 Cuiabá-MT, 06 de Dezembro de 2021.
 Rodrigo Bruno Zanin
 Reitor-Presidente da FUNEMT

O Reitor-Presidente da FUNEMT no uso de suas atribuições que lhes são conferidas por lei,

Resolve: PRORROGAR
 Objeto: CONTRATAÇÃO TEMPORARIA POR MOTIVO DE URGÊNCIA

CONTRATO/UNEMAT/03288/2021 DE: 07/12/2021
 Processo Nº: 002/422/2021
 Contratado: (297447/2) NATASHA RAYANE DE OLIVEIRA LIMA
 CPF: 034.629.151-85
 Cargo/Função: (11802) PROFESSOR UNEMAT LC 534/2014
 Un. Adm: (206415) FACULD DE CIENCIAS DA SAUDE
 Até: 09/07/2022

CONTRATO/UNEMAT/03289/2021 DE: 07/12/2021
 Processo Nº: 003/157/2021
 Contratado: (297529/3) CALITA FERNANDA DE PAULA MARTINS

CPF: 026.955.841-13
Cargo/Função: (11802) PROFESSOR UNEMAT LC 534/2014
Un. Adm: (206725) FACULD DE CIENCIAS SOCIAIS APLIC E DA LINGUAGEM
Até: 09/07/2022

PUBLICADA, REGISTRADA, CUMpra-SE.
Cuiabá-MT, 06 de Dezembro de 2021.
Rodrigo Bruno Zanin
Reitor-Presidente da FUNEMT

O Reitor-Presidente da FUNEMT no uso de suas atribuições que lhes são conferidas por lei,

Resolve: RETIFICAR

Objeto: CONTRATAÇÃO TEMPORARIA POR MOTIVO DE URGÊNCIA

CONTRATO/UNEMAT/03290/2021 DE: 07/12/2021
Processo Nº: 006/133/2020
Contratado: (298311/1) JOSE MARIA DE ANDRADE
CPF: 242.610.171-72
Cargo/Função: (11802) PROFESSOR UNEMAT LC 534/2014
Referência: B-001 Carga Horária: 30 horas semanais
Un. Adm: (206873) FACULD DE ARQUIT E ENGENHARIA
A Partir de: 04/10/2021 Até: 09/11/2021

CONTRATO/UNEMAT/03290/2021 DE: 07/12/2021
Processo Nº: 006/133/2020
Contratado: (298311/1) JOSE MARIA DE ANDRADE
CPF: 242.610.171-72
Cargo/Função: (11802) PROFESSOR UNEMAT LC 534/2014
Referência: B-001 Carga Horária: 20 horas semanais
Un. Adm: (206873) FACULD DE ARQUIT E ENGENHARIA
A Partir de: 10/11/2021 Até: 15/12/2021

PUBLICADA, REGISTRADA, CUMpra-SE.
Cuiabá-MT, 06 de Dezembro de 2021.
Rodrigo Bruno Zanin
Reitor-Presidente da FUNEMT

O Reitor-Presidente da FUNEMT no uso de suas atribuições que lhes são conferidas por lei,

Resolve: PRORROGAR

Objeto: CONTRATAÇÃO TEMPORARIA POR MOTIVO DE URGÊNCIA

CONTRATO/UNEMAT/03291/2021 DE: 07/12/2021
Processo Nº: 002/538/2021
Contratado: (298493/2) REILLY PEREIRA MELO
CPF: 007.026.861-40
Cargo/Função: (11802) PROFESSOR UNEMAT LC 534/2014
Un. Adm: (206644) FACULD DE CIEN AGR BIOLÓG ENGENH E DA SAUDE
Até: 09/07/2022

CONTRATO/UNEMAT/03292/2021 DE: 07/12/2021
Processo Nº: 001/423/2021
Contratado: (298571/3) SILVIO DA COSTA MAGALHAES FILHO
CPF: 029.367.371-33
Cargo/Função: (11802) PROFESSOR UNEMAT LC 534/2014
Un. Adm: (207381) FACUL DE CIENC SOCIAIS APLIC E AGRARIAS
Até: 17/12/2022

CONTRATO/UNEMAT/03293/2021 DE: 07/12/2021
Processo Nº: 002/412/2021
Contratado: (298789/2) JAYNE SANTOS BORGES
CPF: 035.891.031-59
Cargo/Função: (11802) PROFESSOR UNEMAT LC 534/2014
Un. Adm: (206415) FACULD DE CIENCIAS DA SAUDE
Até: 09/07/2022

CONTRATO/UNEMAT/03294/2021 DE: 07/12/2021
Processo Nº: 001/110/2021
Contratado: (303268/3) ALESSANDRA MARIA FILIPPIN DOS PASSOS SANTOS
CPF: 045.519.811-09
Cargo/Função: (11802) PROFESSOR UNEMAT LC 534/2014
Un. Adm: (207241) FACULD DE EDUC. E CIENCIAS SOCIAIS APLICADAS
Até: 17/12/2022

CONTRATO/UNEMAT/03295/2021 DE: 07/12/2021
Processo Nº: 002/003/2021
Contratado: (303276/1) KAREN POLIANI SANTOS DE OLIVEIRA
CPF: 045.186.211-23
Cargo/Função: (11802) PROFESSOR UNEMAT LC 534/2014
Un. Adm: (207381) FACUL DE CIENC SOCIAIS APLIC E AGRARIAS
Até: 17/12/2022

CONTRATO/UNEMAT/03296/2021 DE: 07/12/2021
Processo Nº: 001/009/2021
Contratado: (303280/1) PEDRO HENRIQUE SILVA BEZERRA
CPF: 011.926.151-07
Cargo/Função: (11802) PROFESSOR UNEMAT LC 534/2014
Un. Adm: (207381) FACUL. DE CIENC. SOCIAIS APLIC. E AGRARIAS
Até: 17/12/2022

CONTRATO/UNEMAT/03297/2021 DE: 07/12/2021
Processo Nº: 001/259/2021
Contratado: (305203/1) ROSANA SIFUENTES MACHADO
CPF: 352.378.561-87
Cargo/Função: (11802) PROFESSOR UNEMAT LC 534/2014
Un. Adm: (207381) FACUL. DE CIENC. SOCIAIS APLIC. E AGRARIAS
Até: 09/07/2022

CONTRATO/UNEMAT/03298/2021 DE: 07/12/2021
Processo Nº: 002/252/2021
Contratado: (305204/1) PATRICIA FERREIRA DA SILVA

CPF: 059.840.914-96
Cargo/Função: (11802) PROFESSOR UNEMAT LC 534/2014
Un. Adm: (207381) FACUL DE CIENC SOCIAIS APLIC E AGRARIAS
Até: 09/07/2022

CONTRATO/UNEMAT/03299/2021 DE: 07/12/2021
Processo Nº: 002/254/2021
Contratado: (305206/1) FERNANDA CRISTINA ARAUJO
CPF: 057.486.979-47
Cargo/Função: (11802) PROFESSOR UNEMAT LC 534/2014
Un. Adm: (207381) FACUL. DE CIENC. SOCIAIS APLIC. E AGRARIAS
Até: 09/07/2022

CONTRATO/UNEMAT/03300/2021 DE: 07/12/2021
Processo Nº: 002/190/2021
Contratado: (305207/1) ELISAMARA CALDEIRA DO NASCIMENTO
CPF: 067.179.126-50
Cargo/Função: (11802) PROFESSOR UNEMAT LC 534/2014
Un. Adm: (207071) FACULD. DE LING., CIENCIAS AGR. E SOCIAIS APLICADAS

CONTRATO/UNEMAT/03301/2021 DE: 07/12/2021
Processo Nº: 002/197/2021
Contratado: (305210/1) CAROLINE LOPES PLACCA
CPF: 315.024.848-54
Cargo/Função: (11802) PROFESSOR UNEMAT LC 534/2014
Un. Adm: (207071) FACULD DE LING CIENCIAS AGR E SOCIAIS APLICADAS
Até: 17/12/2022

CONTRATO/UNEMAT/03302/2021 DE: 07/12/2021
Processo Nº: 002/217/2021
Contratado: (305229/1) FILIPE CABACINE LOPES MACHADO
CPF: 109.125.116-99
Cargo/Função: (11802) PROFESSOR UNEMAT LC 534/2014
Un. Adm: (206725) FACULD. DE CIENCIAS SOCIAIS APLIC. E DA LINGUAGEM
Até: 17/12/2022

CONTRATO/UNEMAT/03303/2021 DE: 07/12/2021
Processo Nº: 002/224/2021
Contratado: (305232/1) RITIELLI BERTICELLI
CPF: 023.375.140-80
Cargo/Função: (11802) PROFESSOR UNEMAT LC 534/2014
Un. Adm: (206644) FACULD. DE CIEN. AGR., BIOLÓG., ENGENH. E DA SAUDE
Até: 17/12/2022

CONTRATO/UNEMAT/03304/2021 DE: 07/12/2021
Processo Nº: 003/233/2021
Contratado: (305234/1) HELRISON SILVA COSTA
CPF: 100.189.866-41
Cargo/Função: (11802) PROFESSOR UNEMAT LC 534/2014
Un. Adm: (206725) FACULD DE CIENCIAS SOCIAIS APLIC E DA LINGUAGEM
Até: 09/07/2022

CONTRATO/UNEMAT/03305/2021 DE: 07/12/2021
Processo Nº: 001/253/2021
Contratado: (305238/1) CATARINA ZEITOUNLIAN
CPF: 660.335.278-87
Cargo/Função: (11802) PROFESSOR UNEMAT LC 534/2014
Un. Adm: (207381) FACUL. DE CIENC. SOCIAIS APLIC. E AGRARIAS
Até: 09/07/2022

CONTRATO/UNEMAT/03306/2021 DE: 07/12/2021
Processo Nº: 002/226/2021
Contratado: (305241/1) LAUDICEIA FAGUNDES TEIXEIRA
CPF: 003.315.192-08
Cargo/Função: (11802) PROFESSOR UNEMAT LC 534/2014
Un. Adm: (207071) FACULD. DE LING., CIENCIAS AGR. E SOCIAIS APLICADAS
Até: 17/12/2022

CONTRATO/UNEMAT/03307/2021 DE: 07/12/2021
Processo Nº: 002/303/2021
Contratado: (305443/1) SEBASTIAO DORNELLAS LUQUE
CPF: 697.274.497-00
Cargo/Função: (11802) PROFESSOR UNEMAT LC 534/2014
Un. Adm: (207381) FACUL DE CIENC SOCIAIS APLIC E AGRARIAS
Até: 09/07/2022

PUBLICADA, REGISTRADA, CUMpra-SE.
Cuiabá-MT, 06 de Dezembro de 2021.
Rodrigo Bruno Zanin
Reitor-Presidente da FUNEMT

O Reitor-Presidente da FUNEMT no uso de suas atribuições que lhes são conferidas por lei,

Resolve: RETIFICAR

Objeto: CONTRATAÇÃO TEMPORARIA POR MOTIVO DE URGÊNCIA

CONTRATO/UNEMAT/03308/2021 DE: 07/12/2021
Processo Nº: 001/273/2021
Contratado: (305476/1) LEOMAR RIPPEL
CPF: 031.741.729-00
Cargo/Função: (11802) PROFESSOR UNEMAT LC 534/2014
Referência: C-001 Carga Horária: 20 horas semanais
Un. Adm: (206300) FACULDADE DE CIENCIAS HUMANAS
A Partir de: 10/11/2021 Até: 01/01/2022

CONTRATO/UNEMAT/03308/2021 DE: 07/12/2021
Processo Nº: 001/273/2021
Contratado: (305476/1) LEOMAR RIPPEL
CPF: 031.741.729-00

Cargo/Função: (11802) PROFESSOR UNEMAT LC 534/2014
Referência: C-001 Carga Horária: 30 horas semanais
Un. Adm: (206300) FACULDADE DE CIENCIAS HUMANAS
A Partir de: 30/08/2021 Até: 09/11/2021

PUBLICADA, REGISTRADA, CUMpra-SE.
Cuiabá-MT, 06 de Dezembro de 2021.
Rodrigo Bruno Zanin
Reitor-Presidente da FUNEMT

O Reitor-Presidente da FUNEMT no uso de suas atribuições que lhes são conferidas por lei,

Resolve: PRORROGAR

Objeto: CONTRATAÇÃO TEMPORARIA POR MOTIVO DE URGÊNCIA

CONTRATO/UNEMAT/03309/2021 DE: 07/12/2021

Processo Nº: 002/305/2021
Contratado: (305482/1) DANIELA CABRAL DE OLIVEIRA
CPF: 996.337.871-49
Cargo/Função: (11802) PROFESSOR UNEMAT LC 534/2014
Un. Adm: (206946) FACULD DE LETR CIEN SOCIAIS E TECNOLOGICAS
Até: 09/07/2022

PUBLICADA, REGISTRADA, CUMpra-SE.
Cuiabá-MT, 06 de Dezembro de 2021.
Rodrigo Bruno Zanin
Reitor-Presidente da FUNEMT

O Reitor-Presidente da FUNEMT no uso de suas atribuições que lhes são conferidas por lei,

Resolve: RETIFICAR

Objeto: CONTRATAÇÃO TEMPORARIA POR MOTIVO DE URGÊNCIA

CONTRATO/UNEMAT/03310/2021 DE: 07/12/2021

Processo Nº: 002/305/2021
Contratado: (305482/1) DANIELA CABRAL DE OLIVEIRA
CPF: 996.337.871-49
Cargo/Função: (11802) PROFESSOR UNEMAT LC 534/2014
Referência: C-001 Carga Horária: 20 horas semanais
Un. Adm: (206946) FACULD DE LETR CIEN SOCIAIS E TECNOLOGICAS
A Partir de: 10/07/2022 Até: 17/12/2022

CONTRATO/UNEMAT/03311/2021 DE: 07/12/2021

Processo Nº: 003/296/2021
Contratado: (305491/1) JOAO CARLOS ROBERTO CHAVES
CPF: 353.385.138-97
Cargo/Função: (11802) PROFESSOR UNEMAT LC 534/2014
Referência: A-001 Carga Horária: 30 horas semanais
Un. Adm: (206415) FACULD DE CIENCIAS DA SAUDE
A Partir de: 30/08/2021 Até: 14/12/2021

CONTRATO/UNEMAT/03311/2021 DE: 07/12/2021

Processo Nº: 003/296/2021
Contratado: (305491/1) JOAO CARLOS ROBERTO CHAVES
CPF: 353.385.138-97
Cargo/Função: (11802) PROFESSOR UNEMAT LC 534/2014
Referência: A-001 Carga Horária: 20 horas semanais
Un. Adm: (206415) FACULD DE CIENCIAS DA SAUDE
A Partir de: 15/12/2021 Até: 01/01/2022

PUBLICADA, REGISTRADA, CUMpra-SE.
Cuiabá-MT, 06 de Dezembro de 2021.
Rodrigo Bruno Zanin
Reitor-Presidente da FUNEMT

O Reitor-Presidente da FUNEMT no uso de suas atribuições que lhes são conferidas por lei,

Resolve: PRORROGAR

Objeto: CONTRATAÇÃO TEMPORARIA POR MOTIVO DE URGÊNCIA

CONTRATO/UNEMAT/03312/2021 DE: 07/12/2021

Processo Nº: 001/310/2021
Contratado: (305502/1) ISRAEL DA SILVA SOUSA
CPF: 608.502.953-51
Cargo/Função: (11802) PROFESSOR UNEMAT LC 534/2014
Un. Adm: (206946) FACULD. DE LETR., CIEN. SOCIAIS E TECNOLOGICAS
Até: 09/07/2022

CONTRATO/UNEMAT/03313/2021 DE: 07/12/2021

Processo Nº: 001/311/2021
Contratado: (305504/1) LELIA APARECIDA CARDOSO DE FREITAS LIMA
CPF: 012.609.451-97
Cargo/Função: (11802) PROFESSOR UNEMAT LC 534/2014
Un. Adm: (206946) FACULD. DE LETR., CIEN. SOCIAIS E TECNOLOGICAS
Até: 17/12/2022

CONTRATO/UNEMAT/03314/2021 DE: 07/12/2021

Processo Nº: 002/300/2021
Contratado: (305528/1) DEYVISON BARRETO DE SOUZA
CPF: 086.094.676-27
Cargo/Função: (11802) PROFESSOR UNEMAT LC 534/2014
Un. Adm: (207071) FACULD. DE LING., CIENCIAS AGR. E SOCIAIS APLICADAS
Até: 17/12/2022

CONTRATO/UNEMAT/03315/2021 DE: 07/12/2021

Processo Nº: 001/480/2021
Contratado: (306641/1) LAURI LUIS RAUBER
CPF: 023.534.041-38
Cargo/Função: (11802) PROFESSOR UNEMAT LC 534/2014

Un. Adm: (207381) FACUL DE CIENC SOCIAIS APLIC E AGRARIAS
Até: 09/07/2022

CONTRATO/UNEMAT/03316/2021 DE: 07/12/2021

Processo Nº: 002/357/2021
Contratado: (306642/1) CLARIANA ZANUTTO PAULINO DA CRUZ
CPF: 218.851.778-44
Cargo/Função: (11802) PROFESSOR UNEMAT LC 534/2014
Un. Adm: (206644) FACULD DE CIEN AGR BIOLOG ENGENH E DA SAUDE
Até: 20/03/2022

CONTRATO/UNEMAT/03317/2021 DE: 07/12/2021

Processo Nº: 003/450/2021
Contratado: (306654/1) NEALLA VALENTIM MACHADO
CPF: 023.220.771-27
Cargo/Função: (11802) PROFESSOR UNEMAT LC 534/2014
Un. Adm: (206725) FACULD DE CIENCIAS SOCIAIS APLIC E DA LINGUAGEM
Até: 17/12/2022

CONTRATO/UNEMAT/03318/2021 DE: 07/12/2021

Processo Nº: 001/447/2021
Contratado: (306763/1) ANA SUELEN TOSSIGE GOMES
CPF: 088.807.916-80
Cargo/Função: (11802) PROFESSOR UNEMAT LC 534/2014
Un. Adm: (207381) FACUL DE CIENC SOCIAIS APLIC E AGRARIAS
Até: 09/07/2022

CONTRATO/UNEMAT/03319/2021 DE: 07/12/2021

Processo Nº: 001/424/2021
Contratado: (306869/1) ANA FLAVIA MARTINS DE LIMA
CPF: 071.948.906-74
Cargo/Função: (11802) PROFESSOR UNEMAT LC 534/2014
Un. Adm: (206725) FACULD DE CIENCIAS SOCIAIS APLIC E DA LINGUAGEM
Até: 17/12/2022

CONTRATO/UNEMAT/03320/2021 DE: 07/12/2021

Processo Nº: 001/382/2021
Contratado: (306875/1) ANDREZZA MIGUEL DA SILVA
CPF: 056.632.224-21
Cargo/Função: (11802) PROFESSOR UNEMAT LC 534/2014
Un. Adm: (207071) FACULD DE LING CIENCIAS AGR E SOCIAIS APLICADAS
Até: 17/12/2022

CONTRATO/UNEMAT/03321/2021 DE: 07/12/2021

Processo Nº: 001/418/2021
Contratado: (306878/1) GREGORY WAGNER NUNES CARNEIRO DE OLIVEIRA
CPF: 921.923.942-68
Cargo/Função: (11802) PROFESSOR UNEMAT LC 534/2014
Un. Adm: (207241) FACULD DE EDUC E CIENCIAS SOCIAIS APLICADAS
Até: 17/12/2022

CONTRATO/UNEMAT/03322/2021 DE: 07/12/2021

Processo Nº: 001/380/2021
Contratado: (306899/1) FERNANDO FABRICIO RODRIGUES FURTADO
CPF: 072.304.996-31
Cargo/Função: (11802) PROFESSOR UNEMAT LC 534/2014
Un. Adm: (207241) FACULD DE EDUC E CIENCIAS SOCIAIS APLICADAS
Até: 17/12/2022

CONTRATO/UNEMAT/03323/2021 DE: 07/12/2021

Processo Nº: 001/446/2021
Contratado: (307012/1) RAFAEL NAKAJIMA
CPF: 028.562.767-84
Cargo/Função: (11802) PROFESSOR UNEMAT LC 534/2014
Un. Adm: (206725) FACULD DE CIENCIAS SOCIAIS APLIC E DA LINGUAGEM
Até: 17/12/2022

CONTRATO/UNEMAT/03324/2021 DE: 07/12/2021

Processo Nº: 001/401/2021
Contratado: (307288/1) MIELLE SILVA PESTANA
CPF: 014.374.121-73
Cargo/Função: (11802) PROFESSOR UNEMAT LC 534/2014
Un. Adm: (206946) FACULD DE LETR CIEN SOCIAIS E TECNOLOGICAS
Até: 09/07/2022

PUBLICADA, REGISTRADA, CUMpra-SE.
Cuiabá-MT, 06 de Dezembro de 2021.
Rodrigo Bruno Zanin
Reitor-Presidente da FUNEMT

O Reitor-Presidente da FUNEMT no uso de suas atribuições que lhes são conferidas por lei,

Resolve: RETIFICAR

Objeto: CONTRATAÇÃO TEMPORARIA POR MOTIVO DE URGÊNCIA

CONTRATO/UNEMAT/03325/2021 DE: 07/12/2021

Processo Nº: 001/401/2021
Contratado: (307288/1) MIELLE SILVA PESTANA
CPF: 014.374.121-73
Cargo/Função: (11802) PROFESSOR UNEMAT LC 534/2014
Referência: C-001 Carga Horária: 20 horas semanais
Un. Adm: (206946) FACULD DE LETR CIEN SOCIAIS E TECNOLOGICAS
A Partir de: 10/07/2022 Até: 17/12/2022

PUBLICADA, REGISTRADA, CUMpra-SE.
Cuiabá-MT, 06 de Dezembro de 2021.
Rodrigo Bruno Zanin
Reitor-Presidente da FUNEMT

O Reitor-Presidente da FUNEMT no uso de suas atribuições que lhes são conferidas por lei,

Resolve: PRORROGAR

Objeto: CONTRATAÇÃO TEMPORARIA POR MOTIVO DE URGÊNCIA

CONTRATO/UNEMAT/03326/2021 DE: 07/12/2021
 Processo N°: 001/516/2021
 Contratado: (307294/1) AYDEE LOPEZ SANTANA
 CPF: 701.395.611-29
 Cargo/Função: (11802) PROFESSOR UNEMAT LC 534/2014
 Un. Adm: (206814) FACULD DE CIENCIAS EXAT E TECNOLOGICAS
 Até: 09/07/2022

CONTRATO/UNEMAT/03327/2021 DE: 07/12/2021
 Processo N°: 001/564/2021
 Contratado: (307378/1) FRANK GIORDANY AQUINO FRAPORTI
 CPF: 036.434.361-30
 Cargo/Função: (11802) PROFESSOR UNEMAT LC 534/2014
 Un. Adm: (206873) FACULD DE ARQUIT E ENGENHARIA
 Até: 19/11/2021

PUBLICADA, REGISTRADA, CUMPR-SE.
 Cuiabá-MT, 06 de Dezembro de 2021.
 Rodrigo Bruno Zanin
 Reitor-Presidente da FUNEMT

O Reitor-Presidente da FUNEMT no uso de suas atribuições que lhes são conferidas por lei,

Resolve: RETIFICAR

Objeto: CONTRATAÇÃO TEMPORARIA POR MOTIVO DE URGÊNCIA

CONTRATO/UNEMAT/03328/2021 DE: 07/12/2021
 Processo N°: 001/564/2021
 Contratado: (307378/1) FRANK GIORDANY AQUINO FRAPORTI
 CPF: 036.434.361-30
 Cargo/Função: (11802) PROFESSOR UNEMAT LC 534/2014
 Referência: B-001 Carga Horária: 20 horas semanais
 Un. Adm: (206873) FACULD DE ARQUIT E ENGENHARIA
 A Partir de: 20/11/2021 Até01/01/2022

PUBLICADA, REGISTRADA, CUMPR-SE.
 Cuiabá-MT, 06 de Dezembro de 2021.
 Rodrigo Bruno Zanin
 Reitor-Presidente da FUNEMT

O Reitor-Presidente da FUNEMT no uso de suas atribuições que lhes são conferidas por lei,

Resolve: PRORROGAR

Objeto: CONTRATAÇÃO TEMPORARIA POR MOTIVO DE URGÊNCIA

CONTRATO/UNEMAT/03329/2021 DE: 07/12/2021
 Processo N°: 002/507/2021
 Contratado: (307386/1) BETHANIA BATISTA CARNEIRO DA SILVA
 CPF: 046.855.811-05
 Cargo/Função: (11802) PROFESSOR UNEMAT LC 534/2014
 Un. Adm: (206725) FACULD DE CIENCIAS SOCIAIS APLIC E DA LINGUAGEM
 Até: 15/12/2021

CONTRATO/UNEMAT/03330/2021 DE: 07/12/2021
 Processo N°: 001/442/2021
 Contratado: (307387/1) FERNANDA CAVASSANA DE CARVALHO
 CPF: 006.237.401-09
 Cargo/Função: (11802) PROFESSOR UNEMAT LC 534/2014
 Un. Adm: (206725) FACULD DE CIENCIAS SOCIAIS APLIC E DA LINGUAGEM
 Até: 17/12/2022

CONTRATO/UNEMAT/03331/2021 DE: 07/12/2021
 Processo N°: 002/531/2021
 Contratado: (307390/1) MICHELE DE MELO MARIANO
 CPF: 049.290.461-81
 Cargo/Função: (11802) PROFESSOR UNEMAT LC 534/2014
 Un. Adm: (206644) FACULD DE CIEN AGR BIOLOG ENGENH E DA SAUDE
 Até: 17/12/2022

CONTRATO/UNEMAT/03332/2021 DE: 07/12/2021
 Processo N°: 001/426/2021
 Contratado: (307415/1) CLEBER SOUZA MENESES
 CPF: 991.367.755-68
 Cargo/Função: (11802) PROFESSOR UNEMAT LC 534/2014
 Un. Adm: (207071) FACULD DE LING CIENCIAS AGR E SOCIAIS APLICADAS
 Até: 17/12/2022

CONTRATO/UNEMAT/03333/2021 DE: 07/12/2021
 Processo N°: 001/566/2021
 Contratado: (307451/1) MARCEL DE CAMPOS OLIVEIRA
 CPF: 297.916.498-47
 Cargo/Função: (11802) PROFESSOR UNEMAT LC 534/2014
 Un. Adm: (206873) FACULD DE ARQUIT E ENGENHARIA
 Até: 15/12/2021

CONTRATO/UNEMAT/03334/2021 DE: 07/12/2021
 Processo N°: 001/519/2021
 Contratado: (307567/1) ADRIANA LACERDA DA SILVA LOPES
 CPF: 036.278.241-56
 Cargo/Função: (11802) PROFESSOR UNEMAT LC 534/2014
 Un. Adm: (206725) FACULD DE CIENCIAS SOCIAIS APLIC E DA LINGUAGEM
 Até: 17/12/2022

PUBLICADA, REGISTRADA, CUMPR-SE.
 Cuiabá-MT, 06 de Dezembro de 2021.
 Rodrigo Bruno Zanin
 Reitor-Presidente da FUNEMT

O Reitor-Presidente da FUNEMT no uso de suas atribuições que lhes são conferidas por lei,

Resolve: RETIFICAR

Objeto: CONTRATAÇÃO TEMPORARIA POR MOTIVO DE URGÊNCIA

CONTRATO/UNEMAT/03335/2021 DE: 07/12/2021
 Processo N°: 001/577/2021
 Contratado: (308981/1) VICTOR SILVEIRA MASSINI
 CPF: 111.313.447-07
 Cargo/Função: (11802) PROFESSOR UNEMAT LC 534/2014
 Referência: B-001 Carga Horária: 30 horas semanais
 Un. Adm: (207128) FACULD DE CIEN AGR BIOL E SOCIAIS APLICADAS
 A Partir de: 08/11/2021 Até14/12/2021

CONTRATO/UNEMAT/03335/2021 DE: 07/12/2021
 Processo N°: 001/577/2021
 Contratado: (308981/1) VICTOR SILVEIRA MASSINI
 CPF: 111.313.447-07
 Cargo/Função: (11802) PROFESSOR UNEMAT LC 534/2014
 Referência: B-001 Carga Horária: 20 horas semanais
 Un. Adm: (207128) FACULD DE CIEN AGR BIOL E SOCIAIS APLICADAS
 A Partir de: 15/12/2021 Até01/01/2022

PUBLICADA, REGISTRADA, CUMPR-SE.
 Cuiabá-MT, 06 de Dezembro de 2021.
 Rodrigo Bruno Zanin
 Reitor-Presidente da FUNEMT

O Reitor-Presidente da FUNEMT no uso de suas atribuições que lhes são conferidas por lei,

Resolve: AUTORIZAR

Objeto: CONTRATAÇÃO TEMPORARIA POR MOTIVO DE URGÊNCIA

CONTRATO/UNEMAT/03336/2021 DE: 07/12/2021
 Processo N°: 579/2021
 Contratado: (309040/1) ALEXSANDRA GOMES RESENDE DE SOUZA DA SILVA
 CPF: 090.048.196-06
 Cargo/Função: (11802) PROFESSOR UNEMAT LC 534/2014
 Referência: B-001 Carga Horária: 20 horas semanais
 Un. Adm: (206644) FACULD DE CIEN AGR BIOLOG ENGENH E DA SAUDE
 A Partir de: 05/11/2021 Até15/12/2021

CONTRATO/UNEMAT/03337/2021 DE: 07/12/2021
 Processo N°: 580/2021
 Contratado: (309042/1) FABIOLA DA CRUZ TELES
 CPF: 054.538.251-38
 Cargo/Função: (11802) PROFESSOR UNEMAT LC 534/2014
 Referência: A-001 Carga Horária: 20 horas semanais
 Un. Adm: (206415) FACULD DE CIENCIAS DA SAUDE
 A Partir de: 16/11/2021 Até03/03/2022

CONTRATO/UNEMAT/03338/2021 DE: 07/12/2021
 Processo N°: 567/2021
 Contratado: (309046/1) DENIS MOURA DE QUADROS
 CPF: 033.482.320-07
 Cargo/Função: (11802) PROFESSOR UNEMAT LC 534/2014
 Referência: B-001 Carga Horária: 20 horas semanais
 Un. Adm: (206563) FAC DE CIENCIAS HUMANAS E LINGUAGEM
 A Partir de: 01/10/2021 Até15/12/2021

CONTRATO/UNEMAT/03339/2021 DE: 07/12/2021
 Processo N°: 146/2021
 Contratado: (309125/1) JHADDY HAYRA SILVA QUEIROZ
 CPF: 020.943.061-35
 Cargo/Função: (11905) AGENTE UNIVERSITARIO LC 321
 Referência: AM-001 Carga Horária: 40 horas semanais
 Un. Adm: (209201) DIR DE UNID ADMINISTRATIVA
 A Partir de: 01/12/2021 Até30/06/2022

CONTRATO/UNEMAT/03340/2021 DE: 07/12/2021
 Processo N°: 591/2021
 Contratado: (309152/1) EDUARDO ALVES DA SILVA
 CPF: 543.693.552-49
 Cargo/Função: (11802) PROFESSOR UNEMAT LC 534/2014
 Referência: A-001 Carga Horária: 20 horas semanais
 Un. Adm: (206415) FACULD DE CIENCIAS DA SAUDE
 A Partir de: 16/11/2021 Até03/03/2022

PUBLICADA, REGISTRADA, CUMPR-SE.
 Cuiabá-MT, 06 de Dezembro de 2021.
 Rodrigo Bruno Zanin
 Reitor-Presidente da FUNEMT

O Reitor-Presidente da FUNEMT no uso de suas atribuições que lhes são conferidas por lei,

Resolve: PRORROGAR

Objeto: CONTRATAÇÃO TEMPORARIA POR MOTIVO DE URGÊNCIA

CONTRATO/UNEMAT/03341/2021 DE: 07/12/2021
 Processo N°: 002/179/2021
 Contratado: (55737/9) GEIZA GIMENES SARAIVA
 CPF: 568.661.001-00
 Cargo/Função: (11802) PROFESSOR UNEMAT LC 534/2014
 Un. Adm: (206725) FACULD. DE CIENCIAS SOCIAIS APLIC. E DA LINGUAGEM
 Até: 17/12/2022

PUBLICADA, REGISTRADA, CUMPR-SE.
 Cuiabá-MT, 06 de Dezembro de 2021.
 Rodrigo Bruno Zanin
 Reitor-Presidente da FUNEMT

O Reitor-Presidente da FUNEMT no uso de suas atribuições que lhes são conferidas por lei,

Resolve: RETIFICAR
Objeto: CONTRATAÇÃO TEMPORARIA POR MOTIVO DE URGÊNCIA

CONTRATO/UNEMAT/03342/2021 DE: 07/12/2021
Processo Nº: 004/294/2021
Contratado: (57855/3) SELMA BAIÁ BATISTA
CPF: 581.553.331-91
Cargo/Função: (11802) PROFESSOR UNEMAT LC 534/2014
Referência: C-001 Carga Horária: 20 horas semanais
Un. Adm: (206444) FACULD DE CIEN AGR BIOLÓG ENGENH E DA SAUDE
A Partir de: 03/11/2021 Até01/01/2022

CONTRATO/UNEMAT/03343/2021 DE: 07/12/2021
Processo Nº: 001/427/2021
Contratado: (94386/13) SOLANGE DA SILVA LIMA
CPF: 603.962.611-91
Cargo/Função: (11802) PROFESSOR UNEMAT LC 534/2014
Referência: B-001 Carga Horária: 30 horas semanais
Un. Adm: (206415) FACULD DE CIENCIAS DA SAUDE
A Partir de: 27/08/2021 Até14/12/2021

CONTRATO/UNEMAT/03343/2021 DE: 07/12/2021
Processo Nº: 001/427/2021
Contratado: (94386/13) SOLANGE DA SILVA LIMA
CPF: 603.962.611-91
Cargo/Função: (11802) PROFESSOR UNEMAT LC 534/2014
Referência: B-001 Carga Horária: 20 horas semanais
Un. Adm: (206415) FACULD DE CIENCIAS DA SAUDE
A Partir de: 15/12/2021 Até01/01/2022

PUBLICADA, REGISTRADA, CUMPRÁ-SE.
Cuiabá-MT, 06 de Dezembro de 2021.
Rodrigo Bruno Zanin
Reitor-Presidente da FUNEMT

O Reitor-Presidente da FUNEMT no uso de suas atribuições que lhes são conferidas por lei,

Resolve: PRORROGAR
Objeto: CONTRATAÇÃO TEMPORARIA POR MOTIVO DE URGÊNCIA

CONTRATO/UNEMAT/03344/2021 DE: 07/12/2021
Processo Nº: 001/469/2021
Contratado: (95155/4) SOLANGE DE HOLANDA ROCHA
CPF: 622.422.371-87
Cargo/Função: (11802) PROFESSOR UNEMAT LC 534/2014
Un. Adm: (206814) FACULD DE CIENCIAS EXAT E TECNOLOGICAS
Até: 09/07/2022

CONTRATO/UNEMAT/03345/2021 DE: 07/12/2021
Processo Nº: 003/026/2021
Contratado: (97967/21) ANA CLAUDIA LEMES DE MORAIS
CPF: 452.850.391-34
Cargo/Função: (11802) PROFESSOR UNEMAT LC 534/2014
Un. Adm: (206814) FACULD DE CIENCIAS EXAT E TECNOLOGICAS
Até: 09/07/2022

PUBLICADA, REGISTRADA, CUMPRÁ-SE.
Cuiabá-MT, 06 de Dezembro de 2021.
Rodrigo Bruno Zanin
Reitor-Presidente da FUNEMT

O Reitor-Presidente da FUNEMT no uso de suas atribuições que lhes são conferidas por lei,

Resolve: RETIFICAR
Objeto: CONTRATAÇÃO TEMPORARIA POR MOTIVO DE URGÊNCIA

CONTRATO/UNEMAT/03346/2021 DE: 07/12/2021
Processo Nº: 002/308/2021
Contratado: (98301/6) CENEZ ARAUJO DE REZENDE
CPF: 535.987.921-15
Cargo/Função: (11802) PROFESSOR UNEMAT LC 534/2014
Referência: C-001 Carga Horária: 20 horas semanais
Un. Adm: (206946) FACULD DE LETR CIEN SOCIAIS E TECNOLOGICAS
A Partir de: 10/11/2021 Até01/01/2022

PUBLICADA, REGISTRADA, CUMPRÁ-SE.
Cuiabá-MT, 06 de Dezembro de 2021.
Rodrigo Bruno Zanin
Reitor-Presidente da FUNEMT

O Reitor-Presidente da FUNEMT no uso de suas atribuições que lhes são conferidas por lei,

Resolve: PRORROGAR
Objeto: CONTRATAÇÃO TEMPORARIA POR MOTIVO DE URGÊNCIA

CONTRATO/UNEMAT/03347/2021 DE: 07/12/2021
Processo Nº: 002/414/2021
Contratado: (98327/54) ADELIA MARIA DE SOUZA LIMA
CPF: 650.152.821-68
Cargo/Função: (11802) PROFESSOR UNEMAT LC 534/2014
Un. Adm: (207128) FACULD DE CIEN AGR BIOL E SOCIAIS APLICADAS
Até: 17/12/2022

PUBLICADA, REGISTRADA, CUMPRÁ-SE.
Cuiabá-MT, 06 de Dezembro de 2021.
Rodrigo Bruno Zanin
Reitor-Presidente da FUNEMT

BOLETIM DE PESSOAL/UNEMAT/00354/2021 DE: 07/12/2021

O Reitor-Presidente da FUNEMT no uso de suas atribuições que lhes são conferidas por lei,

Resolve: DEFERIR
Evento: LICENÇA PATERNIDADE/PROF. TEC. FUNEMT

Processo N.: 4FHS2XCUVR
Nome: (124310/2) GUSTAVO LOPES YUNG
Cargo/Função: (11905) AGENTE UNIVERSITARIO LC 321
Un. Adm: (205877) DIR ADM DE RECRUTAMENTO E SELECAO
A Partir de: 30/11/2021 Até04/12/2021

PUBLICADA, REGISTRADA, CUMPRÁ-SE.
Cuiabá-MT, 06 de Dezembro de 2021.
Rodrigo Bruno Zanin
Reitor-Presidente da FUNEMT

BOLETIM DE PESSOAL/UNEMAT/00355/2021 DE: 07/12/2021

O Reitor-Presidente da FUNEMT no uso de suas atribuições que lhes são conferidas por lei,

Resolve: DEFERIR
Evento: LICENCA PARA TRATAMENTO DE SAUDE EM PESSOA DA FAMILIA

Processo N.:
Nome: (106617/2) ANA APARECIDA MORAIS DE OLIVEIRA
Cargo/Função: (11905) AGENTE UNIVERSITARIO LC 321
Un. Adm: (206563) FAC DE CIENCIAS HUMANAS E LINGUAGEM
A Partir de: 15/11/2021 Até20/12/2021

PUBLICADA, REGISTRADA, CUMPRÁ-SE.
Cuiabá-MT, 06 de Dezembro de 2021.
Rodrigo Bruno Zanin
Reitor-Presidente da FUNEMT

BOLETIM DE PESSOAL/UNEMAT/00356/2021 DE: 07/12/2021

O Reitor-Presidente da FUNEMT no uso de suas atribuições que lhes são conferidas por lei,

Resolve: DEFERIR
Evento: LICENCA PREMIO - GOZO

Processo N.: ESCALA 2022
Nome: (86479/4) ANDERSON DIAS LIMA
Cargo/Função: (11802) PROFESSOR UNEMAT LC 534/2014
Quinquênio de Referência: 19/03/2012 Ate 18/03/2017
A Partir de: 02/02/2022 Até03/03/2022

Processo N.: 551967/2021
Nome: (206006/1) ELAINE SILVIA DUTRA
Cargo/Função: (11802) PROFESSOR UNEMAT LC 534/2014
Quinquênio de Referência: 25/09/2013 Ate 24/09/2018
A Partir de: 03/02/2022 Até03/05/2022

Processo N.: 532698/2021
Nome: (70892/6) GRACE QUEIROZ DAVID PERES
Cargo/Função: (11802) PROFESSOR UNEMAT LC 534/2014
Quinquênio de Referência: 01/02/2010 Ate 31/01/2015
A Partir de: 03/05/2022 Até01/07/2022

Processo N.: 532698/2021
Nome: (70892/6) GRACE QUEIROZ DAVID PERES
Cargo/Função: (11802) PROFESSOR UNEMAT LC 534/2014
Quinquênio de Referência: 01/02/2015 Ate 31/01/2020
A Partir de: 02/02/2022 Até02/05/2022

Processo N.: 454500/2021
Nome: (83164/1) GRACIELA CONSTANTINO
Cargo/Função: (11802) PROFESSOR UNEMAT LC 534/2014
Quinquênio de Referência: 01/03/2013 Ate 28/02/2018
A Partir de: 02/02/2022 Até02/05/2022

Processo N.: 536195/2021
Nome: (70160/9) REJANE CENTURION GAMBARRA E GOMES
Cargo/Função: (11802) PROFESSOR UNEMAT LC 534/2014
Quinquênio de Referência: 29/05/2012 Ate 28/05/2017
A Partir de: 03/02/2022 Até03/05/2022

Processo N.: 552642/2021
Nome: (257992/1) RONI ALEX DA SILVA SCHU
Cargo/Função: (11905) AGENTE UNIVERSITARIO LC 321
Quinquênio de Referência: 12/08/2014 Ate 11/08/2019
A Partir de: 03/12/2021 Até01/01/2022

Processo N.: 532688/2021
Nome: (64794/6) WALMOR MOYA PERES
Cargo/Função: (11802) PROFESSOR UNEMAT LC 534/2014
Quinquênio de Referência: 08/08/2006 Ate 07/08/2011
A Partir de: 02/02/2022 Até02/04/2022

Processo N.: ESCALA 2022
Nome: (84819/3) WILLIAM VIEIRA GONCALVES
Cargo/Função: (11802) PROFESSOR UNEMAT LC 534/2014
Quinquênio de Referência: 19/03/2007 Ate 18/03/2012
A Partir de: 02/02/2022 Até03/03/2022

PUBLICADA, REGISTRADA, CUMPRÁ-SE.
Cuiabá-MT, 06 de Dezembro de 2021.
Rodrigo Bruno Zanin
Reitor-Presidente da FUNEMT

INDEA

INSTITUTO DE DEFESA AGROPECUÁRIA

PORTARIA/INDEA/00071/2021

DE: 07/12/2021

O Presidente do INDEA no uso de suas atribuições que lhes são conferidas por lei,

Resolve: DESIGNAR

Evento: DESIGNAÇÃO EM SUBSTITUIÇÃO CARGO EM COMISSÃO/FUNÇÃO

Processo N.: PORTARIA INTERNA Nº205/2021

Nome: (205712/5) EUNICE SOUSA AQUINO DA SILVA

A Partir de: 27/12/2021 Até06/01/2022

Cargo/Função: (11606) DGA-6 SERVIDOR

Substituído: (258015/1) SILVANA DA SILVA AMARAL

Un. Adm: (148636) COORD DE DEFESA SANITARIA VEGETAL

Processo N.: PORTARIA INTERNA Nº204/2021

Nome: (226802/1) LÉILA PEREIRA DE ARAUJO RIBEIRO

A Partir de: 13/12/2021 Até31/12/2021

Cargo/Função: (11606) DGA-6 SERVIDOR

Substituído: (109740/1) MARCIO ADELIO DE CARVALHO

Un. Adm: (174513) COORD DE FISCALIZACAO E JULGAMENTO DE PROCESSOS

Processo N.: PORTARIA INTERNA Nº201/2021

Nome: (109740/1) MARCIO ADELIO DE CARVALHO

A Partir de: 13/12/2021 Até01/01/2022

Cargo/Função: (11576) DGA-3 SERVIDOR

Substituído: (226808/1) RENAN TOMAZELE

Un. Adm: (148571) GAB DA DIR TECNICA

Processo N.: PORTARIA INTERNA Nº203/2021

Nome: (252454/1) WANDERSON PIRES SALOMAO

A Partir de: 27/12/2021 Até06/01/2022

Cargo/Função: (11622) DGA-8 SERVIDOR

Substituído: (205712/5) EUNICE SOUSA AQUINO DA SILVA

Un. Adm: (148644) GER DE INFORMACAO DA DEFESA SANITARIA VEGETAL

PUBLICADA, REGISTRADA, CUMPRÁ-SE.

Cuiabá-MT, 06 de Dezembro de 2021.

Emanuele Gonçalves de Almeida

Presidente do INDEA

PORTARIA/INDEA/00072/2021

DE: 07/12/2021

O Presidente do INDEA no uso de suas atribuições que lhes são conferidas por lei,

Resolve: CONCEDER

Evento: Gratificação Artigo 15 da Lei Complementar nº550/2014

Processo N.: 570155/2016

Nome: (252644/1) DOLGLAS ALBINO DA SILVA

Função: LOTADO

Un. Adm: (186562) UNID SETORIAL DE CORREICAO

A Partir de: 01/11/2021 Até30/11/2021

Processo N.: 570155/2016

Nome: (109771/1) PAULO HENRIQUE RODRIGUES ERNST

Função: LOTADO

Un. Adm: (186562) UNID SETORIAL DE CORREICAO

A Partir de: 01/11/2021 Até30/11/2021

PUBLICADA, REGISTRADA, CUMPRÁ-SE.

Cuiabá-MT, 06 de Dezembro de 2021.

Emanuele Gonçalves de Almeida

Presidente do INDEA

DETRAN

DEPARTAMENTO ESTADUAL DE TRÂNSITO

PORTARIA/DETRAN/00175/2021

DE: 07/12/2021

O Presidente do DETRAN no uso de suas atribuições que lhes são conferidas por lei,

Resolve: DESIGNAR

Evento: Designação de Função/Função de Confiança

Processo N.:

Nome: (273092/1) MARCELO RIBEIRO MAGALHAES

Cargo/Função: (11665) FUNÇÃO DGA 10 LC/266 SERVIDOR - LIDER DE

EQUIPE

Un. Adm: (071943) DIR DE VEICULOS

A Partir de: 01/12/2021 Até31/12/2021

PUBLICADA, REGISTRADA, CUMPRÁ-SE.

Cuiabá-MT, 06 de Dezembro de 2021.

Gustavo Reis Lobo de Vasconcelos

Presidente do DETRAN

PORTARIA/DETRAN/00176/2021

DE: 07/12/2021

O Presidente do DETRAN no uso de suas atribuições que lhes são conferidas por lei,

Resolve: DESIGNAR

Evento: DESIGNAÇÃO EM SUBSTITUIÇÃO CARGO EM COMISSÃO/FUNÇÃO

Processo N.:

Nome: (78950/2) ELBES EVANGELISTA DA SILVA

A Partir de: 27/12/2021 Até10/01/2022

Cargo/Função: (11622) DGA-8 SERVIDOR

Substituído: (127109/1) RENATA NEVES TAVARES DE BARROS FREITAS

Un. Adm: (202967) GER DA ESCOLA PUBL DE TRANSITO

PUBLICADA, REGISTRADA, CUMPRÁ-SE.

Cuiabá-MT, 06 de Dezembro de 2021.

Gustavo Reis Lobo de Vasconcelos

Presidente do DETRAN

MTPREV

MATO GROSSO PREVIDÊNCIA

BOLETIM DE PESSOAL/MT PREV/00108/2021

DE: 07/12/2021

O Diretor Presidente MT PREV no uso de suas atribuições que lhes são conferidas por lei,

Resolve: REMOVER

Evento: REMOCAO

Processo N.:

Nome: (257081/1) WLADEMIR GALDINO DELGADO

Cargo/Função: (5349) ANALISTA ADMINISTRATIVO L 10052

Para Un. Adm: (210200) GER DE ANALISE

A Partir de: 16/11/2021

PUBLICADA, REGISTRADA, CUMPRÁ-SE.

Cuiabá-MT, 06 de Dezembro de 2021.

Elliton Oliveira de Souza

Diretor Presidente MT PREV

SAUDE.MT.GOV.BR

VACINE-SE.
VOCÊ SE CUIDA
E SUA CIDADE
PODE GANHAR
PRÊMIOS.

O Governo de
Mato Grosso vai
premiar os municípios
que mais vacinarem.

A estratégia de
vacinação é uma
responsabilidade
de cada município.



Programa
Imuniza
Mato Grosso

SES
Secretaria
de Estado
de Saúde



Governo de
Mato Grosso

LICITAÇÃO

SECRETARIAS

SFFAZ

SECRETARIA DE ESTADO DE FAZENDA

AVISO DE CONTINUIDADE
PREGÃO ELETRÔNICO Nº 015/2021/SAAF/SEFAZ
Processo n. 416807/2021 (SIAG nº 0416807/2021)

A Secretaria de Estado de Fazenda, por intermédio de sua Pregoeira Oficial (**Portaria nº 054/2021/SAAF/SEFAZ**, publicada no D.O.E. nº 27.988, de 29 de abril de 2021), torna público, para conhecimento dos interessados, que a **sessão pública** da licitação em epígrafe, cujo objeto é a "Contratação de empresa especializada para o fornecimento de licenciamento, suporte e atualização tecnológica de solução de segurança de computadores (endpoint) da fabricante Kaspersky por 36 (trinta e seis) meses para a Secretaria de Estado de Fazenda de Mato Grosso" terá **continuidade no dia 14/12/2021, às 8h00min (horário local)**.

Cuiabá-MT, 06 de dezembro de 2021.

PALOMA LAFOZ PINTO COELHO

Pregoeira Oficial
(Original assinado)

AVISO DE CONTINUIDADE
PREGÃO ELETRÔNICO Nº 016/2021/SAAF/SEFAZ
Processo n. 424823/2021 (SIAG nº 0424823/2021)

A Secretaria de Estado de Fazenda, por intermédio de sua Pregoeira Oficial (**Portaria nº 054/2021/SAAF/SEFAZ**, publicada no D.O.E. nº 27.988, de 29 de abril de 2021), torna público, para conhecimento dos interessados, que a **sessão pública** da licitação em epígrafe, cujo objeto é a "Contratação de empresa para aquisição de Licenciamento de Software Microsoft para a Secretaria de Estado de Fazenda de Mato Grosso com serviços de suporte e atualização por um período de 36 meses" terá **continuidade no dia 13/12/2021, às 8h00min (horário local)**.

Cuiabá-MT, 06 de dezembro de 2021.

PALOMA LAFOZ PINTO COELHO

Pregoeira Oficial
(Original assinado)

SEMA

SECRETARIA DE ESTADO DE MEIO AMBIENTE

AVISO DE RESULTADO
ADJUDICAÇÃO E HOMOLOGAÇÃO

EDITAL DE PREGÃO ELETRÔNICO Nº. 061/2021/SEMA/MT
LOTES RESIDUAIS DO P.E. 008 e 047/2021/SEMA/MT
PROCESSO Nº 211560/2020

A Secretaria de Estado de Meio Ambiente, neste ato representado por sua Pregoeira, designada pela Portaria nº 298/2020/SEMA/MT, de 25 de maio de 2020, vem a público divulgar o resultado da presente licitação, cujo objeto é "Aquisição de Reagentes, Soluções e meio de Cultura para uso rotineiro pelo Laboratório de Monitoramento Ambiental da SEMA/MT", conforme planilha abaixo, a sessão foi finalizada no dia 01 de dezembro de 2021, via Sistema de Aquisições Governamentais-SIAG, nos termos do inciso XX, do artigo 4º, da Lei 10520/2002, e artigo 38, § 2º, do Decreto Estadual nº 840/2017.

LOTE	ITEM	LICITANTE VENCEDOR	QDT	VALOR UNITÁRIO	VALOR TOTAL
005	01	RENATO DA SILVA	01	R\$ 38,00	R\$ 59,00
	02	ALMEIDA - EPP CNPJ: 14.442.229/0001-90	01	R\$ 21,00	
010	03		01	R\$ 300,00	R\$ 300,00
VALOR TOTAL GERAL				R\$ 359,00	
LOTES DESERTOS			Lotes 011, 023, 031, 033, 039, 047		

Cuiabá-MT, 02 de dezembro de 2021.

Original assinado
Bruna Carla Guarim
Pregoeira Oficial
SEMA-MT

TERMO DE HOMOLOGAÇÃO

O SECRETÁRIO EXECUTIVO DE MEIO AMBIENTE, no uso de suas atribuições **HOMOLOGA** o procedimento licitatório do Pregão Eletrônico n. 061/2021, Processo nº 211560/2020, cujo objeto é "Aquisição de Reagentes, Soluções e meio de Cultura para uso rotineiro pelo Laboratório de Monitoramento Ambiental da SEMA/MT", nos termos do inciso XXII, do artigo 4º, da Lei 10520/2002.

Cuiabá-MT, 02 de dezembro de 2021.

Original assinado

ALEX SANDRO ANTÔNIO MAREGA
Secretário Adjunto Executivo
Ato Governamental n.º 114/2019 de 11/01/19

SESP

SECRETARIA DE ESTADO DE SEGURANÇA PÚBLICA

AVISO DE RESULTADO
PREGÃO ELETRÔNICO Nº 154/2021/SESP
PROCESSO: 179440/2021 E SIAG Nº 1794400

A Secretaria de Estado de Segurança Pública - SESP torna público o resultado do **PREGÃO ELETRÔNICO Nº 154/2021/SESP**, cujo objeto é aquisição de materiais de consumo e permanentes (ferramentas, soprador, coturno, capacete, entre outros) que serão empregados nas ações vinculadas a TEMPORADA DE INCÊNDIO, para atender as necessidades do Corpo de Bombeiros Militar do Estado de Mato Grosso.

LOTE	EMPRESA	CNPJ	VALOR TOTAL (R\$)
01	P. R. P BORGES COMÉRCIO EIRELI - EPP	05.457.629/0001-89	8.449,98
02	AFTER LIMITS COMERCIO DE EQUIPAMENTOS DE RESGATE LTDA	26.342.129/0001-71	5.136,00
07	P. R. P BORGES COMÉRCIO EIRELI - EPP	05.457.629/0001-89	3.800,00
09	P. R. P BORGES COMÉRCIO EIRELI- EPP	05.457.629/0001-89	6.639,00
11	DF EQUIPAMENTOS DE PROTEÇÃO PESSOAL EIRELI ME	06.145.207/0001-30	6.264,00
12	P. R. P BORGES COMÉRCIO EIRELI - EPP	05.457.629/0001-89	3.770,00
13	MB COMÉRCIO DE MÁQUINAS FERRAMENTAS E SERFVIÇOS EIRELI EPP	18.272.465/0001-67	3.990,40
14	AMALFIS UNIFORMES CONFECÇÃO DE ROUPAS LTDA	11.744.716/0002-09	177.996,96
18	LEIDE INDUSTRIA E COMERCIO DE CONFECÇÕES EIRELI	12.309.536/0001-72	9.600,00
20	P. R. P BORGES COMÉRCIO EIRELI - EPP	05.457.629/0001-89	5.000,00
21	DF EQUIPAMENTOS DE PROTEÇÃO PESSOAL EIRELI ME	06.145.207/0001-30	9.499,24
22	P. R. P BORGES COMÉRCIO EIRELI - EPP	05.457.629/0001-89	10.440,00

23	P. R. P BORGES COMÉRCIO EIRELI - EPP	05.457.629/0001-89	6.000,00
24	MB COMÉRCIO DE MÁQUINAS FERRAMENTAS E SERVIÇOS EIRELI EPP	18.272.465/0001-67	2.394,50
27	P. R. P BORGES COMÉRCIO EIRELI - EPP	05.457.629/0001-89	20.632,00
28	MB COMÉRCIO DE MÁQUINAS FERRAMENTAS E SERVIÇOS EIRELI EPP	18.272.465/0001-67	12.670,68
32	AFTER LIMITS COMERCIO DE EQUIPAMENTOS DE RESGATE LTDA	26.342.129/0001-71	51.000,00
33	P. R. P BORGES COMÉRCIO EIRELI - EPP	05.457.629/0001-89	22.015,00
35	P. R. P BORGES COMÉRCIO EIRELI - EPP	05.457.629/0001-89	6.258,00

DECLARO FRACASSADO OS LOTES 03, 06, 08 10, 15, 16, 25, 26, 29, 31 E 34, DESERTOS OS LOTES 04, 05, 17, 19 E 30 E HOMOLOGO TODO O PROCESSO LICITATÓRIO NO VALOR TOTAL DE R\$ 371.555,76 (TREZENTOS E SETENTA E UM MIL, QUINHENTOS E CINQUENTA E CINCO REAIS E SETENTA E SEIS CENTAVOS).

Cuiabá-MT, 02 de dezembro de 2021.
(ORIGINAL ASSINADO)
CARLOS GEORGE DE CARVALHO DAVIM
Secretário Adjunto de Segurança Pública
SASP/SESP-MT

AVISO DE RESULTADO DE LICITAÇÃO CONVITE 013/2021/SESP/MT

PROCESSO: 370831/2018 E SIAG Nº 0370831

A SECRETARIA DE ESTADO DE SEGURANÇA PÚBLICA - SESP/MT, por meio da Comissão Permanente de Licitação, nomeada pela Portaria nº 200/2021/SESP, de 08/07/21, publicada na edição nº 28.040 do Diário Oficial do Estado - DOE, de 13/07/2021, página 35, torna público, para conhecimento dos interessados, que a Carta Convite nº 013/2021/SESP/MT, cujo objeto é a Contratação de empresa especializada para elaboração de Laudo de Inspeção Predial (LIP) e de projeto estrutural de reforço com planilha orçamentária dos custos da obra de recuperação estrutural para o prédio do Comando Geral da PM - Cuiabá/MT, foi declarada **FRACASSADA**. A Ata da sessão encontra-se disponível no Portal de Aquisições da Secretaria de Estado de Planejamento e Gestão de Mato Grosso - SEPLAG/MT (Link: <http://aquisicoes.gestao.mt.gov.br/>).

Cuiabá/MT, 03 de dezembro de 2021.

(ORIGINAL ASSINADO)

NADYA BRUNO MORCELI

Presidente da Comissão Permanente de Licitação

RATIFICAÇÃO DA DISPENSA DE LICITAÇÃO Nº 031/2021/SESP

Vistos, etc.

Considerando estarem presentes todos os pressupostos autorizativos da legislação que regula a matéria, **RATIFICO** os termos do Parecer nº 3.378/SGAC/PGE/2021 e demais documentos e justificativas juntados aos autos do Processo nº 493646/2021 e **AUTORIZO** a contratação, por meio de **DISPENSA DE LICITAÇÃO**, da **FUNDAÇÃO UNIVERSIDADE FEDERAL DE MATO GROSSO**, inscrita no CNPJ Nº 33.004.540/0001-00, para planejar, elaborar, organizar e realizar o certame para o provimento de cargos efetivos, de nível superior, do quadro de pessoal das Carreiras dos Profissionais da Segurança Pública, quais sejam: Aluno Oficial do Corpo de Bombeiro Militar e Aluno Soldado do Corpo de Bombeiro Militar, Aluno Oficial do Quadro Combatente e do Quadro de Saúde da Polícia Militar e Aluno Soldado da Polícia Militar, Escrivão de Polícia Civil, Investigador de Polícia Civil, Perito Oficial Criminal, Perito Oficial Médico-Legista e Perito Oficial Odonto-Legista, vinculados à Secretaria de Estado de Segurança Pública, no valor global de **R\$ 4.800.000,00 (quatro milhões e oitocentos mil reais)**, com fulcro no artigo 24, inciso XIII, da Lei 8.666/1993, juntamente com demais Legislação pertinente.

E, para a eficácia dos atos, **DETERMINO** que a presente ratificação seja publicada no Diário Oficial do Estado de Mato Grosso, em atendimento ao art. 26, *caput*, da Lei nº 8.666/93.

Cuiabá-MT, 06 de dezembro de 2021.

(ORIGINAL ASSINADO)

ALEXANDRE BUSTAMANTE DOS SANTOS

Secretário de Estado de Segurança Pública
SESP-MT

AVISO DE ADENDO PREGÃO ELETRÔNICO Nº 201/2021/SESP-MT PROCESSO: 336028/2021 E SIAG Nº 0336028

A Secretaria de Estado de Segurança Pública - SESP torna público que está disponível no Portal de Aquisições da Secretaria de Estado de Planejamento e Gestão de Mato Grosso - SEPLAG/MT (Link: <http://aquisicoes.gestao.mt.gov.br/>) o **ADENDO** ao Edital do Pregão Eletrônico nº 201/2021/SESP-MT, cujo objeto é aquisição de licenças de softwares na modalidade governamental para atendimento das demandas das forças de segurança.

Cuiabá-MT, 06 de dezembro de 2021.

(ORIGINAL ASSINADO)

NADYA BRUNO MORCELI

Superintendente de Aquisições e Contratos
SUAC/SAAS/SESP-MT

SEDUC

SECRETARIA DE ESTADO DE EDUCAÇÃO

AVISO DE SUSPENSÃO DE LICITAÇÃO

PREGÃO ELETRÔNICO SRP Nº 041/2021/SEDUC - PROCESSO Nº
0183616/2021

A **SECRETARIA DE ESTADO DE EDUCAÇÃO**, por intermédio do Pregoeiro Oficial designado para o **Pregão Eletrônico para Sistema de Registro de Preços nº 041/2021/SEDUC**, que tem por objeto o "Contratação de empresa capacitada, que sob demanda, prestará serviços comuns de engenharia com fornecimento de peças, equipamentos, materiais e mão de obra, com percentual desconto a ser aplicado na forma estabelecida em planilhas de serviços e insumos, constantes na tabela do Sistema Nacional de Pesquisa de Custos e Índices da Construção Civil, doravante denominada TABELA SINAPI (sem desoneração) vigentes, estabelecida para o Estado de Mato Grosso, para atender as unidades escolares estaduais e sedes administrativas vinculadas da Secretaria de Estado de Educação, acrescido do BDI", torna público a **SUSPENSÃO** da abertura do certame marcada para a data de 07/12/2021, em virtude da necessidade exaurida pela área demandante de adequações no Termo de Referência e conseqüentemente no Edital. Nova data para apresentação de propostas e demais encaminhamentos será posteriormente divulgada.

Cuiabá-MT, 06 de dezembro de 2021.

ANDRE FELIPE CARMO VILARINDO

Pregoeiro Oficial - SEDUC

EXTRATO DE TERMO DE CONTRATO Nº 077/2021

Origem: Tomada de Preços nº 007/2021 - Processo nº 424304/2020

Contratante: SECRETARIA DE ESTADO DE EDUCAÇÃO - SEDUC.

Contratada: CONSTRUTORA JL EIRELI - EPP.

Objeto: O presente Contrato tem como objeto a "construção de quadra poliesportiva coberta a ser implantada na Escola Estadual Márcio Schabatt Souza, localizada no município de Lucas do Rio Verde - MT", em que serão contemplados projetos de Arquitetura, Estrutural, Elétrica, SPDA, Drenagem do terreno e Combate a Incêndio.

Valor: 1.027.425,68 (um milhão, vinte sete mil, quatrocentos e vinte e cinco reais e sessenta e oito centavos)

Fonte: 120 e 320

Empenhos: 14101000121049404-6 e 14101000121049405-4

Prazo de Vigência: 210 (duzentos e dez) dias, com início em **26/11/2021** e término em **24/06/2022**.

Prazo de Execução: 120 (cento e vinte) dias consecutivos, com início a partir do dia da expedição da Ordem de Serviço

Fundamento Legal: Lei nº 8.666/93 e suas alterações legais.

Fiscais do Contrato: Juliano Secundo Herek CPF nº650.920.662-53, matrícula 252583(Titular) e Carina Mendes da Silva CPF nº 037.504.321-71, matrícula 230410 (Suplente)

Cuiabá/MT, 30 de novembro de 2021.

ALAN RESENDE PORTO
Secretário de Estado de Educação

**AVISO DE REABERTURA - PROPOSTA DE PREÇOS - ART. 48, § 3º,
DA LEI 8.666/93
CONCORRÊNCIA PÚBLICA N.º 005/2021/SEDUC - PROCESSO N.º
286994/2021**

A Secretaria de Estado de Educação de Mato Grosso - SEDUC-MT, torna público para conhecimento dos interessados a reabertura de envelope de "PROPOSTA DE PREÇOS" da **CONCORRÊNCIA PÚBLICA N.º 005/2021/SEDUC**, cujo objeto é a "**reforma e ampliação da ESCOLA ESTADUAL JOSÉ RODRIGUES DOS SANTOS, localizada no município de RONDONÓPOLIS - MT**"; que, após julgamento do recurso da empresa CONSTRUTORA JL EIRELI, a Comissão de Licitação, manteve a decisão de desclassificação das licitantes no certame. Todavia, concedeu aos licitantes desclassificados, prazo de 08 (oito) dias úteis, disposto no §3º do art. 48 da Lei n.8.666/93, para apresentação de nova documentação escoimadas dos vícios, no presente certame, conforme previsto no "Aviso de Resultado - Proposta de Preços, publicado no dia 05 de novembro de 2021". Assim, comunica a reabertura da Proposta de Preços, a sessão será realizada no **dia 17/12/2021**, às **09h00min** (nove) horas na Sala de licitação da Secretaria de Estado de Educação, situada na Rua Engenheiro Edgar Prado Arze, Quadra 01, Lote 05, Setor A, Centro Político Administrativo, CEP 78.049-906, Cuiabá-MT. Contato: (65) 3613-6365.

Cuiabá-MT, 06 de dezembro de 2021.

ALAN RESENDE PORTO

Secretário de Estado de Educação - SEDUC/MT
Original assinado nos autos

SETASC

SECRETARIA DE ESTADO DE ASSISTÊNCIA SOCIAL E CIDADANIA

AVISO DE RESULTADO PARCIAL

**PREGÃO ELETRÔNICO N.º 021/2021/SETASC
PROCESSO N.º 454223/2021**

A **SECRETARIA DE ESTADO DE ASSISTÊNCIA SOCIAL E CIDADANIA**, por intermédio de seu Pregoeiro, designado pela Portaria nº 059/2021/SETASC, de 09/06/2021, publicada no Diário Oficial do Estado em 10/06/2021, torna público para conhecimento dos interessados, nos termos do § 4º do Art. 48 do Decreto Estadual 840/2017 que as empresas abaixo relacionadas, sagraram-se vencedoras dos lotes 01, 02, 04, 05, 06, 08 e 09, tendo o lote 03 sido suspenso para recurso e o lote 07 resultado fracassado, do Pregão Eletrônico em epígrafe, cujo objeto é: **registro de Preços para futura e eventual aquisição de uniformes, tênis mochilas e estojos escolares para crianças e servidores do Programa SER Criança**, com valor total de R\$ 952.377,50 (novecentos e cinquenta e dois mil trezentos e setenta e sete reais e cinquenta centavos), conforme segue:

LOTE 01 - CAMISETAS BRANCA - AMPLA CONCORRÊNCIA

VENCEDORA: LEIDE INDUSTRIA E COMERCIO DE CONFECÇÕES EIRELI

CNPJ: 12.309.536/0001-72

ITEM	DESCRIÇÃO	UN	QTD	VL. UNT (R\$)	VL. TOTAL (R\$)
01	CAMISETA SEM MANGA: TAMANHO 04 A 12 - P, M, G, GG; EM MALHA POLIVISCOSE (67% POLIESTER 33% VISCOSE); BRANCA; GOLA REDONDA AZUL ROYAL; MANGA BARRA COM OPÇÃO EM VERMELHA E AMARELO; BARRA DUPLA AZUL ROYAL VIÉS; COM IMPRESSÃO DA LOGOMARCA DO PROGRAMA EM SILKSCREEN NA FRENTE MEDINDO 20CM DE DIÂMETRO. LOGO DO GOVERNO E DA SETASC NAS COSTAS MEDINDO 15CM LARGURA E 5CM DE ALTURA; CITAÇÃO NAS COSTAS IMPRESSA EM SILK SCREEN MEDINDO 25CM DE LARGURA.	UN	3.750	19,43	72.862,50
02	CAMISETA COM MANGA: TAMANHO 04 A 12 - P, M, G, GG; CAMISETA MALHA POLIVISCOSE (67% POLIESTER 33% VISCOSE) BRANCA GOLA REDONDA AZUL ROYAL; BARRA DUPLA AZUL ROYAL; MANGA COM BARRA DUPLA VERMELHA E LOGO DO GOVERNO E DA SETASC EM CADA UMA MEDINDO 10CM DE ALTURA E 4CM DE LARGURA; IMPRESSÃO DA LOGOMARCA DO PROGRAMA EM SILKSCREEN NA FRENTE MEDINDO 20CM DE DIÂMETRO; CITAÇÃO NAS COSTAS IMPRESSA EM SILK SCREEN MEDINDO 25CM DE LARGURA.	UN	7.500	20,55	154.125,00
				TOTAL:	226.987,50

LOTE 02 - CAMISA POLO - EXCLUSIVO ME/EPP

VENCEDORA: PLAYPRO IND E DISTRIBUIÇÃO EIRELI
CNPJ: 35.265.064/0001-07

ITEM	DESCRIÇÃO	UN	QTD	VL. UNT (R\$)	VL. TOTAL (R\$)
01	CAMISA POLO INFANTIL: TAMANHO 04 A 12 - P, M, G, GG; CAMISETA POLO MALHA, POLIVISCOSE (67% POLIESTER 33% VISCOSE), BRANCA GOLA RETILINEA, BARRA DUPLA AMARELA, PEITILHO EM DUAS CORES COM 02 BOTÕES; TECIDO MANGA COM BARRA AZUL ROYAL E LOGOMARCA DO GOVERNO E SETASC NAS DUAS MANGAS MEDINDO 8CM DE COMPRIMENTO E 3CM DE ALTURA; DETALHE NA GOLA; IMPRESSÃO EM SILKSCREEN NA FRENTE MEDINDO 8CM DE DIÂMETRO; CITAÇÃO NAS COSTAS MEDINDO 25CM DE LARGURA.	UN	3.750	23,06	86.475,00

02	CAMISA POLO ADULTO: TAMANHO P, M, G, GG; CAMISETA POLO MALHA, POLIVISCOSE (67% POLIESTER 33% VISCOSE), BRANCA GOLA RETILÍNEA, BARRA DUPLA AMARELA, PEITILHO EM DUAS CORES COM 02 BOTÕES; TECIDO MANGA COM BARRA AZUL ROYAL E LOGO DO GOVERNO E SETASC NAS DUAS MANGAS MEDINDO 12CM DE COMPRIMENTO E 3CM DE ALTURA; DETALHE NA GOLA; IMPRESSÃO DA LOGOMARCA DO PROGRAMA NA FRENTE, LADO ESQUERDO EM SILKSCREEN NA FRENTE MEDINDO 8CM DE DIÂMETRO. CITAÇÃO NAS COSTAS MEDINDO 30CM.	UN	500	23,05	11.525,00
				TOTAL:	98.000,00

LOTE 4 - UNIFORME CAPOEIRA - LOTE EXCLUSIVO ME/EPP**VENCEDOR:** G & L INDÚSTRIA E COMÉRCIO LTDA - EPP**CNPJ:** 01.236.234/0001-03

ITEM	DESCRIÇÃO	UN	QTD	VL. UNT (R\$)	VL. TOTAL (R\$)
01	UNIFORME PARA CAPOEIRA, CONTENDO: CALÇA TÍPICA DE CAPOEIRA (ABADÁ) CONFECCIONADA EM HELANCA DE 1ª QUALIDADE (BRANCA), IMPRESSÃO EM SILKSCREEN NA FRENTE DO LADO DIREITO COM A LOGOMARCA DO PROGRAMA MEDINDO 8 CM DE DIÂMETRO; CAMISETA BRANCA COM LOGO DO PROGRAMA IMPRESSA EM SILKSCREEN NA FRENTE MEDINDO 20CM DE DIÂMETRO E CITAÇÃO NAS COSTAS MEDINDO 25CM DE LARGURA IMPRESSA EM SILK SCREEN. MANGA CURTA EM ALGODÃO DE 1ª QUALIDADE COM IMPRESSÃO EM SILK SCREEN DA LOGO DO GOVERNO E DA SETASC EM CADA UMA MEDINDO 10CM DE ALTURA E 4CM DE LARGURA E CORDEL COR CRU (PARA CINTURA), TAMANHO: P, M E G. CONJUNTO. INFANTIL.	CJ	1.000	75,00	75.000,00
				TOTAL:	75.000,00

LOTE 5 - KIMONO - LOTE EXCLUSIVO ME/EPP**VENCEDOR:** G & L INDÚSTRIA E COMÉRCIO LTDA - EPP**CNPJ:** 01.236.234/0001-03

ITEM	DESCRIÇÃO	UN	QTD	VL. UNT (R\$)	VL. TOTAL (R\$)
01	KIMONO INFANTIL - TAMANHOS 04 A 12 ANOS: PALETÓ COM TECIDO LEVE DE 180G/M (480G/M²) - 100% ALGODÃO COM IMPRESSÃO EM SILKSCREEN NA FRENTE DO LADO ESQUERDO COM A LOGOMARCA DO PROGRAMA MEDINDO 8 CM DE DIÂMETRO REFORÇO NAS AXILIAS, COSTAS, JOELHOS E PEITO; GOLA RESISTENTE COM ENCHIMENTO HIGIÊNICO ANTI-MOFO; ACOMPANHA FAIXA BRANCA SIMPLES. CALÇA COM TECIDO EM LONA DE 530G/M (330G/M² - 100% ALGODÃO) COM CORDÃO BRANÇO PARA AMARRAÇÃO NA CINTURA.	CJ	500	156,00	78.000,00
				TOTAL:	78.000,00

LOTE 6 - KIT BALÉ - LOTE EXCLUSIVO ME/EPP**VENCEDOR:** G & L INDÚSTRIA E COMÉRCIO LTDA - EPP**CNPJ:** 01.236.234/0001-03

ITEM	DESCRIÇÃO	UN	QTD	VL. UNT (R\$)	VL. TOTAL (R\$)
01	KIT BALÉ - TAMANHOS 04 A 12 ANOS CONTENDO 6 PEÇAS, SENDO: 01 (PÁR) SAPATILHA DE MEIA-PONTA SOLA DIVIDIDA EM LONA - F-23 - ROSA, NUMERAÇÃO DE 28 A 36; 01 COLLANT MANGA CURTA, ROSA, COM IMPRESSÃO DA LOGOMARCA DO PROGRAMA EM SILKSCREEN NA FRENTE MEDINDO 20CM DE DIÂMETRO E NAS MANGAS IMPRESSÃO EM SILK SCREEN DA LOGOMARCA DO GOVERNO E DA SETASC EM CADA UMA MEDINDO 10CM DE ALTURA E 4CM DE LARGURA: 01 SAIA DE CÔS, ROSA, DE HELANCA; 01 MEIA CALÇA ROSA, FIO 30, EM HELANCA, COM PÉ; 01 REDE COQUE PARA CABELO, ROSA; 01 BOLSA SACOLA BAG COSTAS, LISA, NA COR BRANCA COM IMPRESSÃO FRONTAL DA LOGOMARCA DO PROGRAMA MEDINDO 20CM DE DIÂMETRO E NA PARTE FRONTAL INFERIOR IMPRESSÃO EM SILK SCREEN DA LOGOMARCA DO ESTADO E DA SETASC MEDINDO 10CM DE ALTURA E 4CM DE LARGURA, COM CORDINHA NA COR AMARELA.	UN	1.000	182,42	182.420,00
				TOTAL:	182.420,00

LOTE 8 - MOCHILA - AMPLA CONCORRÊNCIA**VENCEDOR:** GRÁFICA NG Carlos Eduardo Z. P. Jesus**CNPJ:** 21.342.890/0001-90

ITEM	DESCRIÇÃO	UN	QTD	VL. UNT (R\$)	VL. TOTAL (R\$)
01	MOCHILA CONFECCIONADA EM NYLON 600, NA COR AZUL ROYAL, COM 45 CM DE COMPRIMENTO, 45 CM DE ALTURA E 20 CM DE PROFUNDIDADE, COM A PARTE SUPERIOR LIGEIRAMENTE ARREDONDADA; COMPARTIMENTO PRINCIPAL COM FECHAMENTO EM ZIPER Nº 08, COM PUXADOR EM TECIDO NA COR AMARELA; BOLSO DIANTEIRO COM 35 CM DE COMPRIMENTO POR 20 CM DE ALTURA, COM FECHAMENTO EM ZIPER Nº 08 ENCOBERTO POR FAIXA VERMELHA OU AZUL DO MESMO TECIDO DA BOLSA, COM PUXADOR EM TECIDO NA COR AMARELA; ALÇA DE MÃO E ALÇAS DE COSTAS EM NYLON 600, NA COR AMARELA OU AZUL E AJUSTADORES DAS ALÇAS NA COR VERMELHA OU AMARELA. BORDADO FRONTAL DA LOGOMARCA DO PROGRAMA COM 20 CM DE DIÂMETRO E IMPRESSÃO EM SILK SCREEN NO BOLSO FRONTAL DA LOGOMARCA DO GOVERNO E DA SETASC MEDINDO 15CM DE COMPRIMENTO POR 15 CM DE ALTURA.	UN	3.500	61,42	214.970,00
				TOTAL:	214.970,00

LOTE 09: ESTOJO - LOTE EXCLUSIVO ME/EPP
VENCEDOR: GRÁFICA NG Carlos Eduardo Z. P. Jesus
CNPJ: 21.342.890/0001-90

ITEM	DESCRIÇÃO	UN	QTD	VL. UNT (R\$)	VL. TOTAL (R\$)
01	ESTOJO CONFECCIONADO EM NYLON 600, NA COR AZUL ROYAL, COM 22 CM DE COMPRIMENTO, 09 CM DE ALTURA E 06 CM DE LARGURA (ESPESSURA), COM A PARTE SUPERIOR LIGEIRAMENTE ARREDONDADA, COM FECHAMENTO EM ZIPER ESPESSO NA COR AMARELA, COM AS PARTES LATERAIS NA COR VERMELHA; BORDADO DOS DOIS LADOS FRONTAIS COM A LOGOMARCA DO PROGRAMA MEDINDO 12 CM DE COMPRIMENTO E 10 CM DE ALTURA E DO OUTRO LADO COM A LOGOMARCA DO GOVERNO DO ESTADO E DA SETASC MEDINDO 15 CM DE COMPRIMENTO POR 05 CM DE ALTURA.	UN	3.500	22,00	77.000,00
				TOTAL:	77.000,00

Cuiabá-MT, 30 de novembro de 2021.

Marcos Alexandre Pereira Stocco
Pregoeiro

TERMO DE HOMOLOGAÇÃO PARCIAL
PREGÃO ELETRÔNICO 021/2021
PROCESSO 454223/2021

Tendo em vista o que consta dos autos deste procedimento, bem como pela não objeção do presente processo administrativo em epígrafe, do Pregão Eletrônico nº 021/2021/SETASC, e em consonância com as Portarias 059/2021/SETASC e 032/2020/GAB-SEC/SETASC/MT e com o § 4º do Art. 48 do Decreto Estadual 840/2017, **HOMOLOGO** os lotes 01, 02, 04, 05, 06, 08 e 09 do presente certame, para todos os efeitos legais, nos termos do artigo 4º, inciso XXII, da Lei 10.520/2002 e do artigo 49 do Decreto Estadual 840/2017, o qual tem por objeto: : **registro de Preços para futura e eventual aquisição de uniformes, tênis mochilas e estojos escolares para crianças e servidores do Programa SER Criança**, às empresas no valor total R\$ 952.377,50 (novecentos e cinquenta e dois mil trezentos e setenta e sete reais e cinquenta centavos), às empresas abaixo relacionadas:

LOTE	VENCEDORA	CNPJ	VALOR
01	LEIDE INDUSTRIA E COMERCIO DE CONFECOES EIRELI	12.309.536/0001-72	226.987,50
02	PLAYPRO IND E DISTRIBUIÇÃO EIRELI	35.265.064/0001-07	98.000,00
04	G & L INDÚSTRIA E COMÉRCIO LTDA - EPP	01.236.234/0001-03	75.000,00
05	G & L INDÚSTRIA E COMÉRCIO LTDA - EPP	01.236.234/0001-03	78.000,00
06	G & L INDÚSTRIA E COMÉRCIO LTDA - EPP	01.236.234/0001-03	182.420,00
08	GRÁFICA NG Carlos Eduardo Z. P. Jesus	21.342.890/0001-90	214.970,00
09	GRÁFICA NG Carlos Eduardo Z. P. Jesus	21.342.890/0001-90	77.000,00

Cuiabá, 06 de dezembro de 2021.

Rosângela Aparecida Souza Gomes
SECRETÁRIA ADJUNTA DE ADMINISTRAÇÃO SISTÊMICA

SECEI

SECRETARIA DE ESTADO DE CULTURA, ESPORTE E LAZER

AVISO DE RESULTADO DE CHAMAMENTO PÚBLICO
EDITAL DE SELEÇÃO Nº 011/SECEL/MT/2021
PROCESSO ADMINISTRATIVO Nº 533412/2021

A Comissão Especial de Avaliação da Secretaria de Estado de Cultura, Esporte e Lazer de Mato Grosso, nomeada pela Portaria nº 219/2021/SECEL, de 22 de novembro de 2021, publicado no Diário Oficial de 23 de novembro de 2021, vem a público divulgar o resultado do Edital de Seleção nº **011/SECEL/MT/2021**, processo administrativo nº 533412/2021, o qual tem por objeto a **"Seleção de proposta para implantação e exploração comercial do "Food-Park da Arena Encantada" através de cessão provisória de área da Arena Pantanal, na cidade de Cuiabá"**.

LOTE	EMPRESA VENCEDORA	CNPJ	VALOR TOTAL (R\$)
ÚNICO	FRACASSADO	-	-
VALOR TOTAL	-	-	-

Com fulcro no artigo 48, parágrafo 3º da Lei Federal 8.666/1993, sem abertura de novo prazo para continuidade do certame, vez que não resta tempo hábil para tal formalização.

Cuiabá, 06 de dezembro de 2021.

Anna Martha Moreira Costa
Almeida de Souza
 Membro

Veruska
 Membro

Alessandra Keiko Galvão Okamura Ames
 Membro

ISSO É ROTINA PRA VOCÊ.

ÁGUA PARADA, PRA DENGUE, TAMBÉM.

CERTOS HÁBITOS SÃO ROTINA PRA GENTE. MAS POR QUE COMBATER A DENGUE AINDA NÃO?

- Vire garrafas de cabeça para baixo
- Elimine água em vasos de flores
- Limpe e tampe bem a caixa d'água
- Mantenha calhas secas e limpas
- Troque sempre a água do seu pet
- Mantenha piscinas limpas

Faça do combate à Dengue uma rotina. Só assim será possível eliminar esse perigo.

A DENGUE MATA.
 MUDAR SUA ROTINA E CUIDAR DA SUA FAMÍLIA.

Governo de Mato Grosso

SEAF

SECRETARIA DE ESTADO DE AGRICULTURA FAMILIAR

TERMO DE ADJUDICAÇÃO E HOMOLOGAÇÃO

PREGÃO ELETRÔNICO SRP N.º 024/2021/SEAF/MT
PROCESSO N.º 263029/2021

A SECRETARIA DE ESTADO DE AGRICULTURA FAMILIAR- SEAF-MT, através de seu pregoeiro oficial abaixo assinado, nomeado pela portaria nº 0034 de 05/11/2020, publicada no Diário Oficial do Estado/MT nº 27.872 em 06/11/2020, vem a público divulgar a **ADJUDICAÇÃO** do lote **ABAIXO RELACIONADO** da Licitação na Modalidade: Pregão Eletrônico SRP nº 024/2021/SEAF-MT, para Registro de Preço para futura e eventual aquisição de material permanente: Barracas/tendas, com Lonagem (cobertura e meia saia), estrutura retrátil em aço galvanizado e grafitado, de acordo com as especificações deste Termo de Referência, Edital e seus Anexos, com início no dia 01/12/2021, às 08h30min. Via Sistema de Aquisições Governamentais - SIAG, nos termos do inciso XX, do artigo 4º, da Lei 10520/2002, bem como neste ato, O Sr. **Secretário de Estado de Agricultura Familiar - SEAF/MT**, no uso de suas atribuições **ADJUDICA E HOMOLOGA** o lote de acordo com o quadro abaixo:

LOTE 01 - COTA PRINCIPAL							
ITEM	DESCRIÇÃO	UNID.	QUANT.	VALOR UNIT.	VALOR TOTAL	EMPRESA	RESULTADO
01	BARRACA/TENDA SANFONADA 3,0 X 3,0 M COM COBERTURA DE LONA EMBORRACHADA, 50% DE PVC E 50% POLIESTER COM ALTA RESISTÊNCIA, IMPERMEÁVEL, NÃO PROPAGADOR DE CHAMAS, COM BLECAUTE SOLAR E PROTEÇÃO UV, ANTE OXIDANTE, ANTI-FUNGO, RESISTENTE A UMIDADE COM COSTURA DUPLA, COM REFORÇO E VELCRO NOS CANTOS, TAMANHO 3 X 3 M; MEIA SAIA COM O MESMO MATERIAL DA COBERTURA MEDINDO 9 X 1 M; COM A ESTRUTURA RETRÁTIL EM AÇO GALVANIZADO, CONSTITUÍDA DE PEÇA ÚNICA, SOLDA MIG COM PARAFUSOS INOXIDÁVEIS E PORCAS AUTO TRAVANTE, ACABAMENTOS COM PONTEIRA DE NYLON PROPORCIONANDO SEGURANÇA E PRATICIDADE NA MONTAGEM, MEDINDO 3 X 3 M, COM MESA SANFONADA COM ESTRUTURA EM AÇO GALVANIZADO E TRATAMENTO DECAPANTE, MEDINDO 2,00 M DE COMPRIMENTO X LARGURA 0,80 M X ALTURA 0,90 M, PESO MÍNIMO SUPOSTADO DE 100 KG COM ESTEIRA DE MADEIRA DE LEI REVESTIDA COM TECIDO (70% PVC E 30% POLIESTER), TAMANHO COMPATÍVEL COM A MESA (LARGURA 0,80M X COMPRIMENTO 2,00M), PRÁTICA, LEVE E RESISTENTE. GRAFITADO EM TAMANHO PADRÃO A DEFINIR PELA SECRETARIA E (QUE SE ENCONTRAM NO ANEXO I). FRETE INCLUSO. GARANTIA MÍNIMA DE 12 MESES. INSTRUÇÕES PARA MONTAGEM.	UNIDADE	900	R\$ 2.219,00	R\$ 1.997.100,00	LC TENDAS EIRELI CNPJ: 35.067.125/0001-13	ADJUDICADO
LOTE 02 - RESERVADO ME/EPP (Lei 123/06)							
ITEM	DESCRIÇÃO	UNID.	QUANT.	VALOR UNIT.	VALOR TOTAL	EMPRESA	RESULTADO

01	BARRACA/TENDA SANFONADA 3,0 X 3,0 M COM COBERTURA DE LONA EMBORRACHADA, 50% DE PVC E 50% POLIESTER COM ALTA RESISTÊNCIA, IMPERMEÁVEL, NÃO PROPAGADOR DE CHAMAS, COM BLECAUTE SOLAR E PROTEÇÃO UV, ANTE OXIDANTE, ANTI-FUNGO, RESISTENTE A UMIDADE COM COSTURA DUPLA, COM REFORÇO E VELCRO NOS CANTOS, TAMANHO 3 X 3 M; MEIA SAIA COM O MESMO MATERIAL DA COBERTURA MEDINDO 9 X 1 M; COM A ESTRUTURA RETRÁTIL EM AÇO GALVANIZADO, CONSTITUÍDA DE PEÇA ÚNICA, SOLDA MIG COM PARAFUSOS INOXIDÁVEIS E PORCAS AUTO TRAVANTE, ACABAMENTOS COM PONTEIRA DE NYLON PROPORCIONANDO SEGURANÇA E PRATICIDADE NA MONTAGEM, MEDINDO 3 X 3 M, COM MESA SANFONADA COM ESTRUTURA EM AÇO GALVANIZADO E TRATAMENTO DECAPANTE, MEDINDO 2,00 M DE COMPRIMENTO X LARGURA 0,80 M X ALTURA 0,90 M, PESO MÍNIMO SUPOSTADO DE 100 KG COM ESTEIRA DE MADEIRA DE LEI REVESTIDA COM TECIDO (70% PVC E 30% POLIESTER), TAMANHO COMPATÍVEL COM A MESA (LARGURA 0,80M X COMPRIMENTO 2,00M), PRÁTICA, LEVE E RESISTENTE. GRAFITADO EM TAMANHO PADRÃO A DEFINIR PELA SECRETARIA E (QUE SE ENCONTRAM NO ANEXO I). FRETE INCLUSO. GARANTIA MÍNIMA DE 12 MESES. INSTRUÇÕES PARA MONTAGEM.	UNIDADE	100	R\$ 2.219,00	R\$ 221.900,00	LC TENDAS EIRELI CNPJ: 35.067.125/0001-13	ADJUDICADO
----	--	---------	-----	-----------------	-------------------	--	------------

Cuiabá-MT, 06 de dezembro de 2021.

(ORIGINAL ASSINADO)
SILVANO FERREIRA DO AMARAL
 Secretário de Estado de Agricultura Familiar - SEAF/MT

(ORIGINAL ASSINADO)
MAX PAULO MENDES
 Pregoeiro Oficial da SEAF/MT

mt.gov.br

GOVERNO DE MATO GROSSO É
NOTA A
NO TESOURO NACIONAL

ISSO SIGNIFICA MAIS CREDIBILIDADE, GESTÃO EFICIENTE, DESENVOLVIMENTO PARA O ESTADO E QUALIDADE DE VIDA PARA VOCÊ.

É o Governo cumprindo sua obrigação de prestar contas do que faz ao cidadão.

PROGRAMA **Mais MT**

Governo de **Mato Grosso**

**AVISO DE REABERTURA DE LICITAÇÃO
PREGÃO ELETRÔNICO Nº 026/2021/SEAF/MT -
PROCESSO Nº 422402/2021**

O pregoeiro oficial da SEAF-MT, nomeado através da Portaria nº. 0034 de 05/11/2020, publicada no Diário Oficial do Estado/MT nº 27.872 em 06/11/2020, **TORNA PÚBLICA** a reabertura do **Pregão Eletrônico nº 026/2021/SEAF/MT**.

OBJETO: Registro de Preço para aquisição de MICRO TRATOR/CULTIVADOR MOTORIZADO COM POTÊNCIA MÍNIMA DE 14CV; ROÇADEIRA FRONTAL PARA MICRO TRATOR/CULTIVADOR MOTORIZADO DE 14CV; CARRETA AGRÍCOLA METÁLICA PARA MICRO TRATOR DE 14CV; GRADE NIVELADORA (36X20); GRADE ARADORA (10X26); CARRETA AGRÍCOLA METÁLICA; DISTRIBUIDOR DE ADUBO, CALCÁRIO E FERTILIZANTES E COMPOSTOS ORGÂNICOS; ADUBADORA E SEMEADORA PENDULAR; COLHEDORA DE FORRAGEM DE 1 LINHA; COLHEDORA DE MILHO DE 2 LINHA; COLHEDORA E PICADEIRA (ENSINALEIRA); PLANTADEIRA DE MANDIOCA COM 2 LINHAS; PLANTADEIRA ADUBADEIRA DE 3 LINHAS; PLANTADEIRA ADUBADEIRA DE 4 LINHAS; CULTIVADOR DE ENXADAS; ROÇADEIRA HIDRÁULICA; CONJUNTO DE LAMINA COM CONCHA; MISTURADOR DE RAÇÃO; TRITURADOR DE GRÃOS SECOS; RALADOR PARA MANDIOCA; LUVA LONGA PARA APICULTOR; MACACÃO PARA APICULTOR; BOTA EM BORRACHA; CARRINHO DE MÃO METÁLICO; FAÇÃO; MARTELO DE UNHA; CAVADEIRA ARTICULADA; PÁ DE BICO; CABO EM MADEIRA e PREGOS, conforme especificações descritas no Termo de Referência Anexo I, visando atender demandas da SEAF/MT, prefeituras, associações, sindicatos, emenda parlamentares, etc.

LANÇAMENTO E ENVIO DA(S) PROPOSTA(S) E DOS DOCUMENTOS DE HABILITAÇÃO NO SIAG: entre os dias 07/12/2021 a 19/12/2021, período integral. No dia 20/12/2021, data de abertura da sessão, o horário máximo de aceitação será às **08h00min - horário local (Cuiabá/MT)**.

ABERTURA DAS PROPOSTAS E INÍCIO DA SESSÃO: Dia 20/12/2021 às 08h30min. - **horário local (Cuiabá/MT)**, através do endereço: <http://aquisicoes.gestao.mt.gov.br>

DISPONIBILIZAÇÃO DO EDITAL: O Edital está disponível na internet no Portal de Aquisições Governamentais. Link de acesso: <http://aquisicoes.gestao.mt.gov.br>

TODAS AS PUBLICAÇÕES REFERENTES A ESTE PREGÃO SERÃO DIVULGADAS NO DIÁRIO OFICIAL DO ESTADO DE MATO GROSSO
Link de acesso: <https://www.iomat.mt.gov.br/>

DÚVIDAS/ ESCLARECIMENTOS/IMPUGNAÇÕES: pregao@agricultura-familiar.mt.gov.br.

TELEFONE PARA CONTATO: (65) 3613- 6251.

Cuiabá, 06 de dezembro de 2021.

MAX PAULO MENDES
Pregoeiro Oficial da SEAF/MT

ADMINISTRAÇÃO INDIRETA

UNEMAT

UNIVERSIDADE DO ESTADO DE MATO GROSSO

**ESTADO DE MATO GROSSO
SECRETARIA DE ESTADO DE CIÊNCIA, TECNOLOGIA E INOVAÇÃO
UNIVERSIDADE DO ESTADO DE MATO GROSSO
AVISO DE ABERTURA DE LICITAÇÃO
PREGÃO ELETRÔNICO SRP Nº 0058/2021 - UNEMAT
Processo nº: 537146/2021 - SIAG: 0537146**

A Universidade do Estado de Mato Grosso - UNEMAT, por intermédio da Comissão Permanente de Licitação designada pela Portaria nº 140/2021 - UNEMAT torna público, para conhecimento de todos os interessados, que fará realizar Licitação Pública na Modalidade de Pregão Eletrônico SRP Nº 0058/2021, tendo por objeto Registro de Preços para futura e eventual aquisição de veículo, tipo VAN, para atender a demanda da Universidade do Estado de Mato Grosso - UNEMAT, conforme quantidades e especificações constantes do Anexo I e Termo de Referência constante no Anexo XI deste Edital e seus anexos. **LICITAÇÃO COM LOTE PARA AMPLA CONCORRÊNCIA.**

LANÇAMENTO E ENVIO DA(S) PROPOSTA(S) NO SIAG: entre os dias **08/12/2021 a 20/12/2021**, período integral, exceto quanto ao dia da abertura da sessão, quando o horário máximo de aceitação será até as **08h45min (horário oficial de Mato Grosso)**.

ABERTURA DAS PROPOSTAS E INÍCIO DA SESSÃO: no dia **20/12/2021** as **09h00min (horário oficial de Mato Grosso)**, através do site www.gestao.mt.gov.br - link: <http://aquisicoes.gestao.mt.gov.br>.

EDITAL DISPONIBILIZADO: www.gestao.mt.gov.br - (Link: Portal de Aquisições) e <http://www.unemat.br/licitacoes/>; dúvidas no Telefone: (0**65) 3221-0014.

INFORMAÇÕES: As empresas interessadas deverão providenciar o cadastro no Sistema de Aquisições Governamentais - SIAG, fone (0**65) 3613-3606.

TELEFONE PARA CONTATO: (0**65) 3221-0014.

Cáceres/MT, 06 de dezembro de 2021.

Samuel Longo
Assessor Especial II de Aquisição

**ESTADO DE MATO GROSSO
SECRETARIA DE ESTADO DE CIÊNCIA, TECNOLOGIA E INOVAÇÃO
UNIVERSIDADE DO ESTADO DE MATO GROSSO
AVISO DE ABERTURA DE LICITAÇÃO
PREGÃO ELETRÔNICO SRP Nº 0059/2021 - UNEMAT
Processo nº: 318438/2021 - SIAG: 0318438**

A Universidade do Estado de Mato Grosso - UNEMAT, por intermédio da Comissão Permanente de Licitação designada pela Portaria nº 140/2021 - UNEMAT torna público, para conhecimento de todos os interessados, que fará realizar Licitação Pública na Modalidade de Pregão Eletrônico SRP Nº 0059/2021, tendo por objeto Registro de preços para futura e eventual aquisição de materiais permanentes sendo bens móveis em atendimento a demanda dos Campus Universitários e da Reitoria da Universidade do Estado de Mato Grosso - UNEMAT, conforme quantidades e especificações constantes do Anexo I e Termo de Referência constante no Anexo XI deste Edital e seus anexos. **LICITAÇÃO COM LOTES PARA AMPLA CONCORRÊNCIA E LOTES RESERVADOS E EXCLUSIVOS PARA MICROEMPRESAS - ME E EMPRESAS DE PEQUENO PORTE - EPP.**

LANÇAMENTO E ENVIO DA(S) PROPOSTA(S) NO SIAG: entre os dias **08/12/2021 a 21/12/2021**, período integral, exceto quanto ao dia da abertura da sessão, quando o horário máximo de aceitação será até as **08h45min (horário oficial de Mato Grosso)**.

ABERTURA DAS PROPOSTAS E INÍCIO DA SESSÃO: no dia **21/12/2021** as **09h00min (horário oficial de Mato Grosso)**, através do site www.gestao.mt.gov.br - link: <http://aquisicoes.gestao.mt.gov.br>.

EDITAL DISPONIBILIZADO: www.gestao.mt.gov.br - (Link: Portal de Aquisições) e <http://www.unemat.br/licitacoes/>; dúvidas no Telefone: (0**65) 3221-0014.

INFORMAÇÕES: As empresas interessadas deverão providenciar o cadastro no Sistema de Aquisições Governamentais - SIAG, fone (0**65) 3613-3606.

TELEFONE PARA CONTATO: (0**65) 3221-0014.

Cáceres/MT, 06 de dezembro de 2021.

Samuel Longo
Assessor Especial II de Aquisição

**GOVERNO DO ESTADO DE MATO GROSSO
SECRETARIA DE ESTADO DE CIÊNCIA, TECNOLOGIA E INOVAÇÃO
UNIVERSIDADE DO ESTADO DE MATO GROSSO
ATA DE REGISTRO DE PREÇO Nº 030/2021 - UNEMAT**

RETIFICAÇÃO DA ATA DE REGISTRO DE PREÇO Nº 028/2021 - UNEMAT

**ATA DE REGISTRO DE PREÇOS: Nº 028/2021 - Unemat
PROCESSO: Nº. 296346/2021.**

PREGÃO ELETRÔNICO SRP: Nº 0047/2021 - Unemat.

Publicada no DOE/MT nº 28.137, em 03/12/2021, pág. 163 e 164.

Onde se lê:

ATA DE REGISTRO DE PREÇOS: Nº 028/2021 - Unemat

Leia-se: ...

ATA DE REGISTRO DE PREÇOS: Nº 030/2021 - Unemat

Onde se lê: ...

Lt 001						
SBM COMÉRCIO E SERVIÇOS LTDA-ME, CNPJ 24.508.179/0001-50						
Item	Descrição	Unid.	Quant.	Marca Modelo	Valor Unitário R\$	Valor Total
1	Tablet configurações mínimas - tela 10 polegadas; resolução 1920x1080 ou superior; sistema operacional android 9 ou superior; câmera traseira 8mp; memória interna 32gb; memória ram 2gb; expansível microsd até 512gb; processador octa-core 1.8ghz; conexões wi-fi, 3g, 4g; gps, Unidade.	UN	338	NOKIA/T20	1.6020,00	547.560,00

Leia-se: ...

Lt 001						
SBM COMÉRCIO E SERVIÇOS LTDA-ME, CNPJ 24.508.179/0001-50						
Item	Descrição	Unid.	Quant.	Marca Modelo	Valor Unitário R\$	Valor Total
1	Tablet configurações mínimas - tela 10 polegadas; resolução 1920x1080 ou superior; sistema operacional android 9 ou superior; câmera traseira 8mp; memória interna 32gb; memória ram 2gb; expansível microsd até 512gb; processador octa-core 1.8ghz; conexões wi-fi, 3g, 4g; gps, Unidade.	UN	338	NOKIA/T20	1.620,00	547.560,00

Cáceres/MT; 06 de dezembro de 2021.
Prof. Dr. Rodrigo Bruno Zanin
Magnífico Reitor

ESTADO DE MATO GROSSO
SECRETARIA DE ESTADO DE CIÊNCIA, TECNOLOGIA E INOVAÇÃO
UNIVERSIDADE DO ESTADO DE MATO GROSSO
AVISO DE RESULTADO
PREGÃO ELETRÔNICO SRP Nº 0052/2021 - UNEMAT
Processo nº: 356512/2021 - SIAG: 0356512

A UNIVERSIDADE DO ESTADO DE MATO GROSSO - UNEMAT, através do Pregoeiro designado pela **Portaria nº 0140/2021 - UNEMAT**, no uso de suas atribuições legais torna público para conhecimento dos interessados, que na Licitação Pública na Modalidade de **Pregão Eletrônico SRP nº 0052/2021 - UNEMAT**, cujo objeto **Registro de Preço para futura e eventual aquisição de equipamentos laboratoriais para o Curso de Engenharia Civil, atendendo assim a demanda dos Câmpus Universitário de Nova Xavantina, Sinop e Tangará da Senha/MT da Universidade do Estado de Mato Grosso - UNEMAT**, conforme quantidade e especificações constantes no anexo I do Edital. **Processo: 356512/2021**. O resultado da presente licitação foi declarado o seguinte:

Lote / Item	Empresa	Unid.	Quant.	Valor Unit.	Valor Total	Situação
001	FRACASSADO	UN	03	FRACASSADO	FRACASSADO	FRACASSADO

Cáceres/MT; 06 de dezembro de 2021.
Samuel Longo
Pregoeiro Oficial / Unemat

ESTADO DE MATO GROSSO
SECRETARIA DE ESTADO DE CIÊNCIA, TECNOLOGIA E INOVAÇÃO
UNIVERSIDADE DO ESTADO DE MATO GROSSO
AVISO DE RESULTADO
PREGÃO ELETRÔNICO SRP Nº 0053/2021 - UNEMAT
Processo nº: 466665/2021 - SIAG: 0466665

A UNIVERSIDADE DO ESTADO DE MATO GROSSO - UNEMAT, através do Pregoeiro designado pela **Portaria nº 0140/2021 - UNEMAT**, no uso de suas atribuições legais torna público para conhecimento dos interessados, que na Licitação Pública na Modalidade de **Pregão Eletrônico SRP nº 0053/2021 - UNEMAT**, cujo objeto **Registro de Preço para futura e eventual aquisição de material de consumo(ÁGUA LIVRE DE NUCLEASE E PONTEIRA) para laboratórios e outras atividades, para atender a demanda da Universidade do Estado de Mato Grosso - UNEMAT**, conforme quantidade e especificações constantes no anexo I do Edital. **Processo: 466665/2021**. O resultado da presente licitação foi declarado o seguinte:

Lote / Item	Empresa	Unid.	Quant.	Valor Unit.	Valor Total	Situação
Lt 001 001	RENATO DA SIVA AMEIDA - EPP, CNPJ 14.442.229/0001-90	FR	300	216,50	64.950,00	Habilitado Adjudicado
Lt 002 ME/EPP 001	RENATO DA SIVA AMEIDA - EPP, CNPJ 14.442.229/0001-90	FR	100	216,50	21.650,00	Habilitado Adjudicado

Lt 003 001	RENATO DA SIVA AMEIDA - EPP, CNPJ 14.442.229/0001-90	UN	2.250.000	0,47	1.057.500,00	Habilitado Adjudicado
Lt 004 ME/EPP 001	MAXLAB - PRODUTOS PARA DIAGNÓSTICO E PESQUISAS LTDA- EPP, CNPJ 04.724.729/0001-61	UN	750.000	0,44	330.000,00	Habilitado Adjudicado

Cáceres/MT; 06 de dezembro de 2021.
Samuel Longo
Pregoeiro Oficial / Unemat

ESTADO DE MATO GROSSO
SECRETARIA DE ESTADO DE CIÊNCIA, TECNOLOGIA E INOVAÇÃO
UNIVERSIDADE DO ESTADO DE MATO GROSSO
AVISO DE RESULTADO
PREGÃO ELETRÔNICO Nº 0051/2021 - UNEMAT
Processo nº: 103505/2021

A UNIVERSIDADE DO ESTADO DE MATO GROSSO - UNEMAT, através do Pregoeiro designado pela **Portaria nº 0140/2021 - UNEMAT**, no uso de suas atribuições legais torna público para conhecimento dos interessados, que na Licitação Pública na Modalidade de **Pregão Eletrônico nº 0051/2021 - UNEMAT**, cujo objeto é **Selecionar Empresa de Engenharia - Área Elétrica, para execução dos serviços de READEQUAÇÃO DA REDE ELÉTRICA DE MÉDIA TENSÃO E IMPLANTAÇÃO DE RELIGADOR AUTOMÁTICO (RA) COM VISTAS A AMPLIAÇÃO DA CARGA INSTALADA NA REDE DE MÉDIA TENSÃO, para atender a demanda no Campus Universitário de Nova Xavantina da Universidade do**

Estado de Mato Grosso, no município de Nova Xavantina/MT, conforme quantidade e especificações constantes no anexo I do Edital. Processo: 103505/2021. O resultado da presente licitação foi declarado o seguinte:

Lote / Item	Empresa	Unid.	Quant.	Valor Unit.	Valor Total	Situação
001 / 1	M. DE SIQUEIRA SANTOS EIRELI-ME; CNPJ Nº 13.142.053/0001-99	UND	01	R\$ 342.208,82	R\$ 342.208,82	Habilitado Adjudicado

Cáceres/MT; 06 de dezembro de 2021.

Samuel Longo
Pregoeiro Oficial / Unemat

MT PAR

MT PARTICIPAÇÕES E PROJETOS S.A.

ATA DE REGISTRO DE PREÇOS Nº 001/2021/MTPAR

A MT PARTICIPAÇÕES E PROJETOS S.A - MT-PAR, inscrita no CNPJ/MF sob o nº 17.816.442/0001-03, com sede no Edifício Helbor Dual Business Office & Corporate, 5º andar, situado na Av. Dr. Hélio Ribeiro, nº 525, Alvorada, Cuiabá-MT, CEP: 78.048-250, neste ato representado pelo Presidente WENER KLESLEY DOS SANTOS, portador do RG nº 09670360 SSP/MT, inscrito no CPF 953.137.881-91, considerando a homologação da licitação na modalidade de pregão, na forma eletrônica, para registro de preços nº 008/2021/MTPAR, publicada no D.O.E nº 28.138 de 06/12/2021, RESOLVE registrar os preços da(s) empresa(s) indicada(s) e qualificada(s) nesta ATA, de acordo com a classificação por ela(s) alcançada(s) e na(s) quantidade(s) cotada(s), atendendo as condições previstas no edital, sujeitando-se as partes às normas constantes no Regulamento Interno de Licitações e Contratações da MT-PAR, na Lei 13.303/2016 e no capítulo III do Decreto Estadual 840/2017.

EMPRESA	FGC DISTRIBUIDORA DE COMBUSTÍVEIS LTDA
CNPJ	06.537.572/0001-90
ENDEREÇO	AV ULISSES POMPEU DE CAMPOS, Nº 1088, SALAS 03E 05, CENTRO-NORTE, VÁRZEA GRANDE/MT, CEP: 78.110-600.
REPRESENTANTE:	Nome: PEDRO FERREIRA GRANJA JUNIOR CPF: 268.344.148-78 RG: 23.435.564-5 SESP/SP
CONTATOS:	TELEFONE: (65) 3212-7900 EMAILS: PEDRO.GRANJA@FGCCOMBUSTIVEIS.COM.BR E NATHALIA.SOUSA@FGCCOMBUSTIVEIS.COM.BR

1. DO OBJETO

1.1. A presente Ata tem por objeto o registro de preços para a eventual aquisição de óleo diesel S-10, especificado(s) no(s) item(ns) 1 do lote único do Termo de Referência nº 51/2021/MTPAR, anexo IV do edital de Pregão Eletrônico nº 008/2021/MTPAR, que é parte integrante desta Ata, assim como a proposta vencedora, independentemente de transcrição.

2. DOS PREÇOS, ESPECIFICAÇÕES E QUANTITATIVOS

2.1. O percentual de desconto registrado, as especificações do objeto, a quantidade e as demais condições ofertadas na(s) proposta(s) são as que seguem:

ITEM	DESCRIÇÃO/ ESPECIFICAÇÃO	QTD TOTAL ESTIMADA DE LITROS	PREÇO MÉDIO - TABELA ANP MATO GROSSO (SETEMBRO/2021)
1	ÓLEO DIESEL S-10, EM ONFORMIDADE COM A EGISLAÇÃO DA AGÊNCIA NACIONAL DO PETRÓLEO, GÁS NATURAL E BIOCMBUSTÍVEIS - ANP EM VIGOR. LITRO.	500.000	R\$ 5,07
VALOR TOTAL ESTIMADO DE COMBUSTÍVEL (R\$)			R\$ 2.535.000,00
PERCENTUAL DE DESCONTO REGISTRADO			1,75 %

3. DA ADESAO À ATA DE REGISTRO DE PREÇOS

3.1. Não será admitida a adesão à ata de registro de preços decorrente do Pregão Eletrônico nº 008/2021/MTPAR.

4. VALIDADE DA ATA

4.1. A validade da Ata de Registro de Preços será de 12 meses, de 06/12/2021 06/12/2021, não podendo ser prorrogada.

5. REVISÃO E CANCELAMENTO

5.1. A MT-PAR realizará pesquisa de mercado periodicamente, a fim de verificar a vantajosidade do percentual de desconto registrados nesta Ata.

5.2. O percentual de desconto registrado não poderá ser reduzido, podendo apenas haver a eventual majoração.

5.3. Quando o desconto ofertado se tornar inferior ao praticado no mercado por motivo superveniente, a MT-PAR convocará o(s) fornecedor(es) para negociar(em) a majoração do desconto aos valores praticados pelo mercado.

5.4. O fornecedor que não aceitar majorar seu percentual de desconto ao valor praticado pelo mercado será liberado do compromisso assumido, sem aplicação de penalidade.

5.5. Quando o preço de mercado se tornar superior aos preços registrados e o fornecedor não puder cumprir o compromisso, a empresa gerenciadora gerenciador poderá:

5.5.1. liberar o fornecedor do compromisso assumido, caso a comunicação ocorra antes do pedido de fornecimento, e sem aplicação da penalidade se confirmada a veracidade dos motivos e comprovantes apresentados; e

5.5.2. convocar os demais fornecedores para assegurar igual oportunidade de negociação.

5.5.3. Não havendo êxito nas negociações, a empresa gerenciadora deverá proceder à revogação desta ata de registro de preços, adotando as medidas cabíveis para obtenção da contratação mais vantajosa.

5.6. O registro do fornecedor será cancelado quando:

5.6.1. descumprir as condições da ata de registro de preços;

5.6.2. não retirar a nota de empenho ou instrumento equivalente no prazo estabelecido pela MT-PAR, sem justificativa aceitável;

5.6.3. não aceitar majorar seu percentual de desconto registrado, na hipótese deste se tornar inferior àqueles praticados no mercado; ou

5.6.4. sofrer sanção administrativa cujo efeito torne-o proibido de celebrar contrato administrativo.

5.7. O cancelamento do registro de preços poderá ocorrer por fato superveniente, decorrente de caso fortuito ou força maior, que prejudique o cumprimento da ata, devidamente comprovados e justificados:

5.7.1. por razão de interesse público; ou

5.7.2. a pedido do fornecedor.

6. DAS PENALIDADES

6.1. O descumprimento da Ata de Registro de Preços ensejará aplicação das penalidades estabelecidas no Edital.

7. CONDIÇÕES GERAIS

7.1. O valor do combustível no momento da licitação e da assinatura da Ata de Registro de Preços e/ou contrato são usados apenas como parâmetro para incidência do percentual de desconto a ser aplicado sobre o preço médio do combustível estabelecidos pela ANP - Agência Nacional de Petróleo para o município de Cuiabá e serão utilizados para composição do saldo da ARP e do(s) contrato(s).

7.2. O preço unitário considerado para o fornecimento do combustível será o preço médio semanal ao consumidor para o município de Cuiabá, estado do Mato Grosso, divulgado pela ANP, deduzido do desconto ofertado na proposta da licitante vencedora.

7.2.1. O preço médio semanal dos combustíveis ao consumidor do município de Cuiabá, estado do Mato Grosso é divulgado pela ANP, por meio da tabela constante do endereço eletrônico: https://preco.anp.gov.br/include/Resumo_Semanal_Index.asp (ou outro meio oficial da ANP de divulgação de preços médios semanais).

7.2.2. A referida tabela será fornecida quando da requisição/ ordem de fornecimento enviada para a CONTRATADA pela MT-PAR, a qual deverá ser utilizado como referência para aplicação do desconto registrado e posterior emissão da Nota Fiscal.

7.3. As condições gerais do fornecimento, tais como os prazos para entrega e recebimento do objeto, as obrigações da MT-PAR e do fornecedor registrado, penalidades e demais condições do ajuste, encontram-se definidos edital do Pregão Eletrônico nº 008/2021/MTPAR e seus anexos, em especial no Termo de Referência nº 51/2021/MTPAR.

7.4. Em caso de conflito entre as disposições da Lei nº 13.303/2016, do Regulamento Interno de Licitações e Contratações da MT-PAR e do Capítulo III do Decreto Estadual 840/2017, são soberanas as disposições da Lei nº 13.303/2016 e do Regulamento.

Cuiabá-MT, 06 de dezembro de 2021

FGC DISTRIBUIDORA DE COMBUSTÍVEIS LTDA
PEDRO FERREIRA GRANJA JUNIOR

MT PARTICIPAÇÕES E PROJETOS S.A - MT-PAR
WENER SANTOS

PROCURADORIA GERAL DE JUSTIÇA

ERRATA AO EDITAL

Edital nº: 100/2021-MP/MT. **Modalidade:** PREGÃO ELETRÔNICO
Tipo: MENOR PREÇO. **Objeto da Licitação:** CONTRATAÇÃO DE EMPRESA ESPECIALIZADA PARA FORNECIMENTO E INSTALAÇÃO DE ELEVADORES PARA ATENDER AS NECESSIDADES DA NOVA SEDE DAS PROMOTORIAS DE JUSTIÇA DA COMARCA DE VÁRZEA GRANDE-MT E DO ANEXO II DA PROCURADORIA-GERAL DE JUSTIÇA DO ESTADO DE MATO GROSSO, CONFORME ESPECIFICAÇÕES E QUANTIDADES CONSTANTES NO TERMO DE REFERÊNCIA - ANEXO I DO EDITAL.

A Gerência de Licitações torna público **Errata ao Edital** do Pregão Eletrônico nº 100/2021:

NO EDITAL, Onde se lê:

11.3. O lance deverá ser ofertado pelo valor do ITEM.

Leia-se:

11.3. O lance deverá ser ofertado pelo valor global do ITEM.

Os demais itens do Edital em referência permanecem inalterados, mantém-se a licitação na mesma data e horário previamente divulgados (art. 21, §4º, da Lei 8.666/93).

Cuiabá/MT, 06 de dezembro de 2021.

Milton do Prado Gunthen Junior
 Gerente de Licitações

ATO DE INEXIGIBILIDADE DE LICITAÇÃO Nº 056/2021

A Procuradoria Geral de Justiça do Estado de Mato Grosso, por intermédio da Subprocuradoria-Geral de Justiça Administrativa do Ministério Público, considerando estarem presentes nos autos do processo administrativo GEDOC nº 20.14.0001.0004656/2021-35, os pressupostos legais autorizativos que regem a matéria, RATIFICA e torna pública, a contratação, por **INEXIGIBILIDADE DE LICITAÇÃO**, da empresa ABACO TECNOLOGIA

DE INFORMAÇÃO LTDA, CNPJ 37.432.689/0001-33, sediada na Rua Barão de Melgaço, 3726, Andar 01, Bairro Centro Norte, Cuiabá/MT, para a contratação de empresa especializada para prestação de serviço de manutenção evolutiva e corretiva nos sistemas E-jade, Quartzo e E-prestação, pelo período de 24 (vinte e quatro) meses e serviço especializado sob demanda de suporte técnico, suporte à infraestrutura e/ou desenvolvimento, na quantidade de 9400 (nove mil e quatrocentas) UST. Valor da contratação: R\$ 1.120.320,00 (um milhão cento e vinte mil e trezentos e vinte reais). Dotação orçamentária: Projeto/Atividade: 2009.9900, Fonte: 100/300, Natureza da Despesa: 3390.4000. A presente inexigibilidade de licitação está fundamentada nos termos do artigo 25, inciso I, da Lei Federal nº 8.666/93.

Cuiabá/MT, 03 de dezembro de 2021.

Esther Louise Asvolinsque Peixoto
 Subprocuradora-Geral de Justiça Administrativa

EXTRATO DE TERMO DE DOAÇÃO

Processo (GEDOC): 20.14.0001.0003095/2021-84. **Espécie:** Termo de Doação nº 27/2021. **Doador:** FUNDO BRASILEIRO PARA A BIODIVERSIDADE - FUNBIO, CNPJ/MF nº 03.537.443/0001-04. **Donatário:** MINISTÉRIO PÚBLICO DO ESTADO DE MATO GROSSO, por intermédio da PROCURADORIA GERAL DE JUSTIÇA, CNPJ/MF nº 14.921.092/0001-57. **Objeto:** Doação ao Donatário, pelo Doador, dos bens descritos no Anexo I do Termo de Doação, para serem utilizados na execução do Programa Redd Early Movers, em Mato Grosso, doravante simplesmente denominado Programa REM no Mato Grosso e, mais especificamente, nas Secretarias de Estado do Mato Grosso ou instituições destinatárias designadas pela Secretaria de Estado de Meio Ambiente -SEMA, indicadas no mesmo Anexo I. **Assinado:** No Rio de Janeiro/RJ, 02 de dezembro de 2021. **Assinam:** Rosa Maria Lemos de Sá - Secretária Geral do Funbio e Esther Louise Asvolinsque Peixoto - Subprocuradora-Geral de Justiça Administrativa do MPMT.

RESULTADO DE LICITAÇÃO

A **PROCURADORIA GERAL DE JUSTIÇA DO ESTADO DE MATO GROSSO**, por intermédio de seu Pregoeiro Oficial, designado pela Portaria nº 149/2021-PGJ/MP-MT, de 10 de março de 2021, publicada no DOE/MPMT do dia 11 de março de 2021, torna público o resultado da licitação, conforme abaixo:

Processo Administrativo	20.14.0001.0004703/2021-27
Edital	090/2021
Modalidade	Pregão Eletrônico
Data da abertura e julgamento	01/12/2021 às 09h30min

Objeto: REGISTRO DE PREÇOS PARA FUTURA E EVENTUAL AQUISIÇÃO DE BENS MOBILIÁRIOS, INCLUINDO MONTAGEM, PARA ATENDER AS DEMANDAS DESTA PROCURADORIA-GERAL DE JUSTIÇA E DEMAIS PROMOTORIAS DE JUSTIÇA DO INTERIOR DO ESTADO DE MATO GROSSO, DE ACORDO COM AS QUANTIDADES e ESPECIFICAÇÕES CONTIDAS NO TERMO DE REFERÊNCIA - ANEXO I DO EDITAL.

GRUPO	ITEM	DESCRIÇÃO Modelo: Focus - Marca: Milan	EMPRESA VENCEDORA	UND	QTD	VALOR (R\$)	
						UNITÁRIO	TOTAL
01	01	MESA GERENTE, TAMPOS, CARACTERÍSTICAS CONFORME TERMO DE REFERÊNCIA - ANEXO I Medidas Gav.: 432x500x620mm. Medidas: 2000x1800x900x600x730mm. Obs.: As medidas poderão variar em até 5%. Garantia mínima de 12 (doze) meses. Atender as normas da ABNT.	MILANFLEX INDUSTRIA E COMERCIO DE MOVEIS E EQUIPAMENTOS CNPJ nº. 86.729.324/0002-61	Unid.	140	R\$ 1.877,08	R\$ 262.791,20
	02	MESA DE REUNIÃO CIRCULAR, TAMPO, CARACTERÍSTICAS CONFORME TERMO DE REFERÊNCIA - ANEXO I Medidas: 1000x730mm. Obs.: As medidas poderão variar em até 5%. Garantia mínima de 12 (doze) meses. Atender as normas da ABNT.			110	R\$ 885,50	R\$ 97.405,00
	03	MESA DE REUNIÃO TIPO BOTE, TAMPO, CARACTERÍSTICAS CONFORME TERMO DE REFERÊNCIA - ANEXO I Medidas: 3200x1200x730mm. Obs.: As medidas poderão variar em até 5%. Garantia mínima de 12 (doze) meses. Atender as normas da ABNT.			20	R\$ 3.505,20	R\$ 70.104,00
	04	MESA DE REUNIÃO TIPO BOTE, TAMPO, CARACTERÍSTICAS CONFORME TERMO DE REFERÊNCIA - ANEXO I Medidas: 2200x1200x730mm. Obs.: As medidas poderão variar em até 5%. Garantia mínima de 12 (doze) meses. Atender as normas da ABNT.			30	R\$ 2.210,66	R\$ 66.319,80
	05	MESA LINEAR, CARACTERÍSTICAS CONFORME TERMO DE REFERÊNCIA -- ANEXO I Medidas: 1200x600x730mm Medidas com tolerância de até +-5%. Garantia mínima de 12 (doze) meses. Atender as normas da ABNT.			320	R\$ 579,60	R\$ 185.472,00
	06	MESA L, CARACTERÍSTICAS CONFORME TERMO DE REFERÊNCIA - ANEXO I Medidas: 1200x1200x600x730mm. Obs.: As medidas poderão variar em até 5%. Garantia mínima de 12 (doze) meses. Atender as normas da ABNT.			320	R\$ 996,46	R\$ 318.867,20
	07	MESA L, CARACTERÍSTICAS CONFORME TERMO DE REFERÊNCIA - ANEXO I Medidas: 1350x1350x600x730mm. Obs.: As medidas poderão variar em até 5%. Garantia mínima de 12 (doze) meses. Atender as normas da ABNT.			320	R\$ 1.066,75	R\$ 341.360,00
	08	ARMÁRIO ALTO 4 PORTAS, CARACTERÍSTICAS CONFORME TERMO DE REFERÊNCIA - ANEXO I Medidas: 800x472x1600mm. Obs.: As medidas poderão variar em até 5%. Garantia mínima de 12 (doze) meses. Atender as normas da ABNT.			220	R\$ 1.679,00	R\$ 369.380,00
	09	ARMÁRIO ALTO, CARACTERÍSTICAS CONFORME TERMO DE REFERÊNCIA - ANEXO I Medidas: 800x472x1600mm. Obs.: As medidas poderão variar em até 5%. Garantia mínima de 12 (doze) meses. Atender as normas da ABNT.			380	R\$ 1.007,40	R\$ 382.812,00
	10	ARMÁRIO BAIXO, CARACTERÍSTICAS CONFORME TERMO DE REFERÊNCIA - ANEXO I Medidas: 800x472x730mm Obs.: As medidas poderão variar em até 5%. Garantia mínima de 12 (doze) meses. Atender as normas da ABNT.			350	R\$ 595,70	R\$ 208.495,00
	11	GAVETEIRO MÓVEL, CARACTERÍSTICAS CONFORME TERMO DE REFERÊNCIA -- ANEXO I Medidas: 430x500x620mm Obs.: As medidas poderão variar em até 5%. Garantia mínima de 12 (doze) meses. Atender as normas da ABNT.			600	R\$ 713,00	R\$ 427.800,00

VALOR TOTAL REGISTRADO:

R\$ 2.730.806,20

Valor Total Registrado: **R\$ 2.730.806,20 (Dois milhões setecentos e trinta mil, oitocentos e seis reais e vinte centavos).**

Cuiabá/MT, 02 de dezembro de 2021.

THIAGO ATAIDE DE OLIVEIRA RODRIGUES

Pregoeiro Oficial

**TERMO DE HOMOLOGAÇÃO
PREGÃO ELETRÔNICO Nº 090/2021**

A Procuradoria Geral de Justiça do Estado de Mato Grosso, por intermédio do seu Pregoeiro Oficial, designado pela Portaria nº 149/2021-PGJ/MP-MT, de 10 de março de 2021, publicada no D.O.E. de 11 de Março de 2021, adjudicou o objeto do procedimento licitatório e a Subprocuradora-geral de Justiça Administrativa, no uso de suas atribuições e em conformidade com o contido nos autos do processo administrativo autuado sob o Gedoc nº 20.14.0001.0004703/2021-27, **HOMOLOGA** o resultado do procedimento licitatório Pregão Eletrônico nº 090/2021, o qual tem por objeto **REGISTRO DE PREÇOS PARA FUTURA E EVENTUAL AQUISIÇÃO DE BENS MOBILIÁRIOS, INCLUINDO MONTAGEM, PARA ATENDER AS DEMANDAS DESTA PROCURADORIA-GERAL DE JUSTIÇA E DEMAIS PROMOTORIAS DE JUSTIÇA DO INTERIOR DO ESTADO DE MATO GROSSO, DE ACORDO COM AS QUANTIDADES e ESPECIFICAÇÕES CONTIDAS NO TERMO DE REFERÊNCIA - ANEXO I DO EDITAL** conforme consta no quadro Resultado de Licitação.

Cuiabá/MT, 02 de dezembro de 2021.

Esther Louise Asvolinsque Peixoto

Subprocuradora-Geral de Justiça Administrativa

DEFENSORIA PÚBLICA

EXTRATO DO CONTRATO Nº 121/2021/DP/MT

Processo nº: 13860/2021**Contratante: DEFENSORIA PÚBLICA DO ESTADO DE MATO GROSSO.****Contratada: SUBLYME DISTRIBUIDORA DE MOVEIS EIRELI****Objeto:** O presente contrato tem por objeto a contratação de empresa especializada no fornecimento de cadeiras ergonômicas com encosto de cabeça, para de atender às necessidades da Defensoria Pública do Estado de Mato Grosso - Núcleo de Alto Garças MT.**Vigência:** Este instrumento vigorará, até a data de 04/05/2022, contados a partir da data da sua assinatura, tendo eficácia legal após a publicação do seu extrato no Diário Oficial do Estado.**Data da assinatura:** 03/12/2021**Valor:** O valor total do presente contrato é de R\$ **2.200,00** (dois mil e duzentos reais).**Dotação Orçamentária:** 10101.0001.03.422.405.2336.0500.449000000.100.1.1**Elemento de despesa:** 52**Fundamento Legal:** Lei nº. 8.666/93, Lei 10.520/02, Decreto Federal nº 10.024/2019, Decreto Estadual 840/17 e todas alterações posteriores.**Assinam:** Primeiro Subdefensor Público Geral - Rogério Borges Freitas, Rep. Legal da empresa Giovanni Cruz Correa.**Fiscais do Contrato:** 121/2021**Portaria** 1450/2021**Fiscal titular:** Agnaldo Ferreira dos Santos**Autoridade Designante:** Primeiro Subdefensor Público Geral - Dr. Rogério Borges Freitas.

EXTRATO DO CONTRATO Nº 120/2021/DP/MT

Processo nº: 13860/2021**Contratante: DEFENSORIA PÚBLICA DO ESTADO DE MATO GROSSO.****Contratada: SERRA MOBILE INDUSTRIA E COMERCIO LTDA****Objeto:** O presente contrato tem por objeto a contratação de empresa especializada no fornecimento de cadeiras ergonômicas sem encosto de cabeça, para atender às necessidades da Defensoria Pública do Estado de Mato Grosso - Núcleo de Alto Garças**Vigência:** Este instrumento vigorará, por 12 (doze) meses, contados a partir da data da sua assinatura, tendo eficácia legal após a publicação do seu extrato no Diário Oficial do Estado.**Data da assinatura:** 03/12/2021**Valor:** O valor total do presente contrato é de R\$ 2.780,00 (dois mil e setecentos e oitenta reais).**Dotação Orçamentária:** 10101.0001.03.422.405.2336.1200.44900000.100.100.100.1.1**Elemento de despesa:** 52**Fundamento Legal:** Lei nº. 8.666/93, Lei 10.520/02, Decreto Federal nº 10.024/2019, Decreto Estadual 840/17 e todas alterações posteriores.**Assinam:** Primeiro Subdefensor Público Geral - Rogério Borges Freitas, Rep. Legal da empresa Gustavo Tonet Bassani.**Fiscais do Contrato:** 120/2021**Portaria** 1450/2021**Fiscal titular:** Agnaldo Ferreira dos Santos**Autoridade Designante:** Primeiro Subdefensor Público Geral - Dr. Rogério Borges Freitas.

EXTRATO DO CONTRATO Nº 127/2021/DP/MT

Processo nº: 13640/2021**Contratante: DEFENSORIA PÚBLICA DO ESTADO DE MATO GROSSO.****Contratada: NM CONFECÇÕES LTDA****Objeto:** O presente contrato tem por objeto a contratação de empresa especializada no fornecimento de persianas, para atender as necessidades da Defensoria Pública do Estado de Mato Grosso.**Vigência:** Este instrumento vigorará, por 12 (doze) meses, contados a partir da data da sua assinatura, tendo eficácia legal após a publicação do seu extrato no Diário Oficial do Estado.**Data da assinatura:** 06/12/2021**Valor:** O valor total do presente contrato é de R\$ 11.272,03 (onze mil duzentos e setenta e dois reais e três centavos).**Dotação Orçamentária:** 10101.0001.03.122.036.2005.9900.339000000.100.8.1**Elemento de despesa:** 30**Fundamento Legal:** Lei Federal nº 8.666/93, Lei Federal nº 10.520/02, Lei Federal nº 12.846/2013, Decreto Federal nº 10.024/2019, Lei Federal nº 10.406/2002, Lei Estadual nº 11.123/2020 e dos Decretos Estaduais nº

840/2017, 8.199/2006, 572/2016 e todas alterações posteriores.

Assinam: Primeiro Subdefensor Público Geral - Rogério Borges Freitas, Rep. Legal da empresa Habib El Moallem.**Fiscais do Contrato:** 127/2021**Portaria** 01458/2021**Fiscal titular:** Andréa Castro Rotta Barreto.**Autoridade Resignante:** Primeiro Subdefensor Público Geral - Dr. Rogério Borges Freitas.

EXTRATO DO CONTRATO Nº 128/2021/DP/MT

Processo nº: 9389/2021**Contratante: DEFENSORIA PÚBLICA DO ESTADO DE MATO GROSSO.****Contratada: SUBLYME DISTRIBUIDORA DE MOVEIS EIRELI****Objeto:** Presente contrato tem por objeto a contratação de empresa especializada no fornecimento de mobiliário, para atender as necessidades da Defensoria Pública do Estado de Mato Grosso- Núcleo de Vila Bela da Santíssima Trindade.**Vigência:** Este instrumento vigorará, até a data de 03/08/2022, contados a partir da data da sua assinatura, tendo eficácia legal após a publicação do seu extrato no Diário Oficial do Estado**Data da assinatura:** 06/12/2021**Valor:** O valor total do presente contrato é de R\$ 470,00 (quatrocentos e setenta reais).**Dotação Orçamentária:** 10101.0001.03.422.405.2336.0600.449000000.100.1.1**Elemento de despesa:** 52**Fundamento Legal:** Lei nº. 8.666/93, Lei 10.520/02, Decreto Federal nº 10.024/2019, Decreto Estadual 840/17 e todas alterações posteriores.**Assinam:** Primeiro Subdefensor Público Geral - Rogério Borges Freitas, Rep. Legal da empresa Giovanni Cruz Correa.**Fiscais do Contrato:** 128/2021**Portaria** 1459/2021**Fiscal titular:** Agnaldo Ferreira dos Santos**Autoridade Designante:** Primeiro Subdefensor Público Geral - Dr. Rogério Borges Freitas.

EXTRATO DO CONTRATO Nº 129/2021/DP/MT

Processo nº: 9389/2021**Contratante: DEFENSORIA PÚBLICA DO ESTADO DE MATO GROSSO.****Contratada: SUBLYME DISTRIBUIDORA DE MOVEIS EIRELI****Objeto:** O presente contrato tem por objeto a contratação de empresa especializada no fornecimento de cadeiras ergonômicas com encosto de cabeça, para de atender às necessidades da Defensoria Pública do Estado de Mato Grosso - Núcleo de Vila Bela da Santíssima Trindade.**Vigência:** Este instrumento vigorará, até a data de 04/05/2022, contados a partir da data da sua assinatura, tendo eficácia legal após a publicação do seu extrato no Diário Oficial do Estado**Data da assinatura:** 06/12/2021**Valor:** O valor total do presente contrato é de R\$ **2.200,00** (dois mil e duzentos reais).**Dotação Orçamentária:** 10101.0001.03.422.405.2336.1200.449000000.100.1.1**Elemento de despesa:** 52**Fundamento Legal:** Lei nº. 8.666/93, Lei 10.520/02, Decreto Federal nº 10.024/2019, Decreto Estadual 840/17 e todas alterações posteriores.**Assinam:** Primeiro Subdefensor Público Geral - Rogério Borges Freitas, Rep. Legal da empresa Giovanni Cruz Correa.**Fiscais do Contrato:** 129/2021**Portaria** 1459/2021**Fiscal titular:** Agnaldo Ferreira dos Santos**Autoridade Designante:** Primeiro Subdefensor Público Geral - Dr. Rogério Borges Freitas.

EXTRATO DO CONTRATO Nº 132/2021/DP/MT

Processo nº: 9389/2021**Contratante: DEFENSORIA PÚBLICA DO ESTADO DE MATO GROSSO.****Contratada: ERICA DE FÁTIMA GENTIL****Objeto:** O presente contrato tem por objeto a contratação de empresa especializada no fornecimento de cadeiras, para atender as necessidades da Defensoria Pública do Estado de Mato Grosso.**Vigência:** Este instrumento vigorará, por 12 (doze) meses, contados a partir da data da sua assinatura, tendo eficácia legal após a publicação do seu extrato no Diário Oficial do Estado.**Data da assinatura:** 06/12/2021

Valor: O valor total do presente contrato é de R\$ 1.284,00 (um mil e duzentos e oitenta e quatro reais).

Dotação Orçamentária: 10101.0001.03.422.405.2336.0200.449 000000.100.1.1

Elemento de despesa: 52

Fundamento Legal: Lei nº. 8.666/93, Lei 10.520/02, Decreto Federal nº 10.024/2019, Decreto Estadual 840/17 e todas alterações posteriores.

Assinam: Primeiro Subdefensor Público Geral - Rogério Borges Freitas, Rep. Legal da empresa Erica de Fatima Gentil.

Fiscais do Contrato: 132/2021

Portaria 1459/2021

Fiscal titular: Agnaldo Ferreira dos Santos

Autoridade Designante: Primeiro Subdefensor Público Geral - Dr. Rogério Borges Freitas.

EXTRATO DO CONTRATO Nº 131/2021/DP/MT

Processo nº: 9389/2021

Contratante: DEFENSORIA PÚBLICA DO ESTADO DE MATO GROSSO.

Contratada: SERRA MOBILE INDUSTRIA E COMERCIO LTDA

Objeto: O presente contrato tem por objeto a contratação de empresa especializada no fornecimento de cadeiras ergonômicas sem encosto de cabeça, para atender às necessidades da Defensoria Pública do Estado de Mato Grosso.

Vigência: Este instrumento vigorará, por 12 (doze) meses, contados a partir da data da sua assinatura, tendo eficácia legal após a publicação do seu extrato no Diário Oficial do Estado.

Data da assinatura: 06/12/2021

Valor: O valor total do presente contrato é de R\$ 2.780,00 (dois mil e setecentos e oitenta reais).

Dotação Orçamentária: 10101.0001.03.422.405.2336.1200.449 000000.100.1.1

Elemento de despesa: 52

Fundamento Legal: Lei nº. 8.666/93, Lei 10.520/02, Decreto Federal nº 10.024/2019, Decreto Estadual 840/17 e todas alterações posteriores.

Assinam: Primeiro Subdefensor Público Geral - Rogério Borges Freitas, Rep. Legal da empresa Gustavo Tonet Bassani.

Fiscais do Contrato: 131/2021

Portaria 1459/2021

Fiscal titular: Agnaldo Ferreira dos Santos

Autoridade Designante: Primeiro Subdefensor Público Geral - Dr. Rogério Borges Freitas.

EXTRATO DO CONTRATO Nº 130/2021/DP/MT

Processo nº: 9389/2021

Contratante: DEFENSORIA PÚBLICA DO ESTADO DE MATO GROSSO.

Contratada: LAYOUT MOVEIS PARA ESCRITORIO LTDA- EPP

Objeto: O presente contrato tem por objeto a aquisição de mobiliário para atender a Defensoria Pública do Estado de Mato Grosso- Núcleo de Vila Bela da Santíssima Trindade

Vigência: Este instrumento vigorará, por 12 (doze) meses, contados a partir da data da sua assinatura, tendo eficácia legal após a publicação do seu extrato no Diário Oficial do Estado.

Data da assinatura: 06/12/2021

Valor: valor total do presente contrato é de R1.845,00 (um mil e oitocentos e quarenta e cinco reais).

Dotação Orçamentária: 10101.0001.03.422.405.2336.1200.449 000000.100.1.1

Elemento de despesa: 52

Fundamento Legal: Lei nº. 8.666/93, Lei 10.520/02, Decreto Federal nº 10.024/2019, Decreto Estadual 840/17 e todas alterações posteriores.

Assinam: Primeiro Subdefensor Público Geral - Rogério Borges Freitas, Rep. Legal da empresa Marcos Ricardo Costi.

Fiscais do Contrato: 130/2021

Portaria 1459/2021

Fiscal titular: Agnaldo Ferreira dos Santos

Autoridade Designante: Primeiro Subdefensor Público Geral - Dr. Rogério Borges Freitas.

EXTRATO DO CONTRATO Nº 134/2021/DP/MT

Processo nº: 9389/2021

Contratante: DEFENSORIA PÚBLICA DO ESTADO DE MATO GROSSO.

Contratada: LEFTEC COMERCIO E SERVIÇOS LTDA

Objeto: O presente contrato tem por objeto a contratação de empresa especializada no fornecimento de cadeiras tipo longarinas de 03 lugares sem braço, para atender as necessidades da Defensoria Pública do Estado de Mato Grosso- Núcleo de Vila Bela da Santíssima Trindade

Vigência: Este instrumento vigorará, por 12 (doze) meses, contados a partir da data da sua assinatura, tendo eficácia legal após a publicação do

seu extrato no Diário Oficial do Estado.

Data da assinatura: 06/12/2021

Valor: O valor total do presente contrato é de R\$ 717,17 (setecentos e dezessete reais e dezessete centavos).

Dotação Orçamentária: 10101.0001.03.422.405.2336.1200.449 000000.100.1.1

Elemento de despesa: 52

Fundamento Legal: Lei nº. 8.666/93, Lei 10.520/02, Decreto Federal nº 10.024/2019, Decreto Estadual 840/17 e todas alterações posteriores.

Assinam: Primeiro Subdefensor Público Geral - Rogério Borges Freitas, Rep. Legal da empresa Vanessa Aparecida Veiga Alves.

Fiscais do Contrato: 134/2021

Portaria 1459/2021

Fiscal titular: Agnaldo Ferreira dos Santos

Autoridade Designante: Primeiro Subdefensor Público Geral - Dr. Rogério Borges Freitas.

EXTRATO DO CONTRATO Nº 133/2021/DP/MT

Processo nº: 9389/2021

Contratante: DEFENSORIA PÚBLICA DO ESTADO DE MATO GROSSO.

Contratada: FACILLITA SOLUÇÕES CORPORATIVAS LTDA

Objeto: O presente contrato tem por objeto a contratação de empresa especializada no fornecimento de mobiliário (mesa ilha com gavetas), para atender as necessidades da Defensoria Pública do Estado de Mato Grosso - Núcleo de Vila Bela da Santíssima Trindade

Vigência: Este instrumento vigorará, por 12 (doze) meses, contados a partir da data da sua assinatura, tendo eficácia legal após a publicação do seu extrato no Diário Oficial do Estado

Data da assinatura: 06/12/2021

Valor: valor total do presente contrato é de R\$ 2.170,00 (dois mil e cento e setenta reais).

Dotação Orçamentária: 10101.0001.03.422.405.2336.1200.449 000000.100.1.1

Elemento de despesa: 52

Fundamento Legal: Lei nº. 8.666/93, Lei 10.520/02, Decreto Federal nº 10.024/2019, Decreto Estadual 840/17 e todas alterações posteriores.

Assinam: Primeiro Subdefensor Público Geral - Rogério Borges Freitas, Rep. Legal da empresa Douglas Maikon Zigovski.

Fiscais do Contrato: 133/2021

Portaria 1459/2021

Fiscal titular: Agnaldo Ferreira dos Santos

Autoridade Designante: Primeiro Subdefensor Público Geral - Dr. Rogério Borges Freitas.

EXTRATO DO CONTRATO Nº 095/2021/DP/MT

Processo nº: 4630/2021

Contratante: DEFENSORIA PÚBLICA DO ESTADO DE MATO GROSSO.

Contratada: FACILLITA SOLUÇÕES CORPORATIVAS LTDA

Objeto: O presente contrato tem por objeto a contratação de empresa especializada no fornecimento de mobiliário para atender as necessidades da Defensoria Pública do Estado de Mato Grosso - Núcleo de Nova Xavantina.

Vigência: Este instrumento vigorará, por 12 (doze) meses, contados a partir da data da sua assinatura, tendo eficácia legal após a publicação do seu extrato no Diário Oficial do Estado.

Data da assinatura: 03/12/2021

Valor: O valor total do presente contrato é de R\$ 1.085,00 (um mil e oitenta e cinco reais).

Dotação Orçamentária: 10101.0001.03.422.405.2336.1200.449 000000.100.1.1

Elemento de despesa: 52

Fundamento Legal: Lei nº. 8.666/93, Lei 10.520/02, Decreto Federal nº 10.024/2019, Decreto Estadual 840/17 e todas alterações posteriores.

Assinam: Primeiro Subdefensor Público Geral - Rogério Borges Freitas, Rep. Legal da empresa Douglas Maikon Zigovski.

Fiscais do Contrato: 095/2021

Portaria 1449/2021

Fiscal titular: Agnaldo Ferreira dos Santos

Autoridade Designante: Primeiro Subdefensor Público Geral - Dr. Rogério Borges Freitas.

EXTRATO DO CONTRATO Nº 096/2021/DP/MT

Processo nº: 4630/2021

Contratante: DEFENSORIA PÚBLICA DO ESTADO DE MATO GROSSO.

Contratada: LAYOUT MÓVEIS PARA ESCRITORIO LTDA-EPP

Objeto: O presente contrato tem por objeto a aquisição de mobiliário para atender a Defensoria Pública do Estado de Mato Grosso- Núcleo-Nova Xavantina

Vigência: Este instrumento vigorará, por 12 (doze) meses, contados a

partir da data da sua assinatura, tendo eficácia legal após a publicação do seu extrato no Diário Oficial do Estado.

Data da assinatura: 03/12/2021

Valor: O valor total do presente contrato é de R\$ **1.845,00** (um mil oitocentos e quarenta e cinco reais).

Dotação Orçamentária: 10101.0001.03.422.405.2336.1200.449 000000.100.1.1

Elemento de despesa: 52

Fundamento Legal: Lei Federal nº 8.666/93, Lei Federal nº 10.520/02, Lei Federal nº 12.846/2013, Decreto Federal nº 10.024/2019, Lei Federal nº 10.406/2002, Lei Estadual nº 11.123/2020 e dos Decretos Estaduais nº 840/2017, 8.199/2006, 572/2016 e todas alterações posteriores.

Assinam: Primeiro Subdefensor Público Geral - Rogério Borges Freitas, Rep. Legal da empresa Marcos Ricardo Costi.

Fiscais do Contrato: 096/2021

Portaria: 01449/2021

Fiscal titular: Agnaldo Ferreira dos Santos

Autoridade Designante: Primeiro Subdefensor Público Geral - Dr. Rogério Borges Freitas.

EXTRATO DO CONTRATO Nº 097/2021/DP/MT

Processo nº: 4630/2021

Contratante: DEFENSORIA PÚBLICA DO ESTADO DE MATO GROSSO.

Contratada: *SUBLYME DISTRIBUIDORA DE MOVEIS EIRELI*

Objeto: O presente contrato tem por objeto a aquisição de mobiliário para atender a Defensoria Pública do Estado de Mato Grosso- **Núcleo-Nova Xavantina**

Vigência: Este instrumento vigorará, por 12 (doze) meses, contados a partir da data da sua assinatura, tendo eficácia legal após a publicação do seu extrato no Diário Oficial do Estado.

Data da assinatura: 03/12/2021

Valor: O valor total do presente contrato é de R\$ **470,00** (quatrocentos e setenta reais).

Dotação Orçamentária: 10101.0001.03.422.405.2336.1200.449 000000.100.1.1

Elemento de despesa: 52

Fundamento Legal: Lei Federal nº 8.666/93, Lei Federal nº 10.520/02, Lei Federal nº 12.846/2013, Decreto Federal nº 10.024/2019, Lei Federal nº 10.406/2002, Lei Estadual nº 11.123/2020 e dos Decretos Estaduais nº 840/2017, 8.199/2006, 572/2016 e todas alterações posteriores

Assinam: Primeiro Subdefensor Público Geral - Rogério Borges Freitas, Rep. Legal da empresa Giovani Cruz Correa.

Fiscais do Contrato: 097/2021

Portaria: 01449/2021

Fiscal titular: Agnaldo Ferreira dos Santos.

Autoridade Designante: Primeiro Subdefensor Público Geral - Dr. Rogério Borges Freitas.

EXTRATO DO CONTRATO Nº 098/2021/DP/MT

Processo nº: 4630/2021

Contratante: DEFENSORIA PÚBLICA DO ESTADO DE MATO GROSSO.

Contratada: *SUBLYME DISTRIBUIDORA DE MOVEIS EIRELI*

Objeto: O presente contrato tem por objeto a aquisição de mobiliário para atender a Defensoria Pública do Estado de Mato Grosso- **Núcleo-Nova Xavantina**

Vigência: Este instrumento vigorará, até a data de 04/05/2022, contados a partir da data da sua assinatura, tendo eficácia legal após a publicação do seu extrato no Diário Oficial do Estado.

Data da assinatura: 03/12/2021

Valor: O valor total do presente contrato é de R\$ **2.200,00** (dois mil e duzentos reais).

Dotação Orçamentária: 10101.0001.03.422.405.2336.1200.449 000000.100.1.1

Elemento de despesa: 52

Fundamento Legal: Lei nº 8.666/93, Lei 10.520/02, Decreto Federal nº 10.024/2019, Decreto Estadual 840/17 e todas alterações posteriores.

Assinam: Primeiro Subdefensor Público Geral - Rogério Borges Freitas, Rep. Legal da empresa Giovani Cruz Correa.

Fiscais do Contrato: 098/2021

Portaria: 01449/2021

Fiscal titular: Agnaldo Ferreira dos Santos.

Autoridade Designante: Primeiro Subdefensor Público Geral - Dr. Rogério Borges Freitas.

EXTRATO DO CONTRATO Nº 099/2021/DP/MT

Processo nº: 4630/2021

Contratante: DEFENSORIA PÚBLICA DO ESTADO DE MATO GROSSO.

Contratada: *SERRA MOBILE INDUSTRIA E COMERCIO LTDA.*

Objeto: O presente contrato tem por objeto a contratação de empresa especializada no fornecimento de cadeiras ergonômicas sem encosto de cabeça, para atender às necessidades da Defensoria Pública do Estado de Mato Grosso - **Núcleo de Nova Xavantina.**

Vigência: Este instrumento vigorará, por 12 (doze) meses, contados a partir da data da sua assinatura, tendo eficácia legal após a publicação do seu extrato no Diário Oficial do Estado.

Data da assinatura: 03/12/2021

Valor: O valor total do presente contrato é de R\$ **1.450,00** (um mil quatrocentos e cinquenta reais).

Dotação Orçamentária: 10101.0001.03.422.405.2336.1200.449 000000.100.1.1

Elemento de despesa: 52

Fundamento Legal: Lei nº 8.666/93, Lei 10.520/02, Decreto Federal nº 10.024/2019, Decreto Estadual 840/17 e todas alterações posteriores.

Assinam: Primeiro Subdefensor Público Geral - Rogério Borges Freitas, Rep. Legal da empresa Gustavo Tonet Bassani.

Fiscais do Contrato: 099/2021

Portaria: 01449/2021

Fiscal titular: Agnaldo Ferreira dos Santos.

Autoridade Designante: Primeiro Subdefensor Público Geral - Dr. Rogério Borges Freitas.

EXTRATO DO CONTRATO Nº 100/2021/DP/MT

Processo nº: 4630/2021

Contratante: DEFENSORIA PÚBLICA DO ESTADO DE MATO GROSSO.

Contratada: *ERICA DE FÁTIMA GENTIL.*

Objeto: O presente contrato tem por objeto a contratação de empresa especializada no fornecimento de cadeira tipo secretaria fixa quatro pés sem braços, para atender as necessidades da Defensoria Pública do Estado de Mato Grosso - **Núcleo de Nova Xavantina.**

Vigência: Este instrumento vigorará, por 12 (doze) meses, contados a partir da data da sua assinatura, tendo eficácia legal após a publicação do seu extrato no Diário Oficial do Estado.

Data da assinatura: 03/12/2021

Valor: O valor total do presente contrato é de R\$ **856,00** (oitocentos e cinquenta e seis reais).

Dotação Orçamentária: 10101.0001.03.422.405.2336.1200.449 000000.100.1.1

Elemento de despesa: 52

Fundamento Legal: Lei nº 8.666/93, Lei 10.520/02, Decreto Federal nº 10.024/2019, Decreto Estadual 840/17 e todas alterações posteriores.

Assinam: Primeiro Subdefensor Público Geral - Rogério Borges Freitas, Rep. Legal da empresa Erica de Fátima Gentil.

Fiscais do Contrato: 100/2021.

Portaria: 01449/2021

Fiscal titular: Agnaldo Ferreira dos Santos.

Autoridade Designante: Primeiro Subdefensor Público Geral - Dr. Rogério Borges Freitas.

EXTRATO DO CONTRATO Nº 101/2021/DP/MT

Processo nº: 4630/2021

Contratante: DEFENSORIA PÚBLICA DO ESTADO DE MATO GROSSO.

Contratada: *LEFTEC COMERCIO E SERVIÇOS LTDA.*

Objeto: O presente contrato tem por objeto a contratação de empresa especializada no fornecimento de cadeiras tipo longarinas, para atender as necessidades da Defensoria Pública do Estado de Mato Grosso- **Núcleo de Nova Xavantina.**

Vigência: Este instrumento vigorará, por 12 (doze) meses, contados a partir da data da sua assinatura, tendo eficácia legal após a publicação do seu extrato no Diário Oficial do Estado.

Data da assinatura: 03/12/2021

Valor: O valor total do presente contrato é de R\$ **900,00** (novecentos reais).

Dotação Orçamentária: 10101.0001.03.422.405.2336.1200.449 000000.100.1.1

Elemento de despesa: 52

Fundamento Legal: Lei nº 8.666/93, Lei 10.520/02, Decreto Federal nº 10.024/2019, Decreto Estadual 840/17 e todas alterações posteriores.

Assinam: Primeiro Subdefensor Público Geral - Rogério Borges Freitas, Rep. Legal da empresa Vanessa Aparecida Veiga Alves.

Fiscais do Contrato: 101/2021.

Portaria: 01449/2021

Fiscal titular: Agnaldo Ferreira dos Santos.

Autoridade Designante: Primeiro Subdefensor Público Geral - Dr. Rogério Borges Freitas.

PODER LEGISLATIVO

AL

ASSEMBLEIA LEGISLATIVA

EXTRATO DA ATA DE REGISTRO DE PREÇO PREGÃO ELETRÔNICO N. 035/2021

Espécie: ATA DE REGISTRO DE PREÇOS N° 83/2021

Origem: Pregão Eletrônico Registro de Preços nº 035/2021

Contratante: Assembleia Legislativa do Estado de Mato Grosso - CNPJ 03.929.049/0001-11

Objeto: REGISTRO DE PREÇOS PARA FUTURA E EVENTUAL CONTRATAÇÃO DE EMPRESA ESPECIALIZADA NO FORNECIMENTO DE SOLUÇÃO DE SEGURANÇA DA INFORMAÇÃO PARA PROTEÇÃO INTELIGENTE DE DADOS EM REPOUSO E DADOS EM TRÂNSITO, ESTRUTURADOS E NÃO ESTRUTURADOS, CONTROLE DE ACESSO, VISIBILIDADE E RASTREABILIDADE DE UTILIZAÇÃO DE DADOS EM SERVIDORES DE ARQUIVOS, BANCO DE DADOS ONPREMISE E NA NUVEM, CUSTÓDIA DE CHAVES CRIPTOGRÁFICAS PARA AMBIENTES EM NUVEM (PÚBLICA, HÍBRIDA OU PRIVADA) COMPOSTA POR SOFTWARE E SERVIÇOS DE GARANTIA E SUPORTE TÉCNICO, SERVIÇOS DE INSTALAÇÃO E CONFIGURAÇÃO DA SOLUÇÃO, SERVIÇOS DE TREINAMENTO, SERVIÇOS PARA INTEGRAÇÕES NECESSÁRIAS COM SOLUÇÕES DE TERCEIROS E SERVIÇOS ESPECIALIZADOS, PARA ATENDER ÀS DEMANDAS DA ASSEMBLEIA LEGISLATIVA DO ESTADO DE MATO GROSSO.

EMPRESA VENCEDORA	ITEM	QUANTIDADE	VALOR UNITÁRIO R\$
DEK SOLUCOES EM T.I. LTDA CNPJ: 21.191.387/0001-80	1	2	R\$ 669.267,35
	2	12	R\$ 23.400,00
	3	3	R\$ 95.000,00
	4	12	R\$ 5.150,00
	5	2	R\$ 555.000,00
	6	12	R\$ 46.435,35
	7	10	R\$ 83.450,00
	8	10	R\$ 20.500,00
	9	5	R\$ 115.870,38
	10	5	R\$ 34.110,00
	11	2	R\$ 342.000,00
	12	10	R\$ 38.481,95
	13	12	R\$ 9.425,50
	14	1	R\$ 487.000,00
	15	2	R\$ 21.500,00
	16	3000	R\$ 248,00
	17	10	R\$ 20.000,00
	18	6	R\$ 66.421,07
	19	6	R\$ 71.740,30

Cuiabá-MT 06/12/2021.

Presidente:
1º Secretário:Dep. Max Russi
Dep. Eduardo Botelho

EXTRATO DE HOMOLOGAÇÃO

PREGÃO ELETRÔNICO N. 035/2021

Objeto: REGISTRO DE PREÇOS PARA FUTURA E EVENTUAL CONTRATAÇÃO DE EMPRESA ESPECIALIZADA NO FORNECIMENTO DE SOLUÇÃO DE SEGURANÇA DA INFORMAÇÃO PARA PROTEÇÃO INTELIGENTE DE DADOS EM REPOUSO E DADOS EM TRÂNSITO, ESTRUTURADOS E NÃO ESTRUTURADOS, CONTROLE DE ACESSO, VISIBILIDADE E RASTREABILIDADE DE UTILIZAÇÃO DE DADOS EM SERVIDORES DE ARQUIVOS, BANCO DE DADOS ONPREMISE E NA NUVEM, CUSTÓDIA DE CHAVES CRIPTOGRÁFICAS PARA AMBIENTES EM NUVEM (PÚBLICA, HÍBRIDA OU PRIVADA) COMPOSTA POR SOFTWARE E SERVIÇOS DE GARANTIA E SUPORTE TÉCNICO, SERVIÇOS DE INSTALAÇÃO E CONFIGURAÇÃO DA SOLUÇÃO, SERVIÇOS DE TREINAMENTO, SERVIÇOS PARA INTEGRAÇÕES NECESSÁRIAS COM SOLUÇÕES DE TERCEIROS E SERVIÇOS ESPECIALIZADOS, PARA ATENDER ÀS DEMANDAS DA ASSEMBLEIA LEGISLATIVA DO ESTADO DE MATO GROSSO.

Do Valor: Conforme tabela abaixo

EMPRESA VENCEDORA	ITEM	QUANTIDADE	VALOR UNITÁRIO R\$
DEK SOLUCOES EM T.I. LTDA CNPJ: 21.191.387/0001-80	1	2	R\$ 669.267,35
	2	12	R\$ 23.400,00
	3	3	R\$ 95.000,00
	4	12	R\$ 5.150,00
	5	2	R\$ 555.000,00
	6	12	R\$ 46.435,35
	7	10	R\$ 83.450,00
	8	10	R\$ 20.500,00
	9	5	R\$ 115.870,38
	10	5	R\$ 34.110,00
	11	2	R\$ 342.000,00
	12	10	R\$ 38.481,95
	13	12	R\$ 9.425,50
	14	1	R\$ 487.000,00
	15	2	R\$ 21.500,00
	16	3000	R\$ 248,00
	17	10	R\$ 20.000,00
	18	6	R\$ 66.421,07
	19	6	R\$ 71.740,30

Cuiabá-MT 06/12/2021.

Presidente:
1ª Secretário:Dep. Max Russi
Dep. Eduardo Botelho

PODER EXECUTIVO MUNICIPAL

PREFEITURA MUNICIPAL DE ARIPUANÃ

CONTRATO Nº 096/2021

CONTRATANTE: PREF. MUNICIPAL DE ARIPUANÃ; CONTRATADA: GRATT INDÚSTRIA DE MAQUINAS LTDA; CONTRATAÇÃO DE EMPRESA ESPECIALIZADA PARA EXECUÇÃO DE OBRA DE AMPLIAÇÃO DO SISTEMA DE ABASTECIMENTO DE ÁGUA, CONTEMPLANDO MÃO DE OBRA, MATERIAIS E EQUIPAMENTOS NECESSÁRIOS DE ACORDO COM PROJETO ARQUITETÔNICO, MEMORIAL DESCRITIVO, PLANILHA ORÇAMENTÁRIA E CRONOGRAMA FÍSICO-FINANCEIRO, PARA ATENDER O DEPARTAMENTO DE ÁGUA E ESGOTO DESTE MUNICÍPIO DE ARIPUANÃ/MT. CONCORRÊNCIA PÚBLICA N.º 2/2021;

VALOR GLOBAL R\$ 9.568.337,56 (NOVE MILHÕES QUINHENTOS E SESSENTA E OITO MIL TREZENTOS E TRINTA E SETE REAIS E CINQUENTA E SEIS CENTAVOS); VIGENCIA 06/12/2021 A 05/12/2022.

RESULTADO DA CONCORRÊNCIA PÚBLICA Nº. 2/2021

A Prefeitura Municipal de Aripuanã - MT torna público para conhecimento dos interessados que na Concorrência Pública de que trata o Edital nº. 1/2021, levado a efeito às 08h00min do dia 18/11/2021, e concluída no dia 19/11/2021, sagrou-se vencedora a licitante CONSORCIO GRATT - CFO - ETA ARIPUANÃ constituído pelas Empresas: GRATT INDUSTRIA DE MAQUINAS LTDA inscrita sob o CNPJ n.º 03.620.220/0001-06; CONSTRUTORA CFO LTDA inscrita no CNPJ n.º 19.862.375/0001-99, no valor total de R\$ 9.568.337,56 (nove milhões, quinhentos e sessenta e

oitto mil, trezentos e trinta e sete reais, cinquenta e seis centavos). Maiores informações poderão ser adquiridas pelo site <http://www.aripuaana.mt.gov.br>, pelo e-mail licitacao@aripuaana.mt.gov.br ou pelo telefone (066) 3565-3900. Aripuanã-MT, 06 de dezembro de 2021.

Elen Cristina Soares Macedo, Presidente da CPL

K3 Publicações em Jornais - k3publicacao@gmail.com

PREFEITURA MUNICIPAL DE CAMPO NOVO DO PARECIS

AVISO DE RESULTADO PREGÃO PRESENCIAL 032/2021

A PREFEITURA MUNICIPAL DE CAMPO NOVO DO PARECIS, através de seu Pregoeiro, torna público para conhecimento dos interessados que na licitação modalidade PREGÃO PRESENCIAL 032/2021, destinada à REGISTRO DE PREÇOS para futura e eventual contratação de empresa especializada na prestação de serviços de confecção artesanal de redes de proteção com instalação, teve como vencedora a empresa: A. CEMIN & CIA LTDA com valor total de R\$ 117.500,00 (cento e dezessete mil e quinhentos reais).

Campo Novo do Parecis-MT, 06 de dezembro de 2021.

Leandro Nery Varaschin, Pregoeiro

AVISO DE RESULTADO PREGÃO PRESENCIAL 034/2021

A PREFEITURA MUNICIPAL DE CAMPO NOVO DO PARECIS, através do seu Pregoeiro, torna público para conhecimento dos interessados que na licitação com modalidade PREGÃO PRESENCIAL 034/2021, destinado à Contratação de empresa especializada para prestação de serviços de atualização do Programa de Prevenção de Riscos Ambientais - PPARA (LTCAT) Programa de Controle Médico de Saúde Ocupacional - PCMSO, incluso Perfil Profissiográfico Previdenciário, teve como vencedora a empresa: ENGPREV SEGURANÇA DO TRABALHO EIRELLI - ME, com valor total de R\$ 21.500,00 (vinte e um mil e quinhentos reais).

Campo Novo do Parecis - MT, 06 de dezembro de 2021.

Leandro Nery Varaschin, Pregoeiro

AVISO DE LICITAÇÃO EDITAL DE PREGÃO PRESENCIAL RP 036/2021

ABERTURA: 20 de dezembro de 2021. CREDENCIAMENTO: a partir das 08h00min. INÍCIO DA SESSÃO: 20 de dezembro às 08h15min. OBJETO: REGISTRO DE PREÇOS para futura e eventual contratação de pessoa jurídica para prestação de serviços especializados de laboratório, para realização de exames preconizados pelo Ministério da Saúde. LOCAL DA REALIZAÇÃO DO CERTAME: Sala de Reuniões dos Conselhos, localizada na Av. Mato Grosso, 206NE, centro, Campo Novo do Parecis - MT. Maiores informações poderão ser obtidas junto a Divisão de Licitações, no Paço Municipal Euclides Horst, ou pelo telefone 65 3382 5100 / 5108, o edital na íntegra poderá ser retirado pelo site: www.camponovodoparecis.mt.gov.br

Campo Novo do Parecis-MT, 06 de dezembro de 2021.

Leandro Nery Varaschin, Pregoeiro

AVISO DE RESULTADO PREGÃO ELETRÔNICO 116/2021

A PREFEITURA MUNICIPAL DE CAMPO NOVO DO PARECIS, através do seu Pregoeiro, torna público para conhecimento dos interessados que na licitação com modalidade PREGÃO ELETRÔNICO 116/2021, destinado a REGISTRO DE PREÇOS para futura e eventual aquisição de materiais hospitalares para atender ao Laboratório Municipal e Departamento de Odontologia, teve como vencedora a empresa: W. N. DIAGNOSTICA - EPP, com valor total de R\$ 2.114,80 (dois mil e cento e quatorze reais e oitenta centavos), LUVERMED DISTRIBUIDORA DE MEDICAMENTOS LTDA - ME, com valor total de R\$ 1.347,60 (um mil e trezentos e quarenta e sete reais e sessenta centavos), DISNORMA COMERCIO ATACADISTA DE MEDICAMENTOS E MATERIAL MEDICO HOSPITALAR LTDA, com valor total de R\$ 4.424,20 (quatro mil e quatrocentos e vinte e quatro reais e vinte centavos), ADAINERS MEDICAL LTDA, com valor total de R\$ 7.754,55 (sete mil e setecentos e cinquenta e quatro reais e cinquenta e cinco centavos), BH LABORATORIOS LTDA, com valor total de R\$ 38.077,80 (trinta e oito mil e setenta e sete reais e oitenta centavos), CEPALAB LABORATORIOS LTDA, com valor total de R\$ 13.100,00 (treze mil e cem reais), HOSPTECH SERVICOS PARA SAUDE EIRELLI, com valor total de R\$ 11.924,50 (onze mil e novecentos e vinte e quatro reais e cinquenta centavos), IMPERIO INDUSTRIA E COMERCIO DE BANDEIRAS EIRELLI, com valor total de R\$ 4.752,00 (quatro mil e setecentos e cinquenta e dois reais), LABINGA COMERCIO DE ARTIGOS PARA LABORATORIOS LTDA, com valor total de R\$ 35.196,99 (trinta e cinco mil e cento e noventa e seis reais e noventa e nove centavos), PARANA MED COMERCIO ATACADISTA DE EQUIPAMENTO MEDICO E HOSPITALAR EIRELLI, com valor total de R\$ 7.002,50 (sete mil e dois reais e cinquenta centavos).

Campo Novo do Parecis-MT, 06 de dezembro de 2021.

Leandro Nery Varaschin, Pregoeiro

AVISO DE LICITAÇÃO EDITAL DE PREGÃO ELETRÔNICO 122/2021

Recebimento das propostas: a partir do dia 07 de dezembro de 2021, às 08:00 horas. (horário de Brasília - DF) Do encerramento das propostas: dia 17 de dezembro de 2021, às 08:00 horas. (horário de Brasília - DF) Data de abertura das propostas: dia 17 de dezembro de 2021, às 09:00 horas. (horário de Brasília - DF) Início da sessão de disputa de preços: dia 17 de dezembro de 2021, às 09:05 horas. (horário de Brasília - DF). OBJETO: REGISTRO DE PREÇOS para futura e eventual aquisição de motoniveladora. LOCAL DA REALIZAÇÃO DO CERTAME: <https://blcompras.com/> Maiores informações poderão ser obtidas junto a Divisão de Licitações, no Paço Municipal Euclides Horst, Av. Mato Grosso 66NE, Campo Novo do Parecis MT, ou pelo telefone 65 3382 5100 / 5108, o edital na íntegra poderá ser retirado pelo site: www.camponovodoparecis.mt.gov.br

Campo Novo do Parecis-MT, 06 de dezembro de 2021.

Leandro Nery Varaschin, Pregoeiro

K3 Publicações em Jornais - k3publicacao@gmail.com

PREFEITURA MUNICIPAL DE CAMPO VERDE

RATIFICAÇÃO DA DISPENSA Nº 035/2021

A Prefeitura Municipal de Campo Verde torna pública a Ratificação da Dispensa nº 035/2021 - LOCAÇÃO DE IMÓVEL PARA INSTALAÇÃO DAS SECRETARIAS MUNICIPAIS DE FAZENDA E DESENVOLVIMENTO ECONÔMICO, à empresa RIGO EMPREENDIMENTOS LTDA, CNPJ nº 24.973.273/0001-80, sendo o valor global de R\$ 101.184,00 (cento e um mil, cento e oitenta e quatro reais). Fundamento legal: Inciso X, art. 24 da Lei 8.666/93. Campo Verde, 06 de dezembro de 2021. Héliida Hübner - Presidente da CPL.

PREFEITURA MUNICIPAL DE CAMPO VERDE CNPJ 24.950.495/0001-88, que desenvolve como atividade principal Administração Pública, situada no endereço: Praça dos três Poderes nº 03 CEP 78.840-000 Campo Verde - MT, torna público que requereu junto a Secretaria Municipal de Agricultura Regularização Fundiária Habitação e Meio Ambiente - SMARFHMA de Campo Verde, a Licença Prévia, Licença de Instalação e Licença de Operação para atividade Construção de Barracão Multiuso - Salão de Lutas, situada na Avenida São João Batista, Parque das Araras, bairro Jardim Campo Verde em Campo Verde MT.

PREFEITURA MUNICIPAL DE COLIDER

AVISO DE LICITAÇÃO - PREGÃO ELETRÔNICO Nº 060/2021

A PREFEITURA MUNICIPAL DE COLIDER/MT, através de sua Pregoeira, torna público, para conhecimento dos interessados, que realizará licitação na modalidade de PREGÃO em sua forma ELETRÔNICA sob o nº 060/2021; TIPO: Menor Preço por Item; OBJETO: Aquisição de Caminhão Basculante para o Município de Colider/MT; ABERTURA DA SESSÃO DE LANCES: 21/12/2021 às 08h30min. (Horário de Brasília/DF); REALIZAÇÃO: Por meio do site www.portaldecompraspublicas.com.br; INTEGRA do EDITAL: por meio do site: www.portaldecompraspublicas.com.br e no site da Prefeitura: www.colider.mt.gov.br (Ícone: Cidadão - Portal Transparência - Licitações).

Colider/MT, 06 de dezembro de 2021

ANA PAULA ZAMONER
Pregoeira Oficial

Publique-se

AVISO DE LICITAÇÃO - TOMADA DE PREÇOS Nº 011/2021

A Prefeitura Municipal de Colider - MT, torna público para conhecimento dos interessados que no dia 23/12/2021, às 07:30 horas/minutos (Horário de Mato Grosso), realizar-se-á abertura da Tomada de Preço nº 011/2021, a qual tem por objeto a contratação de empresa para execução da obra de pavimentação asfáltica em via urbana, com drenagem e calçadas, no município de Colider/MT. TIPO DE LICITAÇÃO: Menor Preço Global. O Edital Completo estará disponível aos interessados de 2ª a 6ª feira das 07 horas às 13 horas, na Sala de Licitações da Prefeitura, localizada na Travessa dos Parecis nº 85, Setor Leste, CEP. 78.500-000 - Colider-MT.

Colider/MT, 06 de dezembro de 2021

DEVANIL OLIVEIRA DA SILVA
Presidente da CPL

Publique-se

AVISO DE LICITAÇÃO - TOMADA DE PREÇOS Nº 012/2021

A Prefeitura Municipal de Colider - MT, torna público para conhecimento dos interessados que no dia **23/12/2021, às 10:30 horas/minutos (Horário de Mato Grosso)**, realizar-se-á abertura da Tomada de Preço nº 012/2021, a qual tem por objeto a **contratação de empresa para execução da obra de reforma e iluminação da quadra poliesportiva Marlon Adam das Chagas, no bairro Celidio Marques, no município de Colider/MT.** TIPO DE LICITAÇÃO: Menor Preço Global. O Edital Completo estará disponível aos interessados de 2ª a 6ª feira das 07 horas às 13 horas, na Sala de Licitações da Prefeitura, localizada na Travessa dos Parecis nº 85, Setor Leste, CEP. 78.500-000 - Colider/MT.

Colider/MT, 06 de dezembro de 2021

DEVANIL OLIVEIRA DA SILVA
Presidente da CPL

Publique-se

PREFEITURA MUNICIPAL DE COTRIGUAÇU**AVISO DE SUSPENSÃO**

A Prefeitura Municipal de Cotriguaçu-MT, torna público a suspensão do Processo n. 155/2021 Pregão Eletrônico srp 043/2021 Objeto: "AQUISIÇÃO DE APARELHOS LABORATORIAIS PARA ATENDER A DEMANDA DA SALA DE LABORATORIO DO MUNICIPIO DE COTRIGUAÇU-MT". sob demanda, para atender às necessidades da Secretaria Municipal de Saúde. O Departamento de Licitações decide SUSPENDER o certame referente ao Edital do Pregão Eletrônico nº 043/2021 - SRP para revisão e retificação do Termo de Referência e Edital com base nas alegações apresentadas pela empresa ERBA DIAGNÓSTICA BRAZIL, PRODUÇÃO E DISTRIBUIDORA DE PRODUTOS MÉDICOS EIRELI CNPJ: 32.190.515/0001-98, entende-se que a mesma apresentou razões suficientes para alteração dos itens, onde foram constatadas irregularidades na descrição dos itens solicitados pela secretaria demandante, neste caso em atendimento ao art 3º da lei 8.666/93, na busca da proposta mais vantajosa para administração pública, conclui-se que há necessidade da reformulação dos itens. Pelas razões de fatos e direitos acima aduzidas, a Comissão de Licitação acolhe a presente impugnação, e decide-se por acatar provimento a impugnação apresentada pela empresa.

Gislaine de Souza Silvestre Krieser
Pregoeira

RC PUBLICAÇÕES 66 9 9984-4633.

PREFEITURA MUNICIPAL DE ITIQUIRA**PROCESSO ADMINISTRATIVO Nº 085/2021
PREGÃO ELETRÔNICO Nº 028/2021****AVISO DE LICITAÇÃO**

A **PREFEITURA MUNICIPAL DE ITIQUIRA**, através de sua pregoeira, torna público que realizará licitação na modalidade **PREGÃO ELETRÔNICO Nº 028/2021**, do tipo **MENOR PREÇO POR ITEM** tendo por objeto o **REGISTRO DE PREÇOS PARA FUTURA E EVENTUAL AQUISIÇÃO DE PNEUS, CÂMARAS DE AR E PROTETORES, PARA A MANUTENÇÃO DA FROTA DE VEÍCULOS DO MUNICÍPIO DE ITIQUIRA**, cujas especificações detalhadas encontram-se no edital e seus anexos disponíveis nos endereços: <https://bllcompras.com/> e www.itiquiramt.gov.br. A abertura da disputa de preços está marcada para o dia **20 DE DEZEMBRO DE 2021, ÀS 09H00 - Horário de Brasília (DF)**. **REALIZAÇÃO:** Por meio do site <https://bllcompras.com/>. Outras informações poderão ser obtidas pelo e-mail: pregao@itiquiramt.gov.br ou pelo telefone (65) 3491-1061.

Itiquira/MT, em 06 de dezembro de 2021.

Juliane Presotto
Pregoeira

PREFEITURA MUNICIPAL DE JUARA

PREFEITURA MUNICIPAL DE JUARA-MT
AVISO DE RESULTADO DE LICITAÇÃO:
MODALIDADE: PREGÃO Nº. 097/2021
TIPO: ELETRONICO
JULGAMENTO: MENOR VALOR POR ITEM

O Pregoeiro Oficial da Prefeitura Municipal de Juara, designado pela Portaria GP nº 075/2021, e equipe de Apoio, nomeada pela Portaria GP

nº 075/2021, torna público aos interessados que o processo licitatório realizado na modalidade de Pregão nº. 097/2021, cuja abertura ocorreu às 08h00 - Local, do dia 06/12/2021, na sala de Licitação da Prefeitura Municipal. Objeto: **Registro de Preços para Futura e Eventual Aquisição de 01 Trator Agrícola 4x4 e 02 Farinheira Móvel, conforme Termo de Convênio da Plataforma + Brasil nº 913093/2021 - SUDECO**, em Atendimento à Secretaria Municipal de Agronegócio Divisão de Agricultura e Abastecimento, conforme especificações e condições técnicas constantes neste edital e em seus anexos, sagrou-se **Deserto**.

Juara -MT, 06 de dezembro de 2021.

Luis Carlos Correia
Pregoeiro Oficial

Carlos Amadeu Sirena
Prefeito do Município

PREFEITURA MUNICIPAL DE JUARA-MT
AVISO DE RESULTADO DE LICITAÇÃO:
MODALIDADE: PREGÃO Nº. 096/2021
TIPO: ELETRONICO
JULGAMENTO: MENOR VALOR POR ITEM

O Pregoeiro Oficial da Prefeitura Municipal de Juara, designado pela Portaria GP nº 075/2021, e equipe de Apoio, nomeada pela Portaria GP nº 075/2021, torna público aos interessados que o processo licitatório realizado na modalidade de Pregão nº 096/2021, cuja abertura ocorreu às 08h00 - Local, do dia 06.12.2021, na sala de Licitação da Prefeitura Municipal. **Objeto: Registro de Preços para Futura e Eventual Aquisição de 01 Caminhão Caçamba Basculante Zero KM, conforme Termo de Convênio da Plataforma + Brasil nº 911131/2021 - SUDECO**, em Atendimento à Secretaria Municipal de Transportes, conforme especificações e condições técnicas constantes neste edital e em seus anexos, sagrou-se **vencedora** a empresa: **TORINO COMERCIAL DE VEICULOS LTDA**, inscrita com o CNPJ sob o n. 02.416.362/0001-93, localizada à Avenida Ulisses Pompeu de Campos, n. 656 - Bairro Zero KM - CEP: 78.110-600 - Várzea Grande/MT, sendo vencedora, com Valor Global de R\$ 570.000,00 (quinhentos e setenta mil reais).

Juara -MT, 06 de dezembro de 2021.

Luis Carlos Correia
Pregoeiro Oficial

Carlos Amadeu Sirena
Prefeito do Município

PREFEITURA MUNICIPAL DE JURUENA**PORTARIA N.º 246, DE 06 DE DEZEMBRO DE 2021.**

DISPÕE SOBRE A APROVAÇÃO DO PROJETO DE PAVIMENTAÇÃO ASFÁLTICA E DRENAGEM DE VIAS PÚBLICAS NO MUNICÍPIO DE JURUENA-MT, E DÁ OUTRAS PROVIDÊNCIAS.

MANOEL GONTIJO DE CARVALHO, Prefeito Municipal de Juruena, Estado de Mato Grosso, usando das atribuições que lhe confere a Lei Orgânica do Município,

RESOLVE:

ART. 1º. Por meio desta Portaria, através do setor de Engenharia do Município de Juruena/MT, torna público a **APROVAÇÃO DO PROJETO** de Pavimentação Asfáltica e Drenagem Superficial em vias Públicas no Município de Juruena-MT, conforme discriminação abaixo:

Expediente	Objeto	Responsável pela Elaboração
Aprovação de Projeto	Pavimentação Asfáltica e Drenagem em vias públicas no Município de Juruena-MT, com área de 17.588,16m², no Bairro Expansão Centro.	Sidiney Jorge Lipori, engenheiro civil, CREA nº. 5060294450/ID-SP

PROFISSIONAL RESPONSÁVEL PELA APROVAÇÃO:
Engenheiro Civil: Odilon José Gomes Barbosa Junior
Responsável Técnico
CREA: 199619MT

ART. 2º. O projeto foi elaborado, analisado e aprovado dentro das Leis Federais e Estaduais, NBR's, Orientações Técnicas e Instruções de Serviços Vigentes da SINFRA - Secretaria de Estado de Infraestrutura e Logística, respeitando ainda todos os Acórdãos do Tribunal de Contas do Estado.

ART. 3º. Esta portaria entra em vigor na data de sua publicação, revogadas as disposições contrárias.
Prefeitura Municipal de Juruena/MT, 06 de Dezembro de 2021.

MANOEL GONTIJO DE CARVALHO
Prefeito Municipal de Juruena/MT

PREFEITURA MUNICIPAL DE LAMBARI DOESTE**AVISO DE HOMOLOGAÇÃO
DA CARTA CONVITE Nº 09/2021**

Eu, Marcelo Vieira Vitorazzi, Prefeito do Município de Lambari d'Oeste, Estado de Mato Grosso, FAÇO SABER que nesta data fica "HOMOLOGADA" a licitação na modalidade "CARTA CONVITE N.º 09/2021", cujo objeto consiste na "contratação de empresa para aquisição de itens para decoração natalina, com serviços de montagem e instalação incluso, conforme especificado no Projeto Básico, anexo I do Edital", em favor da empresa ORIGINAL COMERCIO E SERVICOS LTDA, inscrita no CNPJ sob o nº 05.774.463/0001-24, que apresentou a melhor proposta, totalizando o valor global de R\$ 83.200,00 (oitenta e três mil e duzentos reais).

Lambari d'Oeste - MT, 06 de dezembro de 2021. **Marcelo Vieira Vitorazzi**
- Prefeito Municipal

K3 Publicações em Jornais - k3publicacao@gmail.com

PREFEITURA MUNICIPAL DE MARCELÂNDIA**AVISO DE CREDENCIAMENTO Nº 004/2021**

OBJETO: Credenciamento de empresas especializadas para prestação de serviços médicos de urgência e emergência para atender no período diurno e noturno em sistema de plantões de 12 horas, no Hospital Maria Zélia no município de Marcelândia - MT. Os interessados deverão apresentar a Documentação de Habilitação e Termo de Aceite, na sala de licitações da Prefeitura Municipal de Marcelândia/MT, situada na Rua Dos Três Poderes, nº 777 - Centro, no período compreendido entre os dias 20/12/2021 a 19/12/2022. O edital completo encontra-se no Site: www.marcelandia.mt.gov.br (Ícone: Licitações) ou na sala de licitações da Prefeitura Municipal de Marcelândia - MT, INFORMAÇÕES: Secretaria Municipal de Saúde - Telefone: (66) 3536- 2450 e Prefeitura Municipal de Marcelândia - (66) 3536-3100.

Marcelândia/MT, 06 de dezembro de 2021

Ricardo Roncolato Mendes
Presidente da CPL

Publique-se

EXTRATO NOTIFICAÇÃO EXTRAJUDICIAL Nº 036/2021

O Município de Marcelândia-MT, no uso de suas atribuições, através de seu Fiscal de Atas de Registro de Preços Sr. Gustavo Espindola Benicio, vem por meio deste, NOTIFICAR a empresa **DISTRIMIX DISTRIBUIDORA DE MEDICAMENTOS LTDA**, portadora do CNPJ/MF nº 01.417.694/0004-72, para que no prazo de 72 (setenta e duas horas), realize a entrega dos itens solicitados por esta municipalidade através da Nota de Autorização de Despesas nº 7610 de 10 de novembro de 2021, referente a **Ata de Registro de Preços nº 019/2021 e Pregão Eletrônico nº 038/2020**. Informa-se que decorrido o prazo sem que haja cumprimento da obrigação, o Município de Marcelândia/MT, tomará as medidas cabíveis ao caso.

PREFEITURA MUNICIPAL DE MATUPÁ**AVISO DE RESULTADO - TOMADA DE PREÇO Nº. 0014/2021**

A Prefeitura Municipal de Matupá, através da Comissão Permanente de Licitação comunica a todos os interessados que realizou na sede da Prefeitura Municipal, a TOMADA DE PREÇO para CONTRATAÇÃO DE EMPRESA DE ENGENHARIA, COM COMPROVADA CAPACIDADE TÉCNICA, ADMINISTRATIVA E FINANCEIRA PARA CONSTRUÇÃO DE REFEITÓRIO NA ESCOLA MUNICIPAL JANE PEREIRA LOPES DO MUNICÍPIO DE MATUPÁ/MT, aonde sagrou-se vencedor o Licitante CONSTRUTORA LUMICENTER LTDA inscrita no CNPJ sob o nº 29.570.797/0001-44 com valor total de R\$ 1.411.623,34. Matupá - MT, 06 de dezembro de 2021. **ALEXSANDRA TOSTA BATISTA** - Presidente da Comissão Permanente de Licitação -

AVISO DE LICITAÇÃO DESERTA PREGÃO PRESENCIAL - Nº. 054/2021

A Prefeitura Municipal de Matupá, através da equipe de pregoeiro (a), comunica a todos os interessados que a Licitação agendada para o dia 02 de dezembro de 2021 às 09h30min na sede da Prefeitura Municipal, a "PREGÃO PRESENCIAL PARA CONTRATAÇÃO SERVIÇOS MÉDICOS DE CLÍNICO GERAL PARA ATENDER NA UNIDADE DE SAÚDE DE FAMÍLIA DA ÁREA RURAL DO MUNICÍPIO DE MATUPÁ/MT" foi declarada DESERTA. Maiores informações podem ser solicitadas pelo e-mail atendimento@matupa.mt.gov.br ou junto à sede da Prefeitura Municipal localizada da Av. Hermínio Ometto, 101, ZE-022, fones (66) 3595-3100 das 07h00min às 11h00min. Matupá - MT, 03 de dezembro de 2021. **ALEXSANDRA TOSTA BATISTA** - Pregoeira -

AVISO DE LICITAÇÃO PREGÃO PRESENCIAL - Nº. 059/2021

A Prefeitura Municipal de Matupá, através da equipe de pregoeiro (a), comunica a todos os interessados que realizará no próximo dia 22 de dezembro de 2021 às 08h00min na sede da Prefeitura Municipal, a "PREGÃO PRESENCIAL PARA CONTRATAÇÃO SERVIÇOS MÉDICOS DE CLÍNICO GERAL PARA ATENDER NA UNIDADE DE SAÚDE DE FAMÍLIA DA ÁREA RURAL DO MUNICÍPIO DE MATUPÁ/MT". Maiores informações através do Edital nº. 0143/2021, que está disponível no site <http://www.matupa.mt.gov.br/Administracao/Portais/> e pode ser solicitado pelo e-mail atendimento@matupa.mt.gov.br ou junto à sede da Prefeitura Municipal localizada da Av. Hermínio Ometto, 101, ZE-022, fones (66) 3595-3100 das 07h00min às 11h00min. Matupá - MT, 06 de dezembro de 2021. **ALEXSANDRA TOSTA BATISTA** - Pregoeira Oficial -

AVISO DE LICITAÇÃO PREGÃO PRESENCIAL - Nº. 058/2021

A Prefeitura Municipal de Matupá, através da equipe de pregoeiro (a), comunica a todos os interessados que realizará no próximo dia 22 de dezembro de 2021 às 09h30min na sede da Prefeitura Municipal, a "PREGÃO PRESENCIAL PARA CONTRATAÇÃO DE SERVIÇOS MÉDICOS DE ANESTESISTA PARA CIRURGIAS ELETIVAS E DE SOBREVISO E AUXILIAR CIRÚRGICO EM CIRURGIAS ELETIVAS EM ATENDIMENTO AO HOSPITAL MUNICIPAL DE MATUPÁ/MT". Maiores informações através do Edital nº. 0142/2021, que está disponível no site <http://www.matupa.mt.gov.br/Administracao/Portais/> e pode ser solicitado pelo e-mail atendimento@matupa.mt.gov.br ou junto à sede da Prefeitura Municipal localizada da Av. Hermínio Ometto, 101, ZE-022, fones (66) 3595-3100 das 07h00min às 11h00min. Matupá - MT, 06 de dezembro de 2021. **ALEXSANDRA TOSTA BATISTA** - Pregoeira Oficial -

PREFEITURA MUNICIPAL DE NOVA BRASILÂNDIA**AVISO DE CHAMAMENTO PÚBLICO Nº.001/2021
PROCESSO Nº. 095/2021**

A PREFEITURA MUNICIPAL DE NOVA BRASILÂNDIA -MT, através da Comissão de Avaliação do Chamamento Público torna público para todos os interessados o Edital para CHAMAMENTO PÚBLICO, o credenciamento de Banda Musical Regional para a apresentação artísticas na REALIZAÇÃO DE EVENTO DO 42º ANIVERSARIO DE NOVA BRASILÂNDIA/MT, no dia 09 de dezembro de 2021 na Cidade de Nova Brasilândia/MT. O período de Credenciamento será de 07/12/2021 a 08/12/2021, sendo que os proponentes deverão apresentar a documentação discriminada conforme edital, na sede da Prefeitura Municipal de Nova Brasilândia/MT, localizada na Avenida Vereador Genival Nunes Araújo, nº 993, Centro, em dias úteis, no horário de expediente das 07:00h às 11:00h e 13:00h das 17:00h, Horário do Estado de Mato Grosso, para Comissão de Avaliação do Chamamento Público. Os interessados poderão obter informações detalhadas no endereçamento supracitado, de segunda a sexta-feira, das 07:00 h às 11:00 h e das 13:00 h às 17:00 h, com a Comissão de Avaliação do Chamamento Público, na Prefeitura Municipal situada, localizada a Avenida Vereador Genival Nunes de Araújo, 993, Centro, CEP: 78.860-000, Nova Brasilândia/ MT, ou pelo telefone: (66) 3385-1277 e pelo site: www.novabrasilandia.mt.gov.br ou pelo e-mail: licitacaonovabrasilandia@outlook.com. Nova Brasilândia -MT, 06 de dezembro de 2021.

DANIELLE GRAZZIELE SOEHN DA COSTA. Presidente da CPL Portaria: nº.496/2021

K3 Publicações em Jornais - k3publicacao@gmail.com

PREFEITURA MUNICIPAL DE NOVA MARILÂNDIA**EXTRATO DA ATA DE REGISTRO DE PREÇO 017/2021
PREGÃO ELETRÔNICO Nº 001/2021 SRP 017/2021
ÓRGÃO GERENCIADOR: PREFEITURA MUNICIPAL DE NOVA
MARILÂNDIA**

OBJETO: REGISTRO DE PREÇOS PARA FUTURA E EVENTUAL AQUISIÇÃO DE UM VEÍCULO, CAMINHÃO, NOVO "ZERO QUILOMETRO", TIPO TOCO, CHASSI DE CAMINHÃO, EQUIPADO COM COLETOR E COMPACTADOR DE LIXO COM CAPACIDADE DE NO MÍNIMO 15 M³ PARA ATENDER AS NECESSIDADES DA SECRETARIA MUNICIPAL DE INFRAESTRUTURA DO MUNICÍPIO DE NOVA MARILÂNDIA - MT, CONFORME CONVÊNIO Nº 896952/2019 - SUDECO. Prazo de validade de 12 meses a partir de 29 de novembro de 2021 FORNECEDOR: TORINO COMERCIAL DE VEÍCULOS LTDA, pessoa jurídica de direito privado, inscrita no CPNJ nº 02.416.362/0001-93, ficou 1º classificada no item: 0001, totalizando o valor registrado de R\$ 522.000,00. Pregão eletrônico homologado em 29 de novembro de 2021.

NOVA MARILÂNDIA/MT, 06 de dezembro de 2021.

JEFFERSON NOGUEIRA SOUTO. Prefeito Municipal

K3 Publicações em Jornais - k3publicacao@gmail.com

PREFEITURA MUNICIPAL DE NOVA MARINGÁ**AVISO DE RESULTADO - PREGÃO PRESENCIAL 037/2021.
REGISTRO DE PREÇOS**

A prefeitura Municipal de Nova Maringá - MT, através da pregoeira e sua comissão de apoio, instituída pela Portaria n.º 029/2021/GAPRE, torna público para o conhecimento de quantos possam interessar o resultado de LICITAÇÃO na modalidade PREGÃO PRESENCIAL 037/2021 menor preço por Item, cujo Objeto é: **REGISTRO DE PREÇOS PARA FUTURA E EVENTUAL AQUISIÇÃO DE GÊNEROS ALIMENTÍCIOS PARA MACARRONADA DE EVENTO NATALINO DO MUNICÍPIO DE NOVA MARINGÁ - MT**, a ser regido pela Lei federal n.º 8.666/93 e suas alterações posteriores.

EMPRESA VENCEDORA: JACOB PISAIA JUNIOR E CIA LTDA, inscrito no CNPJ N.º 05.528.204/0001-13. ITENS: 01, 02, 03 e 04. VALOR TOTAL R\$ **32.472,00** (trinta e dois mil quatrocentos e setenta e dois reais).

Nova Maringá - MT, 06 de dezembro de 2021.

ROSIMEIRE SILVA SOUZA - Pregoeira/Port.029/2021

**TERMO DE HOMOLOGAÇÃO - PREGÃO PRESENCIAL 037/2021 -
REGISTRO DE PREÇOS**

OBJETO: REGISTRO DE PREÇOS PARA FUTURA E EVENTUAL AQUISIÇÃO DE GÊNEROS ALIMENTÍCIOS PARA MACARRONADA DE EVENTO NATALINO DO MUNICÍPIO DE NOVA MARINGÁ - MT.

Tendo em vista o que consta dos autos deste processo, e diante do resultado apresentado pela Pregoeira e Comissão de Apoio, **HOMOLOGO** o presente certame, para que produza todos os efeitos legais previstos em conformidade com as Leis 8.666/93, 10.520/2002, LC 123/2006, com o Decreto Municipal 001/2010 e 22/2018 e suas alterações, bem como pelas disposições estabelecidas no Edital.

EMPRESA VENCEDORA: JACOB PISAIA JUNIOR E CIA LTDA, inscrito no CNPJ N.º 05.528.204/0001-13. ITENS: 01, 02, 03 e 04. VALOR TOTAL R\$ **32.472,00** (trinta e dois mil quatrocentos e setenta e dois reais).

Nova Maringá - MT, 06 de dezembro de 2021.

ANA MARIA URQUIZA CASAGRANDE - Prefeita Municipal

**AVISO DE LICITAÇÃO - PREGÃO PRESENCIAL 039/2021. REGISTRO
DE PREÇOS**

A Prefeitura Municipal de Nova Maringá, Estado de Mato Grosso, através de sua Pregoeira e Equipe de Apoio, instituída pela Portaria n.º 029/2021/GAPRE, torna público para conhecimento de quantos possam interessar que fará realizar no dia **20/12/2021 as 08h00min**(horário de Cuiabá/MT), em sua sede situada na Av. Amos Bernardino Zanchet, Centro, Fone: (66) 3537-1120, CEP 78445-000, na cidade de Nova Maringá-MT, Licitação na Modalidade de Pregão Presencial - Registro de Preços, Tipo Menor Preço por Item com Objeto: **REGISTRO DE PREÇOS PARA FUTURA E EVENTUAL AQUISIÇÃO DE MATERIAIS DE EXPEDIENTE, PEDAGÓGICO E EDUCATIVO PARA A SECRETARIA DE EDUCAÇÃO DO MUNICÍPIO DE NOVA MARINGÁ-MT**, com recebimento e abertura das documentações e propostas de preços, conforme especificado no Edital de Licitação n.º **039/2021**.

O pregão presencial, encontra-se disponível aos interessados junto a comissão permanente de licitação no endereço supracitado e site <http://www.novamaringa.mt.gov.br/Transparencia> e e-mail: licitacao@novamaringa.mt.gov.br.

Nova Maringá - MT, 06 de dezembro de 2021.

ROSIMEIRE SILVA SOUZA - Pregoeira/Port.029/2021

**AVISO DE LICITAÇÃO DESERTA E PRORROGAÇÃO DE CARTA
CONVITE 010/2021**

A Prefeitura Municipal de Nova Maringá, Estado de Mato Grosso, através do Presidente da Comissão Permanente de Licitação, instituída pela Portaria n.º 0142/2021/GAPRE, torna público para conhecimento de quantos possam interessar que fará realizar no dia **14/12/2021 as 14h00min**(horário de Cuiabá/MT), em sua sede situada na Av. Amos Bernardino Zanchet, Centro, Fone: (66) 3537-1120, CEP 78445-000, na cidade de Nova Maringá-MT, Licitação com OBJETO **CONTRATAÇÃO DE EMPRESA PARA EXECUÇÃO DE OBRA DE CONSTRUÇÃO DE 04 SALAS DE AULA ANEXO A CRECHE MUNICIPAL ROSA CAMACHO - NOVA MARINGÁ - MT**, com recebimento e abertura das documentações e proposta, conforme especificado no Edital de Licitação n.º **010/2021**.

O Edital encontra-se disponível aos interessados junto a comissão permanente de licitação no endereço supracitado e site

EDI CARLOS RODRIGUES JULIO-PRESIDENTE DA CPL -Portaria 142/2021

Nova Maringá - MT, 06 de dezembro de 2021.

TERMO DE RATIFICAÇÃO DISPENSA DE LICITAÇÃO Nº 082/2021

Considerando as informações prestadas pelo Agente de Contratação, bem como pelo contido no presente Processo de Dispensa de Licitação, com todos seus documentos, juntamente com o parecer da Assessoria Jurídica n.º 261/2021, **RATIFICO** todos os atos do presente Processo de Dispensa n.º 082/2021 e autorizo a contratação da **BOA VENTURA & SUGIKI BANKUTI LTDA com o CNPJ: 24.975.112/0001-26** objetivando a **AQUISIÇÃO DE EQUIPAMENTOS DE SOM, CABOS, CONECTORES, PLUGS E ILUMINAÇÃO, PARA SER UTILIZADO NOS EVENTOS DO MUNICÍPIO, PARA ATENDER A SECRETARIA DE EDUCAÇÃO**, com valor de proposta Global de R\$ **27.641,60** (Vinte e sete mil seiscentos e quarenta e um reais e sessenta centavos). A presente Dispensa de Licitação está enquadrada no inciso II do artigo 75, da Lei Federal n.º 14.133/2021.

Publique-se, para os fins do art. 72, parágrafo único do mesmo diploma legal.

ANA MARIA URQUIZA CASAGRANDE-PREFEITA MUNICIPAL Nova Maringá-MT, 06 de Dezembro de 2021.

PREFEITURA MUNICIPAL DE NOVA OLÍMPIA**AVISO DE LICITAÇÃO
TOMADA DE PREÇOS PARA OBRAS E SERVIÇOS DE
ENGENHARIA-Nº. 015/2021/PMNO
PROCESSO ADMINISTRATIVO Nº. 249/2021/PMNO**

O município de Nova Olímpia - Mato Grosso, através da CPL devidamente instituída pela portaria 280/2021, torna público para conhecimento dos interessados, que fará realizar a Licitação na Modalidade TOMADA DE PREÇOS - Nº. 015/2021/PMNO, para seleção da melhor proposta pelo MENOR PREÇO GLOBAL, tendo como objeto **CONTRATAÇÃO DE EMPRESA ESPECIALIZADA PARA RECUPERAÇÃO DE PAVIMENTO EM MICRORREVESTIMENTO EM DIVERSAS RUAS DO MUNICÍPIO DE NOVA OLÍMPIA/MT CONFORME PROJETO E PLANILHAS EM ANEXO**. A Abertura do certame está prevista para as 08h00min do dia 22 de dezembro de 2021. As especificações detalhadas encontram-se em anexo acompanhando o edital da licitação. O edital completo poderá ser obtido pelos interessados através do site www.novaolimpia.mt.gov.br. As dúvidas sobre o certame será dirimidas no departamento de licitações de segunda a sexta-feira no prédio da prefeitura municipal de nova Olímpia localizado na Rua Wilson de Almeida 259 S- Jardim Ouro Verde, no horário de 07:00 às 11:00 e das 13:00 as 17:00 horas, ou contatar pelo telefone (65) 3332-1130. Nova Olímpia/MT, 06 de dezembro de 2021.

GIVALDO VALERIO DOS SANTOS FILHO. Presidente Da CPL Port. 280/2021

**AVISO DE CANCELAMENTO DE ABERTURA
PREGÃO ELETRONICO Nº006/2021/PMNO
SISTEMA DE REGISTRO DE PREÇOS
PROCESSO ADMINISTRATIVO Nº. 247/2021/PMNO**

O município de Nova Olímpia - Mato Grosso, através da CPL devidamente instituída, torna público para conhecimento dos interessados que foi cancelada a abertura da sessão do PREGÃO ELETRONICO Nº006/2021/PMNO com o objeto: objeto **REGISTRO DE PREÇOS PARA FUTURA E EVENTUAL AQUISIÇÃO DE UM VEICULO PICKUP ZERO QUILOMETRO DESTINADO AO GABINETE DO PREFEITO DE NOVA OLÍMPIA/MT**, com O Recebimento das Propostas: das 10h00m do dia 02/12/2021 as 17h00m do dia 20/12/2021. Início da Sessão da Disputa de Preços: 09h00m. do dia 21/12/2021 (Horário de Brasília/DF) ENDEREÇO ELETRÔNICO: www.bl.org.br. As dúvidas sobre o cancelamento serão dirimidas no departamento de licitações de segunda a sexta-feira no prédio da prefeitura municipal de nova Olímpia localizado na Rua Wilson de Almeida, nº 259 s Bairro Jardim Ouro Verde, Cidade de Nova Olímpia/ MT, no horário de 07h00min as 11h00min e das 13h00min as 17h00min ou contatar pelo telefone (65) 3332-1130.

Nova Olímpia/MT, 06 de dezembro de 2021.

Givaldo Valerio Dos Santos Filho. Presidente da CPL Port. 280/2021

ERRATA DE PUBLICAÇÃO

RETIFICA-SE O EXTRATO DA ATA DE JULGAMENTO DA SESSAO DA CONCORRENCIA PUBLICA N.º001 de 2021. PUBLICADOS NOS SEGUINTE JORNAIS: JORNAL OFICIAL ELETRONICO DOS MUNICIPIOS DO ESTADO DE MATO GROSSO, EDIÇÃO 3.868, PAGINA 277. DIARIO OFICIAL DO ESTADO Nº 28.137 PAGINA 176. ONDE SE LE: Nova Olímpia/MT, 20 de agosto de 2021. LEIA-SE: Nova Olímpia/MT, 03 de dezembro de 2021

GIVALDO VALERIO DOS SANTOS FILHO. Presidente da CPL

K3 Publicações em Jornais - k3publicacao@gmail.com

PREFEITURA MUNICIPAL DE NOVA SANTA HELENA**AVISO DE LICITAÇÃO - PREGÃO ELETRÔNICO Nº 050/2021**

A Prefeitura Municipal de Nova Santa Helena/MT, através de sua Pregoeira, torna público, para conhecimento dos interessados, que realizará licitação na modalidade de PREGÃO ELETRÔNICO, com data de abertura prevista para o **dia 17 de dezembro de 2021, às 08:30 horas/minutos (Horário de Brasília - DF), sendo às 07:30 horas/minutos no horário do Estado do Mato Grosso**, tendo como objeto Aquisição de Resfriadores e Leite para Atender a Agricultura Familiar, no Município de Nova Santa Helena/MT. O Edital completo está à disposição dos interessados, gratuitamente, no site www.novasantahelena.mt.gov.br (Ícone: SIC - Sistema de Informação ao Cidadão - Licitações e Contratos - Editais).

Nova Santa Helena/MT, em 06 de dezembro de 2021.

EDINALVA NUNES
Pregoeira Oficial

Publique-se

PREFEITURA MUNICIPAL DE NOVA UBIRATÃ

PREFEITURA MUNICIPAL DE NOVA UBIRATÃ
PREGÃO PRESENCIAL Nº 104/2021 SRP
RESULTADO E HOMOLOGAÇÃO

O Município de Nova Ubitatã-MT, torna público que no Pregão Presencial nº 104/2021, realizado no dia 30/11/2021, às 08:00 horas, na sua Sede Administrativa, licitação destinada ao registro de preços para locação de estruturas diversas (iluminação, sonorização, palco, tendas banheiros químicos, som e geradores), incluindo a prestação de serviços de montagem, transporte, instalação e desmontagem, adjudicada em 06/12/2021 e homologada em 06/12/2021 sagrou-se vencedor do certame as empresas RAFAEL PONTO SOM LTDA ME, PR LOCAÇÕES E SERVIÇOS DE ENGENHARIA ELÉTRICA EIRELI. Nova Ubitatã - MT, 06 de dezembro de 2021.

Francine Oliveira
Secretária de Administração.

CONTRATO Nº 102 - DATA: 17/11/2021 - OBJETO: CONTRATAÇÃO DE EMPRESA ESPECIALIZADA EM PRESTAÇÃO DE SERVIÇOS DE SEGURO PARA OS VEÍCULOS - CONTRATADO: PORTO SEGURO COMPANHIA DE SEGUROS GERAIS - CNPJ: 61.198.164/0001-60 - VALOR DO CONTRATO: R\$ 2.900,00 - VIGÊNCIA: 17/11/2022 - ORIGEM: PREGÃO PRESENCIAL Nº 079/2021.

CONTRATO Nº 103 - DATA: 17/11/2021 - OBJETO: CONTRATAÇÃO DE EMPRESA ESPECIALIZADA EM PRESTAÇÃO DE SERVIÇOS DE SEGURO PARA OS VEÍCULOS - CONTRATADO: PORTO SEGURO COMPANHIA DE SEGUROS GERAIS - CNPJ: 61.198.164/0001-60 - VALOR DO CONTRATO: R\$ 6.100,00 - VIGÊNCIA: 17/11/2022 - ORIGEM: PREGÃO PRESENCIAL Nº 079/2021.

CONTRATO Nº 104 - DATA: 19/11/2021 - OBJETO: AQUISIÇÃO DE UM PRESÉPIO PARA DECORAÇÃO NA PRAÇA DA FÉ, EM COMEMORAÇÃO AO NATAL - CONTRATADO: DIVINO AMOR COMERCIO DE ARTIGOS CATOLICOS EIRELI - CNPJ: 21.231.951/0001-41 - VALOR DO CONTRATO: R\$ 15.500,00 - VIGÊNCIA: 31/12/2021 - ORIGEM: DISPENSA DE LICITAÇÃO 026/2021.

CONTRATO Nº 105 - DATA: 25/11/2021 - OBJETO: AQUISIÇÃO DE BOMBA DE ABASTECIMENTO DE DIESEL - CONTRATADO: EQUIPACENTER COMERCIO DE EQUIPAMENTOS LTDA - CNPJ: 08.338.066/0001-06 - VALOR DO CONTRATO: R\$ 14.236,77 - VIGÊNCIA: 31/12/2021 - ORIGEM: DISPENSA DE LICITAÇÃO 027/2021.

CONTRATO Nº 106 - DATA: 30/11/2021 - OBJETO: AQUISIÇÃO DE MOBILIÁRIO PARA COMPOSIÇÃO DE SALA DE AULA TIPO CARTEIRAS ADULTOS, JUVENIL, INFANTIL, E CONJUNTOS PARA REFEITÓRIO DA EDUCAÇÃO INFANTIL - CONTRATADO: SUBLIME DISTRIBUIDORA DE MOVEIS EIRELI - CNPJ: 22.579.608/0001-55 - VALOR DO CONTRATO: R\$ 402.106,00 - VIGÊNCIA: 28/02/2022 - ORIGEM: PREGÃO PRESENCIAL Nº 009/2021 REALIZADO PELA PREFEITURA MUNICIPAL DE SANTO ANTÔNIO DE LEVERGER - MT.

CONTRATO Nº 107 - DATA: 30/11/2021 - OBJETO: CONSTITUI O OBJETO DO PRESENTE PROCESSO LICITATÓRIO PARA EVENTUAL PRESTAÇÃO DE SERVIÇOS NA LOCAÇÃO DE MÁQUINAS RODOVIÁRIAS, E CAMINHÕES BASCULANTES - CONTRATADO:

EDSON LUIS ZIMMERMANN ME - CNPJ: 27.153.125/0001-08 - VALOR DO CONTRATO: R\$ 91.155,11 - VIGÊNCIA: 31/12/2021 - ORIGEM: PREGÃO PRESENCIAL Nº 008/2021.

CONTRATO Nº 108 - DATA: 01/12/2021 - OBJETO: FORNECIMENTO DE KITS/REAGENTES E INSUMOS DE LABORATÓRIO - CONTRATADO: DIHOL DISTRIBUIDORA HOSPITALAR LTDA - CNPJ: 26.792.580/0001-90 - VALOR DO CONTRATO: R\$ 39.050,90 - VIGÊNCIA: 31/03/2022 - ORIGEM: INEXIGIBILIDADE Nº 010/2021.

CONTRATO Nº 109 - DATA: 02/12/2021 - OBJETO: AQUISIÇÃO DE MATERIAIS PERMANENTES - CONTRATADO: OLMI INFORMATICA LTDA - CNPJ: 00.789.321/0001-17 - VALOR DO CONTRATO: R\$ 217.806,00 - VIGÊNCIA: 31/12/2021 - ORIGEM: PREGÃO PRESENCIAL Nº 030/2021 REALIZADO PELA PREFEITURA MUNICIPAL DE ARIPUANÃ - MT.

PREFEITURA MUNICIPAL DE NOVA UBIRATÃ
PREGÃO PRESENCIAL Nº 105/2021 SRP
RESULTADO E HOMOLOGAÇÃO

O Município de Nova Ubitatã-MT, torna público que no Pregão Presencial nº 105/2021, realizado no dia 29/11/2021, às 08:00 horas, na sua Sede Administrativa, licitação destinada ao registro de preços para futura e eventual aquisição de mudas de flores, plantas ornamentais e grama esmeralda, adjudicada em 03/12/2021 e homologada em 03/12/2021 sagrou-se vencedor do certame a empresa ATAYDES MACHADO DA SILVA 51637804920 ME. Nova Ubitatã - MT, 06 de dezembro de 2021.

Francine Oliveira
Secretária de Administração.

RC PUBLICAÇÕES 66 9 9984-4633.

PREFEITURA MUNICIPAL DE NOVA XAVANTINA**HOMOLOGAÇÃO PREGÃO ELETRÔNICO Nº 023/2.021**

A Prefeitura Municipal de Nova Xavantina - MT, através de sua Pregoeira Oficial, vem a público divulgar a HOMOLOGAÇÃO da licitação na modalidade Pregão Eletrônico nº 023/2.0210, o qual teve por Objeto: REGISTRO DE PREÇOS PARA AQUISIÇÃO DE MEDICAMENTOS PARA ATENDER A FARMÁCIA BÁSICA E HOSPITAL MUNICIPAL. Empresas habilitadas e vencedoras/detentoras: AGIL MEDICAMENTOS LTDA, inscrita no CNPJ nº 20.590.555/0001-48, com o valor global de R\$ 53.545,00 (cinquenta e três mil, quinhentos e quarenta e cinco reais). C.A. DISTRIBUIDORA DE PRODUTOS HOSPITALARES EIRELI, inscrita no CNPJ nº 26.457.348/0001-04, com o valor global de R\$ 165.473,50 (centos e sessenta e cinco mil, quatrocentos e setenta e três reais e cinquenta centavos). CABORONGA COMERCIAL LTDA, inscrita no CNPJ nº 03.530.984/0002-91, com valor global de R\$ 67.500,00 (sessenta e sete mil e quinhentos reais). CIAMED - DISTRIBUIDORA DE MEDICAMENTOS LTDA, inscrita no CNPJ nº 05.782.733/0001-49, com o valor global de R\$ 102.588,00 (cento e dois mil, quinhentos e oitenta e oito reais). DIMASTER COMERCIO DE PRODUTOS HOSPITALARES LTDA, inscrita no CNPJ nº 02.520.829/0001-40, com o valor global de R\$ 87.668,00 (oitenta e sete mil, seiscentos e sessenta e oito reais). DISTRIMIX DISTRIBUIDORA DE MEDICAMENTO, inscrita no CNPJ nº 01.417.694/0004-72, com o valor global de R\$ 11.897,00 (onze mil, oitocentos e noventa e sete reais). DISTRIBUIDORA BRASIL COML DE PROD MED HOSP LTDA, inscrita no CNPJ nº 07.640.617/0001-10, com o valor global de R\$ 130.781,10 (cento e trinta mil, setecentos e oitenta e um reais e dez centavos). DROGAFONTE LTDA, inscrita no CNPJ nº 08.778.201/0001-26, com o valor global de R\$ 86.617,00 (oitenta e seis mil, seiscentos e dezessete reais). F&F DISTRIBUIDORA DE MEDICAMENTOS LTDA, inscrita no CNPJ nº 28.093.678/0001-85, com o valor global de R\$ 194.898,40 (cento e noventa e quatro mil, oitocentos e noventa e quatro centavos). FAMA DISTRIBUIDORA HOSPITALAR EIRELI ME, inscrita no CNPJ nº 03.250.803/0001-92, com o valor global de R\$ 3.583,00 (três mil e quinhentos e oitenta e três reais). FIA COMERCIO DE PRODUTOS HOSPITALARES LTDA, inscrita no CNPJ nº 40.724.582/0001-73, com o valor global de R\$ 258.248,10 (duzentos e cinquenta e oito reais e duzentos e quarenta e oito reais e dez centavos). FLYMED COMERCIO DE PRODUTOS HOSPITALARES LTDA, inscrita no CNPJ nº 25.034.906/0001-58, com o valor global de R\$ 6.600,00 (seis mil e seiscentos reais). FORCE FARMA DISTRIBUIDORA DE MEDICAMENTOS LTDA, inscrita no CNPJ nº 39.749.232/0001-82, com o valor global de R\$ 10.550,00 (dez mil, quinhentos e cinquenta reais). GOLDENPLUS-COMERCIO DE MEDICAMENTOS, inscrita no CNPJ nº 17.472.278/0001-64, com o valor global de R\$ 547.678,00 (quinhentos e quarenta e sete mil, seiscentos e setenta e oito reais). INOVAMED COMERCIO DE MEDICAMENTO LTDA, inscrita no CNPJ nº 12.889.035/0001-02, com o valor global de R\$ 350.019,30 (trezentos e cinquenta mil, dezenove reais e trinta centavos). JETHAMED COMÉRCIO DE PRODUTOS HOPITALARES LDTA, inscrita

no CNPJ nº 34.027.398/0001-71, com o valor global de R\$ 34.136,00 (trinta e quatro mil, cento e trinta e seis reais). JM DE PAULA PRODUTOS FARMACEUTICOS LTDA, inscrita no CNPJ nº 31.600.475/0001-42, com o valor global de R\$ 743.963,24 (setecentos e quarenta e três mil, novecentos e sessenta e três reais e vinte e quatro centavos). MED VITTA COMERCIO DE PRODUTOS HOSPITALAR, inscrita no CNPJ nº 28.418.133/0001-00, com o valor global de R\$ 564.479,00 (quinhentos e sessenta e quatro mil, quatrocentos e setenta e nove reais). MEDICINI COMERCIO HOSPITALAR LTDA, inscrita no CNPJ nº 26.995.529/0001-86, com o valor global de R\$ 476.584,50 (quatrocentos e setenta e seis mil, quinhentos e oitenta e quatro reais e cinquenta centavos). NOVA OESTE DISTRIBUIDORA DE MEDICAMENTOS LTDA, inscrita no CNPJ nº 34.772.843/0001-28, com o valor global de R\$ 8.640,00 (oito mil, seiscentos e quarenta reais). NOVASUL COMERCIO DE PRODUTOS HOSPITALARES LTDA, inscrita no CNPJ nº 14.595.725/0001-84, com o valor global de R\$ 83.568,00 (oitenta e três mil, quinhentos e sessenta e oito reais). SULMEDIC COMERCIO DE MEDICAMENTOS LTDA, inscrita no CNPJ nº 09.944.371/0001-04, com o valor global de R\$ 19.200,00 (dezenove mil e duzentos reais). SUPERMEDICA DIST HOSPITALAR LTDA-ME, inscrita no CNPJ nº 06.065.614/0001-38, com o valor global de R\$ 613.533,50 (seiscentos e treze mil, quinhentos e trinta e três reais e cinquenta centavos). VALE DO TAPAJOS DISTRIBUIDORA DE PRODUTOS HOS, inscrita no CNPJ nº 36.960.961/0001-95, com o valor global de R\$ 10.200,00 (dez mil e duzentos reais).

Nova Xavantina - MT, 06 de dezembro de 2021.

Marina Angélica Marca

Pregoeira Oficial

AVISO DE SUSPENSÃO PREGÃO ELETRÔNICO Nº 024/2.021

A PREFEITURA MUNICIPAL DE NOVA XAVANTINA - MT, através de sua Pregoeira Oficial, torna público a **Suspensão do Pregão Eletrônico nº 024/2.021** - Objeto REGISTRO DE PREÇO PARA FUTURA E EVENTUAL AQUISIÇÃO DE APARELHO DE VIDEOLAPAROSCOPIA E INSTRUMENTAIS PARA ATENDER AS DEMANDAS DO HOSPITAL MUNICIPAL, a presente licitação está **SUSPENSADA**, nos termos da manifestação jurídica, nova data e hora serão oportunamente determinadas para os procedimentos necessários. Os interessados em obter mais informações poderão fazê-lo junto ao setor de Licitações, através do telefone 66-3438-3362, no endereço supracitado, pelo e-mail: licitacao@novaxavantina.mt.gov.br e/ou pelo site <https://novaxavantina.mt.gov.br/editais-de-licitacoes.mailto:compraspmnx@gmail.com>

Nova Xavantina - MT, 06 de dezembro de 2021

Marina Angélica Marca

Pregoeira Oficial

RC PUBLICAÇÕES 66 9 9984-4633.

PREFEITURA MUNICIPAL DE NOVO MUNDO

ATO DE ADJUDICAÇÃO DO OBJETO TOMADA DE PREÇOS 004/2021

PROCESSO 048/2021.

Tendo em vista o resultado do julgamento das propostas da licitação realizada sob a modalidade de TOMADA DE PREÇOS nº 004/2021, devidamente lavrado em ata, adjudico o seu objeto à empresa: CONSTRUTORA LUMICENTER LTDA, CNPJ:29.570.797/0001-44, apresentou proposta no valor global de R\$ 2.150.497,45 (dois milhões cento e cinquenta mil quatrocentos e noventa e sete reais e quarenta e cinco centavos), para PAVIMENTAÇÃO ASFÁLTICA COM SINALIZAÇÃO VIÁRIA, DRENAGEM E CALÇAMENTO DAS RUAS: AV. GOV. JOSÉ FRAGELLI, RUA JEQUITIBÁ, RUA CASTANHEIRA, RUA CEDRO, RUA MOGNO, LOCALIZADAS NO MUNICÍPIO DE NOVO MUNDO - MT, CONSTANTE NO CONVÊNIO Nº 867707/2018 SUDAM. Por ter sido classificada no certame DETERMINO que sejam adotadas as medidas cabíveis para contratação da referida empresa.

Novo Mundo - MT, em 06 de dezembro de 2021

ANTONIO MAFINI

Prefeito Municipal

ATO DE HOMOLOGAÇÃO DE PROCESSO LICITATÓRIO TOMADA DE PREÇOS 004/2021

PROCESSO 048/2021

Tendo em vista o que consta dos autos do Processo de Licitação realizado na modalidade de TOMADA DE PREÇOS nº 004/2021, e resultados apresentados pela Comissão Permanente de Licitação, homologo o presente certame para todos os efeitos previstos em lei. O objeto do Processo Licitação é: PAVIMENTAÇÃO ASFÁLTICA COM SINALIZAÇÃO VIÁRIA, DRENAGEM E CALÇAMENTO DAS RUAS: AV. GOV. JOSÉ FRAGELLI, RUA JEQUITIBÁ, RUA CASTANHEIRA, RUA CEDRO, RUA MOGNO, LOCALIZADAS NO MUNICÍPIO DE NOVO MUNDO - MT, CONSTANTE NO CONVÊNIO Nº 867707/2018 SUDAM.

Novo Mundo - MT, em 06 de dezembro de 2021.

ANTONIO MAFINI

Prefeito Municipal

RC PUBLICAÇÕES 66 99984-4633.

PREFEITURA MUNICIPAL DE NOVO SANTO ANTÔNIO

AVISO DE RESULTADO DE LICITAÇÃO

PREGÃO ELETRÔNICO Nº 020/2021

PROCESSO ADMINISTRATIVO Nº 071/2021

TIPO: Menor Preço por item

A Prefeitura Municipal de Novo Santo Antônio - MT torna público para conhecimento dos interessados que o Pregão Eletrônico 020/2021, cuja abertura ocorreu às 09h00min do dia **12 de Novembro de 2021**, na sede da Prefeitura Municipal, situada à Avenida 29 de setembro, nº.244, Centro, Novo Santo Antônio, cujo objeto é o **"REGISTRO DE PREÇOS PARA FUTURA E EVENTUAL AQUISIÇÃO DE MATERIAIS, INSUMOS E EQUIPAMENTOS HOSPITALARES, E LABORATORIAIS E MEDICAMENTOS PARA ENTREGA FRACIONADA DE ACORDO COM AS NECESSIDADES DA SECRETARIA MUNICIPAL DE SAÚDE DO MUNICÍPIO DE NOVO SANTO ANTÔNIO - MT"**. Sagrando vencedoras empresas abaixo descritas:

EMPRESA	CNPJ	QUANT ITENS	VALOR TOTAL
MELO COMERCIO DE MEDICAMENTOS EMATERIAIS HOSPITALAR LTDA	39.241.426/0001-72	34	R\$148.560,70
MAXLAB PRODUTOS PARA DIAGNOSTICOS E PESQUISAS LTDA	04.724.729/0001-61	14	R\$37.947,00
NOSSA DENTAL PRODUTOS ODONTOLÓGICOS LTDA.	12.095.582/0001-16	01	R\$6.560,00
LUVERMED DISTRIBUIDORA DE MEDICAMENTOS LTDA	19.391.064/0001-99	06	R\$69.166,00
FARMASHOPPING DISTRIBUIDORA DE COSMETICOS E MEDICAMENTOS EIRELI	21.879.362/0001-74	04	R\$1.598,18
JR LACERDA MATERIAL MEDICO HOSPITALAR EIRELI	03.595.984/0001-99	08	R\$72.796,00
EVOLUCAO MED - DISTRIBUIDORA DE PRODUTOS E EQUIPAMENTOS HOSPITALARES LTDA	37.469.295/0001-50	01	R\$960,00
DISNORMA COMERCIO ATACADISTA DE MEDICAMENTOS E MATERIAL MEDICO HOSPITALAR LTDA	01.326.495/0001-06	05	R\$15.323,00
L FERREIRA DA COSTA DISTRIBUIDORA DE MEDICAMENTOS	35.250.918/0001-73	01	R\$11.280,00
PONTOMEDI DISTRIBUIDORA DE MEDICAMENTOS LTDA	37.374.797/0001-05	01	R\$2.928,00

VALOR TOTAL: R\$ 367.118,88 (TREZENTOS E SESSENTA E SETE MIL E CENTO E DEZOITO REAIS E OITENTA E OITO CENTAVOS).A

Ata Integral de Registro de Preços da empresa acima citada, se encontra à disposição dos interessados nos autos do referido processo licitatório na Sala de Licitações da Prefeitura Municipal de Novo Santo Antônio-MT, sito a Rua 29 de Setembro nº 244, Centro Novo Santo Antônio-MT. NOVO SANTO ANTONIO-MT, **07 de Dezembro de 2021.**

EVA RODRIGUES BRITO

Pregoeira Oficial

PREFEITURA MUNICIPAL DE NOVO SÃO JOAQUIM

AVISO DE LICITAÇÃO

PREGÃO PRESENCIAL Nº 29/2021 - PROCESSO LICITATÓRIO Nº 88/2021

TIPO: MENOR PREÇO POR ITEM

A PREFEITURA MUNICIPAL DE NOVO SÃO JOAQUIM-MT, torna público aos interessados que realizará licitação às **08h00 horas (Brasília) do dia 17 de dezembro de 2021**, O credenciamento será das **07h30 às 08h00**. Os envelopes nº **01 e 02** deverão ser entregues até às **08h00 horas (Brasília)**, na Sala de Licitações da Prefeitura Municipal de Novo São Joaquim.

OBJETO DA LICITAÇÃO: REGISTRO DE PREÇO PARA FUTURA EVENTUAL CONTRATAÇÃO DE EMPRESA PARA FORNECIMENTO E TRANSPORTE DE ARTEFATOS DE CIMENTO (MANILHAS-TUBOS DE CONCRETO ARMADO), BANCO DE JARDIM (PRAÇA) SEM ENCOSTO FABRICADO EM CONCRETO E PISO DE CONCRETO-PAVERS, PARA A PREFEITURA MUNICIPAL DE NOVO SÃO JOAQUIM, CONFORME ESPECIFICAÇÕES DO ANEXO I - TERMO DE REFERÊNCIA DO EDITAL: sites: <https://www.novosaojoaquim.mt.gov.br/Transparencia/Licitacoes-e-Contratos/>. **INFORMAÇÕES: Os interessados poderão solicitar informações junto a Comissão de Licitação, Pregoeiro e Equipe de Apoio pelo fone abaixo. **TELEFONE:** (0**66)3479-1158.**

Novo São Joaquim - MT, 06 de dezembro de 2021.
VALBER KENEDY BARBOZA SANDES - Pregoeiro Oficial

PREFEITURA MUNICIPAL DE PEIXOTO DE AZEVEDO

PREFEITURA MUNICIPAL DE PEIXOTO DE AZEVEDO - MT
A PREFEITURA MUNICIPAL DE PEIXOTO DE AZEVEDO- MT, inscrita sob o CNPJ 03.238.631/0001-31, situada na Rua Ministro César Cals, 226, Centro, torna público que REQUEREU à SECERTARIA MUNIPAL DE MEIO AMBIENTE, MINERAÇÃO E TURISMO - SEMMA, a Licença Prévia e Licença de Instalação, referente de atividade de Pavimentação e Drenagem da Rua Zé Doca, localizada do Município de Peixoto de Azevedo/MT.

RC PUBLICAÇÕES 66 9 9984-4633.

PREFEITURA MUNICIPAL DE PORTO ALEGRE DO NORTE

**AVISO DE PRORROGAÇÃO LICITAÇÃO
INEXIGIBILIDADE DE LICITAÇÃO Nº 09/2021.
PROCESSO ADMINISTRATIVO Nº 151/2021**

EDITAL CHAMADA PÚBLICA PARA SELEÇÃO DE PROPOSTAS DE ATIVIDADES ARTÍSTICAS E CULTURAIS: DANÇA, TEATRO E MÚSICA.

A Prefeitura Municipal de Porto Alegre do Norte-MT, comunica aos interessados que prorrogará a CHAMADA PÚBLICA PARA CREDENCIAMENTO DE PROPOSTAS DE ATIVIDADES ARTÍSTICAS E CULTURAIS: DANÇA, TEATRO E MÚSICA. Para atender o Projeto Um Sonho de Natal 2021 e TERMO DE CONVÊNIO Nº 1897/2021 GOVERNO DO ESTADO DE MATO GROSSO - SECRETARIA DE ESTADO DE CULTURA, ESPORTE E LAZER - SECEL. LOCAL DAS INSCRIÇÕES DE FORMA PRESENCIAL: Na Biblioteca Municipal Fernanda Macruz Situada Av. Betumarcos s/nº; Prorrogação das inscrições : até o 07 de Dezembro de 2021; HORÁRIO DAS INSCRIÇÕES: 7:30 as 17:30 em dias uteis . Valor do incentivo cultural conforme o edital, o qual se encontra disponível aos interessados gratuitamente na sede da Prefeitura Municipal de Porto Alegre do Norte/MT e encontram-se disponíveis nos endereços eletrônicos da prefeitura, www.portoalegredonorte.mt.gov.br ou solicitado através do e-mail: licitacao@portoalegredonorte.mt.gov.br ; Maiores informações pelo Telefone: (66) 3569 1226/1210.

Valdisson dos Santos Barbosa
Presidente da CPL

Termo de Ratificação Dispensa de Licitação nº 70/2021
Respaldado no inciso II, do artigo 24, da Lei nº 8.666/93, e no Parecer Jurídico, AUTORIZO a contratação direta, através de dispensa de licitação, OBJETO: PRESTAÇÃO DE SERVIÇO DE COORDENAÇÃO CULTURAL, ORGANIZANDO PRODUÇÃO, TRANSMISSÃO E PROMOÇÃO DE EVENTOS CULTURAIS DE DANÇA, MÚSICA E TEATRO. DANDO SUPORTE NECESSÁRIO PARA AS 04 NOITES DE APRESENTAÇÕES - para atender o Projeto Um Sonho de Natal conforme Termo de Convênio 1897/2021 SECEL. Favorecido: Luciano Pereira Faustino 02064549102 CNPJ: 40953993/0001-30

Valor R\$ R\$ 13.500,00 (Treze Mil e Quinhentos Reais). Em cumprimento ao disposto no artigo 26 da Lei nº 8.666/93 DETERMINO a publicação da presente ratificação no Diário Oficial da AMM, para que produza os efeitos legais.

Daniel Rosa do Lago
Prefeito Municipal

PREFEITURA MUNICIPAL DE PORTO ESPERIDIÃO

**AVISO DE HOMOLOGAÇÃO
PREGÃO PRESENCIAL Nº 27/2021**

A prefeitura Municipal de Porto Esperidião-MT, torna público a HOMOLOGAÇÃO do Pregão Pres. Reg. De Preço 27/2021, DO OBJETO: SERVIÇO DE TRANSPORTE ESCOLAR DO MUNICIPIO DE PORTO ESPERIDIÃO - MT. O valor total de: R\$ 4.774.024,80 (QUATRO MILHÕES SETECENTOS E SETENTA E QUATRO MIL E VINTE QUATRO REAIS E OITENTA CENTAVOS) Porto Esperidião-MT, 06 dezembro de 2021-

MARTINS DIAS DE OLIVEIRA
PREFEITO

**AVISO DE HOMOLOGAÇÃO
CARTA CONVITE 16/2021**

A prefeitura municipal de PORTO ESPERIDIÃO torna público a HOMOLOGAÇÃO da CARTA CONVITE 16/2021 do Objeto: CONTRATAÇÃO DE EMPRESA ESPECIALIZADA PARA PRESTAÇÃO DE SERVIÇOS DE ARQUITETO URBANISTA E ENGENHARIA CIVIL EM FAVOR DA EMPRESA: WSW ARQUITETURA E ENGENHARIA CNPJ: 23.608.531/0001-67. O valor total de: R\$: 96.000,00(Noventa e seis mil reais) Porto Esperidião-MT, 01 de dezembro de 2021.

Martins Dias de Oliveira
Prefeito.

RC PUBLICAÇÕES 66 9 9984-4633.

PREFEITURA MUNICIPAL DE RIBEIRÃOZINHO

AVISO DE LICITAÇÃO

INEXIGIBILIDADE 002/2021

O Município de Ribeirãozinho - MT torna público aos interessados que realizará processo de inexigibilidade para contratação de SHOW NACIONAL ARTISTICO COM TRIO PARADA DURA, a ser realizado no dia 17 de dezembro de 2021, as 23:00 horas no Centro de Eventos Paulo Bernardo Câmara na cidade de Ribeirãozinho - MT, sob a modalidade de INEXIGIBILIDADE Nº 002/2021.

Ribeirãozinho - MT, 06 de dezembro de 2021.

Maria Auxiliadora C. Souza

Presidente da Comissão Permanente de Licitação

**AVISO DE LICITAÇÃO
INEXIGIBILIDADE 003/2021**

O Município de Ribeirãozinho - MT torna público aos interessados que realizará processo de inexigibilidade para contratação de SHOW NACIONAL ARTISTICO COM PAULA MATTOS, a ser realizado no dia 18 de dezembro de 2021 às 23:00 horas no Centro de Eventos Paulo Bernardo Câmara na cidade de Ribeirãozinho - MT, sob a modalidade de INEXIGIBILIDADE Nº 003/2021.

Ribeirãozinho - MT, 06 de dezembro de 2021.

Maria Auxiliadora C. Souza

Presidente da Comissão Permanente de Licitação

**AVISO DE LICITAÇÃO
INEXIGIBILIDADE 004/2021**

O Município de Ribeirãozinho - MT torna público aos interessados que realizará processo de inexigibilidade para contratação de SHOW NACIONAL ARTISTICO COM RENAN E RAI, a ser realizado no dia 19 de dezembro de 2021 às 23:00 horas no Centro, sob a modalidade de INEXIGIBILIDADE Nº 004/2021.

Ribeirãozinho - MT, 06 de dezembro de 2021.

Maria Auxiliadora C. Souza

Pregoeira

PREFEITURA MUNICIPAL DE RONDOLÂNDIA

**AVISO DE LICITAÇÃO EDITAL DE CHAMADA
PREGÃO PRESENCIAL COM SISTEMA DE REGISTRO DE PREÇO DE
Nº 38/2021**

A Prefeitura Municipal de Rondolândia-Mt, através de sua Pregoeira Oficial nomeada através do Decreto nº 07/GAB/PMR/2021, torna público para o conhecimento dos interessados que está instaurado o procedimento licitatório sob a modalidade Pregão Presencial com o Sistema de Registro de Preço de nº 38/2021, processado nos autos do Processo Administrativo de nº.1085/2021, cujas especificações detalhadas encontram-se no Edital e seus anexos. O julgamento da referida licitação será através de menor preço por item, objetivando o Contratação de Empresa especializada para construção de calçada em piso de Concreto, execução e pintura de meios fios, sarjetas, demolição e instalação de sinalização nas ruas e avenidas do município de Rondolândia-MT. A sessão pública para recebimento e julgamento da(s) Proposta(s) de Preços e Documentos de Habilitação ocorrerá às 09h00min (Horário Oficial de Brasília), do dia: 17/12/2021, na Sala de Licitações da Prefeitura Municipal de Rondolândia. A íntegra deste Edital poderá ser obtido junto ao Departamento de Licitação, na sede da Prefeitura Municipal de Rondolândia - MT, situada na Av. Joana Alves

de Oliveira, s/nº, Centro, Rondolândia-MT, Cep: 78.338-000, durante o horário normal de expediente ou através do endereço de e-mail pregoeiro@rondolandia.mt.gov.br. maiores informações poderão ser obtidas junto ao Departamento de Licitação, na Prefeitura Municipal em horário normal de expediente das 07h00min às 13h00min através do telefone 0xx (66) 3542-1177.

Rondolândia - MT, 06 de Dezembro de 2021

Keila Taiane Nascimento Freire

Pregoeira Oficial

Publicar-65-99228-9990

PREFEITURA MUNICIPAL DE SÃO FÉLIX DO ARAGUAIA

TERMO DE REVOGAÇÃO DE PROCEDIMENTO LICITATÓRIO. TOMADA DE PREÇO Nº. 002/2021.

PROCESSO ADMINISTRATIVO Nº 085/2021.

A PREFEITA DO MUNICÍPIO DE SÃO FÉLIX DO ARAGUAIA-MT, no uso das prerrogativas que lhe são conferidas pela Legislação, ainda, com base nas disposições contidas na Súmula nº 473 do Supremo Tribunal Federal tem o seguinte enunciado: Decide: REVOGAR O PROCEDIMENTO LICITATÓRIO Nº 085/2021 - TOMADA DE PREÇO Nº 002/2021, cujo o objeto e "CONTRATAÇÃO DE EMPRESA PARA EXECUÇÃO DE OBRA CIVIL - CONSTRUÇÃO DE PAVIMENTAÇÃO ASFALTICA EM VIA URBANA COM DRENAGEM E CALÇADA NO MUNICÍPIO DE SÃO FÉLIX DO ARAGUAIA - MT. RECURSOS ORIUNDOS DA PROPOSTA Nº 016745/2020, PROCESSO ADMINISTRATIVO Nº60414. 000405/2020-60, CONVÊNIO Nº 904162/2020/MINISTÉRIO DA DEFESA - MD E CONTRAPARTIDA DO MUNICÍPIO, CONFORME PROJETO BÁSICO, MEMORIAL DESCRITIVO, CRONOGRAMA DE DESEMBOLSO, ORÇAMENTO ESTIMADO EM PLANILHA DE QUANTITATIVOS E CUSTOS UNITÁRIO, EDITAL E SEUS ANEXOS", pela seguinte motivação: 1º - CONSIDERANDO que a administração pode anular seus próprios atos, quando eivados de vícios que os tornam ilegais, porque deles não se originam direitos; ou revoga-los, por motivo de conveniência ou oportunidade, respeitados os direitos adquiridos, e ressalvada, em todos os casos, a apreciação judicial (SUMULA 473, STF). 2º - CONSIDERANDO a administração pública pode declarar a nulidade dos seus próprios atos (SUMULA 346, STF). 3º - CONSIDERANDO a administração deve anular seus próprios atos, quando eivados de vícios de legalidade, e pode revoga-los por motivo de conveniência ou oportunidade, respeitados os direitos adquiridos (LEI 9.784/99 - Art. 53).

São Felix do Araguaia - MT, 06 de dezembro de 2021.

JANAILZA TAVEIRA LEITE. Prefeita Municipal

K3 Publicações em Jornais - k3publicacao@gmail.com

PREFEITURA MUNICIPAL DE SINOP

AVISO DE ADESÃO/CARONA ADESAO Nº 034/2021

A Prefeitura Municipal de Sinop reconhece a Adesão da Ata de Registro de Preços nº 125/2021 oriunda do Pregão Presencial Nº 119/2021 da Prefeitura Municipal de Paranaíta/MT, nos termos da Lei Federal nº 8.666/93 e decreto nº 7.892/13, para Contratação de empresa para fornecimento de **materiais natalinos** para atender as necessidades da secretaria municipal de Educação, Esporte e Cultura, através da empresa **DIA DE FESTA LTDA**, Pessoa Jurídica de Direito Privado, inscrita no CNPJ Nº 19.023.784/0001-00, com sede a Avenida Fernando Correa da Costa, nº 2.134, Jardim Petrópoles, no município de Cuiabá, Estado de Mato Grosso, CEP 78.070-000. O valor total da aquisição é de R\$ 96.810,00 (noventa e seis mil e oitocentos e dez reais). De acordo com as justificativas da secretaria, sendo que foram obedecidas todas as formalidades legais, ratifico a adesão para a contratação mencionada.

Sinop/MT, 03 de dezembro de 2021.

PREFEITURA MUNICIPAL DE SINOP
ROBERTO DORNER
PREFEITO

AVISO DE LICITAÇÃO
CONCORRÊNCIA PÚBLICA Nº 002/2021

A Prefeitura Municipal de Sinop-MT faz saber que realizará no dia 14 de janeiro de 2022, às 09h00min (horário Local), licitação na modalidade Concorrência Pública do tipo Menor Preço destinada a contratação de empresa habilitada para coleta convencional dos resíduos sólidos urbanos, domésticos e comerciais com características domiciliares da cidade de Sinop-MT. O edital poderá ser obtido na sede da Secretaria Municipal de Administração junto ao Departamento de Licitações, situado a Rua das

Avencas, 1481, Setor Comercial, de segunda à sexta-feira, das 07h00min às 13h00min ou no site <https://www.transparencia.sinop.mt.gov.br/2018/Concorrenca-publica---compras-e-servicos-9/>, informações poderão ser obtidas através dos telefones: (66) 3517-5298 / 3520-7234. Sinop/MT, 06 de dezembro de 2021.

HEMIL MAIA RIBEIRO

Presidente da C. P. L.

Portaria nº 080/2021

EXTRATO DE PUBLICAÇÃO

3º TERMO ADITIVO AO CONTRATO Nº 015/2020 Contratante: Prefeitura Municipal de Sinop. **Contratada:** Minas Mato Grosso Construtora Ltda., pessoa jurídica inscrita no CNPJ sob o n.º 23.801.553/0001-49 **Objeto:** Prorrogação do Prazo de Execução do contrato n.º 015/2020, que tem como objeto a "Contratação de Empresa Especializada em Serviços de Engenharia para Execução de Pavimentação Asfáltica, Drenagem de Águas Pluviais, Sinalização Viária e Passeio Público com acessibilidade no Bairro Recanto dos Pássaros no município de Sinop-MT", em conformidade com a Concorrência Pública n.º 005/2019. **Prazo de Execução:** por mais 60 (sessenta) dias consecutivos com início em 03/11/2021 e término em 01/01/2022. **Data da Assinatura:** 01/11/2021 **Responsável Jurídico:** Rodrigo Moreira Goulart OAB/MT n.º 13439-B **Signatários:** Warley Gomes Assis, pela contratada e Roberto Dorner, pela contratante.

5º TERMO ADITIVO AO CONTRATO N.º 028/2020 Contratante: Prefeitura Municipal de Sinop **Contratada:** BR Paving Construções e Serviços Eireli., pessoa jurídica inscrita no CNPJ sob o n.º 15.264.721/0001-86, **Objeto:** Supressão de Quantitativo e Valor e o Reequilíbrio Econômico-Financeiro do contrato n.º 028/2020, que tem como objeto a "Contratação de empresa especializada em serviços de engenharia para implantação de restauração de pavimentação asfáltica em vias do perímetro urbano de Sinop-MT, nos trechos: Jardim Maringá (parcial), Jardim Paraíso (parcial), Jardim Botânico (parcial), Setor Residencial Sul (parcial), Setor Residencial Norte (parcial), Jardim Primavera (parcial), Setor Comercial (parcial), Jardim Das Palmeiras (parcial) Jardim Jacarandás (parcial) e Jardim Itália (parcial)", em conformidade com a Concorrência Pública n.º 010/2019. **Valor Suprimido:** R\$ 63.321,64 (sessenta e três mil trezentos e vinte e um reais e sessenta e quatro centavos) e o **Valor Reequilibrado:** R\$ 228.441,43 (duzentos e vinte e oito mil quatrocentos e quarenta e um reais e quarenta e três centavos). **Data da Assinatura:** 08/11/2021. **Responsável Jurídico:** Rodrigo Moreira Goulart OAB/MT n.º 13439-B **Signatários:** Flavio Luis Weydmann, pela contratada e Roberto Dorner, pela contratante.

4º TERMO ADITIVO AO CONTRATO N.º 496/2020 Contratante: Prefeitura Municipal de Sinop **Contratada:** BR Paving Construções e Serviços Eireli., pessoa jurídica inscrita no CNPJ sob o n.º 15.264.721/0001-86, **Objeto:** Supressão de Quantitativo e Valor e o Reequilíbrio Econômico-Financeiro do contrato n.º 496/2020, que tem como objeto a "Contratação de empresa especializada em serviços de engenharia para implantação de restauração de pavimentação asfáltica em vias do perímetro urbano de Sinop-MT referente ao trecho dos bairros Jardim São Cristóvão e Menino Jesus, na cidade de Sinop-MT", em conformidade com a Tomada de Preços n.º 004/2020. **Valor Suprimido:** R\$ 1.260,10 (um mil duzentos e sessenta reais e dez centavos) e o **Valor Reequilibrado:** R\$ 5.652,91 (cinco mil seiscentos e cinquenta e dois reais e noventa e um centavos) **Data da Assinatura:** 08/11/2021. **Responsável Jurídico:** Rodrigo Moreira Goulart OAB/MT n.º 13439-B. **Signatários:** Flavio Luis Weydmann, pela contratada e Roberto Dorner, pela contratante.

2º TERMO ADITIVO AO CONTRATO Nº 038/2021 Contratante: Prefeitura Municipal de Sinop. **Contratada:** Construtora e Incorporadora Garcia Eireli, pessoa jurídica inscrita no CNPJ sob o n.º 29.095.176/0001-56 **Objeto:** Prorrogação do Prazo de Execução e do Prazo de Vigência do Contrato n.º. 038/2021, que tem como objeto a "Contratação de Empresa Especializada em Serviços de Engenharia para Execução do Projeto de Ampliação da Escola Municipal de Educação Integrada - EMEI Elizete Dallabrida - construção de 04 salas de aula, 02 banheiros e 01 passarela, conforme consta no Memorial Descritivo do Projeto Básico de Engenharia, localizada no Bairro Sebastião de Matos, em Sinop/MT" em conformidade com a Tomada de Preços n.º 001/2021. **Prazo de Execução:** por mais 120 (cento e vinte) dias consecutivos com início em 28/11/2021 e término em 26/03/2022, **Prazo de Vigência:** por mais 240 (duzentos e quarenta) dias consecutivos com início em 16/03/2022 e término em 10/11/2022 **Data da Assinatura:** 24/11/2021 **Responsável Jurídico:** Aginaldo Wagner Zanatta - OAB/MT n.º 7284-B **Signatários:** Douglas Rafael Juvenil Garcia, pela contratada e Roberto Dorner, pela contratante.

3º TERMO ADITIVO AO CONTRATO Nº 033/2020 Contratante: Prefeitura Municipal de Sinop. **Contratada:** NG Engenharia e Construções Ltda., pessoa jurídica inscrita no CNPJ sob o n.º 04.326.648/0001-03 **Objeto:** Prorrogação do Prazo de Execução e do Prazo de Vigência do Contrato n.º 033/2020, que tem como objeto a "Contratação de Empresa Especializada em Serviços de Engenharia para Implantação de Pavimentação Asfáltica, Drenagem de Águas Pluviais, Sinalização Viária e Passeio Público com Acessibilidade no Perímetro Urbano da cidade de Sinop-MT - locais: Jardim Conquista, Residencial Campo Verde, Comunidade Betel, Jardim do Ouro (parcial), Rua Alfredo Lenz, Rua das Sucupiras (parcial) e Avenida das Itaúbas (parcial)", em conformidade com a Concorrência Pública n.º 001/2020. **Prazo de Execução:** por mais 120 (cento e vinte) dias consecutivos com início em 01/12/2021 e término em 30/03/2022, **Prazo de Vigência:** por mais 120 (cento e vinte) dias consecutivos com início em 02/02/2022 e término em 01/06/2022. **Data da Assinatura:** 30/11/2021 **Responsável Jurídico:** Aguinaldo Wagner Zanatta - OAB/MT n.º 7284-B **Signatários:** Luciano Neves Garcia, pela contratada e Roberto Dornier, pela contratante.

4º TERMO ADITIVO AO CONTRATO Nº 036/2021 Contratante: Prefeitura Municipal de Sinop. **Contratada:** Termax Terraplenagem e Pavimentação Ltda., pessoa jurídica inscrita no CNPJ sob o n.º 00.267.160/0001-00 **Objeto:** Prorrogação do Prazo de Execução e do Prazo de Vigência do Contrato n.º 036/2021, que tem como objeto a "Contratação de Empresa Especializada em Serviços de Engenharia para Implantação de Pavimentação Asfáltica, Drenagem de Águas Pluviais, Sinalização Viária e Passeio Público com Acessibilidade no Perímetro Urbano de Sinop-MT - Trecho: Bairro Distrito Industrial Norte", em conformidade com a Concorrência Pública n.º 009/2019. **Prazo de Execução:** por mais 120 (cento e vinte) dias consecutivos com início em 01/12/2021 e término em 30/03/2022, **Prazo de Vigência:** por mais 120 (cento e vinte) dias consecutivos com início em 05/02/2022 e término em 04/06/2022. **Data da Assinatura:** 30/11/2021 **Responsável Jurídico:** Aguinaldo Wagner Zanatta - OAB/MT n.º 7284-B **Signatários:** Fabiane Teixeira Chaves Da Silva, pela contratada e Roberto Dornier, pela contratante.

AVISO DE HOMOLOGAÇÃO DE LICITAÇÃO PREGÃO ELETRÔNICO Nº 068/2021 SRP 86/2021

A Prefeitura Municipal de Sinop/MT, em cumprimento ao inciso XII do art. 21 do Decreto Federal nº 3.555/2000, torna público o resultado do Pregão Eletrônico nº 068/2021 SRP 86/2021, cujo objeto é **Aquisição de Material Ambulatorial para atender às Unidades Básicas de Saúde (UBS), Unidades de Média e Alta Complexidade, Centro Especializado em Reabilitação Dom Aquino (CER), Centro de Especialidades Odontológicas (CEO), Saúde Bucal e Centro de Apoio Psicossocial (CAPS) e Unidades de Atendimento a Covid-19, vinculados à Secretaria Municipal de Saúde. EMPRESAS VENCEDORAS: ATIVIDADE COMERCIO DE MEDICAMENTOS E PRODUTOS HOSPITALARES LTDA, CNPJ: 33.772.464/0001-75, ITENS: 32, 52, 63, 113, 115, CENTERMEDI COMÉRCIO DE PRODUTOS HOSPITALARES LTDA, CNPJ: 03.652.030/0001-70, ITENS: 06, 58, 59, 60, CORUMBA HOSPITALAR LTDA, CNPJ: 18.442.927/0001-47, ITENS: 71, 88, DISNORMA COM. ATAC. DE MED. MÉDICO HOSP. LTDA, CNPJ: 01.326.495/0001-06, ITENS: 56, FENIX COMERCIO DE PRODUTOS HOSPITALARES LTDA, CNPJ: 33.398.831/0001-12, ITENS: 05, 38, GOLDENPLUS COMERCIO DE MEDICAMENTOS E PRODUTOS HOSPITALARES LTDA, CNPJ: 17.472.278/0001-64, ITENS: 65, HIPERDENTAL COM. E REP. DE PROD. ODONT. E MEDICO HOPS, CNPJ: 13.994.852/0001-93, ITENS: 62, NACIONAL COMERCIAL HOSPITALAR S.A, CNPJ: 52.202.744/0001-92, ITENS: 75, 77, PROMEDI DISTRIBUIDORA DE PRODUTOS HOSPITALARES LTDA, CNPJ: 27.806.274/0001-29, ITENS: 15, SINOMÉDICA COM. PROD. MÉDICO HOSPITALARES LTDA, CNPJ: 10.317.320/0001-23, ITENS: 44, 53, 57, 67, 110.**

Sinop/MT, 06 de dezembro de 2021.

ROBERTO DORNER
Prefeito municipal.

AVISO DE HOMOLOGAÇÃO DE LICITAÇÃO PREGÃO ELETRÔNICO Nº 096/2021 SRP 113/2021

A Prefeitura Municipal de Sinop/MT, em cumprimento ao inciso XII do art. 21 do Decreto Federal nº 3.555/2000, torna público o resultado do Pregão Eletrônico nº 096/2021 SRP 113/2021, cujo objeto é **Aquisição de insumos para atender as necessidades do Laboratório Municipal de Análises de Água, para atender às necessidades da Secretaria Municipal de Saúde. EMPRESAS VENCEDORAS: LIO SERUM PRODUTOS LABORATORIAIS E HOSPITALARES LTDA, CNPJ: 55.956.510/0001-29, ITENS: 01, 02, 07, 10, 11, 12, 13, QUIMAFLEX CIENTÍFICA LTDA, CNPJ: 13.224.500/0001-59, ITEM: 04.**

Sinop/MT, 06 de dezembro de 2021.

ROBERTO DORNER
Prefeito municipal.

EXTRATO DE PUBLICAÇÃO

3º TERMO ADITIVO AO CONTRATO N.º 088/2019 Contratante: Prefeitura Municipal de Sinop/MT **Contratada:** Sinop Higienização Têxtil Hospitalar Ltda., inscrito no CNPJ/MF sob o n.º 04.550.756/0001-65. **Objeto:** Prorrogação do Prazo de Vigência ao Contrato n.º 088/2019, que tem como objeto a "Contratação de empresa especializada na prestação de serviços de lavagem de roupas (enxoval) hospitalar, conforme solicitação da Secretaria Municipal de Saúde". **Prazo de Vigência:** por mais 12 (doze) meses com início em 23/11/2021 e término em 22/11/2022 **Data da Assinatura:** 11/11/2021 **Valor Global:** R\$ 65.467,50 (cento e sessenta e cinco mil, quatrocentos e sessenta e sete reais e cinquenta centavos). **Responsável Jurídico:** Rodrigo Moreira Goulart OAB-13.439-B **Signatários:** Gustavo Luís Correa pela contratada e Roberto Dornier pela contratante.

4º TERMO ADITIVO AO CONTRATO N.º 077/2018 Contratante: Prefeitura Municipal de Sinop/MT **Contratada:** Brematur Passagens e Turismo Ltda., inscrito no CNPJ/MF sob o n.º 82.524.323/0001-03. **Objeto:** Prorrogação do Prazo de Vigência ao Contrato n.º 077/2018, que tem como objeto a "Contratação de empresa especializada para a prestação de serviços de Agenciamento de Passagens Aéreas, destinadas a atender necessidades das Secretarias Municipais" **Prazo de Vigência:** por mais 12 (doze) meses com início em 29/11/2021 e término em 28/11/2022 **Data da Assinatura:** 26/11/2021 **Valor Global:** R\$ 462.579,27 (quatrocentos e sessenta e dois mil e quinhentos e setenta e nove reais e vinte e sete centavos). **Responsável Jurídico:** Rodrigo Moreira Goulart OAB 13.439-B **Signatários:** João Adir Kampa Kupka e Roberto Dornier pela contratante.

4º TERMO ADITIVO AO CONTRATO N.º 021/2018 Contratante: Prefeitura Municipal de Sinop/MT **Contratada:** Centro de Integração Empresa Escola - CIEE. inscrito no CNPJ/MF sob o n.º 61.600.839/0140-24 **Objeto:** o reequilíbrio econômico-financeiro ao Contrato n.º 021/2018, que tem como objeto a "Execução pela Contratada, dos trabalhos descritos em sua proposta, os quais ficam fazendo parte integrante e inseparável deste instrumento, como se aqui integralmente reproduzidos e assim resumidos quanto a seus elementos característicos: *Parágrafo Único: Nenhuma alteração, modificação, acréscimo ou decréscimo, variação, aumento ou diminuição de quantidade ou de valores, ou das especificações e disposições contratuais poderá ocorrer, inclusive quanto à habilitação e qualificação do contratado no certame licitatório, salvo quando e segundo a forma e as condições previstas na Lei nº. 8.666/1993*" **Data da Assinatura:** 25/11/2021 **Valor Global:** R\$ 1.336.608,00 (um milhão trezentos e trinta e seis mil seiscentos e oito reais). **Responsável Jurídico:** Aguinaldo Wagner Zanatta OAB/MT 7284-B **Signatários:** Claudio Rodrigo de Oliveira e Roberto Dornier pela contratante.

1º TERMO ADITIVO AO CONTRATO N.º 495/2020 Contratante: Prefeitura Municipal de Sinop/MT. **Contratada:** WM Serviços Ambientais Ltda., inscrito no CNPJ/MF sob o n.º 10.532.271/0001-41. **Objeto:** prorrogação do prazo de vigência e a redução de valor ao Contrato n.º 495/2020, que tem como objeto a "Contratação de empresa especializada em prestação de serviços de coleta, armazenamento, transporte, tratamento e disposição final de Resíduos de Serviços de Saúde, pertencentes aos grupos A, B e E, conforme Resolução CONAMA 358/2005 e ANVISA 222/2018 e demais alterações, para atender às necessidades da Secretaria Municipal de Saúde". **Prazo de Vigência:** por mais 12 (doze) meses com início em 28/11/2021 e término em 27/11/2022. **Data da Assinatura:** 26/11/2021. **Valor Global:** R\$ 81.510,00 (oitenta e um mil, quinhentos e dez reais). **Responsável Jurídico:** Rodrigo Moreira Goulart OAB/MT 13.439-B. **Signatários:** Danilo Moscheta Gonçalves e Roberto Dornier pela contratante.

2º TERMO ADITIVO AO CONTRATO N.º 080/2020 Contratante: Prefeitura Municipal de Sinop/MT. **Contratada:** Método e Soluções Educacionais Ltda., inscrito no CNPJ/MF sob o n.º 22.817.081/0001-50. **Objeto:** prorrogação do prazo de vigência ao Contrato n.º 080/2020, que tem como objeto a "Contratação de pessoa jurídica especializada na organização e na realização de concurso público para provimento de diversos cargos do quadro de servidores da Prefeitura Municipal de Sinop/MT". **Prazo de Vigência:** por mais 240 (duzentos e quarenta) dias com início em 23/11/2021 e término em 21/07/2022. **Data da Assinatura:** 16/11/2021. **Valor Global:** R\$ 171.100,00 (cento e setenta e um mil e cem reais). **Responsável Jurídico:** Aguinaldo Wagner Zanatta OAB/MT 7.284-B. **Signatários:** Aparecida Chiodi Pesamosca, pela contratada e Roberto Dornier pela contratante.

3º TERMO ADITIVO AO CONTRATO N.º 080/2018 Contratante: Prefeitura Municipal de Sinop/MT. **Contratada:** DSIN Tecnologia da Informação Ltda., inscrito no CNPJ/MF sob o n.º 07.342.481/0001-62. **Objeto:** prorrogação do prazo de vigência ao Contrato n.º 080/2018, que tem como objeto a

"Contratação de empresa especializada para implantação de sistema de registro de infrações e apoio ao trânsito (Talonário Eletrônico de Multas de Trânsito), prestação de serviços de locação de sistema e equipamentos, suporte técnico, manutenção preventiva e corretiva, contemplando equipamentos, sistemas e infraestrutura necessária para o funcionamento e treinamento contínuo da Guarda Civil Municipal de Trânsito, para atender as necessidades da Secretaria Municipal de Trânsito e Transporte Público".
Prazo de Vigência: por mais 12 (doze) meses com início em 01/12/2021 e término em 30/11/2022. **Data da Assinatura:** 25/11/2021. **Valor Global:** R\$ 141.730,00 (cento e quarenta e um mil e setecentos e trinta reais).
Responsável Jurídico: Aguinaldo Wagner Zanatto OAB/MT 7.284-B.
Signatários: Marcelo Andraese pela contratada e Roberto Dornier pela contratante.

1º TERMO ADITIVO AO CONTRATO Nº 482/2020 Contratante: Prefeitura Municipal de Sinop/MT. **Contratada:** Viação Rosa Ltda., inscrito no CNPJ sob o n.º 09.552.818/0001-91. **Objeto:** prorrogação do prazo de vigência ao Contrato nº 482/2020, que tem como objeto a "Contratação de empresa especializada em prestação de serviços de locação de veículos tipo ônibus e micro-ônibus para atender às necessidades das Secretarias Municipais".
Prazo de Vigência: por mais 12 (doze) meses com início em 07/10/2021 e término em 06/10/2022. **Data da Assinatura:** 06/10/2021. **Valor Global:** R\$ 2.003.557,00 (dois milhões, três mil e quinhentos e cinquenta e sete reais). **Responsável Jurídico:** Rodrigo Moreira Goulart-OAB/MT 13.439-B.
Signatários: Daniela Denardi Rosa da Silva Mezzacasa pela contratada e Roberto Dornier pela contratante.

4º TERMO ADITIVO AO CONTRATO Nº 034/2018 Contratante: Prefeitura Municipal de Sinop/MT **Contratada:** A.P. da Silva Tessori e Silva Ltda., inscrito no CNPJ/MF sob o n.º 06.184.222/0001-98. **Objeto:** alteração de preâmbulo ao Contrato nº 034/2018, que tem como objeto a "Contratação de empresa especializada em prestação de serviços de rondas e monitoramento eletrônico, através de alarmes, sistema via rádio, GPRS, via telefone e via internet, com equipamentos em comodato, para atender às necessidades das Secretarias Municipais". **Data da Assinatura:** 08/11/2021 **Responsável Jurídico:** Rodrigo Moreira Goulart OAB-MT nº 13.439-B. **Signatários:** Janiele Kulkamp Vieira da Silva pela contratada e Roberto Dornier pela contratante.

ATO RATIFICATÓRIO INEXIGIBILIDADE DE LICITAÇÃO Nº 016/2021

A Prefeitura Municipal de Sinop reconhece a Inexigibilidade de Licitação com fundamento no Art. 25 da Lei 8.666/1993, para aquisição de mesas interativas digitais. O valor global contratação é de R\$ 2.289.000,00 (dois milhões e duzentos e oitenta e nove mil reais). **CONTRATADA: BRVIA COMÉRCIO DE MÁQUINAS INDUSTRIAIS EIRELI - ME**, inscrita no CNPJ/MF sob o nº 11.618.579/0001-77, com sede à Avenida Fernando Correa da Costa, nº 3.150, Jardim Petrópolis, no município de Cuiabá, Estado de Mato Grosso, CEP 78.070-000.

SINOP/MT, 06 DE DEZEMBRO DE 2021.

ROBERTO DORNER
PREFEITO

PREFEITURA MUNICIPAL DE TERRA NOVA DO NORTE

PREFEITURA MUNICIPAL DE TERRA NOVA DO NORTE - MT

A Prefeitura Municipal de Terra Nova do Norte, CNPJ nº 01.978.212/0001-00, torna público que requereu junto a SEMA - Secretaria de Estado do Meio Ambiente, Licença Prévia e Licença de Instalação (LP e LI) para Pavimentação Asfáltica e Drenagem de Águas Pluviais de diversas Ruas do Bairro Vista Alegre no município de Terra Nova do Norte /MT.

PREFEITURA MUNICIPAL DE TERRA NOVA DO NORTE - MT AVISO DE LICITAÇÃO PREGÃO PRESENCIAL Nº 99/2021

O PREGOEIRO DA PREFEITURA MUNICIPAL DE TERRA NOVA DO NORTE-MT NO USO DE SUAS ATRIBUIÇÕES LEGAIS, TORNA PÚBLICO QUE FARÁ REALIZAR A LICITAÇÃO A SEGUIR CARACTERIZADA:

PROCESSO: 166/2021

MODALIDADE: PREGÃO PRESENCIAL

OBJETO: CONTRATAÇÃO DE EMPRESA DE ESPECIALIZADA PARA REALIZAÇÃO GRATUITA DE UMA OFICINA MUSICAL E APRESENTAÇÃO DO ESPETÁCULO MUSICAL DE NATAL NO MUNICÍPIO DE TERRA NOVA DO NORTE/MT, CONFORME TERMO DE CONVÊNIO 1896-2021/SECEL.

TIPO: MENOR PREÇO POR LOTE GLOBAL

DATA: 17/12/2021

HORÁRIO: 15h00min

O PROCEDIMENTO LICITATÓRIO OBEDECERÁ AO DISPOSTO NA LEI FEDERAL Nº 8.666/1993 E SUAS ALTERAÇÕES POSTERIORES. HAVENDO MAIS DE 03 PARTICIPANTES A REALIZAÇÃO DO CERTAME SERÁ NO GABINETE DO PREFEITO. O EDITAL COMPLETO ESTARÁ DISPONÍVEL NO SITE WWW.TERRANOVADONORTE.MT.GOV.BR E TAMBÉM NO HORÁRIO DE EXPEDIENTE, NA PREFEITURA MUNICIPAL

DE TERRA NOVA DO NORTE - MT / DEPARTAMENTO DE LICITAÇÕES, SITO AVENIDA CLOVES FELÍCIO VETORATTO, 101, CENTRO, TERRA NOVA DO NORTE - MT, NO HORÁRIO DE EXPEDIENTE (7h00min ÀS 11h00min e das 13h00min às 17h00min). MAIORES INFORMAÇÕES PODERÃO SER OBTIDAS PELOS TELEFONES 66.3534.2500.

TERRA NOVA DO NORTE - MT, 06 DE DEZEMBRO DE 2021

Edivaldo Moreira da Silva
Pregoeiro

PREFEITURA MUNICIPAL DE VILA RICA

PREFEITURA MUNICIPAL DE VILA RICA / MT RESULTADO

PROCESSO DE LICITAÇÃO Nº 177/2021

PREGÃO ELETRÔNICO Nº 084/2021

Nº DE LICITAÇÃO NO BB: 907110

A Pregoeira Oficial, Srª Cristina Magalhães Castro designada pela Portaria nº. 012/2015, leva ao conhecimento dos interessados o Resultado do Pregão Eletrônico nº 084/2021, Registro de preço para futura e eventual aquisição de materiais esportivos de uso das Escolas e CMEIs Municipais e da Escolinha Municipal de Iniciação Esportiva, deste Município, onde foram declaradas vencedoras as empresas: L. DOS SANTOS & BANDEIRA LIMA LTDA ME (05.543.109/0001-99) R\$ 318.927,40 ARAGÃO BRINQUEDOS E ARTIGOS ESPORTIVOS LTDA EPP (35.942.214/0001-61) R\$ 2.374,00. Os Lotes 03 (BOLSA TÉRMICA) e Lote 08 (KIT BADMINTON) foram fracassados porque os valores dos lotes ficaram acima do valor estimado Vila Rica - MT, 06 de Dezembro de 2021. CRISTINA MAGALHÃES CASTRO Pregoeira Oficial Portaria nº 012/2015

PREFEITURA MUNICIPAL DE VILA RICA / MT

EXTRATO DA ATA DE REGISTRO DE PREÇO Nº 082/2021

PROCESSO LICITATÓRIO Nº 177/2021

PREGÃO ELETRÔNICO Nº 084/2021

DO OBJETO: Registro de preço para futura e eventual aquisição de materiais esportivos de uso das Escolas e CMEIs Municipais e da Escolinha Municipal de Iniciação Esportiva, deste Município. DO PAGAMENTO: O pagamento será efetuado à CONTRATADA em até 10 (Dez) dias úteis, contados do recebimento dos itens bem como, da nota fiscal devidamente atestada pelo fiscal devidamente designado para esse fim. DATA: Vila Rica/MT, 06 de Dezembro de 2021. ASSINANTES / VALOR: ABMAEL BORGES DA SILVEIRA - Prefeitura Municipal de Vila Rica - Contratante. L. DOS SANTOS & BANDEIRA LIMA LTDA ME (05.543.109/0001-99) R\$ 318.927,40 - Contratada. ARAGÃO BRINQUEDOS E ARTIGOS ESPORTIVOS LTDA EPP (35.942.214/0001-61) - R\$ 2.374,00 - Contratada.

PREFEITURA MUNICIPAL DE VILA RICA / MT

PRIMEIRO TERMO ADITIVO DE REAJUSTE À ATA DE REGISTRO DE PREÇO Nº 004/2021

PROCESSO LICITATÓRIO Nº 004/2021

PREGÃO ELETRÔNICO Nº 003/2021

DO OBJETO: O presente aditivo tem por objeto a REAJUSTE do preço inicialmente pactuado na Ata de Registro de Preço anexo ao Processo Licitatório nº 004/2021 na modalidade Pregão Eletrônico nº 003/2021 de acordo com a planilha abaixo:

LOTE	PRODUTO	VALOR REGISTRADO	% DE REAJUSTE	VALOR FINAL
134	Soro glicosado 1000 ml/Glicose soro - a 5 %, injetável (sistema fechado), bolsa plastica 1000 ml, parenteral	R\$ 4,95	13,74%	R\$ 5,63

DAS DEMAIS CLÁUSULAS: Permanecem inalteradas. DATA: Vila Rica/MT, 06 de Dezembro de 2021. ASSINANTES: ABMAEL DA SILVEIRA - PREFEITURA MUNICIPAL DE VILA RICA - CONTRATANTE MMH MED COMERCIO DE PRODUTOS HOSPITALARES LTDA ME (21.484.336/0001-47) - CONTRATADA

PREFEITURA MUNICIPAL DE VILA RICA / MT

EDITAL DE CHAMAMENTO PÚBLICO Nº 001/2021
OBJETO: CONCESSÃO DE DIREITO REAL DE USO GRATUITO DE IMÓVEIS

MUNICÍPIO DE VILA RICA/MT
DEPARTAMENTO MUNICIPAL DE HABITAÇÃO
PROCESSO ADMINISTRATIVO INTERNO Nº 001/2021
O MUNICÍPIO DE VILA RICA, Estado de Mato Grosso TORNA PÚBLICO, para conhecimento dos interessados, que no período de 07 de dezembro a 17 de dezembro de 2021, procederá o CREDENCIAMENTO, mediante CHAMAMENTO PÚBLICO, de pessoas físicas interessadas na Concessão de Direito Real de Uso Gratuito de terrenos destinados àqueles em situação de vulnerabilidade social da comunidade deste Município subsidiada pela Lei Municipal n.º 868, de 11 de setembro de 2009. Constitui objeto do Edital o CREDENCIAMENTO e SELEÇÃO de pessoas físicas interessadas na Concessão de Direito Real de Uso Gratuito de 40 (quarenta) lotes (terrenos) situados no bairro Tiradentes II, destinados àqueles em situação de vulnerabilidade social. Maiores esclarecimento e o Edital na íntegra, ligue no 3554 2645 ou 3554 1151.

PODER LEGISLATIVO MUNICIPAL

CÂMARA MUNICIPAL DE PARANATINGA

AVISO DE LICITAÇÃO

MODALIDADE: TOMADA DE PREÇO 001/2021
TIPO: MENOR PREÇO
CRITÉRIO DE JULGAMENTO: GLOBAL

OBJETO: PRESTAÇÃO DE SERVIÇOS CONTRATAÇÃO DE EMPRESA ESPECIALIZADA NA PRESTAÇÃO DE SERVIÇOS NA OBRA DA REFORMA DO PREDIO DA CAMARA MUNICIPAL DE PARANATINGA ACOMPANHANDO DOS PROJETO ARQUITETÔNICO, ELÉTRICO, ESTRUTURAL, HIDROSSANITÁRIO, ORÇAMENTO E ART.

A Câmara Municipal de Paranatinga, com sede na Rua Monteiro

Lobato, nº 707, Centro, Paranatinga - MT, CEP 78.870-000, através da Comissão Permanente de Licitação, torna público, a quem possa interessar, que realizará às **08:00 horas do dia 20/12/2021**, a licitação na modalidade **TOMADA DE PREÇO Nº 001/2021**, regida pela Lei 8.666/93 e suas alterações, para aquisição do objeto supracitado.

Edital e maiores informações no site da Câmara Municipal de Paranatinga MT, no endereço: <https://www.paranatinga.mt.leg.br/> e no telefone (66) 3573-4000, e edital completo poderá ser retirado na sala de licitação da Câmara Municipal, com a Comissão Permanente de Licitação.

Paranatinga-MT, 02 de Dezembro de 2021.

MARCELOS FERNANDES

Presidente da Comissão Permanente de Licitação

TERCEIROS

Rede Âncora MT Importadora, Exportadora e Distribuidora de Auto Peças S.A.

CNPJ/MF nº 11.864.942/0001-34

EDITAL DE CONVOCAÇÃO - ASSEMBLEIA GERAL EXTRAORDINÁRIA

A REDE ÂNCORA MT IMPORTADORA, EXPORTADORA E DISTRIBUIDORA DE AUTO PEÇAS S.A., pelo seu Diretor Administrativo, convoca todos os Senhores Acionistas, para participarem e votarem a distância da Assembleia Geral Extraordinária, que será realizada, de forma remota, por meio da rede mundial de computadores (*Internet*), conforme instruções, link e senha de acesso que deverão ser obtidas junto à sede administrativa da sociedade, pelo telefone +55 (65) 3682-8010, no dia 14 de dezembro de 2021, à Avenida Júlio Domingos de Campos, 01, Quadra 01, Lote 01, Parque Industrial Atlântico, bairro de Santa Isabel, na cidade de Várzea Grande - MT, CEP 78150-236, às 14:30 horas, em primeira convocação ou às 15:00 horas, em segunda e última convocação, para deliberarem sobre a seguinte **ordem do dia**: - Alteração do endereço da sede da sociedade e a competente alteração no Estatuto Social da Companhia. Várzea Grande/MT, 30 de novembro de 2021. (a) **Silvano Ramalho de Figueiredo** - Diretor Administrativo.

NORSA REFRIGERANTES S.A, inscrito no CNPJ 07.196.033/0048-61, torna público de requereu junto a SEMA, O Cadastro de Uso Insignificante do Poço Tubular, localizado na Avenida Daniel Clemente, Nº 2707, Bairro: Distrito Industrial CEP: 78.745-830 no município de Rondonópolis/MT. Coordenadas Geográficas: Lat.: 16°28'28,936" S e Long.: 54°39'41,29" O. Profundidade do Poço de 60m.

VONEBERG SONEGO, CNPJ 15.140.552/0001-72, TORNA PÚBLICO QUE REQUEREU JUNTO À DEPARTAMENTO DE FISCALIZAÇÃO E LICENCIAMENTO AMBIENTAL MUNICIPAL (DELFA), A RENOVAÇÃO DA LICENÇA DE OPERAÇÃO (RLO) Nº011/2019 PARA ATIVIDADES DE FABRICAÇÃO DE POLPAS DE FRUTAS, LOCALIZADA NO SÍTIO NOSSA SENHORA APARECIDA, S/N, LOTE 49 SETOR SECCAO H, ZONA RURAL, EM JUÍNA - MT.

AGROTORTA INDÚSTRIA E COMERCIO DE RAÇÕES LTDA, CNPJ 12.648.456/0003-03, torna público que requereu junto a Secretaria de Estado do Meio Ambiente - SEMA/MT o Cadastro de Captação Insignificante de Água Subterrânea para um poço tubular instalado na Rua B, n. 12, Distrito Industrial II José de Alencar G. da Silva, Município de Primavera do Leste/MT.

AGROTORTA INDÚSTRIA E COMERCIO DE RAÇÕES LTDA, CNPJ 12.648.456/0003-03, torna público que requereu junto a Secretaria de Estado do Meio Ambiente - SEMA/MT a Renovação de Licença de Operação para a atividade de Fabricação de Óleos Vegetais em Bruto instalado na Rua B, n. 12, Distrito Industrial II José de Alencar G. da Silva, Município de Primavera do Leste/MT.

CR TRANSPORTES E COMÉRCIO DE AREIAS LTDA (CARVALHO AREIAS) (CNPJ/MF 26.800.074/0001-04) torna público que requereu à SEMA a Licença de Operação para extração de areia no leito do rio Margarida, Zona Rural, Comodoro/MT. ANM 867.035/2020 e SEMA 483878/2020. **GEOCONSULT**

GIUSEPPE ANTÔNIO BIANCHI (CPF/MF nº 075.968.709-25) torna público que requereu à SEMA a Licença de Operação para extração de areia e cascalho na Fazenda Gimatter II, Zona Rural, Juína/MT. ANM 866.164/2017 e SEMA 43894/2015. **GEOCONSULT**

Dorival Marcon, pessoa física, inscrita no CPF n. 361.422.209-87, torna público que requereu junto a Secretaria Estadual de Meio Ambiente - SEMA-MT o Cadastro de Captação Insignificante de água subterrânea, na Faz. Vale do Paraíso, Estrada Velha do Rosário, Km 18, zona rural do município de Acorizal.

EDITAL DE ELEIÇÃO BIÊNIO 2022/2023

A Comissão Eleitoral formada pelo Engenheiro Civil João de Deus Guerreiro Santos, Presidente da Comissão Eleitoral, Engenheiro Civil Eldemir Pereira de Oliveira, Membro da Comissão Eleitoral e o Engenheiro Agrônomo Jesus Centena Coelho, Membro da Comissão Eleitoral do Instituto Brasileiro de Avaliações e Perícias de Engenharia de Mato Grosso - IBAPE-MT, Eleita por aclamação na Assembleia Geral Extraordinária - AGE do dia 24 de novembro de 2021, no uso de suas atribuições, CONVOCA os seus associados ATIVOS, e que optaram pelo IBAPE-MT como entidade de Classe representante junto ao plenário do CREA-MT, para que conheçam o Edital de Eleição do Biênio 2022/2023.

1. DAS DISPOSIÇÕES GERAIS

A eleição somente se dará por meio de chapas integralmente compostas, atendendo todas as exigências do item 3. Todo o processo eleitoral será coordenado pela Comissão Eleitoral, representado pelo seu Presidente, tudo nos termos do Capítulo VI do Estatuto do IBAPE-MT.

2. CARGO EM DISPUTA

Todos os cargos em disputa possuem mandato de 02 (dois) anos, com início em 01 de janeiro de 2022 a 31 de dezembro de 2023, conforme preconiza o § 1º do CAPÍTULO VI - DAS DIRETORIAS.

Os cargos em disputa nas Eleições para Diretoria do Biênio 2022/2023, são os seguintes:

- Presidente;
- Vice Presidente;
- Diretor Financeiro;
- Diretor Administrativo;
- Diretor Técnico;
- Diretor de Relações Institucionais;
- Diretora de Eventos;
- Diretor de Relações com o Associado;
- Diretor Cultural;
- 3 (três) Membros vogais Titulares;
- 3 (três) Membros vogais Suplentes.

3. REGISTRO DE CANDIDATURA

Para concorrer às Eleições, os candidatos deverão preencher as condições de elegibilidade, não incidir em inelegibilidade, apresentar tempestivamente o requerimento devidamente preenchido de registro de candidatura e ter a sua candidatura deferida.

São condições de elegibilidade as previstas a seguir:

- Possuir a nacionalidade brasileira;
- Ser profissional registrado e em dia com as obrigações perante o Sistema CONFEA/CREA;

Estar com as obrigações estatutárias em dia com o IBAPE-MT;
Estar em pleno exercício dos direitos profissionais, civis e políticos;

Ter vínculo associativo de 2 (dois) anos, no mínimo, contados do Registro até o dia da Convocação das Eleições, assim como disposto no Artigo 19º do Capítulo VI - Das Diretorias do Estatuto do IBAPE-MT;

Ter optado pelo Instituto Brasileiro de Avaliações e Perícias de Mato Grosso - IBAPE/MT como entidade de classe representante na Câmara de Engenharia do CREA-MT.

São inelegíveis:

Os que tiverem sido destituídos, perdido o mandato ou renunciado ao cargo após ter sido notificado de abertura de processo administrativo destinado a destituição ou perda de mandato, nos últimos 5 (cinco) anos;

Os que forem condenados em decisão transitada em julgado ou proferida por órgão judicial colegiado, desde a condenação até o transcurso do prazo de 5 (cinco) anos após o cumprimento da pena, por crimes: a) contra a economia popular, a fé pública, a administração pública e o patrimônio público; b) contra o patrimônio privado, o sistema financeiro, o mercado de capitais e os previstos na lei que regula a falência; c) contra o meio ambiente e a saúde pública; d) eleitorais para os quais a lei comine pena privativa de liberdade; e) de abuso de autoridade nos casos em que houver condenação à perda do cargo ou à inabilitação para o exercício de função pública; f) de lavagem ou ocultação de bens, direitos e valores; g) de tráfico de entorpecentes e drogas afins, racismo, tortura, terrorismo e hediondos; h) de redução à condição análoga à de escravo; i) contra a vida e a dignidade sexual; e j) praticados por organização ou associação criminosa, quadrilha ou bando.

Os que tiverem suas contas relativas ao exercício de cargos ou funções públicas rejeitadas por irregularidade insanável que configure ato doloso de improbidade administrativa e por decisão irrecorrível do órgão competente, para as eleições que se realizarem nos 5 (cinco) anos seguintes, contados a partir da data da decisão;

Os que tiverem penalidade por infração ao Código de Ética Profissional nos últimos 5 (cinco) anos contados da decisão definitiva até a convocação da eleição;

4. DOS VOTANTES E CANDIDATOS

Poderão votar e ser votados, todos os associados do IBAPE-MT quites com suas obrigações estatutárias. As condições para aceitação das chapas inscritas, pela comissão eleitoral, **estão elencadas no item 3.**

Dúvidas e esclarecimentos deverão ser feitas por e-mail, no seguinte endereço eletrônico: ibapemt@gmail.com, endereçado a Comissão Eleitoral.

5. CRONOGRAMA

Ficará assim disposto os prazos para o dia de Registro da Chapa até o dia da Eleição:

Para Registro de candidatura da Chapa: **07/12/2021 à 14/12/2021;**

Data de análise de documentos e publicação: **15/12/2021;**

Data de pedido de recurso: **16/12/2021;**

Data para análise de recursos e publicação da homologação das chapas: **17/12/2021;**

Data da eleição: **27/12/2021.**

Posse: **14/01/2022**

Todos e quaisquer documentos devem ser protocolados na Sede do IBAPE/MT, situado na Avenida Historiador Rubens de Mendonça 491, Prédio do Crea/MT, Sala 10 das 08h00 às 14h00. Devido a pandemia, a posse só poderá ser realizada no dia 14/01/2022, por questões logísticas e medidas de segurança.

As chapas candidatas deverão apresentar obrigatoriamente o Formulário de Registro da Chapa com os nomes completos, bem como a qualificação de cada candidato, junto com as certidões negativas de que nada consta.

VIVEIROS BERTOLINI LTDA, inscrita no CNPJ Nº 07.497.831/0001-60, situada a Av. Antônio André Maggi, S/N, Cidezal V - Chácaras, Torna Público que requereu junto a Prefeitura Municipal de Sapezal/Departamento de Meio Ambiente a **Alteração de Razão Social na Licença de Operação (LO) Nº: 00554/2021** para a atividade de Produção de Mudas (viveiros). Não foi determinado estudo de Impacto ambiental - EIA/RIMA.

ASSOCIAÇÃO BRASILEIRA DE ENGENHEIROS CIVIS - DEPARTAMENTO MATO GROSSO - ABENC/MT CNPJ 15.037.484/0001-10

HOMOLOGAÇÃO DE CHAPA PARA À ELEIÇÃO PARA DIRETORIA EXECUTIVA E CONSELHO FISCAL - TRIÊNIO 2022 - 2024 DA ABENC-MT

A Comissão Eleitoral da ASSOCIAÇÃO BRASILEIRA DE ENGENHEIROS CIVIS - ABENC-MT, eleita na 2ª Assembleia Geral Extraordinária 2021, realizada no dia 14 de outubro de 2021, no uso de suas atribuições, no uso de suas atribuições legais e estatutárias, faz publicar a presente homologação.

A inscrição da chapa ABENC UNIDA II, constituída por: Presidente - REJANE MARA CASTIGLIONI ALVES SCARAVELLI; 1º Vice-Presidente - ARQUIMEDES PEREIRA LIMA NETO; 2º Vice-Presidente - INES MARTINS DE OLIVEIRA ALVES; 1º Diretor Administrativo - DARCI LOVATO; 2º Diretor Administrativo - ADRIAN ROBERTO MOREIRA; 1º Diretor Financeiro - CELIA REGINA MAZZER CUNHA; 2º Diretor Financeiro - SAULO ANDRADE DE FREITAS LOBO; CONSELHO FISCAL: 1º Titular - LUANNA CRISTINA DE PAULA LIMA; 1º Suplente - ZENILDO PINTO DE CASTRO FILHO; 2º Titular - NILSON BATISTA DUARTE; 2º Suplente - JOÃO GABRIEL ATÍLIO CAPOROSSI; 3º Titular - LUIZ LOTUFO JUNIOR; 3º Suplente - SILVANO POLH MOREIRA E CASTILHO JUNIOR, para candidatura na eleição para Diretoria Executiva e Conselho Fiscal - Triênio 2022 - 2024, foi deferida. Conforme consta no Edital de Convocação para eleição, divulgado no dia 14 de outubro de 2021: publicação da homologação das chapas: 01/12/2021 a 03/12/2021.

E sendo a Chapa ABENC UNIDA II, a única Chapa inscrita para participar do processo eleitoral, realizando sua inscrição dentro das normas preconizadas pelo Regulamento Eleitoral e pelo Estatuto da ABENC-MT, Homologamos Oficialmente sua candidatura. Data da eleição: 10/12/2021. Poderão votar e ser votados todos os associados da ABENC-MT quites com suas obrigações estatutárias. As condições para aceitação das chapas inscritas pela comissão eleitoral, estão elencadas no art. 44, alíneas a; b;c; d;e do Estatuto da ABENC-MT.

Dúvidas e esclarecimentos deverão ser feitas por e-mail, no seguinte endereço eletrônico: abencmt@hotmail.com, endereçado a Comissão Eleitoral.

Cuiabá, 01 de dezembro de 2021.

Eng. Civil Marciane Prevedello Curvo
Presidente da Comissão Eleitoral

Eng. Civil Edinete Ferreira Guimarães
1ª Secretária

Eng. Civil Jesuel Alves de Arruda
2º Secretário

LICENCIAMENTO AMBIENTAL

A empresa **LEONARDO LUIZ FRANCIO - KL ODONTOLOGIA ESPECIALIZADA**, CPF.: 006.958.659-43, situada na Rua Julio de Castilho, Nº 137 S - SALA 02 - Bairro Centro, LRV/MT, torna público que requereu junto a SMMA - MT/LRV o pedido de **ALTERAÇÃO DE RAZÃO SOCIAL**, PASSANDO A CHAMAR-SE, **KL ODONTOLOGIA ESPECIALIZADA LTDA**, CNPJ.: 43.771.832/0001-14, LO Nº 0019/2021 VÁLIDA ATÉ **28/01/2025**, exercendo as mesmas atividades clínica odontológica (clínicas, consultórios e ambulatórios). Não foi Determinado EIA/RIMA. **NEZI - PROJETOS E CONSULTORIAS AMBIENTAIS: (65) 99946-6277.**

LICENCIAMENTO AMBIENTAL

A empresa **RT MT TRANSPORTES RODOVIARIOS LTDA**, CNPJ: 21.600.311/0001-61, situada na Rua 02, Quadra 06, Nº 4321 - W, Bairro Loteamento Industrial V, Lucas do Rio Verde - MT, torna publico que requereu junto a SMMA - LRV o pedido de **RENOVAÇÃO DA LICENÇA DE OPERAÇÃO** para atividade de SERVIÇO DE POLIMENTO E LAVAGEM DE VEÍCULOS AUTOMOTORES E LIMPEZA, COLETA E TRANSPORTE DE RESÍDUOS POR VEÍCULOS "LIMPA FOSSA". Não foi determinado EIA/RIMA - **NEZI - PROJETOS E CONSULTORIAS AMBIENTAIS (65)999466277.**

Convocação extraordinária

No dia 13 de Dezembro de 2021 às 19:30 hs, sito a rua : 03 Quadra : 29 lote : 12, no bairro altos da gloria em Cuiabá,MT, reuniram-se através de um ato de convocação, pelo presidente da igreja Pentecostal água viva celestial Escrita no CNPJ: 04.261.774/0001-27, pastor juvenil Caetano

ribeiro os membros do conselho administrativo da igreja, para tratarem dos seguintes assuntos:

- Reativação da entidade.**
- Eleição e posse da nova diretoria.**
- Alteração do estatuto social da igreja.**
- Alteração do endereço da igreja.**

estiveram presentes os membros do conselho administrativo e de forma unânimes, aprovaram este documento com seus respectivos atos.

Cuiabá, 06 de dezembro de 2021.

CLAUDIO AUGUSTO DINIZ - CPF: 147.863.461-87 - Torna público que requereu ao CODEMA, a **RENOVAÇÃO DA LICENÇA DE OPERAÇÃO (LO)** para atividade de Secador e Armazém de Grãos, na Fazenda Curumim, localizada no município de Querência/MT. Não foi determinado o EIA/RIMA.

DRAGA SANTA LUZIA (CNPJ 05.543.885/0001-99), torna público que requereu à Secretaria de Estado de Meio Ambiente (SEMA-MT) a **Renovação da Licença Ambiental de Operação (LO) Nº 322872/2020**, para extração de areia e cascalho, no âmbito do processo ANM Nº 866.123/2001, no Rio Cuiabá, Município de Santo Antônio do Leverger-MT, não foi determinado EIA-RIMA.

CONSELHO REGIONAL DE FARMÁCIA DO ESTADO DE MATO GROSSO

EDITAL NOTIFICAÇÃO DE MULTAS N.º 004-2021- CRF/MT

O Presidente do Conselho Regional de Farmácia do Estado de Mato Grosso - CRF/MT, no uso das atribuições que lhe são conferidas pela Lei n.º 3.820 de 11 de novembro de 1960 e pelo Regimento Interno do CRF-MT, notifica as pessoas jurídicas abaixo relacionadas, que se encontram em local incerto e não sabido ou cuja correspondência tenha retornado sem recebimento, para fins de cientificá-las de que foi aplicada penalidade de multa consistente pela inobservância das disposições previstas na legislação farmacêutica vigente na época da lavratura do auto de infração (art. 24 da Lei n.º 3.820/60 c/c o art. 15, "caput" e §1º, da Lei n.º 5.991/73). O infrator poderá efetuar o pagamento da multa no prazo máximo de 30 (trinta) dias, devendo, para isso, solicitar à Tesouraria do CRF/MT boleto bancário. Caso não ocorra o pagamento no prazo estipulado, a referida multa será encaminhada para a inscrição em dívida ativa e posterior ajuizamento de execução fiscal, nos termos da Lei n.º 6.830/80, com as consequências legais decorrentes. Os prazos serão contados a partir da publicação do presente edital no Diário Oficial da União. Será facultada a vista do processo aos interessados, representantes legais ou mandatários, com poderes expressos, durante o expediente normal, na sede do CRF-MT, localizada na Rua 06, quadra 11, lote 07 Centro Político e Administrativo, Cuiabá/MT. Telefone para contato: (65) 3619-5208.

Caso já tenha ocorrido a quitação do débito em questão, favor desconsiderar a presente notificação.

E, para que chegue ao conhecimento de todos, passa-se o presente Edital, que será afixado no átrio da sede e das seccionais do CRF-MT e publicado pela imprensa oficial.

CNPJ	INSC. CRF	CIDADE	MOTIVO
07.631.391/0001-91	339600	RONDONOPOLIS/MT	AUTO DE INFRAÇÃO N 37581
14.038.670/0001-01	501500	PEDRA PRETA/MT	AUTO DE INFRAÇÃO N 35976
10.837.056/0001-59	452200	GAUCHA DO NORTE/MT	AUTO DE INFRAÇÃO N 36742
19.919.332/0001-00	564800	CUIABA/MT	AUTO DE INFRAÇÃO N 23349
29.122.783/0001-68	535884	BARRA DO GARÇAS/MT	AUTO DE INFRAÇÃO N 36725
32.864.855/0001-57	538414	CUIABA/MT	AUTO DE INFRAÇÃO N 37931

TRANSPORTES MONIQUE LTDA, inscrita no CNPJ sob o nº. 14.148.533/0001-20 torna público que requereu junto a Sema - Secretaria de Estado do Meio Ambiente Transferência e Renovação de Outorga de Direito de Uso da Água - Captação Subterrânea para o Poço Tubular situado na Rua Alberto Saddi, nº 994, Distrito Industrial, município de Rondonópolis - MT. A água é utilizada para fins domésticos e a vazão é de 9,86 m3/hora.

SERRALHERIA COM ARTS LTDA, Registrado no CNPJ Nº: 09.602.268/0001-78 torna público que REQUEREU do Consórcio Intermunicipal de Desenvolvimento Econômico, Social e Ambiental "Médio Araguaia" CODEMA, a Licença Prévia - LP, Licença de Instalação - LI e Licença de Operação - LO para à atividade de fabricação de artigos de serralheria, situada na Rua Travessa Vanderlei Vieira do Rego, s/nº, Loteamento Solar das Videiras, CEP: 78.630-000, Campinápolis - MT.

LUIZ CARLOS ORLANDO, torna público que requereu à Secretaria de Estado de Meio Ambiente - SEMA, a Licença por Adesão e Compromisso - LAC, para licenciamento de "Armazéns de Grãos". Armazém localizado à margem da Estrada PA-208 no KM-02, s/nº, Zona Rural, município de Novo Mundo/MT. Atividades consideradas de baixo impacto ambiental através do Decreto Nº 695, de 29 de Outubro de 2020.

EDITAL DE CONVOCAÇÃO

TIAGO ANDRÉ DA SILVA, Engenheiro Ambiental Crea-MT 1216782210, convoca todos os Engenheiros Ambientais do Estado de Mato Grosso para Encontro de Classe que ocorrerá no dia 09/12/2021 às 18h30m horário de Mato Grosso, que será realizada de forma presencial no Conselho Regional de Engenharia e Agronomia de Mato Grosso - CREA/MT- Av. Historiador Rubens de Mendonça, 491 - Bairro: Araes, Cuiabá ou de forma remota por meio da rede mundial de computadores, conforme link de acesso que deverão ser obtidas pelo celular (65) 99697-4208, para deliberarem sobre a seguinte **ordem do dia** - Composição de Chapa da Associação dos Engenheiros Ambientais, Votação da Mesa Diretora, Apresentação e aprovação do Estatuto.- Cuiabá /MT- 06 de dezembro de 2021.

(original assinado)

TIAGO ANDRÉ DA SILVA

Engenheiro Ambiental Crea-MT 1216782210

NEOPNEUS E RECAPAGEM LTDA, portador do CNPJ 27.140.378/0001-47, torna público que requereu ao Consórcio Intermunicipal de Desenvolvimento Econômico, Social e Ambiental "Médio Araguaia" - CODEMA, a renovação da Licença de Operação para a atividade de **Recondicionamento de Pneumáticos**, localizada na Rodovia BR 158, s/n, km 564, quadra 25, lote 16B, em Água Boa - MT. Não foi determinado estudo de impacto ambiental.

MARCELO DE CASTRO PEREIRA, CPF: 048.729.008-98, situada na AV. DAS EMBAÚBAS, Nº 2301, no Bairro JARDIM MARINGÁ, no município de Sinop/MT, torna público que requereu à Secretaria Municipal de Meio Ambiente e Desenvolvimento Sustentável de Sinop/MT a **LICENÇA PRÉVIA, LICENÇA DE INSTALAÇÃO E LICENÇA DE OPERAÇÃO** para a atividade de **ATIVIDADE MÉDICA AMBULATORIAL COM RECURSOS PARA REALIZAÇÃO DE EXAMES COMPLEMENTARES / ATIVIDADE MÉDICA AMBULATORIAL RESTRITA A CONSULTAS / ATIVIDADE MÉDICA AMBULATORIAL COM RECURSOS PARA REALIZAÇÃO DE PROCEDIMENTOS CIRÚRGICOS**. Não foi determinado EIA/RIMA. RESPONSÁVEL TÉCNICA ENGENHEIRA FLORESTAL ANA CAROLINE PAULI BIASI SKREPKA, CONTATO: (66) 99643-9603-SINOP/MT

Águas de Jauru S.A., CNPJ15.267.482/0001-18, torna público que requereu a SEMA-Secretaria Estadual do Meio Ambiente, a Renovação da LO-Licença de Operação nº319282/2019 referente ao Sistema de Abastecimento de Água do Município de Jauru/MT. Finalidade Abastecimento Público.

Águas de Porto Esperidião S.A., CNPJ17.490.437/0001-53, torna público que requereu à SEMA-Secretaria Estadual do Meio Ambiente, a Renovação da LO-Licença de Operação nº319103/2019 para o Sistema de Coleta, Tratamento e Lançamento de Efluentes do município de Porto Esperidião/MT. Finalidade Esgotamento Sanitário.

Águas de São José S.A., CNPJ09.607.725/0001-17, torna público que requereu a SEMA-Secretaria Estadual do Meio Ambiente, a Alteração da Portaria de Outorga nº56 de 22 de janeiro de 2026, referente a ampliação do volume captado e tempo de operação dos poços tubulares profundos que compõe o sistema de abastecimento de água, no município de São José do Rio Claro/MT. Finalidade Abastecimento Público.

GUSTAVO AUGUSTO BOSCOLI, CPF nº 044.171.891-45, torna público que requer junto a Secretaria de Estado de Meio Ambiente - SEMA - MT, a Licença de Operação, para a atividade de irrigação de 01 pivô central (Pivô 12), com área de 115,07 ha, localizado na Fazenda Bragança I, Zona Rural, no município de Nova Mutum/MT.

**EDITAL DE CONVOCAÇÃO
DA ASSEMBLEIA GERAL EXTRAORDINÁRIA
COOPERATIVA AGRÍCOLA DE PRODUTORES DE CANA DE RIO
BRANCO LTDA.**

CNPJ 15 059 231/0001-48 NIRE 51400000379

O Presidente da **COOPERATIVA AGRÍCOLA DE PRODUTORES DE CANA DE RIO BRANCO LTDA.**, no uso das atribuições que lhe confere o seu Estatuto Social, convoca todos os seus Cooperados, que nesta data, para efeito de quórum, totalizam 25 (vinte e cinco) associados, para se reunirem em **ASSEMBLEIA GERAL EXTRAORDINÁRIA**, a realizar-se de acordo com os indicativos abaixo:

DATA - 14 de dezembro de 2021

LOCAL - Sede da **COOPERATIVA AGRÍCOLA DE PRODUTORES DE CANA DE RIO BRANCO LTDA.**, sito à Rodovia MT 170, km 60, Anexo 2, município de Lambari D'Oeste (MT);

HORÁRIO: - Às 08:00 (oito horas) em 1ª (primeira) convocação com a presença de 2/3 dos Cooperados com direito a voto; ou às 09:00 (nove horas) em 2ª (segunda) convocação com a presença de metade mais um dos cooperados com direito a voto, ou às 10:00 (dez horas) em 3ª (terceira) e última convocação com a presença de no mínimo 10 (dez) cooperados com direito a voto.

ORDEM DO DIA:

Em REGIME DE ASSEMBLEIA GERAL EXTRAORDINÁRIA:

I - Adequação do objeto social e das atividades da Cooperb Unidade Lambari - CNPJ 15.059.231/0001-48 - NIRE 51400000379 e Unidade Mirassol - CNPJ 15.059.231/0002-29 - NIRE 51900229197, de acordo com o Estatuto Social aprovado na AGE de 19-10-2020;

II - Apresentação dos resultados finais da Safra 2021/2022;

III - Admissão de Cooperado;

IV - Atualização do Quadro Societário.

Lambari D'Oeste - MT, 01 de dezembro de 2021

CLÁUDIA MARIA BARROSO BOMBARDA

Edital de Convocação de Assembleia Geral de Fundação de Associação dos Reservistas das Forças Armadas - ARFA. - A Associação dos Reservistas das Forças Armadas (ARFA), com sede na Av. Miguel Sutil, nº 941, Grêmio Beneficente Esportivo e Recreativo Antônio João - Barra do Pari, Cuiabá/MT, CEP: 78040-900, vem, representada aqui por Admilson Antonio de Assis, Convocar, por meio do presente edital, todos os interessados e interessadas, para a Assembleia Geral constitutiva da Associação, que será realizada presencialmente, mantendo o protocolo de distanciamento de acordo com as normativas estabelecidas pela OMS, no dia 17/12/2021, às 11hs, com a seguinte ordem do dia: 1. Fundação da Associação; 2. Aprovação do Estatuto Social e Constituição da Associação; 3. Eleição e Posse dos membros da Diretoria e do Conselho Fiscal; 4. Outros assuntos de interesse da comunidade. Admilson Antonio de Assis - Cuiabá/MT, 23/10/2021.

Edital de Convocação de Assembleia Geral de Fundação de Associação Esportiva Jovens Kraques - JK. A Associação Esportiva Jovens Kraques (JK), com sede na Rua Joaninha, Casa 09 - CPA IV, Cuiabá/MT, CEP: 78058-220, vem, representada aqui por Odair José Ribeiro, Convocar, por meio do presente edital, todos os interessados e interessadas, para a Assembleia Geral constitutiva da Associação, que será realizada presencialmente, mantendo o protocolo de distanciamento de acordo com as normativas estabelecidas pela OMS, no dia 17/12/2021, às 11hs, com a seguinte ordem do dia: 1. Aprovação do Estatuto e Constituição da Associação; 2. Eleição e Posse dos membros da Diretoria e do Conselho Fiscal. Odair José Ribeiro - Cuiabá/MT, 22/11/2021.

VIA BRASIL MT 246 CONCESSIONÁRIA DE RODOVIAS S.A.

CNPJ/ME nº 40.952.394/0001-00 NIRE 51300018152

ATA DA 3ª ASSEMBLEIA GERAL EXTRAORDINÁRIA REALIZADA EM 24 DE NOVEMBRO DE 2021 - 1. LOCAL, HORA E DATA: Realizada aos 24 (vinte e quatro) dias do mês de novembro de 2021, às 09:00 horas, na sede social da **Via Brasil MT 246 Concessionária de Rodovias S.A.** ("**Companhia**"), localizada na cidade de Cuiabá, Estado do Mato Grosso, na Avenida Historiador Rubens de Mendonça, nº 1.756, Edifício SB Tower, Sala 504, Bairro Alvorada, CEP 78048-340. **2. CONVOCAÇÃO E PRESENÇA:** Dispensada a convocação, tendo em vista a presença de acionistas representando a totalidade do capital social da Companhia, nos termos do § 4º do artigo 124 da Lei nº 6.404, de 15 de dezembro de 1976, conforme alterada ("**Lei das Sociedades por Ações**"), conforme assinaturas constantes no Livro de Presença de Acionistas, a saber, **(i) Conasa Infraestrutura S.A.**, sociedade anônima de capital fechado, com sede na Cidade de Londrina, Estado do Paraná, na Avenida Higienópolis, nº 1.601, 7º andar, sala 701 - Edifício Eurocenter, Jardim Higienópolis, CEP 86015-010, inscrita no Cadastro Nacional da Pessoa Jurídica do Ministério da Economia ("**CNPJ/ME**") sob o nº 08.837.556/0001-49, com seus atos constitutivos devidamente arquivados na Junta Comercial do Estado do Paraná ("**JUCEPAR**") sob o NIRE 41.300.075.760 ("**Conasa**"), neste ato

representada na forma de seu estatuto social; **(ii) CLD Construtora, Laços Detetores e Eletrônica Ltda.**, sociedade empresária limitada, com sede na Cidade de São Paulo, Estado de São Paulo, na Rua Simone Martini, nº 300, Jardim Santa Maria, CEP 03573-170, inscrita no CNPJ/ME sob o nº 55.996.615/0003-73, com seus atos constitutivos devidamente arquivados na Junta Comercial do Estado de São Paulo ("**JUCESP**") sob o NIRE 35.203.690.566 ("**CLD**"), neste ato representada na forma de seu contrato social; **(iii) Zetta Infraestrutura e Participações S.A.**, sociedade anônima de capital fechado, com sede na Cidade de São Paulo, Estado do São Paulo, na Rua Gomes de Carvalho, nº 1.356, conjunto 151, 15º andar, Sala B, Edifício Mykonos, Vila Olímpia, CEP 04547-005, inscrita no CNPJ/ME sob o nº 17.696.380/0001-43, com seus atos constitutivos devidamente arquivados na JUCESP sob o NIRE 35.300.449.894 ("**Zetta**"), neste ato representada na forma de seu estatuto social; **(iv) Engenharia de Materiais Ltda.**, sociedade empresária limitada, com sede na Cidade de Maceió, Estado de Alagoas, na Avenida Hamilton de Barros Soutinho, nº 797, Jatiúca, CEP 57035-690, inscrita no CNPJ/ME sob o nº 41.157.967/0001-69, com seus atos constitutivos devidamente arquivados na Junta Comercial do Estado de Alagoas ("**JUCEAL**") sob o NIRE 27.2.0019687-4 ("**Engemat**"), neste ato representada na forma de seu contrato social; **(v) FBS Construção Civil e Pavimentação S.A.**, sociedade anônima de capital fechado, com sede na Cidade de São Paulo, Estado de São Paulo, na Rua Cenno Sbrighi, nº 170, Edif. I, 4º andar, Água Branca, CEP 05036-010, inscrita no CNPJ/ME sob o nº 66.806.555/0001-33, com seus atos constitutivos devidamente arquivados na JUCESP sob o NIRE 35.300.471.121 ("**FBS**"), neste ato representada na forma de seu estatuto social; **(vi) M4 Investimentos e Participações Ltda.**, sociedade empresária limitada, com sede na Cidade de São Paulo, Estado de São Paulo, na Rua Carlos Maria Dela Paolera, nº 57, Bosque da Saúde, CEP 04150-040, inscrita no CNPJ/ME sob o nº 24.252.064/0001-48, com seus atos constitutivos devidamente arquivados na JUCESP sob o NIRE 35.229.740.099 ("**M4 Investimentos**"), neste ato representada na forma de seu contrato social; e **(vii) Construtora Ibérica Ltda.**, sociedade empresária limitada, com sede no município de Mendes, Estado do Rio de Janeiro, na Avenida Santa Cruz, 1232, Galpão, Bairro Humberto Antunes, CEP 26.700-000, inscrita no CNPJ/ME sob o nº 30.830.046/0001-07, com seus atos constitutivos devidamente arquivados na JUCESP sob o NIRE 33.2.0137914-4 ("**Construtora Ibérica**"), e, em conjunto com a Conasa, a CLD, a Zetta, a Engemat, a FBS e a M4 Investimentos, "**Acionistas**" ou "**Garantidoras**"), neste ato representada na forma de seu contrato social. **3. MESA:** Sr. João Garcia Couri Neto - Presidente; Sr. Augusto Leonardo Schein - Secretário. **4. ORDEM DO DIA:** Examinar e deliberar sobre as seguintes matérias: **(i)** a realização, pela Companhia, da 1ª (primeira) emissão de debêntures simples, não conversíveis em ações, da espécie quirográfaria, com garantia fidejussória adicional, em série única, da Companhia, no valor total de R\$65.000.000,00 (sessenta e cinco milhões de reais) na Data de Emissão (conforme definido abaixo) ("**Emissão**" e "**Debêntures**"), respectivamente, para distribuição pública com esforços restritos de distribuição, nos termos da Instrução da Comissão de Valores Mobiliários ("**CVM**") nº 476, de 16 de janeiro de 2009, conforme alterada ("**Instrução CVM 476**" e "**Oferta Restrita**", respectivamente); **(ii)** a autorização à diretoria da Companhia ou aos seus procuradores, para praticar(em) todos e quaisquer atos e celebrar(em) todos e quaisquer documentos necessários e/ou convenientes à efetivação e implementação das matérias constantes desta Ordem do Dia aprovadas nesta data, incluindo, mas não se limitando **(a)** a contratação do Coordenador e demais prestadores de serviços no âmbito da Emissão e da Oferta Restrita, tais como os assessores legais, o agente fiduciário das Debêntures ("**Agente Fiduciário**"), o agente liquidante das Debêntures ("**Agente Liquidante**"), o escriturador das Debêntures ("**Escriturador**") e a B3 (conforme abaixo definido), dentre outros, podendo, para tanto, negociar e fixar o preço e as condições para a respectiva prestação do serviço, bem como assinar os respectivos instrumentos de contratação e eventuais aditamentos; **(b)** a discussão, negociação e definição dos termos e condições (especialmente os índices financeiros e a qualificação, prazos de curas, limites ou valores mínimos (*thresholds*), especificações, ressalvas e/ou exceções às hipóteses de vencimento antecipado das Debêntures), bem como a celebração da Escritura de Emissão e do Contrato de Distribuição (conforme abaixo definido), bem como de seus eventuais aditamentos; e **(c)** a discussão, negociação e definição dos termos e condições, bem como a celebração e/ou assinatura, de todos e quaisquer outros contratos, requerimentos, formulários, declarações e/ou documentos pertinentes à realização da Emissão e/ou da Oferta Restrita, observado o disposto nas deliberações acima; e **(iv)** a ratificação de todos e quaisquer atos já praticados pela diretoria da Companhia ou por seus procuradores para a efetivação e implementação das matérias constantes desta Ordem do Dia aprovadas nesta data, incluindo a contratação dos prestadores de serviços da Oferta Restrita. **5. DELIBERAÇÕES:** Após exame e discussão das matérias constantes na ordem do dia, os acionistas presentes, por unanimidade de votos, sem quaisquer ressalvas e/ou restrições, deliberaram o quanto segue: **(i)** Aprovar, nos termos do artigo 59 da Lei das Sociedades

por Ações, a realização da Emissão e da Oferta Restrita, que terão as seguintes características e condições principais, que serão formalizadas nos termos do “Instrumento Particular de Escritura da 1ª (Primeira) Emissão de Debêntures Simples, Não Conversíveis em Ações, da Espécie Quirografária, com Garantia Fidejussória Adicional, em Série Única, para Distribuição Pública com Esforços Restritos de Distribuição, da Via Brasil MT 246 Concessionária de Rodovias S.A.” (“Escritura de Emissão”): (a) Número da Emissão: A 1ª (primeira) emissão de debêntures da Companhia; (b) Quantidade de Séries da Emissão: As Debêntures serão emitidas em série única; (c) Valor Total da Emissão: O valor total da Emissão será de R\$ 65.000.000,00 (sessenta e cinco milhões de reais), na Data de Emissão (“Valor Total da Emissão”); (d) Data de Emissão: Para todos os fins e efeitos, a data de emissão das Debêntures será o dia 1º de dezembro de 2021 (“Data de Emissão”); (e) Data de Início da Rentabilidade: Para todos os fins e efeitos legais, a data de início da rentabilidade será a data de primeira integralização. (f) Objeto Social da Emissora: A Companhia tem por objeto social único e exclusivo a exploração das atividades de concessão dos serviços públicos de conservação, recuperação, manutenção, implantação de melhorias e operação rodoviária de trechos de rodovias no Estado de Mato Grosso LOTE II TANGARÁ DA SERRA: Trechos das Rodovias MT 246, MT 343, MT 358 e MT 480, em conformidade com o Edital de Licitação nº 004/2020 publicado pelo Estado de Mato Grosso, por intermédio da Secretaria Estadual de Infraestrutura e Logística - SINFRA/MT. (g) Valor Nominal Unitário: O valor nominal unitário das Debêntures será de R\$1.000,00 (um mil reais) (“Valor Nominal Unitário”); (h) Quantidade de Debêntures Emitidas: Serão emitidas 65.000 (sessenta e cinco mil) Debêntures; (i) Conversibilidade: As Debêntures serão simples, ou seja, não conversíveis em ações de emissão da Companhia. (j) Forma, Tipo e Comprovação de Titularidade: As Debêntures serão escriturais e nominativas, sem emissão de cautelares ou certificados. Para todos os fins de direito, a titularidade das Debêntures será comprovada pelo extrato emitido pelo Escriturador das Debêntures, onde serão inscritos os nomes dos respectivos Debenturistas. Adicionalmente, será reconhecido, como comprovante de titularidade das Debêntures, o extrato emitido pela B3, em nome do Debenturista, quando as Debêntures estiverem custodiadas eletronicamente na B3; (k) Espécie: As Debêntures serão da espécie quirografária, nos termos do artigo 58 da Lei das Sociedades por Ações, com garantia fidejussória adicional; (l) Prazo e Data de Vencimento: Ressalvadas as hipóteses de resgate antecipado das Debêntures ou vencimento antecipado das obrigações decorrentes das Debêntures, nos termos a serem previstos na Escritura de Emissão, as Debêntures terão prazo de vigência de 18 (dezoito) meses a contar da Data de Emissão, vencendo, portanto, em 1º de junho de 2023 (“Data de Vencimento”); (m) Preço de Subscrição e Forma de Integralização: As Debêntures serão subscritas e integralizadas à vista, em moeda corrente nacional, no ato da subscrição, durante o prazo de distribuição das Debêntures, de acordo com as normas de liquidação aplicáveis à B3, pelo seu Valor Nominal Unitário, na Data de Início da Rentabilidade. O preço de integralização para as Debêntures integralizadas após a Data de Início da Rentabilidade será o Valor Nominal Unitário, acrescido dos Juros Remuneratórios, calculados pro rata temporis desde a Data de Início da Rentabilidade até a data de sua efetiva integralização; (n) Distribuição, Negociação e Custódia Eletrônica: As Debêntures serão depositadas para: (i) distribuição no mercado primário por meio do MDA - Módulo de Distribuição de Ativos (“MDA”), administrado e operacionalizado pela B3 S.A. - Brasil, Bolsa, Balcão - Balcão B3 (“B3”), sendo a respectiva distribuição liquidada financeiramente por meio da B3; e (ii) negociação, observado o disposto na Escritura de Emissão, no mercado secundário por meio do CETIP21 - Títulos e Valores Mobiliários (“CETIP21”), administrado e operacionalizado pela B3, sendo as negociações liquidadas financeiramente e as Debêntures custodiadas eletronicamente na B3. Não obstante o descrito acima, as Debêntures somente poderão ser negociadas nos mercados regulamentados de valores mobiliários entre Investidores Qualificados (conforme definido na Escritura de Emissão), depois de decorridos 90 (noventa) dias contados da data de cada subscrição ou aquisição por Investidores Profissionais (conforme definido na Escritura de Emissão), conforme disposto nos artigos 13 e 15 da Instrução CVM 476, salvo na hipótese de exercício da garantia firme, de forma individual e não solidária, pelo Coordenador (conforme definido abaixo) no momento da subscrição, nos termos do inciso II, artigo 13 da Instrução CVM 476, e observada a assunção do cumprimento pela Companhia das obrigações de que trata o artigo 17 da Instrução CVM 476, sendo certo ainda que a negociação deverá respeitar as disposições legais e regulamentares aplicáveis; (o) Destinação de Recursos: Os recursos obtidos por meio da Emissão das Debêntures serão utilizados para capital de giro da Emissora, incluindo o financiamento, durante a fase de trabalhos iniciais da concessão, nos termos do Contrato de Concessão nº 007/2021/00/00 - SINFRA (“Concessão”), celebrado entre a Secretaria de Estado de Infraestrutura e Logística do Estado de Mato Grosso e a Companhia, para a concessão dos serviços públicos de conservação, recuperação, manutenção, implantação de melhorias e operação rodoviária de trechos de rodovias do Estado de Mato Grosso, Lote II Tangará da Serra, celebrado em 26 de abril de 2021 (“Contrato de Concessão”); (p) Colocação e Procedimento de Distribuição: As Debêntures serão objeto de distribuição pública com esforços restritos de distribuição, sob o regime de garantia firme de colocação para a totalidade das Debêntures, de forma individual e não solidária, com a

intermediação de instituição financeira integrante do sistema de distribuição de valores mobiliários (“Coordenador”), nos termos da Lei nº 6.385, de 7 de dezembro de 1976, conforme alterada (“Lei do Mercado de Valores Mobiliários”), da Instrução CVM 476 e das demais disposições legais e regulamentares aplicáveis, bem como do “Instrumento Particular de Coordenação, Colocação e Distribuição Pública com Esforços Restritos de Distribuição, Sob Regime de Garantia Firme, de Debêntures Simples, Não Conversíveis em Ações, da Espécie Quirografária, com Garantia Fidejussória Adicional, em Série Única, da 1ª (Primeira) Emissão da Via Brasil MT 246 Concessionária de Rodovias S.A.”, a ser celebrado entre a Companhia, o Coordenador Líder e as Garantidoras (“Contrato de Distribuição”); (q) Classificação de Risco: Não será contratada agência de classificação de risco no âmbito da Oferta Restrita para atribuir rating às Debêntures. (r) Atualização Monetária das Debêntures: O Valor Nominal Unitário ou o saldo do Valor Nominal Unitário, conforme o caso, não serão atualizados monetariamente; (s) Remuneração das Debêntures: Sobre o Valor Nominal Unitário ou sobre o Saldo do Valor Nominal Unitário, conforme o caso, incidirão juros remuneratórios equivalentes a 100% (cem por cento) da variação acumulada das taxas médias diárias dos DI - Depósitos Interfinanceiros de um dia, “over extra grupo”, expressas na forma percentual ao ano, base 252 (duzentos e cinquenta e dois) Dias Úteis; calculadas e divulgadas diariamente pela B3 S.A. - Brasil, Bolsa, Balcão, no informativo diário disponível em sua página na Internet (<http://www.b3.com.br>) (“Taxa DI”), acrescida de sobretaxa equivalente a 2,70% (dois inteiros e setenta centésimos por cento) ao ano, base 252 (duzentos e cinquenta e dois) Dias Úteis, calculados de forma exponencial e cumulativa pro rata temporis, por Dias Úteis decorridos, a partir da Data de Início de Rentabilidade ou da Data de Pagamento de Juros Remuneratórios (conforme abaixo definido) imediatamente anterior (inclusive), conforme o caso, até a data do seu efetivo pagamento (“Juros Remuneratórios”), sendo que o cálculo dos Juros Remuneratórios obedecerá à fórmula prevista na Escritura de Emissão; (t) Amortização Programada: Ressalvadas as hipóteses de resgate antecipado das Debêntures ou vencimento antecipado das obrigações decorrentes das Debêntures, nos termos a serem previstos na Escritura de Emissão, o saldo do Valor Nominal Unitário será amortizado em parcela única na Data de Vencimento; (u) Pagamento dos Juros Remuneratórios: Ressalvadas as hipóteses de resgate antecipado das Debêntures ou vencimento antecipado das obrigações decorrentes das Debêntures, nos termos a serem previstos na Escritura de Emissão, os Juros Remuneratórios serão apurados e pagos integralmente em parcela única na Data de Vencimento (a “Data de Pagamento de Juros Remuneratórios”). Farão jus ao recebimento previstos na Escritura de Emissão aqueles que forem titulares de Debêntures ao final do Dia Útil imediatamente anterior à respectiva data de pagamento de Juros Remuneratórios; (v) Repactuação Programada: As Debêntures não serão objeto de repactuação programada; (w) Amortização Extraordinária: As Debêntures não estarão sujeitas à amortização extraordinária pela Companhia; (x) Resgate Antecipado Facultativo Total: A Companhia poderá, a qualquer momento, observados os termos e condições estabelecidos a seguir, a seu exclusivo critério e independentemente da vontade dos Debenturistas, realizar o resgate antecipado da totalidade das Debêntures (“Resgate Antecipado Facultativo”). O valor a ser pago pela Companhia em relação a cada uma das Debêntures em caso de Resgate Antecipado Facultativo será equivalente ao Valor Nominal Unitário ou saldo do Valor Nominal Unitário acrescido: (a) dos Juros Remuneratórios, calculados pro rata temporis, desde a Data de Início de Rentabilidade ou a Data de Pagamento de Juros Remuneratórios imediatamente anterior, conforme o caso, até a data do efetivo pagamento (exclusive); (b) dos Encargos Moratórios, se houver; e (c) de quaisquer obrigações pecuniárias e outros acréscimos referentes às Debêntures (“Preço do Resgate Antecipado”), observando-se os procedimentos previstos na Escritura de Emissão; (y) Oferta de Resgate Antecipado Total: A Companhia poderá, a seu exclusivo critério, realizar oferta de resgate antecipado da totalidade (sendo vedada oferta facultativa de resgate antecipado parcial) das Debêntures, que será endereçada a todos os Debenturistas, sem distinção, sendo assegurada a igualdade de condições a todos os Debenturistas para aceitar ou não o resgate das Debêntures por eles detidas, observado que o resgate antecipado somente poderá ser realizado pela Companhia caso seja verificada a adesão de Debenturistas representando a totalidade das Debêntures, de acordo com os termos e condições previstos abaixo (“Oferta de Resgate Antecipado”). O valor a ser pago aos Debenturistas na hipótese de realização do resgate antecipado total das Debêntures em decorrência da Oferta de Resgate Antecipado será equivalente ao Valor Nominal Unitário ou saldo do Valor Nominal Unitário, conforme aplicável, acrescido dos Juros Remuneratórios calculados pro rata temporis desde a Data de Início de Rentabilidade ou Data de Pagamento de Juros Remuneratórios imediatamente anterior, conforme o caso, até a data do efetivo resgate, observando-se os procedimentos previstos na Escritura de Emissão; (z) Aquisição Facultativa: As Debêntures poderão ser adquiridas pela Companhia, a seu exclusivo critério, observadas as restrições de negociação e prazo previstos na Instrução CVM 476, o disposto no parágrafo 3º do artigo 55 da Lei das Sociedades por Ações, na Instrução CVM nº. 620 de 17 de março de 2020, conforme alterada, e na regulamentação aplicável da CVM, no mercado secundário, a qualquer momento, condicionado ao aceite do respectivo Debenturista vendedor. As Debêntures que venham a ser

adquiridas nos termos desta Cláusula poderão: (i) ser canceladas; (ii) permanecer na tesouraria da Companhia; ou (iii) ser novamente colocadas no mercado, conforme as regras expedidas pela CVM, devendo tal fato constar do relatório da administração e das demonstrações financeiras da Companhia. As Debêntures adquiridas pela Companhia para permanência em tesouraria nos termos desta Cláusula, se e quando recolocadas no mercado, farão jus aos mesmos Juros Remuneratórios das demais Debêntures; (aa) Local de Pagamento: Os pagamentos a que fizerem jus as Debêntures serão efetuados pela Companhia utilizando-se os procedimentos adotados pela B3, para as Debêntures custodiadas eletronicamente na B3. As Debêntures que não estiverem custodiadas eletronicamente na B3 terão os seus pagamentos realizados pelo Agente de Liquidação ou, conforme o caso, pela instituição financeira contratada para este fim, ou ainda na sede da Companhia, se for o caso, desde que observados os procedimentos pelo Escriturador; (bb) Encargos Moratórios: Sem prejuízo dos Juros Remuneratórios, ocorrendo impuntualidade no pagamento de qualquer quantia devida aos Debenturistas, os débitos em atraso ficarão sujeitos, desde a data do inadimplemento até a data do efetivo pagamento, independentemente de aviso ou notificação ou interpelação judicial ou extrajudicial, a: (i) juros moratórios de 1% (um por cento) ao mês sobre o montante devido calculados pro rata temporis; e (ii) multa convencional, irredutível e de natureza não compensatória, de 2% (dois por cento) sobre o valor devido e não pago ("Encargos Moratórios"); (cc) Imunidade de Debenturistas: Caso qualquer Debenturista goze de algum tipo de imunidade ou isenção tributária, este deverá encaminhar ao Agente de Liquidação e ao Escriturador, no prazo mínimo de 15 (quinze) Dias Úteis de antecedência em relação à data prevista para recebimento de quaisquer valores relativos às Debêntures, documentação comprobatória dessa imunidade ou isenção tributária, sob pena de ter descontados dos seus rendimentos os valores devidos, nos termos da legislação tributária em vigor; (dd) Garantia das Debêntures: Para assegurar o fiel, integral e pontual pagamento e cumprimento de todas e quaisquer obrigações, principais e acessórias, presentes ou futuras, decorrentes das Debêntures, da Escritura de Emissão, inclusive, qualquer pagamento do respectivo Valor Nominal Unitário ou saldo do Valor Nominal Unitário, conforme aplicável, acrescido de Juros Remuneratórios e Encargos Moratórios (se houver), bem como das demais obrigações pecuniárias previstas na Escritura de Emissão, inclusive honorários do Agente Fiduciário e despesas judiciais ou extrajudiciais incorridas pelo Agente Fiduciário ou por qualquer Debenturista para salvaguarda de seus direitos e prerrogativas recorrentes das Debêntures e da Escritura de Emissão ou na execução da Escritura de Emissão e/ou da Fiança (conforme abaixo definido) ("Obrigações Garantidas"), cada uma das Garantidoras prestará garantia fidejussória na forma de fiança, em favor dos Debenturistas, representados pelo Agente Fiduciário, obrigando-se como devedoras solidárias e principais pagadoras de todos os valores devidos pela Companhia nos termos da Escritura de Emissão, da Emissão e da Oferta Restrita, até a liquidação integral das Obrigações Garantidas ("Fiança"). (ee) Vencimento Antecipado: as Debêntures estarão sujeitas às hipóteses de vencimento antecipado, a serem definidas na Escritura de Emissão; e (ff) Demais Condições: Todas as demais condições e regras específicas relacionadas à Emissão e/ou às Debêntures serão tratadas na Escritura de Emissão. (ii) autorizar a diretoria da Companhia, ou seus procuradores, a praticar(em) todos os atos necessários e/ou convenientes à efetivação e implementação das matérias constantes da Ordem do Dia e aprovadas nesta assembleia, incluindo, mas não se limitando (a) a contratação do Coordenador e demais prestadores de serviços no âmbito da Emissão e da Oferta Restrita, tais como os assessores legais, o Agente Fiduciário, o Agente Liquidante, o Escriturador e a B3, dentre outros, podendo, para tanto, negociar e fixar o preço e as condições para a respectiva prestação do serviço, bem como assinar os respectivos instrumentos de contratação e eventuais aditamentos; (b) a discussão, negociação e definição dos termos e condições (especialmente os índices financeiros e a qualificação, prazos de curas, limites ou valores mínimos (thresholds), especificações, ressalvas e/ou exceções às hipóteses de vencimento antecipado das Debêntures), bem como a celebração da Escritura de Emissão e do Contrato de Distribuição, bem como de seus eventuais aditamentos; e (c) a discussão, negociação e definição dos termos e condições, bem como a celebração e/ou assinatura, de todos e quaisquer outros contratos, requerimentos, formulários, declarações e/ou documentos pertinentes à realização da Emissão e/ou da Oferta Restrita, observado o disposto nas deliberações acima; e (iii) ratificar todos e quaisquer atos já praticados pela diretoria da Companhia ou por seus procuradores, para a efetivação e implementação das matérias constantes da Ordem do Dia aprovadas nesta assembleia, incluindo a contratação dos prestadores de serviços da Oferta Restrita. 6. **ENCERRAMENTO:** Nada mais havendo a ser tratado e inexistindo qualquer outra manifestação, foi encerrada a presente assembleia, da qual se lavrou a presente ata que, lida e achada conforme, foi assinada por todos os presentes. Acionistas presentes: **Conasa Infraestrutura S.A.; CLD Construtora, Laços Detetores e Eletrônica Ltda.; Zetta Infraestrutura e Participações S.A.; Engenharia de Materiais Ltda.; FBS Construção Civil e Pavimentação S.A.; M4 Investimentos e Participações Ltda.; e Construtora Ibérica Ltda.** Cuiabá, 24 de novembro de 2021. **CONFERE COM ORIGINAL LAVRADO EM LIVRO PRÓPRIO.** Mesa: João Garcia Couri Neto, Presidente e Augusto Leonardo Schein Secretário. Acionistas: CONASA

INFRAESTRUTURA S.A. (Mario Vieira Marcondes Neto, Diretor Presidente e Cláudio Roberto de Leoni Ramos, Diretor Administrativo Financeiro); CLD CONSTRUTORA, LAÇOS E DETETORES E ELETRÔNICA LTDA. (Labib Faour Auad e Jorge Marques Moura, Diretores); ZETTA INFRAESTRUTURA E PARTICIPAÇÕES S.A. (Jorge Eduardo da Silva Fernandes de Abreu Neto, Diretor Presidente e Juraci Pereira Pimentel Junior, Diretor); ENGENHARIA DE MATERIAIS LTDA. (Virgílio Vilar Brasileiro, Sócio Administrador); FBS CONSTRUÇÃO CIVIL E PAVIMENTAÇÃO S.A. (Emanuel Fagner dos Santos Silva e Ewerton Cristiano de Oliveira, Diretores); M4 INVESTIMENTOS E PARTICIPAÇÕES LTDA. (Luis Claudio Mahana, Sócio Administrador) e CONSTRUTORA IBÉRICA LTDA. (Bruno Ferreira Caramaz, Sócio Administrador) **Documento registrado na Junta Comercial do Mato Grosso - JUCEMAT sob o nº 2443053 em 01/12/2021. Protocolo 211561185 de 30/11/2021. Autenticação: CEEETECAC715D3 2EC66BD57AC2229A9C66264A67. Assinado por MARLENE LINO DOS SANTOS, Secretário-Geral da JUCEMAT**

CRISTINA PREIMA, portadora do CPF 616.132.901-87, vem tornar público que solicitou junto a **SEMA/MT**, a **Autorização para o Plano de Exploração Florestal-PEF, com Autorização de Desmatamento-AD**, a ser realizada na **Fazenda Cristianne**, localizado em **Nova Canaã do Norte/MT**. Não fora solicitado EIA/RIMA.

Publicar-65-99228-9990

JAIRO FRANCISCO MIOTTO FERREIRA, portador do CPF 225.210.629-87, vem tornar público que solicitou junto a **SEMA/MT**, a **Autorização para o Plano de Exploração Florestal-PEF, com Autorização de Desmatamento-AD**, a ser realizada na **Fazenda Cerradinho**, localizado em **Nova Canaã do Norte/MT**. Não fora solicitado EIA/RIMA.

Publicar-65-99228-9990

A ELETRO HIDRO LTDA - EHL, CNPJ 03.014.011/0001-19, torna público que requereu à Secretaria Estadual do Meio Ambiente-**SEMA/MT**, a **Renovação da Licença de Operação Provisória-LOP do Canteiro de Obras** referente ao **Processo 322924/2017**, nas coordenadas geográficas 15°19'56,02" S 57°13'27,15" W, para atendimento das obras de **pavimentação asfáltica da Rodovia Estadual MT-343**, com extensão de 64,41 km, no município de **Porto Estrela-MT**.

Publicar-65-99228-9990

JAIRO FRANCISCO MIOTTO FERREIRA, portador do CPF 225.210.629-87, vem tornar público que solicitou junto a **SEMA/MT**, a **Autorização para o Plano de Exploração Florestal-PEF, com Autorização de Desmatamento-AD**, a ser realizada na **Fazenda Vieira**, localizado em **Nova Canaã do Norte/MT**. Não fora solicitado EIA/RIMA.

Publicar-65-99228-9990

FERNANDO ANDRADE, CPF 311575958-47, torna público que requereu à Secretaria Municipal de Meio Ambiente e Desenvolvimento Rural Sustentável-**SEMMADERS/VG**, a **Licença de Localização-LL**, para **obra comercial**, situada na Av. Leôncio Lopes de Miranda, Lote: 90913, bairro **Capela Piçarrão, Várzea Grande -MT**.

Publicar-65-99228-9990

MARCIO MAZIERO POZZOBON, CPF 809.909.751-34, torna público que solicitou junto à SEMA a Outorga de (01) poço tubular profundo, localizado na Fazenda Recanto, Guarantã sentido Novo Mundo+ 20 KM a direita S/N-Gleba Bela Vista, Módulo VIII- Zona Rural, Município de Novo Mundo - MT. Coordenadas (Sirgas2000): 09°39'09,2" S / 55°18'40,0" O

COMPANHIA AGROPECUARIA AGROSAN, CNPJ: 04.939.757/0001-04 torna público que requereu à SEMA - Secretaria Estadual do Meio Ambiente, a Licença Florestal - LF para atividade de Exploração Florestal da Propriedade denominada Fazenda Agrosan, sob o número do CAR MT104970/2017, localizada no município de Juara/MT. Não EIA/RIMA.

Marcos Bisatto Cardoso e Outros, CPF: 699.602.329-72 torna público que requereu à SEMA - Secretaria Estadual do Meio Ambiente, a Autorização de Desmate - AD da Propriedade denominada Fazenda Santana I, sob o número do CAR MT69729/2017, localizada no município de Sinop/MT. Não EIA/RIMA.

JARDIM LONDRINA EMPREENDIMENTOS IMOBILIÁRIOS LTDA, inscrita no CNPJ nº 26.129.193/0001-79, pessoa jurídica de direito privado, estabelecida na Rua das Aroeiras, nº 629, Sala 15, Setor Comercial na Cidade de Sinop, torna Público que requereu junto à Secretaria Municipal de Meio Ambiente e Desenvolvimento Sustentável de Sinop o pedido de Renovação de Licença de Instalação (L.I) para o Loteamento Urbano denominado Residencial Londrina, localizado na Estrada Claudete, Rua Celina Dias Martins, próximo as coordenadas geográficas -11°53'12,87"S e -55°31'18,69"W, na cidade de Sinop-MT.

IHARABRAS SA INDÚSTRIAS QUÍMICAS, CNPJ: 61.142.550/0019-69, torna público que requereu junto a Secretaria de Agricultura e Meio Ambiente de Sorriso - MT - SAMA a Licença de Operação (LO) da atividade de: 46.83-4-00 - Comércio atacadista de defensivos agrícolas, adubos, fertilizantes e corretivos do solo. Endereço: ROD BR 163, nº 8052, Bairro Área rural. Não foi determinado EIA/RIMA. (Engª Florestal Ane C. Barceli 66-999766751).

RC PUBLICAÇÕES 66 9 9984-4633.

EDITAL DE CONVOCAÇÃO PARA ELEIÇÃO DA NOVA DIRETORIA DA ASSOCIAÇÃO MATO-GROSSENSE DE GINECOLOGIA E OBSTETRÍCIA - SOMAGO

O Presidente da Associação Mato-Grossense de Ginecologia e Obstetrícia - SOMAGO, no uso de suas atribuições, informa a todos associados que no período de 03 a 05 de Janeiro de 2021 estarão abertas as inscrições das Chapas para as eleições da nova Diretoria, que deverão ser feitas em sua sede e convoca todos os associados aptos a votar para participarem da votação, que será realizada, via correio ou pessoalmente, até o dia 31 de Janeiro de 2022, até às 17:00h, na Sede da SOMAGO, situada na Rua Barão de Melgaço, Edifício Work Tower, nº 2754, 12º andar; sala 1204. A apuração dos votos será iniciada a partir das 17:01h do dia 31/01/2022, na sede da Associação.

Cuiabá, 06 de dezembro de 2021.

Angelo Barrionuevo Gil Junior
Presidente SOMAGO

GLOBAL AGRÍCOLA LTDA, CNPJ nº 08.686.470/0005-96, torna público que requereu junto a Secretaria de Estado do Meio Ambiente - SEMA/MT, o pedido de Licença por Adesão e Compromisso - LAC, para atividade de Armazéns Gerais, localizado na Zona Rural do município de Sapezal/MT. Não foi determinado EIA/RIMA.

Pantanal Norte Hotel LTDA, CNPJ 09.367.570/0001-99, torna público que requereu da Secretária Mun. de Meio Ambiente e Des. Urbano Sustentável do Mun. de Cuiabá-MT a Renovação da Licença de Operação para Atividade de Hotéis, localizado na Avenida A nº400, Quadra 03 Área "A", Lote07, Loteamento Parque Nova Esperança II, nesta Capital.

WALTER JOAQUIM SANTANA - CPF: 352.890.741-04 torna público que requereu à Secretaria Municipal de Meio Ambiente e Desenvolvimento Urbano Sustentável - SMADESS as Licenças Ambientais - Modalidade de Licença de Localização, Licença Prévia e Licença de Instalação para atividade Obra Comercial - Galpão, localizado Rua Alexandre, 159 Coxipó (Chácara dos Pinheiros) Cuiabá - MT.

Carlos Eduardo Prochnow-CPF913.306.961-15, torna público que requereu a Secretaria Municipal de Meio Ambiente e Desenvolvimento Rural Sustentável **SEMMADRS/VG** a Licença de Localização (LL) para atividade de Edificação comercial situado no Avenida Filinto Muller, quadra 02, lotes 11 e 24. Parque Paiaguás no município de Várzea Grande/MT

VALTAIR JOSÉ VESZ, CPF 502.764.501-59, torna público que requereu à SEMA-MT, a Licença de Operação - LO, para a atividade Irrigação de culturas anuais em área de 70,00 hectares, na Fazenda São Joaquim, Chapada dos Guimarães/MT. Não foi exigido EIA/RIMA.

VIRLEI VESZ, CPF 911.628.581-68, torna público que requereu à SEMA-MT, a Licença de Operação - LO, para a atividade Irrigação de culturas anuais em área de 95,00 hectares, na Fazenda Brasil, Chapada dos Guimarães/MT. Não foi exigido EIA/RIMA.

LATICÍNIO SÃO LUIZ LTDA - ME, Cadastrada no Ministério da Fazenda sob o nº 06.337.376/0001-72, com sede à Rua Samambaia, Olhos d'Água, bairro **Jardim Padre Paulo**, na cidade de **Cáceres/MT**, declara que solicitou à Secretaria de Estado de Meio Ambiente, **SEMA/MT**, a **RENOVAÇÃO** de sua **OUTORGA** de **USO DA ÁGUA** de Poço Tubular nas Coordenadas Geográficas: 16°02'25,6 S e 57°39'04,16 W.

Publicar-65-99228-9990

Milhomem Serviços Odontológicos Ltda, CNPJ 41.325.878/0001-84, torna público que requereu junto a Secretaria Municipal de Meio Ambiente - SEMMA-BG, o licenciamento ambiental (LP, LI, LO) para a atividade odontológica, no município de Barra do Garças-MT, sem EIA/RIMA.

ARAGUAIA COMERCIO DE COMBUSTIVEIS LTDA, CNPJ: 07.206.608/0001-16, torna público que requereu à **SAMA-Secretaria de Agricultura e Meio Ambiente**, a **Ampliação das Licenças Prévia-LP e de Instalação-LI**, e **Renovação da Licença de Operação-(LO)** nº 314844/2017, de **Comercio Varejista de Combustíveis** para Veículos Automotores e outros, localizada no **Município de Sorriso/MT**. Não foi determinado Estudo de Impacto Ambiental.

Publicar-65-99228-9990



- Eu prometo que vou mudar, ele me disse.

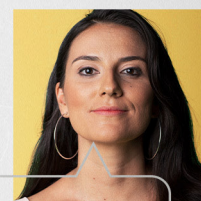

- Eu espero que sim. Só não esperei para descobrir.

Se você passa por isso ou conhece alguém que passa, não se cale. Precisamos conversar sobre violência doméstica e como superá-la.

NÃO CALE. FALE.



Violência contra a mulher é crime. Denuncie. Ligue **180**

PODER JUDICIÁRIO

TRIBUNAL DE JUSTIÇA

TRIBUNAL DE JUSTIÇA DO ESTADO DE MATO GROSSO
DEPARTAMENTO ADMINISTRATIVO

EXTRATO

TERMO DE RERRATIFICAÇÃO AO CONTRATO n. 22/2021 - CIA
0017136-95.2021.8.11.0000

OBJETO: "O presente Termo de Rerratificação tem por finalidade retificar os itens 5.1.1., 5.1.9., 5.1.10., 5.1.11., 5.1.12., 5.1.25. e excluir o item 5.1.37 da CLÁUSULA QUINTA - PAGAMENTO do contrato originalmente firmado entre as partes.

CONTRATANTE: TRIBUNAL DE JUSTIÇA/MT - FUNAJURIS

CNPJ: 01.872.837/0001-93

CONTRATADO: SERVIX INFORMÁTICA LTDA.

CNPJ: 01.134.191/0001-47

DA RERRATIFICAÇÃO: "2.1. Retificar os itens 5.1.1., 5.1.9., 5.1.10., 5.1.11., 5.1.12., 5.1.25. E excluir o item 5.1.37 da CLÁUSULA QUINTA - PAGAMENTO do Contrato firmado entre as partes, em conformidade com a CI n. 511/2021-DC constante do Mov. CIA n. 02 do Expediente CIA 0034630-70.2021.8.11.0000 (andamento 50), da seguinte maneira:"

Cuiabá, 06 de dezembro de 2021.

Ivone Regina Marca
Diretora do Departamento Administrativo

TRIBUNAL DE JUSTIÇA DO ESTADO DE MATO GROSSO
DEPARTAMENTO ADMINISTRATIVO

EXTRATO

SEGUNDO TERMO DE ADITAMENTO CONTRATO n. 82/2019 CIA -
0073618-34.2019.8.11.0000

OBJETO: "Alterar, em parte, a Cláusula Primeira - Objeto, Cláusula Segunda - Vigência, Cláusula Terceira - Preço e incluir a Décima Sétima - Do Cumprimento da Lei Geral de Proteção de Dados - Lei n. 13.709/2018;

CONTRATANTE: TRIBUNAL DE JUSTIÇA/MT - FUNAJURIS

CNPJ: 03.535606/0001-10 - 01.872.837/0001-93

CONTRATADO: DATAINFO SOLUÇÕES EM TECNOLOGIA DA INFORMAÇÃO LTDA

CNPJ: 05.085.461/0006-32

DO OBJETO: "1.3 acrescentando ao contrato, de 01 (um) posto de Administrador de redes Sênior, 03 (três) posto de Administrador de redes Especialista, 01 (um) posto de Suporte e administração de banco de dados Especialista e 01 (um) posto de Suporte a infraestrutura de redes de dados (técnico) Pleno".

DA VIGÊNCIA: "Para prorrogar a vigência do Contrato n. 82/2019, por mais 12 (doze) meses, de 16/12/2021 à 15/12/2022".

DO PREÇO: "O valor mensal da contratação passará a ser de R\$ 492.695,27 (quatrocentos e noventa e dois mil, seiscentos e noventa e cinco reais e vinte e sete centavos), a partir da assinatura do Termo Aditivo.

Do Cumprimento da Lei Geral de Proteção de Dados - Lei n. 13.709/2018

Cuiabá-MT, 03 de dezembro de 2021.

Ivone Regina Marca
Diretora Departamento Administrativo

É HISTÓRICO. SONHO REALIZADO.

O GOVERNO ASSINOU O CONTRATO PARA A CONSTRUÇÃO DA 1ª FERROVIA ESTADUAL.

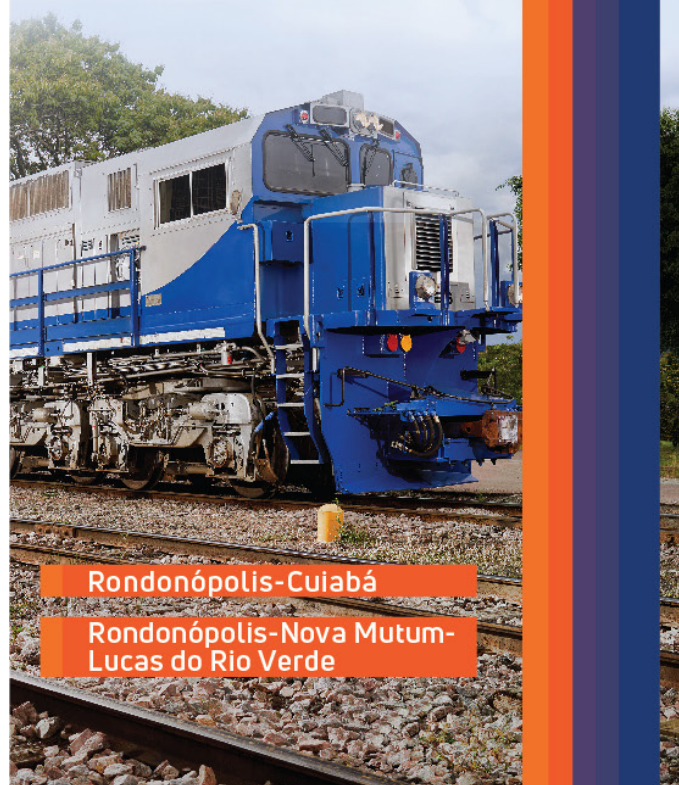

Rondonópolis-Cuiabá

Rondonópolis-Nova Mutum-
Lucas do Rio Verde

É O GOVERNO CUMPRINDO
SUA OBRIGAÇÃO DE PRESTAR CONTAS
DO QUE FAZ AO CIDADÃO.

PROGRAMA
Mais MT



Governo de
**Mato
Grosso**



Governo do Estado de Mato Grosso
Secretaria de Estado de Planejamento e Gestão

**SUPERINTENDÊNCIA DA IMPRENSA OFICIAL DO
ESTADO DE MATO GROSSO**

CENTRO POLÍTICO ADMINISTRATIVO
Rua Júlio Domingos de Campos
CEP 78050-970 - Cuiabá - Mato Grosso
CNPJ(MF) 03.507.415/0004-97

www.iomat.mt.gov.br
Acesse o portal E-Mato Grosso
www.mt.gov.br

ORIENTAÇÃO PARA PUBLICAÇÃO

De acordo com a Instrução Normativa nº 005/2008 do Diário Oficial de 27 de maio de 2008, as matérias deverão ser enviadas pelo sistema IOMATNET e no balcão da IOMAT, pessoalmente, em Pen Drive, CD-ROM ou através do correio eletrônico, publica@iomat.mt.gov.br, até as 16:00hs.

Os arquivos deverão ser em extensão .rtf, .doc ou .docx

ATENDIMENTO EXTERNO

De acordo com a Portaria nº 030/2019/SEPLAG do Diário Oficial de 05 de Abril de 2019, o atendimento é de Segunda à Sexta-feira, das 08:00hs às 12:00hs e 13:00hs às 17:00hs.

(65) 3613-8000

HINO NACIONAL

Letra de Joaquim Osório Duque Estrada e música de Francisco Manoel da Silva

Ouviram do Ipiranga as margens plácidas
De um povo heróico o brado retumbante,
E o sol da Liberdade, em raios fúlgidos,
Brilhou no céu da Pátria nesse instante.

Se o penhor dessa igualdade
Consequimos conquistar com braço forte,
Em teu seio, ó Liberdade,
Desafia o nosso peito a própria morte!

Ó Pátria amada, Idolatrada, Salve! Salve!

Brasil, um sonho intenso, um raio vívido
De amor e de esperança à terra desce,
Se em teu formoso céu, risonho e límpido,
A imagem do Cruzeiro resplandece.

Gigante pela própria natureza,
És belo, és forte, impávido colosso,
E o teu futuro espelha essa grandeza

Terra adorada, Entre outras mil,
És tu, Brasil, Ó Pátria amada!
Dos filhos deste solo és mãe gentil,
Pátria amada, Brasil!

Deitado eternamente em berço esplêndido,
Ao som do mar e à luz do céu profundo,
Fulguras, ó Brasil, florão da América,
Iluminado ao sol do Novo Mundo!

Do que a terra mais garrida
Teus risonhos, lindos campos têm mais flores;
"Nossos bosques têm mais vida",
"Nossa vida" no teu seio "mais amores".

Ó Pátria amada, Idolatrada, Salve! Salve!

Brasil, de amor eterno seja símbolo
O lábaro que ostentas estrelado,
E diga o verde-louro desta fâmula
Paz no futuro e glória no passado.

Mas, se ergues da justiça a clava forte,
Verás que um filho teu não foge à luta,
Nem teme, quem te adora, a própria morte!

Terra adorada Entre outras mil,
És tu, Brasil, Ó Pátria amada!

Dos filhos deste solo és mãe gentil,
Pátria amada,
Brasil!

HINO DE MATO GROSSO

Decreto Nº 208 de 05 de setembro de 1983

Letra de Dom Francisco de Aquino Corrêa e música do maestro Emílio Heine

Limitando, qual novo colosso,
O ocidente do imenso Brasil,
Eis aqui, sempre em flor, Mato Grosso,
Nosso berço glorioso e gentil!

Eis a terra das minas faiscantes,
Eldorado como outros não há
Que o valor de imortais bandeirantes
Conquistou ao feroz Paiaguás!

Salve, terra de amor, terra do ouro,
Que sonhara Moreira Cabral!
Chova o céu dos seus dons o tesouro
Sobre ti, bela terra natal!

Terra noiva do Sol! Linda terra!
A quem lá, do teu céu todo azul,
Beija, ardente, o astro louro, na serra
E abençoa o Cruzeiro do Sul!

No teu verde planalto escampado,
E nos teus pantanais como o mar,
Vive solto aos milhões, o teu gado,
Em mimosas pastagens sem par!

Salve, terra de amor, terra do ouro,
Que sonhara Moreira Cabral!
Chova o céu dos seus dons o tesouro
Sobre ti, bela terra natal!

Hévea fina, erva-mate preciosa,
Palmas mil, são teus ricos florões;
E da fauna e da flora o índio goza,
A opulência em teus virgens sertões.

O diamante sorri nas grupiarias
Dos teus rios que jorram, a flux.
A hulha branca das águas tão claras,
Em cascatas de força e de luz!

Salve, terra de amor, terra do ouro,
Que sonhara Moreira Cabral!
Chova o céu dos seus dons o tesouro
Sobre ti, bela terra natal!

Dos teus bravos a glória se expande
De Dourados até Corumbá,
O ouro deu-te renome tão grande,
Porém mais nosso amor te dará!

Ouve, pois, nossas juras solenes
De fazermos em paz e união,
Teu progresso imortal como a fênix
Que ainda timbra o teu nobre brasão!

Salve, terra de amor, terra de ouro,
Que sonhara Moreira Cabral!
Chova o céu dos seus dons o tesouro
Sobre ti, bela terra natal!

HINO À BANDEIRA DE MATO GROSSO

Letra e música dos autores: Abel Santos Anjos Filho, Tânia Domingos do Nascimento e Hudson C. Rocha

"Uma radiante estrela exalta o céu anil
Fulgura na imensidão do meu Brasil
Constelação de áurea cultura e glórias mil
Do bravo heróico bandeirante varonil
Que descobrindo a extensa mata sobranceira
Do Centro Oeste, imensa gleba brasileira
Trouxe esperança à juventude altaneira
Delimitando a esfera verde da bandeira.

Erga aos céus oh! estandarte
De amor e união
Mato Grosso feliz
Do Brasil é o verde coração.
Belo pendão que ostenta o branco da pureza
Losango lar da paz e feminil grandeza.
Teu manto azul é o céu que encobre a natureza
De um Mato Grosso emoldurado de beleza.

No céu estampas o matiz patriarcal
E ao Sol fulguras belo esplêndido ideal
Na Terra semeando a paz universal
Para colhermos um futuro sem igual.
Erga aos céus oh! estandarte
De amor e união
Mato Grosso feliz
Do Brasil é o verde coração".