

DIÁRIO OFICIAL

EDIÇÃO EXTRA

do Estado de Mato Grosso ANO CXXXII - CUIABÁ - segunda-feira - 27 de Junho de 2022 Nº 28.273

PODER EXECUTIVO

LEI

LEI Nº 11.813, DE 27 DE JUNHO DE 2022.

Autor: Deputado Dr. Eugênio

Dispõe sobre a criação do Programa de Informação sobre Doenças Autoimunes no âmbito do Estado de Mato Grosso.

A ASSEMBLEIA LEGISLATIVA DO ESTADO DE MATO GROSSO, tendo em vista o que dispõe o art. 42 da Constituição Estadual, aprova e o Governador do Estado sanciona a seguinte Lei:

Art. 1º Fica criado o Programa de Informação sobre Doenças Autoimunes no âmbito do Estado de Mato Grosso.

Art. 2º O Programa de que trata o art. 1º poderá desenvolver, entre outras, as seguintes ações:

I - campanha de divulgação sobre as doenças autoimunes que terá como objetivos:

- divulgar as causas que podem desencadear as doenças autoimunes;
- esclarecer sobre os sintomas provocados por doenças autoimunes;
- orientar sobre diagnóstico e tratamento de doenças autoimunes;
- conscientizar e apoiar pacientes e seus familiares;

II - VETADO.

Art. 3º VETADO.

Art. 4º O Poder Executivo regulamentará a presente Lei.

Art. 5º Esta Lei entra em vigor na data de sua publicação.

Palácio Paiaguás, em Cuiabá, 27 de junho de 2022, 201º da Independência e 134º da República.

MAURO MENDES
Governador do Estado

LEI Nº 11.814, DE 27 DE JUNHO DE 2022.

Autor: Deputado Thiago Silva

Assegura ao consumidor a informação, em tempo real, fornecida pelas operadoras de telefonia móvel, sobre a redução de velocidade de conexão à internet móvel.

A ASSEMBLEIA LEGISLATIVA DO ESTADO DE MATO GROSSO, tendo em vista o que dispõe o art. 42 da Constituição Estadual, aprova e o Governador do Estado sanciona a seguinte Lei:

Art. 1º É assegurada ao consumidor a informação, em tempo real, fornecida pelas operadoras de telefonia móvel sobre a redução da velocidade de conexão à internet móvel, para uso de dados em aparelhos celulares e similares.

Parágrafo único Da informação em tempo real de que trata o *caput*, deverá constar a quantidade de dados contratada e a disponibilizada pela operadora no momento da redução da velocidade, e poderá ser feita por SMS ou por intermédio de disponibilização em seu sítio próprio.

Art. 2º Na hipótese de redução da velocidade de conexão à internet móvel estar em desconformidade com a franquia contratada, a operadora de telefonia móvel deverá fazer a compensação no valor total do consumo, observado o período da ocorrência do dano ao consumidor, nos termos da Lei Federal nº 8.078, de 11 de setembro de 1990 (Código de Defesa do Consumidor).

GOVERNO DO ESTADO DE MATO GROSSO

SEPLAG
SECRETARIA DE ESTADO DE
PLANEJAMENTO E GESTÃO

IOMAT
SUPERINTENDÊNCIA DA IMPRENSA
OFICIAL DO ESTADO DE MATO GROSSO

CENTRO POLÍTICO ADMINISTRATIVO
Rua Júlio Domingos de Campos
CEP 78050-970 Cuiabá - Mato Grosso
CNPJ(MF) 03.507.415/0004-97
FONE: (65) 3613-8000

E-mail:
publica@iomat.mt.gov.br

Visite nosso Portal:
www.iomat.mt.gov.br

Acesse o Portal E-Mato Grosso
www.mt.gov.br

Mauro Mendes Ferreira
Governador do Estado

Otaviano Olavo Pivetta
Vice-Governador

Secretário-Chefe da Casa Civil Rogério Luiz Gallo
Secretário-Chefe de Gabinete do Governador Jordan Espindola dos Santos
Secretária de Estado de Agricultura Familiar Aparecida Maria Borges Bezerra
Secretária de Estado de Assistência Social e Cidadania Rosamaria Ferreira de Carvalho
Secretário de Estado de Ciência, Tecnologia e Inovação Maurício Munhoz Ferraz
Secretário de Estado de Cultura, Esporte e Lazer Jefferson Carvalho Neves
Secretário de Estado de Desenvolvimento Econômico Cesar Alberto Miranda Lima dos Santos Costa
Secretário de Estado de Educação Alan Resende Porto
Secretário de Estado de Fazenda Fábio Fernandes Pimenta
Secretário de Estado de Infraestrutura e Logística Marcelo de Oliveira e Silva
Secretária de Estado de Meio Ambiente Mauren Lazzaretti
Secretário de Estado de Planejamento e Gestão Basílio Bezerra Guimarães dos Santos
Secretária de Estado de Saúde Kelluby de Oliveira Silva
Secretário de Estado de Segurança Pública Alexandre Bustamante dos Santos
Secretária de Estado de Comunicação Laice Souza Aiza de Oliveira
Procurador-Geral do Estado Francisco de Assis da Silva Lopes
Secretário Controlador-Geral do Estado Emerson Hideki Hayashida

Art. 3º Esta Lei entra em vigor na data de sua publicação.

Palácio Paiaguás, em Cuiabá, 27 de junho de 2022, 201º da Independência e 134º da República.



MAURO MENDES
Governador do Estado

LEI Nº 11.815, DE 27 DE JUNHO DE 2022.

Autor: Deputado Dr. João

Estabelece a Política de Promoção, Salvaguarda, Fomento e Incentivo ao Siriri e Cururu.

A ASSEMBLEIA LEGISLATIVA DO ESTADO DE MATO GROSSO, tendo em vista o que dispõe o art. 42 da Constituição Estadual, aprova e o Governador do Estado sanciona a seguinte Lei:

Art. 1º Fica estabelecida a Política de Promoção, Salvaguarda, Fomento e Incentivo ao Siriri e Cururu, com o objetivo de valorizar a memória, promover o resgate cultural e estimular as novas formas de pensar e fazer o gênero musical.

Art. 2º A Política de Promoção, Salvaguarda, Fomento e Incentivo ao Siriri e Cururu será orientada pelos seguintes princípios:

- I - valorização das identidades e do pluralismo cultural do siriri e cururu;
- II - universalização do acesso à cultura e às formas de fomento;
- III - participação da sociedade civil;
- IV - interação das políticas culturais promovidas pelas diferentes esferas da Federação, de forma a evitar que a falta de diálogo entre gestores da pasta impeça o desenvolvimento de ações estruturantes;
- V - valorização da memória e do patrimônio cultural mato-grossense como fator de desenvolvimento social;
- VI - valorização de espaços de prática do siriri e cururu;
- VII - fomento às produções artístico-culturais, como forma de complementar a Política de Promoção, Salvaguarda, Fomento e Incentivo ao Siriri e Cururu;
- VIII - valorização da participação das mulheres nas variadas áreas da produção artística e econômica do siriri e cururu.

Art. 3º São objetivos da Política de Promoção, Salvaguarda, Fomento e Incentivo ao Siriri e Cururu:

- I - promover ações que estimulem a participação da população em geral, tendo em vista a sobrevivência e a continuidade da sua cultura;
- II - propor medidas que visem ao aperfeiçoamento democrático das políticas estaduais de cultura já vigentes;
- III - estimular o acesso à produção, ao registro e à difusão das composições e improvisos de siriri e cururu, que vêm sendo passadas pela oralidade pelos sirirrieiros e cururueiros;
- IV - formular e implementar políticas públicas que fomentem a produção e a difusão de conhecimentos, bens e serviços relacionados ao siriri e cururu;
- V - estimular e garantir visibilidade à atuação das mulheres nas diversas áreas que compõem o universo do siriri e cururu;
- VI - promover a preservação do patrimônio cultural mato-grossense, material e imaterial;
- VII - promover ações e políticas que destaquem o protagonismo das diversas gerações do siriri e cururu na construção da identidade e da história de Mato Grosso.

Art. 4º A Política de Promoção, Salvaguarda, Fomento e Incentivo ao Siriri e Cururu será implementada de acordo com os seguintes eixos orientadores e suas respectivas diretrizes:

- I - incentivar pesquisas de campo e históricas sobre o siriri e cururu, suas expressões musicais, coreográficas, aspectos de celebração, articulação e inserção social, identidade de grupo e relações com a indústria cultural e de espetáculo, trabalhando as semelhanças e diferenças entre as modalidades praticadas em Mato Grosso, seus traços rítmicos, usos de instrumentos, gestos, posturas e movimentos de danças;

II - incentivar a produção de estudos biográficos e de investigações sobre as origens e a organização de grupos musicais, bem como de associações profissionais e comunitárias, ligadas à cultura do siriri e cururu;

III - promover e estimular a capacitação e formação de pesquisadores oriundos de comunidades de siriri e cururu do Estado de Mato Grosso, para que a coleta, registro e análise dessas formas de expressão e sua trajetória sejam feitas, cada vez mais, pelos próprios atores sociais e seus grupos;

IV - inventariar e proteger peças físicas que contêm a história do siriri e cururu, como cartas, letras manuscritas de siriri e cururu, folhetos de shows, partituras, gravações de áudio e vídeo, instrumentos musicais, fotografias, diplomas, documentos pessoais, roupas, fantasias, bandeiras, faixas e troféus;

V - promover o levantamento da produção musical com a recuperação de letras e melodias, tanto de obras antológicas quanto das mais recentes;

VI - promover o ensino de música popular nas escolas da Rede Estadual de Ensino Público;

VII - promover e estimular projetos de capacitação de recursos humanos, dentro das comunidades de siriri e cururu, nas áreas de administração, produção cultural, áudio visual e gestão, entre outras, beneficiando em especial, grupos colocados à margem da grande indústria fonográfica e do espetáculo;

VIII - estimular a criação de Centros Comunitários de Referência e Memória do Siriri e Cururu, devendo ser priorizada a promoção de seminários, palestras, mesas-redondas, cineclubes e encontros de siriri e cururu, abertos a todos os interessados em compartilhar o patrimônio produzido por essa expressão da cultura popular de Mato Grosso, de modo a promover a troca de saberes;

IX - apoiar projetos de recuperação, gravação e difusão de composições, hoje guardadas apenas na memória do povo do siriri e cururu, estimulando e fazendo circular as antigas e recentes produções;

X - promover ações que assegurem a visibilidade do protagonismo feminino nas diversas áreas do siriri e cururu;

XI - promover mecanismos de registro, simplificados e gratuitos, para assegurar os direitos autorais dos sirirrieiros e cururueiros e seus herdeiros;

XII - fomentar projetos de estímulo à criação, produção, apresentação e difusão de variadas matrizes do siriri e cururu, bem como de reedição, edição e distribuição de livros, periódicos especializados, CDs, DVDs e montagem de exposições;

XIII - estreitar o diálogo com as demais esferas federativas, de forma a assegurar a divulgação das obras e eventos de siriri e cururu nas rádios e televisões públicas;

XIV - incentivar rádios comunitárias para que estas tenham condições objetivas de dar visibilidade às manifestações culturais promovidas em suas áreas de cobertura;

XV - fomentar a promoção de siriri e cururu que prevejam, em seus projetos, ações ligadas à história do gênero musical, sua construção cotidiana, troca de saberes e de vivências.

Art. 5º O Governo do Estado de Mato Grosso fica autorizado a promover o lançamento de editais e seleções públicas, visando garantir a promoção de projetos que desenvolvam as seguintes ações, sempre pautadas pelos princípios e diretrizes norteadores apontados nesta Política:

I - iniciativas de músicas, danças, artes visuais, espetáculos e oficinas com temas relacionados ao siriri e cururu, seu arcabouço artístico-cultural e seu patrimônio material e imaterial, seja ele oficialmente reconhecido ou popularmente consagrado;

II - iniciativas artístico-culturais alusivas às manifestações da cultura local que abordem a relação entre a sua geografia e história com o siriri e cururu;

III - iniciativas voltadas à pesquisa, documentação e inventariação da história do siriri e cururu e suas influências.

Art. 6º Esta Lei entra em vigor na data de sua publicação.

Palácio Paiaguás, em Cuiabá, 27 de junho de 2022, 201º da Independência e 134º da República.



MAURO MENDES
Governador do Estado

LEI Nº 11.816, DE 27 DE JUNHO DE 2022.

Autor: Deputado Dr. João

Determina a obrigação de as empresas privadas que atuam sob a forma de prestação direta ou intermediação de serviços médico-hospitalares, no âmbito do Estado de Mato Grosso, a garantir e assegurar o atendimento integral e adequado às pessoas com deficiência.

A ASSEMBLEIA LEGISLATIVA DO ESTADO DE MATO GROSSO, tendo em vista o que dispõe o art. 42 da Constituição Estadual, aprova e o Governador do Estado sanciona a seguinte Lei:

Art. 1º As empresas de seguro-saúde, empresas de medicina de grupo, cooperativas de trabalho médico ou outras que atuam sob a forma de prestação direta ou intermediação dos serviços médico-hospitalares e operam no Estado de Mato Grosso estão obrigadas a garantir o atendimento integral e fornecer o tratamento adequado às pessoas com deficiência, nos termos da Lei Federal nº 12.764, de 27 de dezembro de 2012, e da Lei Federal nº 13.146, de 6 de julho de 2015, não podendo impor restrições de qualquer natureza.

§ 1º Compreende-se por atendimento integral e tratamento adequado como aqueles que cumprem total e integralmente a prescrição médica que definiu a melhor intervenção terapêutica ou tratamento ao paciente pelo profissional de saúde que o acompanha.

§ 2º As determinações desta Lei não incluem a busca ou fornecimento de medicamentos de quaisquer naturezas.

Art. 2º As prestadoras de serviço de saúde descritas no caput do art. 1º devem oferecer cobertura necessária para multiprofissional, respeitando os termos do médico assistente que acompanha a pessoa com deficiência, sob pena de serem compelidas a custear ou reembolsar integralmente as despesas com profissionais não credenciados.

Parágrafo único A observância à prescrição médica indicada ao paciente, respeitando o atendimento multiprofissional ao deficiente, abrange a presença de profissionais capacitados e especializados nas áreas prescritas, bem como a quantidade e a duração das sessões e a aplicação da técnica indicada pelo médico assistente que acompanha o paciente com deficiência.

Art. 3º A fiscalização, apuração de denúncias e autuação por descumprimento desta Lei é de responsabilidade dos órgãos de proteção ao consumidor, sem prejuízo da atuação do Ministério Público.

Art. 4º O não cumprimento dos preceitos desta Lei sujeitará às operadoras de plano ou seguro de saúde infratoras, sem descartar a responsabilidade solidária das clínicas de tratamento, à multa de 1.000 (mil) Unidades Padrão Fiscal de Mato Grosso - UPF/MT para cada caso apurado, aplicando-se o dobro em caso de reincidência.

Parágrafo único Os valores decorrentes da cobrança das multas serão integralmente revertidos para capacitação, treinamento e melhoria das condições de trabalho dos profissionais que atuam junto às pessoas com deficiência nas clínicas e centros de atendimento do Estado de Mato Grosso.

Art. 5º Esta Lei entra em vigor na data de sua publicação.

Palácio Paiaguás, em Cuiabá, 27 de junho de 2022, 201º da Independência e 134º da República.



MAURO MENDES
Governador do Estado

LEI Nº 11.817, DE 27 DE JUNHO DE 2022.

Autor: Deputado Prof. Allan Kardec

Estabelece a obrigação de as agências bancárias, cooperativas de crédito e de fomento mercantil no Estado de Mato Grosso disponibilizarem, em seus sítios eletrônicos, link para permitir aos clientes consumidores a opção de amortização das dívidas.

A ASSEMBLEIA LEGISLATIVA DO ESTADO DE MATO GROSSO, tendo em vista o que dispõe o art. 42 da Constituição Estadual, aprova e o Governador do Estado sanciona a seguinte Lei:

Art. 1º As instituições bancárias e as cooperativas de crédito e de fomento mercantil atuantes no Estado de Mato Grosso ficam obrigadas a disponibilizar, em seus sítios eletrônicos e portais de serviço, a opção clara de amortização de dívidas contraídas.

Art. 2º A opção da amortização de dívidas acima indicada se aplica a todas as modalidades de empréstimos bancários realizados, inclusive consignados de servidores públicos, que terão a opção de emitir boleto bancário para depósito de valores, além das parcelas mensais devidas, que devem ser usados para dedução dos valores do principal contraídos de empréstimos e dos juros devidos.

Art. 3º As parcelas que forem depositadas a título de amortização não podem ser limitadas em seus valores ou em periodicidade e as instituições financeiras deverão, ao recebê-las, efetuar recálculo da dívida contraída, demonstrando os valores devidos posteriormente diante dos novos depósitos realizados.

Art. 4º Compete aos órgãos de fiscalização estadual a verificação da implementação, pelas instituições financeiras, dessa possibilidade de amortização em seus sítios eletrônicos.

Art. 5º As instituições financeiras terão o prazo de três meses para implementar, em seus sítios eletrônicos, essa opção ao consumidor, a contar da publicação desta Lei, independente de já realizarem as práticas de forma administrativa interna.

Art. 6º Esta Lei entra em vigor na data de sua publicação.

Palácio Paiaguás, em Cuiabá, 27 de junho de 2022, 201º da Independência e 134º da República.



MAURO MENDES
Governador do Estado

LEI Nº 11.818, DE 27 DE JUNHO DE 2022.

Autor: Deputado Elizeu Nascimento

Institui a Política Estadual de Combate ao Abigeato e a Outros Crimes em Áreas Rurais, tais como furto e roubo de máquinas, defensivos, insumos agrícolas, entre outros.

A ASSEMBLEIA LEGISLATIVA DO ESTADO DE MATO GROSSO, tendo em vista o que dispõe o art. 42 da Constituição Estadual, aprova e o Governador do Estado sanciona a seguinte Lei:

Art. 1º Fica instituída a Política Estadual de Combate ao Abigeato e a Outros Crimes em Áreas Rurais, tais como furto e roubo de máquinas agrícolas, de insumos agropecuários, entre outros, a fim de estabelecer mecanismos para a efetivação de operações especializadas de segurança pública, visando ao enfrentamento à criminalidade nas áreas rurais.

Art. 2º A Política Estadual de Combate ao Abigeato e a Outros Crimes em Áreas Rurais terá como diretrizes a atuação cooperativa dos órgãos de segurança pública, bem como a atuação específica para o desempenho das funções de segurança pública nas zonas rurais.

Art. 3º São objetivos da Política Estadual de Combate ao Abigeato e a Outros Crimes em Áreas Rurais:

I - promover a cooperação entre os órgãos de segurança pública, em especial mediante a realização sistemática de ações de repressão da criminalidade nas zonas rurais;

II - buscar a eficiência e a economicidade na atuação dos órgãos de segurança pública, por meio da identificação dos locais e períodos do ano com maior incidência de criminalidade nas zonas rurais localizadas no Estado;

III - avaliar a implantação de unidades especializadas na repressão de crimes contra o patrimônio ocorridos em zonas rurais;

IV - promover a cooperação entre os órgãos de segurança pública, os de sanidade agropecuária e os de fiscalização tributária, para coibir a circulação de mercadorias, bens e semoventes cuja origem lícita não seja comprovada;

V - fomentar a organização da sociedade civil para a adoção de práticas que busquem a prevenção social do crime;

VI - utilizar meios tecnológicos para monitoramento das áreas rurais.

Art. 4º A Secretaria de Estado de Segurança Pública poderá firmar convênios com associações e outras instituições representativas da sociedade civil organizada para auxiliar na viabilização de meios necessários para o atendimento da Política de Combate ao Abigeato e a Outros Crimes em Áreas Rurais.

Art. 5º O Poder Executivo regulamentará esta Lei no que couber.

Art. 6º Esta Lei entra em vigor 30 (trinta) dias após a sua publicação.

Palácio Paiaguás, em Cuiabá, 27 de junho de 2022, 201º da Independência e 134º da República.



MAURO MENDES
Governador do Estado

LEI Nº 11.819, DE 27 DE JUNHO DE 2022.

Autor: Deputado Carlos Avallone

Dispõe sobre a garantia de oferta de soro antiofídico e demais imunobiológicos nas unidades de saúde dos municípios com potencial turístico do Estado de Mato Grosso.

A ASSEMBLEIA LEGISLATIVA DO ESTADO DE MATO GROSSO, tendo em vista o que dispõe o art. 42 da Constituição Estadual, aprova e o Governador do Estado sanciona a seguinte Lei:

Art. 1º Fica obrigada a disponibilização de soro antiofídico e demais imunobiológicos para uso humano, necessários ao socorro das vítimas de mordeduras de animais peçonhentos, nas unidades de saúde dos municípios com potencial turístico do Estado de Mato Grosso.

Parágrafo único "Demais imunobiológicos" são os soros antibotrópico, antielapínico, antiaracnídeo e antiescorpionico, utilizados no tratamento decorrente de envenenamento por picada de cobra jararaca, cobra coral, aranhas e escorpiões, respectivamente.

Art. 2º As unidades de saúde nos municípios com potenciais turísticos deverão dispor de pelo menos 50% (cinquenta por cento) das doses de soro antiofídico para uso humano sob a forma liofilizada.

Art. 3º Fica obrigada a veiculação de informação, pela unidade hospitalar, sobre a oferta dos soros antiofídicos e demais imunobiológicos,

por meio de cartazes impressos e demais formas de difusão de informação virtual e física.

Art. 4º O Poder Executivo regulamentará a aplicação desta Lei.

Art. 5º Esta Lei entra em vigor na data de sua publicação.

Palácio Paiaguás, em Cuiabá, 27 de junho de 2022, 201º da Independência e 134º da República.



MAURO MENDES
Governador do Estado

VETO DO GOVERNADOR

MENSAGEM Nº 114, DE 27 DE JUNHO DE 2022.

Senhor Presidente da Assembleia Legislativa,

No exercício das competências contidas nos arts. 42, § 1º, e 66, inciso IV, da Constituição do Estado, comunico a Vossa Excelência que decidi **vetar parcialmente** o Projeto de Lei nº 863/2020, que "**Dispõe sobre a criação do Programa de Informação sobre Doenças Autoimunes no âmbito do Estado de Mato Grosso**", aprovado por esse Poder Legislativo na Sessão Plenária do dia 1º de junho de 2022.

Eis os dispositivos a serem vetados:

(...)
Art. 2º (...)
(...)

II - estruturação e criação, por meio do órgão competente, de sistema de coleta de dados sobre diagnóstico, sintomas e tratamentos de doenças autoimunes, de modo a esclarecer a população e contribuir para o aprimoramento de pesquisas sobre o tema.

Art. 3º O Poder Público garantirá prioridade no fornecimento de medicamentos, bem como viabilizará o tratamento adequado para os pacientes de doenças autoimunes.

Instada a se manifestar, a Procuradoria Geral do Estado opinou pelo veto parcial ao projeto de lei em comento, pelo seguinte motivo, o qual corroboro integralmente:

Inciso II do Art. 2º e Art. 3º. Inconstitucionalidade formal: invade a competência do Poder Executivo para criar atribuições a entidades da Administração Pública e versar sobre seu funcionamento e organização - arts. 39, parágrafo único, II, "d" e 66, V, da CE; institui obrigação que resulta em despesa pública, sem, em contraponto, apresentar a respectiva estimativa do impacto orçamentário e financeiro: desrespeito ao art. 113 do ADCT da CF, ao art. 167, I, da CF, ao art. 165, I, da CE.

Essas, Senhor Presidente, são as razões que me levaram a vetar parcialmente o Projeto de Lei nº 863-2020, as quais ora submeto à apreciação dos membros dessa Casa de Leis.

Palácio Paiaguás, em Cuiabá, 27 de junho de 2022.



MAURO MENDES
Governador do Estado

DECRETO ORÇAMENTÁRIO

DECRETO ORÇAMENTÁRIO Nº 00294 DE 23 DE JUNHO DE 2022

Abre no Orçamento Fiscal e da Seguridade Social, Transferência Orçamentária entre Categorias Econômicas de Despesa por Reprogramação das dotações constantes na Lei Orçamentária vigente.

O GOVERNADOR DO ESTADO DE MATO GROSSO, no uso das atribuições que lhe confere o Artigo 66, Inciso III, da Constituição Estadual, e conforme o disposto na Lei nº 11.549 de 27 de outubro de 2021 e Lei nº 11.666 de 10 de janeiro de 2022.

D E C R E T A :

Art. 1º Fica aberto no Orçamento Fiscal e da Seguridade Social do Estado, constante da Lei nº 11.666 de 10 de janeiro de 2022, em favor do(s) Órgão(s) abaixo relacionado(s), Transferência Orçamentária no valor total de R\$ 8.000.000,00 (oito milhões de reais), para atender as programações constantes no Anexo Único de cada processo integrante deste Decreto.

Tipo:103

PROCESSO FIPLAN Nº	UNIDADE ORÇAMENTÁRIA		VALOR SUPLEMENTADO
408	04501	MT PARTICIPAÇÕES E PROJETOS S/A - MT PAR	8.000.000,00
TOTAL			8.000.000,00

Art. 2º Os recursos necessários à execução do disposto no art. 1º decorrerão de transferências de dotações orçamentárias, entre Categorias Econômicas conforme indicado no Anexo Único do(s) respectivo(s) processo(s).

Art. 3º Este Decreto entra em vigor na data de sua publicação.

Palácio Paiaguás, em Cuiabá, 23 de Junho de 2022, 201º da Independência e 134º da República.

FABIO FERNANDES PIMENTA
Secretário de Estado de Fazenda

MAURO MENDES FERREIRA
Governador do Estado de Mato Grosso
(Assinado Eletronicamente)

Anexo Único				Detalhamento das Dotações Orçamentárias						
PROCESSO : 408				ÓRGÃO : 04501 - MT PARTICIPAÇÕES E PROJETOS S/A - MT PAR						
FUN	SUBF	PROG	AÇÃO	DESCRIÇÃO DA AÇÃO	REGIÃO	ESFERA	SITUAÇÃO	NATUREZA	FONTES	VALOR
04	122	504	1202	Gerenciamento dos Projetos Estratégicos de Governo	9900	F	Suplementação	3370	196	8.000.000,00
04	122	504	1202	Gerenciamento dos Projetos Estratégicos de Governo	9900	F	Anulação	4490	196	8.000.000,00
Meta Física Ajustada Neste Processo					Projeto gerenciado (Unidade)					3,00
TOTAL DO PROCESSO									8.000.000,00	

DECRETO ORÇAMENTÁRIO Nº 00295 DE 23 DE JUNHO DE 2022

Abre no Orçamento Fiscal e da Seguridade Social, Remanejamento Orçamentário em favor de órgão (s) do Estado de Mato Grosso, para reforço de dotações constantes da lei orçamentária vigente.

O GOVERNADOR DO ESTADO DE MATO GROSSO, no uso das atribuições que lhe confere o Artigo 66, Inciso III, da Constituição Estadual, e conforme o disposto na Lei nº 11.549 de 27 de outubro de 2021 e Lei nº 11.666 de 10 de janeiro de 2022.

D E C R E T A :

Art. 1º Fica aberto no Orçamento Fiscal e da Seguridade Social do Estado, constante da Lei nº 11.666 de 10 de janeiro de 2022, em favor do(s) Órgão(s) abaixo relacionado(s), Remanejamento Orçamentário no valor total de R\$ 1.000.000,00 (um milhão de reais), para atender as programações constantes no Anexo Único de cada processo integrante deste Decreto.

Tipo:102

PROCESSO FIPLAN Nº	UNIDADE ORÇAMENTÁRIA		VALOR SUPLEMENTADO
2659	30101	RECURSOS SOB A SUPERVISÃO DA SEGES	1.000.000,00
TOTAL			1.000.000,00

Art. 2º Os recursos necessários à execução do disposto no art. 1º decorrerão de Remanejamento Orçamentário entre Unidades Orçamentárias, conforme indicado no Anexo Único do(s) respectivo(s) processo(s).

Art. 3º Este Decreto entra em vigor na data de sua publicação.

Palácio Paiaguás, em Cuiabá, 23 de Junho de 2022, 201º da Independência e 134º da República.

FABIO FERNANDES PIMENTA
Secretário de Estado de Fazenda

MAURO MENDES FERREIRA
Governador do Estado de Mato Grosso
(Assinado Eletronicamente)

Anexo Único				Detalhamento das Dotações Orçamentárias						
PROCESSO : 2659				ÓRGÃO : 11101 - SECRETARIA DE ESTADO DE PLANEJAMENTO E GESTÃO						
FUN	SUBF	PROG	AÇÃO	DESCRIÇÃO DA AÇÃO	REGIÃO	ESFERA	SITUAÇÃO	NATUREZA	FONTE	VALOR
04	122	501	2712	Acompanhamento da Parceria Público-Privada do Ganha Tempo	9900	F	Anulação	3390	100	1.000.000,00
				ÓRGÃO: 30101 - RECURSOS SOB A SUPERVISÃO DA SEGES						
28	274	996	8050	Benefícios e Pensões Indenizatórias decorrentes de Legislação Especial e/ou Decisões Judiciais	9900	F	Suplementação	3390	100	1.000.000,00
TOTAL DO PROCESSO										1.000.000,00

DECRETO ORÇAMENTÁRIO Nº 00296 DE 23 DE JUNHO DE 2022

Abre no Orçamento Fiscal e da Seguridade Social, Remanejamento Orçamentário em favor de órgão (s) do Estado de Mato Grosso, para reforço de dotações constantes da lei orçamentária vigente.

O GOVERNADOR DO ESTADO DE MATO GROSSO, no uso das atribuições que lhe confere o Artigo 66, Inciso III, da Constituição Estadual, e conforme o disposto na Lei nº 11.549 de 27 de outubro de 2021 e Lei nº 11.666 de 10 de janeiro de 2022.

DECRETA :

Art. 1º Fica aberto no Orçamento Fiscal e da Seguridade Social do Estado, constante da Lei nº 11.666 de 10 de janeiro de 2022, em favor do(s) Órgão(s) abaixo relacionado(s), Remanejamento Orçamentário no valor total de R\$ 120.000,00 (cento e vinte mil reais), para atender as programações constantes no Anexo Único de cada processo integrante deste Decreto.

Tipo:102

PROCESSO FIPLAN Nº	UNIDADE ORÇAMENTÁRIA	VALOR SUPLEMENTADO
2123	21601 FUNDO ESTADUAL DE SAÚDE	120.000,00
TOTAL		120.000,00

Art. 2º Os recursos necessários à execução do disposto no art. 1º decorrerão de Remanejamento Orçamentário entre Unidades Orçamentárias, conforme indicado no Anexo Único do(s) respectivo(s) processo(s).

Art. 3º Este Decreto entra em vigor na data de sua publicação.

Palácio Paiaguás, em Cuiabá, 23 de Junho de 2022, 201º da Independência e 134º da República.

FABIO FERNANDES PIMENTA
Secretário de Estado de Fazenda

MAURO MENDES FERREIRA
Governador do Estado de Mato Grosso
(Assinado Eletronicamente)

Anexo Único				Detalhamento das Dotações Orçamentárias						
PROCESSO : 2123				ÓRGÃO : 21601 - FUNDO ESTADUAL DE SAÚDE						
FUN	SUBF	PROG	AÇÃO	DESCRIÇÃO DA AÇÃO	REGIÃO	ESFERA	SITUAÇÃO	NATUREZA	FONTE	VALOR
28	845	996	8026	Pagamento de emendas parlamentares impositivas	0700	S	Suplementação	4441	100	120.000,00
				ÓRGÃO: 23601 - FUNDO DE DESENVOLVIMENTO DESPORTIVO DO ESTADO DE MATO GROSSO						
28	845	996	8026	Pagamento de emendas parlamentares impositivas	9900	F	Anulação	3350	100	120.000,00
TOTAL DO PROCESSO										120.000,00

DECRETO ORÇAMENTÁRIO Nº 00297 DE 23 DE JUNHO DE 2022

Abre no Orçamento Fiscal e da Seguridade Social, Transposição Orçamentária entre Programas de Governo por Reprogramação das dotações constantes na Lei Orçamentária vigente.

O GOVERNADOR DO ESTADO DE MATO GROSSO, no uso das atribuições que lhe confere o Artigo 66, Inciso III, da Constituição Estadual, e conforme o disposto na Lei nº 11.549 de 27 de outubro de 2021 e Lei nº 11.666 de 10 de janeiro de 2022.

DECRETA :

Art. 1º Fica aberto no Orçamento Fiscal e da Seguridade Social do Estado, constante da Lei nº 11.666 de 10 de janeiro de 2022, em favor do(s) Órgão(s) abaixo relacionado(s), Transposição Orçamentária no valor total de R\$ 300.000,00 (trezentos mil reais), para atender as programações constantes no Anexo Único de cada processo integrante deste Decreto.

Tipo:101

PROCESSO FIPLAN Nº	UNIDADE ORÇAMENTÁRIA	VALOR SUPLEMENTADO
2722	14101 SECRETARIA DE ESTADO DE EDUCAÇÃO	300.000,00
TOTAL		300.000,00

Art. 2º Os recursos necessários à execução do disposto no art. 1º decorrerão de transposição de dotações orçamentárias, conforme indicado no Anexo Único do(s) respectivo(s) processo(s).

Art. 3º Este Decreto entra em vigor na data de sua publicação.

Palácio Paiaguás, em Cuiabá, 23 de Junho de 2022, 201º da Independência e 134º da República.

FABIO FERNANDES PIMENTA
Secretário de Estado de Fazenda
MAURO MENDES FERREIRA
Governador do Estado de Mato Grosso
(Assinado Eletronicamente)

Anexo Único				Detalhamento das Dotações Orçamentárias						
PROCESSO : 2722				ÓRGÃO : 14101 - SECRETARIA DE ESTADO DE EDUCAÇÃO						
FUN	SUBF	PROG	AÇÃO	DESCRIÇÃO DA AÇÃO	REGIÃO	ESFERA	SITUAÇÃO	NATUREZA	FONTE	VALOR
12	368	527	2231	Serviço de transporte escolar.	0400	F	Suplementação	4490	100	300.000,00
Meta Física Ajustada Neste Processo				Aluno atendido/Rural (Percentual)						100,00
28	845	996	8026	Pagamento de emendas parlamentares impositivas	0400	F	Anulação	4440	100	300.000,00
TOTAL DO PROCESSO										300.000,00

DECRETO ORÇAMENTÁRIO Nº 00298 DE 23 DE JUNHO DE 2022

Crédito Suplementar por Superávit Financeiro em favor de órgão (s) do Estado de Mato Grosso, para reforço de dotações constantes da lei orçamentária vigente.

O GOVERNADOR DO ESTADO DE MATO GROSSO, no uso das atribuições que lhe confere o Artigo 66, Inciso III, da Constituição Estadual, e conforme o disposto na Lei nº 11.549 de 27 de outubro de 2021 e Lei nº 11.666 de 10 de janeiro de 2022.

D E C R E T A :

Art. 1º Fica aberto no Orçamento Fiscal e da Seguridade Social do Estado, constante da Lei nº 11.666 de 10 de janeiro de 2022, em favor do(s) Órgão(s) abaixo relacionado(s), Crédito Suplementar por Superávit Financeiro no valor total de R\$ 10.500.000,00 (dez milhões e quinhentos mil reais), para atender as programações constantes no Anexo Único de cada processo integrante deste Decreto.

Tipo:160

PROCESSO FIPLAN Nº	UNIDADE ORÇAMENTÁRIA	VALOR SUPLEMENTADO
1826	19301 DEPARTAMENTO ESTADUAL DE TRÂNSITO	10.500.000,00
TOTAL		10.500.000,00

Art. 2º Os recursos necessários à execução do disposto no art. 1º decorrerão de Superávit Financeiro apurado no Balanço Patrimonial no exercício anterior.

Art. 3º Este Decreto entra em vigor na data de sua publicação.

Palácio Paiaguás, em Cuiabá, 23 de Junho de 2022, 201º da Independência e 134º da República.

FABIO FERNANDES PIMENTA
Secretário de Estado de Fazenda
MAURO MENDES FERREIRA
Governador do Estado de Mato Grosso
(Assinado Eletronicamente)

Anexo Único				Detalhamento das Dotações Orçamentárias						
PROCESSO : 1826				ÓRGÃO : 19301 - DEPARTAMENTO ESTADUAL DE TRÂNSITO						
FUN	SUBF	PROG	AÇÃO	DESCRIÇÃO DA AÇÃO	REGIÃO	ESFERA	SITUAÇÃO	NATUREZA	FONTE	VALOR
00	122	036	2005	Manutenção e conservação de bens imóveis	9900	F	Suplementação	3390	640	5.000.000,00
06	125	506	2392	Intensificação da fiscalização de trânsito	1000	F	Suplementação	4440	640	3.000.000,00
Meta Física Ajustada Neste Processo				Operação Lei Seca realizada (Unidade)						0,00
09	272	997	8040	Recolhimento de encargos e obrigações previdenciárias de inativos e pensionistas do Estado de Mato Grosso	9900	S	Suplementação	3191	640	2.500.000,00
TOTAL DO PROCESSO										10.500.000,00

Para termos e siglas utilizados neste Decreto, consultar Glossário publicado por meio da Portaria nº 038/2018/GS/SEPLAN/MT, D.O. de 14/11/2018, página 36, disponível também em www.seplag.mt.gov.br (orçamento/manuais).

DECRETO ORÇAMENTÁRIO Nº 00299 DE 23 DE JUNHO DE 2022

Crédito Suplementar por Anulação em favor de órgão (s) do Estado de Mato Grosso, para reforço de dotações constantes da lei orçamentária vigente.

O GOVERNADOR DO ESTADO DE MATO GROSSO, no uso das atribuições que lhe confere o Artigo 66, Inciso III, da Constituição Estadual, e conforme o disposto na Lei nº 11.549 de 27 de outubro de 2021 e Lei nº 11.666 de 10 de janeiro de 2022.

D E C R E T A :

Art. 1º Fica aberto no Orçamento Fiscal e da Seguridade Social do Estado, constante da Lei nº 11.666 de 10 de janeiro de 2022, em favor do(s) Órgão(s) abaixo relacionado(s), Crédito Suplementar por Anulação no valor total de R\$ 113.875,00 (cento e treze mil e oitocentos e setenta e cinco reais), para atender as programações constantes no Anexo Único de cada processo integrante deste Decreto.

Tipo:100

PROCESSO FIPLAN Nº	UNIDADE ORÇAMENTÁRIA		VALOR SUPLEMENTADO
2600	17303	INSTITUTO DE DEFESA AGROPECUÁRIA DE MATO GROSSO	107.000,00
2647	17303	INSTITUTO DE DEFESA AGROPECUÁRIA DE MATO GROSSO	6.875,00
TOTAL			113.875,00

Art. 2º Os recursos necessários à execução do disposto no art. 1º decorrerão da anulação de dotações orçamentárias, conforme indicado no Anexo Único do(s) respectivo(s) processo(s).

Art. 3º Este Decreto entra em vigor na data de sua publicação.

Palácio Paiaguás, em Cuiabá, 23 de Junho de 2022, 201º da Independência e 134º da República.

FABIO FERNANDES PIMENTA
Secretário de Estado de Fazenda

MAURO MENDES FERREIRA
Governador do Estado de Mato Grosso
(Assinado Eletronicamente)

Anexo Único				Detalhamento das Dotações Orçamentárias						
PROCESSO : 2600				ÓRGÃO : 17303 - INSTITUTO DE DEFESA AGROPECUÁRIA DE MATO GROSSO						
FUN	SUBF	PROG	AÇÃO	DESCRIÇÃO DA AÇÃO	REGIÃO	ESFERA	SITUAÇÃO	NATUREZA	FONTE	VALOR
20	604	216	2126	Prevenção das doenças dos invertebrados e animais aquáticos	9900	F	Suplementação	3390	240	25.000,00
Meta Física Ajustada Neste Processo				Propriedade atendida em ação de vigilância epidemiológica (Unidade)						110,00
20	604	216	2155	Monitoramento colaborativo em defesa sanitária animal	9900	F	Suplementação	3390	240	10.000,00
Meta Física Ajustada Neste Processo				Monitoria realizada (Unidade)						150,00
20	604	216	2403	Prevenção e erradicação da febre aftosa	9900	F	Anulação	3390	240	37.935,00
Meta Física Ajustada Neste Processo				Propriedade atendida em ação de vigilância epidemiológica (Unidade)						10.000,00
20	604	216	2410	Controle e erradicação da brucelose bovina	9900	F	Suplementação	3390	240	12.000,00
Meta Física Ajustada Neste Processo				Propriedade com vacinação realizada (Unidade)						50.000,00
20	604	216	2411	Erradicação da tuberculose bovina	9900	F	Anulação	3390	240	10.000,00
Meta Física Ajustada Neste Processo				Foco de tuberculose bovina atendida (Percentual)						100,00
20	604	216	2419	Realização de análises laboratoriais	9900	F	Anulação	3390	240	19.440,00
Meta Física Ajustada Neste Processo				Análise laboratorial realizada (Unidade)						400,00
20	604	216	2421	Cadastramento de estabelecimentos pecuários	9900	F	Anulação	3390	240	39.625,00
Meta Física Ajustada Neste Processo				Propriedade com geolocalização cadastrada (Unidade)						2.000,00
20	604	216	2959	Prevenção, erradicação e controle das doenças dos suínos	9900	F	Suplementação	3390	240	60.000,00
Meta Física Ajustada Neste Processo				Propriedade atendida em ação de vigilância epidemiológica (Unidade)						6.000,00
TOTAL DO PROCESSO										107.000,00
PROCESSO : 2647				ÓRGÃO : 17303 - INSTITUTO DE DEFESA AGROPECUÁRIA DE MATO GROSSO						
FUN	SUBF	PROG	AÇÃO	DESCRIÇÃO DA AÇÃO	REGIÃO	ESFERA	SITUAÇÃO	NATUREZA	FONTE	VALOR
20	603	214	2953	Fiscalização de sementes e mudas	9900	F	Suplementação	3390	240	6.875,00
Meta Física Ajustada Neste Processo				Estabelecimento fiscalizado (Unidade)						1.010,00
20	603	214	4361	Educação sanitária em defesa sanitária vegetal e gestão da informação	9900	F	Anulação	3390	240	6.875,00
Meta Física Ajustada Neste Processo				Campanha realizada (Unidade)						2,00
TOTAL DO PROCESSO										6.875,00

Para termos e siglas utilizados neste Decreto, consultar Glossário publicado por meio da Portaria nº 038/2018/GS/SEPLAN/MT, D.O. de 14/11/2018, página 36, disponível também em www.seplag.mt.gov.br (orçamento/manuais).

DECRETO ORÇAMENTÁRIO Nº 00300 DE 24 DE JUNHO DE 2022

Abre no Orçamento Fiscal e da Seguridade Social, Transferência Orçamentária entre Categorias Econômicas de Despesa por Reprogramação das dotações constantes na Lei Orçamentária vigente.

O GOVERNADOR DO ESTADO DE MATO GROSSO, no uso das atribuições que lhe confere o Artigo 66, Inciso III, da Constituição Estadual, e conforme o disposto na Lei nº 11.549 de 27 de outubro de 2021 e Lei nº 11.666 de 10 de janeiro de 2022.

D E C R E T A :

Art. 1º Fica aberto no Orçamento Fiscal e da Seguridade Social do Estado, constante da Lei nº 11.666 de 10 de janeiro de 2022, em favor do(s) Órgão(s) abaixo relacionado(s), Transferência Orçamentária no valor total de R\$ 6.780.000,00 (seis milhões e setecentos e oitenta mil reais), para atender as programações constantes no Anexo Único de cada processo integrante deste Decreto.

Tipo:103

PROCESSO FIPLAN Nº	UNIDADE ORÇAMENTÁRIA		VALOR SUPLEMENTADO
2580	21601	FUNDO ESTADUAL DE SAÚDE	580.000,00
2676	21601	FUNDO ESTADUAL DE SAÚDE	6.200.000,00
TOTAL			6.780.000,00

Art. 2º Os recursos necessários à execução do disposto no art. 1º decorrerão de transferências de dotações orçamentárias, entre Categorias Econômicas conforme indicado no Anexo Único do(s) respectivo(s) processo(s).

Art. 3º Este Decreto entra em vigor na data de sua publicação.

Palácio Paiaguás, em Cuiabá, 24 de Junho de 2022, 201º da Independência e 134º da República.

FABIO FERNANDES PIMENTA
Secretário de Estado de Fazenda

MAURO MENDES FERREIRA
Governador do Estado de Mato Grosso
(Assinado Eletronicamente)

Anexo Único				Detalhamento das Dotações Orçamentárias						
PROCESSO : 2580				ÓRGÃO : 21601 - FUNDO ESTADUAL DE SAÚDE						
FUN	SUBF	PROG	AÇÃO	DESCRIÇÃO DA AÇÃO	REGIÃO	ESFERA	SITUAÇÃO	NATUREZA	FONTES	VALOR
10	302	526	2515	Gestão da Atenção hospitalar estadual do SUS	9900	S	Suplementação	3341	100	580.000,00
10	302	526	2515	Gestão da Atenção hospitalar estadual do SUS	9900	S	Anulação	4441	100	580.000,00
Meta Física Ajustada Neste Processo					Internação realizada (Unidade)				45.360,00	
TOTAL DO PROCESSO									580.000,00	
PROCESSO : 2676				ÓRGÃO : 21601 - FUNDO ESTADUAL DE SAÚDE						
FUN	SUBF	PROG	AÇÃO	DESCRIÇÃO DA AÇÃO	REGIÃO	ESFERA	SITUAÇÃO	NATUREZA	FONTES	VALOR
10	302	526	2520	Regionalização das Redes de Atenção à Saúde - RAS e enfrentamento da COVID 19	0100	S	Suplementação	4441	134	700.000,00
Meta Física Ajustada Neste Processo					Município apoiado (Unidade)				141,00	
10	302	526	2520	Regionalização das Redes de Atenção à Saúde - RAS e enfrentamento da COVID 19	0200	S	Suplementação	4441	134	1.650.000,00
Meta Física Ajustada Neste Processo					Município apoiado (Unidade)				1,00	
10	302	526	2520	Regionalização das Redes de Atenção à Saúde - RAS e enfrentamento da COVID 19	0300	S	Suplementação	4441	134	700.000,00
Meta Física Ajustada Neste Processo					Município apoiado (Unidade)				1,00	
10	302	526	2520	Regionalização das Redes de Atenção à Saúde - RAS e enfrentamento da COVID 19	0400	S	Suplementação	4441	134	250.000,00
Meta Física Ajustada Neste Processo					Município apoiado (Unidade)				1,00	
10	302	526	2520	Regionalização das Redes de Atenção à Saúde - RAS e enfrentamento da COVID 19	0500	S	Suplementação	4441	134	350.000,00
Meta Física Ajustada Neste Processo					Município apoiado (Unidade)				1,00	

10	302	526	2520	Regionalização das Redes de Atenção à Saúde - RAS e enfrentamento da COVID 19	0600	S	Suplementação	4441	134	200.000,00
Meta Física Ajustada Neste Processo					Município apoiado (Unidade)					1,00
10	302	526	2520	Regionalização das Redes de Atenção à Saúde - RAS e enfrentamento da COVID 19	0700	S	Suplementação	4441	134	1.270.000,00
Meta Física Ajustada Neste Processo					Município apoiado (Unidade)					1,00
10	302	526	2520	Regionalização das Redes de Atenção à Saúde - RAS e enfrentamento da COVID 19	0800	S	Suplementação	4441	134	250.000,00
Meta Física Ajustada Neste Processo					Município apoiado (Unidade)					1,00
10	302	526	2520	Regionalização das Redes de Atenção à Saúde - RAS e enfrentamento da COVID 19	0900	S	Suplementação	4441	134	580.000,00
Meta Física Ajustada Neste Processo					Município apoiado (Unidade)					1,00
10	302	526	2520	Regionalização das Redes de Atenção à Saúde - RAS e enfrentamento da COVID 19	1200	S	Suplementação	4441	134	250.000,00
10	302	526	2520	Regionalização das Redes de Atenção à Saúde - RAS e enfrentamento da COVID 19	1200	S	Anulação	3341	134	6.200.000,00
Meta Física Ajustada Neste Processo					Município Cofinanciado (Unidade)					1,00
TOTAL DO PROCESSO									6.200.000,00	
Para termos e siglas utilizados neste Decreto, consultar Glossário publicado por meio da Portaria nº 038/2018/GS/SEPLAN/MT, D.O. de 14/11/2018, página 36, disponível também em www.seplag.mt.gov.br (orçamento/manuais).										

DECRETO ORÇAMENTÁRIO Nº 00301 DE 27 DE JUNHO DE 2022**Crédito Suplementar por Superávit Financeiro em favor de órgão (s) do Estado de Mato Grosso, para reforço de dotações constantes da lei orçamentária vigente.**

O GOVERNADOR DO ESTADO DE MATO GROSSO, no uso das atribuições que lhe confere o Artigo 66, Inciso III, da Constituição Estadual, e conforme o disposto na Lei nº 11.549 de 27 de outubro de 2021 e Lei nº 11.666 de 10 de janeiro de 2022.

D E C R E T A :

Art. 1º Fica aberto no Orçamento Fiscal e da Seguridade Social do Estado, constante da Lei nº 11.666 de 10 de janeiro de 2022, em favor do(s) Órgão(s) abaixo relacionado(s), Crédito Suplementar por Superávit Financeiro no valor total de R\$ 700.000,00 (setecentos mil reais), para atender as programações constantes no Anexo Único de cada processo integrante deste Decreto.

Tipo:160

PROCESSO FIPLAN Nº	UNIDADE ORÇAMENTÁRIA	VALOR SUPLEMENTADO
2616	09101 PROCURADORIA GERAL DO ESTADO	700.000,00
TOTAL		700.000,00

Art. 2º Os recursos necessários à execução do disposto no art. 1º decorrerão de Superávit Financeiro apurado no Balanço Patrimonial no exercício anterior.

Art. 3º Este Decreto entra em vigor na data de sua publicação.

Palácio Paiaguás, em Cuiabá, 27 de Junho de 2022, 201º da Independência e 134º da República.

FABIO FERNANDES PIMENTA
Secretário de Estado de Fazenda

MAURO MENDES FERREIRA
Governador do Estado de Mato Grosso
(Assinado Eletronicamente)

Anexo Único				Detalhamento das Dotações Orçamentárias						
PROCESSO : 2616				ÓRGÃO : 09101 - PROCURADORIA GERAL DO ESTADO						
FUN	SUBF	PROG	AÇÃO	DESCRIÇÃO DA AÇÃO	REGIÃO	ESFERA	SITUAÇÃO	NATUREZA	FONTE	VALOR
28	846	996	8002	Recolhimento do PIS-PASEP e pagamento do abono	9900	F	Suplementação	3390	640	700.000,00
TOTAL DO PROCESSO										700.000,00

DECRETO ORÇAMENTÁRIO Nº 00302 DE 27 DE JUNHO DE 2022

Crédito Suplementar por Anulação em favor de órgão (s) do Estado de Mato Grosso, para reforço de dotações constantes da lei orçamentária vigente.

O GOVERNADOR DO ESTADO DE MATO GROSSO, no uso das atribuições que lhe confere o Artigo 66, Inciso III, da Constituição Estadual, e conforme o disposto na Lei nº 11.549 de 27 de outubro de 2021 e Lei nº 11.666 de 10 de janeiro de 2022.

D E C R E T A :

Art. 1º Fica aberto no Orçamento Fiscal e da Seguridade Social do Estado, constante da Lei nº 11.666 de 10 de janeiro de 2022, em favor do(s) Órgão(s) abaixo relacionado(s), Crédito Suplementar por Anulação no valor total de R\$ 287.954,00 (duzentos e oitenta e sete mil e novecentos e cinquenta e quatro reais), para atender as programações constantes no Anexo Único de cada processo integrante deste Decreto.

Tipo:100

PROCESSO FIPLAN Nº	UNIDADE ORÇAMENTÁRIA		VALOR SUPLEMENTADO
2613	17601	FUNDO DE DESENVOLVIMENTO ECONÔMICO DO ESTADO DE MATO GROSSO	287.954,00
TOTAL			287.954,00

Art. 2º Os recursos necessários à execução do disposto no art. 1º decorrerão da anulação de dotações orçamentárias, conforme indicado no Anexo Único do(s) respectivo(s) processo(s).

Art. 3º Este Decreto entra em vigor na data de sua publicação.

Palácio Paiaguás, em Cuiabá, 27 de Junho de 2022, 201º da Independência e 134º da República.

FABIO FERNANDES PIMENTA
Secretário de Estado de Fazenda

MAURO MENDES FERREIRA
Governador do Estado de Mato Grosso
(Assinado Eletronicamente)

Anexo Único				Detalhamento das Dotações Orçamentárias							
PROCESSO : 2613				ÓRGÃO : 17601 - FUNDO DE DESENVOLVIMENTO ECONÔMICO DO ESTADO DE MATO GROSSO							
FUN	SUBF	PROG	AÇÃO	DESCRIÇÃO DA AÇÃO	REGIÃO	ESFERA	SITUAÇÃO	NATUREZA	FONTE	VALOR	
22	661	385	2577	Promoção da diversificação dos setores da indústria de Mato Grosso	9900	F	Anulação	3390	196	199.280,00	
Meta Física Ajustada Neste Processo				Estudo realizado (Unidade)						1,00	
22	661	385	2578	Internacionalização das empresas e das indústrias de Mato Grosso	9900	F	Suplementação	3390	196	287.954,00	
Meta Física Ajustada Neste Processo				Evento realizado (Unidade)						2,00	
22	661	385	2713	Promoção de Arranjos Produtivos Locais em Mato Grosso	9900	F	Anulação	3390	196	88.674,00	
Meta Física Ajustada Neste Processo				Arranjo produtivo local promovido (Unidade)						1,00	
TOTAL DO PROCESSO											287.954,00
Para termos e siglas utilizados neste Decreto, consultar Glossário publicado por meio da Portaria nº 038/2018/GS/SEPLAN/MT, D.O. de 14/11/2018, página 36, disponível também em www.seplag.mt.gov.br (orçamento/manuais).											

DECRETO ORÇAMENTÁRIO Nº 00303 DE 27 DE JUNHO DE 2022

Abre no Orçamento Fiscal e da Seguridade Social, Remanejamento Orçamentário em favor de órgão (s) do Estado de Mato Grosso, para reforço de dotações constantes da lei orçamentária vigente.

O GOVERNADOR DO ESTADO DE MATO GROSSO, no uso das atribuições que lhe confere o Artigo 66, Inciso III, da Constituição Estadual, e conforme o disposto na Lei nº 11.549 de 27 de outubro de 2021 e Lei nº 11.666 de 10 de janeiro de 2022.

D E C R E T A :

Art. 1º Fica aberto no Orçamento Fiscal e da Seguridade Social do Estado, constante da Lei nº 11.666 de 10 de janeiro de 2022, em favor do(s) Órgão(s) abaixo relacionado(s), Remanejamento Orçamentário no valor total de R\$ 3.250.000,00 (três milhões e duzentos e cinquenta mil reais), para atender as programações constantes no Anexo Único de cada processo integrante deste Decreto.

Tipo:102

PROCESSO FIPLAN Nº	UNIDADE ORÇAMENTÁRIA		VALOR SUPLEMENTADO
1688	23101	SECRETARIA DE ESTADO DE CULTURA, ESPORTE E LAZER	150.000,00
1712	23101	SECRETARIA DE ESTADO DE CULTURA, ESPORTE E LAZER	2.880.000,00
2037	23101	SECRETARIA DE ESTADO DE CULTURA, ESPORTE E LAZER	120.000,00
2107	23101	SECRETARIA DE ESTADO DE CULTURA, ESPORTE E LAZER	100.000,00
TOTAL			3.250.000,00

Art. 2º Os recursos necessários à execução do disposto no art. 1º decorrerão de Remanejamento Orçamentário entre Unidades Orçamentárias, conforme indicado no Anexo Único do(s) respectivo(s) processo(s).

Art. 3º Este Decreto entra em vigor na data de sua publicação.

Palácio Paiguás, em Cuiabá, 27 de Junho de 2022, 201º da Independência e 134º da República.

FABIO FERNANDES PIMENTA
Secretário de Estado de Fazenda

MAURO MENDES FERREIRA
Governador do Estado de Mato Grosso
(Assinado Eletronicamente)

Anexo Único					Detalhamento das Dotações Orçamentárias					
PROCESSO : 1688					ÓRGÃO : 21601 - FUNDO ESTADUAL DE SAÚDE					
FUN	SUBF	PROG	AÇÃO	DESCRIÇÃO DA AÇÃO	REGIÃO	ESFERA	SITUAÇÃO	NATUREZA	FONTE	VALOR
28	845	996	8026	Pagamento de emendas parlamentares impositivas	9900	S	Anulação	3341	100	150.000,00
					ÓRGÃO: 23101 - SECRETARIA DE ESTADO DE CULTURA, ESPORTE E LAZER					
28	845	996	8026	Pagamento de emendas parlamentares impositivas	9900	F	Suplementação	3340	100	150.000,00
TOTAL DO PROCESSO					150.000,00					
PROCESSO : 1712					ÓRGÃO : 22101 - SECRETARIA DE ESTADO DE ASSISTÊNCIA SOCIAL E CIDADANIA					
FUN	SUBF	PROG	AÇÃO	DESCRIÇÃO DA AÇÃO	REGIÃO	ESFERA	SITUAÇÃO	NATUREZA	FONTE	VALOR
28	845	996	8026	Pagamento de emendas parlamentares impositivas	9900	S	Anulação	3340	100	2.880.000,00
					ÓRGÃO: 23101 - SECRETARIA DE ESTADO DE CULTURA, ESPORTE E LAZER					
28	845	996	8026	Pagamento de emendas parlamentares impositivas	0500	F	Suplementação	3350	100	2.880.000,00
TOTAL DO PROCESSO					2.880.000,00					
PROCESSO : 2037					ÓRGÃO : 21601 - FUNDO ESTADUAL DE SAÚDE					
FUN	SUBF	PROG	AÇÃO	DESCRIÇÃO DA AÇÃO	REGIÃO	ESFERA	SITUAÇÃO	NATUREZA	FONTE	VALOR
28	845	996	8026	Pagamento de emendas parlamentares impositivas	9900	S	Anulação	3341	100	120.000,00
					ÓRGÃO: 23101 - SECRETARIA DE ESTADO DE CULTURA, ESPORTE E LAZER					
28	845	996	8026	Pagamento de emendas parlamentares impositivas	9900	F	Suplementação	3350	100	120.000,00
TOTAL DO PROCESSO					120.000,00					
PROCESSO : 2107					ÓRGÃO : 19101 - SECRETARIA DE ESTADO DE SEGURANÇA PÚBLICA					
FUN	SUBF	PROG	AÇÃO	DESCRIÇÃO DA AÇÃO	REGIÃO	ESFERA	SITUAÇÃO	NATUREZA	FONTE	VALOR
28	845	996	8026	Pagamento de emendas parlamentares impositivas	9900	F	Anulação	3340	100	100.000,00
					ÓRGÃO: 23101 - SECRETARIA DE ESTADO DE CULTURA, ESPORTE E LAZER					
28	845	996	8026	Pagamento de emendas parlamentares impositivas	9900	F	Suplementação	3350	100	100.000,00
TOTAL DO PROCESSO					100.000,00					

Para termos e siglas utilizados neste Decreto, consultar Glossário publicado por meio da Portaria nº 038/2018/GS/SEPLAN/MT, D.O. de 14/11/2018, página 36, disponível também em www.seplag.mt.gov.br (orçamento/manuais).

DECRETO ORÇAMENTÁRIO Nº 00304 DE 27 DE JUNHO DE 2022

Crédito Suplementar por Superávit Financeiro em favor de órgão (s) do Estado de Mato Grosso, para reforço de dotações constantes da lei orçamentária vigente.

O GOVERNADOR DO ESTADO DE MATO GROSSO, no uso das atribuições que lhe confere o Artigo 66, Inciso III, da Constituição Estadual, e conforme o disposto na Lei nº 11.549 de 27 de outubro de 2021 e Lei nº 11.666 de 10 de janeiro de 2022.

D E C R E T A :

Art. 1º Fica aberto no Orçamento Fiscal e da Seguridade Social do Estado, constante da Lei nº 11.666 de 10 de janeiro de 2022, em favor do(s) Órgão(s) abaixo relacionado(s), Crédito Suplementar por Superávit Financeiro no valor total de R\$ 43.063.250,82 (quarenta e três milhões e sessenta e três mil e duzentos e cinquenta reais e oitenta e dois centavos), para atender as programações constantes no Anexo Único de cada processo integrante deste Decreto.

Tipo:160

PROCESSO FIPLAN Nº	UNIDADE ORÇAMENTÁRIA	VALOR SUPLEMENTADO
2428	17101 SECRETARIA DE ESTADO DE DESENVOLVIMENTO ECONÔMICO	700.000,00
2769	25101 SECRETARIA DE ESTADO DE INFRAESTRUTURA E LOGÍSTICA	42.363.250,82
TOTAL		43.063.250,82

Art. 2º Os recursos necessários à execução do disposto no art. 1º decorrerão de Superávit Financeiro apurado no Balanço Patrimonial no exercício anterior.

Art. 3º Este Decreto entra em vigor na data de sua publicação.

Palácio Paiguás, em Cuiabá, 27 de Junho de 2022, 201º da Independência e 134º da República.

FABIO FERNANDES PIMENTA
Secretário de Estado de Fazenda

MAURO MENDES FERREIRA
Governador do Estado de Mato Grosso
(Assinado Eletronicamente)

Anexo Único				Detalhamento das Dotações Orçamentárias						
PROCESSO : 2428				ÓRGÃO : 17101 - SECRETARIA DE ESTADO DE DESENVOLVIMENTO ECONÔMICO						
FUN	SUBF	PROG	AÇÃO	DESCRIÇÃO DA AÇÃO	REGIÃO	ESFERA	SITUAÇÃO	NATUREZA	FONTE	VALOR
00	662	385	1164	Implantação da Zona de Processamento de Exportação (ZPE) de Cáceres	0700	F	Suplementação	3390	396	700.000,00
Meta Física Ajustada Neste Processo					ZPE construída (Unidade)					1,00
TOTAL DO PROCESSO									700.000,00	
PROCESSO : 2769				ÓRGÃO : 25101 - SECRETARIA DE ESTADO DE INFRAESTRUTURA E LOGÍSTICA						
FUN	SUBF	PROG	AÇÃO	DESCRIÇÃO DA AÇÃO	REGIÃO	ESFERA	SITUAÇÃO	NATUREZA	FONTE	VALOR
00	451	338	5168	Apoio e execução de obras civis de infraestrutura urbana	0100	F	Suplementação	4440	396	254.929,84
Meta Física Ajustada Neste Processo					Obra concluída (Unidade)					2,00
00	451	338	5168	Apoio e execução de obras civis de infraestrutura urbana	0200	F	Suplementação	4440	396	7.845.533,27
Meta Física Ajustada Neste Processo					Obra concluída (Unidade)					5,00
00	451	338	5168	Apoio e execução de obras civis de infraestrutura urbana	0300	F	Suplementação	4440	396	2.450.587,45
Meta Física Ajustada Neste Processo					Obra concluída (Unidade)					7,00
00	451	338	5168	Apoio e execução de obras civis de infraestrutura urbana	0400	F	Suplementação	4440	396	6.466.575,86
Meta Física Ajustada Neste Processo					Obra concluída (Unidade)					4,00
00	451	338	5168	Apoio e execução de obras civis de infraestrutura urbana	0500	F	Suplementação	4440	396	4.309.363,54
Meta Física Ajustada Neste Processo					Obra concluída (Unidade)					9,00
00	451	338	5168	Apoio e execução de obras civis de infraestrutura urbana	0600	F	Suplementação	4490	396	4.140.208,27
00	451	338	5168	Apoio e execução de obras civis de infraestrutura urbana	0600	F	Suplementação	4440	396	2.778.787,28
Meta Física Ajustada Neste Processo					Obra concluída (Unidade)					10,00
00	451	338	5168	Apoio e execução de obras civis de infraestrutura urbana	0700	F	Suplementação	4440	396	8.204.036,89
Meta Física Ajustada Neste Processo					Obra concluída (Unidade)					4,00
00	451	338	5168	Apoio e execução de obras civis de infraestrutura urbana	0800	F	Suplementação	4440	396	926.700,78
Meta Física Ajustada Neste Processo					Obra concluída (Unidade)					2,00
00	451	338	5168	Apoio e execução de obras civis de infraestrutura urbana	0900	F	Suplementação	4440	396	2.557.340,58
Meta Física Ajustada Neste Processo					Obra concluída (Unidade)					3,00
15	451	338	5168	Apoio e execução de obras civis de infraestrutura urbana	1100	F	Suplementação	4440	396	1.491.560,26
Meta Física Ajustada Neste Processo					Obra concluída (Unidade)					1,00
00	451	338	5168	Apoio e execução de obras civis de infraestrutura urbana	1200	F	Suplementação	4440	396	937.626,80
Meta Física Ajustada Neste Processo					Obra concluída (Unidade)					1,00
TOTAL DO PROCESSO									42.363.250,82	

Para termos e siglas utilizados neste Decreto, consultar Glossário publicado por meio da Portaria nº 038/2018/GS/SEPLAN/MT, D.O. de 14/11/2018, página 36, disponível também em www.seplag.mt.gov.br (orçamento/manuais).

DECRETO ORÇAMENTÁRIO Nº 00305 DE 27 DE JUNHO DE 2022

Crédito Suplementar por Anulação em favor de órgão (s) do Estado de Mato Grosso, para reforço de dotações constantes da lei orçamentária vigente.

O GOVERNADOR DO ESTADO DE MATO GROSSO, no uso das atribuições que lhe confere o Artigo 66, Inciso III, da Constituição Estadual, e conforme o disposto na Lei nº 11.549 de 27 de outubro de 2021 e Lei nº 11.666 de 10 de janeiro de 2022.

DECRETA:

Art. 1º Fica aberto no Orçamento Fiscal e da Seguridade Social do Estado, constante da Lei nº 11.666 de 10 de janeiro de 2022, em favor do(s) Órgão(s) abaixo relacionado(s), Crédito Suplementar por Anulação no valor total de R\$ 200.000,00 (duzentos mil reais), para atender as programações constantes no Anexo Único de cada processo integrante deste Decreto.

Tipo:100

PROCESSO FIPLAN Nº	UNIDADE ORÇAMENTÁRIA		VALOR SUPLEMENTADO
2620	26201	UNIVERSIDADE DO ESTADO DE MATO GROSSO - CARLOS ALBERTO REYES MALDONADO - UNEMAT	200.000,00
TOTAL			200.000,00

Art. 2º Os recursos necessários à execução do disposto no art. 1º decorrerão da anulação de dotações orçamentárias, conforme indicado no Anexo Único do(s) respectivo(s) processo(s).

Art. 3º Este Decreto entra em vigor na data de sua publicação.

Palácio Paiaguás, em Cuiabá, 27 de Junho de 2022, 201º da Independência e 134º da República.

FABIO FERNANDES PIMENTA
Secretário de Estado de Fazenda

MAURO MENDES FERREIRA
Governador do Estado de Mato Grosso
(Assinado Eletronicamente)

Anexo Único				Detalhamento das Dotações Orçamentárias						
PROCESSO : 2620				ÓRGÃO : 26201 - UNIVERSIDADE DO ESTADO DE MATO GROSSO - CARLOS ALBERTO REYES MALDONADO - UNEMAT						
FUN	SUBF	PROG	AÇÃO	DESCRIÇÃO DA AÇÃO	REGIÃO	ESFERA	SITUAÇÃO	NATUREZA	FONTE	VALOR
12	364	528	2206	Fortalecimento das políticas de extensão ampliando a relação da Universidade com a sociedade	9900	F	Suplementação	3350	100	200.000,00
Meta Física Ajustada Neste Processo				Ação de extensão universitária realizada (Unidade)						29,00
12	364	528	2212	Fortalecimento da política de assistência estudantil, integração e políticas de acessibilidade	9900	F	Anulação	3390	100	200.000,00
Meta Física Ajustada Neste Processo				Auxílio alimentação concedido (Unidade)						3.945,00
Meta Física Ajustada Neste Processo				Auxílio moradia concedido (Unidade)						4.137,00
TOTAL DO PROCESSO										200.000,00

DECRETO ORÇAMENTÁRIO Nº 00306 DE 27 DE JUNHO DE 2022

Abre no Orçamento Fiscal e da Seguridade Social, Transposição Orçamentária entre Programas de Governo por Reprogramação das dotações constantes na Lei Orçamentária vigente.

O GOVERNADOR DO ESTADO DE MATO GROSSO, no uso das atribuições que lhe confere o Artigo 66, Inciso III, da Constituição Estadual, e conforme o disposto na Lei nº 11.549 de 27 de outubro de 2021 e Lei nº 11.666 de 10 de janeiro de 2022.

DECRETA:

Art. 1º Fica aberto no Orçamento Fiscal e da Seguridade Social do Estado, constante da Lei nº 11.666 de 10 de janeiro de 2022, em favor do(s) Órgão(s) abaixo relacionado(s), Transposição Orçamentária no valor total de R\$ 70.000,00 (setenta mil reais), para atender as programações constantes no Anexo Único de cada processo integrante deste Decreto.

Tipo:101

PROCESSO FIPLAN Nº	UNIDADE ORÇAMENTÁRIA		VALOR SUPLEMENTADO
2615	26201	UNIVERSIDADE DO ESTADO DE MATO GROSSO - CARLOS ALBERTO REYES MALDONADO - UNEMAT	70.000,00
TOTAL			70.000,00

Art. 2º Os recursos necessários à execução do disposto no art. 1º decorrerão de transposição de dotações orçamentárias, conforme indicado no Anexo Único do(s) respectivo(s) processo(s).

Art. 3º Este Decreto entra em vigor na data de sua publicação.

Palácio Paiaguás, em Cuiabá, 27 de Junho de 2022, 201º da Independência e 134º da República.

FABIO FERNANDES PIMENTA
Secretário de Estado de Fazenda

MAURO MENDES FERREIRA
Governador do Estado de Mato Grosso
(Assinado Eletronicamente)

Anexo Único				Detalhamento das Dotações Orçamentárias						
PROCESSO : 2615				ÓRGÃO : 26201 - UNIVERSIDADE DO ESTADO DE MATO GROSSO - CARLOS ALBERTO REYES MALDONADO - UNEMAT						
FUN	SUBF	PROG	AÇÃO	DESCRIÇÃO DA AÇÃO	REGIÃO	ESFERA	SITUAÇÃO	NATUREZA	FONTE	VALOR
12	364	528	2212	Fortalecimento da política de assistência estudantil, integração e políticas de acessibilidade	9900	F	Anulação	3390	100	70.000,00
Meta Física Ajustada Neste Processo					Auxílio moradia concedido (Unidade)					4.495,00
Meta Física Ajustada Neste Processo					Auxílio alimentação concedido (Unidade)					4.445,00
28	846	998	8049	Sentenças Judiciais Transitadas em Julgado de Pequeno Valor	9900	F	Suplementação	3390	100	70.000,00
TOTAL DO PROCESSO										70.000,00

DECRETO ORÇAMENTÁRIO Nº 00307 DE 27 DE JUNHO DE 2022

Abre no Orçamento Fiscal e da Seguridade Social, Remanejamento Orçamentário em favor de órgão (s) do Estado de Mato Grosso, para reforço de dotações constantes da lei orçamentária vigente.

O GOVERNADOR DO ESTADO DE MATO GROSSO, no uso das atribuições que lhe confere o Artigo 66, Inciso III, da Constituição Estadual, e conforme o disposto na Lei nº 11.549 de 27 de outubro de 2021 e Lei nº 11.666 de 10 de janeiro de 2022.

DECRETA :

Art. 1º Fica aberto no Orçamento Fiscal e da Seguridade Social do Estado, constante da Lei nº 11.666 de 10 de janeiro de 2022, em favor do(s) Órgão(s) abaixo relacionado(s), Remanejamento Orçamentário no valor total de R\$ 290.000,00 (duzentos e noventa mil reais), para atender as programações constantes no Anexo Único de cada processo integrante deste Decreto.

Tipo:102

PROCESSO FIPLAN Nº	UNIDADE ORÇAMENTÁRIA		VALOR SUPLEMENTADO
1508	25101	SECRETARIA DE ESTADO DE INFRAESTRUTURA E LOGÍSTICA	200.000,00
2050	23601	FUNDO DE DESENVOLVIMENTO DESPORTIVO DO ESTADO DE MATO GROSSO	90.000,00
TOTAL			290.000,00

Art. 2º Os recursos necessários à execução do disposto no art. 1º decorrerão de Remanejamento Orçamentário entre Unidades Orçamentárias,

conforme indicado no Anexo Único do(s) respectivo(s) processo(s).

Art. 3º Este Decreto entra em vigor na data de sua publicação.

Palácio Paiaguás, em Cuiabá, 27 de Junho de 2022, 201º da Independência e 134º da República.

FABIO FERNANDES PIMENTA
Secretário de Estado de Fazenda

MAURO MENDES FERREIRA
Governador do Estado de Mato Grosso
(Assinado Eletronicamente)

Anexo Único				Detalhamento das Dotações Orçamentárias						
PROCESSO : 1508				ÓRGÃO : 23601 - FUNDO DE DESENVOLVIMENTO DESPORTIVO DO ESTADO DE MATO GROSSO						
FUN	SUBF	PROG	AÇÃO	DESCRIÇÃO DA AÇÃO	REGIÃO	ESFERA	SITUAÇÃO	NATUREZA	FONTE	VALOR
28	845	996	8026	Pagamento de emendas parlamentares impositivas	9900	F	Anulação	3340	100	200.000,00
				ÓRGÃO: 25101 - SECRETARIA DE ESTADO DE INFRAESTRUTURA E LOGÍSTICA						
28	845	996	8026	Pagamento de emendas parlamentares impositivas	0500	F	Suplementação	4440	100	200.000,00
TOTAL DO PROCESSO										200.000,00
PROCESSO : 2050				ÓRGÃO : 19101 - SECRETARIA DE ESTADO DE SEGURANÇA PÚBLICA						
FUN	SUBF	PROG	AÇÃO	DESCRIÇÃO DA AÇÃO	REGIÃO	ESFERA	SITUAÇÃO	NATUREZA	FONTE	VALOR
06	181	519	2738	Manutenção das Unidades da Polícia Militar	9900	F	Anulação	4490	100	90.000,00
				ÓRGÃO: 23601 - FUNDO DE DESENVOLVIMENTO DESPORTIVO DO ESTADO DE MATO GROSSO						
28	845	996	8026	Pagamento de emendas parlamentares impositivas	0500	F	Suplementação	4440	100	90.000,00
TOTAL DO PROCESSO										90.000,00

Para termos e siglas utilizados neste Decreto, consultar Glossário publicado por meio da Portaria nº 038/2018/GS/SEPLAN/MT, D.O. de 14/11/2018, página 36, disponível também em www.seplag.mt.gov.br (orçamento/manuais).

DECRETO ORÇAMENTÁRIO Nº 00308 DE 27 DE JUNHO DE 2022

Abre no Orçamento Fiscal e da Seguridade Social, Transferência Orçamentária entre Categorias Econômicas de Despesa por Reprogramação das dotações constantes na Lei Orçamentária vigente.

O GOVERNADOR DO ESTADO DE MATO GROSSO, no uso das atribuições que lhe confere o Artigo 66, Inciso III, da Constituição Estadual, e conforme o disposto na Lei nº 11.549 de 27 de outubro de 2021 e Lei nº 11.666 de 10 de janeiro de 2022.

D E C R E T A :

Art. 1º Fica aberto no Orçamento Fiscal e da Seguridade Social do Estado, constante da Lei nº 11.666 de 10 de janeiro de 2022, em favor do(s) Órgão(s) abaixo relacionado(s), Transferência Orçamentária no valor total de R\$ 100.000,00 (cem mil reais), para atender as programações constantes no Anexo Único de cada processo integrante deste Decreto.

Tipo:103

PROCESSO FIPLAN Nº	UNIDADE ORÇAMENTÁRIA	VALOR SUPLEMENTADO
2609	23601 FUNDO DE DESENVOLVIMENTO DESPORTIVO DO ESTADO DE MATO GROSSO	100.000,00
TOTAL		100.000,00

Art. 2º Os recursos necessários à execução do disposto no art. 1º decorrerão de transferências de dotações orçamentárias, entre Categorias Econômicas conforme indicado no Anexo Único do(s) respectivo(s) processo(s).

Art. 3º Este Decreto entra em vigor na data de sua publicação.

Palácio Paiaguás, em Cuiabá, 27 de Junho de 2022, 201º da Independência e 134º da República.

FABIO FERNANDES PIMENTA
Secretário de Estado de Fazenda

MAURO MENDES FERREIRA
Governador do Estado de Mato Grosso
(Assinado Eletronicamente)

Anexo Único				Detalhamento das Dotações Orçamentárias						
PROCESSO : 2609				ÓRGÃO : 23601 - FUNDO DE DESENVOLVIMENTO DESPORTIVO DO ESTADO DE MATO GROSSO						
FUN	SUBF	PROG	AÇÃO	DESCRIÇÃO DA AÇÃO	REGIÃO	ESFERA	SITUAÇÃO	NATUREZA	FONTES	VALOR
27	812	521	1248	Apoio e Fomento ao desenvolvimento de projetos esportivos e de lazer no estado	1200	F	Suplementação	4440	100	100.000,00
27	812	521	1248	Apoio e Fomento ao desenvolvimento de projetos esportivos e de lazer no estado	1200	F	Anulação	3390	100	100.000,00
Meta Física Ajustada Neste Processo					Projeto apoiado (Unidade)					200,00
TOTAL DO PROCESSO										100.000,00

DECRETO ORÇAMENTÁRIO Nº 00309 DE 27 DE JUNHO DE 2022

Crédito Suplementar por Excesso de Arrecadação em favor de órgão (s) do Estado de Mato Grosso, para reforço de dotações constantes da lei orçamentária vigente.

O GOVERNADOR DO ESTADO DE MATO GROSSO, no uso das atribuições que lhe confere o Artigo 66, Inciso III, da Constituição Estadual, e conforme o disposto na Lei nº 11.549 de 27 de outubro de 2021 e Lei nº 11.666 de 10 de janeiro de 2022.

D E C R E T A :

Art. 1º Fica aberto no Orçamento Fiscal e da Seguridade Social do Estado, constante da Lei nº 11.666 de 10 de janeiro de 2022, em favor do(s) Órgão(s) abaixo relacionado(s), Crédito Suplementar por Excesso de Arrecadação no valor total de R\$ 3.635.000,00 (três milhões e seiscentos e trinta e cinco mil reais), para atender as programações constantes no Anexo Único de cada processo integrante deste Decreto.

Tipo:150

PROCESSO FIPLAN Nº	UNIDADE ORÇAMENTÁRIA	VALOR SUPLEMENTADO
2770	06101 CONTROLADORIA GERAL DO ESTADO	3.635.000,00
TOTAL		3.635.000,00

Art. 2º Os recursos necessários à execução do disposto no art. 1º decorrerão de Excesso de Arrecadação.

Art. 3º Este Decreto entra em vigor na data de sua publicação.

Palácio Paiaguás, em Cuiabá, 27 de Junho de 2022, 201º da Independência e 134º da República.

FABIO FERNANDES PIMENTA
Secretário de Estado de Fazenda

MAURO MENDES FERREIRA
Governador do Estado de Mato Grosso
(Assinado Eletronicamente)

Anexo Único				Detalhamento das Dotações Orçamentárias						
PROCESSO : 2770				ÓRGÃO : 06101 - CONTROLADORIA GERAL DO ESTADO						
FUN	SUBF	PROG	AÇÃO	DESCRIÇÃO DA AÇÃO	REGIÃO	ESFERA	SITUAÇÃO	NATUREZA	FONTES	VALOR
04	122	036	4491	Pagamento de verbas indenizatórias a servidores estaduais.	0600	F	Suplementação	3390	100	3.635.000,00
TOTAL DO PROCESSO										3.635.000,00

DECRETO ORÇAMENTÁRIO Nº 00310 DE 27 DE JUNHO DE 2022

Crédito Suplementar por Anulação em favor de órgão (s) do Estado de Mato Grosso, para reforço de dotações constantes da lei orçamentária vigente.

O GOVERNADOR DO ESTADO DE MATO GROSSO, no uso das atribuições que lhe confere o Artigo 66, Inciso III, da Constituição Estadual, e conforme o disposto na Lei nº 11.549 de 27 de outubro de 2021 e Lei nº 11.666 de 10 de janeiro de 2022.

D E C R E T A :

Art. 1º Fica aberto no Orçamento Fiscal e da Seguridade Social do Estado, constante da Lei nº 11.666 de 10 de janeiro de 2022, em favor do(s) Órgão(s) abaixo relacionado(s), Crédito Suplementar por Anulação no valor total de R\$ 2.000.196,04 (dois milhões e cento e noventa e seis reais e quatro centavos), para atender as programações constantes no Anexo Único de cada processo integrante deste Decreto.

Tipo:100

PROCESSO FIPLAN Nº	UNIDADE ORÇAMENTÁRIA		VALOR SUPLEMENTADO
2584	25101	SECRETARIA DE ESTADO DE INFRAESTRUTURA E LOGÍSTICA	196,04
2694	26202	FUNDAÇÃO DE AMPARO À PESQUISA DO ESTADO DE MATO GROSSO	2.000.000,00
TOTAL			2.000.196,04

Art. 2º Os recursos necessários à execução do disposto no art. 1º decorrerão da anulação de dotações orçamentárias, conforme indicado no Anexo Único do(s) respectivo(s) processo(s).

Art. 3º Este Decreto entra em vigor na data de sua publicação.

Palácio Paiaguás, em Cuiabá, 27 de Junho de 2022, 201º da Independência e 134º da República.

FABIO FERNANDES PIMENTA
Secretário de Estado de Fazenda

MAURO MENDES FERREIRA
Governador do Estado de Mato Grosso
(Assinado Eletronicamente)

Anexo Único				Detalhamento das Dotações Orçamentárias						
PROCESSO : 2584				ÓRGÃO : 25101 - SECRETARIA DE ESTADO DE INFRAESTRUTURA E LOGÍSTICA						
FUN	SUBF	PROG	AÇÃO	DESCRIÇÃO DA AÇÃO	REGIÃO	ESFERA	SITUAÇÃO	NATUREZA	FONTE	VALOR
26	782	338	1287	Pavimentação de rodovias	0600	F	Anulação	4490	393	196,04
Meta Física Ajustada Neste Processo				Trecho pavimentado (Quilômetro (km))						440,00
15	451	338	3117	Pavimentação e recuperação de vias urbanas nos municípios do Estado	0700	F	Suplementação	4490	393	196,04
Meta Física Ajustada Neste Processo				Trecho pavimentado (Metro quadrado (m2))						451.740,56
TOTAL DO PROCESSO										196,04
PROCESSO : 2694				ÓRGÃO : 26202 - FUNDAÇÃO DE AMPARO À PESQUISA DO ESTADO DE MATO GROSSO						
FUN	SUBF	PROG	AÇÃO	DESCRIÇÃO DA AÇÃO	REGIÃO	ESFERA	SITUAÇÃO	NATUREZA	FONTE	VALOR
19	573	339	2594	Amparo a Formação de Recursos Humanos para a Ciência tecnologia	9900	F	Suplementação	3390	192	2.000.000,00
Meta Física Ajustada Neste Processo				Bolsa Concedida (Unidade)						900,00
19	573	339	2595	Apoio a Pesquisa Científica e Tecnológica	9900	F	Anulação	3390	192	2.000.000,00
Meta Física Ajustada Neste Processo				Pesquisa apoiada (Unidade)						50,00
TOTAL DO PROCESSO										2.000.000,00

Para termos e siglas utilizados neste Decreto, consultar Glossário publicado por meio da Portaria nº 038/2018/GS/SEPLAN/MT, D.O. de 14/11/2018, página 36, disponível também em www.seplag.mt.gov.br (orçamento/manuais).

DECRETO ORÇAMENTÁRIO Nº 00311 DE 27 DE JUNHO DE 2022

Crédito Suplementar por Anulação em favor de órgão (s) do Estado de Mato Grosso, para reforço de dotações constantes da lei orçamentária vigente.

O GOVERNADOR DO ESTADO DE MATO GROSSO, no uso das atribuições que lhe confere o Artigo 66, Inciso III, da Constituição Estadual, e conforme o disposto na Lei nº 11.549 de 27 de outubro de 2021 e Lei nº 11.666 de 10 de janeiro de 2022.

D E C R E T A :

Art. 1º Fica aberto no Orçamento Fiscal e da Seguridade Social do Estado, constante da Lei nº 11.666 de 10 de janeiro de 2022, em favor do(s) Órgão(s) abaixo relacionado(s), Crédito Suplementar por Anulação no valor total de R\$ 500.000,00 (quinhentos mil reais), para atender as programações constantes no Anexo Único de cada processo integrante deste Decreto.

Tipo:100

PROCESSO FIPLAN Nº	UNIDADE ORÇAMENTÁRIA		VALOR SUPLEMENTADO
2823	26202	FUNDAÇÃO DE AMPARO À PESQUISA DO ESTADO DE MATO GROSSO	500.000,00
TOTAL			500.000,00

Art. 2º Os recursos necessários à execução do disposto no art. 1º decorrerão da anulação de dotações orçamentárias, conforme indicado no Anexo Único do(s) respectivo(s) processo(s).

Art. 3º Este Decreto entra em vigor na data de sua publicação.

Palácio Paiaguás, em Cuiabá, 27 de Junho de 2022, 201º da Independência e 134º da República.

FABIO FERNANDES PIMENTA
Secretário de Estado de Fazenda

MAURO MENDES FERREIRA
Governador do Estado de Mato Grosso
(Assinado Eletronicamente)

Anexo Único				Detalhamento das Dotações Orçamentárias						
PROCESSO : 2823				ÓRGÃO : 26202 - FUNDAÇÃO DE AMPARO À PESQUISA DO ESTADO DE MATO GROSSO						
FUN	SUBF	PROG	AÇÃO	DESCRIÇÃO DA AÇÃO	REGIÃO	ESFERA	SITUAÇÃO	NATUREZA	FONTE	VALOR
19	573	339	2595	Apoio a Pesquisa Científica e Tecnológica	0600	F	Anulação	4490	192	500.000,00
Meta Física Ajustada Neste Processo				Pesquisa apoiada (Unidade)						3,00
19	573	339	2596	Popularização da Ciência (FAPEMAT)	0600	F	Suplementação	4490	192	500.000,00
Meta Física Ajustada Neste Processo				Evento científico e tecnológico apoiado (Unidade)						15,00
TOTAL DO PROCESSO										500.000,00

DECRETO ORÇAMENTÁRIO Nº 00312 DE 27 DE JUNHO DE 2022

Abre no Orçamento Fiscal e da Seguridade Social, Transposição Orçamentária entre Programas de Governo por Reprogramação das dotações constantes na Lei Orçamentária vigente.

O GOVERNADOR DO ESTADO DE MATO GROSSO, no uso das atribuições que lhe confere o Artigo 66, Inciso III, da Constituição Estadual, e conforme o disposto na Lei nº 11.549 de 27 de outubro de 2021 e Lei nº 11.666 de 10 de janeiro de 2022.

D E C R E T A :

Art. 1º Fica aberto no Orçamento Fiscal e da Seguridade Social do Estado, constante da Lei nº 11.666 de 10 de janeiro de 2022, em favor do(s) Órgão(s) abaixo relacionado(s), Transposição Orçamentária no valor total de R\$ 4.310.000,00 (quatro milhões e trezentos e dez mil reais), para atender as programações constantes no Anexo Único de cada processo integrante deste Decreto.

Tipo:101

PROCESSO FIPLAN Nº	UNIDADE ORÇAMENTÁRIA		VALOR SUPLEMENTADO
2551	11401	EMPRESA MATO-GROSSENSE DE TECNOLOGIA DE INFORMAÇÃO	760.000,00
2578	25101	SECRETARIA DE ESTADO DE INFRAESTRUTURA E LOGÍSTICA	230.000,00
2581	25101	SECRETARIA DE ESTADO DE INFRAESTRUTURA E LOGÍSTICA	70.000,00
2614	25101	SECRETARIA DE ESTADO DE INFRAESTRUTURA E LOGÍSTICA	250.000,00
2670	19101	SECRETARIA DE ESTADO DE SEGURANÇA PÚBLICA	3.000.000,00
TOTAL			4.310.000,00

Art. 2º Os recursos necessários à execução do disposto no art. 1º decorrerão de transposição de dotações orçamentárias, conforme indicado no Anexo Único do(s) respectivo(s) processo(s).

Art. 3º Este Decreto entra em vigor na data de sua publicação.

Palácio Paiaguás, em Cuiabá, 27 de Junho de 2022, 201º da Independência e 134º da República.

FABIO FERNANDES PIMENTA
Secretário de Estado de Fazenda

MAURO MENDES FERREIRA
Governador do Estado de Mato Grosso
(Assinado Eletronicamente)

Anexo Único				Detalhamento das Dotações Orçamentárias						
PROCESSO : 2551				ÓRGÃO : 11401 - EMPRESA MATO-GROSSENSE DE TECNOLOGIA DE INFORMAÇÃO						
FUN	SUBF	PROG	AÇÃO	DESCRIÇÃO DA AÇÃO	REGIÃO	ESFERA	SITUAÇÃO	NATUREZA	FONTE	VALOR
04	126	515	1186	Elevação do nível de competências e Habilidades	9900	F	Suplementação	3390	240	100.000,00
Meta Física Ajustada Neste Processo				Capacitação realizada (Percentual)						45,00
04	126	515	1190	Aumento do nível de satisfação do cliente e da imagem institucional	9900	F	Suplementação	3390	240	60.000,00
Meta Física Ajustada Neste Processo				Pesquisa de satisfação realizada (Unidade)						1,00
04	126	356	2787	Manutenção da infraestrutura corporativa de TI	0600	F	Anulação	3390	240	160.000,00
04	126	356	2787	Manutenção da infraestrutura corporativa de TI	0600	F	Suplementação	4490	300	600.000,00
04	126	356	2787	Manutenção da infraestrutura corporativa de TI	0600	F	Anulação	3390	300	600.000,00
Meta Física Ajustada Neste Processo				Infraestrutura mantida (Percentual)						99,80
TOTAL DO PROCESSO									760.000,00	
PROCESSO : 2578				ÓRGÃO : 25101 - SECRETARIA DE ESTADO DE INFRAESTRUTURA E LOGÍSTICA						
FUN	SUBF	PROG	AÇÃO	DESCRIÇÃO DA AÇÃO	REGIÃO	ESFERA	SITUAÇÃO	NATUREZA	FONTE	VALOR
15	451	338	3117	Pavimentação e recuperação de vias urbanas nos municípios do Estado	9900	F	Anulação	4490	100	230.000,00
Meta Física Ajustada Neste Processo				Trecho pavimentado (Metro quadrado (m2))						1,00
28	845	996	8026	Pagamento de emendas parlamentares impositivas	1000	F	Suplementação	4440	100	230.000,00
TOTAL DO PROCESSO									230.000,00	
PROCESSO : 2581				ÓRGÃO : 25101 - SECRETARIA DE ESTADO DE INFRAESTRUTURA E LOGÍSTICA						
FUN	SUBF	PROG	AÇÃO	DESCRIÇÃO DA AÇÃO	REGIÃO	ESFERA	SITUAÇÃO	NATUREZA	FONTE	VALOR
15	451	338	5168	Apoio e execução de obras civis de infraestrutura urbana	9900	F	Anulação	4490	100	70.000,00
Meta Física Ajustada Neste Processo				Obra concluída (Unidade)						1,00
28	845	996	8026	Pagamento de emendas parlamentares impositivas	1000	F	Suplementação	4440	100	70.000,00
TOTAL DO PROCESSO									70.000,00	
PROCESSO : 2614				ÓRGÃO : 25101 - SECRETARIA DE ESTADO DE INFRAESTRUTURA E LOGÍSTICA						
FUN	SUBF	PROG	AÇÃO	DESCRIÇÃO DA AÇÃO	REGIÃO	ESFERA	SITUAÇÃO	NATUREZA	FONTE	VALOR
15	451	338	5168	Apoio e execução de obras civis de infraestrutura urbana	9900	F	Anulação	4490	100	250.000,00
Meta Física Ajustada Neste Processo				Obra concluída (Unidade)						1,00
28	845	996	8026	Pagamento de emendas parlamentares impositivas	0300	F	Suplementação	4440	100	250.000,00
TOTAL DO PROCESSO									250.000,00	
PROCESSO : 2670				ÓRGÃO : 19101 - SECRETARIA DE ESTADO DE SEGURANÇA PÚBLICA						
FUN	SUBF	PROG	AÇÃO	DESCRIÇÃO DA AÇÃO	REGIÃO	ESFERA	SITUAÇÃO	NATUREZA	FONTE	VALOR
06	181	519	1221	Ampliação e modernização da capacidade de transporte aéreo do CIOPAer	0600	F	Suplementação	4490	240	3.000.000,00
Meta Física Ajustada Neste Processo				Unidade modernizada (Unidade)						3,00
06	181	531	2841	Fortalecimento da promoção da ordem pública	0600	F	Anulação	4490	240	3.000.000,00
Meta Física Ajustada Neste Processo				Unidade aparelhada (Unidade)						7,00
TOTAL DO PROCESSO									3.000.000,00	

Para termos e siglas utilizados neste Decreto, consultar Glossário publicado por meio da Portaria nº 038/2018/GS/SEPLAN/MT, D.O. de 14/11/2018, página 36, disponível também em www.seplag.mt.gov.br (orçamento/manuais).

DECRETO ORÇAMENTÁRIO Nº 00313 DE 27 DE JUNHO DE 2022

Abre no Orçamento Fiscal e da Seguridade Social, Remanejamento Orçamentário em favor de órgão (s) do Estado de Mato Grosso, para reforço de dotações constantes da lei orçamentária vigente.

O GOVERNADOR DO ESTADO DE MATO GROSSO, no uso das atribuições que lhe confere o Artigo 66, Inciso III, da Constituição Estadual, e conforme o disposto na Lei nº 11.549 de 27 de outubro de 2021 e Lei nº 11.666 de 10 de janeiro de 2022.

D E C R E T A :

Art. 1º Fica aberto no Orçamento Fiscal e da Seguridade Social do Estado, constante da Lei nº 11.666 de 10 de janeiro de 2022, em favor do(s) Órgão(s) abaixo relacionado(s), Remanejamento Orçamentário no valor total de R\$ 925.000,00 (novecentos e vinte e cinco mil reais), para atender as programações constantes no Anexo Único de cada processo integrante deste Decreto.

Tipo:102

PROCESSO FIPLAN Nº	UNIDADE ORÇAMENTÁRIA		VALOR SUPLEMENTADO
1168	22101	SECRETARIA DE ESTADO DE ASSISTÊNCIA SOCIAL E CIDADANIA	50.000,00
1452	14101	SECRETARIA DE ESTADO DE EDUCAÇÃO	100.000,00
1527	25101	SECRETARIA DE ESTADO DE INFRAESTRUTURA E LOGÍSTICA	85.000,00
2017	19101	SECRETARIA DE ESTADO DE SEGURANÇA PÚBLICA	90.000,00
2208	26101	SECRETARIA DE ESTADO DE CIÊNCIA, TECNOLOGIA E INOVAÇÃO	600.000,00
TOTAL			925.000,00

Art. 2º Os recursos necessários à execução do disposto no art. 1º decorrerão de Remanejamento Orçamentário entre Unidades Orçamentárias, conforme indicado no Anexo Único do(s) respectivo(s) processo(s).

Art. 3º Este Decreto entra em vigor na data de sua publicação.

Palácio Paiaguás, em Cuiabá, 27 de Junho de 2022, 201º da Independência e 134º da República.

FABIO FERNANDES PIMENTA
Secretário de Estado de Fazenda

MAURO MENDES FERREIRA
Governador do Estado de Mato Grosso
(Assinado Eletronicamente)

Anexo Único				Detalhamento das Dotações Orçamentárias						
PROCESSO : 1168				ÓRGÃO : 21601 - FUNDO ESTADUAL DE SAÚDE						
FUN	SUBF	PROG	AÇÃO	DESCRIÇÃO DA AÇÃO	REGIÃO	ESFERA	SITUAÇÃO	NATUREZA	FONTE	VALOR
28	845	996	8026	Pagamento de emendas parlamentares impositivas	9900	S	Anulação	4441	100	50.000,00
				ÓRGÃO: 22101 - SECRETARIA DE ESTADO DE ASSISTÊNCIA SOCIAL E CIDADANIA						
28	845	996	8026	Pagamento de emendas parlamentares impositivas	0500	S	Suplementação	4450	100	50.000,00
TOTAL DO PROCESSO				50.000,00						
PROCESSO : 1452				ÓRGÃO : 12101 - SECRETARIA DE ESTADO DE AGRICULTURA FAMILIAR						
FUN	SUBF	PROG	AÇÃO	DESCRIÇÃO DA AÇÃO	REGIÃO	ESFERA	SITUAÇÃO	NATUREZA	FONTE	VALOR
28	845	996	8026	Pagamento de emendas parlamentares impositivas	0300	F	Anulação	4440	100	100.000,00
				ÓRGÃO: 14101 - SECRETARIA DE ESTADO DE EDUCAÇÃO						
28	845	996	8026	Pagamento de emendas parlamentares impositivas	0300	F	Suplementação	4440	100	100.000,00
TOTAL DO PROCESSO				100.000,00						
PROCESSO : 1527				ÓRGÃO : 12101 - SECRETARIA DE ESTADO DE AGRICULTURA FAMILIAR						
FUN	SUBF	PROG	AÇÃO	DESCRIÇÃO DA AÇÃO	REGIÃO	ESFERA	SITUAÇÃO	NATUREZA	FONTE	VALOR
28	845	996	8026	Pagamento de emendas parlamentares impositivas	9900	F	Anulação	3340	100	85.000,00
				ÓRGÃO: 25101 - SECRETARIA DE ESTADO DE INFRAESTRUTURA E LOGÍSTICA						
28	845	996	8026	Pagamento de emendas parlamentares impositivas	1200	F	Suplementação	4440	100	85.000,00

TOTAL DO PROCESSO										85.000,00
PROCESSO : 2017				ÓRGÃO : 19101 - SECRETARIA DE ESTADO DE SEGURANÇA PÚBLICA						
FUN	SUBF	PROG	AÇÃO	DESCRIÇÃO DA AÇÃO	REGIÃO	ESFERA	SITUAÇÃO	NATUREZA	FONTE	VALOR
06	181	531	1589	Reestruturação da Polícia Judiciária Civil - PJC	0400	F	Suplementação	4490	100	90.000,00
Meta Física Ajustada Neste Processo					Unidade reaparelhada (Percentual)					1,00
ÓRGÃO: 21601 - FUNDO ESTADUAL DE SAÚDE										
28	845	996	8026	Pagamento de emendas parlamentares impositivas	9900	S	Anulação	4441	100	90.000,00
TOTAL DO PROCESSO										90.000,00
PROCESSO : 2208				ÓRGÃO : 26101 - SECRETARIA DE ESTADO DE CIÊNCIA, TECNOLOGIA E INOVAÇÃO						
FUN	SUBF	PROG	AÇÃO	DESCRIÇÃO DA AÇÃO	REGIÃO	ESFERA	SITUAÇÃO	NATUREZA	FONTE	VALOR
19	363	345	2782	Oferta de Cursos Técnicos de Nível Médio	9900	F	Suplementação	3390	100	600.000,00
Meta Física Ajustada Neste Processo					Vaga ofertada (Unidade)					3.000,00
ÓRGÃO: 26201 - UNIVERSIDADE DO ESTADO DE MATO GROSSO - CARLOS ALBERTO REYES MALDONADO - UNEMAT										
12	364	528	2210	Manutenção e expansão da oferta de cursos em modalidades diferenciadas	0500	F	Anulação	3390	100	600.000,00
TOTAL DO PROCESSO										600.000,00
Para termos e siglas utilizados neste Decreto, consultar Glossário publicado por meio da Portaria nº 038/2018/GS/SEPLAN/MT, D.O. de 14/11/2018, página 36, disponível também em www.seplag.mt.gov.br (orçamento/manuais).										

DECRETO ORÇAMENTÁRIO Nº 00314 DE 27 DE JUNHO DE 2022

Abre no Orçamento Fiscal e da Seguridade Social, Transferência Orçamentária entre Categorias Econômicas de Despesa por Reprogramação das dotações constantes na Lei Orçamentária vigente.

O GOVERNADOR DO ESTADO DE MATO GROSSO, no uso das atribuições que lhe confere o Artigo 66, Inciso III, da Constituição Estadual, e conforme o disposto na Lei nº 11.549 de 27 de outubro de 2021 e Lei nº 11.666 de 10 de janeiro de 2022.

D E C R E T A :

Art. 1º Fica aberto no Orçamento Fiscal e da Seguridade Social do Estado, constante da Lei nº 11.666 de 10 de janeiro de 2022, em favor do(s) Órgão(s) abaixo relacionado(s), Transferência Orçamentária no valor total de R\$ 31.500,00 (trinta e um mil e quinhentos reais), para atender as programações constantes no Anexo Único de cada processo integrante deste Decreto.

Tipo:103

PROCESSO FIPLAN Nº	UNIDADE ORÇAMENTÁRIA	VALOR SUPLEMENTADO
2185	23101 SECRETARIA DE ESTADO DE CULTURA, ESPORTE E LAZER	31.500,00
TOTAL		31.500,00

Art. 2º Os recursos necessários à execução do disposto no art. 1º decorrerão de transferências de dotações orçamentárias, entre Categorias Econômicas conforme indicado no Anexo Único do(s) respectivo(s) processo(s).

Art. 3º Este Decreto entra em vigor na data de sua publicação.

Palácio Paiaguás, em Cuiabá, 27 de Junho de 2022, 201º da Independência e 134º da República.

FABIO FERNANDES PIMENTA
Secretário de Estado de Fazenda

MAURO MENDES FERREIRA
Governador do Estado de Mato Grosso
(Assinado Eletronicamente)

Anexo Único				Detalhamento das Dotações Orçamentárias						
PROCESSO : 2185				ÓRGÃO : 23101 - SECRETARIA DE ESTADO DE CULTURA, ESPORTE E LAZER						
FUN	SUBF	PROG	AÇÃO	DESCRIÇÃO DA AÇÃO	REGIÃO	ESFERA	SITUAÇÃO	NATUREZA	FONTE	VALOR
28	845	996	8026	Pagamento de emendas parlamentares impositivas	9900	F	Suplementação	4450	100	31.500,00
28	845	996	8026	Pagamento de emendas parlamentares impositivas	9900	F	Anulação	3350	100	31.500,00
TOTAL DO PROCESSO										31.500,00

DECRETO ORÇAMENTÁRIO Nº 00315 DE 27 DE JUNHO DE 2022

Crédito Suplementar por Excesso de Arrecadação em favor de órgão (s) do Estado de Mato Grosso, para reforço de dotações constantes da lei orçamentária vigente.

O GOVERNADOR DO ESTADO DE MATO GROSSO, no uso das atribuições que lhe confere o Artigo 66, Inciso III, da Constituição Estadual, e conforme o disposto na Lei nº 11.549 de 27 de outubro de 2021 e Lei nº 11.666 de 10 de janeiro de 2022.

DECRETA:

Art. 1º Fica aberto no Orçamento Fiscal e da Seguridade Social do Estado, constante da Lei nº 11.666 de 10 de janeiro de 2022, em favor do(s) Órgão(s) abaixo relacionado(s), Crédito Suplementar por Excesso de Arrecadação no valor total de R\$ 31.520.000,00 (trinta e um milhões e quinhentos e vinte mil reais), para atender as programações constantes no Anexo Único de cada processo integrante deste Decreto.

Tipo:150

PROCESSO FIPLAN Nº	UNIDADE ORÇAMENTÁRIA		VALOR SUPLEMENTADO
2702	16101	SECRETARIA DE ESTADO DE FAZENDA	31.520.000,00
TOTAL			31.520.000,00

Art. 2º Os recursos necessários à execução do disposto no art. 1º decorrerão de Excesso de Arrecadação.

Art. 3º Este Decreto entra em vigor na data de sua publicação.

Palácio Paiaguás, em Cuiabá, 27 de Junho de 2022, 201º da Independência e 134º da República.

FABIO FERNANDES PIMENTA
Secretário de Estado de Fazenda

MAURO MENDES FERREIRA
Governador do Estado de Mato Grosso
(Assinado Eletronicamente)

Anexo Único				Detalhamento das Dotações Orçamentárias						
PROCESSO : 2702				ÓRGÃO : 16101 - SECRETARIA DE ESTADO DE FAZENDA						
FUN	SUBF	PROG	AÇÃO	DESCRIÇÃO DA AÇÃO	REGIÃO	ESFERA	SITUAÇÃO	NATUREZA	FONTES	VALOR
04	122	036	4491	Pagamento de verbas indenizatórias a servidores estaduais.	9900	F	Suplementação	3390	100	31.520.000,00
TOTAL DO PROCESSO										31.520.000,00

DECRETO ORÇAMENTÁRIO Nº 00316 DE 27 DE JUNHO DE 2022

Crédito Suplementar por Anulação em favor de órgão (s) do Estado de Mato Grosso, para reforço de dotações constantes da lei orçamentária vigente.

O GOVERNADOR DO ESTADO DE MATO GROSSO, no uso das atribuições que lhe confere o Artigo 66, Inciso III, da Constituição Estadual, e conforme o disposto na Lei nº 11.549 de 27 de outubro de 2021 e Lei nº 11.666 de 10 de janeiro de 2022.

DECRETA:

Art. 1º Fica aberto no Orçamento Fiscal e da Seguridade Social do Estado, constante da Lei nº 11.666 de 10 de janeiro de 2022, em favor do(s) Órgão(s) abaixo relacionado(s), Crédito Suplementar por Anulação no valor total de R\$ 18.023.329,28 (dezoito milhões e vinte e três mil e trezentos e vinte e nove reais e vinte e oito centavos), para atender as programações constantes no Anexo Único de cada processo integrante deste Decreto.

Tipo:100

PROCESSO FIPLAN Nº	UNIDADE ORÇAMENTÁRIA		VALOR SUPLEMENTADO
2828	19101	SECRETARIA DE ESTADO DE SEGURANÇA PÚBLICA	18.023.329,28
TOTAL			18.023.329,28

Art. 2º Os recursos necessários à execução do disposto no art. 1º decorrerão da anulação de dotações orçamentárias, conforme indicado no Anexo Único do(s) respectivo(s) processo(s).

Art. 3º Este Decreto entra em vigor na data de sua publicação.

Palácio Paiaguás, em Cuiabá, 27 de Junho de 2022, 201º da Independência e 134º da República.

FABIO FERNANDES PIMENTA
Secretário de Estado de Fazenda

MAURO MENDES FERREIRA
Governador do Estado de Mato Grosso
(Assinado Eletronicamente)

Anexo Único				Detalhamento das Dotações Orçamentárias						
PROCESSO : 2828				ÓRGÃO : 19101 - SECRETARIA DE ESTADO DE SEGURANÇA PÚBLICA						
FUN	SUBF	PROG	AÇÃO	DESCRIÇÃO DA AÇÃO	REGIÃO	ESFERA	SITUAÇÃO	NATUREZA	FONTE	VALOR
06	182	531	1345	Reestruturação do Corpo de Bombeiros Militar	0600	F	Suplementação	4490	100	18.023.329,28
Meta Física Ajustada Neste Processo				Unidade aparelhada (Unidade)						5,00
06	181	531	1416	Reestruturação da POLITEC	0600	F	Anulação	4490	100	3.000.000,00
Meta Física Ajustada Neste Processo				Unidade aparelhada (Unidade)						1,00
06	181	531	2841	Fortalecimento da promoção da ordem pública	0600	F	Anulação	4490	100	15.023.329,28
Meta Física Ajustada Neste Processo				Unidade aparelhada (Unidade)						7,00
TOTAL DO PROCESSO									18.023.329,28	
Para termos e siglas utilizados neste Decreto, consultar Glossário publicado por meio da Portaria nº 038/2018/GS/SEPLAN/MT, D.O. de 14/11/2018, página 36, disponível também em www.seplag.mt.gov.br (orçamento/manuais).										

DECRETO ORÇAMENTÁRIO Nº 00317 DE 27 DE JUNHO DE 2022**Abre no Orçamento Fiscal e da Seguridade Social, Transposição Orçamentária entre Programas de Governo por Reprogramação das dotações constantes na Lei Orçamentária vigente.**

O GOVERNADOR DO ESTADO DE MATO GROSSO, no uso das atribuições que lhe confere o Artigo 66, Inciso III, da Constituição Estadual, e conforme o disposto na Lei nº 11.549 de 27 de outubro de 2021 e Lei nº 11.666 de 10 de janeiro de 2022.

D E C R E T A :

Art. 1º Fica aberto no Orçamento Fiscal e da Seguridade Social do Estado, constante da Lei nº 11.666 de 10 de janeiro de 2022, em favor do(s) Órgão(s) abaixo relacionado(s), Transposição Orçamentária no valor total de R\$ 5.900.129,00 (cinco milhões e novecentos mil e cento e vinte e nove reais), para atender as programações constantes no Anexo Único de cada processo integrante deste Decreto.

Tipo:101

PROCESSO FIPLAN Nº	UNIDADE ORÇAMENTÁRIA		VALOR SUPLEMENTADO
2779	17502	COMPANHIA MATO-GROSSENSE DE GÁS	600.129,00
2830	19101	SECRETARIA DE ESTADO DE SEGURANÇA PÚBLICA	5.000.000,00
2884	19301	DEPARTAMENTO ESTADUAL DE TRÂNSITO	300.000,00
TOTAL			5.900.129,00

Art. 2º Os recursos necessários à execução do disposto no art. 1º decorrerão de transposição de dotações orçamentárias, conforme indicado no Anexo Único do(s) respectivo(s) processo(s).

Art. 3º Este Decreto entra em vigor na data de sua publicação.

Palácio Paiaguás, em Cuiabá, 27 de Junho de 2022, 201º da Independência e 134º da República.

FABIO FERNANDES PIMENTA
Secretário de Estado de Fazenda

MAURO MENDES FERREIRA
Governador do Estado de Mato Grosso
(Assinado Eletronicamente)

Anexo Único				Detalhamento das Dotações Orçamentárias						
PROCESSO : 2779				ÓRGÃO : 17502 - COMPANHIA MATO-GROSSENSE DE GÁS						
FUN	SUBF	PROG	AÇÃO	DESCRIÇÃO DA AÇÃO	REGIÃO	ESFERA	SITUAÇÃO	NATUREZA	FONTE	VALOR
25	122	036	2006	Manutenção de serviços de transportes	0600	F	Suplementação	3390	240	95.000,00
25	122	036	2007	Manutenção de serviços administrativos gerais	0600	F	Suplementação	3390	240	475.129,00
25	126	036	2009	Manutenção de ações de informática	0600	F	Suplementação	3390	240	30.000,00
25	692	385	2619	Comercialização de gás natural no estado de Mato Grosso	0600	F	Anulação	4590	240	600.129,00
Meta Física Ajustada Neste Processo				Gás natural comercializado (Metro cúbico (m3))						100,00
TOTAL DO PROCESSO									600.129,00	
PROCESSO : 2830				ÓRGÃO : 19101 - SECRETARIA DE ESTADO DE SEGURANÇA PÚBLICA						
FUN	SUBF	PROG	AÇÃO	DESCRIÇÃO DA AÇÃO	REGIÃO	ESFERA	SITUAÇÃO	NATUREZA	FONTE	VALOR
06	182	531	1345	Reestruturação do Corpo de Bombeiros Militar	0600	F	Suplementação	4490	240	5.000.000,00
Meta Física Ajustada Neste Processo				Unidade aparelhada (Unidade)						5,00

06	122	036	2005	Manutenção e conservação de bens imóveis	0600	F	Anulação	4490	240	5.000.000,00
TOTAL DO PROCESSO									5.000.000,00	
PROCESSO : 2884				ÓRGÃO : 19301 - DEPARTAMENTO ESTADUAL DE TRÂNSITO						
FUN	SUBF	PROG	AÇÃO	DESCRIÇÃO DA AÇÃO	REGIÃO	ESFERA	SITUAÇÃO	NATUREZA	FONTE	VALOR
06	122	036	2004	Manutenção de gabinetes	9900	F	Anulação	3390	240	100.000,00
06	122	036	2006	Manutenção de serviços de transportes	9900	F	Suplementação	3390	240	300.000,00
06	131	036	2014	Publicidade institucional e propaganda	9900	F	Anulação	3390	240	50.000,00
06	125	506	2387	Aprimoramento dos processos veiculares	9900	F	Anulação	3390	240	100.000,00
Meta Física Ajustada Neste Processo					Mecanismo tecnológico aprimorado (Unidade)					4,00
06	128	506	2391	Implementação da gestão gerencial com foco no desenvolvimento dos servidores	9900	F	Anulação	3390	240	50.000,00
Meta Física Ajustada Neste Processo					Servidor capacitado (Unidade)					200,00
TOTAL DO PROCESSO									300.000,00	
Para termos e siglas utilizados neste Decreto, consultar Glossário publicado por meio da Portaria nº 038/2018/GS/SEPLAN/MT, D.O. de 14/11/2018, página 36, disponível também em www.seplag.mt.gov.br (orçamento/manuais).										

DECRETO ORÇAMENTÁRIO Nº 00318 DE 27 DE JUNHO DE 2022

Abre no Orçamento Fiscal e da Seguridade Social, Remanejamento Orçamentário em favor de órgão (s) do Estado de Mato Grosso, para reforço de dotações constantes da lei orçamentária vigente.

O GOVERNADOR DO ESTADO DE MATO GROSSO, no uso das atribuições que lhe confere o Artigo 66, Inciso III, da Constituição Estadual, e conforme o disposto na Lei nº 11.549 de 27 de outubro de 2021 e Lei nº 11.666 de 10 de janeiro de 2022.

D E C R E T A :

Art. 1º Fica aberto no Orçamento Fiscal e da Seguridade Social do Estado, constante da Lei nº 11.666 de 10 de janeiro de 2022, em favor do(s) Órgão(s) abaixo relacionado(s), Remanejamento Orçamentário no valor total de R\$ 523.500,00 (quinhentos e vinte e três mil e quinhentos reais), para atender as programações constantes no Anexo Único de cada processo integrante deste Decreto.

Tipo:102

PROCESSO FIPLAN Nº	UNIDADE ORÇAMENTÁRIA	VALOR SUPLEMENTADO
2363	12101 SECRETARIA DE ESTADO DE AGRICULTURA FAMILIAR	523.500,00
TOTAL		523.500,00

Art. 2º Os recursos necessários à execução do disposto no art. 1º decorrerão de Remanejamento Orçamentário entre Unidades Orçamentárias, conforme indicado no Anexo Único do(s) respectivo(s) processo(s).

Art. 3º Este Decreto entra em vigor na data de sua publicação.

Palácio Paiaguás, em Cuiabá, 27 de Junho de 2022, 201º da Independência e 134º da República.

FABIO FERNANDES PIMENTA
Secretário de Estado de Fazenda

MAURO MENDES FERREIRA
Governador do Estado de Mato Grosso
(Assinado Eletronicamente)

Anexo Único				Detalhamento das Dotações Orçamentárias						
PROCESSO : 2363				ÓRGÃO : 12101 - SECRETARIA DE ESTADO DE AGRICULTURA FAMILIAR						
FUN	SUBF	PROG	AÇÃO	DESCRIÇÃO DA AÇÃO	REGIÃO	ESFERA	SITUAÇÃO	NATUREZA	FONTE	VALOR
28	845	996	8026	Pagamento de emendas parlamentares impositivas	0800	F	Suplementação	3350	100	523.500,00
				ÓRGÃO: 14101 - SECRETARIA DE ESTADO DE EDUCAÇÃO						
12	368	527	2228	Aparelhamento e reaparelhamento das unidades de ensino com equipamentos e mobiliários.	0700	F	Anulação	3390	100	523.500,00
TOTAL DO PROCESSO									523.500,00	

DECRETO ORÇAMENTÁRIO Nº 00319 DE 27 DE JUNHO DE 2022

Abre no Orçamento Fiscal e da Seguridade Social, Transferência Orçamentária entre Categorias Econômicas de Despesa por Reprogramação das dotações constantes na Lei Orçamentária vigente.

O GOVERNADOR DO ESTADO DE MATO GROSSO, no uso das atribuições que lhe confere o Artigo 66, Inciso III, da Constituição Estadual, e conforme o disposto na Lei nº 11.549 de 27 de outubro de 2021 e Lei nº 11.666 de 10 de janeiro de 2022.

D E C R E T A :

Art. 1º Fica aberto no Orçamento Fiscal e da Seguridade Social do Estado, constante da Lei nº 11.666 de 10 de janeiro de 2022, em favor do(s) Órgão(s) abaixo relacionado(s), Transferência Orçamentária no valor total de R\$ 5.000,00 (cinco mil reais), para atender as programações constantes no Anexo Único de cada processo integrante deste Decreto.

Tipo:103

PROCESSO FIPLAN Nº	UNIDADE ORÇAMENTÁRIA		VALOR SUPLEMENTADO
2503	25101	SECRETARIA DE ESTADO DE INFRAESTRUTURA E LOGÍSTICA	5.000,00
TOTAL			5.000,00

Art. 2º Os recursos necessários à execução do disposto no art. 1º decorrerão de transferências de dotações orçamentárias, entre Categorias Econômicas conforme indicado no Anexo Único do(s) respectivo(s) processo(s).

Art. 3º Este Decreto entra em vigor na data de sua publicação.

Palácio Paiaguás, em Cuiabá, 27 de Junho de 2022, 201º da Independência e 134º da República.

FABIO FERNANDES PIMENTA
Secretário de Estado de Fazenda

MAURO MENDES FERREIRA
Governador do Estado de Mato Grosso
(Assinado Eletronicamente)

Anexo Único				Detalhamento das Dotações Orçamentárias						
PROCESSO : 2503				ÓRGÃO : 25101 - SECRETARIA DE ESTADO DE INFRAESTRUTURA E LOGÍSTICA						
FUN	SUBF	PROG	AÇÃO	DESCRIÇÃO DA AÇÃO	REGIÃO	ESFERA	SITUAÇÃO	NATUREZA	FONTE	VALOR
26	782	338	4357	Gerenciamento e operação da malha pavimentada	0600	F	Suplementação	3390	100	5.000,00
26	782	338	4357	Gerenciamento e operação da malha pavimentada	0600	F	Anulação	4490	100	5.000,00
Meta Física Ajustada Neste Processo					Rodovia gerenciada (Unidade)					3,00
TOTAL DO PROCESSO										5.000,00

DECRETO ORÇAMENTÁRIO Nº 00320 DE 27 DE JUNHO DE 2022

Crédito Suplementar por Superávit Financeiro em favor de órgão (s) do Estado de Mato Grosso, para reforço de dotações constantes da lei orçamentária vigente.

O GOVERNADOR DO ESTADO DE MATO GROSSO, no uso das atribuições que lhe confere o Artigo 66, Inciso III, da Constituição Estadual, e conforme o disposto na Lei nº 11.549 de 27 de outubro de 2021 e Lei nº 11.666 de 10 de janeiro de 2022.

D E C R E T A :

Art. 1º Fica aberto no Orçamento Fiscal e da Seguridade Social do Estado, constante da Lei nº 11.666 de 10 de janeiro de 2022, em favor do(s) Órgão(s) abaixo relacionado(s), Crédito Suplementar por Superávit Financeiro no valor total de R\$ 1.115.685,00 (um milhão e cento e quinze mil e seiscentos e oitenta e cinco reais), para atender as programações constantes no Anexo Único de cada processo integrante deste Decreto.

Tipo:160

PROCESSO FIPLAN Nº	UNIDADE ORÇAMENTÁRIA		VALOR SUPLEMENTADO
2726	02101	TRIBUNAL DE CONTAS DO ESTADO DE MATO GROSSO	1.115.685,00
TOTAL			1.115.685,00

Art. 2º Os recursos necessários à execução do disposto no art. 1º decorrerão de Superávit Financeiro apurado no Balanço Patrimonial no exercício anterior.

Art. 3º Este Decreto entra em vigor na data de sua publicação.

Palácio Paiaguás, em Cuiabá, 27 de Junho de 2022, 201º da Independência e 134º da República.

FABIO FERNANDES PIMENTA
Secretário de Estado de Fazenda

MAURO MENDES FERREIRA
Governador do Estado de Mato Grosso
(Assinado Eletronicamente)

Anexo Único				Detalhamento das Dotações Orçamentárias						
PROCESSO : 2726				ÓRGÃO : 02101 - TRIBUNAL DE CONTAS DO ESTADO DE MATO GROSSO						
FUN	SUBF	PROG	AÇÃO	DESCRIÇÃO DA AÇÃO	REGIÃO	ESFERA	SITUAÇÃO	NATUREZA	FONTE	VALOR
00	126	036	2009	Manutenção de ações de informática	9900	F	Suplementação	3390	640	1.115.685,00
TOTAL DO PROCESSO										1.115.685,00

DECRETO ORÇAMENTÁRIO Nº 00321 DE 27 DE JUNHO DE 2022

Crédito Suplementar por Superávit Financeiro em favor de órgão (s) do Estado de Mato Grosso, para reforço de dotações constantes da lei orçamentária vigente.

O GOVERNADOR DO ESTADO DE MATO GROSSO, no uso das atribuições que lhe confere o Artigo 66, Inciso III, da Constituição Estadual, e conforme o disposto na Lei nº 11.549 de 27 de outubro de 2021 e Lei nº 11.666 de 10 de janeiro de 2022.

DECRETA:

Art. 1º Fica aberto no Orçamento Fiscal e da Seguridade Social do Estado, constante da Lei nº 11.666 de 10 de janeiro de 2022, em favor do(s) Órgão(s) abaixo relacionado(s), Crédito Suplementar por Superávit Financeiro no valor total de R\$ 2.471.297,86 (dois milhões e quatrocentos e setenta e um mil e duzentos e noventa e sete reais e oitenta e seis centavos), para atender as programações constantes no Anexo Único de cada processo integrante deste Decreto.

Tipo:160

PROCESSO FIPLAN Nº	UNIDADE ORÇAMENTÁRIA		VALOR SUPLEMENTADO
2215	04501	MT PARTICIPAÇÕES E PROJETOS S/A - MT PAR	1.041.000,00
2665	04501	MT PARTICIPAÇÕES E PROJETOS S/A - MT PAR	1.430.297,86
TOTAL			2.471.297,86

Art. 2º Os recursos necessários à execução do disposto no art. 1º decorrerão de Superávit Financeiro apurado no Balanço Patrimonial no exercício anterior.

Art. 3º Este Decreto entra em vigor na data de sua publicação.

Palácio Paiaguás, em Cuiabá, 27 de Junho de 2022, 201º da Independência e 134º da República.

FABIO FERNANDES PIMENTA
Secretário de Estado de Fazenda

MAURO MENDES FERREIRA
Governador do Estado de Mato Grosso
(Assinado Eletronicamente)

Anexo Único				Detalhamento das Dotações Orçamentárias						
PROCESSO : 2215				ÓRGÃO : 04501 - MT PARTICIPAÇÕES E PROJETOS S/A - MT PAR						
FUN	SUBF	PROG	AÇÃO	DESCRIÇÃO DA AÇÃO	REGIÃO	ESFERA	SITUAÇÃO	NATUREZA	FONTE	VALOR
00	122	036	2005	Manutenção e conservação de bens imóveis	9900	F	Suplementação	3390	300	45.000,00
00	122	036	2006	Manutenção de serviços de transportes	9900	F	Suplementação	3390	300	140.000,00
00	122	036	2007	Manutenção de serviços administrativos gerais	9900	F	Suplementação	3390	300	300.000,00
00	126	036	2009	Manutenção de ações de informática	9900	F	Suplementação	3390	300	176.000,00
00	126	036	2009	Manutenção de ações de informática	9900	F	Suplementação	4490	300	380.000,00
TOTAL DO PROCESSO										1.041.000,00
PROCESSO : 2665				ÓRGÃO : 04501 - MT PARTICIPAÇÕES E PROJETOS S/A - MT PAR						
FUN	SUBF	PROG	AÇÃO	DESCRIÇÃO DA AÇÃO	REGIÃO	ESFERA	SITUAÇÃO	NATUREZA	FONTE	VALOR
28	846	996	8039	Encargos com obrigações tributárias e contributivas	0600	F	Suplementação	3390	396	1.430.297,86
TOTAL DO PROCESSO										1.430.297,86

Para termos e siglas utilizados neste Decreto, consultar Glossário publicado por meio da Portaria nº 038/2018/GS/SEPLAN/MT, D.O. de 14/11/2018, página 36, disponível também em www.seplag.mt.gov.br (orçamento/manuais).

DECRETO ORÇAMENTÁRIO Nº 00322 DE 27 DE JUNHO DE 2022

Abre no Orçamento Fiscal e da Seguridade Social, Transferência Orçamentária entre Categorias Econômicas de Despesa por Reprogramação das dotações constantes na Lei Orçamentária vigente.

O GOVERNADOR DO ESTADO DE MATO GROSSO, no uso das atribuições que lhe confere o Artigo 66, Inciso III, da Constituição Estadual, e conforme o disposto na Lei nº 11.549 de 27 de outubro de 2021 e Lei nº 11.666 de 10 de janeiro de 2022.

D E C R E T A :

Art. 1º Fica aberto no Orçamento Fiscal e da Seguridade Social do Estado, constante da Lei nº 11.666 de 10 de janeiro de 2022, em favor do(s) Órgão(s) abaixo relacionado(s), Transferência Orçamentária no valor total de R\$ 1.520.000,00 (um milhão e quinhentos e vinte mil reais), para atender as programações constantes no Anexo Único de cada processo integrante deste Decreto.

Tipo:103

PROCESSO FIPLAN Nº	UNIDADE ORÇAMENTÁRIA		VALOR SUPLEMENTADO
2662	23101	SECRETARIA DE ESTADO DE CULTURA, ESPORTE E LAZER	90.000,00
2682	21601	FUNDO ESTADUAL DE SAÚDE	1.430.000,00
TOTAL			1.520.000,00

Art. 2º Os recursos necessários à execução do disposto no art. 1º decorrerão de transferências de dotações orçamentárias, entre Categorias Econômicas conforme indicado no Anexo Único do(s) respectivo(s) processo(s).

Art. 3º Este Decreto entra em vigor na data de sua publicação.

Palácio Paiaguás, em Cuiabá, 27 de Junho de 2022, 201º da Independência e 134º da República.

FABIO FERNANDES PIMENTA
Secretário de Estado de Fazenda

MAURO MENDES FERREIRA
Governador do Estado de Mato Grosso
(Assinado Eletronicamente)

Anexo Único				Detalhamento das Dotações Orçamentárias						
PROCESSO : 2662				ÓRGÃO : 23101 - SECRETARIA DE ESTADO DE CULTURA, ESPORTE E LAZER						
FUN	SUBF	PROG	AÇÃO	DESCRIÇÃO DA AÇÃO	REGIÃO	ESFERA	SITUAÇÃO	NATUREZA	FONTE	VALOR
28	845	996	8026	Pagamento de emendas parlamentares impositivas	0600	F	Suplementação	4450	100	90.000,00
28	845	996	8026	Pagamento de emendas parlamentares impositivas	9900	F	Anulação	3350	100	90.000,00
TOTAL DO PROCESSO										90.000,00
PROCESSO : 2682				ÓRGÃO : 21601 - FUNDO ESTADUAL DE SAÚDE						
FUN	SUBF	PROG	AÇÃO	DESCRIÇÃO DA AÇÃO	REGIÃO	ESFERA	SITUAÇÃO	NATUREZA	FONTE	VALOR
28	845	996	8026	Pagamento de emendas parlamentares impositivas	0200	S	Suplementação	4441	100	50.000,00
28	845	996	8026	Pagamento de emendas parlamentares impositivas	0500	S	Suplementação	4441	100	250.000,00
28	845	996	8026	Pagamento de emendas parlamentares impositivas	0600	S	Suplementação	4441	100	300.000,00
28	845	996	8026	Pagamento de emendas parlamentares impositivas	0700	S	Suplementação	4441	100	230.000,00
28	845	996	8026	Pagamento de emendas parlamentares impositivas	0800	S	Suplementação	4441	100	300.000,00
28	845	996	8026	Pagamento de emendas parlamentares impositivas	0900	S	Suplementação	4441	100	300.000,00
28	845	996	8026	Pagamento de emendas parlamentares impositivas	9900	S	Anulação	3341	100	1.430.000,00
TOTAL DO PROCESSO										1.430.000,00

Para termos e siglas utilizados neste Decreto, consultar Glossário publicado por meio da Portaria nº 038/2018/GS/SEPLAN/MT, D.O. de 14/11/2018, página 36, disponível também em www.seplag.mt.gov.br (orçamento/manuais).

SECRETARIAS

SEPLAG

SECRETARIA DE ESTADO DE PLANEJAMENTO E GESTÃO

RETIFICAÇÃO DO EDITAL DE CONVOCAÇÃO Nº 009/2021/SEPLAG/SEFAZ/PGE

O Secretário de Estado de Planejamento e Gestão, o Secretário de Estado de Fazenda e o Procurador-Geral do Estado de Mato Grosso, no uso de suas atribuições legais,

Resolvem RETIFICAR o Edital de Convocação nº009/2021/SEPLAG/SEFAZ/PGE, publicado no Diário Oficial de 24 de junho de 2022 (Edição Extra), nos termos abaixo especificados;

Onde se lê:

EDITAL Nº 009/2021/SEPLAG/SEFAZ/PGE
9ª CONVOCAÇÃO DOS CANDIDATOS CLASSIFICADOS NO
CADASTRO RESERVA DO PROCESSO SELETIVO CONJUNTO
EDITAL Nº 002/2021/SEPLAG/SEFAZ/PGE

Leia-se:

EDITAL Nº 001/2022/SEPLAG/SEFAZ/PGE
9ª CONVOCAÇÃO DOS CANDIDATOS CLASSIFICADOS NO
CADASTRO RESERVA DO PROCESSO SELETIVO CONJUNTO EDITAL
Nº 002/2021/SEPLAG/SEFAZ/PGE

Onde se lê:

1. Os candidatos convocados neste edital deverão comparecer na Secretaria Adjunta de Administração Sistemática da Secretaria de Estado de Planejamento e Gestão - SEPLAG/MT, localizada na Rua C, Bloco - Centro Político e Administrativo, Cuiabá/MT, no prazo de 20 (vinte) dias corridos a partir da publicação deste, das 08:00h às 17:00h, munidos dos seguintes documentos:

Leia-se:

1. Os candidatos convocados neste edital deverão comparecer na Secretaria Adjunta de Administração Sistemática da Secretaria de Estado de Planejamento e Gestão - SEPLAG/MT, localizada na Rua C, Bloco - Centro Político e Administrativo, Cuiabá/MT, no período de 27 a 30/06/2022, das 08:00h às 17:00h, para início das atividades até 01/07/2022, munidos dos seguintes documentos:

Cuiabá, 27 de junho de 2022.

BASILIO BEZERRA GUIMARAES DOS SANTOS
 Secretário de Estado de Planejamento e Gestão

FABIO FERNANDES PIMENTA
 Secretário de Estado de Fazenda

FRANCISCO DE ASSIS DA SILVA LOPES
 Procurador Geral do Estado de Mato Grosso

(Original assinado)



QUEM SE VACINA SE PROTEGE DE MAIS DE 25 DOENÇAS



**Com o Imuniza Mais MT,
o Governo de MT cuida
da saúde de todos e
premia as cidades
que mais vacinarem.**

A estratégia de vacinação é uma
responsabilidade de cada município.

Programa
Imuniza
Mais **MT**



mt.gov.br



ISSO É ROTINA PRA VOCÊ.



AGUA PARADA, PRA DENGUE, TAMBEM.

CERTOS HÁBITOS SÃO
ROTINA PRA GENTE.

MAS POR QUE **COMBATER**
A DENGUE AINDA NÃO?

Faça do combate à Dengue
uma rotina. Só assim será
possível eliminar esse perigo.

- Vire garrafas de cabeça para baixo
- Elimine água em vasos de flores
- Limpe e tampe bem a caixa d'água
- Mantenha calhas secas e limpas
- Troque sempre a água do seu pet
- Mantenha piscinas limpas

A DENGUE MATA.

MUDAR SUA ROTINA É CUIDAR DA SUA FAMÍLIA.





- **Eu prometo
que vou mudar,
ele me disse.**

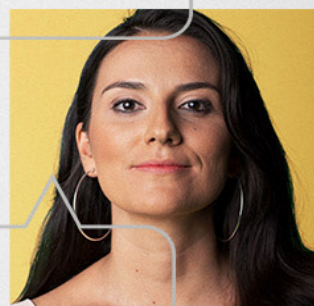

- **Eu espero que sim.
Só não esperei
para descobrir.**

*Se você passa por isso ou conhece
alguém que passa, não se cale.
Precisamos conversar sobre violência
doméstica e como superá-la.*

**NÃO
CALE.
FALE.**



Governo de
**Mato
Grosso**

Violência contra a mulher é crime. Denuncie. Ligue **180**

**SE SAIU
NO DIÁRIO,
NÃO É FAKE,
É NEWS.
É OFICIAL.**

IOMAT

SEPLAG
Secretaria
de Estado de
Planejamento
e Gestão



Governo de
**Mato
Grosso**



Governo do Estado de Mato Grosso
Secretaria de Estado de Planejamento e Gestão

**SUPERINTENDÊNCIA DA IMPRENSA OFICIAL DO
ESTADO DE MATO GROSSO**

CENTRO POLÍTICO ADMINISTRATIVO
Rua Júlio Domingos de Campos
CEP 78050-970 - Cuiabá - Mato Grosso
CNPJ(MF) 03.507.415/0004-97

www.iomat.mt.gov.br
Acesse o portal E-Mato Grosso
www.mt.gov.br

ORIENTAÇÃO PARA PUBLICAÇÃO

De acordo com a Instrução Normativa nº 005/2008 do Diário Oficial de 27 de maio de 2008, as matérias deverão ser enviadas pelo sistema IOMATNET e no balcão da IOMAT, pessoalmente, em Pen Drive, CD-ROM ou através do correio eletrônico, publica@iomat.mt.gov.br, até as 16:00hs.

Os arquivos deverão ser em extensão .rtf, .doc ou .docx

ATENDIMENTO EXTERNO

De acordo com a Portaria nº 030/2019/SEPLAG do Diário Oficial de 05 de Abril de 2019, o atendimento é de Segunda à Sexta-feira, das 08:00hs às 12:00hs e 13:00hs às 17:00hs.

(65) 3613-8000

HINO NACIONAL

Letra de Joaquim Osório Duque Estrada e música de Francisco Manoel da Silva

Ouviram do Ipiranga as margens plácidas
De um povo heróico o brado retumbante,
E o sol da Liberdade, em raios fúlgidos,
Brilhou no céu da Pátria nesse instante.

Se o penhor dessa igualdade
Consequimos conquistar com braço forte,
Em teu seio, ó Liberdade,
Desafia o nosso peito a própria morte!

Ó Pátria amada, Idolatrada, Salve! Salve!

Brasil, um sonho intenso, um raio vívido
De amor e de esperança à terra desce,
Se em teu formoso céu, risonho e límpido,
A imagem do Cruzeiro resplandece.

Gigante pela própria natureza,
És belo, és forte, impávido colosso,
E o teu futuro espelha essa grandeza

Terra adorada, Entre outras mil,
És tu, Brasil, Ó Pátria amada!
Dos filhos deste solo és mãe gentil,
Pátria amada, Brasil!

Deitado eternamente em berço esplêndido,
Ao som do mar e à luz do céu profundo,
Fulguras, ó Brasil, florão da América,
Iluminado ao sol do Novo Mundo!

Do que a terra mais garrida
Teus risonhos, lindos campos têm mais flores;
"Nossos bosques têm mais vida",
"Nossa vida" no teu seio "mais amores".

Ó Pátria amada, Idolatrada, Salve! Salve!

Brasil, de amor eterno seja símbolo
O lábaro que ostentas estrelado,
E diga o verde-louro desta fâmula
Paz no futuro e glória no passado.

Mas, se ergues da justiça a clava forte,
Verás que um filho teu não foge à luta,
Nem teme, quem te adora, a própria morte!

Terra adorada Entre outras mil,
És tu, Brasil, Ó Pátria amada!

Dos filhos deste solo és mãe gentil,
Pátria amada,
Brasil!

HINO DE MATO GROSSO

Decreto Nº 208 de 05 de setembro de 1983

Letra de Dom Francisco de Aquino Corrêa e música do maestro Emílio Heine

Limitando, qual novo colosso,
O ocidente do imenso Brasil,
Eis aqui, sempre em flor, Mato Grosso,
Nosso berço glorioso e gentil!

Eis a terra das minas faiscentes,
Eldorado como outros não há
Que o valor de imortais bandeirantes
Conquistou ao feroz Paiaguás!

Salve, terra de amor, terra do ouro,
Que sonhara Moreira Cabral!
Chova o céu dos seus dons o tesouro
Sobre ti, bela terra natal!

Terra noiva do Sol! Linda terra!
A quem lá, do teu céu todo azul,
Beija, ardente, o astro louro, na serra
E abençoa o Cruzeiro do Sul!

No teu verde planalto escampado,
E nos teus pantanais como o mar,
Vive solto aos milhões, o teu gado,
Em mimosas pastagens sem par!

Salve, terra de amor, terra do ouro,
Que sonhara Moreira Cabral!
Chova o céu dos seus dons o tesouro
Sobre ti, bela terra natal!

Hévea fina, erva-mate preciosa,
Palmas mil, são teus ricos florões;
E da fauna e da flora o índio goza,
A opulência em teus virgens sertões.

O diamante sorri nas grupiarias
Dos teus rios que jorram, a flux.
A hulha branca das águas tão claras,
Em cascatas de força e de luz!

Salve, terra de amor, terra do ouro,
Que sonhara Moreira Cabral!
Chova o céu dos seus dons o tesouro
Sobre ti, bela terra natal!

Dos teus bravos a glória se expande
De Dourados até Corumbá,
O ouro deu-te renome tão grande,
Porém mais nosso amor te dará!

Ouve, pois, nossas juras solenes
De fazermos em paz e união,
Teu progresso imortal como a fênix
Que ainda timbra o teu nobre brasão!

Salve, terra de amor, terra de ouro,
Que sonhara Moreira Cabral!
Chova o céu dos seus dons o tesouro
Sobre ti, bela terra natal!

HINO À BANDEIRA DE MATO GROSSO

Letra e música dos autores: Abel Santos Anjos Filho, Tânia Domingos do Nascimento e Hudson C. Rocha

"Uma radiante estrela exalta o céu anil
Fulgura na imensidão do meu Brasil
Constelação de áurea cultura e glórias mil
Do bravo heróico bandeirante varonil
Que descobrindo a extensa mata sobranceira
Do Centro Oeste, imensa gleba brasileira
Trouxe esperança à juventude altaneira
Delimitando a esfera verde da bandeira.

Erga aos céus oh! estandarte
De amor e união
Mato Grosso feliz
Do Brasil é o verde coração.
Belo pendão que ostenta o branco da pureza
Losango lar da paz e feminil grandeza.
Teu manto azul é o céu que encobre a natureza
De um Mato Grosso emoldurado de beleza.

No céu estampas o matiz patriarcal
E ao Sol fulguras belo esplêndido ideal
Na Terra semeando a paz universal
Para colhermos um futuro sem igual.
Erga aos céus oh! estandarte
De amor e união
Mato Grosso feliz
Do Brasil é o verde coração".