

DIÁRIO OFICIAL



do Estado de Mato Grosso ANO CXXXII - CUIABÁ - terça-feira - 11 de Outubro de 2022 Nº 28.349

PODER EXECUTIVO

DECRETO

DECRETO Nº 1.497, DE 10 DE OUTUBRO DE 2022.

Dispõe sobre a Programa Educação – 10 Anos, no âmbito do Estado de Mato Grosso.

O GOVERNADOR DO ESTADO DE MATO GROSSO, no uso das atribuições que lhe confere o Art. 66, inciso III e V, da Constituição Estadual, e

CONSIDERANDO que a Constituição Federal estabelece que é dever da sociedade e do Poder Público garantir à toda criança, adolescente e ao jovem, com absoluta prioridade, a efetivação do direito fundamental à educação, visando o pleno desenvolvimento de sua pessoa, preparo para o exercício da cidadania e qualificação para o trabalho (art. 205 c/c art. 227 da CRFB/1988), além de assegurar a educação básica obrigatória e gratuita dos 4 (quatro) aos 17 (dezessete) anos, inclusive para aqueles que não tiverem acesso na idade própria (art. 208, I da CRFB/1988);

CONSIDERANDO que para o desenvolvimento e avanço da educação no estado é fundamental o desenvolvimento e continuidade de políticas e projetos baseados em evidências e que impactam diretamente na formação integral dos estudantes;

CONSIDERANDO o objetivo governamental de colocar o Estado de Mato Grosso entre os 10 melhores do país no IDEB até 2026 e entre os 5 melhores até 2032, com erradicação do analfabetismo da população e do abandono escolar no ensino fundamental I até 2032;

CONSIDERANDO o Plano de Educação – 10 anos, apresentado pela Secretaria de Estado de Educação - SEDUC, que tem por objetivo alinhar questões estratégicas com projetos e ações desenvolvidas para melhoria da qualidade, equidade e índices educacionais de Mato Grosso até 2032;

CONSIDERANDO o Plano Estadual de Educação – PEE, aprovado pela Lei n.º 11.422, de 14 de junho de 2021, que, nos termos do seu artigo 5º, §1º, prevê o monitoramento contínuo da execução das metas nele estabelecidas,

DECRETA:

Art. 1º Fica criado o Programa Educação – 10 anos, política estatal com projetos e ações desenvolvidas para melhoria da qualidade e índices educacionais no âmbito do Estado de Mato Grosso, conforme parâmetros previstos no Anexo I, definidos com base nas metas delineadas pelo Plano Estadual de Educação - PEE, aprovado pela Lei n.º 11.422, de 14 de junho de 2021.

Art. 2º O monitoramento do desenvolvimento da educação estadual ocorrerá por meio do acompanhamento dos seguintes indicadores oficiais de âmbito nacional e estadual:

- I – IDEB (Ensino Fundamental I, fundamental II e Ensino Médio);
- II – Taxa de Alfabetização; e,
- III – Taxa de Abandono.

Art. 3º Para alcançar as metas estabelecidas no Anexo I, serão estabelecidos norteadores estratégicos, detalhados no Anexo II, descritos em seis pilares fundamentais:

- I – Impacto Educacional;
- II – Equidade e Diversidade;
- III – Tecnologia e Educação;
- IV – Valorização profissional;
- V – Gestão para Resultados, e;
- VI – Infraestrutura.

Art. 4º Compete à Secretaria de Estado de Educação (SEDUC):

- I – atualizar anualmente o planejamento estratégico com a finalidade de atingir as metas propostas pelo Programa Educação 10 Anos;
- II - implementar e dar publicidade ao painel público de indicadores para monitoramento do Programa Educação 10 anos;

Parágrafo único O painel previsto no inciso II será implementado no prazo de até 180 dias a partir da publicação desse Decreto.

Art. 5º As escolas públicas estaduais deverão publicar e afixar em local visível:

GOVERNO DO ESTADO DE MATO GROSSO

SEPLAG
SECRETARIA DE ESTADO DE
PLANEJAMENTO E GESTÃO

IOMAT
SUPERINTENDÊNCIA DA IMPRENSA
OFICIAL DO ESTADO DE MATO GROSSO

CENTRO POLÍTICO ADMINISTRATIVO
Rua Júlio Domingos de Campos
CEP 78050-970 Cuiabá - Mato Grosso
CNPJ(MF) 03.507.415/0004-97
FONE: (65) 3613-8000

E-mail:
publica@iomat.mt.gov.br

Visite nosso Portal:
www.iomat.mt.gov.br

Acesse o Portal E-Mato Grosso
www.mt.gov.br

Mauro Mendes Ferreira
Governador do Estado

Otaviano Olavo Pivetta
Vice-Governador

Secretário-Chefe da Casa Civil	Rogério Luiz Gallo
Secretário-Chefe de Gabinete do Governador	Jordan Espindola dos Santos
Secretária de Estado de Agricultura Familiar	Aparecida Maria Borges Bezerra
Secretária de Estado de Assistência Social e Cidadania	Rosamaria Ferreira de Carvalho
Secretário de Estado de Ciência, Tecnologia e Inovação	Maurício Munhoz Ferraz
Secretário de Estado de Cultura, Esporte e Lazer	Jefferson Carvalho Neves
Secretário de Estado de Desenvolvimento Econômico	Cesar Alberto Miranda Lima dos Santos Costa
Secretário de Estado de Educação	Alan Resende Porto
Secretário de Estado de Fazenda	Fábio Fernandes Pimenta
Secretário de Estado de Infraestrutura e Logística	Marcelo de Oliveira e Silva
Secretária de Estado de Meio Ambiente	Mauren Lazzaretti
Secretário de Estado de Planejamento e Gestão	Basilio Bezerra Guimarães dos Santos
Secretária de Estado de Saúde	Kelluby de Oliveira Silva
Secretário de Estado de Segurança Pública	Alexandre Bustamante dos Santos
Secretária de Estado de Comunicação	Laice Souza Aiza de Oliveira
Procurador-Geral do Estado	Francisco de Assis da Silva Lopes
Secretário Controlador-Geral do Estado	Emerson Hideki Hayashida

I - a nota obtida no Índice de Desenvolvimento da Educação Básica (IDEB);

II - a nota obtida no Indicador Processo de Ensino e Aprendizagem do Mato Grosso (IPEA-MT);

III - a classificação alcançada no âmbito do município, bem como, no âmbito estadual.

Art. 6º Fica facultado o apoio e acompanhamento ao Programa Educação 10 Anos pelos órgãos e instituições da sociedade civil organizada e outras esferas de governo que aderirem ao Termo de Compromisso, nos termos do Anexo III.

Parágrafo único Serão realizadas reuniões semestrais entre a SEDUC e as instituições que aderirem ao Termo de Compromisso para o acompanhamento da implementação das suas ações.

Art. 7º Este Decreto entra em vigor na data de sua publicação.

Palácio Paiaguás em Cuiabá, 10 de outubro de 2022, 201º da Independência e 134º da República.

MAURO MENDES
Governador do Estado

ROGÉRIO LUIZ GALLO
Secretário-Chefe da Casa Civil

ALAN RESENDE PORTO
Secretário de Estado de Educação

ANEXO I

PLANO DE METAS PARA O IDEB (Ensino Fundamental I, Ensino Fundamental II e Ensino Médio), TAXA DE ALFABETIZAÇÃO E TAXA DE ABANDONO, PARA OS ANOS DE 2026 E 2032

Indicador	Indicador Refinado	Atualmente	2026	2032
IDEB	Ensino Médio	19º	≥ 10º	≥ 5º
	Ensino Fundamental II	15º	≥ 10º	≥ 5º
	Ensino Fundamental I	15º	≥ 10º	≥ 5º
Alfabetização	% População Alfabetizada	94,9%	96,0%	97,0%
Taxa de Abandono	Ensino Médio	11,0%	4,5%	2,0%
	Ensino Fundamental II	1,6%	1,3%	0,8%
	Ensino Fundamental I	0,3%	0,2%	0,1%

ANEXO II

DESCRIÇÃO DOS PILARES ESTRATÉGICOS ADOTADOS PARA O MONITORAMENTO DO PLANO EDUCAÇÃO - 10 ANOS

1 - IMPACTO EDUCACIONAL

Todos os estudantes de Mato Grosso receberão uma educação de excelência, em todas as etapas de ensino, com tempo de instrução semelhante aos dos países com educação de ponta, desenvolvendo competências que os preparem para os desafios no novo século, potencializando suas reflexões enquanto agente de transformação da sociedade e desenvolvendo sua consciência cidadã.

Políticas Públicas relacionadas:

- Política Pública de Sistema Estruturado de Ensino
- Política Pública de Alfabetização
- Política Pública de Educação em Tempo Integral
- Política Pública de Novo Ensino Médio
- Política Pública de Avaliação
- Política Pública de Línguas Estrangeiras
- Política Pública de Escolas Militares

Metas do Plano Estadual de Educação relacionadas: Meta 5, Meta 6, Meta 7, Meta 11, Meta 15.

2 - EQUIDADE E DIVERSIDADE

Todo estudante de Mato Grosso - independentemente de onde mora, da sua origem social e da sua condição econômica - terá acesso às mesmas oportunidades de aprendizado, recebendo suportes desenhados especificamente para seus desafios.

Políticas Públicas relacionadas:

- Política Pública de Educação para Jovens e Adultos
- Política Pública de Educação Especial
- Política Pública de Educação Indígena
- Política Pública de Educação Quilombola
- Política Pública de Educação do Campo
- Política Pública de Acesso e Permanência
- Política Pública de Bem-Estar Social
- Política Pública de Uniformes Escolares
- Política Pública de Materiais Escolares

Metas do Plano Estadual de Educação relacionadas: Meta 1, Meta 2, Meta 3, Meta 4, Meta 7, Meta 8, Meta 9, Meta 10, Meta 17.

3 - TECNOLOGIA E EDUCAÇÃO

Em Mato Grosso, as tecnologias serão utilizadas para potencializar o acesso e a qualidade da educação. As ferramentas serão mais um apoio no processo de aprendizagem centrado no estudante, contribuindo para um ensino cada vez mais personalizado e gerando informações para aprimorar a prática do educador.

Políticas Públicas relacionadas:

- Política Pública de Projetos Pedagógicos Complementares
- Política Pública de Tecnologia no Ambiente Escolar

Metas do Plano Estadual de Educação relacionadas: Meta 2, Meta 3, Meta 5, Meta 7, Meta 9, Meta 17.

4 - VALORIZAÇÃO PROFISSIONAL

Em Mato Grosso, a carreira de professor estará entre as mais desejadas e mais competitivas de ingressar. O educador será capaz de promover uma educação de excelência, potencializando o desenvolvimento integral do estudante nos mais diversos contextos. Além disso, a progressão na carreira terá uma vertente pedagógica e uma vertente de gestão e a progressão será baseada no desempenho.

Políticas Públicas relacionadas:

- Política Pública de Formação Continuada de Professores
- Política Pública de Valorização Profissional
- Política Pública de Descentralização da Gestão de Pessoas

Metas do Plano Estadual de Educação relacionadas: Meta 5, Meta 15, Meta 16, Meta 18, Meta 19.

5 - GESTÃO PARA RESULTADO

Todas as redes de Mato Grosso serão geridas com excelência, utilizando conceitos, métodos e ferramentas de gestão de ponta, com foco na geração de resultados acordados com a rede. O pacto de resultados deve colocar o estudante no centro, proporcionando seu desenvolvimento integral e ampliando suas oportunidades.

Políticas Públicas relacionadas:

- Política Pública de Implementação das DRE's
- Política Pública de Gestão Escolar
- Política Pública de Regime de Colaboração
- Política Pública de Gestão Integrada

Metas do Plano Estadual de Educação relacionadas: Meta 7, Meta 15, Meta 19, Meta 20.

6 - INFRAESTRUTURA

As escolas de Mato Grosso terão uma infraestrutura regular e tecnológica que potencialize o conceito pedagógico da escola e, consequentemente, o desenvolvimento integral do estudante.

Políticas Públicas relacionadas:

- Política Pública de Infraestrutura Escolar
- Política Pública de Gestão do Patrimônio
- Política Pública de Transporte Escolar
- Política Pública de Alimentação Escolar
- Política Pública de Aquisições

Metas do Plano Estadual de Educação relacionadas: Meta 7, Meta 15, Meta 20.

ANEXO III TERMO DE COMPROMISSO

O Governo do Estado de Mato Grosso, neste ato representado por (...);

A Secretaria de Educação, neste ato representada por (...);

O ente/órgão (...), neste ato representado por (...);

CONSIDERANDO QUE:

I - é fundamental para o desenvolvimento e avanço da educação no estado a continuidade das principais políticas e projetos que impactam diretamente a aprendizagem dos estudantes;

II - a atual visão do Estado de Mato Grosso sobre a Educação é "ser referência entre as 5 melhores redes de ensino público do país, implementando políticas com base em evidências, colocando o(a) estudante no centro e desenvolvendo integralmente suas capacidades humanas."

III - o Plano Estadual de Educação - PEE, aprovado pela Lei n.º 11.422, de 14 de junho de 2021, prevê mecanismos de monitoramento contínuo da execução das metas nele estabelecidas;

IV - o Programa Educação - 10 anos prevê um plano de metas para o IDEB (Ensino Fundamental I, Ensino Fundamental II e Ensino Médio), Taxa de Alfabetização e Taxa de Abandono, para os anos de 2026 e 2032, detalhado no Anexo I deste decreto;

V - as metas apresentadas tem a intenção de colocar o estado entre os 10 melhores no IDEB até 2026 e entre os 5 melhores até 2032, erradicando o analfabetismo da população e o abandono escolar do ensino fundamental I até 2032;

VI - a Constituição Federal estabelece que é dever da sociedade e do Poder Público garantir a toda criança, adolescente e ao jovem, com absoluta prioridade, a efetivação do direito fundamental à educação, visando ao pleno desenvolvimento de sua pessoa, preparo para o exercício da cidadania e qualificação para o trabalho (artigo 205 c.c art. 227 da CRFB/1988), além de assegurar a educação básica obrigatória e gratuita dos 4 (quatro) aos 17 (dezessete) anos, inclusive para aqueles que não tiverem acesso na idade própria (artigo 208, I da CRFB/1988);

CLÁUSULA PRIMEIRA - DO OBJETO

O presente Termo de Compromisso tem por objeto facilitar o fluxo de informações para o monitoramento das ações e projetos desenvolvidos para a melhoria da qualidade e índices educacionais no âmbito do Estado de Mato Grosso, respaldados nos pilares indicados na Cláusula Terceira, descritos no Anexo II do presente decreto e definidos com base nas metas delineadas pelo Plano Estadual de Educação - PEE, aprovado pela Lei n.º 11.422, de 14 de junho de 2021.

CLÁUSULA SEGUNDA - DO PRAZO DE VIGÊNCIA

O presente Termo de Compromisso será tem validade até o ano de 2032, conforme prazo de vigência do Programa Educação - 10 anos.

CLÁUSULA TERCEIRA - PILARES ESTRATÉGICOS

Serão estabelecidos os seguintes pilares estratégicos para alcançar as metas estabelecidas no Programa Educação - 10 anos (Anexo I), que se encontram detalhados no Anexo II:

- I - Impacto Educacional;
- II - Equidade e Diversidade;
- III - Tecnologia e Educação;
- IV - Valorização Profissional;
- V - Gestão para Resultados; e,
- VI - Infraestrutura.

CLÁUSULA QUARTA - DO MONITORAMENTO DO PLANO

Será enviado anualmente, pela Secretaria de Educação (SEDUC), às instituições que aderirem a este Termo de Compromisso, relatório com os resultados do desenvolvimento das Políticas Públicas listadas na Cláusula Terceira, com apresentação dos avanços, das principais ações desenvolvidas, dos pontos de atenção, do desenvolvimento dos indicadores e ações previstas para cada uma delas.

Além disso, a organização signatária poderá solicitar informações referente ao desenvolvimento das políticas do Programa Educação - 10 anos quando entender necessário, independente do envio do relatório anual.

FIRMADO o presente TERMO DE COMPROMISSO DE MANUTENÇÃO, APOIO, MONITORAMENTO E FISCALIZAÇÃO em dois exemplares originais de mesmo teor e um só efeito.

Cuiabá/MT, ____ de _____ de _____.

Representante da
Secretaria de Educação

Representante do
Governo Estadual

Representante do órgão
XXX

ATOS

ATO N.º 04391/2022

O GOVERNADOR DO ESTADO DE MATO GROSSO, no uso de suas atribuições legais, **resolve nomear PATRICIA VERGINIA DE MOURA LUZ**, R.G. n.º 15227227 - SSP/MT, para exercer o Cargo em Comissão de Direção Geral e Assessoramento, Nível DGA-8, de GERENTE DE ATENDIMENTO AO PRESTADOR, da (o) COORDENADORIA DE GESTÃO DE REDE CREDENCIADA, do **INST DE ASSIST A SAUDE DOS SERVIDORES MT - MTAUDE**, a partir de 10 de Outubro de 2022.

Palácio Paiaguás, em Cuiabá, 03 de outubro de 2022.

ROGERIO LUIZ GALLO
Secretário-Chefe da Casa Civil

MAURO MENDES FERREIRA
GOVERNADOR DO ESTADO
(Assinado Eletronicamente)

ATO DO GOVERNADOR

DIVERSOS

ATO N. 4.548/2022

O GOVERNADOR DO ESTADO DE MATO GROSSO E O DIRETOR-PRESIDENTE DA MATO GROSSO PREVIDÊNCIA, no uso de suas atribuições legais e fundamentado no disposto no artigo 40, § 1º redação dada pela Emenda Constitucional Federal n.º 103, de 12 de novembro de 2019, bem como seu inciso II, redação dada pela Emenda Constitucional Federal n.º 88, de 07 de maio de 2015 c/c artigo 140-A, § 1º, inciso I e § 2º, inciso II da Constituição Estadual de MT, redação dada pela Emenda Constitucional Estadual n.º 92/20 e ainda nos termos dos artigos 1º e 2º, incisos I a V da LCF n.º 152, de 03 de dezembro de 2015, mais as disposições da LEI N.º 10.050, DE 07 DE JANEIRO DE 2014, bem como o teor do Processo n.º 32693/2022, do Mato Grosso Previdência, resolvem **Aposentar, Compulsoriamente, com proventos proporcionais**, o (a) Sr (a). **JOSE CARLOS BARRANQUEIRO**, portador (a) do RG n.º 0573487-8/ SESP/MT e do CPF n.º 404.096.788-72, servidor (a) NOMEADO EFETIVO (a), no cargo de ANALISTA DESENV ECON SOCIAL L 10050 C-04, 40 horas semanais de trabalho, contando com 11 Anos, 11 Meses e 4 Dias de tempo total de contribuição, contados até 23 de Agosto de 2022., lotado (a) na SECRETARIA DE ESTADO DE INFRAESTRUTURA E LOGISTICA, no município de CUIABA/MT.

Palácio Paiaguás, em Cuiabá - MT, 10 de Outubro de 2022.

MAURO MENDES
Governador do Estado

ELLITON OLIVEIRA DE SOUZA
Diretor-Presidente da MTPREV

ATO N. 4.542/2022

O GOVERNADOR DO ESTADO DE MATO GROSSO E O COMANDANTE-GERAL DA POLÍCIA MILITAR DO ESTADO DE MATO GROSSO, no uso de suas atribuições legais, e fundamentado no Art. 42, § 1º, da Constituição Federal e Art. 144, da Constituição Estadual, mais os Arts. 145, inciso I e 146, inciso II, todos da Lei Complementar n.º 555, de 29 de dezembro de 2014 e as disposições da Lei Complementar n.º 541, de 03 de julho de 2014, bem como o teor do Processo n.º 39719/2022, da Mato Grosso Previdência e Proposta n.º 579/2022, resolve **Transferir, Compulsoriamente, para a Inatividade, mediante Reserva Remunerada**, o (a) Sr (a). **SILVONEY ASSIS JESUS**, portador (a) do RG n.º 879155/PM/ MT e do CPF n.º 458.798.771-91, SEGUNDO TENENTE LC 541/2014 N-003, contando com tempo total de 31 Anos, 2 Meses e 21 Dias de contribuição, e, destes, 29 Anos, 4 Meses e 5 Dias de efetivo serviço, contados até 05 de Outubro de 2022, lotado (a) no (a) POLÍCIA MILITAR DO ESTADO DE MATO GROSSO, município de CUIABA/MT.

Palácio Paiaguás, em Cuiabá - MT, 10 de Outubro de 2022.

MAURO MENDES
Governador do Estado



ATO N. 4.543/2022

O GOVERNADOR DO ESTADO DE MATO GROSSO E O DIRETOR-PRESIDENTE DA MATO GROSSO PREVIDÊNCIA, no uso de suas atribuições legais e fundamentado no artigo 140-A, § 1º, inciso III e § 2º da Constituição Estadual, bem como artigo 6º, caput, da Emenda Constitucional Estadual n. 92/20 c/c o artigo 20, incisos I, II, III e IV, §2º, inciso I e §3º, inciso I todas da Emenda Constitucional Federal n. 103/19, mais as disposições da Lei n. 9070, de 24 de dezembro de 2008, com proventos calculados com base na última remuneração, bem como o teor do Processo nº 39722/2022, do Mato Grosso Previdência, resolve **Aposentar, Voluntariamente, por Tempo de Contribuição**, o (a) Sr (a). **HEITOR DAVID MEDEIROS**, portador (a) do RG nº 1208508/SSP/GO e do CPF nº 240.506.951-20, servidor (a) NOMEADO EFETIVO (a), no cargo de FISCAL EST DEF AGRO E FLORESTAL L9070 D-010, 40 horas semanais de trabalho, contando com 36 Anos, 1 Mês e 18 Dias de tempo total de contribuição, contados até 10 de Outubro de 2022., lotado (a) na INSTITUTO DE DEFESA AGROPECUARIA DO ESTADO DE MT, no município de CUIABA/MT.

Palácio Paiaguás, em Cuiabá - MT, 10 de Outubro de 2022.



MAURO MENDES
Governador do Estado



ELLITON OLIVEIRA DE SOUZA
Diretor-Presidente da MTPREV

ATO N. 4.544/2022

O GOVERNADOR DO ESTADO DE MATO GROSSO E O DIRETOR-PRESIDENTE DA MATO GROSSO PREVIDÊNCIA, no uso de suas atribuições legais e fundamentado no artigo 140-A, § 1º, inciso III e § 2º da Constituição Estadual de MT, bem como artigo 6º, caput, da Emenda Constitucional Estadual n. 92/20 e artigo 4º, incisos I a V, §s 1º, 2º, 3º, 6º, inciso I e § 7º, inciso I da Emenda Constitucional Federal n. 103/19, mais as disposições da Lei Complementar n. 50, de 01 de outubro de 1998 e suas alterações, com proventos integrais, calculados com base na última remuneração, bem como o teor do Processo nº 39724/2022, do Mato Grosso Previdência, resolve **Aposentar, Voluntariamente, por Tempo de Contribuição**, o (a) Sr (a). **RENATO AUGUSTO DA SILVA**, portador (a) do RG nº 0065115-0/SESP/MT e do CPF nº 204.274.091-87, servidor (a) NOMEADO EFETIVO (a), no cargo de APOIO ADM EDUC PROFISSIONALIZADO-30 B-011, 30 horas semanais de trabalho, contando com 35 Anos e 10 Dias de tempo total de contribuição, contados até 10 de Outubro de 2022., lotado (a) na SECRETARIA DE ESTADO DE EDUCACAO, no município de CUIABA/MT.

Palácio Paiaguás, em Cuiabá - MT, 10 de Outubro de 2022.



MAURO MENDES
Governador do Estado



ELLITON OLIVEIRA DE SOUZA
Diretor-Presidente da MTPREV

ATO N. 4.545/2022

O GOVERNADOR DO ESTADO DE MATO GROSSO E O DIRETOR-PRESIDENTE DA MATO GROSSO PREVIDÊNCIA, no uso de suas atribuições legais e fundamentado no Art. 140-A, § 1º, inciso III e § 2º da Constituição Estadual, bem como artigo 6º, caput, da Emenda Constitucional nº 92, de 21.08/2020 c/c o Art. 20, incisos I, II, III e IV, §1º, §2º, inciso I e §3º, inciso I, todos da Emenda Constitucional Federal 103/2019, e ainda, o exposto no artigo 71, §3º da Lei Complementar 50/1998, redação dada pela LC 206/2004 e LC 314/2008, mais as disposições da Lei Complementar n. 50, de 01 de outubro de 1998 e suas alterações, com proventos calculados com base na última remuneração, bem como o teor do Processo nº 39726/2022, do Mato Grosso Previdência, resolve **Aposentar, Voluntariamente, por Tempo de Contribuição**, o (a) Sr (a). **ELSON MARQUES DE OLIVEIRA**, portador (a) do RG nº 3642567-2/SESP/MT e do CPF nº 379.838.061-91, servidor (a) NOMEADO EFETIVO (a), no cargo de PROFESSOR EDUC. BASICA C-009, 30 horas semanais de trabalho, contando com 31 Anos,

2 Meses e 8 Dias de tempo de magistério, contados até 10 de Outubro de 2022., lotado (a) na SECRETARIA DE ESTADO DE EDUCACAO, no município de CUIABA/MT.

Palácio Paiaguás, em Cuiabá - MT, 10 de Outubro de 2022.



MAURO MENDES
Governador do Estado



ELLITON OLIVEIRA DE SOUZA
Diretor-Presidente da MTPREV

ATO N. 4.546/2022

O GOVERNADOR DO ESTADO DE MATO GROSSO E O DIRETOR-PRESIDENTE DA MATO GROSSO PREVIDÊNCIA, no uso de suas atribuições legais e fundamentado no Art. 140-A, §1º, inciso III e §2º da Constituição Estadual, bem como artigo 6º, caput, da Emenda Constitucional nº 92, de 21.08/2020 c/c o Art. 20, incisos I, II, III e IV, §1º, §2º, inciso I e §3º, inciso I, todos da Emenda Constitucional Federal 103/2019, e ainda, o exposto no artigo 71, §3º da Lei Complementar 50/1998, redação dada pela LC 206/2004 e LC 314/2008, mais as disposições da Lei Complementar n. 50, de 01 de outubro de 1998 e suas alterações, com proventos calculados com base na última remuneração, bem como o teor do Processo nº 39729/2022, do Mato Grosso Previdência, resolve **Aposentar, Voluntariamente, por Tempo de Contribuição**, o (a) Sr (a). **BERENICE LOPES SIQUEIRA**, portador (a) do RG nº 858367/SSP/GO e do CPF nº 277.020.901-97, servidor (a) NOMEADO EFETIVO (a), no cargo de PROFESSOR EDUC. BASICA C-004, 30 horas semanais de trabalho, contando com 28 Anos e 7 Dias de tempo de magistério, contados até 10 de Outubro de 2022., lotado (a) na SECRETARIA DE ESTADO DE EDUCACAO, no município de CUIABA/MT.

Palácio Paiaguás, em Cuiabá - MT, 10 de Outubro de 2022.



MAURO MENDES
Governador do Estado



ELLITON OLIVEIRA DE SOUZA
Diretor-Presidente da MTPREV

ATO N. 4.547/2022

O GOVERNADOR DO ESTADO DE MATO GROSSO E O DIRETOR-PRESIDENTE DA MATO GROSSO PREVIDÊNCIA, no uso de suas atribuições legais e fundamentado no artigo 140-A, § 1º, inciso III e § 2º da Constituição Estadual, bem como artigo 6º, caput, da Emenda Constitucional Estadual n. 92/20 c/c o artigo 20, incisos I, II, III e IV, §2º, inciso I e §3º, inciso I todas da Emenda Constitucional Federal n. 103/19, mais as disposições da Lei Complementar nº 505, de 06 de setembro de 2013, com proventos calculados com base na última remuneração, bem como o teor do Processo nº 39730/2022, do Mato Grosso Previdência, resolve **Aposentar, Voluntariamente, por Tempo de Contribuição**, o (a) Sr (a). **IZAMAR AMBROZIO DE OLIVEIRA**, portador (a) do RG nº 03351556/SEJUSP/MT e do CPF nº 326.058.201-06, servidor (a) ESTABILIZADO CONSTITUCIONALMENTE (a), no cargo de AGENTE DO SERVICO DE TRANSITO LC 505/13 D-012, 40 horas semanais de trabalho, contando com 39 Anos, 2 Meses e 9 Dias de tempo total de contribuição, contados até 10 de Outubro de 2022., lotado (a) na DEPARTAMENTO ESTADUAL DE TRANSITO, no município de CUIABA/MT.

Palácio Paiaguás, em Cuiabá - MT, 10 de Outubro de 2022.



MAURO MENDES
Governador do Estado



ELLITON OLIVEIRA DE SOUZA
Diretor-Presidente da MTPREV

ATO N. 4.549/2022

O GOVERNADOR DO ESTADO DE MATO GROSSO E O DIRETOR-PRESIDENTE DA MATO GROSSO PREVIDÊNCIA, no uso de suas atribuições legais, e fundamentado no artigo 40, § 4º e § 4-B, da Constituição Federal, redação dada pela Emenda Constitucional Federal nº. 103, de 12 de novembro de 2019, bem como artigo 140-A, § 2º, incisos III e IV da Constituição Estadual de Mato Grosso e art. 7º da Emenda Constitucional Estadual nº 92, de 18 de agosto de 2020 c/c art. 307 da Lei Complementar Estadual nº 407, de 30 de junho de 2010, mais as disposições da Lei Complementar n. 407, de 30 de junho de 2010, bem como o teor do Processo nº 39732/2022, do Mato Grosso Previdência, resolvem **Aposentar, Voluntariamente, por Tempo de Contribuição**, com proventos integrais, o (a) Sr (a). ANTONIO DOS SANTOS SILVA, portador (a) do RG nº 007952/PJC/MT e do CPF nº 174.857.201-63, servidor (a) NOMEADO EFETIVO (a), no cargo de ESCRIVAO DE POLICIA/LC318/407 E-007, 40 horas semanais de trabalho, contando com 37 Anos, 7 Meses e 23 Dias de tempo total de contribuição, contados até 10 de Outubro de 2022., lotado (a) na POLICIA JUDICIARIA CIVIL, município de CUIABA/MT. Palácio Paiaguás, em Cuiabá - MT, 10 de Outubro de 2022.



MAURO MENDES
Governador do Estado



ELLITON OLIVEIRA DE SOUZA
Diretor-Presidente da MTPREV

ATO N. 4.550/2022

O GOVERNADOR DO ESTADO DE MATO GROSSO E O COMANDANTE-GERAL DA POLÍCIA MILITAR DO ESTADO DE MATO GROSSO, no uso de suas atribuições legais, e fundamentado no Art. 42, § 1º, da Constituição Federal e Art. 144, da Constituição Estadual, mais os Arts. 145, inciso I e 146, inciso II, todos da Lei Complementar nº 555, de 29 de dezembro de 2014 e as disposições da Lei Complementar nº 541, de 03 de julho de 2014, bem como o teor do Processo nº 39734/2022, da Mato Grosso Previdência e Proposta nº 591/ 2022, resolve **Transferir, Compulsoriamente, para a Inatividade, mediante Reserva Remunerada**, o (a) Sr (a). **ADEMAR ANTONIO ROHLING**, portador (a) do RG nº 878114/PM/MT e do CPF nº 581.313.101-91, SUB-TENENTE LC 541/2014 N-003, contando com tempo total de 32 Anos, 9 Meses e 3 Dias de contribuição, e, destes, 32 Anos, 3 Meses e 3 Dias de efetivo serviço, contados até 05 de Outubro de 2022, lotado (a) no (a) POLICIA MILITAR DO ESTADO DE MATO GROSSO, município de CUIABA/MT. Palácio Paiaguás, em Cuiabá - MT, 10 de Outubro de 2022.



MAURO MENDES
Governador do Estado



ATO N. 4.551/2022

O GOVERNADOR DO ESTADO DE MATO GROSSO E O COMANDANTE-GERAL DA POLÍCIA MILITAR DO ESTADO DE MATO GROSSO, no uso de suas atribuições legais, e fundamentado no Art. 42, § 1º, da Constituição Federal e Art. 144, da Constituição Estadual, mais os Arts. 145, inciso I e 146, inciso II, todos da Lei Complementar nº 555, de 29 de dezembro de 2014 e as disposições da Lei Complementar nº 541, de 03 de julho de 2014, bem como o teor do Processo nº 39735/2022, da Mato Grosso Previdência e Proposta nº 591/ 2022, resolve **Transferir, Compulsoriamente, para a Inatividade, mediante Reserva Remunerada**, o (a) Sr (a). **CAMILO PEREIRA DA SILVA**, portador (a) do RG nº 881789/PM/MT e do CPF nº 534.900.881-15, SEGUNDO SARGENTO LC 541/2014 N-003, contando com tempo total de 31 Anos, 9 Meses e 15 Dias de contribuição, e, destes, 27 Anos, 6 Meses e 15 Dias de efetivo serviço, contados até 05 de Outubro de 2022, lotado (a) no (a) POLICIA MILITAR DO ESTADO DE MATO GROSSO, município de CUIABA/MT. Palácio Paiaguás, em Cuiabá - MT, 10 de Outubro de 2022.



MAURO MENDES
Governador do Estado



SECRETARIAS

SECRETARIA DE ESTADO DA CASA CIVIL

EXTRATO DO TERMO DE DOAÇÃO 12/2022

ESPÉCIE: TERMO DE DOAÇÃO DE BENS MÓVEIS 2022/12

CEDENTE: CASA CIVIL DO ESTADO DE MATO GROSSO. CNPJ 03.507.415/0007-30

CESSIONÁRIO: FUNDAÇÃO NOVA CHANCE - FUNAC. CNPJ: 09.490.144/0001-48

OBJETO: 20 Bens Móveis Permanentes e bens móveis classificados como ociosos.

MICROCOMPUTADOR DESKTOP RP's: 2766; 2786; 2900; 2911; 2991; 3008; 14869; 14871; 14882; 14884; 14867; 14889; 14890; 27459; 250638; 250653; 250896; 250897; 250898; 851194.

VALOR CONTÁBIL: R\$ 30.264,17

PACOTES DE PAPEL HIGIÊNICO: 132 PACOTES COM 4 ROLOS CADA.

VALOR CONTÁBIL: R\$ 661,32

ASSINAM: Anildo Cesário Correa - Secretário Adjunto Sistêmico da Casa Civil e

Winkler de Freitas Teles - Presidente da FUNAC

EXTRATO DO CONTRATO Nº 024/2022/CASACIVIL

CASACIVIL-PRO-2022/09346

CONTRATANTE: Casa civil do Estado de Mato Grosso. CNPJ nº 03.507.415/0007-30

CONTRATADA: Opentelecom serviços de internet LTDA, CNPJ nº 33.157.375/0001-19

MODALIDADE: DISPENSA DE LICITAÇÃO - LEI FEDERAL 14.133/2021-Art 175, insiso 2 (II).

OBJETO: Contratação de empresa especializada em de serviços de telecomunicações para a implementação, operação e manutenção de um link de acesso, síncrono, dedicado à internet, na velocidade mínima de 30MB com disponibilidade 24 (vinte e quatro) horas por dia, durante 07 (sete) dias da semana, a partir de sua ativação até o término do contrato, mediante implantação de link de comunicação de dados de ativa a ser instalado no ERMAT - Escritório de Representação de Mato Grosso localizado em Brasília/DF- usando infraestrutura de fibra óptica, com fornecimento dos equipamentos necessários à execução do serviço e suporte técnico.

DOTAÇÃO ORÇAMENTÁRIA:

Unidade Orçamentaria: 04101.

Unidade Gestora: 0003

Projeto/atividade: 2007

Fonte: 100

Natureza de Despesa: 3.3.90.39

VIGÊNCIA: O prazo de vigência é de 36 (trinta e seis) meses, contados a partir da data de assinatura. com início em 10/10/2022 e término 10/10/2025.

VALOR TOTAL: R\$ 21.600,00 (Vinte um mil e seiscentos reais).

DATA DA ASSINATURA: 10/10/2022

ASSINAM: ANILDO CESARIO CORREA - Secretário Adjunto de Administração Sistêmica - CASA CIVIL DO ESTADO DE MATO GROSSO.

MATEUS ANTONIO DA SILVA FERREIRA - Representante da Empresa - OPENTELECOM SERVIÇOS DE INTERNET LTDA.

PORTARIA Nº 135/2022/CASACIVIL

Designa servidores para atuarem como gestor, fiscal e suplente de fiscal, do contrato nº 024/2022/CASA CIVIL.

O SECRETÁRIO ADJUNTO DE ADMINISTRAÇÃO SISTÊMICA DA CASA CIVIL no uso das atribuições legais que lhe confere o artigo 71, IV, da Constituição Estadual e do artigo 3º da Lei Complementar 612 de 28.01.2019, que dispõe sobre a Organização Administrativa do Poder Executivo Estadual e os Decretos Estaduais nº 840 de 10.02.2017 e nº 177 de 17.07.2019 e da Portaria 044/2022/CASACIVIL de 12/04/2022.

Art. 1º Designa os servidores **Felipe Thiago Tingo de Lima, Matrícula: 266020**, como Gestor do Contrato, **Priscila Ruiz Basechnik, matrícula 251361**, como fiscal do contrato e **Luciana Naves da Silva, matrícula: 294798**, como suplente de fiscal, para, sem prejuízo de suas atribuições, exercerem os cargos, conforme designados nesta portaria.

Art. 2º Esta portaria entra em vigor na data da sua publicação.

REGISTRA-SE. PUBLICA-SE E CUMPRASE.

Cuiabá/MT, 10 de outubro de 2022.

ANILDO CESARIO CORREA

SECRETÁRIO ADJUNTO DE ADMINISTRAÇÃO SISTÊMICA - CASA CIVIL/MT

CONTRATANTE

(Original assinado)

PORTARIA Nº 136/2022/CASA CIVIL

Designa servidores para atuarem como fiscal titular e suplente de fiscal do Contrato da Casa Civil.

O SECRETÁRIO ADJUNTO DE ADMINISTRAÇÃO SISTÊMICA DA CASA CIVIL no uso das atribuições legais que lhe conferem o artigo 71, IV, da Constituição Estadual e do artigo 3º da Lei Complementar 612 de 28/01/2019, que dispõe sobre a Organização Administrativa do Poder Executivo Estadual e o Decreto Estadual nº 840 de 10/02/2017, e a Portaria nº 044/2022 da Casa Civil de 12/04/2022.

Considerando a necessidade de alterar os servidores responsáveis pela fiscalização do contrato administrativo nº 006/2022/CCV, a partir da data do dia 07/10/2022;

RESOLVE:

Art. 1º. Determina a alteração do fiscal titular e do suplente do contrato descrito em planilha, designando os servidores abaixo descritos para assumirem as referidas funções, sem prejuízo de suas atribuições:

CREDOR	CONTRATO	UO	FISCAL TITULAR	SUPLENTE
M.DIESEL CAMINHÕES E ÔNIBUS LTDA.	006/2022	CASA CIVIL	JOSÉ BRUNO DE SOUZA FILHO Matrícula 52200	GUSTAVO LOPES BARBOSA Matrícula 302460

Art. 2º. Para efeitos da presente portaria, caberá ao gestor do contrato acompanhar o saldo contratual e orçamentário, tomar providências quanto aos aditivos, penalizações e rescisões, bem como exigir o cumprimento das cláusulas contratuais;

Art. 3º. Esta portaria entra em vigor na data da sua publicação.

Art. 4º. Ficam revogadas as disposições em contrário.

REGISTRA-SE. PUBLICA-SE E CUMPRÁ-SE.

Cuiabá/MT, 10 de outubro de 2022.

ANILDO CESÁRIO CORREA

SECRETÁRIO ADJUNTO DE ADMINISTRAÇÃO SISTÊMICA
CASA CIVIL
(Original assinado)

MT.GOV.BR

DESMATAMENTO ILEGAL TOLERÂNCIA ZERO

A GENTE VIGIA E COMBATE BEM DE PERTO
COM AÇÕES NA JUSTIÇA E MULTAS NO CPF OU CNPJ DO INFRATOR

MPF MPMT Governo de Mato Grosso

Suas ideias estão em movimento?

Ei, servidor! Participe do Outubro Movimento e do Desafio de Inovação.

Do dia 05/10 à 31/10 - Online e presencial.

INSCRIÇÕES:

Desafio de Inovação - 26/09 a 06/10

Mesas e oficinas - 26/09 a 14/10

Corrida - 26/09 a 14/10

Vôlei - 26/10 a 11/10

Acesse o site:

www.seplag.mt.gov.br/inovacao

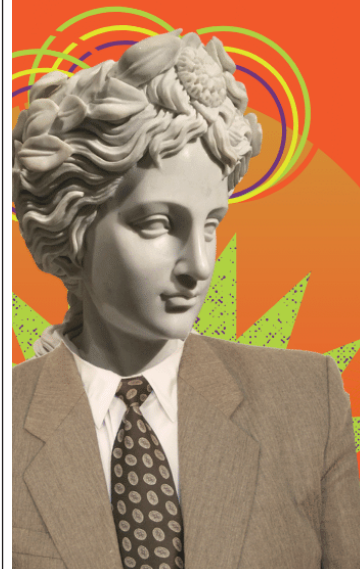

SEPLAG**SECRETARIA DE ESTADO DE PLANEJAMENTO E GESTÃO****EXTRATO DO TERMO DE CONVÊNIO DE CONSIGNAÇÃO Nº 058/2022 - SEPLAG/MT****CONSIGNANTE: ESTADO DE MATO GROSSO, POR INTERMÉDIO DA SECRETARIA DE ESTADO DE PLANEJAMENTO E GESTÃO.****CONSIGNATÁRIA: ASSOCIAÇÃO DOS SUBTENENTES E SARGENTOS INATIVOS E PENSIONISTAS DA POLICIA MILITAR DO ESTADO DE MATO GROSSO E MATO GROSSO DO SUL - ASMATSUL.**

OBJETO: Autorização de consignações em folha de pagamento em favor da **ASSOCIAÇÃO DOS SUBTENENTES E SARGENTOS INATIVOS E PENSIONISTAS DA POLICIA MILITAR DO ESTADO DE MATO GROSSO E MATO GROSSO DO SUL - ASMATSUL**, inscrita no CNPJ sob o nº 01.946.907/0001-00, para consignação de mensalidades instituídas para o seu custeio e quitação de convênios disponibilizados a seus associados para aquisição de bens e serviços, obedecendo ao teor do Decreto nº 691 de 12 de setembro de 2016, suas alterações posteriores e demais dispositivos legais atinentes à matéria.

VIGÊNCIA: 30/09/2022 a 29/09/2023

BASILIO BEZERRA GUIMARÃES DOS SANTOS
Secretário de Estado de Planejamento e Gestão
CONSIGNANTE

VARONEZ MAINARDI DA SILVA
Presidente
CONSIGNATÁRIA

EXTRATO DO PRIMEIRO TERMO ADITIVO AO CONTRATO Nº 039/2021/SEPLAG

PROCESSO: SEPLAG-PRO-2022/05870
DAS PARTES: SECRETARIA DE ESTADO DE PLANEJAMENTO E GESTÃO e a CONTRATADA EMPRESA STAMPLAC - IND. E COM. DE BANDEIRAS LTDA. - CNPJ Nº 86.719.663/0001-86.

DO OBJETO: Aditivo de 25% do Contrato nº 039/2021/SEPLAG, que altera a Cláusula Primeira - Do Objeto - Item 1.3. Discriminação do Objeto. O referido contrato tem por objeto a contratação de empresa especializada em fornecimento de bandeiras, para atender a demanda da Unidade da Prefeitura do Centro Político Administrativo - UPCA, e da Secretaria de Estado de Planejamento e Gestão - SEPLAG.

DA ALTERAÇÃO: Fica alterado o "caput" da Cláusula Primeira - Do Objeto, Item 1.3. Discriminação do Objeto, que passa vigorar com a seguinte redação: Fica acrescido o quantitativo de 25% (vinte e cinco por cento) dos lotes 05, 10 e 11. O aumento do quantitativo corresponde ao valor de R\$ 5.596,30 (cinco mil quinhentos e noventa e seis reais e trinta centavos), perfazendo o valor total do contrato após aditivo em R\$ 56.681,30 (cinquenta e seis mil seiscentos e oitenta e um reais e trinta centavos), com efeitos a partir da assinatura deste termo aditivo.

DA DOTAÇÃO ORÇAMENTÁRIA: Os recursos para pagamento deste termo aditivo será feito pela seguinte dotação orçamentária: UO 30101/ Projeto Atividade 2558 / Fonte 100 /Elemento de Despesa 339030.

DA RATIFICAÇÃO: Ficam ratificadas todas as demais cláusulas do contrato inicial.

DA DATA: Cuiabá, 10 de outubro de 2022.

ASSINAM: Sr. Basílio Bezerra Guimarães dos Santos - Secretário de Estado de Planejamento e Gestão/CONTRATANTE e o Sr. Rinaldo Segalin/ CONTRATADA

EXTRATO DO PRIMEIRO TERMO ADITIVO AO CONTRATO Nº 033/2021/SEPLAG

PROCESSO: SEPLAG-PRO-2022/04232

DAS PARTES: A SECRETARIA DE ESTADO DE PLANEJAMENTO E GESTÃO e a CONTRATADA EMPRESA ORBENK ADMINISTRAÇÃO E SERVIÇOS LTDA - CNPJ Nº 79.283.065/0001-41.

DO OBJETO: Prorrogação da vigência por 12 (doze) meses e repactuação do Contrato nº 033/2021/SEPLAG, que tem por objeto a contratação de pessoa jurídica especializada na prestação de serviços contínuos de terceirização de mão-de-obra de copeira, para atender as demandas da Secretaria de Estado de Planejamento e Gestão, e suas Unidades Administrativas, que deriva da adesão participante à Ata de Registro de Preço nº 010/2021/SEPLAG, decorrente do Pregão Eletrônico nº 014/2020/

SEPLAG.

DA VIGÊNCIA: Fica prorrogado a vigência do presente contrato por 12 (doze) meses, contados a partir de 11/10/2022 até 10/10/2023.

DO VALOR: O valor total estimado anual do contrato é de R\$ 193.883,04 (cento e noventa e três mil oitocentos e oitenta e três reais e quatro centavos).

DA DOTAÇÃO ORÇAMENTÁRIA: U.O 11601 / Projeto Atividade 2007 / Fonte 240 / Elemento da despesa 339037.

DA GARANTIA: A parte contratada deverá apresentar comprovante de renovação da garantia contratual para o novo período contratual.

DA RATIFICAÇÃO: Ficam ratificadas todas as demais cláusulas do contrato inicial e aditivos anteriores.

DA DATA: Cuiabá, 07 de outubro de 2022.

ASSINAM: Sr. Basílio Bezerra Guimarães dos Santos - Secretário de Estado de Planejamento e Gestão/ CONTRATANTE e o Sr. Ronaldo Benkendorf/ CONTRATADA

EXTRATO DO SEGUNDO TERMO ADITIVO AO CONTRATO Nº 017/2020/SEPLAG

PROCESSO: SEPLAG-PRO-2022/04177

PARTES: SECRETARIA DE ESTADO DE PLANEJAMENTO E GESTÃO e a EMPRESA ANDRÉ CABRAL DE AQUINO EIRELI ME - CNPJ Nº 08.967.189/0001-06

OBJETO: O presente termo aditivo tem por objetivo prorrogar a vigência por 12 (doze) meses do Contrato nº 017/2020/SEPLAG, que tem por objeto a contratação de empresa especializada em coleta e entrega de documentos e pequenas cargas, sendo serviços não realizados pela Empresa Brasileira de Correios e Telégrafos - ECT, por meio de motocicleta com baú e condutor devidamente habilitado e identificado, denominado serviços de motofrete, para atender a Secretaria de Estado de Planejamento e Gestão.

DA VIGÊNCIA: Fica prorrogada vigência do contrato por 12 (doze) meses, contados a partir de 20.10.2022 até 19.10.2023.

DOTAÇÃO ORÇAMENTÁRIA: As despesas do presente termo aditivo correrão por conta da dotação orçamentária:

Unidade Orçamentária 11601 / Projeto Atividade 2007 / Natureza de despesa 339039 / Fonte 240.

DA GARANTIA: A parte contratada deverá apresentar comprovante de renovação da garantia contratual para o novo período contratual.

DA RATIFICAÇÃO: Ficam ratificadas todas as demais cláusulas do contrato inicial e aditivos anteriores.

DA DATA: Cuiabá, 10 de outubro de 2022.

ASSINAM: Sr. Basílio Bezerra Guimarães dos Santos - Secretário de Estado de Planejamento e Gestão/CONTRATANTE e a Sr.ª Cirleide Estevam Nunes de Aquino/CONTRATADA

EXTRATO DO TERMO DE TRANSFERÊNCIA DE RESPONSABILIDADE E AFETAÇÃO DE BEM IMÓVEL Nº. 158/CPI/SEAPS/SEPLAG/2022

CEDENTE: SECRETARIA DE ESTADO DE PLANEJAMENTO E GESTÃO
CESSIONÁRIA: SECRETARIA DE ESTADO DE SEGURANÇA PÚBLICA
PROCESSO Nº. POLITEC-PRO-2022/00362

OBJETO: O presente termo tem por objeto a transferência de responsabilidade e afetação do bem imóvel caracterizado como Rua M2, esquina com a Av. Planalto, Quadra 153, Nº 655, Bairro Operário, no Município de Água Boa - MT, com área de terreno medindo 7.360,00 m² (sete mil e trezentos e sessenta metros quadrados), registrado sob Matrícula nº 6.003, Livro nº. 2, Ficha 001, do Cartório do 1º Serviço Registral de Água Boa - MT.

DESTINAÇÃO: POLÍCIA JUDICIÁRIA CIVIL DE ÁGUA BOA

AFETAÇÃO: O imóvel objeto deste TERMO deverá ser utilizado pela Secretaria de Estado de Segurança Pública, sendo vedada ao Órgão Responsável dar destinação diversa da estabelecida no termo de transferência.

DATA DA ASSINATURA: 12 de julho de 2022

BASÍLIO BEZERRA GUIMARÃES DOS SANTOS
Secretário de Estado de Planejamento e Gestão - SEPLAG
CEDENTE

ALEXANDRE BUSTAMANTE DOS SANTOS
Secretário de Estado de Segurança Pública - SESP
ÓRGÃO RESPONSÁVEL

EXTRATO DO TERMO DE TRANSFERÊNCIA DE RESPONSABILIDADE E AFETAÇÃO DE BEM IMÓVEL N.º 159/CPI/SEAPS/SEPLAG/2022

CEDENTE: SECRETARIA DE ESTADO DE PLANEJAMENTO E GESTÃO
CESSIONÁRIA: SECRETARIA DE ESTADO DE SEGURANÇA PÚBLICA
PROCESSO N.º: POLITEC-PRO-2022/00362

OBJETO: O presente termo tem por objeto a transferência de responsabilidade e afetação do bem imóvel caracterizado como Rua M2, esquina com a Av. Planalto, Quadra 153, Nº 655, Bairro Operário, no Município de Água Boa - MT, com área de terreno medindo 2.640,00 m² (dois mil e seiscentos e quarenta metros quadrados), registrado sob Matrícula nº 6.003, Livro nº. 2, Ficha 001, do Cartório do 1º Serviço Registral de Água Boa - MT.

DESTINAÇÃO: PERÍCIA OFICIAL E IDENTIFICAÇÃO TÉCNICA - POLITEC DE ÁGUA BOA

AFETAÇÃO: O imóvel objeto deste **TERMO** deverá ser utilizado pela Secretaria de Estado de Segurança Pública, sendo vedada ao Órgão Responsável dar destinação diversa da estabelecida no termo de transferência.

DATA DA ASSINATURA: 12 de julho de 2022

BASÍLIO BEZERRA GUIMARÃES DOS SANTOS

Secretário de Estado de Planejamento e Gestão - SEPLAG

CEDENTE

ALEXANDRE BUSTAMANTE DOS SANTOS

Secretário de Estado de Segurança Pública - SESP

ÓRGÃO RESPONSÁVEL

SEFAZ

SECRETARIA DE ESTADO DE FAZENDA

COORDENADORIA DE CONTRATOS E GESTÃO DE ATAS DE REGISTRO DE PREÇOS - CCGA/SUAC - SAAF/SEFAZ
EXTRATO DO TERMO DE CONTRATO N.º 038/2022/SAAF/SEFAZ

CONTRATANTE: O ESTADO DE MATO GROSSO, por intermédio da SECRETARIA DE ESTADO DE FAZENDA - SEFAZ.

CONTRATADO: VOLTI ENGENHARIA LTDA - CNPJ: nº 44.231.292/0001-49

PROTOCOLO: SEFAZ-PRO-2022/04781

OBJETO: O objeto do presente instrumento refere-se à contratação decorrente do Edital de Credenciamento nº 001/2022/SEPLAG/SINFRA, para CREDENCIAMENTO de empresas para prestação de serviços técnicos especializados de engenharia e, ou arquitetura para realizar sob demanda, elaboração de projetos arquitetônico, projetos de prevenção, detecção e combate a incêndio, projeto hidrossanitário, projeto elétrico, projeto de rede lógica, projeto estrutural, projeto de ar condicionado tipo central, projeto de paisagismo, projeto de acessibilidade e seus correlatos, com base nas edificações existentes, nas demanda de energia e distribuição de água e esgoto, bem como elaboração dos projetos executivos, orçamentos e outros documentos indispensáveis para balizar a execução de reformas e intervenções legais nas unidades dos Órgãos, Entidades do Poder Executivo do Estado de Mato Grosso, conforme condições e exigências estabelecidas no Edital de Credenciamento, Termo de Referência e seus anexos.

VIGÊNCIA: A vigência terá início em **07/10/2022** e término previsto em **07/10/2024**. **DATA DA ASSINATURA:** 07/10/2022.

VALOR GLOBAL ESTIMADO: R\$ 66.383,68 (Sessenta e seis mil, trezentos e oitenta e três reais, sessenta e oito centavos).

DOTAÇÃO ORÇAMENTÁRIA: Unidade orçamentária: 16.101 Projeto Atividade: 1223 Elemento Despesa: 44.90.51.001 Fonte: 100

ASSINAM: pela Contratante - Radiana Kássia e Silva Clemente - Secretaria de Estado de Fazenda - SEFAZ e pela Contratada, Jefferson Marcos Santos - VOLTI ENGENHARIA LTDA.

COORDENADORIA DE CONTRATOS E GESTÃO DE ATAS DE REGISTRO DE PREÇOS - CCGA/SUAC - SAAF/SEFAZ
EXTRATO DO 3º TERMO ADITIVO AO CONTRATO N.º 014/2020/SAAF/SEFAZ

CONTRATANTE: O ESTADO DE MATO GROSSO, por intermédio da SECRETARIA DE ESTADO DE FAZENDA DE MATO GROSSO - SEFAZ/MT.

CONTRATADA: HABIT CONSTRUÇÕES E SERVIÇOS EIRELI
CNPJ: 28.697.934/0001-43

PROTOCOLO: SEFAZ-PRO-2022/00934

OBJETO: 1.1.O presente Termo tem por objeto alterar a **CLÁUSULA SEGUNDA - DA VIGÊNCIA** do Contrato n. 014/2020/SAAF/SEFAZ. 1.2. O Valor Anual Estimado do contrato permanecerá inalterado, sendo a importância de R\$ 4.250.000,00 (Quatro milhões, duzentos e cinquenta mil reais) incidindo o percentual de desconto de 15,00% (quinze por centos) sobre os valores constantes na Tabela SINAPI para os LOTES 01 e 12 do Contrato n. 014/2020/SAAF/SEFAZ.

VIGÊNCIA: A vigência terá início em **09/10/2022** e término previsto em **09/10/2023**. **DATA DE ASSINATURA:** 07/10/2022.

VALOR GLOBAL: R\$4.250.000,00 (Quarto milhões, duzentos e cinquenta mil reais).

DOTAÇÃO ORÇAMENTÁRIA: Unidade orçamentária: 16.101 Projeto/Atividades: 2005 Elemento Despesa: 3.3.90.39.069 Fonte 240.

ASSINAM: pela Contratante - Radiana Kássia e Silva Clemente, Secretária Adjunta de Administração Fazendária e, pela Contratada -HABIT CONSTRUÇÕES E SERVIÇOS EIRELI - a senhora Nadine Avanci Rosa

Secretaria Adjunta da Receita Pública - SARP

Superintendência de Controle e Monitoramento - SUCOM

COORDENADORIA DE CONTROLE DE DECLARAÇÕES E COBRANÇA - CCDC

COMUNICADO DE NOTIFICAÇÃO FISCAL

A Coordenadoria de Controle de Declarações e Controle - CCDC, por intermédio desta publicação do Edital de Notificação, considera que fica (m) notificado (s) o (s) contribuinte (s) abaixo mencionado (s) a tomar (em) conhecimento de pendência (s) junto à SEFAZ-MT. O detalhamento desta (s) pendência (s) poderá ser verificado por meio de acesso ao Portal da SEFAZ-MT (www.sefaz.mt.gov.br), no Menu "Serviços", na Pasta "Consulta de Notificação-e", onde deverão ser informados: 1) o número completo da Notificação; 2) o número do CNPJ/CPF do Contribuinte; 3) o código verificador (o qual deve ser solicitado por mensagem eletrônica, que deverá ser enviada somente por e-mail do contribuinte cadastrado na SEFAZ-MT, para notifica.ouvidoria@sefaz.mt.gov.br).

CONTRIBUINTE	CNPJ	NOTIFICAÇÃO
FEDERAL DISTRIBUIDORA PETRÓLEO LTDA	DE02.909.530/0004-25	277848/1823/68/2022
PHOENIX DISTRIBUIDORA COMBUSTÍVEIS LTDA	DE09.158.456/0001-59	277849/1823/68/2022

**COORDENADORIA DE CONTROLE DE DECLARAÇÕES E COBRANÇA - CCDC
TERMO DE EXCLUSÃO DO SIMPLES NACIONAL**

**SUCOM - SUP. DE CONTROLE E MONITORAMENTO;
CCDC- COORD. DE CONTROLE DE DECLARAÇÕES E COBRANÇA**

Ficam cientificados os contribuintes abaixo da emissão das Notificações, que poderão tomar conhecimento dessas pendências no Portal da SEFAZ-MT (www.sefaz.mt.gov.br). No caso de contribuintes inscritos: menu "Acesso Restrito" > "Contribuinte" ou "Contabilista" > "Sistema de Notificação Eletrônica" > "Pesquisar Notificação por Número" > informar o nº da notificação. No caso de PF ou PJ não inscrita: menu "Serviços" > "Intimação/Notificação" > "Link do serviço" > informar: 1) nº da Notificação; 2) tipo de pessoa; 3) CPF/CNPJ do contribuinte; 4) cód. verificador da notificação e 5) cód. imagem. Para solicitar o cód. verificador da notif.: acessar www.sefaz.mt.gov.br > SEFAZ PARA VOCÊ > Atendimento ao Cidadão > Notificações > Serviços de notificações e no campo "Descrição" do ticket, especificar CPF ou CNPJ do solicitante do cód. verificador e o nº da notificação publicada em diário oficial.

Contribuinte	Inscrição Estadual	Número Documento	Nº da Notificação
A B DE OLIVEIRA TRANSPORTES ME	134471113		215904/1823/68/2022
A G O R BARROS	138809623		213283/1823/68/2022
A S C DA SILVA COMERCIO	132194570		214271/1823/68/2022
A. D. O. LTDA	139191046		213539/1823/68/2022
A. L. DE ASSIS BOAVENTURA EIRELI ME	135913535		217013/1823/68/2022
A. PIGOZZO	133893367		215368/1823/68/2022
A. T. P. DE CARVALHO - COSMETICOS - ME	132415585		214337/1823/68/2022
A. TAVARES DO NASCIMENTO - SERRALHERIA	137726333		212158/1823/68/2022
AB3 AUTOIMOVEL SERVICO E COMERCIO LTDA	134321340		215765/1823/68/2022
ADAO GONCALVES 91982715120 - ME	135884209		217048/1823/68/2022
ADAO PACHECO AZEVEDO 62985574153	135445914		216558/1823/68/2022
ADELAR JOSE FERREIRA ALVES LTDA	138954186		213392/1823/68/2022
ADILSON CAVALCANTE POSSIANO 94037850125	135128714		216386/1823/68/2022
ADILSON DUTRA DE OLIVEIRA 55744311149	134674219		216126/1823/68/2022
AGI CONSTRUTORA EIRELI	138266824		212753/1823/68/2022
AGRITHEC MECANICA AGRICOLAS EIRELI	138874700		213337/1823/68/2022
AGRONEVES LTDA	138795479		213272/1823/68/2022
AHMAD DIB CHEBLI - ME	132671174		214395/1823/68/2022
AILTON R DA SILVA	135223504		216429/1823/68/2022
AIRTON TRIPODI 38813912153	134537610		215982/1823/68/2022
AJN CONSTRUTORA LTDA	134360044		215796/1823/68/2022
ALINE DE AMORIM NUNES 01574364111	135875323		217043/1823/68/2022
ALMERINDO PEDRO DE CAMPOS FIGUEIRA BARBEARIA	135478898		216149/1823/68/2022
ALVES TRANSPORTES EM GERAIS EIRELI	137404239		211624/1823/68/2022
AMANDA BARBOSA DA SILVA CHAGAS	138242283		212726/1823/68/2022
AMANDA CRISTINA DINIZ DAVANCO 07100473128	137687338		212102/1823/68/2022
ANA CAROLINA SOARES DE SOUSA 63060540144	134346807		215786/1823/68/2022
ANDRE LUIS DA VEIGA	137495323		211731/1823/68/2022
ANDRE LUIZ DA SILVA CARDOSO 01346311102	137214340		211364/1823/68/2022
ANDREIA DA CRUZ	138993149		213414/1823/68/2022
ANTONIO XAVIER DE SOUZA & CIA LTDA - ME	133329755		214741/1823/68/2022
ARI SCHIMUNECK ME	132085976		214191/1823/68/2022
ASI COSMETICOS LTDA	139451870		213631/1823/68/2022
ASSIS FERREIRA DA SILVA 08578656920	133921034		215320/1823/68/2022
ATELIE ROMA ARTIGOS DE ARTESANATOS LTDA - ME	133104850		214577/1823/68/2022
ATEIELI BORCATH DOS REIS	139265783		213566/1823/68/2022
AUREA ACABAMENTOS PERSONALIZADOS PARA O LAR LTDA	138584443		213128/1823/68/2022
BARRA ENERGY LTDA	138641218		213158/1823/68/2022
BASILIA HOFFMEISTER	136753469		217594/1823/68/2022
BASSANI & GAZOLA LTDA ME	133825680		215292/1823/68/2022
BORGES RECICLAGENS DE METAIS EIRELI ME	136962823		211048/1823/68/2022
BORRACHARIA MULTI PNEUS EIRELI ME	136896448		210973/1823/68/2022
C H FERRONATO EIRELI	139500804		213644/1823/68/2022
C. S. DOS SANTOS	137422512		211650/1823/68/2022
CAMPOS COMERCIO E REPRESENTACAO DE PRODUTOS AGROPECUARIOS EIRELI	133770842		215225/1823/68/2022
CARDOSO E DOMINGUES LTDA ME	136752390		217609/1823/68/2022
CARLOS ANTONIO DA CUNHA	135960835		217107/1823/68/2022
CARLOS COSTA 07663947606 - ME	134132750		215551/1823/68/2022
CASA DE FESTAS PRODUCOES E EVENTOS LTDA	139236171		213551/1823/68/2022
CATERINE PAES DA SILVA 04133468112 - ME	134618041		216068/1823/68/2022
CENTRAL SAT LTDA ME	139163727		213523/1823/68/2022
CESAR ARMANDO RODRIGUES SAMPAIO 77991591115	134137736		215563/1823/68/2022
CHRYSIANO ALTINO COELHO DE FREITAS	135474582		216585/1823/68/2022
CINTIA SCHOENARDIE SERVICOS	135565030		216562/1823/68/2022
CLARA CRISTINA ERLO 00446783048	137240147		211401/1823/68/2022
CLAUDENILSON DOS SANTOS DIAS	137280602		211454/1823/68/2022
CLEITON GOSMES SILVA	137041071		211148/1823/68/2022
CLEOMAR D. LIMA NUNES	137377282		211530/1823/68/2022
CLISTNEY RODRIGUES BRAGA 03028509105	136573878		217487/1823/68/2022
COMERCIO DE MADEIRAS COMIN EIRELI	136808085		217630/1823/68/2022
COMERCIO E SERVICOS MOTA LTDA	136227783		217277/1823/68/2022

CONSTRUTORA RAFAEL LTDA	132782650	214426/1823/68/2022
COWBOY TRANSPORTES E COLHEITAS LTDA	137290306	211459/1823/68/2022
CUIA GRANDE TRANSPORTADORA LTDA ME	135145899	216264/1823/68/2022
D S P RAMOS	137041640	211149/1823/68/2022
DANIELLA SOUSA CRUZ SERVICOS E LOCACOES LTDA	138862931	213323/1823/68/2022
DEIVID DA COSTA BRITO	135640792	216819/1823/68/2022
DELSON RODRIGUES GOMES	139515267	213650/1823/68/2022
DENILSON DA SILVA SOUSA AUTO ELETRICA	138142572	212606/1823/68/2022
DESAPEGOS DAS ANNAS COMERCIO E ALUGUEL DE ARTIGOS DE BEBE LTDA	138799784	213277/1823/68/2022
DFO HOTELARIA LTDA	139369953	213609/1823/68/2022
DIAS E SILVA LABORATORIO DIESEL LTDA	138812632	213289/1823/68/2022
DIEGO RENAN DA SILVA	138826714	213303/1823/68/2022
DIVALDO FERREIRA NETO	136968350	211067/1823/68/2022
DJALMA BARROS DA CRUZ	137473206	211481/1823/68/2022
DORACI ARRUDA BERTOLDI EIRELI	138762210	213244/1823/68/2022
DROGARIA SUPER FARMA LTDA - ME	134439686	215872/1823/68/2022
DUCELIA SIMONE FLORES 05832598989 - ME	134060067	215487/1823/68/2022
E C S S OLIVEIRA	133462889	214842/1823/68/2022
E G A TRANSPORTES E LOGISTICA EIRELI	137219938	211317/1823/68/2022
E G PEREIRA	132002361	214106/1823/68/2022
ECIDIEL DELGADO DA SILVA	138563454	213100/1823/68/2022
EGNALDO TANIEL DA SILVA 85645354168	136039480	217154/1823/68/2022
ELAINE PEREIRA ASSUNCAO	135504422	216602/1823/68/2022
ELIANE MORBACH DOS SANTOS 72244470210	135140889	216391/1823/68/2022
ELIAS TUR EIRELI EPP	137065647	211166/1823/68/2022
ELICIANE DA SILVA PEREIRA ME	134422449	215858/1823/68/2022
ELIENE VAZ DA SILVA PEREIRA ME	133344657	214748/1823/68/2022
ELIO CESAR DE PAULA 79193463120 - ME	134579160	216040/1823/68/2022
ELISANGELA DOS SANTOS SILVA 03998524177	136062431	216734/1823/68/2022
ELMO B. RONSONI TRANSPORTES EIRELI	136782213	217622/1823/68/2022
ELOIN VEICULOS EIRELI ME	137001770	211106/1823/68/2022
EMANUELLY ASCARI SANCHES 04597136126	137252609	211413/1823/68/2022
EMPORIO DA BELEZA LTDA ME	135071330	215820/1823/68/2022
ERCILIO ANDRE DA SILVA & CIA LTDA	138821305	213296/1823/68/2022
ERMITA DE R. SANTOS	133011160	214479/1823/68/2022
ESTEVEZ NETTO & COSTA LTDA	132778130	214425/1823/68/2022
ESTRELA BORRACHARIA E ACESSORIOS EIRELI	133818489	215283/1823/68/2022
EVERSOM OSSUNA DE SOUZA	139043314	213450/1823/68/2022
EXCLUSIVA INFORMATICA E PAPELARIA LTDA	138611653	213143/1823/68/2022
F A ROCHA PRESTADORA DE SERVICOS	137736487	212172/1823/68/2022
F V CASTILHO COMERCIO LTDA	137392320	211614/1823/68/2022
F.B DE OLIVEIRA TRANSPORTES	137334982	211531/1823/68/2022
FABIANE REIS GOMES DO CARMO 09727519717	134641787	216086/1823/68/2022
FABRICIO LUIZ PIRES CARROCINI 05608374100	135522714	216619/1823/68/2022
FAGNER JUNIOR DA SILVA 02249063133 - ME	136238530	217028/1823/68/2022
FAVARO & CIA LTDA	133431819	214806/1823/68/2022
FERNANDO DA SILVA PORTO - LOCACOES EIRELI	138914958	213353/1823/68/2022
FERNANDO GREGO DA SILVA 80014640163 - ME	135656125	216837/1823/68/2022
FLOR DE LIZ-ARTIGOS DO VESTUARIO E PERFUMARIA EIRELI	137662122	211885/1823/68/2022
FONSECA & COSTA LTDA	133044572	214519/1823/68/2022
FURCIN TRANSPORTES EIRELI ME	137109385	211229/1823/68/2022
FW EXTRACAO DE MINERIOS LTDA	139529179	213655/1823/68/2022
G ANTONIO DE OLIVEIRA	132007053	214112/1823/68/2022
G L DA SILVA TRANSPORTES E SERVICOS LOGISTICOS LTDA	139160795	213518/1823/68/2022
GAIVA COMERCIO DE VEICULOS LTDA	138727716	213224/1823/68/2022
GEOVANY APARECIDA DE SOUZA 01512475106	136193455	217250/1823/68/2022
GILBERTO DALEPIANE EIRELI	137434782	211664/1823/68/2022
GLEICIANE CRUZ FERREIRA 04348518173	136103723	217195/1823/68/2022
GLEYTON VILELA GUIMARAES 79755640100 - ME	136184510	217240/1823/68/2022
GOMES MULTIMARCAS E LOCAÇÃO DE VEICULOS EIRELI ME	137093578	211192/1823/68/2022
GOMES TRANSPORTADORA LTDA	132710129	214406/1823/68/2022
GONCALINA BALBINA DOS SANTOS SILVA 34041117100	134786130	216221/1823/68/2022
HERIK CORDEIRO DE LIMA	139013091	213430/1823/68/2022
HEVERSON SILVA HOFFMANN 04803372179	138996830	213418/1823/68/2022
HOTEL E EMPREENDIMENTOS UTOPICO LTDA	136013481	217138/1823/68/2022
IDENILSO DA SILVA	136881815	210959/1823/68/2022
IMPERIO IMOVEIS LTDA	138324166	212823/1823/68/2022
IMPERIO MORIYAH COMERCIO DE CONFECÇÕES LTDA	135505763	216605/1823/68/2022
INSECTA DEDETIZADORA E HIGIENIZAÇÃO LTDA EPP	136406858	217373/1823/68/2022
IVANILDO ALVES LOPES	136937799	211021/1823/68/2022
IVONETE ANTONIA CORREA LTDA	135800285	216905/1823/68/2022

IZABEL RITA CORONEL DOS SANTOS 84343826104	136830528	217652/1823/68/2022
J B DE CARVALHO - TRANSPORTES - ME	133608530	215022/1823/68/2022
J D CONSTRUCAO CIVIL LTDA - ME	133258246	214688/1823/68/2022
J DOS SANTOS SERVIÇOS DE DRAGAGEM	133947394	215410/1823/68/2022
J FONTANA & CIA LTDA	138946701	213385/1823/68/2022
J H C PAPELARIA LTDA	132168642	214262/1823/68/2022
J L GUARNIERI NARDONI LTDA	134101359	215525/1823/68/2022
J L MADEIRAS LTDA	135771030	216941/1823/68/2022
J R LOPES FILHO - ME	134439945	215873/1823/68/2022
J R S TRANSPORTE LOCACAO DE MAQUINAS E SERVICOS LTDA	137404751	211632/1823/68/2022
J V DO NASCIMENTO	139518070	213651/1823/68/2022
J. GOUVEIA DA ROCHA NETO	138571066	213112/1823/68/2022
J. R. BONELLI ME	133014207	214483/1823/68/2022
J. SILVA DOS SANTOS LTDA	137233779	211392/1823/68/2022
J.M.DUARTE DE SOUZA ME	133819302	215284/1823/68/2022
JANE MARLI GUIMARAES 13893513272	134618386	216064/1823/68/2022
JEAN ALVES BERALDO 04168511189	137034423	211143/1823/68/2022
JEFERSON PEREIRA LUZ 05521996133 - ME	134806360	216232/1823/68/2022
JJ TRANSPORTE DE CARGAS EIRELI	134810422	216237/1823/68/2022
JOAO PAULO DA SILVA VIRGINIO 01856283119	136936130	211020/1823/68/2022
JOAO ROBERTO GOMES LIMA	135036143	216351/1823/68/2022
JONAS MANEA	139328815	213592/1823/68/2022
JOSE ADRIANO SILVA MANSO 64152650400	135701511	216867/1823/68/2022
JOSE J. DE ANDRADE LTDA	139493832	213640/1823/68/2022
JOSE R. D. SANTOS	136954405	211050/1823/68/2022
JOSE TEIXEIRA DE SOUSA 02589911190	137804628	212256/1823/68/2022
JOSIANE TEIXEIRA DE ALENCAR ME	139409068	213618/1823/68/2022
JOSIELE CRISTINA BELO PEREIRA	139315756	213588/1823/68/2022
JOVANE CUNHA SANTOS LTDA	138591423	213129/1823/68/2022
JUAREZ ULLMANN 02043313908	133871754	215322/1823/68/2022
KATIUSCIA GAKLIK ME	139057374	213462/1823/68/2022
KDF ENGENHARIA E CONSTRUCOES LTDA	136655980	217548/1823/68/2022
KEMUELL S FORTUNATO - SOLUCAO MOTOS	138102430	212568/1823/68/2022
L E OLIVEIRA ME	135662583	216704/1823/68/2022
L OLIVEIRA SALES	139304819	213586/1823/68/2022
L. DOS SANTOS COMERCIO	133661695	215089/1823/68/2022
L. LEAO & CIA LTDA	135366151	216507/1823/68/2022
L. OLIVEIRA SANDES - VEICULOS	137109750	211238/1823/68/2022
L. TEIXEIRA CABRAL EIRELI ME	139385444	213613/1823/68/2022
L.M COMERCIO E SERVICOS LTDA	136424961	217391/1823/68/2022
LARENTIS & CIA LTDA - ME	134282639	215734/1823/68/2022
LEANDRO DA COSTA LIPU	138477035	213006/1823/68/2022
LEIDEMAR T. MARTINS - RESTAURANTE	134272048	215719/1823/68/2022
LEME CAMINHOES MAQUINAS E TRATORES LTDA	138942331	213378/1823/68/2022
LENYSNELSON NICACIO DE VASCONCELOS	137756240	212198/1823/68/2022
LETANIA CARVALHO ASFURI BULHOES 71501908120	136291171	217307/1823/68/2022
LOIZI CATARINO VIEIRA FIGUEIREDO 59457457153	136430988	217403/1823/68/2022
LOU COMERCIO DE BIJUTERIAS LTDA	137525850	211759/1823/68/2022
LP COMERCIO E SERVICO LTDA ME	134011279	215449/1823/68/2022
LS TRANSPORTES EM GERAIS EIRELI	137327676	211522/1823/68/2022
LUANA PEREIRA DA SILVA	137471963	211708/1823/68/2022
LUCAS MATHEUS DO AMARAL SILVA LTDA	138641170	213157/1823/68/2022
LUCAS VINICIUS ALVES PEREIRA 05635247156	137086245	211201/1823/68/2022
LUCICLEIA PINTO DOS SANTOS	134620003	216070/1823/68/2022
LUIZ CARLOS PADILHA EIRELI - ME	133093298	214566/1823/68/2022
LUIZ PAULO DA CRUZ RIBEIRO 04374904166	134153669	215575/1823/68/2022
LUIZ RICARDO DE LIMA 02040405151 - ME	134216130	215625/1823/68/2022
M. F. ALVES	135339049	216431/1823/68/2022
M. V. CHAVES DA SILVA ME	133224570	214656/1823/68/2022
M.C MECANICA AGRICOLA LTDA	139333452	213594/1823/68/2022
MACHADO - COMERCIO DE MADEIRAS LTDA	139016953	213436/1823/68/2022
MAGALI LENARA DE SOUZA 06649109983	136219845	217271/1823/68/2022
MANOEL RAMOS DA CRUZ EIRELI	133128733	214597/1823/68/2022
MARCELO GOMES DUARTE 94522383134	135537703	216636/1823/68/2022
MARCIO A. A. DE SOUZA	136808298	217627/1823/68/2022
MARCIO GOMES DE OLIVEIRA	134160436	215582/1823/68/2022
MARCIO TOLEDO VICTORIANOS	134256719	215662/1823/68/2022
MARCOS ALBERTO DA MATA & CIA LTDA - ME	132124696	214232/1823/68/2022
MARCOS ALEX LONGO	136349765	217318/1823/68/2022
MARCOS ANTONIO MARCAL DOS SANTOS	139056602	213461/1823/68/2022
MARCOS ROBERTO PIMENTEL ME	137020015	211127/1823/68/2022

MARCOS SOARES	137613083		212011/1823/68/2022
MARIA AUXILIADORA PEREIRA GOUVEIA 72502266149	134573820		216029/1823/68/2022
MARIA JOSE SILVA PEREIRA	139462155		213633/1823/68/2022
MARIA PEREIRA DE JESUS 05826669101	135708460		216876/1823/68/2022
MARINI AGROPECUARIA LTDA	139083553		213477/1823/68/2022
MARISA K. MARIANO LTDA	137308000		211304/1823/68/2022
MARLENE RIBEIRO VIEIRA- ME	133993817		215439/1823/68/2022
MARMOS E MARMOS LTDA	137431295		211646/1823/68/2022
MATTIONI REPRESENTACAO COMERCIAL LTDA	136950469		211044/1823/68/2022
MAYKON DOUGLAS DA SILVA KANIESKI	139179623		213531/1823/68/2022
METALURGICA BATISTA LTDA	133784053		215247/1823/68/2022
MFS IND. ARTEF DE CIMENTO E SERV DE ENG LTDA	136894160		210969/1823/68/2022
MG COMERCIO DE PRODUTOS VETERINARIOS LTDA	139499890		213643/1823/68/2022
MIGUELINO JOAQUIM DA SILVA 59322071168	134845900		216262/1823/68/2022
MILENIA AGROMERCANTIL LTDA	137314353		211501/1823/68/2022
MIRELA NOVAIS DA SILVA LTDA	134015320		215457/1823/68/2022
MIRO CALHAS LTDA	139277641		213569/1823/68/2022
MORAES & CAMPOS LTDA	133700119		215087/1823/68/2022
MOURA ANDRADE RIBEIRO NASCIMENTO EIRELI	139092960		213485/1823/68/2022
MR DE SOUSA TEODORO CONFEITARIA ME	134069978		215496/1823/68/2022
MS COMERCIO DE MADEIRAS E FORROS E SERVICOS LTDA	139532986		213657/1823/68/2022
MURILO FERNANDO DA SILVA ALMEIDA	136207545		217265/1823/68/2022
MV TELECOM LTDA	137066341		211170/1823/68/2022
NATAN WESLEY DUTRA	137483937		211723/1823/68/2022
NEW IMPORT COM. DE EQUIP. DE INF. E SUPR. LTDA ME	133690075		215132/1823/68/2022
NILMA FERREIRA DE MACEDO DE CAMARGO 61683922115	137188609		211333/1823/68/2022
NIXON VIEIRA FRANCO & CIA LTDA	136974686		211075/1823/68/2022
NOGUEIRA & HEBERLE LTDA ME	134108728		215537/1823/68/2022
OLAVO BORGES DE GOUVEA	137156154		211286/1823/68/2022
ONEI A DA SILVA	136957943		211047/1823/68/2022
P.E.M. MACHADO ME	136963498		210946/1823/68/2022
PABLO GOMES CAMARGO 03758951160 - ME	136377165		217360/1823/68/2022
PACHOLSKI ENGENHARIA LTDA	139029532		213441/1823/68/2022
PIMENTA SERVICOS E LOGISTICA LTDA	139207074		213543/1823/68/2022
PLANETA COMERCIO DE VEICULOS LTDA	137188145		211327/1823/68/2022
PN TRANSPORTES ESCOLAR LTDA	133032809		214504/1823/68/2022
POLIANA MULLER GOMES	134936450		216318/1823/68/2022
PRISMA COMERCIO E SERVICOS LTDA ME	134400518		215830/1823/68/2022
QUATRO PATAS PET SHOP LTDA	139379983		213611/1823/68/2022
R F CARDOSO	137492570		211728/1823/68/2022
R F CARDOSO	139036598		213447/1823/68/2022
R. RECALCATI CLINICA VETERINARIA EIRELI ME	136946941		211038/1823/68/2022
R. RIBEIRO LTDA	134722442		216174/1823/68/2022
R. S. DA SILVA LTDA	139300619		213583/1823/68/2022
RAFAEL SANTIAGO DE MEDEIROS	138155259		212618/1823/68/2022
RAFAEL SOARES BATISTA LTDA	139437096		213624/1823/68/2022
RANDEX CONSTRUCAO E TRANSPORTE EIRELI	138669406		213176/1823/68/2022
RAPHAEL LOPES FERREIRA 03128759162 - ME	136412866		217389/1823/68/2022
REINALDO CESAR FERNANDES 00758611196 - ME	134045416		215484/1823/68/2022
RENATA OLIVEIRA NEVES RAIZER	136996159		211100/1823/68/2022
RENATA SOUZA LIMA 73676020120	136613942		217522/1823/68/2022
RENATO ANTONIO FERREIRA 81071329120	137540418		211776/1823/68/2022
RENATO SILVA VEICULOS	139253742		213559/1823/68/2022
RESTAURANTE E BALNEARIO 2 IRMAOS LTDA	138698007		213198/1823/68/2022
RESTAURANTE E MARMITARIA IDALIA DANTAS LTDA	138360359		212871/1823/68/2022
ROBERSON EDUARDO MORAIS EIRELI	138571260		213114/1823/68/2022
ROBERTO CEZAR DA SILVA NETO 01009694103	137582765		211966/1823/68/2022
ROBERTO E CARVALHO LTDA	134150759		215574/1823/68/2022
ROBSON LEMES MANDINGA 04977263197	136233406		217279/1823/68/2022
RODRIGO COSTA ROSA DA SILVA 03488963101 - ME	135851874		217026/1823/68/2022
RODRIGO MORAIS RIBEIRO DA CRUZ 04839805105	137943130		212399/1823/68/2022
ROSA DE SARON LTDA ME	136654312		216722/1823/68/2022
ROSIMARA FERREIRA DE FRANCA 02098981198	136542131		217468/1823/68/2022
ROYAL HOOKAH LOUGE LTDA	138791252		213268/1823/68/2022
RR OLIVEIRA VEICULOS LTDA	138826889		213304/1823/68/2022
S C FEITOSA	133996921		215443/1823/68/2022
S E V TRANSPORTES LTDA ME	135151546		216400/1823/68/2022
S. A. CAVALCANTE	135064430		216358/1823/68/2022
S. M. MAZZURANA	139292233		213581/1823/68/2022
SABRINA MESQUITA BARBOSA EIRELI	136366023		217354/1823/68/2022
SAO LOURENCO VEICULOS LTDA	138976767		213405/1823/68/2022

SAULO AUGUSTO MACAGNAN 73051977187	136183417		217238/1823/68/2022
SIDINEI CLEANDRO RODRIGUES CAMPOS LTDA	138033528		212482/1823/68/2022
SIM SISTEMA INTELIGENTE EIRELI	138722463		213218/1823/68/2022
SISTI ESTACIONAMENTOS LTDA	139354530		213600/1823/68/2022
SISTI ESTACIONAMENTOS LTDA	139354549		213601/1823/68/2022
SITE RP COMERCIO ELETRONICO DE SOM E IMAGEM LTDA	137423438		211494/1823/68/2022
SO RETOQUES FUNILARIA E PINTURA LTDA	139063480		213465/1823/68/2022
SOUZA QUERINO COMERCIAL LTDA	135352681		216411/1823/68/2022
SS-SERVICOS E CONSTRUÇOES CIVIL LTDA	134598784		216053/1823/68/2022
SÃO PEDRO REPRESENTAÇÕES LTDA ME	134373227		215812/1823/68/2022
T.L.C. NEVES EIRELI	136868487		210940/1823/68/2022
TALES HENRIQUE LIMA FREITAS 04506682157	137121601		211256/1823/68/2022
TALES RAMOS SILVA 04322014674	136460208		217420/1823/68/2022
TECNOCAR REPARACAO AUTOMOTIVA LTDA	138939900		213374/1823/68/2022
THAISA FATIMA DOS SANTOS	139532692		213656/1823/68/2022
THIAGO ALVES DE OLIVEIRA 69333041168	137894015		211906/1823/68/2022
TIM TRANSPORTES IRMAOS MACHADO LTDA - ME	139487395		213638/1823/68/2022
TRANSPERIN TRANSPORTES LTDA - ME	133568415		214968/1823/68/2022
TRANSPORTE RODOVIARIO DE CARGAS RA LTDA ME	134928555		216315/1823/68/2022
TSUNOSSE E CIA LTDA ME	135292026		216451/1823/68/2022
TYAGO DE MELO QUINTAL 12759981789 - ME	136316484		216719/1823/68/2022
U C TRUILHO EIRELI	139187650		213535/1823/68/2022
UNIVERSAL COPIAS E SERVICOS LTDA	136655009		216684/1823/68/2022
UNIVERSAL ENERGIA SOLAR EIRELI	134446372		215879/1823/68/2022
VALCI GONCALVES DA SILVA 00037209183 - ME	135794455		216963/1823/68/2022
VALDECI VIANA RODRIGUES 65038550100	134607317		216060/1823/68/2022
VALDIRENE APARECIDA DA SILVA ME	133069621		214549/1823/68/2022
VALENTINA DECORAÇÕES LTDA ME	132500876		214355/1823/68/2022
VALERIA MADEIRA DE SOUSA RIBEIRO 04357270103 - ME	134255666		215659/1823/68/2022
VARILSON BATISTA DA CRUZ	138866414		213330/1823/68/2022
VIA TRANSPORTES RODOVIARIOS LTDA ME	139171762		213527/1823/68/2022
VICTOR HUGO GUIMARAES FERNANDES	138701440		213205/1823/68/2022
VINICIUS MIGUEL GOMES SANTANA LTDA	135916330		217076/1823/68/2022
VISA EMPREENDIMENTOS IMOBILIARIOS LTDA ME	133990834		215048/1823/68/2022
VISAO OTICA E RELOJOARIA E JOIAS- EIRELI	138609390		213140/1823/68/2022
VUNIBALDO RAUBER ME	134135687		215561/1823/68/2022
W. A. DA SILVA ME	135900620		216939/1823/68/2022
W200 CONSTRUÇOES EIRELI ME	136893627		210911/1823/68/2022
WALESSA DE SOUZA BARROS LTDA	138686122		213187/1823/68/2022
WALQUIRIA SANTOS DE SOUSA 02369258144	138473927		213001/1823/68/2022
WANDERLEI GOMES VILLAR	131796330		213962/1823/68/2022
WANDERLEY MARTINS SANTOS 04730693183	137604602		211993/1823/68/2022
WASHINGTON ZARUR ARAUJO DE SOUZA LEITE 17265711149	133935639		215398/1823/68/2022
WEBER E SOARES LTDA	139402977		213616/1823/68/2022
WELTON RAILSON NUNES DOS SANTOS 03737146101	136204520		217264/1823/68/2022
WESLEI DOMINGUES REGO 01949416127	134854454		216271/1823/68/2022
WILLIAN PATROCINIO 03697772988	133937267		215399/1823/68/2022
WILLIAN RODRIGUES DE SOUZA ME	134340477		215780/1823/68/2022
WM MATERIAL DE CONSTRUCAO EIRELI ME	136569072		217472/1823/68/2022
YANA SERVICOS E REPRESENTACOES LTDA	138972656		213400/1823/68/2022
YONICE L DA COSTA	135752957		216919/1823/68/2022

COORD. DE FISCALIZAÇÃO DE INDÚSTRIA E AGRONEGÓCIOS - CFIA

COMUNICADO DE AUTUAÇÃO FISCAL

A partir da publicação deste Edital, fica notificado o contribuinte acima mencionado a tomar conhecimento de pendência junto à SEFAZ-MT. O detalhamento destas pendências poderá ser verificado por meio de acesso ao Portal da SEFAZ-MT (www.sefaz.mt.gov.br), no Menu "Serviços", na Pasta de Consulta "Notificação-e", onde deverão ser informados: 1) O número da Notificação; 2) O número do CNPJ/CPF do Contribuinte; 3) O código verificador (o qual deve ser solicitado por e-mail em notifica.ouvidoria@sefaz.mt.gov.br, que será enviado somente para o endereço eletrônico da empresa ou pessoa física cadastrada na SEFAZ-MT.

Contribuinte	Inscrição Estadual	Número Documento	Nº da Notificação
ATALAIA COM. PRODUTOS AGRICOLAS E AGROPECUÁRIOS LT	134645600		277717/1760/39/2022
ATALAIA COM. PRODUTOS AGRICOLAS E AGROPECUÁRIOS LT	134645600		277727/1760/39/2022
MARCOS AURELIO COSTA DA SILVA		667.844.411-68	277714/1760/39/2022
MARCOS AURELIO COSTA DA SILVA		667.844.411-68	277724/1760/39/2022
RUAN GARCIA FERNANES		029.687.071-40	277716/1760/39/2022
RUAN GARCIA FERNANES		029.687.071-40	277726/1760/39/2022

COORDENADORIA DE CONTA CORRENTE - CCCR

AVISO DE COBRANÇA DA CONTA CORRENTE FISCAL

SUPERINTENDÊNCIA DE INFORMAÇÕES DA RECEITA PÚBLICA EDITAL DE INTIMAÇÃO/SNE: Sistema de Notificação Eletrônica - A CCCR -Coordenadoria de Conta Corrente, por meio desta publicação de Edital, intima o(s) contribuinte(s) abaixo mencionado(s) a recolherem, no prazo de 30 (trinta) dias contados da publicação do presente, os débitos fiscais exigidos pelo Aviso de Cobrança da Conta Corrente Fiscal. O detalhamento do aviso de cobrança poderá ser obtido por meio de acesso ao Portal da SEFAZ-MT (www.sefaz.mt.gov.br), no Menu Serviços, na Pasta Consulta de Notificação-e, onde deverão ser informados: 1) o número completo do Aviso de Cobrança da Conta Corrente 2) o número do CNPJ/CPF do Contribuinte; 3) o código verificador (o qual deve ser solicitado por mensagem eletrônica, que deverá ser enviada somente por e-mail do contribuinte cadastrado na SEFAZ-MT, endereçado a notifica.ouvidoria@sefaz.mt.gov.br).

Contribuinte	Inscrição Estadual	Número Documento	Nº da Notificação
2193232-1 WENDLEY OLIVEIRA REZENDE		999.361.271-53	267049/54/28/2022
A A TROMBIM - ME	133097811		267968/54/28/2022
A B BENITEZ - ME	133614220		266447/54/28/2022
A C M DE SOUSA E SOUSA LTDA ME	134260031		266848/54/28/2022
A P BENEVIDES	131617842		266759/54/28/2022
A S TRANSPORTES E LOGISTICA LTDA - ME	135539439		266624/54/28/2022
A. M. R. CARDOSO ME	136261000		266863/54/28/2022
A. R. ROSA & CIA LTDA ME	133675319		266629/54/28/2022
ACOGARCAS INDUSTRIA E COMERCIO DE FERRAGEM LTDA-EPP	132230682		266818/54/28/2022
ADAIR CARAFINI	139158545		267423/54/28/2022
ADEUVANE ROCHA SOUZA E OUTRO	132353423		267828/54/28/2022
ADIEL MORAIS		070.260.326-07	267223/54/28/2022
ADIRENE CALIXTO DE MORAIS OLIVEIRA		535.095.791-00	267018/54/28/2022
ADRAUSTO EDUARDO CSEH DE OLIVEIRA		014.995.971-00	267024/54/28/2022
AFRANIO DE SOUZA COSTA ME	134196988		266847/54/28/2022
AGR MEDICAL COMERCIO E SERVICOS EMPRESARIAL EIRELI		238.536.950/0015-0	267177/54/28/2022
AGRO FERRAGENS BIG BOM LTDA EPP	132120232		266745/54/28/2022
AGROPECUARIA ONCA PRETA LTDA	133136957		267833/54/28/2022
Aldo Componentes Eletronicos S/A		811.069.570/0011-9	267207/54/28/2022
ALEXANDRE P. M. DOS ANJOS ALEXANDRE		454.422.370/0016-0	267258/54/28/2022
ALI TRANSPORTE EXPRESS LTDA		335.763.240/0012-1	267178/54/28/2022
ALIANÇA REPARAÇÃO DE EQUIPAMENTOS DIESEL LTDA - ME	135096944		266671/54/28/2022
ALINE COLANZI GIROLDO		081.475.259-40	267240/54/28/2022
ALTA ENERGIA EMPREENDIMENTOS E CONSTRUCOES S/A	134183100		266846/54/28/2022
ALTA ENERGIA EMPREENDIMENTOS E CONSTRUCOES S/A		125.997.480/0013-1	267853/54/28/2022
ALVARINO VIEIRA MORAES	130705110		267014/54/28/2022
AMAZONAS INDUSTRIA DE MADEIRAS EIRELI EPP	137126751		266489/54/28/2022
AMERICANO COMERCIO DE MATERIAIS DE CONSTRUCAO LTDA - ME	133981088		266843/54/28/2022
ANA EULALIA FERNANDES MOREIRA		834.869.411-00	267843/54/28/2022
ANALOG TRANSPORTES LTDA		416.963.500/0011-1	267996/54/28/2022
ANDERSON DOTOLI CARVALHO 41257794817	138421030		267895/54/28/2022
ANDERSON RODRIGUES DA SILVA - ME		136.033.460/0012-6	267171/54/28/2022
ANDREA PEREIRA		788.791.671-20	266977/54/28/2022
ANGELI COMERCIO IMPORTACAO E EXPORTACAO LTDA	135006686		266855/54/28/2022
ANSELMO ROSA RAMOS DOS SANTOS	133316025		266588/54/28/2022
ANTONIO CARLOS		116.422.098-56	267251/54/28/2022
ARAGUAIA COMER DE MADEIRAS E MAT DE CONS EIRELI ME	134812794		266853/54/28/2022
ariela spada da silva		036.718.181-90	266934/54/28/2022
ARMAZENS G TRANSPORTADORA PRIMAVERA EPP		122.806.260/0018-8	267196/54/28/2022
ARQMAX EQUIPAMENTOS PARA ESCRITORIO LTDA		112.325.730/0016-7	267860/54/28/2022
ARRUDA RODRIGUES & RODRIGUES LTDA - ME	134124243		266584/54/28/2022
ASSOCIACAO DE PRODUTORES RURAIS DA COMUNIDADE FAZENDA ALEGRIA	132171791		266641/54/28/2022
ASTEMAC COMERCIO E SERVICOS LTDA	132023946		267267/54/28/2022
ATACADAO MOTOBKYE LTDA EPP	133317404		266689/54/28/2022
AUTOCAR DISTRIBUIDORA PRODUTOS AUTOMOTIVOS LTDA	133380637		266740/54/28/2022
AZEVEDO HOTELARIA LTDA ME	133990648		266458/54/28/2022
B. RYBA ELETRODOMESTICOS	131960873		267160/54/28/2022
BARROS NETO & AREDEZ LTDA ME	133541592		266654/54/28/2022
BEATRIZ BRIQUESI HUGUE		064.780.281-35	266972/54/28/2022
BERNADETE RECHMANN		005.008.221-31	267840/54/28/2022
BORNEJE REPRESENTACAO COMERCIAL LTDA ME	134724712		266831/54/28/2022
BRAZ PEREIRA DA SILVA JUNIOR	138891648		267995/54/28/2022
BRITO LOGISTICA INTEGRADA E TRANSPORTES LTDA	132035430		267166/54/28/2022
BRUNNA CASSIANO FABIAN CHUIMENES		017.151.141-75	266930/54/28/2022
BRUNO DOS ANJOS SILVA SOUSA 05406912160	138304726		267939/54/28/2022
C. L. DE SOUZA COMERCIO DE CAFE ME	136939724		267873/54/28/2022
C.H ARAUJO AGRONEGOCIOS E TRANSPORTES LTDA	139384324		267244/54/28/2022
CALCENTER - CALCADOS CENTRO-OESTE LTDA	131201310		266615/54/28/2022
CARLOS DANIEL CARDOSO BARBOSA		088.375.511-42	267212/54/28/2022
CAROLINA CORREIA LESSI CARDOSO		001.802.141-79	267917/54/28/2022
CASA DA SERIGRAFIA LTDA	131940716		266808/54/28/2022

CASA E CONSTRUCAO LTDA EPP	133111792		266680/54/28/2022
CASOLA MATERIAIS HIDRAULICOS E TERRAPLANAGEM LTDA	133368688		266694/54/28/2022
CASSIUS KLEY WIEDERKEHR		895.227.531-49	267015/54/28/2022
CAWA CONSTRUTORA LTDA		051.292.010/0010-7	267168/54/28/2022
CENTRO OESTE EQUIPAMENTOS INDUSTRIAIS LTDA ME	135389518		267589/54/28/2022
CERAMICA OSWALDO CRUZ LTDA ME	133532968		267839/54/28/2022
CHARANEK FILHO & SILVA LTDA	131638319		266426/54/28/2022
CIPA-INDUSTRIAL DE PRODUTOS ALIMENTARES LTDA	132082993		266816/54/28/2022
CLAUDIO APARECIDO ZAMPERLINE JUNIOR E OUTROS	133394026		267836/54/28/2022
CLEBER SANTOS		229.339.548-00	267247/54/28/2022
CLEOMI DE SOUZA BACELAR		060.762.411-60	267161/54/28/2022
CLESIA FERREIRA DOS SANTOS ME	132608561		266434/54/28/2022
CLEUNICE DE LIMA DOS SANTOS		459.974.621-53	266881/54/28/2022
CLINICA DE ESTETICA & BELEZA SINOP LTDA		436.354.480/0019-4	267213/54/28/2022
CNA COMERCIO DE COSMETICOS EIRELI EPP	136036422		266633/54/28/2022
COMAFER COMERCIO DE MAQUINAS E FERRAMENTAS LTDA ME	133837823		266838/54/28/2022
COMERCIAL DE PRODUTOS HORTIFRUTIGRANJEIROS A. L. A LTDA EPP	133461289		266644/54/28/2022
COMERCIO DE BARCOS SINOP LTDA	133516237		268012/54/28/2022
COMERCIO E TRANSPORTES SERVIA LTDA		108.764.160/0012-1	267872/54/28/2022
COMPANHIA DE LOCAÇÃO DAS AMERICAS		102.159.880/0121-2	267852/54/28/2022
COMÉRCIO DE JÓIAS		337.971.870/0015-5	267195/54/28/2022
CONSTRUTORA CANTON LTDA	136410278		267652/54/28/2022
CONSTRUTORA PACTO LTDA	135291640		266635/54/28/2022
CONSTRUTORA TRIUNFO S/A - EM RECUPERAÇÃO JUDICIAL	135230136		267296/54/28/2022
COOPERATIVA AGROP MISTA DO ASSENT 28 DE OUTUBRO	132868679		266582/54/28/2022
COPA DISTRIBUIDORA DE ALIMENTOS LTDA	134036514		266659/54/28/2022
CRISMAIRA PAPELARIA LTDA ME	131510690		266796/54/28/2022
CUIABA NORTE AMERICANA DE IDIOMAS LTDA - ME	134122674		266601/54/28/2022
D G P DISTRIBUIDORA DE BEBIDAS LTDA	135234859		267566/54/28/2022
DAIANE GAUDENCIO ALVES DA SILVA 96153938191	138567190		267891/54/28/2022
DAL PONTE E BATISTELA LTDA ME	133812677		266453/54/28/2022
DALPRA & SANTOS LTDA EPP	135819636		266862/54/28/2022
DANOZETE GONÇALVES FERREIRA		235.982.551-87	267162/54/28/2022
DAYANNE PEREIRA DE ALEXANDRIA EIRELI		305.577.700/0010-9	267962/54/28/2022
DE PINHO LOGISTICA E COMERCIO LTDA		443.083.980/0010-1	267231/54/28/2022
DILZA DE SOUZA FRANÇA DA SILVA 00736781129	136160573		266735/54/28/2022
DISTRIB BRASIL DE MEDICAMENTOS LTDA	131760637		267263/54/28/2022
DISTRIBUIDORA DE ALIMENTOS CENTRO OESTE EIRELI	136034608		266761/54/28/2022
DIVANITO JERONIMO DA COSTA	135212367		267863/54/28/2022
DOELER DISTRIBUIDORA DE VEÍCULOS LTDA	132833620		266819/54/28/2022
DOM GABRIEL ACABAMENTOS E MATERIAIS DE CONSTRUCAO LTDA	133060241		266706/54/28/2022
DRC SOLAR E SUPRIMENTOS DE INFORMÁTICA LTDA		102.897.130/0033-2	267946/54/28/2022
DUO FERRARI LTDA ME	133228061		266730/54/28/2022
E-BAZAR COM BR LTDA		030.073.310/0014-1	267970/54/28/2022
E. B. JACINTO EPP	133795071		266837/54/28/2022
E. S. O DOS SANTOS DEPOSITO E COMERCIO DE MADEIRAS		247.132.870/0016-5	267885/54/28/2022
EDGAR RODRIGUES BRAGA 01135798290 - RODRIGUES COMERCIO		358.617.220/0011-5	267956/54/28/2022
EDINEIA MARIA SANTANA MONTANI SILVA		274.984.618-89	266951/54/28/2022
EDMILSON ALVES DE OLIVEIRA EIRELI ME	133779394		266836/54/28/2022
EDUARDO FREITAS DA COSTA		007.484.821-64	268001/54/28/2022
EDUARDO HENRIQUE		407.934.430/0010-0	267230/54/28/2022
EDVILSON DOS SANTOS ZIMIGNANI		703.530.211-56	267925/54/28/2022
ELAINE BOSCARDIN DA SILVA		430.026.238-14	267232/54/28/2022
ELIANE APARECIDA SANTANA MONTANI		772.632.271-34	266975/54/28/2022
ELIONALDO JOSE DA SILVA		059.000.094-24	267205/54/28/2022
Elisangela Montani da Silva		002.997.541-70	267067/54/28/2022
ELLIS MODAS CONFECÇÕES E CALÇADOS EIRELI-EPP	131818864		266628/54/28/2022
ELLO'S INDUSTRIA E COMERCIO DE ALIMENTOS LTDA ME	133435156		266443/54/28/2022
ELMIR LUIS KONZEN		889.678.590-15	267951/54/28/2022
ELTON IZAIAS DE MATOS ME	133587274		266538/54/28/2022
EMERSON FERNANDES DE OLIVEIRA LTDA	137854684		267399/54/28/2022
ENEAS PIRES	137912358		266631/54/28/2022
ENGEVAP ENGENHARIA E EQUIPAMENTOS LTDA		649.241.860/0015-8	267941/54/28/2022
ENSEADA REPRESENTAÇÃO COM. DE VESTUÁRIOS LTDA EPP	134632915		266472/54/28/2022
ETICA SERV ELETR P E LOC E EPP		150.410.300/0011-3	267870/54/28/2022
EXPRESSO RIO VERMELHO LTDA		076.554.070/0052-0	267975/54/28/2022
EXPRESSO RIO VERMELHO TRANSPORTES LTDA ME		076.554.070/0010-4	267930/54/28/2022
EXPRESSO TRANSPORTE TURISMO LTDA	137300514		267765/54/28/2022
FABIANA TEIXEIRA GIROTO		001.326.441-93	267053/54/28/2022
FARMA POPULAR MEDICAMENTO LTDA	138051666		267301/54/28/2022
FATIMA GRUNWALD LAILA GARCIA		021.038.958-35	266899/54/28/2022
FELIPE AUGUSTO DA SILVA		005.210.631-40	267012/54/28/2022
FELIPE DE MELLO FERREIRA		001.954.621-14	267079/54/28/2022
FEMINA PRESTADORA DE SERVIÇOS MÉDICO HOSPITALAR LTDA	131106287		267819/54/28/2022
FERNANDA FRANCIÉLE BARBIERI		010.866.621-21	266936/54/28/2022

FERNANDA NEVES SEABRA DE ALMEIDA		031.173.431-64	266968/54/28/2022
FERNANDA SILVA MARTINS		909.836.291-53	266911/54/28/2022
FERNANDO MARQUES DE CAMPOS		165.313.238-84	267006/54/28/2022
FERNANDO TOLEDO SANTOS DE MIRANDA		256.558.948-40	267066/54/28/2022
FIR LOGISTICA E TRANSPORTES RODOVIARIOS LTDA-ME		227.019.040/0018-7	267981/54/28/2022
FLAVIA CHRISTINA FLORENCIO DE MEDEIROS		011.096.064-51	267214/54/28/2022
FLAVIA GIRARDO BOTELHO BORGES		776.447.941-15	266922/54/28/2022
FLAVIO ALVIM		145.027.768-31	267967/54/28/2022
FLAVIO JERONIMO PEREIRA LEITE FIGUEIREDO		428.722.431-00	266974/54/28/2022
FLAVIO JOSE DE PAULA MARAVIESKI		608.681.551-87	267083/54/28/2022
FLAVIO SERGIO LINHARES		995.448.496-53	266967/54/28/2022
FLORESTAL IND E COM DE MADEIRAS LTDA	131805401		266428/54/28/2022
FLÁVIA APARECIDA DE LARA SERROU		019.369.701-71	266978/54/28/2022
FLÁVIA CUNHA CARVALHO DE ALMEIDA		008.405.551-05	266979/54/28/2022
FORTALEZA GAS DISTRIBUIDORA EIRELI	132686775		266436/54/28/2022
FORTALEZA GAS DISTRIBUIDORA EIRELI	132317907		266568/54/28/2022
FRANCIELE BATISTA DA SILVA		997.864.351-68	266989/54/28/2022
FRANCO CALCADOS LTDA		429.908.290/0012-9	267229/54/28/2022
FSS DISTRIBUIDORA E COMERCIO LTDA		456.694.340/0011-7	267234/54/28/2022
G.C. DE GOES ME	133616843		266448/54/28/2022
G2L LOGISTICA LTDA		290.812.650/0049-6	267154/54/28/2022
GABRIEL ARTUR AMORIM NOVELLI		001.640.131-05	266909/54/28/2022
GABRIELA LAYRDE FONSECA PINTO		063.224.211-66	266957/54/28/2022
GALEGO TRANSPORTES RODOVIÁRIOS LTDA - ME	133792463		266569/54/28/2022
GEFRIO MULTIMODAL EIRELI		305.304.470/0013-3	267982/54/28/2022
GENIVALDO PEREIRA DAMASIO	138300259		267988/54/28/2022
GESLAINE VIEIRA DE SOUZA		047.752.341-29	267076/54/28/2022
GETULIO JUNQUEIRA VIEGAS		173.948.481-91	267100/54/28/2022
GG MARCONI TRANSPORTES COLHEITA		306.981.540/0016-0	267222/54/28/2022
GHELLER TRANSPORTES LTDA - ME		109.430.390/0010-4	267153/54/28/2022
GILBERTO MOYSES CARVALHO		370.733.709-04	267075/54/28/2022
GILMAR SOARES DE OLIVEIRA		047.423.829-60	267255/54/28/2022
GISCARD BETANIN ME	136233848		266692/54/28/2022
GLAUCO FALCAO FRANCO		856.517.611-87	266923/54/28/2022
GLEIDSON FERREIRA DE GODOI		226.246.340/0015-8	267919/54/28/2022
GRACIELLE PATRICIA MONTEIRO DA SILVA		905.812.371-53	266983/54/28/2022
GRAMARCA PARTICIPACOES E SERVICOS LTDA	130923605		266697/54/28/2022
GREGA RUBIA BEE		015.390.240-08	267050/54/28/2022
GRUPAL AGROINDUSTRIAL S/A "FALIDA"	133208478		266439/54/28/2022
GUERBET PRODUTOS RADIOLOGICOS LTDA		421.804.060/0014-3	267855/54/28/2022
GUILHERME BORGES OLIVEIRA		545.389.801-10	266945/54/28/2022
GUILHERME FLEURY DE OLIVEIRA		162.563.098-04	266910/54/28/2022
GUILHERME SILVA DE OLIVEIRA		413.160.248-22	267216/54/28/2022
GUNTER WALDOW LTDA	134091205		266678/54/28/2022
GUSTAVO DE FARIA MOREIRA TEIXEIRA		953.782.781-04	266904/54/28/2022
HANDBOOK STORE CONFECOES LTDA.	137344007		267289/54/28/2022
HANDBOOK STORE CONFECOES LTDA.	138962383		267811/54/28/2022
HART ENXOVAIS LTDA ME	135705703		266725/54/28/2022
HELENA YUKIKO MIYASHITA FERRARI		522.699.301-34	266886/54/28/2022
HELIA MARA PIEROZAN		791.076.219-49	266988/54/28/2022
HELIOS COLETIVOS E CARGAS EIRELI - EM RECUPERACAO JUDICIAL	131437291		268013/54/28/2022
HENRIQUE CORTESE DE OLIVEIRA		036.880.811-45	266928/54/28/2022
HEULER S. DA CRUZ - ME	133790215		266415/54/28/2022
HOTEL E LANCHONETE VENTURA LTDA	132439182		266544/54/28/2022
I I NETO REPRESENTACOES		457.343.100/0017-8	267252/54/28/2022
IMPORTADOS - PRONTA ENTREGA GRIPP		112.250.526-45	267236/54/28/2022
INCON LIMPER		459.066.101-20	266880/54/28/2022
INES DE FATIMA GAIO HOFFMANN		545.025.601-97	267040/54/28/2022
IRIS FROHLICH KURTZ - ME	133155366		266578/54/28/2022
ISA CRISTINA DE FRANCA SILVA		039.224.611-23	267199/54/28/2022
ISADORA MELISSA MOHN MACIEL		938.346.591-34	267070/54/28/2022
ISMAR FIGUEIREDO		161.945.001-15	266866/54/28/2022
IVANILDE DIAS DE OLIVEIRA		460.702.061-34	266901/54/28/2022
IZABELA RENATA BANDECA BIAZZETTO		165.604.528-16	266947/54/28/2022
Jaciara Ferreira Matos		077.701.891-87	267077/54/28/2022
JAERT JUNIO BARBOSA COELHO		095.516.766-37	267217/54/28/2022
JAIRA DARLENE A TABORGA		934.924.131-53	266921/54/28/2022
JAIRO FERNANDO GOMES DA COSTA		498.171.593-53	267846/54/28/2022
JANAINA MORELLI		992.892.371-04	267028/54/28/2022
JANET ELIZABETH THOMAS		438.356.199-34	267026/54/28/2022
JAPE TRANSPORTES LTDA	138931933		267997/54/28/2022
JAQUELINE HABOSKI BORKOVSKI		043.811.581-30	267080/54/28/2022
JAYR DAGIOS		244.487.109-04	267068/54/28/2022
JEAN JUNIOR BENTO		764.510.892-49	267146/54/28/2022
JEAN RODRIGO MACIEL		396.407.778-03	267242/54/28/2022

JEANNE GABRIELY SANTOS CARVALHO		016.560.651-77	266948/54/28/2022
Jefferson Bather Araujo Moraes		889.875.821-91	266996/54/28/2022
Jessica de Araujo Ribeiro Giardini		099.994.156-95	266970/54/28/2022
JG DISTRIBUIDORA DE ALUMINIO E FERRAGENS SOCIEDADE UNIPESSOAL LTDA	137884435		266783/54/28/2022
JOANITA GLORIA BANDEIRA SILVA		204.903.051-72	266868/54/28/2022
JOAO EDISON SOUZA THAINES		138.174.260-20	267033/54/28/2022
JOAO CELESTINO DA MOTA		925.755.601-87	267064/54/28/2022
JOAO NAVARRO		356.235.001-53	266878/54/28/2022
JOAOZITO ARISTACIO DA SILVA		363.026.511-15	267830/54/28/2022
JOEL DOS SANTOS MOTA		268.458.058-81	267220/54/28/2022
JOEL DRESCH 91242479104	137774710		267187/54/28/2022
JOENVILE MAGALHAES BATISTA		690.812.631-53	267054/54/28/2022
JOHN DEERE BRASIL LTDA.		896.747.820/0104-9	267824/54/28/2022
JONAS GONCALVES DE LIMA		503.059.721-20	267023/54/28/2022
JORGE MARCOS GUND		025.340.449-58	267051/54/28/2022
JOSE CARLOS CAMPANHONI		223.407.779-68	266873/54/28/2022
JOSE CARLOS DUARTE DOS SANTOS		523.159.911-53	267934/54/28/2022
JOSE EDGARD DE QUEIROZ FERREIRA FILHO		018.837.128-15	266867/54/28/2022
JOSE L. SILVA ARAUJO EIRELI - ME	134459377		266850/54/28/2022
JOSE MARIA DA SILVA CAMPOS		032.761.001-85	267013/54/28/2022
JOSE MATEUS FREITAS MALOUF		026.111.661-45	266963/54/28/2022
JOSE MIGUEL FREITAS MALOUF		048.599.841-61	266959/54/28/2022
JOSELENE AROUCHA		612.692.773-75	267237/54/28/2022
JOSIANE GALHARDO KAGUEIAMA		905.863.101-00	266938/54/28/2022
JOSUE BETT	132338815		267937/54/28/2022
JOSÉ CARLOS MOREIRA DE SOUZA	134716736		267427/54/28/2022
JOSÉ DA SILVA BARREIRA - ME	134717660		266699/54/28/2022
JOSÉ FERREIRA RIMUALDO 06275902175		281.359.640/0016-6	267149/54/28/2022
JOYCE TRECENTI AMABILINI		316.508.578-10	266958/54/28/2022
JOÃO BATISTA DOS SANTOS		253.423.981-34	266976/54/28/2022
JOÃO VICTOR PERRUTT MONTANI		060.988.611-88	266965/54/28/2022
JULIANA CORTESE FERNANDES		001.853.331-09	266891/54/28/2022
JULIANA DEMARTINI		795.684.241-72	267009/54/28/2022
JULIANA SCHELSKI FALEIRO		056.206.281-59	267865/54/28/2022
JULIO CESAR TESCHIMA		485.423.509-87	267021/54/28/2022
KARRAMPER CAMPOS RODRIGUES PEREIRA		035.977.541-12	267965/54/28/2022
KATHIUCIA SILVA		066.283.139-05	267241/54/28/2022
Katia Cristine Arruda Mattos (katiacristinearrudamattos)		460.642.061-87	267063/54/28/2022
KEIDY KATTIUSCIA WIEDERKEHR GONCALVES		831.440.301-63	267045/54/28/2022
KEITIANE MICHELE KAEFER		842.062.331-87	267008/54/28/2022
KELLEN CRISTINA PAULO DO NASCIMENTO		010.006.301-29	267047/54/28/2022
KIREI COMERCIO DE COSMETICOS LTDA ME	134201914		266753/54/28/2022
KISMAGNO MENDES SANTOS		004.712.731-71	267906/54/28/2022
KLEBER SHUN YAMAMOTO		989.592.471-20	266903/54/28/2022
KM EXPRESSO TRANSPORTE DE CARGA EIRELI		296.051.230/0013-8	267238/54/28/2022
L PEREIRA IROLDI COMERCIO EPP	136053769		266682/54/28/2022
Laercio Faeda		206.484.649-20	266869/54/28/2022
LARRY JOSE FRANKEN		250.442.819-72	267061/54/28/2022
LAURINDO SCARPAZZA		207.843.841-34	266871/54/28/2022
LEANDRO COLCHOES MEDICINAIS LTDA ME	133346366		266441/54/28/2022
LEANDRO MEES DOS SANTOS		110.059.158-30	266890/54/28/2022
LEISSON NUNES DA COSTA EIRELI ME	135561337		267867/54/28/2022
LENO LUCIO STEFFENS		943.139.200-30	267245/54/28/2022
LETICIA CAMPOS MIQUELIN		031.269.811-94	267036/54/28/2022
LETICIA FERRAZ CARVALHO REIS		706.486.461-49	266916/54/28/2022
LEVINO JOSE SPERAFICO E OUTROS	132457520		267915/54/28/2022
LGL ENGENHARIA E SANEAMENTO LTDA-SPE	133569543		266533/54/28/2022
LH MASSONETO MOVEIS JUNCO		331.574.830/0019-1	267257/54/28/2022
LIDIA GENY SCREMIN MOREIRA		859.542.922-72	266955/54/28/2022
LIEDEM MIRANDA BARROS 01191304167	135601304		266710/54/28/2022
LIRA CRISTINA PERES MARQUES AMORIM		011.930.451-18	267096/54/28/2022
LIVIA CRISTINA NUNES PEREIRA		888.832.561-15	267000/54/28/2022
LOGITEX		102.485.370/0012-9	267254/54/28/2022
LOGMAM		110.695.470/0016-0	267189/54/28/2022
LOJINHAS BRAS-OMEGA SERVICOS COMPLEMENTARES LTDA		207.267.870/0018-0	267211/54/28/2022
LORIVAM MIGUEL RIGATTI		006.894.749-62	268003/54/28/2022
LOURDES FEERREIRA MARTINS E OUTROS		628.157.259-91	267845/54/28/2022
LS COMERCIO DE ENXOVAIS LTDA		166.121.650/0015-4	267859/54/28/2022
LUANA SOUSA PINTO		019.545.921-08	267086/54/28/2022
LUCIA HELENA PEDREIRA BUENO		281.194.441-91	266875/54/28/2022
LUCIANA NUNES DE CARVALHO		014.850.411-63	266973/54/28/2022
LUCIANI VIEIRA DE OLIVEIRA RODRIGUES		626.797.161-91	266895/54/28/2022
LUDAY DISTRIBUIDORA DE CUIAS E ERVAS LTDA ME	134709993		266698/54/28/2022
LUIS CARLOS PELLE		023.649.109-19	266982/54/28/2022
LUIS TEIXEIRA DOS SANTOS FILHO 88674584853		284.397.900/0012-5	267907/54/28/2022

LUIZ ANTONIO VITORIO SOARES		138.731.301-06	266929/54/28/2022
LUIZ FERNANDO LEMOS DOS SANTOS		284.908.601-06	266984/54/28/2022
LUZANILDA NUNES PEREIRA		014.362.621-35	266962/54/28/2022
LW COMPANY COM. ELETRO ELETRÔNICO LTDA		440.288.160/0010-7	267163/54/28/2022
M D DA COSTA MARQUES	133501779		266528/54/28/2022
M. PIOVEZAN CORDEIRO & CIA LTDA - ME	134656075		266649/54/28/2022
M.H. DALLAGNOLO MINIMERCADO RURAL		351.951.350/0013-4	267224/54/28/2022
M2 CAFE COMERCIO E SERVICO LTDA		081.449.450/0019-9	267879/54/28/2022
MACICLEIDE EUCLIDES DE ARAUJO PINTO ISAIAS		011.666.931-47	267922/54/28/2022
MACIEL DA CRUZ & CIA LTDA	133323510		266440/54/28/2022
MADECOL INDUSTRIA E COMERCIO DE MADEIRAS EIRELI EPP	137012187		266596/54/28/2022
MADEIREIRA MAGALHAES LTDA - EPP	132262517		266653/54/28/2022
MAGAZINE LAZZAROTTO LTDA ME	135248213		266727/54/28/2022
MAGMA BRAZILIAN BARBECUE LTDA		381.221.900/0019-2	268002/54/28/2022
MAGNO TORZECKI BACANI		010.835.151-36	267059/54/28/2022
MAICON FABRICIO MOTA BITTENCOURT		002.446.990-46	266961/54/28/2022
MALDEVAR DE OLIVEIRA CASTRO		202.458.159-53	267062/54/28/2022
MANOEL CARLOS MARQUES		055.884.078-73	267001/54/28/2022
MANOEL CAROS HERNANDES		079.384.110/0033-3	267905/54/28/2022
MANOEL JUNIOR SOUSA SANTOS		015.239.211-45	267101/54/28/2022
MARANGONI & MARANGONI TRANS.LTDA-ME		114.656.820/0012-4	267911/54/28/2022
MARCELO CARNEIRO		905.414.131-04	267159/54/28/2022
MARCELO FINAZZI CARDINAL		405.967.881-34	267072/54/28/2022
MARCELO MINETTO		145.980.828-28	266900/54/28/2022
MARCIO ANDREI BUSNELLO		815.926.391-00	267042/54/28/2022
MARCO ANTONIO POZZOBON		016.170.088-85	267065/54/28/2022
MARCOS FONSECA		138.101.718-59	267034/54/28/2022
MARCOS SERAFIM DA SILVA		630.559.101-68	266907/54/28/2022
MARI STELA DE LOURDES REDIVO		322.723.089-53	267826/54/28/2022
MARIA APARECIDA BASTOS MIRANDA		327.998.701-63	266991/54/28/2022
MARIA APARECIDA RODRIGUES DE SOUZA		947.741.371-20	266905/54/28/2022
maria cecilia schischoff garcia		437.468.881-15	266969/54/28/2022
MARIA CLARICINDA DOS SANTOS		240.852.861-53	266874/54/28/2022
MARIA DA CONCEICAO DE GOIS		568.213.361-72	267095/54/28/2022
MARIA DE FATIMA JACOMEL DENEGATE		551.124.981-53	266887/54/28/2022
MARIA DE LOURDES CALADELO		654.921.531-53	266935/54/28/2022
MARIA DE LOURDES DALPIAZ BROLLEZZI		411.448.131-15	266994/54/28/2022
MARIA ELENA BERNINI P. DA SILVA		495.605.819-53	266883/54/28/2022
MARIA EUNICE VIEIRA		359.770.191-49	267221/54/28/2022
MARIA HELENA DE CARVALHO		081.116.931-68	266898/54/28/2022
MARIA LOURDES DOS SANTOS		143.065.811-87	266893/54/28/2022
MARIA LUCIANA DE GOIS		568.738.081-72	267017/54/28/2022
MARIA LUCIRLEI FELIPIN		405.836.941-87	267078/54/28/2022
Maria Luiza Gonzaga		036.540.159-56	266953/54/28/2022
MARIA MADALENA DE MELO BIGATTAO		998.877.461-34	266986/54/28/2022
MARIA REGINA DE ALMEIDA REIS		021.659.191-00	266952/54/28/2022
MARIA SALOME DA SILVA PEREIRA		327.081.510/0019-5	267253/54/28/2022
MARIANA ALICE FONSECA PINTO		063.224.031-84	266956/54/28/2022
MARILENE FAVARIM TORRES		453.551.181-00	267087/54/28/2022
MARILENE MACHADO DA COSTA		914.014.451-87	266995/54/28/2022
MARILIA DE DAVID BARROS VIEIRA		011.536.941-40	266918/54/28/2022
MARILUCE JONICE O DO E SANTO		537.635.991-34	267022/54/28/2022
MARINA BOTELHO PINHEIRO		997.637.701-06	266998/54/28/2022
MARINETE DA CRUZ		523.133.361-15	267834/54/28/2022
MARINI AGROPECUARIA LTDA	139083553		267999/54/28/2022
MARIVETE CAMPANHONI		761.303.639-15	266889/54/28/2022
MARLENE BERTI MUFATTO		361.511.149-49	266879/54/28/2022
MARLY MARTINS ALVES DA SILVA		127.902.440/0010-2	268005/54/28/2022
Marta Regina da Silva Campos Pereira		027.773.938-18	266913/54/28/2022
MARTHA JOHANNA HAUG		061.698.641-68	266992/54/28/2022
MARYANE FRANCISCO DA SILVA		018.400.341-57	267081/54/28/2022
MATEUS BALTH JORDAO		057.310.001-23	266960/54/28/2022
MATEUS ZIEBELL MENDES		027.836.751-88	266943/54/28/2022
MAURICIO BALDIN MARTINS		467.148.129-49	266882/54/28/2022
MAURO SHOZO SHIRATSUCHI		530.664.728-68	267032/54/28/2022
MELISSA AIRES DE CARVALHO		024.154.019-43	266927/54/28/2022
MENDES DE LARA & BRAGA LTDA	131882473		266429/54/28/2022
MESQUITA MAGALHAES & CIA. LTDA	135923565		266526/54/28/2022
MESSIAS LUCAS DE LIMA		303.804.641-87	266993/54/28/2022
MICHELE CHINEIDER POLETI		007.044.429-30	266940/54/28/2022
MICHELLE TROMBINI SALIBA		003.794.221-23	266946/54/28/2022
MIGUEL FRANCISCO ELIZALDE		237.864.358-63	267959/54/28/2022
MINDO ELOVI BREUNIG		065.172.340-04	266865/54/28/2022
MINERACAO ARICA MIRIM LTDA ME	134175590		266461/54/28/2022
MJ COMERCIO DE RODAS E PNEUS LTDA ME	134103157		266732/54/28/2022

MOACYR LOPES JUNIOR		473.940.991-72	266864/54/28/2022
MORAES COMERCIO DE VEICULOS AUTOMOTORES EIRELI	133386554		266675/54/28/2022
MRM INVESTIMENTOS E PARTICIPACOES LTDA		347.202.490/0019-3	267987/54/28/2022
MT COMERCIO ATACADISTA DE CAMARAS DE AR LTDA - ME	131726293		266802/54/28/2022
MULTISAFRAS INTERMEDIACAO DE NEGOCIOS E TRANSPORTES LTDA		112.883.860/0010-3	267256/54/28/2022
N DE S LIMA LTDA	136932410		267656/54/28/2022
N F PADILHA ME	134603966		266718/54/28/2022
N. E. E. - REPRESENTACOES COMERCIAIS LTDA ME	134876644		266704/54/28/2022
NADIA PATRICIA OLIVEIRA TRINDADE		059.456.026-80	267031/54/28/2022
NAHUN FAUSTINO DE OLIVEIRA SILVA		239.362.742-15	267935/54/28/2022
NELSON MATIAS JUSTO		331.164.079-91	266877/54/28/2022
NEUSA DA SILVA GIMENES		779.797.881-68	267019/54/28/2022
NEUSA TEREZINHA FRANKEN		766.761.611-68	266912/54/28/2022
NEWTON MACHADO PIZZATTO		329.360.281-91	266876/54/28/2022
NILTON BATISTA DOS SANTOS		079.288.401-97	266932/54/28/2022
NORA & BARRETO TRANSPORTES E LOGISTICA LTDA ME		080.099.260/0015-0	267862/54/28/2022
NORMA MARIA IOMBRILLER RODRIGUES		056.233.458-08	267097/54/28/2022
NUNES E ARRUDA LTDA	131820761		266731/54/28/2022
NUTRAGYN INDÚSTRIA DE ALIMENTOS LTDA		151.004.060/0011-3	267961/54/28/2022
ODINEI KIRKHOFF DE OLIVEIRA		010.153.151-60	267056/54/28/2022
ODÁLIO TRANSPORTES LTDA. - ME	134064992		266606/54/28/2022
OFICINA DE ARTES OLIVEIRA LTDA	133447421		266825/54/28/2022
OLGA REGINA ROSSI ZITELLI		207.067.409-63	266870/54/28/2022
OLIVEIRA SOBRINHO E CLAUDINO DE OLIVEIRA LTDA EPP	133948170		266807/54/28/2022
OLIVIA PAULA SILVA		014.792.351-48	267007/54/28/2022
ORLE JORGE WANDSCHER CIA LTDA		129.352.530/0013-6	267857/54/28/2022
PABLO SCOPEL		045.019.309-85	267887/54/28/2022
PANIFICADORA E CONFEITARIA REI DO CROISSANT LTDA	137025742		266488/54/28/2022
PARANA DISTRIBUIDORA DE GAS LTDA - ME	134127757		266581/54/28/2022
PARIS VIDEO LTDA ME	133168824		266575/54/28/2022
PATRICK WILLIAM PAWLACK		033.202.651-56	267044/54/28/2022
PAULA DEL MORO		728.917.261-20	267027/54/28/2022
PAULA GEOVANA JOSETTI MANOSSO GASQUES		010.923.921-06	267025/54/28/2022
PAULA SAIDE B MESSEN M CASAGRANDE		285.966.068-23	266980/54/28/2022
PAULO ALEXANDRE DA SILVA RONDON - ME	134568354		266667/54/28/2022
PAULO HENRIQUE ANDRDADE DE MENDONCA TEXEIRA		400.569.818-21	267180/54/28/2022
PAULO INACIO PAIVA	133378268		267889/54/28/2022
PAULO SERGIO DONIZETE LUCIANETTE		588.201.679-72	266888/54/28/2022
PAVIART CONSTRUTORA E INCORPORADORA LTDA	135846234		266849/54/28/2022
PAVIXISTO IND. E COM. REP.PARA PAV. ASFALTICO LTDA	133357716		267271/54/28/2022
PCTELL INFORMÁTICA LTDA	133394301		266442/54/28/2022
PCTELL INFORMÁTICA LTDA	133394298		266634/54/28/2022
PEDRO HENRIQUE DA SILVA OLIVERIA		054.780.321-40	267029/54/28/2022
PEDRO MACHADO DE MENEZES NETO		012.385.211-00	267854/54/28/2022
PETERSON LUIZ SCHMIDT		851.187.371-68	267002/54/28/2022
POLIANA ALVES PEDROSA		028.625.521-94	266908/54/28/2022
POLINSKI CONSTRUTORA LTDA	136649939		267532/54/28/2022
PORTILHO LUZ OLIVEIRA & CIA LTDA	132052652		266605/54/28/2022
PRIMAGEL LOCACAO DE IMOVEIS LTDA	130410012		266420/54/28/2022
PRISCILA ANALU DA SILVA PREVIATO		384.256.518-67	266949/54/28/2022
PRISCILA BANIN		267.323.318-09	267239/54/28/2022
PRODUTOS SUINOS RABICO LTDA	138376980		267463/54/28/2022
QUEIROZ & QUEIROZ LTDA - ME	132949946		266573/54/28/2022
QUERENCIA REPRESENTACOES LTDA ME	130952117		266643/54/28/2022
R C FABRICACAO DE PRODUTOS ALIMENTICIOS EIRELI	138029083		267675/54/28/2022
R. D. B. FREDERICO - ME.	133860868		266841/54/28/2022
R.A.R. MARTINS		293.835.060/0010-9	267201/54/28/2022
RAAF CALCADOS LTDA		458.803.860/0010-1	267218/54/28/2022
RAFAEL SACHET		531.587.171-15	267046/54/28/2022
RAFAELA JACOMEL DENEGATE		009.897.301-07	266999/54/28/2022
RAMES IBRAHIM BADDAUHY		395.808.901-10	266892/54/28/2022
RAMOS ACESSÓRIOS E ARTIGOS REL.		069.004.930/0010-0	267227/54/28/2022
RANDOLFO ANTONIO PASSOS AMARAL		263.941.878-52	266919/54/28/2022
RAPHAEL DE CASTRO MOURAO		047.763.946-18	266939/54/28/2022
RAYSSA DUARTE MARQUES CABRAL		024.058.411-26	266926/54/28/2022
REGINA MENDES		902.228.737-87	267928/54/28/2022
REINALDO FERNANDES DE SOUZA	137602090		267978/54/28/2022
REMY ALBERTO ZYS		431.800.199-72	267069/54/28/2022
RENAN MENDES		132.729.807-41	267248/54/28/2022
RENATO CASARIN		206.315.881-91	267055/54/28/2022
RENATO MELO DE MORAES		009.918.101-04	266931/54/28/2022
RENOSA IND BRASILEIRA DE BEBIDAS S/A	131776355		267820/54/28/2022
RESTAURANTE CAIPIRAO PAIAGUAS LTDA - ME	133847489		266454/54/28/2022
RICARDO DE AZEVEDO WATZEL		812.059.531-91	267090/54/28/2022
RICARDO LUIZ DAL PRÁ		062.268.359-40	267243/54/28/2022

RIO VERMELHO IMP E EXP DE DIAMANTES LTDA	131215515		266793/54/28/2022
RIZEK TRANSPORTES LTDA ME	134515692		266625/54/28/2022
RM QUATRO REPRESENTAÇÕES COMERCIAIS LTDA- ME	134882032		266851/54/28/2022
ROBSON GRAF		020.469.101-09	266920/54/28/2022
RODONORTE PR TRANSPORTES DE CARGAS		444.558.180/0017-4	267197/54/28/2022
RODRIGO ALEXANDER NEO DE CARVALHO		872.478.871-68	266917/54/28/2022
RODRIGO APARECIDO MARQUIORETO		019.084.451-57	266915/54/28/2022
ROGERIO RIBEIRO ARIAS		195.118.878-07	267010/54/28/2022
RONDONOPOLIS II EMPREENDIMENTO IMOBILIARIO LTDA.	135823641		266861/54/28/2022
ronsy comercial de ferragens ltda		169.206.200/0018-9	267944/54/28/2022
RONÁ P. SOARES EIRELI ME	132090325		266737/54/28/2022
ROSANE MICHELIS SARAVY		771.970.701-04	267005/54/28/2022
ROSELI RODRIGUES NOVAIS		792.826.362-91	266971/54/28/2022
ROSICLER P. DE SOUZA	133605787		266639/54/28/2022
ROSIMEIRE DOMINGUES DOS REIS		831.592.901-15	266894/54/28/2022
ROSIMERI CANDIDO APARECIDO		339.705.498-25	267219/54/28/2022
RPM DIST. DE AUTOPECAS EIRELI - ME	134605497		266688/54/28/2022
RR COMERCIAL LTDA - -JACK PAIOLS-		262.730.320/0015-4	267977/54/28/2022
RTC LOGISTICA E TRANSPORTES EIRELI		092.473.870/0015-0	267152/54/28/2022
RUBENS DARIO DE MOURA		337.882.607-00	267071/54/28/2022
RV INFORMATICA LTDA	131982427		266431/54/28/2022
S A S M INDUSTRIA E COMERCIO DE VESTUARIO LTDA	132400707		267389/54/28/2022
S A S M INDUSTRIA E COMERCIO DE VESTUARIO LTDA	136836917		267477/54/28/2022
S A S M INDUSTRIA E COMERCIO DE VESTUARIO LTDA	131875370		267583/54/28/2022
S.B.M MORAES REPRESENTACOES COMERCIAIS - ME	135289351		266858/54/28/2022
SABRYNNA VITÓRIA		082.952.314-64	267233/54/28/2022
SAE TOWERS BRASIL TORRES DE TRANSMISSAO LTDA	135797764		267869/54/28/2022
SALWA ALI MAHFOUZ		513.405.341-34	266885/54/28/2022
SAMUEL DA SILVA SANTOS		771.983.951-04	267082/54/28/2022
SANAUTICA COMERCIO E IMPORTACAO LTDA - ME		721.512.690/0018-0	267976/54/28/2022
SANDRA LUCIA DE SOUZA OLIVEIRA		078.566.951-53	267038/54/28/2022
SANDRA REGINA DOS SANTOS		593.457.721-20	266902/54/28/2022
SANDRO NOBORU OZAKI		486.670.561-20	267035/54/28/2022
SANTA LUZIA INDÚSTRIA E COMÉRCIO DE JÓIAS LTDA		340.722.260/0011-0	267215/54/28/2022
SANTANA & BORGES LTDA-ME	135486483		266859/54/28/2022
SANTINI GOLD MINERACOES LTDA	138593337		266626/54/28/2022
SAR TRANSPORTE DE CARGA		136.311.450/0013-2	267943/54/28/2022
SARAH FRALDAS E CONFECÇÕES LTDA	133435393		266444/54/28/2022
SCANCENTRO COMERCIO DE PECAS PARA VEICULOS LTDA EPP	133258726		266750/54/28/2022
SEBASTIAO SERGIO BARIDOTI		427.787.271-91	266997/54/28/2022
SELMA VILELA BORGES GONCALVES		171.573.741-53	266897/54/28/2022
SELVERIANO GONZALES ARGUELLO	131424173		266577/54/28/2022
SENHORITA SERVIÇOS ESPECIALIZADOS LTDA		142.407.750/0014-9	267235/54/28/2022
SERGIO VISINTIN JUNIOR		889.351.751-53	267088/54/28/2022
SHARA LARISSA NASCIMENTO TOREZAN		033.799.671-73	267039/54/28/2022
SHOPPING DA ELETRONICA APARELHOS E COMPONENTES LTDA ME	131897845		266714/54/28/2022
SILVIO ALVES PEDROSA		050.723.131-74	266937/54/28/2022
SILVIO DA SILVA RODRIGUES LONAS E ESTOFADOS ME		295.497.720/0016-9	267170/54/28/2022
SILVIO SILVEIRA DA SILVA 53280784115 - ME	135877822		266720/54/28/2022
SIMONE OLIVEIRA MATOS ME	132077540		266690/54/28/2022
SIRLEI EUNICE DONNER RICHTER		214.654.600-04	266872/54/28/2022
SIRLEI OLIVEIRA RODRIGUES COMERCIO - ME	134719158		266681/54/28/2022
SIRLEY APARECIDA DE OLIVEIRA		559.521.781-20	267057/54/28/2022
SONIA MARTA ISSLER VAUCHER DE OLIVEIRA		805.313.771-72	267030/54/28/2022
SOYARA COLOGNESE SCHMITZ		695.350.001-87	267003/54/28/2022
SOYSA BRAGA EDERSAL		648.783.760-15	266964/54/28/2022
SUCIA VECULOS S/A		027.149.770/0010-4	267886/54/28/2022
SUZANA BETTINI		653.103.221-91	267004/54/28/2022
SYNAPCOM COMERCIO ELETRONICO LTDA		279.327.340/0059-9	267203/54/28/2022
T.B. CINTRA & CIA. LTDA - ME	134163680		266591/54/28/2022
TALISSA COSTA BRIANTE		007.173.171-70	267092/54/28/2022
TALITA BALTH JORDAO		047.277.051-92	266944/54/28/2022
TANIA CRISTINA CARVALHO LOPES DE FIGUEIREDO		769.074.901-10	267084/54/28/2022
TANIA CRISTINA CSEH MARQUES		014.995.921-40	267011/54/28/2022
TANIA MARIA DE MOURA		503.133.551-34	267089/54/28/2022
TANIA REGIOLLI DUARTE		007.497.431-90	267825/54/28/2022
TATIELLEN KARLA PORTO DE CASTRO		017.779.491-73	267020/54/28/2022
TAURUS CONSTRUÇÕES LTDA	135072212		266476/54/28/2022
TELMA CARNEIRO MARQUES ME	132988712		266618/54/28/2022
TERVALE TERRAPLANAGEM EIRELI		453.806.070/0018-2	267228/54/28/2022
THALITA FONSECA IZIDORO DE MORAES		045.125.016-81	267058/54/28/2022
THAYZ QUINTILHANO MOREIRA		031.862.631-40	266924/54/28/2022
THERMORON EMBAGENS E BRINDES LTDA	135891639		267508/54/28/2022
THIAGO FOLLMANN		059.020.649-45	267037/54/28/2022
TOPGEO COMERCIO, LOCAÇÃO E SERVIÇOS LTDA ME	133604195		266609/54/28/2022

TRANSLOG TRANSPORTES LTDA	139242562		267158/54/28/2022
TRANSP. CAPINOPOLIS LTDA		185.016.430/0018-4	267898/54/28/2022
TRANSPORTADORA J. R. LOGISTICA LTDA		130.434.790/0019-5	267866/54/28/2022
TRANSPORTADORA KIST LTDA	133477088		266651/54/28/2022
TRANSPORTES R. GERALDO E DALVA LTDA		095.623.460/0015-8	267844/54/28/2022
TRATO LOGISTICA S.A.		137.544.220/0010-2	268004/54/28/2022
TRD BY GABI		409.818.668-32	267250/54/28/2022
TRIANA CAMPANA MICHELIS LEAL		594.242.141-20	267048/54/28/2022
ULISSES COSTA DOURADO JUNIOR		316.451.431-04	266925/54/28/2022
ULLIANE MILESKI GUIROS		017.071.421-73	266933/54/28/2022
UNIAO COMERCIO DE FRUTAS EIRELI		337.188.860/0016-2	267182/54/28/2022
UNIQUE TRANSPORTE LTDA		135.245.880/0012-4	267858/54/28/2022
USINA PANTANAL DE ACUCAR E ALCOOL LTDA - EM RECUPERACAO JUDICIAL	131535862		267209/54/28/2022
VALDECIR DE LIMA COSTA		616.851.439-20	267043/54/28/2022
VALDENICE CANDIDA DA SILVA		303.639.261-00	266914/54/28/2022
VALDENICE DE SOUZA FARIAS		982.648.181-53	267093/54/28/2022
VALDOMIRO RODRIGUES DA SILVA FILHO		026.943.310/0010-2	267932/54/28/2022
VALMIR DE JESUS BORGES		001.549.041-63	267955/54/28/2022
VALMIR DO NASCIMENTO SA		529.138.481-68	267060/54/28/2022
VALTENCIR REIS PEREIRA		429.522.201-15	266906/54/28/2022
VALTER ANTONIO FERNANDES & CIA LTDA	130960420		266602/54/28/2022
VANDERLUBIA DA SILVA PRADO		502.475.811-00	266896/54/28/2022
VANESSA DOS SANTOS OLIVEIRA		061.410.811-00	266966/54/28/2022
VANIA LUCIA PEREIRA DA SILVA		011.191.771-97	266942/54/28/2022
VANIA LUCIA SCHWERZ LAURINDO		790.367.671-72	267041/54/28/2022
Vasques Transporte e Logística Eireli		335.615.500/0013-9	267155/54/28/2022
VAULEIDE SALES DE MENEZES		227.026.442-87	267094/54/28/2022
VCS IMPLEMENTOS E VEICULOS LTDA		384.281.190/0013-2	267964/54/28/2022
VERA LUCIA DUARTE MARQUES		044.330.764-49	267091/54/28/2022
VERA LUCIA FONTES		171.656.101-97	267098/54/28/2022
VERA LUCIA LOPES DA MOTTA DOS SANTOS		199.735.431-49	267052/54/28/2022
VIA NORTE EXPRESS TRANSPORTES RODOVIARIOS LTDA	131521764		266686/54/28/2022
VISAR TRANSPORTES LTDA ME		024.861.470/0016-9	267837/54/28/2022
VITOR HUGO HILGEMBERG		096.771.399-40	267225/54/28/2022
VIVIANI ALVES DA CUNHA		006.133.179-12	266985/54/28/2022
VIVIANNY FERREIRA DE SOUZA		804.138.381-53	266941/54/28/2022
W. D. ROCHA ME	135392721		266585/54/28/2022
WAGNER TEIXEIRA SOARES ME	136234615		266734/54/28/2022
WALMIRO GHEDIN		146.235.959-00	267099/54/28/2022
WASHINGTON H. A. CAMARA - ME	133287343		266540/54/28/2022
WELITON CESAR VIEIRA DA SILVA		496.593.751-15	266884/54/28/2022
WENDSON CASTRO ALVES DA CUNHA		691.773.681-34	267185/54/28/2022
WILSON DE OLIVEIRA DANTAS REPRESENTAÇÕES - ME	133492389		266531/54/28/2022
WM SUPERMERCADO PRIMAVERA EIRELI	133668797		266636/54/28/2022
WOMMER COMERCIO DE VARIEDADES LTDA	137434359		266361/54/28/2022
WOMMER COMERCIO DE VARIEDADES LTDA	137733020		266408/54/28/2022
WOMMER COMERCIO DE VARIEDADES LTDA	137751486		266782/54/28/2022
WOMMER COMERCIO DE VARIEDADES LTDA	138068771		266785/54/28/2022
WOMMER COMERCIO DE VARIEDADES LTDA	138201030		266787/54/28/2022
WOMMER COMERCIO DE VARIEDADES LTDA	137434367		267502/54/28/2022
WOMMER COMERCIO DE VARIEDADES LTDA	137596766		267658/54/28/2022
WOMMER COMERCIO DE VARIEDADES LTDA	137524692		267772/54/28/2022
WOMMER COMERCIO DE VARIEDADES LTDA	137702159		267776/54/28/2022
WOMMER COMERCIO DE VARIEDADES LTDA	137733011		267777/54/28/2022
WORLD FOREST IND COM E EXPORTACAO DE MADEIRAS EIRELI	136878482		266486/54/28/2022
XLA COMERCIO & SERVIÇOS LTDA		425.072.570/0018-4	267246/54/28/2022
YANAINNA VILELA DE MORAES FREITAS		053.666.041-76	266950/54/28/2022
YUKIO TOMINAGA		172.008.247-20	267249/54/28/2022
ZILMAR VIEIRA DA COSTA		170.730.651-68	267016/54/28/2022
ZOCAR RIO CAMINHOES LTDA		030.967.380/0043-5	267181/54/28/2022
ZOCAR RIO CAMINHOES LTDA		030.967.380/0027-3	267882/54/28/2022

COORDENADORIA DE MONITORAMENTO ELETRÔNICO - CMTE

INTIMAÇÃO

Por meio deste Edital, fica(m) notificado(s) o(s) contribuinte(s) abaixo a tomar(em) conhecimento de pendência(s) junto à SEFAZ/MT, em www.sefaz.mt.gov.br.

No caso de contribuintes inscritos: Menu "Acesso Restrito", destinado ao "Contribuinte" ou "Contabilista", na opção "Sistema de Notificação Eletrônica" > "Pesquisar Notificação por Número" > informar o número da notificação. No caso de pessoa física ou jurídica não inscrita: no Menu "Serviços", na opção "Intimação/Notificação" > clicar no "Link do serviço" > informar: 1) o número da Notificação; 2) tipo de pessoa; 3) o número do CPF/CNPJ do Contribuinte; 4) o código verificador da notificação e 5) código da imagem. Para solicitação do código verificador da notificação: acessar o portal www.sefaz.mt.gov.br > SEFAZ PARA VOCÊ > Atendimento ao Cidadão > Notificações > Serviços de notificações e no campo "Descrição" do ticket, deverá especificar CPF ou CNPJ do solicitante do código verificador e o número da notificação publicada em diário oficial.

Contribuinte	Inscrição Estadual	Número Documento	Nº da Notificação
DISTRIBUIDORA E COMERCIAL RERTHER DO BRASIL LTDA - EPP	135717353		277712/1825/11/2022

**Secretaria de Estado de Fazenda
Secretaria Adjunta de Administração Fazendária
Superintendência de Patrimônio e Serviços
Coordenadoria de Mercadorias Apreendidas**

EDITAL DE CITAÇÃO Nº 004/2022

Ficam científicas a regularizar o débito tributário, ainda pendente, referente ao TAD - Termo de Apreensão e Depósito - abaixo relacionado e consequente retirada da mercadoria do depósito onde se encontra. As mercadorias, bens, produtos ou objetos apreendidos serão considerados legalmente abandonados decorrido o prazo de 90 (noventa) dias contadas da data de lavratura do TAD.

Salientamos que decorrido este prazo, a mercadoria, bem ou produto alvo da autuação tributária terá sua destinação conforme determina o Art. 47-K da Lei 7.098/98 c/c Art. 18 da Portaria SEFAZ nº070/2007 (Doação, Incorporação ao Patrimônio Público, Leilão e etc...). Para maiores informações entrar em contato com a CMAP - Coordenadoria de Mercadorias Apreendidas, pelo telefone (65) 3667-0562 / WhatsApp (65) 9.9606-3748.

SUJEITO PASSIVO	Nº TAD	DATA TAD	VALOR* (R\$)
ALEX PATRICK A S S COMÉRCIO VAREJISTA DE CONFECÇÕES EIRELI	11508213	10/10/2021	R\$ 852,21
ANA PAULA GOMES FERREIRA	11567101	28/06/2022	R\$ 2.198,66
ANDERSON GENTIL GALLETI	11562161	07/06/2022	R\$ 1.340,00
BLB LOJA	11531211	24/01/2022	R\$ 1.118,60
CARLOS DANIEL CARDOSO BARBOSA	11551181	22/04/2022	R\$ 2.612,00
CLEODEMAR FERANDIN	11533479	04/02/2022	R\$ 2.843,50
COMÉRCIO DE JOÍAS	11550806	20/04/2022	R\$ 1.126,12
CRISTIANE ISABELA DE CARVALHO	11527755	06/01/2022	R\$ 998,23
DANIEL ALEXANDRE ALVES DE MELO	11534419	08/02/2022	R\$ 1.184,40
EVANDRO SOARES DA COSTA	11561913	06/06/2022	R\$ 29.601,54
GUILHERME SILVA DE OLIVEIRA	11551817	25/04/2022	R\$ 1.221,53
GUILHERME SILVA DE OLIVEIRA	11553119	29/04/2022	R\$ 2.605,68
JADH LOUISE RAMOS PINTO	11540256	07/03/2022	R\$ 2.475,00
JANE CRISTIANE GOMES DA SILVA	11527517	05/01/2022	R\$ 888,30
JARBSON CARMO ANDRADE	11535155	11/02/2022	R\$ 1.710,00
JEHAN CARLOS MIRANDA DE SOUZA	11566330	25/06/2022	R\$ 4.817,50
JOAO BATISTA CARDOSO ITABERAI ME	11571084	14/07/2022	R\$ 10.314,15
JOAO BATISTA CARDOSO ITABERAI ME	11571332	15/07/2022	R\$ 3.677,75
JOAO BATISTA CARDOSO ITABERAI ME	11571346	15/07/2022	R\$ 6.850,25
KARRAMPER CAMPOS RODRIGUES PEREIRA	11553908	03/05/2022	R\$ 977,60
LEANDRO COMAR PALMIERI	11527633	06/01/2022	R\$ 902,40
LEONARDO TADEU D. NOGUEIRA	11531917	27/01/2022	R\$ 1.691,53
LEONEA DAIANE NAVROSKI	11540254	07/03/2022	R\$ 2.281,00
MARCIA FERREIRA DA SILVA	11530559	20/01/2022	R\$ 3.391,02
MARCUS RODRIGUES COSTA LIMOEIRO	11559110	26/05/2022	R\$ 997,10
MARKINHO TSS	11546659	01/04/2022	R\$ 1.738,53
P DE L PADILHA ME	11319588	16/10/2017	R\$ 991,70
R LUCIANO INTERMEDIÇÃO DE NEGÓCIOS LTDA	11545437	28/03/2022	R\$ 2.960,98
ROSÂNGELA BRAZ DE SOUZA	11547437	05/04/2022	R\$ 3.308,80
SYNAPCOM COMÉRCIO ELETRÔNICO LTDA	11572210	19/07/2022	R\$ 1.109,10
TLR COMERCIO DE AUDIO E VIDEO LTDA	11538071	25/02/2022	R\$ 1.151,50
VALERIA BARROS DE SOUZA SILVA	11566441	26/06/2022	R\$ 46.566,14
VANDERLEI OLIVEIRA LIMA	11547209	04/04/2022	R\$ 1.268,53
VICTORIA MARQUES PASSOS	11528037	07/01/2022	R\$ 890,65

(*) Valores não atualizados.

Para emissão do DAR-1 de quitação do TAD, com valor atualizado, acesse o endereço eletrônico: <https://www.sefaz.mt.gov.br/arrecadacao/darlivre/menudarlivre>. Ao acessar o link, após sua identificação informe o mês atual como "referência", e para "especificação de receita" utilize o cód. 1716.

Para débitos já inscritos em Dívida Ativa, contatar a PGE - Procuradoria Geral do Estado:

<http://www.pge.mt.gov.br/>

Telefone: (65) 3613-5900

Cuiabá - MT, 10 de outubro de 2022.

Eriwell Junior

Coordenadoria de Mercadorias Apreendidas
CMAP/SUPS/SAAF/SEFAZ-MT

PORTARIA Nº 028/2022/PA/COFAZ/SEFAZ

A CORREGEDORA FAZENDÁRIA DA SECRETARIA DE ESTADO DE FAZENDA no uso de suas atribuições legais, em conformidade com o art. 17, Incisos VIII e XIX, do Regimento Interno da Secretaria de Estado de Fazenda, aprovado pelo Decreto nº1.488, de 22/09/2022, publicado no D.O.E em 23/09/2022.

Considerando o disposto na Lei Estadual nº 7.692, de 1º de julho de 2002, que regula o Processo Administrativo no âmbito da Administração Pública Estadual.

Considerando o que consta do processo SEFAZ-PRO-2022/07796, encaminhado a esta Corregedoria Fazendária, pela Unidade Executiva Fazendária conforme Despacho nº 12366/2022/UEFA/SEFAZ, que trata do pagamento por indenização à Empresa Mato-grossense de Tecnologia da Informação -MTI, pela prestação de serviços especializados em tecnologia da informação -Sistema FIPLAN, sem a devida cobertura contratual, referente ao período de julho e agosto de 2022.

RESOLVE:

Art. 1º Constituir Comissão de Processo Administrativo, formada pelos servidores abaixo relacionados para, sob a presidência do primeiro, procederem à verificação de eventual ocorrência passível de responsabilização disciplinar de servidor fazendário, pela suposta irregularidade contratual:

I - José Esperidião da Costa Marques Filho - Fiscal de Tributos Estaduais
II - Greice Caroline Guerro Vaz - Analista Administrativo;
III - Deomar Ribeiro Campos - Técnico Administrativo.

Art. 2º Determinar que a Comissão, assim constituída, inicie suas atividades a partir da publicação desta Portaria no Diário Oficial do Estado, devendo concluir seus trabalhos no prazo de 30 (trinta) dias, apresentando ao final, relatório circunstanciado.

Art. 3º Esta Portaria entra em vigor na data de sua publicação.

REGISTRADA - PUBLICADA - CUMPRASE.

Corregedoria Fazendária, em Cuiabá-MT, 10 de Outubro de 2022.

LYDIA ROSA XAVIER BOMFIM
Corregedora Fazendária

PORTARIA Nº 197/GSF-SEFAZ/2022

Dispõe sobre a delegação de poderes para o recebimento de intimações e notificações que devam ser realizadas na pessoa do Secretário de Estado de Fazenda, revoga a Portaria n.º 077/GSF-SEFAZ/2022 e dá outras providências.

O SECRETÁRIO DE ESTADO DE FAZENDA, no uso de suas atribuições que confere o artigo 71 da Constituição Estadual e,

CONSIDERANDO a necessidade de garantir maior eficiência e celeridade no recebimento de ordens judiciais no âmbito da Secretaria de Estado de Fazenda;

CONSIDERANDO a necessidade de assegurar o funcionamento ininterrupto do órgão e o fluxo constante de decisões pertinentes ao âmbito das respectivas atribuições;

R E S O L V E:

Art. 1º Delegar aos servidores listados neste artigo os seguintes poderes:

- I - receber intimações e notificações oriundas de ações judiciais que devam ser realizadas na pessoa do Secretário de Estado de Fazenda;
- II - encaminhar à Procuradoria Geral do Estado informações prestadas pela Secretaria de Estado de Fazenda e destinadas a subsidiar a defesa nas ações em que o Estado de Mato Grosso seja parte;

III - encaminhar Ofícios a órgãos públicos, da administração direta e indireta, em atendimento a requisições realizadas à Secretaria de Estado de Fazenda;

IV - encaminhar ao Poder Judiciário Ofícios contendo informações prestadas pela Secretaria de Estado de Fazenda e informações referentes ao atendimento de decisões judiciais proferidas, ainda que o Estado não seja parte.

§1º Os poderes mencionados no *caput* ficam delegados à servidora Renata Fernandes Lima, matrícula nº 101171, Analista Administrativo, à servidora Luiza Tenório Machado de Alencar, matrícula nº 49710961, Assessora de Procurador, à servidora Carolina Oliveira Rigoti, matrícula nº 61209351, Assessora Técnica, ao servidor Danilo de Jesus Barbosa, matrícula 23245761, Assessor Técnico e à servidora Solimar Lujes da Silva, matrícula nº 291089, Assessora Técnica.

§2º Em caso de ausência dos servidores indicados no parágrafo anterior,

ficam delegados os poderes à servidora Erlaine Rodrigues Silva, matrícula nº 96708, Chefe de Gabinete da Secretaria de Estado de Fazenda.

Art. 2º Ficam revogadas as disposições em contrário, em especial a Portaria nº 077/GSF-SEFAZ/2022.

Art. 3º Esta portaria entra em vigor na data de sua publicação.

C U M P R A - S E.

Gabinete do Secretário de Estado de Fazenda, em Cuiabá/MT, 10 de outubro de 2022.

FÁBIO FERNANDES PIMENTA
Secretário de Estado de Fazenda
(Assinado via Sigadoc)

PORTARIA Nº 131/2022/SAAF-SEFAZ

A SECRETÁRIA ADJUNTA DE ADMINISTRAÇÃO FAZENDÁRIA, no exercício das atribuições que lhe são conferidas pelo inciso IV, do artigo 126, do Regimento Interno da **Secretaria de Estado de Fazenda - SEFAZ**, aprovado pelo Decreto nº 1.488 de 22 de setembro de 2022 e no artigo 67 da Lei 8666/93;

RESOLVE:

Art. 1º. Designar servidores para atuarem como fiscais e seu respectivo substituto para acompanhar, fiscalizar e avaliar a execução do Termo de Contrato abaixo relacionado:

Processo	Termo de Contrato	Contratado	Objeto	Servidores Designados
SEFAZ-PRO-2022/04781	Nº.038/2022/SAAF/SEFAZ-MT	V O L T I E N G E N H A R I A L T D A	O objeto do presente instrumento refere-se à contratação decorrente do Edital de Credenciamento nº 001/2022/SEPLAG/SINFRA, para CREDENCIAMENTO de empresas para prestação de serviços técnicos especializados de engenharia e, ou arquitetura para realizar sob demanda, elaboração de projetos arquitetônico, projetos de prevenção, detecção e combate a incêndio, projeto hidrossanitário, projeto elétrico, projeto de rede lógica, projeto estrutural, projeto de ar condicionado tipo central, projeto de paisagismo, projeto de acessibilidade e seus correlatos, com base nas edificações existentes, nas demanda de energia e distribuição de água e esgoto, bem como elaboração dos projetos executivos, orçamentos e outros documentos indispensáveis para balizar a execução de reformas e intervenções legais nas unidades dos Órgãos, Entidades do Poder Executivo do Estado de Mato Grosso, conforme condições e exigências estabelecidas no Edital de Credenciamento, Termo de Referência e seus anexos.	Fiscal: Vanilza da Cruz Santos Matrícula: 257282 CPF: 934.290.371-15 Substituto: Rodolfo Sales de Oliveira Cabral Matrícula: 204920 CPF: 711.323.681-20

Art. 2º. Os atos dos Fiscais e Substitutos no âmbito desta Secretaria obedecem ao artigo 67 da Lei 8666/93 e a Instrução Normativa 001/2022/SAAF/SEFAZ.

Art. 3º. Esta portaria entra em vigor na data de sua publicação.

PUBLICADA. CUMPRADA-SE.

Gabinete da Secretária Adjunta de Administração Fazendária, Cuiabá/MT, 07 de outubro de 2022.

RADIANA KÁSSIA E SILVA CLEMENTE
Secretária Adjunta de Administração Fazendária
(Assinado via Sigadoc)

SEMA

SECRETARIA DE ESTADO DE MEIO AMBIENTE

EXTRATO DE TERMO DE RECEBIMENTO
Proc. SEMA-PRO-2022/15565.02

COMPROMISSÁRIO: CONSTRUTORA SARAIVA DE REZENDE LTDA, pessoa jurídica de direito privado, inscrito no CNPJ nº 02.100.999/0001-76, com sede na Rua Dom Pedro II, n. 1806, bairro centro, residente no município Cascavel/PR - CEP n. 85.812-1211.

COMPROMITENTE: MAUREN LAZZARETTI, brasileira, casada, portadora da Cédula de Identidade nº. 1031778-3 e do CPF nº. 867.141.041-20, com endereço no Centro Político Administrativo, Palácio Paiaguás, CEP: 78.050-970, Cuiabá/MT.

OBJETOS:

• 10 (dez) - Fornecimento e instalação de 10 estações de trabalho - (Nota

fiscal nº 000047088);

• Serviços de instalação de lógica e elétrica para ampliação das baias de trabalho na área do Cadastro Ambiental Rural - (Nota fiscal nº 94);

Os bens e serviços descritos estão sendo recebidos em sua totalidade pelas Gerencias de Patrimônio Imobiliário e Mobiliário em cumprimento a Cláusula Quarta - cuja especificação consta na mesma Cláusula referente aos Itens 01, 02, 03 e 04 do processo administrativo nº.SEMA-PRO-2022/15565.02 - Referente ao Termo de Ajustamento celebrado entre a Procuradoria-Geral do Estado PGE e a SEMA.

ASSINADO: Em Cuiabá - MT, 04 de outubro de 2022.

ASSINAM: Mauren Lazzaretti - Secretária de Estado de Meio Ambiente;

EXTRATO DE TERMO DE RECEBIMENTO
PROCESSO SEMA-PRO-2022/13466

COMPROMISSÁRIO: Caeté Empreendimentos Energeticos LTDA, situada no Município de Cuiabá/MT, representada por Carlos Augusto da Costa Marques, inscrito CPF nº 856.388.201-59, brasileiro, casado, empresário, residente e domiciliado na Rua Des. José de Mesquita nº 255, apto 2004, Ed. Sunset Boulevard, Bairro Araes, Cuiabá-MT.

COMPROMITENTE: MAUREN LAZZARETTI, brasileira, casada, portadora da Cédula de Identidade nº. 1031778-3 e do CPF nº. 867.141.041-20, com endereço no Centro Político Administrativo, Palácio Paiaguás, CEP: 78.050-970, Cuiabá/MT.

OBJETO:

EX01- Novo Fiat Toro Volcano Turbo, 05 passageiros, 004 cilindros - 0km, Fab 2022, Mod-2022, lotação ou tonelage: PBT 2.9000KG, CMT 3.300KG. Cor Branca Ambiente Ver-Couro preto - Nota Fiscal 1580628.

O bem descrito foi entregue em cumprimento do **Termo de Ajustamento de Conduta SIMP** nº 000082-096/2013, (fls 07/17) e PA de acompanhamento do TAC 000571-097/2021 (fl 155).

O bem descrito foi recebido pela Gerência de Transporte, em cumprimento a Cláusula Terceira 3.1, EX01- Novo Fiat Toro Volcano Turbo, 05 passageiros, 004 cilindros - 0km, Fab 2022, Mod-2022, lotação ou tonelage: PBT 2.9000KG, CMT 3.300KG. Cor Branca Ambiente Ver-Couro preto, NF 1580624), conforme especificação, (PA de acompanhamento do TAC 000571-097/2021 - fl 155), do processo SIGADOC nº SEMA-PRO-2022/13466 - aos autos celebrado no Procedimento Administrativo 332189/2021 entre o Ministério Público e a SEMA.

ASSINADO: Em Cuiabá - MT, 04 de outubro de 2022.

ASSINAM: Mauren Lazzaretti Secretária de Estado de Meio Ambiente.

A Secretaria de Estado de Meio Ambiente - SEMA-MT, torna público que **concedeu Autorização de Perfuração de Poços Tubulares para captação de água subterrânea com a finalidade de uso em áreas irrigadas a partir de 30 ha**, para o seguinte usuário:

Autorização nº 531/2022: JOSÉ ALBERTO FAVARETTO, CPF nº 509.595.229-72, Processo nº 1847/2022. Os poços tubulares serão construídos na Fazenda Santa Lúcia, zona rural, município de **Nova Ubiratã/MT**. O uso da água será para fins de **irrigação**. Coordenadas Geográficas SIRGAS 2000: **Poço DF 04** - Lat. 12°56'36,02" S e Long. 55°06'24,73" W; **Poço Observação DF 04** - Lat. 12°56'37,07" S e Long. 55°06'25,48"W. A Profundidade pretendida dos poços é de 150 metros. A empresa perfuradora será a MT Poços Artesianos LTDA, devidamente credenciada na SEMA, e a perfuração deverá ser acompanhada pelos Geólogos Sr. André Leonardo da Nóbrega, CREA 1219740179, conforme ART 1220220046546, e o Sr. Sebastião Vinícius Neves Silva, CREA 1218640979, conforme ART 1220220104580. A perfuração do poço de observação deverá seguir as normas técnicas da ABNT e apresentar a evolução do rebatimento do nível dinâmico (ND) em resposta ao bombeamento do poço principal. Caso ocorram mudanças de aspectos construtivos e/ou no cronograma de atividades, o usuário deverá notificar a SEMA antes da vistoria ou no ato da mesma. Os ensaios de bombeamento poderão ser acompanhados por um analista ambiental da SEMA. Essa autorização até **10 de abril de 2023**, e não permite o uso da água subterrânea, apenas a construção do poço tubular. Para utilização da água o empreendedor deverá solicitar a SEMA a outorga de direito de uso.

A Secretaria de Estado de Meio Ambiente - SEMA torna público que **concedeu Autorização de Perfuração de Poço Tubular** para os seguintes usuários:

Autorização nº 529/2022 (Siga Hídrico): COOPERATIVA AGROPECUÁRIA TERRA VIVA - COOAVIL, CNPJ: 04.250.037/0004-71. Processo nº: 2185/2022. O poço tubular será construído no município de **Sorriso/MT**. O uso da água será para fins: **outros usos**. Coordenadas Geográficas DATUM SIRGAS 2000: **PT 01** - - Lat. 12°58'16,60"S e Long. e 55°26'8,20"W. A profundidade pretendida do poço é de 40 metros com diâmetro de revestimento 4". A empresa perfuradora será a IMT Com. Tecnologia em Poços Art. EIRELI ME, e a geóloga responsável pela elaboração do projeto, perfuração do poço e acompanhamento da construção, será a Sra. Ana Paula Batista de Araújo, CREA 1212158580. Essa autorização vigorará até **10 de abril de 2023**, e refere-se apenas a construção o poço tubular.

Autorização nº 530/2022 (Siga Hídrico): JOÃO BIAZON BASSO, CPF: 109.920.901-30. Processo nº: 2004/2022. O poço tubular será construído no município de **Tabaporá/MT**. O uso da água será para fins: **outros usos**. Coordenadas Geográficas DATUM SIRGAS 2000: **PT 01** - Lat. 11°29'27,94"S e Long. e 56°0'1,10"W. A profundidade pretendida do poço é de 60 metros com diâmetro de revestimento 6". A empresa perfuradora será Perfuração de Poços Artesianos LTDA, e o geólogo responsável pela elaboração do projeto, perfuração do poço e acompanhamento da construção, será a Sr. Marcos Anderson de Paula Nunes Machado, CREA 1212382838. Essa autorização vigorará até **10 de abril de 2023**, e refere-se apenas a construção o poço tubular.

Autorização nº 532/2022 (Siga Hídrico): PAULO CESAR DE OLIVEIRA, CPF: 424.156.679-00. Processo nº: 2020/2022. O poço tubular será construído no município de **Poconé/MT**. O uso da água será para fins: **dessedentação animal**. Coordenadas Geográficas DATUM SIRGAS 2000: **PT 01** - Lat. 16°20'8,00"S e Long. e 56°45'52,00"W. A profundidade pretendida do poço é de 100 metros com diâmetro de revestimento 6". A empresa perfuradora será Água Boa Poços, e a geóloga responsável pela elaboração do projeto, perfuração do poço e acompanhamento da construção, será a Sra. Débora Perozzo, CREA 1201163730. Essa autorização vigorará até **10 de abril de 2023**, e refere-se apenas a construção o poço tubular.

A Secretaria de Estado de Meio Ambiente - SEMA torna pública a **Concessão**, através do **Cadastro de Captação Insignificante de Água Subterrânea** para os seguintes usuários:

MOISÉS OLIVEIRA DO CARMO, CPF: 487.141.001-34, Processo nº 337338/2020, Município: **Cuiabá/MT**, Coordenadas Geográficas DATUM SIRGAS 2000 do ponto de captação **PT 01**: Lat. 15°32'21,2"S e Long. 56°05'43,8"W; Vazão máxima de bombeamento **2,88 m³/h** por um período de **0,7372 h/dia** de bombeamento, perfazendo uma vazão máxima de utilização de **2,123 m³/dia**, durante **7 dias/semana**; Finalidade de uso: **07/10/2027**. Província Hidrogeológica Grupo Cuiabá, UPG P-4. Validade do cadastro: **07/10/2032 (Resolução CEHIDRO nº 117 de 12 de setembro de 2019)**. Fica o usuário responsável pelo atendimento ao disposto no art. 45 §2º da Lei Nacional de Saneamento Básico - Lei nº 11.445/2007 e pelo art. 7º § 1º do- Decreto nº 7.217/2010. **Conforme decisão concedendo a pretensão de tutela provisória de urgência à Associação Brasileira de Águas Subterrâneas - ABAS, Associação das Empresas do Distrito Industrial de Cuiabá - AEDIC, Sindicato das Indústrias da Construção do Estado de Mato Grosso - SINDUSCON/MT e o Sindicato Intermunicipal das Indústrias Metalúrgicas, Mecânica de Manutenção Industrial e de Material Elétrico do Estado de Mato Grosso, proferida nos autos sob. n. 3599-82.2018.811.0082 (Código 50152), Vara Especializada do Meio Ambiente e conforme Parecer nº 47/SUBPGMA/PGE/2021).**

OTMAR BASTIAN, CPF: 766.414.149-49, Processo nº 1358/2022, Município: **Cláudia/MT**, Coordenadas Geográficas DATUM SIRGAS 2000 do ponto de captação **PT 01**: Lat. 11°28'37,53"S e Long. 54°51'03,69"W; Vazão máxima de bombeamento **4,55 m³/h** por um período de **2 h/dia** de bombeamento, perfazendo uma vazão máxima de utilização de **9,0996 m³/dia**, durante **7 dias/semana**; Finalidade de uso: **dessedentação animal**. Província Hidrogeológica Coberturas Indiferenciadas, UPG A-6. Validade do cadastro: **06/10/2032**. Fica o usuário responsável pelo atendimento ao disposto no art. 45 §2º da Lei Nacional de Saneamento Básico - Lei nº 11.445/2007 e pelo art. 7º § 1º do- Decreto nº 7.217/2010.

AUTO POSTO QUATRO MARCOS LTDA, CNPJ: 37.472.511/0001-16, Processo nº 955/2022, Município: **São José dos Quatro Marcos/MT**, Coordenadas Geográficas DATUM SIRGAS 2000 do ponto de captação **PT 01**: Lat. 15°37'48,00"S e Long. 58°13'05,60"W; Vazão máxima de bombeamento **2,16 m³/h** por um período de **4,4 h/dia** de bombeamento, perfazendo uma vazão máxima de utilização de **9,5 m³/dia**, durante **7 dias/semana**; Finalidade de uso: **outros usos**. Província Hidrogeológica Cristalino, UPG P-1. Validade do cadastro: **07/10/2032**. Fica o usuário responsável pelo atendimento ao disposto no art. 45 §2º da Lei Nacional de Saneamento Básico - Lei nº 11.445/2007 e pelo art. 7º § 1º do- Decreto nº 7.217/2010.

PORTARIA Nº 817/2022/SEMA/MT

A SECRETÁRIA DE ESTADO DE MEIO AMBIENTE, no uso de suas atribuições legais, e considerando o disposto na Lei nº 8.515 de 30 de junho de 2006 e no Decreto nº 3.006 de 05 de maio de 2004 e suas alterações.

RESOLVE:

Art.1º Alterar a Portaria nº 716/2022/SEMA/MT, publicada no D.O.E em 02/09/2022, que homologou a Avaliação Anual de Desempenho dos Profissionais do Meio Ambiente, com o fim exclusivo de retificar o número da matrícula da servidora Rita de Cassia Gonçalves Fiori, para constar que onde se lê: "257492", leia-se "80181".

Art.2º Esta Portaria entra em vigor na data de sua publicação.

Registrada, Publicada, Cumpra-se.

Cuiabá/MT, 29 de setembro de 2022.

Mauren Lazzaretti
Secretária de Estado de Meio Ambiente
SEMA/MT

PORTARIA Nº 816/2022/SEMA/MT

A SECRETÁRIA DE ESTADO DE MEIO AMBIENTE, no uso de suas atribuições legais, e considerando o disposto na Lei nº 7.461, de 13 de julho de 2001 e suas alterações e no Decreto nº 3.006 de 05 de maio de 2004.

RESOLVE:

Art.1º Homologar a Avaliação Anual de Desempenho dos Profissionais da Área Meio da Administração Pública do Poder Executivo, lotados na Secretaria de Estado de Meio Ambiente, referente ao período de outubro/2021 a setembro/2022.

ANALISTA ADMINISTRATIVO

NOME	MATRÍCULA	NOTA
Rita de Cassia de Souza	208204	9,92

Art.2º Esta Portaria entra em vigor na data de sua publicação.

Registrada, Publicada, Cumpra-se.

Cuiabá/MT, 29 de setembro de 2022.

Mauren Lazzaretti
Secretária de Estado de Meio Ambiente
SEMA/MT

PORTARIA Nº 818/2022/SEMA/MT

A SECRETÁRIA DE ESTADO DE MEIO AMBIENTE, no uso de suas atribuições legais, e considerando o disposto na Lei nº 8.515 de 30 de junho de 2006 e no Decreto nº 3.006 de 05 de maio de 2004 e suas alterações.

RESOLVE:

Art.1º Homologar a Avaliação Anual de Desempenho dos Profissionais do Meio Ambiente, referente ao interstício de outubro/2021 a setembro/2022.

ANALISTAS DE MEIO AMBIENTE

NOME	MATRÍCULA	NOTA
Carlos Augusto Santos Muniz	258271	7,94
Danny Franciele da Silva Dias Moraes	250287	9,77
Eduardo Figueiredo de Abreu	80520	10
Fabio Rogerio de Oliveira	269855	9,13
Henrique Sergio Dorileo de Paula	79791	9,50
Heverton Almeida Oliveira e Sousa	47046	9,58
Suely da Costa Campos	79523	9,98
Thiago Henrique Bidóia	232050	9,83
Winston Roger Sabino Dutra	80428	9,75

TÉCNICO DE MEIO AMBIENTE

NOME	MATRÍCULA	NOTA
Creverson Magalhães London	79553	9,79
Everaldo Pina Maciel	80493	9,58
Klauber Pereira Borges	80501	9,60
Rafael Teodoro de Melo	40193	8,40
Suilene da Costa Campos	79550	9,83
Valmir José da Silva	79528	9,17

ASSISTENTE DE MEIO AMBIENTE

NOME	MATRÍCULA	NOTA
Alexsander Siqueira	79558	9,77
Jone Henrique de Moraes	79682	9,83
Sebastião Wanderley Paezano	79560	9,79

ANALISTA DE MEIO AMBIENTE

NOME	MATRÍCULA	DECRETO
Carlos Augusto Gomes de Oliveira	250452	Decreto nº 3.444, de 07 de julho de 2004 (art. 12-A).

Art.2º Esta Portaria entra em vigor na data de sua publicação.

Registrada, Publicada, Cumpra-se.

Cuiabá/MT, 29 de setembro de 2022.

Mauren Lazzaretti
Secretária de Estado de Meio Ambiente
SEMA/MT

PORTARIA Nº 815/2022/SEMA/MT

A SECRETÁRIA DE ESTADO DE MEIO AMBIENTE, no uso de suas atribuições legais, e considerando o disposto na Lei nº 7.554, de 10 de dezembro de 2001 e suas alterações e no Decreto nº 3.006 de 05 de maio de 2004.

RESOLVE:

Art.1º Homologar a Avaliação Anual de Desempenho dos Profissionais do Desenvolvimento Econômico e Social, lotados na Secretaria de Estado de Meio Ambiente, referente ao interstício de outubro/2021 a setembro/2022.

TECNICO DE DESENVOLVIMENTO ECONÔMICO E SOCIAL

NOME	MATRÍCULA	NOTA
Odila Weippert	243274	8,19

Art.2º Esta Portaria entra em vigor na data de sua publicação.

Registrada, Publicada, Cumpra-se.

Cuiabá/MT, 29 de setembro de 2022.

Mauren Lazzaretti
Secretária de Estado de Meio Ambiente
SEMA/MT

SINFRA

SECRETARIA DE ESTADO DE INFRAESTRUTURA E LOGÍSTICA

Processo n. SINFRA-2022/07091

Interessado: Geosolo Engenharia Planejamento e Consultoria LTDA.

Assunto: Rescisão Contratual IC 023/2022/00/00-SINFRA.

DECISÃO

Trata-se de processo administrativo registrado sob o nº SINFRA-2022/07091, que tem como objeto a "execução de serviços de implantação e pavimentação da rodovia MT-473, trecho entr. MT-265 entr. MT-358, subtrecho Rio Santa Rosa (km 61,7) Curva do Cotovelo (km 84,6), com extensão de 22,86 km", tendo como contratada a empresa Geosolo Engenharia Planejamento e Consultoria LTDA. (Contrato 023/2022/SINFRA).

Assim sendo, **ACOLHO** integralmente o Parecer nº 3272/SGAC/PGE/2022 (fls. 109-119), de lavra do Procurador Carlos Eduardo Sousa Bomfim, recomendado pelo Subprocurador Geral de Aquisições e Contratos Waldemar Pinheiro dos Santos, pelos seus próprios fundamentos e **considerando os princípios da razoabilidade e proporcionalidade na aplicação da sanção e respectiva dosimetria DECIDO** pela:

- 1) Rescisão unilateral do Contrato 023/2022/SINFRA, em consonância com o disposto no 78, I, II, III e c/c 79, I, ambos da Lei n.º 8.666/93;
- 2) Aplicação de multa no importe de R\$ 10 mil reais (dez mil reais) fundamento no artigo 86 e 87, II, da Lei 8666/93, bem como a Cláusula Décima Terceira do IC 23/2022;
- 3) Suspensão temporária de participação em licitação e impedimento para contratar com a Administração, pelo prazo de 06 (seis) meses, com fundamento no artigo 87, III, da Lei 8666/93. Outrossim, para que surjam seus efeitos legais, e, com vistas a possibilitar eventual interposição de recurso pela parte interessada, conforme artigo 109, I, "e" da Lei 8.666/93, que desta decisão se dê ciência à interessada, devendo a Superintendência de Aquisições e Contratos - SUAC providenciar o termo rescisório, bem como publicar no DOE o seu extrato.

Cuiabá-MT, 03 de outubro de 2022.

MARCELO DE OLIVEIRA E SILVA

Secretário de Estado

Secretaria de Estado de Infraestrutura e Logística

EXTRATO DO EDITAL DE CHAMAMENTO PÚBLICO Nº 005/2022/SAOR/SINFRA

PROCESSO: SINFRA-PRO-2022/01602

O ESTADO DE MATO GROSSO, por meio da SECRETARIA DE ESTADO DE INFRAESTRUTURA E LOGÍSTICA, cuja delegação de competência foi outorgada pela Lei Complementar nº 612, de 28 de janeiro de 2019, inscrita no Cadastro Nacional da Pessoa Jurídica - CNPJ sob o nº 03.507.415/0022-79, com sede no Edifício Ernandy Maurício Baracat Arruda - "Nico Baracat", situado na Av. Dr. Hélio Hermínio Ribeiro Torquato da Silva, S/N - Centro Político Administrativo, Cuiabá - MT, 78048-250, doravante denominada SINFRA/MT, torna público o EDITAL DE CHAMAMENTO PÚBLICO, OBJETIVANDO A SELEÇÃO DE ORGANIZAÇÃO DA SOCIEDADE CIVIL, DORAVANTE DENOMINADA OSC, PARA A CELEBRAÇÃO DE PARCERIA, MEDIANTE TERMO DE COLABORAÇÃO, PARA A PRESTAÇÃO DOS SERVIÇOS PÚBLICOS DE EXECUÇÃO DA MANUTENÇÃO E CONSERVAÇÃO DE RODOVIAS ESTADUAIS NÃO PAVIMENTADAS MT-325 TRECHO: ENTR.º MT-328 - JUARA. S.R.E: 325EMT0070, 325EMT0080, 325EMT0085, 325EMT0090, 325EMT0100 E 325EMT0110. EXTENSÃO: 209,40 KM. MT-328 TRECHO: TABAPORÁ - ENTR.º MT-325. S.R.E: 328EMT0030, 328EMT0040, 328EMT0050 E 328EMT0060. EXTENSÃO: 86,60 KM, NUMA EXTENSÃO TOTAL DE 296,00 KM, conforme condições estabelecidas no Edital e seus Anexos, disponíveis para consulta e impressão no sítio oficial da Secretaria de Estado de Infraestrutura e Logística - SINFRA/MT, no seguinte endereço eletrônico: www.sinfra.mt.gov.br. A OSC inscrita no SIGPAR, deverá protocolar, através do e-mail protocolo@sinfra.mt.gov.br, em arquivos no formato .PDF de no máximo 24mb, até o dia 10 de novembro de 2022, em conjunto, a proposta financeira e documentos de qualificação, identificados e assinados digitalmente, no horário de expediente das 07h30 às 11h30, 13h00 às 17h00. Informações gerais - e-mail: selecao@sinfra.mt.gov.br.

Cuiabá, 10 de outubro de 2022.

FERNANDO DE SOUZA CAMPOS

Superintendente de Gestão de Parcerias - SUPAR

ENG.º NILTON DE BRITTO

Secretário Adjunto de Obras Rodoviárias - SAOR

MARCELO DE OLIVEIRA E SILVA

Secretário de Estado de Infraestrutura e Logística - SINFRA

AVISO DE REQUERIMENTO DE LICENÇA AMBIENTAL

A Secretaria de Estado de Infraestrutura e Logística (SINFRA-MT), torna público que requereu junto a Secretaria de Estado de Meio Ambiente (SEMA-MT) a Licença por Adesão e Compromisso (LAC) para obra de Restauração de pavimento da Rodovia MT-338 com trecho: Fim PU Itanhangá - Entr. MT-220 (A), subtrecho: Itanhangá - Entr. MT-220 (Novo Paraná), segmento: Estaca 0+00 (fim PU Itanhangá) - Estaca 6458 + 0,00 (entr. MT-220 (A), Novo Paraná), com extensão de 129,16 Km.

MARCELO DE OLIVEIRA E SILVA

SECRETÁRIO DE ESTADO DE INFRAESTRUTURA E LOGÍSTICA

ORDEM DE REINÍCIO DE OBRAS

Fica a empresa Excelência Construtora Ltda, inscrita no CNPJ 09.009.988/0001-24, com sede na Rua Barão de Melgaço, 222, fundos, Porto, Cuiabá-MT, referente ao Contrato nº 078/2021/00/00, notificada a dar reinício de imediato à obra do objeto contratual: Construção de Cobertura Metálica Sobre a Rodovia Para Fins de Fiscalização da PRE - POLÍCIA RODOVIÁRIA ESTADUAL RODOVIA MT 251, a partir do dia 10/10/2022.
Cuiabá, 10 de outubro de 2022.

Engº LUIZ OTÁVIO G. PREZA
CREA/RN nº 2605334171
Mat-306597 SACID/SINFRA

Engº LUIZ AUGUSTO B. CARRANZA
CREA/RN nº120738078-4
Mat-306593 SACID/SINFRA

Visto:

Arqtº. ANTÔNIO CARLOS REY DE FIGUEIREDO
Superintendente de Obras
CAU-A7774-7

Mat. 113949 SACID/SINFRA

PORTARIA Nº 34/2022/UNISECOR/GS/SINFRA

O SECRETÁRIO DE ESTADO DE INFRAESTRUTURA E LOGÍSTICA, no uso das atribuições que lhe são conferidas pelo artigo 75, § 1º, da Lei Complementar nº 207, de 29 de dezembro de 2004, e pelo artigo 71, inciso II, da Constituição Estadual;

Considerando a justificativa de prorrogação de prazo extraordinário formulado pela Comissão do Processo Administrativo Disciplinar nº 427917/2019/SINFRA/MT, de manutenção dos membros e de convalidação dos atos administrativos;

Considerando os princípios constitucionais do contraditório e da ampla defesa, com supedâneo no art. 5º, inciso LV, da Constituição Federal.

RESOLVE:

Art. 1º Prorrogar por 60 (sessenta) dias o prazo para conclusão dos trabalhos, a partir do dia 11/10/2022;

Art. 2º Manter os membros da composição para a continuidade dos trabalhos.

Art. 3º Convalidar os atos processuais realizados até a presente data;

Art. 4º Esta Portaria entra em vigor na data de sua publicação.

Registre-se, Publique-se e Cumpra-se.

Cuiabá-MT, 10 de outubro de 2022.

MARCELO DE OLIVEIRA E SILVA

Secretário de Estado de Infraestrutura e Logística
(original assinado)

PORTARIA Nº 046/2022/SINFRA

O SECRETÁRIO DE ESTADO DE INFRAESTRUTURA E LOGÍSTICA, no uso de suas atribuições legais, e considerando o disposto na Lei nº. 7.554 de 10 de dezembro de 2001, alterada pela Lei nº. 9.214 de 23 de setembro de 2009, alterada pela Lei nº. 9.666 de 13 de dezembro de 2011, alterada pela Lei nº. 10.050 de 07 de janeiro de 2014, Lei alterada pela Lei nº 10.177, de 05 de novembro de 2014; considerando também a LEI Nº 10.052, DE 15 DE JANEIRO DE 2014.

RESOLVE:

Art.1º Homologar a Avaliação Anual de Desempenho dos servidores abaixo, nos termos do Art. 9º do Decreto nº. 3.006 de 05 de maio de 2004:

ANALISTA DESENVOLVIMENTO ECONÔMICO E SOCIAL			
MATRÍCULA	NOME	PERÍODO	NOTA
257392	JULIANO RODRIGO SILVA BOTELHO	2021/2022	9,63
ANALISTA ADMINISTRATIVO			
250194	VINICIUS DE CASTRO GORGONHO	2021/2022	9,38
233149	ANDREA FRANCISCA CONCEIÇÃO MENDES	2021/2022	9,96
241138	JOSELY MIDON CAMPOS DA LUZ	2021/2022	10,00

ART.2º Este ato entra em vigor na data de sua publicação.

Marcelo de Oliveira e Silva
Secretário de Estado de Infraestrutura e Logística
*Original Assinado

PORTARIA Nº 241/2022/SAOR/SINFRA

A Secretaria de Estado de Infraestrutura e Logística, no uso de suas atribuições e prerrogativas legais, considerando as disposições da Lei Federal nº. 8666, de 21 de junho de 1993, Seção IV, Art. 67, por meio do Secretário Adjunto de Obras Rodoviárias, **ENG.º NILTON DE BRITTO**, respaldado pela Portaria nº 016/2019/GS/SINFRA, de 21 de fevereiro de 2019, RESOLVE:

Art. 1º Nomear servidores como representantes da Secretaria de Estado de Infraestrutura e Logística para a fiscalização do **Instrumento Contratual nº 122/2022/SINFRA**, firmado com a empresa **R.S. ENGENHARIA LTDA**, cujo objeto é a **Execução dos serviços de melhoria funcional do pavimento da rodovia MT-100, trecho lote 1: Barra do Garças - Araguaiana, com extensão de 47,45 km.**

Art. 2º Designar como **Fiscal de Obra** o servidor: **ENGº PAULO ROBERTO MACHADO GOMES - Matrícula nº 214100**, com a missão de acompanhar e fiscalizar a obra, elaborar medições, calcular reajustes, propor aditivos de prazos e valores e executar demais atos atinentes à execução do objeto contratado, observando as cláusulas contratuais, a legislação e normas correlatas vigentes, e ao final, elaborar o Termo de Recebimento Provisório, conforme prevê a alínea "a", do artigo 73, da Lei nº 8.666/93.

Art. 3º Designar como **Fiscal Substituto** os servidores: **ENGº FABRÍCIO SOUZA JURADO MOLINA - Matrícula nº 80964 (Substituto 1)** e o **Eng.º EDMAR AUGUSTO DE OLIVEIRA SILVA - Matrícula nº 270713 (Substituto 2)**, com a missão de exercerem a função de Fiscal de Obra nas ausências e/ou impedimentos legais do titular, competindo-lhe todas as prerrogativas estabelecidas no Artigo 2º desta portaria.

Art. 4º Designar como **Gestor do Contrato** as servidoras: **Engª JULIA BRAGA DA SILVA (COORDENADORA SUEF V)**, **Engª GABRIELLY PEREIRA FORTES DE OLIVEIRA -SUB I** e **JULIA TORRES MULLER-SUB II**, para em conjunto ou isoladamente exercerem a gestão do contrato, com a missão de acompanhamento gerencial, competindo-lhe zelar pela correta instrução dos processos de medições, reajustes, aditivos de prazos e valores, procedimentos de penalização e demais atos inerentes a gestão, de forma a zelar pelo fiel cumprimento de suas cláusulas e prazos.

Art. 5º. Esta portaria entra em vigor a partir da sua assinatura.

Registrada, Publicada, Cumpra-se.

Cuiabá, 10 de outubro de 2022.

Engº Nilton de Britto
Secretário Adjunto de Obras Rodoviárias
SAOR/SINFRA/MT
(documento original assinado)

PORTARIA Nº 242/2022/SAOR/SINFRA

A Secretaria de Estado de Infraestrutura e Logística, no uso de suas atribuições e prerrogativas legais, considerando as disposições da Lei Federal nº. 8666, de 21 de junho de 1993, Seção IV, Art. 67, por meio do Secretário Adjunto de Obras Rodoviárias, **ENG.º NILTON DE BRITTO**, respaldado pela Portaria nº 016/2019/GS/SINFRA, de 21 de fevereiro de 2019, RESOLVE:

Art. 1º Nomear servidores como representantes da Secretaria de Estado de Infraestrutura e Logística para a fiscalização do **Instrumento Contratual nº 123/2022/SINFRA**, firmado com a **CONSTRUTORA CAIAPÓ LTDA**, cujo objeto é a **Execução Dos Serviços De Melhoria Funcional Do Pavimento Da Rodovia MT-100, Trecho: Lote 02: Pontal Do Araguaia - Torixoréu, Com Extensão De 37,20 KM.**

Art. 2º Designar como **Fiscal de Obra** o servidor: **ENGº PAULO ROBERTO MACHADO GOMES - Matrícula nº 214100**, com a missão de acompanhar e fiscalizar a obra, elaborar medições, calcular reajustes, propor aditivos de prazos e valores e executar demais atos atinentes à execução do objeto contratado, observando as cláusulas contratuais, a legislação e normas correlatas vigentes, e ao final, elaborar o Termo de Recebimento Provisório, conforme prevê a alínea "a", do artigo 73, da Lei nº 8.666/93.

Art. 3º Designar como **Fiscal Substituto** os servidores: **ENGº FABRÍCIO SOUZA JURADO MOLINA - Matrícula nº 80964 (Substituto 1)** e o **Eng.º EDMAR AUGUSTO DE OLIVEIRA SILVA - Matrícula nº 270713 (Substituto 2)**, com a missão de exercerem a função de Fiscal de Obra nas ausências e/ou impedimentos legais do titular, competindo-lhe todas as prerrogativas estabelecidas no Artigo 2º desta portaria.

Art. 4º Designar como **Gestor do Contrato** as servidoras: **Engª JULIA BRAGA DA SILVA (COORDENADORA SUEF V)**, **Engª GABRIELLY PEREIRA FORTES DE OLIVEIRA -SUB I** e **JULIA TORRES MULLER-SUB II**, para em conjunto ou isoladamente exercerem a gestão do contrato, com a missão de acompanhamento gerencial, competindo-lhe zelar pela correta instrução dos processos de medições, reajustes, aditivos de prazos e valores, procedimentos de penalização e demais atos inerentes a gestão, de forma a zelar pelo fiel cumprimento de suas cláusulas e prazos.

Art. 5º. Esta portaria entra em vigor a partir da sua assinatura.

Registrada, Publicada, Cumpra-se.

Cuiabá, 10 de outubro de 2022.

Engº Nilton de Britto
Secretário Adjunto de Obras Rodoviárias
SAOR/SINFRA/MT
(documento original assinado)

SESP**SECRETARIA DE ESTADO DE SEGURANÇA PÚBLICA****EXTRATO DE PRIMEIRO ADITIVO AO TERMO DE COOPERAÇÃO Nº**

0392/2019

DA ESPÉCIE: Primeiro Termo Aditivo ao Termo de Cooperação nº 0392/2019 que celebram no Estado de Mato Grosso a Secretaria de Estado de Segurança Pública por intermédio da Secretaria Adjunta de Administração Penitenciária e a Fundação Nova Chance e de outro lado a Procuradoria Geral para os fins que especificam.

DO OBJETO: O presente Termo Aditivo tem por objeto a alteração da **CLÁUSULA OITAVA - DA VIGÊNCIA** do Termo de Cooperação nº0392/2019, que tem por Objeto Original "o aproveitamento de mão de obra remunerada de recuperando do regime semiaberto e fechado em cumprimento de pena nos estabelecimentos penais do Estado de Mato Grosso, propiciando postos de trabalho remunerados, para prestação de serviços gerais na sede da Procuradoria Geral do Estado e/ou em suas unidades programáticas"

DATA DA ASSINATURA: 07/10/2022 - **PROCESSO:** FUNAC-PRO-2022/00398

ASSINAM: CARLOS GEORGE DE CARVALHO DAVIM (Secretário Adjunto de Segurança Pública), JEAN CARLOS GONÇALVES (Secretário Adjunto de Administração Penitenciária), WINKLER DE FREITAS TELES (Presidente da Fundação Nova Chance), FRANCISCO DE ASSIS DA SILVA LOPES (Procurador Geral do Estado).

EXTRATO DO CONTRATO Nº 165/2022/SESP

DA ESPÉCIE: Contrato que entre si celebram o **ESTADO DE MATO GROSSO**, por intermédio da **SECRETARIA DE ESTADO DE SEGURANÇA PÚBLICA - SESP** e a empresa **MICROTÉCNICA INFORMÁTICA LTDA.**

DO OBJETO: Aquisição de condicionadores de ar, sem instalação, para atender a demanda das unidades descentralizadas da SESP.

DA MODALIDADE: Pregão Eletrônico nº 032/2022/SESP.

DO PROCESSO: PJC-PRO-2022/01636.

DO VALOR: R\$466.116,43 (quatrocentos e sessenta e seis mil, cento e dezesseis reais e quarenta e três centavos).

DA DOTAÇÃO ORÇAMENTÁRIA: UO:19101; Programa:531; Projeto Atividade: 2841/1589/1407; Fonte:100/300/240; Natureza de Despesa:44.90.52.

DA VIGÊNCIA: 22/09/2022 A 21/09/2023.

DA DATA: 22/09/2022.

ASSINAM: CARLOS GEORGE DE CARVALHO DAVIM - SECRETÁRIO ADJUNTO DE SEGURANÇA PÚBLICA/**CONTRATANTE** e ROBERTO MÁRCIO NARDES MENDES/MICROTÉCNICA INFORMÁTICA LTDA/**CONTRATADA.**

EXTRATO DO CONTRATO Nº 166/2022/SESP

DA ESPÉCIE: Contrato que entre si celebram o **ESTADO DE MATO GROSSO**, por intermédio da **SECRETARIA DE ESTADO DE SEGURANÇA PÚBLICA - SESP** e a empresa **OLMIR IORIS E CIA LTDA.**

DO OBJETO: Aquisição de condicionadores de ar, sem instalação, para atender a demanda das unidades descentralizadas da SESP.

DA MODALIDADE: Pregão Eletrônico nº 032/2022/SESP.

DO PROCESSO: PJC-PRO-2022/01636.

DO VALOR: R\$ 378.925,90 (trezentos e setenta e oito mil, novecentos e vinte e cinco reais e noventa centavos).

DA DOTAÇÃO ORÇAMENTÁRIA: UO:19101; Programa:531; Projeto Atividade: 2841/1345/1422/1407; Fonte:100/300/240; Natureza de Despesa:44.90.52.

DA VIGÊNCIA: 22/09/2022 A 21/09/2023.

DA DATA: 22/09/2022.

ASSINAM: CARLOS GEORGE DE CARVALHO DAVIM - SECRETÁRIO ADJUNTO DE SEGURANÇA PÚBLICA/**CONTRATANTE** e OLMIR IORIS/OLMIR IORIS E CIA LTDA/**CONTRATADA.**

EXTRATO DO CONTRATO Nº 167/2022/SESP

DA ESPÉCIE: Contrato que entre si celebram o ESTADO DE MATO GROSSO, por intermédio da SECRETARIA DE ESTADO DE SEGURANÇA PÚBLICA - SESP e a empresa VENTISOL DA AMAZONIA INDUSTRIA DE APARELHOS ELETRICOS LTDA.

DO OBJETO: Aquisição de condicionadores de ar, sem instalação, para atender a demanda das unidades descentralizadas da SESP.

DA MODALIDADE: Pregão Eletrônico nº 032/2022/SESP.

DO PROCESSO: PJC-PRO-2022/01636.

DO VALOR: R\$1.617.267,56 (um milhão, seiscentos e dezessete mil, duzentos e sessenta e sete reais e cinquenta e seis centavos).

DA DOTAÇÃO ORÇAMENTÁRIA: UO:19101; Programa:531; Projeto Atividade: 1418/1356/1589/1415/1589/2841/1345/1422/1407; Fonte:100/300/240/395/647/100; Natureza de Despesa:44.90.52.

DA VIGÊNCIA: 22/09/2022 A 21/09/2023.

DA DATA: 22/09/2022.

ASSINAM: CARLOS GEORGE DE CARVALHO DAVIM - SECRETÁRIO ADJUNTO DE SEGURANÇA PÚBLICA/CONTRATANTE e JULIO CESAR GARCIA MARTINS /VENTISOL DA AMAZONIA INDUSTRIA DE APARELHOS ELETRICOS LTDA /CONTRATADA.

EXTRATO DO CONTRATO Nº 168/2022/SESP

DA ESPÉCIE: Contrato que entre si celebram o ESTADO DE MATO GROSSO, por intermédio da SECRETARIA DE ESTADO DE SEGURANÇA PÚBLICA - SESP e a empresa O.C ARAUJO JM MULTIMAR LTDA.

DO OBJETO: Aquisição de condicionadores de ar, sem instalação, para atender a demanda das unidades descentralizadas da SESP.

DA MODALIDADE: Pregão Eletrônico nº 032/2022/SESP.

DO PROCESSO: PJC-PRO-2022/01636.

DO VALOR: R\$1.239.619,27 (um milhão, duzentos e trinta e nove mil, seiscentos e dezenove reais e vinte e sete centavos).

DA DOTAÇÃO ORÇAMENTÁRIA: UO:19101; Programa:531; Projeto Atividade: 1418/1589/1589/2841/1345/1422/1407; Fonte:100/300/240/395/647/100; Natureza de Despesa:44.90.52.

DA VIGÊNCIA: 22/09/2022 A 21/09/2023.

DA DATA: 22/09/2022.

ASSINAM: CARLOS GEORGE DE CARVALHO DAVIM - SECRETÁRIO ADJUNTO DE SEGURANÇA PÚBLICA/CONTRATANTE e OMAR CHAVES ARAUJO/O.C ARAUJO JM MULTIMAR LTDA /CONTRATADA.

EXTRATO DO CONTRATO Nº 169/2022/SESP

DA ESPÉCIE: Contrato que entre si celebram o ESTADO DE MATO GROSSO, por intermédio da SECRETARIA DE ESTADO DE SEGURANÇA PÚBLICA - SESP e a empresa NOROESTE COMERCIO, SERVICOS E REPRESENTACOES LTDA.

DO OBJETO: Aquisição de condicionadores de ar, sem instalação, para atender a demanda das unidades descentralizadas da SESP.

DA MODALIDADE: Pregão Eletrônico nº 032/2022/SESP.

DO PROCESSO: PJC-PRO-2022/01636.

DO VALOR: R\$ 327.999,27 (trezentos e vinte e sete mil, novecentos e

noventa e nove reais e vinte e sete centavos).

DA DOTAÇÃO ORÇAMENTÁRIA: UO:19101; Programa:531; Projeto Atividade:1589/1422/1407; Fonte:100/300/647/100/196; Natureza de Despesa:44.90.52.

DA VIGÊNCIA: 22/09/2022 A 21/09/2023.

DA DATA: 22/09/2022.

ASSINAM: CARLOS GEORGE DE CARVALHO DAVIM - SECRETÁRIO ADJUNTO DE SEGURANÇA PÚBLICA/CONTRATANTE e RENAN GUSTAVO SOBRINHO REZENDE/NOROESTE COMERCIO, SERVICOS E REPRESENTACOES LTDA /CONTRATADA.

EXTRATO DO CONTRATO Nº 170/2022/SESP

DA ESPÉCIE: Contrato que entre si celebram o ESTADO DE MATO GROSSO, por intermédio da SECRETARIA DE ESTADO DE SEGURANÇA PÚBLICA - SESP e a empresa JH CORREA COMERCIO DE PRODUTOS ELETROELETRONICOS E PAPELARIA LTDA.

DO OBJETO: Aquisição de condicionadores de ar, sem instalação, para atender a demanda das unidades descentralizadas da SESP.

DA MODALIDADE: Pregão Eletrônico nº 032/2022/SESP.

DO PROCESSO: PJC-PRO-2022/01636.

DO VALOR: R\$ 678.196,91 (seiscentos e setenta e oito mil, cento e noventa e seis reais e noventa e um centavos).

DA DOTAÇÃO ORÇAMENTÁRIA: UO:19101; Programa:531; Projeto Atividade:1589/1422/1407; Fonte:100/300/647/100/196; Natureza de Despesa:44.90.52.

DA VIGÊNCIA: 22/09/2022 A 21/09/2023.

DA DATA: 22/09/2022.

ASSINAM: CARLOS GEORGE DE CARVALHO DAVIM - SECRETÁRIO ADJUNTO DE SEGURANÇA PÚBLICA/CONTRATANTE e LUIZ CARLOS MACHADO/JH CORREA COMERCIO DE PRODUTOS ELETROELETRONICOS E PAPELARIA LTDA /CONTRATADA.

EXTRATO DO CONTRATO Nº 173/2022/SESP

DA ESPÉCIE: Contrato que entre si celebram o ESTADO DE MATO GROSSO, por intermédio da SECRETARIA DE ESTADO DE SEGURANÇA PÚBLICA - SESP e a empresa GIDEAO SANTAS ATELIER.

DO OBJETO: Contratação de empresa especializada para prestação de serviço em manutenção dos instrumentos musicais para atender a demanda das unidades descentralizadas da SESP.

DA MODALIDADE: Pregão Eletrônico nº 045/2022/SESP.

DO PROCESSO: CBM-PRO-2022/06078.

DO VALOR: R\$ 94.949,00 (noventa e quatro mil, novecentos e quarenta e nove reais).

DA DOTAÇÃO ORÇAMENTÁRIA: UO:19101; Programa:519/524; Projeto Atividade:2738/2729; Fonte:100/617; Natureza de Despesa:33.90.39.

DA VIGÊNCIA: 29/09/2022 A 28/09/2023.

DA DATA: 29/09/2022.

ASSINAM: CARLOS GEORGE DE CARVALHO DAVIM - SECRETÁRIO ADJUNTO DE SEGURANÇA PÚBLICA/CONTRATANTE e GIDEAO SANTAS/GIDEAO SANTAS ATELIER /CONTRATADA.

Republica-se por ter saído incorreto:**RERRATIFICAÇÃO DA PORTARIA Nº 019/2022/GAB-FUNAC**

* Rerratifica-se a publicação da Portaria nº 019/2022/GAB-FUNAC-MT, no DOE Nº. 28.335 de 22 de setembro de 2022.

ONDE LÊ:

Processo: SESP-PRO-2022/39527					
Nº Contrato	Fornecedor	Unidade	Fiscal Titular	Fiscal Substituto	Efeito
OF.001/2022/FUNAC (FUNAC-PRO-2022/00233)	DISTRIBUIDORA DE ALIMENTOS BRANCO LTDA - EPP (03.362.501/0001-06)	FUNAC	LEONARDO DA SILVA FERREIRA (233358)	DAYSE TAVARES CORREA (85438)	12/09/2022
			Gestor: LEONARDO DA SILVA FERREIRA (233358)		12/09/2022
Objeto: Aquisição de produtos de higiene pessoal (sabonete, absorvente, desodorante, entre outros) para atender a demanda da Fundação Nova Chance. Dispensa De Licitação - Compra Direta nº 008/2022/FUNAC. Valor: R\$36.475,00					

LEIA-SE:

OF.001/2022/FUNAC (FUNAC-PRO-2022/00233)	DISTRIBUIDORA DE ALIMENTOS RIO BRANCO LTDA - EPP (03.362.501/0001-06)	FUNAC	DAYSE TAVARES CORREA (85438)	DOROTI APARECIDA MONTEIRO (228050)	12/09/2022
		Gestor: LEONARDO DA SILVA FERREIRA (233358)		12/09/2022	
Objeto: Aquisição de produtos de higiene pessoal (sabonete, absorvente, desodorante, entre outros) para atender a demanda da Fundação Nova Chance. Dispensa De Licitação - Compra Direta nº 008/2022/FUNAC. Valor: R\$36.475,00					

PORTARIA N.º 048/2022/GAB-SAAP/SESP

Prorroga o prazo para elaboração do Plano de Longo Prazo do Sistema Penitenciário - PLPSP 2022 - 2031.

O **SECRETÁRIO DE ESTADO DE SEGURANÇA PÚBLICA DO ESTADO DE MATO GROSSO**, no uso de suas atribuições legais, e

CONSIDERANDO a publicação do Plano Estadual de Segurança Pública - 2020/2030, nos termos da Portaria nº 241/2020/GAB/SESP;

CONSIDERANDO a publicação da Portaria nº 68/2021/GAB-SAAP/SESP que instituiu a comissão para elaboração do Plano de Longo Prazo do Sistema Penitenciário - PLPSP 2022 - 2031;

CONSIDERANDO a publicação da Portaria nº 14/2022/GAB/SISPEN/SESP que altera a Portaria nº 68/2021/GAB-SAAP/SESP,

RESOLVE:

Art. 1º Prorrogar, por 180 (sessenta) dias a Portaria nº 14/2022/GAB/SISPEN/SESP que altera a comissão para elaboração do Plano de Longo Prazo do Sistema Penitenciário - PLPSP 2022 - 2031.

Art. 2º - Esta portaria produzirá seus efeitos a partir de 15/08/2022.

Cuiabá, 10 de outubro de 2022.

(original assinado)

JEAN CARLOS GONÇALVES

Policial Penal

Secretário Adjunto de Administração Penitenciária

Secretaria de Estado de Segurança Pública

SAAP/SESP

PJC**POLÍCIA JUDICIÁRIA CIVIL****EXTRATO DA PORTARIA PUNITIVA Nº 2022.10.15844/CORREGEPOL**

SINDICÂNCIA ADMINISTRATIVA Nº 225.8.2021.5

AUTORIDADE SINDICANTE: ADRIANO PERALTA MORAES

SINDICADO: F.N.C.F (97843)

CARGO: INVESTIGADOR DE POLÍCIA

A CORREGEDORIA-GERAL DA POLÍCIA JUDICIÁRIA CIVIL DO ESTADO DE MATO GROSSO, através do Corregedor-Geral Adjunto que esta subscreve, no uso de suas atribuições legais, com supedâneo na Lei Complementar Estadual n.º 407/2010, artigos 223, Inc. I; 224; 236, V; 244, Inciso II e 250 § 5º, Inciso I, após o contraditório e ampla defesa etc;

RESOLVE APLICAR

PENA: SUSPENSÃO

PRAZO: 15 (quinze) dias

INFRAÇÃO DISCIPLINAR: faltou com seus deveres de policial civil contidos no Art. 219, inc. III praticando ainda infrações de natureza administrativa, tipificada no artigo 220, 2º Grau, inciso VIII e XI, Art. 220, 3º Grau, inciso VI, todos da L.C.E nº 407/2010.

Cuiabá/MT, 29 de setembro de 2022.

Adriano Peralta Moraes

Delegado de Polícia - Corregedor-Geral Adjunto

Suelma Bonfim Barbosa

Escrivã de Polícia

PORTARIA N.º 2022.10.3008/DGPJC (externa)

O DELEGADO GERAL DA POLÍCIA JUDICIÁRIA CIVIL DO ESTADO DE MATO GROSSO, no uso de suas atribuições que lhe confere o art. 12, inciso XVIII, da Lei Complementar nº.407, de 30 de junho de 2010.

CONSIDERANDO a necessidade de estabelecer regras para seleção de docentes para a Academia de Polícia Judiciária Civil, por meio de um edital de credenciamento, em conformidade com as exigências da Lei Complementar nº 393/2010 (Lei de Ensino), Lei 8.666/93 e Instrução Normativa nº 07/2018/SESP.

CONSIDERANDO a necessidade de se iniciar o Curso de Formação Técnico-Profissional de Investigadores e Escrivães do concurso público referente ao Edital nº 01/2021, com previsão para 2023.

RESOLVE:

Art. 1º - Fica instituída a Comissão de Avaliação e Seleção para realização do processo seletivo de credenciamento de docentes para a Academia de Polícia Judiciária Civil de Mato Grosso.

Art. 2º - A comissão será composta da seguinte forma:

I - Presidente: Delegada Eliane da Silva Moraes;

II - Membros: Delegado Fausto José Freitas da Silva, Investigadores de Polícia Alex Marcante Alencastro, Flávia Alessandra de Faria Pouso e analistas de sistema Rayane de Paula Costa e Debora Antônia da Silva.

Art. 3º - A Comissão elaborará o Edital de Processo Seletivo, no prazo de 05(cinco) dias.

Art. 4º - Ficará sob responsabilidade do Presidente da Comissão a coordenação dos trabalhos do Processo Seletivo, junto aos demais membros da comissão.

Art. 5º - A Comissão terá até o dia 02 de dezembro de 2022 para apresentar o resultado final do processo de seleção e avaliação.

Art. 6º - Esta Portaria entra em vigor a partir desta data.

Registre-se, Publique-se e Cumpra-se - Dê ciência

Diretoria Geral de Polícia Judiciária Civil em Cuiabá-MT, 10.de Outubro de 2022.

Mario Dermeval Aravechia de Resende

Delegado Geral de Polícia Judiciária Civil

PORTARIA ADMINISTRATIVA Nº 2022.10.16493

A Delegada de Polícia ELIANE DA SILVA MORAES, Diretora da Academia de Polícia Judiciária Civil de Mato Grosso, no uso de suas atribuições legais etc.

CONSIDERANDO a necessidade de se fazer cumprir as normas já estabelecidas no Estatuto da Polícia Judiciária Civil de Mato Grosso e no Regimento Interno da ACADEPOL, bem como baixar novas determinações; **CONSIDERANDO** o que dispõe o artigo 31, § 1º, inciso II, da Lei Complementar Estadual nº 407/2010 e artigos 18, § 1º, inciso II da PORTARIA Nº 01/2016/INT/DGPJC;

RESOLVE

1º. NOMEAR os servidores abaixo nominados como representantes dos professores no Conselho de Ensino da ACADEPOL:

-DPC MARCEL GOMES DE OLIVEIRA - Titular;

-DPC GUILHERME BERTO NASCIMENTO FACHINELLI - Suplente.

Art. 2º. O CE se reunirá ordinariamente no primeiro dia útil de cada mês, e extraordinariamente, em qualquer data, mediante convocação de seu Presidente, com a antecedência mínima de 24 (vinte e quatro) horas.

Art. 3º. Extraordinariamente poderá o Conselho de Ensino ser convocado para emitir parecer sobre o comportamento de aluno, considerado irregular, de acordo com informações do Conselho Pedagógico, inclusive quanto a conveniência de sua permanência no Curso ou estágio;

Art. 4º. O Conselho de Ensino funcionará com a totalidade de seus membros, e em caso de convocação extraordinária, com até 2/3 dos membros;

Art. 5º. Fica revogada a Portaria Administrativa nº 2021.10.6046.

REGISTRE-SE. PUBLIQUE-SE. CUMpra-SE.

Academia de Polícia Judiciária Civil, em Cuiabá/MT, 10 de outubro de 2022.

ELIANE DA SILVA MORAES

Diretora da Academia de Polícia Judiciária Civil - MT

PMMT

POLÍCIA MILITAR

LOTACIONOGRAMA

Considerando o Decreto Estadual nº 1.093 de 17/04/2012, que estabelece normas de padronização para elaboração e publicação dos lotacionogramas dos Órgãos e Entidades do Poder Executivo do Estado de Mato Grosso, e dá outras providências.

LOTACIONOGRAMA DA POLICIA MILITAR DO ESTADO DE MATO GROSSO

4º TRIMESTRE DE 2022

CARREIRA	CARGOS	CARGOS CRIADOS	CARGOS OCUPADOS	CARGOS VAGOS	CONTRATADOS	SUBSÍDIOS
MILITAR	CEL PM	31	31	0	0	L.C. nº 541 de 03 de julho de 2014
	TEN CEL PM	330	204	77	0	
	MAJ PM		49		0	
	CAP PM	320	80	240	0	
	1º TEN PM	650	140	397	0	
	2º TEN PM		113		0	
	ASP PM	0	0	0	0	
	AL OF 3º	0	0	0	0	
	AL OF 2º	0	0	0	0	
	AL OF 1º	0	0	0	0	
	SUB TEN PM	360	359	1	0	
	1º SGT PM	3049	438	123	0	
	2º SGT PM		1033		0	
	3º SGT PM		1455		0	
CB PM	7755	994	4905	0		
SD PM		1856		0		
AL SD PM	0	04	0	0		
CIVIL	TEC. DES. ECO. E SOCIAL	66	07	59	0	L nº 10177 de 05 de novembro de 2014
	APOIO DES. ECO. E SOCIAL	1	0	1	0	
	ANALISTA DES. ECO. E SOCIAL	20	09	11	0	L nº 10050 de 07 de janeiro de 2014

Fonte: SEAP em 01-10-2022.

SERVIDORES DE OUTROS ORGÃOS/ENTIDADES/PODERES CEDIDOS A POLICIA MILITAR

ORGÃO/ENTIDADE/PODER CEDENTE	CARGOS	QUANTIDADE
UNEMAT	PROFESSOR EDUC. SUPERIOR	1
INDEA	FISCAL EST. DEF. AGRO E FLORESTAL	1
SEMA	ANALISTA DE MEIO AMBIENTE	1
SESP	ANALISTA ADMINISTRATIVO	1
SESP	ANALISTA DO SIST. SOCIO EDUCATIVO	2
SESP	ANALISTA DES. ECO. E SOCIAL	1
SES	PROFICIONAL TEC. NIVEL SUP. - SERV. SAUDE SUS	1

Cuiabá-MT, 07 de agosto de 2022

(Original assinado)
Neder Salles de Siqueira - Ten Cel PM
Diretor de Gestão de Pessoas da PMMT
Em substituição legal

SEDUIC

SECRETARIA DE ESTADO DE EDUCAÇÃO

CONSELHO ESTADUAL DE EDUCAÇÃO
CÂMARA DE EDUCAÇÃO BÁSICA - CEB
ATO DA PRESIDÊNCIA

ATO 462/2022-CEE/MT

INTERESSADA: ESCOLA HOTELZINHO TIA SISI, localizada na Rua São Sebastião, Nº 14, Bairro: Cristo Rei - Cohab Dom Orlando Chaves, Município de Várzea Grande-MT, mantida pela Escola Hotelzinho Tia Sisi LTDA, com o CNPJ: 40.561.976/0001-58. **DECISÃO:** Com fulcro no Processo Nº 1073/2021/SIPE/CEE-MT e no Parecer CEB Nº 328/2022, aprovado em 04 de outubro de 2022, resolve **INDEFERIR** o pedido de **CRENCIAMENTO** para oferta da Educação Básica.

ATO 463/2022-CEE/MT

INTERESSADA: ESCOLA HOTELZINHO TIA SISI, localizada na Rua São Sebastião, Nº 14, Bairro: Cristo Rei - Cohab Dom Orlando Chaves, Município de Várzea Grande-MT, mantida pela Escola Hotelzinho Tia Sisi LTDA, com o CNPJ: 40.561.976/0001-58. **DECISÃO:** Com fulcro no Processo Nº 1074/2021/SIPE/CEE-MT e no Parecer CEB Nº 329/2022, aprovado em 04 de outubro de 2022, resolve **INDEFERIR** o pedido de **AUTORIZAÇÃO** para oferta da Educação Básica, Etapa: Ensino Fundamental.

ATO 464/2022-CEE/MT

INTERESSADO: CENTRO DE EDUCACAO INFANTIL DOM FRANCO DALLA VALLE, localizado na Rua das Arapongas, Nº 309, Bairro: Módulo 4, Município de Juína-MT, mantido pela Prefeitura Municipal de Juína, com CNPJ: 15.359.201/0001-57. **DECISÃO:** Com fulcro no Processo Nº 1061/2021/SIPE/CEE-MT e no Parecer CEB Nº 414/2022, aprovado em 04 de outubro de 2022, resolve conceder **NOVA AUTORIZAÇÃO** para oferta da Educação Básica, Etapa: Educação Infantil, pelo período de 01.01.2022 a 31.12.2024. A Mantenedora e a Mantida devem atender as recomendações do Parecer em epígrafe.

ATO 467/2022-CEE/MT

INTERESSADA: ESCOLA MUNICIPAL DE EDUCAÇÃO INFANTIL IRACI ALVES CABRAL FRANCISCO, localizada na Rua das Maravilhas, Nº 721, Bairro: Bom Jesus, Município de Carlinda-MT, mantida pela Prefeitura Municipal de Carlinda, com CNPJ: 01.617.905/0001-78. **DECISÃO:** Com fulcro no Processo Nº 935/2021/SIPE/CEE-MT e no Parecer CEB Nº 398/2022, aprovado em 04 de outubro de 2022, resolve conceder **NOVA AUTORIZAÇÃO** para oferta da Educação Básica, Etapa: Educação Infantil, pelo período de 01.01.2022 a 31.12.2024.

ATO 468/2022-CEE/MT

INTERESSADA: ESCOLA RURAL MUNICIPAL DE EDUCAÇÃO INFANTIL E FUNDAMENTAL ANTONIO DE FREITAS LOUZEIRO, localizada no Distrito da Vila Trindade, S/N, Rodovia MT 322, Município de Novo Santo Antônio-MT, mantida pela Prefeitura Municipal de Novo Santo Antônio, com CNPJ: 04.199.966/0001-50. **DECISÃO:** Com fulcro no Processo Nº 1062/2021/SIPE/CEE-MT e no Parecer CEB Nº 399/2022, aprovado em 04 de outubro de 2022, resolve conceder **NOVA AUTORIZAÇÃO** para oferta da Educação Básica, Etapas: Educação Infantil e Ensino Fundamental na Modalidade Educação do Campo, pelo período de 01.01.2022 a 31.12.2026. E convalidar os estudos dos discentes matriculados, frequentes e concluintes de etapa no ano letivo de 2021.

ATO 469/2022-CEE/MT

INTERESSADO: CEAD - CENTRO EDUCACIONAL DIFERENTE, localizado na Rua Pará, S/N, Bairro: Centro, Município de Gaúcha do Norte-MT, mantido por Marcos Douglas Pereira, com CNPJ: 37.750.535/0001-90. **DECISÃO:** Com fulcro no Processo Nº 1401/2021/SIPE/CEE-MT e no Parecer CEB Nº 264/2022, aprovado em 23 de agosto de 2022, resolve conceder **AMPLIAÇÃO DE OFERTA** da Educação Básica, Etapa: Ensino Médio, pelo período de 01.01.2022 a 31.12.2025.

ATO 470/2022-CEE/MT

INTERESSADA: ESCOLA MUNICIPAL RURAL JOAQUIM VIEIRA BARROS, localizada na Comunidade Gengibre II, S/N, Município de Ribeirão Cascalheira-MT, mantida pela Prefeitura Municipal de Ribeirão Cascalheira, com CNPJ: 24.772.113/0001-73. **DECISÃO:** Com fulcro no Processo Nº 876/2020/SIPE/CEE-MT e no Parecer CEB Nº 406/2022, aprovado em 04 de outubro de 2022, resolve conceder **NOVA AUTORIZAÇÃO** para oferta da Educação Básica, Etapas: Educação Infantil e Ensino Fundamental na Modalidade Educação do Campo, pelo período de 01.01.2022 a 31.12.2026. E convalidar os estudos dos discentes matriculados, frequentes e concluintes de etapa nos anos letivos de 2020 e 2021.

ATO 471/2022-CEE/MT

INTERESSADA: ESCOLA MUNICIPAL INDÍGENA CORONEL OLAVO MENDES DUARTE, localizada na Aldeia Santana, Comunidade Bakairi, Nº 001, Município de Nobres -MT, mantida pela Prefeitura Municipal de Nobres, com CNPJ: 03.424.272/0001-07. **DECISÃO:** Com fulcro no Processo Nº 262/2021/SIPE/CEE-MT e no Parecer CEB Nº 403/2022, aprovado em 04 de outubro de 2022, resolve conceder **NOVA AUTORIZAÇÃO** para oferta da Educação Básica, Etapas: Educação Infantil e Ensino Fundamental na Modalidade Educação Escolar Indígena, pelo período de 01.01.2022 a 31.12.2026. E convalidar os estudos dos discentes matriculados, frequentes e concluintes de etapa no ano letivo de 2021.

ATO 472/2022-CEE/MT

INTERESSADA: ESCOLA MUNICIPAL PRIMAVERA, localizada na Avenida Mato Grosso, Nº 967, Distrito Primavera, Município de Sorriso -MT, mantida pela Prefeitura Municipal de Sorriso, com CNPJ: 03.239.076/0001-62. **DECISÃO:** Com fulcro no Processo Nº 1477/2021/SIPE/CEE-MT e no Parecer CEB Nº 400/2022, aprovado em 04 de outubro de 2022, resolve conceder **NOVA AUTORIZAÇÃO** para oferta da Educação Básica, Etapas: Educação Infantil e Ensino Fundamental, pelo período de 01.01.2022 a 31.12.2026.

ATO 473/2022-CEE/MT

INTERESSADA: ESCOLA MUNICIPAL SANTA MARIA, localizada na Avenida Brasil, S/N, Bairro: Planalto II, Município de Cotriguaçu-MT, mantida pela Prefeitura Municipal de Cotriguaçu, com CNPJ: 37.465.309/0001-67. **DECISÃO:** Com fulcro no Processo Nº 943/2020/SIPE/CEE-MT e no Parecer CEB Nº 421/2022, aprovado em 04 de outubro de 2022, resolve conceder **NOVA AUTORIZAÇÃO** para oferta da Educação Básica, Etapa: Ensino Fundamental, pelo período de 01.01.2022 a 31.12.2026. E convalidar os estudos dos discentes matriculados, frequentes e concluintes de etapa no ano letivo de 2021.

ATO 474/2022-CEE/MT

INTERESSADA: ESCOLA ESTADUAL PROFESSORA MARLENE MARQUES DE BARROS, localizada na Rua Peru, Nº 8, Bairro: Jardim Imperial, Município de Várzea Grande-MT, mantida pela Secretaria de Estado de Educação. **DECISÃO:** Com fulcro no Processo Nº 46/2022/SIPE/CEE-MT e no Parecer CEB Nº 404/2022, aprovado em 04 de outubro de 2022, resolve conceder **NOVA AUTORIZAÇÃO** para oferta da Educação Básica, Etapas: Ensino Fundamental e Ensino Médio; Ensino Fundamental na Modalidade Educação de Jovens e Adultos-EJA, pelo período de 01.01.2022 a 31.12.2024. A Mantenedora e a Mantida devem atender as recomendações do Parecer em epígrafe.

ATO 475/2022-CEE/MT

INTERESSADA: ESCOLA ESTADUAL PROFESSORA SEBASTIANA RODRIGUES DE SOUZA, localizada na Rua Mariana Leite de Souza, Nº 799, Bairro: Jardim Sumaré, Município de Rondonópolis-MT, mantida pela Secretaria de Estado de Educação. **DECISÃO:** Com fulcro no Processo Nº 827/2021/SIPE/CEE-MT e no Parecer CEB Nº 407/2022, aprovado em 04 de outubro de 2022, resolve conceder **NOVA AUTORIZAÇÃO** para oferta da Educação Básica, Etapa: Ensino Fundamental, pelo período de 01.01.2022 a 31.12.2026.

ATO 476/2022-CEE/MT

INTERESSADA: ESCOLA ESTADUAL DEPUTADO DORMEVI FÁRIA, localizada na Rua Ceará, Nº 782, Bairro: Centro, Município de Pontes e Lacerda -MT, mantida pela Secretaria de Estado de Educação. **DECISÃO:** Com fulcro no Processo Nº 627/2021/SIPE/CEE-MT e no Parecer CEB Nº 409/2022, aprovado em 04 de outubro de 2022, resolve conceder **NOVA AUTORIZAÇÃO** para oferta da Educação Básica, Etapas: Ensino Fundamental e Ensino Médio; Ensino Fundamental e Ensino Médio na Modalidade Educação de Jovens e Adultos-EJA, pelo período de 01.01.2022 a 31.12.2024. A Mantenedora e a Mantida devem atender as recomendações do Parecer em epígrafe.

ATO 477/2022-CEE/MT

INTERESSADA: ESCOLA ESTADUAL SENADOR TEOTÔNIO VILELA, localizada na Avenida Principal, S/N, Comunidade de Cachoeirinha, Município de Araputanga-MT, mantida pela Secretaria de Estado de Educação. **DECISÃO:** Com fulcro no Processo Nº 1471/2021/SIPE/CEE-MT e no Parecer CEB Nº 420/2022, aprovado em 04 de outubro de 2022, resolve conceder **NOVA AUTORIZAÇÃO** para oferta da Educação Básica, Etapas: Ensino Fundamental e Ensino Médio na Modalidade Educação do Campo, pelo período de 01.01.2022 a 31.12.2026. E convalidar os estudos dos discentes matriculados, frequentes e concluintes de etapas no ano letivo de 2021.

ATO 478/2022-CEE/MT

INTERESSADA: ESCOLA ESTADUAL PEDRO ALBERTO TAYANO, localizada na Rua Sete, Nº 1980 W, Vila Esmeralda, Município de Tangará da Serra-MT, mantida pela Secretaria de Estado de Educação. **DECISÃO:** Com fulcro no Processo Nº 700/2021/SIPE/CEE-MT e no Parecer CEB Nº 408/2022, aprovado em 04 de outubro de 2022, resolve conceder **NOVA AUTORIZAÇÃO** para oferta da Educação Básica, Etapas: Ensino Fundamental e Ensino Médio; Ensino Fundamental e Ensino Médio na Modalidade Educação de Jovens e Adultos-EJA, pelo período de 01.01.2022 a 31.12.2024. A Mantenedora e a Mantida devem atender as recomendações do Parecer em epígrafe.

ATO 479/2022-CEE/MT

INTERESSADA: ESCOLA ESTADUAL DOMAQUINO CORREA, localizada na Rua Dr. Fernando Correa da Costa, S/N, Bairro: Centro, Município de Itiquira-MT, mantida pela Secretaria de Estado de Educação. **DECISÃO:** Com fulcro no Processo Nº 1913/2021/SIPE/CEE-MT e no Parecer CEB Nº 410/2022, aprovado em 04 de outubro de 2022, resolve conceder **NOVA AUTORIZAÇÃO** para oferta da Educação Básica, Etapas: Ensino Fundamental e Ensino Médio, pelo período de 01.01.2022 a 31.12.2026.

ATO 481/2022-CEE/MT

INTERESSADA: ESCOLA ESTADUAL INDÍGENA SAMUEL SAHUTUWE, localizada na Aldeia Etenhiritipa, Município de Canarana-MT, mantida pela Secretaria de Estado de Educação. **DECISÃO:** Com fulcro no Processo Nº 1269/2021/SIPE/CEE-MT e no Parecer CEB Nº 413/2022, aprovado em 04 de outubro de 2022, resolve conceder **NOVA AUTORIZAÇÃO** para oferta da Educação Básica, Etapas: Ensino Fundamental e Ensino Médio na Modalidade Educação Escolar Indígena; Ensino Médio nas Modalidades Educação de Jovens e Adultos- EJA e Educação Escolar Indígena, pelo período de 01.01.2022 a 31.12.2026.

ATO 482/2022-CEE/MT

INTERESSADO: CENTRO EDUCACIONAL ANALIA FRANCO, localizado na Avenida 07 de Setembro, N.º 1811, Bairro: DNER, Município de Cáceres-MT, mantido pelo Centro Cacerense de Educação S/C LTDA-ME, com CNPJ: 01.367.796/0001-88. **DECISÃO:** Com fulcro no Processo Nº 351/2022/SIPE/CEE-MT e no Parecer CEB Nº 402/2022, aprovado em 04 de outubro de 2022, resolve conceder **CONVALIDAÇÃO** dos estudos realizados pelos discentes matriculados, frequentes e concluintes das Etapas: Ensino Fundamental e Ensino Médio, no ano letivo de 2021.

ATO 483/2022-CEE/MT

INTERESSADA: VANGUARDA INSTITUTO DE EDUCAÇÃO, localizado na Avenida Mato Grosso, Nº 23, Bairro: Centro Norte, Município de Cuiabá-MT, mantida por Veneranda Alice Quezada, com CNPJ: 17.941.484/0001-76. **DECISÃO:** Com fulcro no Processo Nº 1752/2021/SIPE-CEE/MT e no Parecer CEB Nº 412/2022, aprovado em 04 de outubro de 2022, resolve conceder **AUTORIZAÇÃO DE POLO** para oferta da Educação Básica, Etapas: Ensino Fundamental e Ensino Médio nas Modalidades Educação de Jovens e Adultos-EJA/Educação a Distância-EaD, na Avenida Ademar Raiter, Nº 300, Sala A Bairro: Centro, Município de Sorriso-MT, pelo período de 04/10/2022 a 31/12/2025.

Conselho Estadual de Educação, em Cuiabá-MT, 06 de outubro de 2022.

GELSON MENEGATTI FILHO
Presidente do CEE-MT

ADRIANA TOMASONI
Presidente da CEB/CEE-MT

CONSELHO ESTADUAL DE EDUCAÇÃO
CÂMARA DE EDUCAÇÃO PROFISSIONAL E DE EDUCAÇÃO
SUPERIOR - CEPS
ATO DA PRESIDÊNCIA

ATO 485/2022-CEE/MT

INTERESSADO (A): ESCOLA TÉCNICA ESTADUAL DE EDUCAÇÃO PROFISSIONAL E TECNOLÓGICA DE TANGARÁ DA SERRA, localizada na Rua São Paulo, Nº 801E, Bairro: Jardim Goiás, Município de Tangará da Serra-MT, mantida pela Secretaria de Estado de Ciência, Tecnologia e Inovação-SECITECI, com CNPJ: 04.921.881/0001-34. **DECISÃO:** Com fulcro no Processo Nº 1234/2018/SIPE-CEE/MT e no Parecer CEPS Nº 62/2022, aprovado em 23 de agosto de 2022, resolve conceder **AUTORIZAÇÃO em Caráter Excepcional**, a oferta do Curso de Educação Profissional Técnica de Nível Médio em Agropecuária - Eixo Tecnológico Recursos Naturais, presencial, por quatro anos, ofertado fora de sede, no município de Campos de Júlio-MT, pelo período de 05/08/2018 a 04/08/2022.

Conselho Estadual de Educação, em Cuiabá, MT, 06 de outubro de 2022.

GELSON MENEGATTI FILHO
Presidente do CEE-MT

ANA MARIA DI RENZO
Presidente da CEPS/CEE-MT

Extato de Contrato Pregão Presencial nº 01/2022, A Secretaria de Estado de Educação do Estado de Mato Grosso, no uso de suas atribuições, por intermédio da Câmara de Negócios da Alimentação Escolar do **Município de Cuiabá/MT**, torna público o presente contrato, oriundo do Pregão Presencial com RP nº01/2022, Ata de Registro de Preços nº 01/2022, Segundo Resolução nº06/2020/ FNDE/PNAE, e legislação vigente para aquisição de gêneros alimentícios, para compor a Alimentação Escolar do **município de Nova Brasilândia**, **Contratante:** EE Pe. Jose Maria do Sacramento, **Contrata a) J.E de Siqueira Junior & CIA LTDA - ME**, CNPJ nº 10.416.308/0001-76, R\$ 81.748,80, **b) Núbia Campos Mascarenhas - ME**, CNPJ nº 11.819.880/0001-49, R\$ 10.589,55 **c) Robson Gomes de Matos -ME**, CNPJ nº26.721.888/0001-45 no valor R\$ 46.096,00, totalizando R\$ 138.434,35.

LAUDA 087

ERRATA da Lauda 082 de 2022, Publicada no Diário Oficial nº 28.340, com publicação em 29/09/2022 - página 38. Referente ao EXTRATO DO ACORDO DE CONVÊNIO Nº 0105-2022.

Onde se lê: **FISCAL:** Otávio Bruno Nogueira (COOPERADA)

Leia-se: **FISCAL:** Flávia Mariano da Silva (COOPERADA)

Onde se lê: **GESTOR:** Flávia Mariano da Silva (COOPERADA)

Leia-se: **GESTOR:** Otávio Bruno Nogueira (COOPERADA)

SETASC**SECRETARIA DE ESTADO DE ASSISTÊNCIA SOCIAL E CIDADANIA****PORTARIA Nº 156/2022/GAB/SETASC/MT**

A SECRETÁRIA DE ESTADO DE ASSISTENCIA SOCIAL E CIDADANIA, no uso das atribuições que lhes confere o artigo 71, inciso IV e VIII, da Constituição Federal c/c a Lei Complementar nº. 428, de 21 de julho de 2011,

Considerando o Decreto nº DECRETO Nº 554, de 03 de julho e 2020 que dispõe sobre a gestão de assiduidade e pontualidade dos servidores públicos da Administração Pública Direta e Indireta do Poder Executivo do Estado de Mato Grosso, e dá outras providências.

RESOLVE:

Art. 1º Autorizo o afastamento da servidora MONIQUE MIELLE FERREIRA DA SILVA, TDES, matrícula 257259, na condição de Técnica, acompanhando a delegação de Mato Grosso no 32º Campeonato Brasileiro de Kung fu Wushue - 6º Campeonato Brasileiro Universitário de Wushu em Goiânia-GO, no período de **11 a 16 de outubro de 2022**.

Art. 2º Esta Portaria passa entra em vigor na data de sua publicação.

Publique-se. Registre-se. Cumpra-se.

Cuiabá/MT, 10 de outubro de 2022.

ROSAMARIA FERREIRA DE CARVALHO
Secretária de Estado de Assistência Social e Cidadania

COMISSÃO INTERGESTORES BIPARTITE DO SISTEMA ÚNICO DE ASSISTÊNCIA SOCIAL - CIB/SUAS/MT**RESOLUÇÃO Nº 06, DE 21 DE SETEMBRO DE 2022**

Estabelece a data de preenchimento do Registra SUAS MT 2022.

A Comissão Intergestores Bipartite do Sistema Único de Assistência Social - CIB/SUAS, de acordo com as competências estabelecidas em seu Regimento Interno, assim como na Norma Operacional Básica do Sistema Único de Assistência Social (NOB-SUAS), aprovada pela Resolução nº. 33, de 12 de dezembro de 2012 do Conselho Nacional de Assistência Social, e:

Considerando que o Sistema Único da Assistência Social - SUAS é um sistema de proteção social pública não contributiva, com gestão descentralizada e participativa, que regula e organiza, no território nacional, os serviços, programas e benefícios socioassistenciais e que a União, o Estado, o Distrito Federal e os Municípios são corresponsáveis por sua gestão e cofinanciamento;

Considerando que a Vigilância Socioassistencial, segundo a Resolução CNAS nº 33/2012, é caracterizada como uma das funções da Política de Assistência Social e deve ser realizada por intermédio da produção, sistematização, análise e disseminação de informações territorializadas, e trata:

- I. das situações de vulnerabilidade e risco que incidem sobre famílias e indivíduos e dos eventos de violação de direitos em determinados territórios;
- II. do tipo, volume e padrões de qualidade dos serviços ofertados pela rede socioassistencial.

Considerando a necessidade de subsidiar a gestão estadual do SUAS com informações sobre a oferta dos serviços, benefícios, programas, projetos socioassistenciais e gestão do SUAS nos municípios, para o trabalho de planejamento, monitoramento e avaliação.

RESOLVE:

Art. 1º - Alterar a nomenclatura de Relatório Anual SUAS MT para **Registra SUAS MT**.

Art. 2º - Estabelecer que o prazo para o preenchimento do **Registra SUAS MT - 2022** será de 01/11/2022 a 23/12/2022.

Art. 3º - As informações a serem preenchidas pelos municípios no **Registra SUAS MT** deverão ser referentes ao período de **janeiro a outubro de 2022**.

Art. 4º - Revogam-se as disposições em contrário.

Art. 5º - Esta Resolução entra em vigor a partir da data de sua assinatura.

Cuiabá-MT, 21 de setembro de 2022.

ROSAMARIA FERREIRA DE CARVALHO

Secretária de Estado de Assistência Social e Cidadania
Coordenadora Estadual da Comissão Intergestores Bipartite
Do Sistema Único de Assistência Social
CIB/SUAS/MT

JUCÉLIA GONÇALVES FERRO

Presidente do Colegiado Estadual de
Gestores Municipais de Assistência Social
COEGEMAS/MT

ROSAMARIA FERREIRA DE CARVALHO
Secretária de Estado de Assistência Social e Cidadania

SECITEC**SECRETARIA DE ESTADO DE CIÊNCIA, TECNOLOGIA E INOVAÇÃO****EXTRATO DE TERMO DE CONCESSÃO DE BOLSA Nº049/2022/ SECITECI/PRONATEC/FIC/QUALIFICA MAIS ETEEPT Lucas do Rio Verde**

DO CONCEDENTE: SECITECI/PRONATEC

DO BOLSISTA: Leonildo dos Santos Pereira

DO OBJETO: Concessão de bolsa formação para exercer a função de Professor no (s) Curso (s) Técnico (s) de Educação Profissional e Tecnológica no âmbito do PRONATEC/FIC/QUALIFICA MAIS, ofertado (s) pela ETEEPT de Lucas do Rio Verde, conforme processo SECITECI-PRO-2022/02851

DO VALOR: R\$ 36,00 (trinta e seis reais) por hora (60 minutos).

CARGA HORÁRIA: 20 hs semanais

DA VIGÊNCIA: 12 meses a partir de 26/09/2022

ASSINAM: Maurício Munhoz Ferraz e Leonildo dos Santos Pereira

EXTRATO DE TERMO DE CONCESSÃO DE BOLSA Nº050/2022/ SECITECI/PRONATEC/FIC/QUALIFICA MAIS ETEEPT Lucas do Rio Verde

DO CONCEDENTE: SECITECI/PRONATEC

DO BOLSISTA: Lucibergues Moraes de Souza

DO OBJETO: Concessão de bolsa formação para exercer a função de Professor no (s) Curso (s) Técnico (s) de Educação Profissional e Tecnológica no âmbito do PRONATEC/FIC/QUALIFICA MAIS, ofertado (s) pela ETEEPT de Lucas do Rio Verde, conforme processo SECITECI-PRO-2022/02879

DO VALOR: R\$ 36,00 (trinta e seis reais) por hora (60 minutos).

CARGA HORÁRIA: 20 hs semanais

DA VIGÊNCIA: 12 meses a partir de 26/09/2022

ASSINAM: Maurício Munhoz Ferraz e Lucibergues Moraes de Souza

EXTRATO DE TERMO DE CONCESSÃO DE BOLSA Nº051/2022/SECITECI/PRONATEC/FIC/PRISIONAL ETEEPT Sinop UR**Sorriso****DO CONCEDENTE:** SECITECI/PRONATEC**DO BOLSISTA:** Dimas Teixeira da Silva**DO OBJETO:** Concessão de bolsa formação para exercer a função de Professor no (s) Curso (s) Técnico (s) de Educação Profissional e Tecnológica no âmbito do PRONATEC/FIC/PRISIONAL, ofertado (s) pela ETEEPT de Sinop unidade remota de Sorriso, conforme processo SECITECI-PRO-2022/02959**DO VALOR:** R\$ 36,00 (trinta e seis reais) por hora (60 minutos).**CARGA HORÁRIA:** 20 hs semanais**DA VIGÊNCIA:** 12 meses a partir de 19/09/2022**ASSINAM:** Maurício Munhoz Ferraz e Dimas Teixeira da Silva**EXTRATO DE TERMO DE CONCESSÃO DE BOLSA Nº052/2022/SECITECI/PRONATEC/FIC/QUALIFICA MAIS ETEEPT Lucas do Rio Verde****DO CONCEDENTE:** SECITECI/PRONATEC**DO BOLSISTA:** Gustavo Rockenbach**DO OBJETO:** Concessão de bolsa formação para exercer a função de Professor no (s) Curso (s) Técnico (s) de Educação Profissional e Tecnológica no âmbito do PRONATEC/FIC/QUALIFICA MAIS, ofertado (s) pela ETEEPT de Lucas do Rio Verde, conforme processo SECITECI-PRO-2022/03004**DO VALOR:** R\$ 36,00 (trinta e seis reais) por hora (60 minutos).**CARGA HORÁRIA:** 20 hs semanais**DA VIGÊNCIA:** 12 meses a partir de 26/09/2022**ASSINAM:** Maurício Munhoz Ferraz e Gustavo Rockenbach**EXTRATO DE TERMO DE CONCESSÃO DE BOLSA Nº053/2022/SECITECI/PRONATEC/FIC/QUALIFICA MAIS ETEEPT Lucas do Rio Verde****DO CONCEDENTE:** SECITECI/PRONATEC**DO BOLSISTA:** Roberto Vagner Farias Gonçalves**DO OBJETO:** Concessão de bolsa formação para exercer a função de Professor no (s) Curso (s) Técnico (s) de Educação Profissional e Tecnológica no âmbito do PRONATEC/FIC/QUALIFICA MAIS, ofertado (s) pela ETEEPT de Lucas do Rio Verde, conforme processo SECITECI-PRO-2022/02782**DO VALOR:** R\$ 36,00 (trinta e seis reais) por hora (60 minutos).**CARGA HORÁRIA:** 20 hs semanais**DA VIGÊNCIA:** 12 meses a partir de 26/09/2022**ASSINAM:** Maurício Munhoz Ferraz e Roberto Vagner Farias Gonçalves**EXTRATO DE TERMO DE CONCESSÃO DE BOLSA Nº054/2022/SECITECI/PRONATEC/FIC/QUALIFICA MAIS ETEEPT Lucas do Rio Verde UR Nova Mutum****DO CONCEDENTE:** SECITECI/PRONATEC**DO BOLSISTA:** Marcel Pereira Barros**DO OBJETO:** Concessão de bolsa formação para exercer a função de Professor no (s) Curso (s) Técnico (s) de Educação Profissional e Tecnológica no âmbito do PRONATEC/FIC/QUALIFICA MAIS, ofertado (s) pela ETEEPT de Lucas do Rio Verde unidade remota de Nova Mutum, conforme processo SECITECI-PRO-2022/02842**DO VALOR:** R\$ 36,00 (trinta e seis reais) por hora (60 minutos).**CARGA HORÁRIA:** 20 hs semanais**DA VIGÊNCIA:** 12 meses a partir de 26/09/2022**ASSINAM:** Maurício Munhoz Ferraz e Marcel Pereira Barros**EXTRATO DE RESCISÃO DO TERMO DE CONCESSÃO DE BOLSA Nº002/2022/SECITECI/PRONATEC ETE Sinop UR Juína****DO OBJETO:** Rescisão do Termo de Concessão de Bolsa Nº 002/2022, ref. ao processo SECITECI-PRO-2021/00479, de Victor Roberto Santos Claudy, da função de professor na ETE de Sinop UR Sorriso no PRONATEC.**DATA DA RESCISÃO:** 20/09/2022**DATA DA ASSINATURA:** 20/09/2022**ASSINAM:** Maurício Munhoz Ferraz e Victor Roberto Santos Claudy**EXTRATO DE TERMO DE CONCESSÃO DE BOLSA Nº055/2022/SECITECI/PRONATEC/FIC/MEDIOTECH ETEEPT Sinop UR****Peixoto de Azevedo****DO CONCEDENTE:** SECITECI/PRONATEC**DO BOLSISTA:** Fabio Machado de Souza**DO OBJETO:** Concessão de bolsa formação para exercer a função de Professor no (s) Curso (s) Técnico (s) de Educação Profissional e Tecnológica no âmbito do PRONATEC/FIC/PRISIONAL, ofertado (s) pela ETEEPT de Sinop unidade remota de Peixoto de Azevedo, conforme processo SECITECI-PRO-2022/01715**DO VALOR:** R\$ 36,00 (trinta e seis reais) por hora (60 minutos).**CARGA HORÁRIA:** 20 hs semanais**DA VIGÊNCIA:** 12 meses a partir de 29/08/2022**ASSINAM:** Maurício Munhoz Ferraz e Fabio Machado de Souza**EXTRATO DO TERMO DE PARCERIA Nº. 035/2022/SECITECI - Processo nº. SECITECI-PRO-2022/01993****PARTES:** Secretaria de Estado de Ciência, Tecnologia e Inovação - SECITECI/MT - CNPJ nº. 03.507.415/0024-30 e a lado CLÍNICA VETERINÁRIA DE ANIMAIS & CIA, inscrita no CNPJ sob o nº 05.064.442/0001-15.**OBJETO:** concessão de Estágio Supervisionado aos alunos regularmente matriculados nos Cursos ofertados Técnico em Veterinária, pela Escola Técnica Estadual de Educação Profissional e Tecnológica de Barra do Garças da SECITECI.**DATA DE ASSINATURA:** 16/09/2022.**Vigência:** 16/09/2022 a 15/09/2024**ASSINAM: MAURICIO MUNHOZ FERRAZ** - Secretário de Estado de Ciência, Tecnologia e Inovação - SECITECI/MT e **CLÍNICA VETERINÁRIA DE ANIMAIS & CIA.****SECEL****SECRETARIA DE ESTADO DE CULTURA, ESPORTE E LAZER****EDITAL COMPLEMENTAR Nº 07/2022/SECEL/MT AO EDITAL DE SELEÇÃO PÚBLICA Nº 05/2022/SECEL/MT****"REDE DE PONTOS DE CULTURA DE MATO GROSSO"**

O ESTADO DE MATO GROSSO por intermédio da SECRETARIA DE ESTADO DE CULTURA, ESPORTE E LAZER doravante denominado SECEL/MT, torna público, para conhecimento de todos os interessados, a SELEÇÃO PÚBLICA que visa selecionar projetos de criação, experimentação e/ou desenvolvimento de produtos, serviços e/ou processos culturais provenientes de trabalhadores da Cultura de Mato Grosso. A presente seleção pública será realizada nos termos da Lei e nas demais normas vigentes sobre a matéria e mediante as condições fixadas no Edital de Seleção Pública nº 05/2022/SECEL/MT e seus Anexos e neste Edital Complementar.

RESOLVE:

I. **RETIFICAR** o cronograma das fases de Habilitação e Seleção do Edital;

8. DO CRONOGRAMA

Publicação do Edital no sítio da SECEL/MT	07/04/2022
Publicação do Edital no DOE/MT	12/04/2022
Período de inscrições	13/04/2022 a 31/05/2022
FASE DE HABILITAÇÃO/ANÁLISE DOCUMENTAL	
Resultado preliminar da análise Documental	10/10/2022
Período para interposição de recurso da fase Documental	11/10/2022 a 12/10/2022
Publicação do julgamento dos recursos da fase Documental	19/10/2022
FASE DE SELEÇÃO/ANÁLISE TÉCNICA	
Resultado preliminar da análise Técnica	21/11/2022
Período para interposição de recurso da fase Técnica	22/11/2022 a 23/11/2022
Publicação do Resultado Final	30/11/2022

II. Este Edital Complementar entra em vigor na data de sua publicação.

III. As demais disposições constantes no Edital nº 05/2022/SECEL/MT e seus Anexos permanecem inalteradas.

Cuiabá/MT, 10 de outubro de 2022.

Jefferson Carvalho Neves

Secretário de Estado de Cultura, Esporte e Lazer de Mato Grosso

(original assinado)

EDITAL DE SELEÇÃO PÚBLICA Nº 05/2022/SECEL/MT
 "REDE DE PONTOS DE CULTURA DE MATO GROSSO"

RESULTADO PRELIMINAR - FASE DE HABILITAÇÃO

O ESTADO DE MATO GROSSO por intermédio da SECRETARIA DE ESTADO DE CULTURA, ESPORTE E LAZER doravante denominada SECEL/MT, torna público, para conhecimento de todos os interessados, o seguinte resultado geral preliminar da fase de habilitação do Edital nº 05/2022/SECEL/MT.

PROTOCOLO	RAZÃO SOCIAL	NOME FANTASIA	MUNICÍPIO	TÍTULO DA PROPOSTA	ÁREA TEMÁTICA	RESULTADO PRELIMINAR	MOTIVO
SECEL-PRO-2022/04540	INSTITUTO CASA DA CULTURA	CASA DA CULTURA	ALTA FLORESTA	ARTE FORA DO EIXO	CULTURA E EDUCAÇÃO	HABILITADO	
SECEL-PRO-2022/04460	TEATRO EXPERIMENTAL DE ALTA FLORESTA	TEAF	ALTA FLORESTA	PONTO DE CULTURA ESPAÇO CULTURAL TEAF	CULTURA E EDUCAÇÃO	HABILITADO	CONFORME DELIBERAÇÃO PELA COMISSÃO DE HABILITAÇÃO REGISTRADA EM ATA DE REUNIÃO, REALIZADA EM 08 DE SETEMBRO, FICOU DECIDIDO QUE O PROPONENTE ATENDEU AO ITEM K - MEMBROS DA EQUIPE - CURRÍCULO / PORTFÓLIO AO ENVIAR O DOCUMENTO DE CURRÍCULO/ PORTFÓLIO DE AO MENOS UM MEMBRO DA EQUIPE DO PROJETO.
SECEL-PRO-2022/04498	ACADEMIA DE LETRAS CULTURA E ARTES DO CENTRO OESTE	ALCOBRA	BARRA DO GARÇAS	ACADEMIA VIVA!	PATRIMÔNIO CULTURAL	HABILITADO	CONFORME DELIBERAÇÃO PELA COMISSÃO DE HABILITAÇÃO REGISTRADA EM ATA DE REUNIÃO, REALIZADA EM 08 DE SETEMBRO, FICOU DECIDIDO QUE O PROPONENTE ATENDEU AO ITEM K - MEMBROS DA EQUIPE - CURRÍCULO / PORTFÓLIO AO ENVIAR O DOCUMENTO DE CURRÍCULO/ PORTFÓLIO DE AO MENOS UM MEMBRO DA EQUIPE DO PROJETO.
SECEL-PRO-2022/04532	ASSOCIACAO DE PROTECAO SOCIAL INDIGENA E RECUPERACAO ECOLOGICA	APSIRE - SAO MARCOS	BARRA DO GARÇAS	WADZURI'WA - O CENTRO IRRADIADOR DA CULTURA A'UWE UPTÁBI	CULTURAS INDÍGENAS	HABILITADO	CONFORME DELIBERAÇÃO PELA COMISSÃO DE HABILITAÇÃO REGISTRADA EM ATA DE REUNIÃO, REALIZADA EM 08 DE SETEMBRO, FICOU DECIDIDO QUE O PROPONENTE ATENDEU AO ITEM K - MEMBROS DA EQUIPE - CURRÍCULO / PORTFÓLIO AO ENVIAR O DOCUMENTO DE CURRÍCULO/ PORTFÓLIO DE AO MENOS UM MEMBRO DA EQUIPE DO PROJETO.
SECEL-PRO-2022/04514	ASSOCIAÇÃO INDÍGENA DAS MULHERES RIKBAK TSA - AIMURIK	AIMURIK	BRASORTE	TECENDO FIOS DA MEMÓRIA E RESISTENCIA: AÇÕES ARTICULADAS NA CASA DO SABER RIKBAK TSA	CULTURAS INDÍGENAS	HABILITADO	
SECEL-PRO-2022/04510	GRUPO ARTISTICO - CULTURAL E MEIO AMBIENTALISTA CHALANA	GRUPO CHALANA	CÁCERES	ARTE E CULTURA PARA TODOS 2023	CULTURA E ACESSIBILIDADE	HABILITADO	
SECEL-PRO-2022/04542	GRUPO CULTURAL FOLCLORICO MATUTADA	PONTO DE CULTURA MATUTADA	CAMPO VERDE	PROJETO SALVE A MÃE NATUREZA	CULTURA E MEIO AMBIENTE	HABILITADO	CONFORME DELIBERAÇÃO PELA COMISSÃO DE HABILITAÇÃO REGISTRADA EM ATA DE REUNIÃO, REALIZADA EM 08 DE SETEMBRO, FICOU DECIDIDO QUE O PROPONENTE ATENDEU AO ITEM K - MEMBROS DA EQUIPE - CURRÍCULO / PORTFÓLIO AO ENVIAR O DOCUMENTO DE CURRÍCULO/ PORTFÓLIO DE AO MENOS UM MEMBRO DA EQUIPE DO PROJETO.
SECEL-PRO-2022/04534	INSTITUTO GERMINANDO SONS	INSTITUTO GERMINANDO SONS	CAMPO VERDE	PONTO DE CULTURA GERMINANDO - A ARTE DO TRANSFORMAR	CULTURA E EDUCAÇÃO	HABILITADO	
SECEL-PRO-2022/04457	ACECEAC - ASSOCIAÇÃO CULTURAL EM CENA ESCOLA DE ARTES DE CUIABÁ	PONTO DE CULTURA EM CENA ESCOLA LIVRE DE PALHAÇOS MT	CUIABÁ	PROGRAMAÇÃO CULTURAIS DO PONTO DE CULTURA EM CENA ESCOLA LIVRE DE PALHAÇOS - 2023	CULTURA E ACESSIBILIDADE	HABILITADO	O CURRÍCULO/PORTFÓLIO DA PROPONENTE PARA A COMPROVAÇÃO DAS ATIVIDADES E HISTÓRICOS DA ASSOCIAÇÃO CULTURAL EM CENA ESCOLA DE ARTES DE CUIABÁ QUE ATUA DESDE O ANO DE 2012, ESTÁ LIGADA JUNTO AO SEU GESTOR E PRESIDENTE-ILSON DE OLIVEIRA -PALHAÇO ZABILIM PLIM PLIMQUE EXECUTAM EM CONJUNTOS TODAS AS ATIVIDADES ARTÍSTICAS DO EM CENA. EM ANÁLISE AOS DOCUMENTOS APRESENTADOS NA INSCRIÇÃO PERCEBEU-SE A PRESENÇA DE PORTFÓLIO COM EVENTO CULTURAL DO ANO DE 2018 ACOSTADOS À FOLHA 84, REFERENTE A 2ª EDIÇÃO DA CARAVANA PALHAÇOS A VISTA. DESSA FORMA, FOI POSSÍVEL ATESTAR O DESENVOLVIMENTO DE ATIVIDADE CULTURAL NO PERÍODO MÍNIMO DE 2 (DOIS) ANOS.
SECEL-PRO-2022/04509	ASSOCIAÇÃO A CASA DO CENTRO	A CASA DO CENTRO	CUIABÁ	CONECTA QUIXIN	CULTURA DE GRUPOS E COMUNIDADES ÉTNICAS	HABILITADO	CONFORME DELIBERAÇÃO PELA COMISSÃO DE HABILITAÇÃO REGISTRADA EM ATA DE REUNIÃO, REALIZADA EM 08 DE SETEMBRO, FICOU DECIDIDO QUE O PROPONENTE ATENDEU AO ITEM K - MEMBROS DA EQUIPE - CURRÍCULO / PORTFÓLIO AO ENVIAR O DOCUMENTO DE CURRÍCULO/ PORTFÓLIO DE AO MENOS UM MEMBRO DA EQUIPE DO PROJETO.
SECEL-PRO-2022/04524	ASSOCIACAO CASA DE OXOSSI	TENDA ESPIRITA CABOCLO 7 FLECHAS	CUIABÁ	TAMBORES DE ODÉ - ESCOLA DE RITMOS AFRO BRASILEIROS	POVOS E COMUNIDADES TRADICIONAIS DE MATRIZ AFRICANA	HABILITADO	
SECEL-PRO-2022/04529	ASSOCIAÇÃO CULTURAL FLOR RIBEIRINHA - ACFR	FLOR RIBEIRINHA	CUIABÁ	SÃO GONÇALO SUSTENTÁVEL - FERRAMENTAS SUSTENTÁVEIS PARA COMUNIDADES CRIATIVAS	CULTURA POPULARES E TRADICIONAIS	HABILITADO	
SECEL-PRO-2022/04535	ASSOCIAÇÃO DOS PRODUTORES CULTURAIS DE MATO GROSSO	AÇÃO CULTURAL	CUIABÁ	PONTO DE CULTURA POESIA NECESSÁRIA	CULTURA E INFÂNCIA	HABILITADO	

SECEL-PRO-2022/04526	ASSOCIAÇÃO DOS(AS) AMIGOS(AS) DO CENTRO DE FORMAÇÃO E PESQUISA OLGA BENÁRIO PRESTES	AAMOBEP	CUIABÁ	PONTO DE CULTURA OLGA BENÁRIO	CULTURA E MEIO AMBIENTE	HABILITADO	
SECEL-PRO-2022/04458	ASSOCIAÇÃO MUNICIPAL DA ORGANIZAÇÃO MUNDIAL PARA A EDUCAÇÃO PRÉ-ESCOLAR	OMEPI/BR/MT/CBÁ	CUIABÁ	ENTRE LIVROS E HISTÓRIAS NA PRIMEIRA INFÂNCIA	CULTURA E INFÂNCIA	HABILITADO	
SECEL-PRO-2022/04495	ASSOCIACAO SOCIO-CULTURAL E AMBIENTALISTA LEITE DE PEDRAS - LABORATORIO CENICO	MSMT CENTRO JUVENIL DOM BOSCO	CUIABÁ	PONTO DE CULTURA CIRCO ESCOLA LEITE DE PEDRAS	CULTURA E INFÂNCIA	HABILITADO	
SECEL-PRO-2022/04466	CASA DE CULTURA SILVA FREIRE	CASA SILVA FREIRE	CUIABÁ	ACERVO SILVA FREIRE: ESTRUTURAÇÃO E FORMAÇÃO	PATRIMÔNIO CULTURAL	HABILITADO	
SECEL-PRO-2022/04516	INSTITUTO DE MULHERES NEGRAS DE MATO GROSSO	IMUNE MT	CUIABÁ	CENTRO CULTURAL CASA DAS PRETAS	CULTURA NEGRAS	HABILITADO	
SECEL-PRO-2022/04450	INSTITUTO INREDE	INSTITUTO INREDE	CUIABÁ	DIAGNÓSTICO SÃO PEDRO DE JOSELÂNDIA	CULTURA POPULARES E TRADICIONAIS	HABILITADO	
SECEL-PRO-2022/04456	INSTITUTO PRO AÇÃO DE DESENVOLVIMENTO SUSTENTAVEL DA PESSOA E A INCLUSAO	INSTITUTO PROASPI	CUIABÁ	CORAL DA MELHOR IDADE - MESTRE ALBERTINO	CULTURA E DIREITOS HUMANOS	HABILITADO	
SECEL-PRO-2022/04496	INSTITUTO QUALITY DE DESENVOLVIMENTO	IQD	CUIABÁ	CULTURA E ARTE CAFÉ - FATS FOOTS REGIONAIS	PATRIMÔNIO CULTURAL	HABILITADO	CONFORME DELIBERAÇÃO PELA COMISSÃO DE HABILITAÇÃO REGISTRADA EM ATA DE REUNIÃO, REALIZADA EM 08 DE SETEMBRO, FICOU DECIDIDO QUE O PROPONENTE ATENDEU AO ITEM K - MEMBROS DA EQUIPE - CURRÍCULO / PORTFÓLIO AO ENVIAR O DOCUMENTO DE CURRÍCULO/ PORTFÓLIO DE AO MENOS UM MEMBRO DA EQUIPE DO PROJETO.
SECEL-PRO-2022/04473	ASSOCIACAO INDIGENA MOYGU COMUNIDADE IKPENG	ASSOCIAÇÃO INDIGENA MOYGU	FELIZ NATAL	CASA DE CULTURA MAWO: REVITALIZAÇÃO E PRODUÇÃO AUDIOVISUAL	TERRITÓRIOS E MEMÓRIA	HABILITADO	CONFORME DELIBERAÇÃO PELA COMISSÃO DE HABILITAÇÃO REGISTRADA EM ATA DE REUNIÃO, REALIZADA EM 08 DE SETEMBRO, FICOU DECIDIDO QUE O PROPONENTE ATENDEU AO ITEM K - MEMBROS DA EQUIPE - CURRÍCULO / PORTFÓLIO AO ENVIAR O DOCUMENTO DE CURRÍCULO/ PORTFÓLIO DE AO MENOS UM MEMBRO DA EQUIPE DO PROJETO.
SECEL-PRO-2022/04454	ASSOCIAÇÃO EVANGÉLICA FÉ E ALEGRIA	ASSOCIAÇÃO JUIINENSE DE ASSISTÊNCIA SOCIAL	JUÍNA	ESPAÇO COMUNITÁRIO DO FAROL	CULTURA E DIREITOS HUMANOS	HABILITADO	EM ANÁLISE À INSCRIÇÃO FORAM IDENTIFICADOS TODOS OS DOCUMENTOS DE IDENTIDADE DOS REPRESENTANTES LEGAIS ATIVOS. NO ENTANTO, DA VICE-PRESIDENTE DA INSTITUIÇÃO É APRESENTADO APENAS A DECLARAÇÃO DE DESLIGAMENTO DE SUAS FUNÇÕES, ONDE, EM SEU RECURSO, A PROPONENTE ENCAMINHOU A NOVA ATA DE ASSEMBLÉIA ATESTANDO A RECOMPOSIÇÃO DE DIRETORIA E SUBSTITUINDO A MEMBRA ANTERIOR DO CARGO DE VICE-PRESIDÊNCIA. O 1º REPRESENTANTE LEGAL (PRESIDENTE) ASSINA PELA INSTITUIÇÃO SEM DEPENDER DE OUTROS DIRIGENTES E REALIZA AS MOVIMENTAÇÕES FINANCEIRAS JUNTAMENTE COM O 4º REPRESENTANTE LEGAL (TESOUREIRO).
SECEL-PRO-2022/04515	ASSOCIACAO INSTITUTO SABERES	INSTITUTO SABERES	JUÍNA	EMPREENDEDORES CRIATIVOS - CAPACITAÇÃO PARA CAPTAÇÃO DE RECURSOS E GESTÃO DE PROJETOS	CULTURA E COMUNICAÇÃO	HABILITADO	
SECEL-PRO-2022/04497	ASSOCIAÇÃO CULTURAL E SOCIAL DE NOVA MUTUM	ESCOLA DE MUSICA DE NOVA MUTUM - ORQUESTRA JOVEM	NOVA MUTUM	EDUCAÇÃO MUSICAL INCLUSIVA	CULTURA E ACESSIBILIDADE	HABILITADO	CONFORME DELIBERAÇÃO PELA COMISSÃO DE HABILITAÇÃO REGISTRADA EM ATA DE REUNIÃO, REALIZADA EM 08 DE SETEMBRO, FICOU DECIDIDO QUE O PROPONENTE ATENDEU AO ITEM K - MEMBROS DA EQUIPE - CURRÍCULO / PORTFÓLIO AO ENVIAR O DOCUMENTO DE CURRÍCULO/ PORTFÓLIO DE AO MENOS UM MEMBRO DA EQUIPE DO PROJETO. ATRAVÉS DAS POSTAGENS CONTIDAS NO PERFIL DO FACEBOOK DA ASSOCIAÇÃO PERCEBEU-SE O DESENVOLVIMENTO DE ATIVIDADES CULTURAIS PELO PERÍODO MÍNIMO DE 2 ANOS, CONFORME É REQUERIDO NO ITEM 4.1.1 B. O CURRÍCULO/PORTFÓLIO DA PROPONENTE ENCONTRA-SE ACOSTADO ÀS PÁGINAS 57 A 59 E COM APOIO DO PERFIL DO FACEBOOK DA ASSOCIAÇÃO, QUE ESTÁ REGISTRADO NA FICHA DE INSCRIÇÃO, É PERCEBIDO O REGISTRO DE EVENTOS CULTURAIS COM POSTAGENS A PARTIR DO ANO DE 2016. LINK: HTTPS://WWW.FACEBOOK.COM/OSJNM
SECEL-PRO-2022/04448	ASSOCIAÇÃO CULTURAL E ESPORTIVA DE PEIXOTO DE AZEVEDO	CUFA PEIXOTO	PEIXOTO DE AZEVEDO	CORAÇÃO DO XINGU	CULTURA E DIREITOS HUMANOS	HABILITADO	

SECEL-PRO-2022/04469	ASSOCIAÇÃO PARTILHAR	ASSOCIAÇÃO PARTILHAR	POXORÉU	PONTO DE CULTURA ARTE ITINERANTE POR MAIS CULTURA	BIBLIOTECAS COMUNITÁRIAS	HABILITADO	CONFORME DELIBERAÇÃO PELA COMISSÃO DE HABILITAÇÃO DOCUMENTAL REGISTRADO EM ATA DE REUNIÃO, REALIZADA EM 26 DE SETEMBRO DE 2022, ACERCA DO ITEM F - COMPROVANTE DE INSCRIÇÃO E DE SITUAÇÃO CADASTRAL (CARTÃO DE CNPJ) DO EDITAL REDE DE PONTOS DE CULTURA DE MATO GROSSO, DECIDIU EM PROCEDER COM A CONSULTA DO CNPJ AO SITE OFICIAL DA RECEITA FEDERAL DO BRASIL, PARA VALIDAÇÃO DOS DOCUMENTOS CONSTANTES NA INSCRIÇÃO. NO PRESENTE CASO, EM CONSULTA REALIZADA NA DATA DE 07/10/2022 E CONSTATOU-SE A SITUAÇÃO CADASTRAL ATIVA DA PESSOA JURÍDICA, COM A APRESENTAÇÃO DA DATA DA SITUAÇÃO CADASTRAL EM 05/01/2006 E DATA DA ABERTURA DO CNPJ EM 05/01/2006. COMPROVANTE DE ENDEREÇO DA INSTITUIÇÃO OBTIDO PELA INFORMAÇÃO DO SITE DA RECEITA FEDERAL DO BRASIL AO CONSULTAR O COMPROVANTE DE INSCRIÇÃO E DE SITUAÇÃO CADASTRAL (CARTÃO DE CNPJ) EM 07/10/2022.
SECEL-PRO-2022/04528	ASSOCIAÇÃO CULTURAL TEATRO FACES	ASSOCIAÇÃO CULTURAL TEATRO FACES	PRIMAVERA DO LESTE	PONTO FACES DE CULTURA	CULTURA E INFÂNCIA	HABILITADO	
SECEL-PRO-2022/04468	CENTRO DE TRADIÇÕES GAÚCHAS QUERÊNCIA DISTANTE	CTG	PRIMAVERA DO LESTE	MANIFESTAÇÕES CULTURAIS	CULTURA POPULARES E TRADICIONAIS	HABILITADO	
SECEL-PRO-2022/04479	MISSÃO SALESIAN DE MATO GROSSO	MSMT CENTRO JUVENIL DOM BOSCO	PRIMAVERA DO LESTE	CANTATA DE NATAL	CULTURA POPULARES E TRADICIONAIS	HABILITADO	CONFORME DELIBERAÇÃO PELA COMISSÃO DE HABILITAÇÃO REGISTRADA EM ATA DE REUNIÃO, REALIZADA EM 08 DE SETEMBRO, FICOU DECIDIDO QUE O PROPONENTE ATENDEU AO ITEM K - MEMBROS DA EQUIPE - CURRÍCULO / PORTFÓLIO AO ENVIAR O DOCUMENTO DE CURRÍCULO/ PORTFÓLIO DE AO MENOS UM MEMBRO DA EQUIPE DO PROJETO.
SECEL-PRO-2022/04499	CENTRO DE REABILITAÇÃO LOUIS BRAILLE	CENTRO DE REABILITAÇÃO LOUIS BRAILLE	RONDONÓPOLIS	PROJETO ROSA BORORO	CULTURA E ACESSIBILIDADE	HABILITADO	CONFORME DELIBERAÇÃO PELA COMISSÃO DE HABILITAÇÃO DOCUMENTAL REGISTRADO EM ATA DE REUNIÃO, REALIZADA EM 26 DE SETEMBRO DE 2022, ACERCA DO ITEM F - COMPROVANTE DE INSCRIÇÃO E DE SITUAÇÃO CADASTRAL (CARTÃO DE CNPJ) DO EDITAL REDE DE PONTOS DE CULTURA DE MATO GROSSO, DECIDIU EM PROCEDER COM A CONSULTA DO CNPJ AO SITE OFICIAL DA RECEITA FEDERAL DO BRASIL, PARA VALIDAÇÃO DOS DOCUMENTOS CONSTANTES NA INSCRIÇÃO. NO PRESENTE CASO, EM CONSULTA REALIZADA NA DATA DE 07/10/2022 E CONSTATOU-SE A SITUAÇÃO CADASTRAL ATIVA DA PESSOA JURÍDICA E APRESENTA-SE AINDA A DATA DA SITUAÇÃO CADASTRAL DE 11/12/2004.
SECEL-PRO-2022/04530	GRUPO TEATRAL DE TANGARÁ DA SERRA	GRUTTA/ PONTO DE CULTURA FLOR DO MATO	TANGARÁ DA SERRA	CULTURANDO CAMINHOS	CULTURA POPULARES E TRADICIONAIS	HABILITADO	
SECEL-PRO-2022/04518	INSTITUTO DE CAPOEIRA ARUANDE BRASIL	ICAB INSTITUTO DE CAPOEIRA ARUANDE BRASIL	TANGARÁ DA SERRA	SUSTENTABILIDADE ATRAVÉS DA CAPOEIRA	CULTURA E MEIO AMBIENTE	HABILITADO	
SECEL-PRO-2022/04503	ASSOCIAÇÃO CAMINHANDO PARA MAIS UM SONHO	ACAMIS	VÁRZEA GRANDE	PROJETO FLOR DE PEQUI	CULTURA E EDUCAÇÃO	HABILITADO	
SECEL-PRO-2022/04467	ASSOCIAÇÃO DAS MANIFESTAÇÕES FOLCLÓRICAS DE MATO GROSSO	AMFMT	VÁRZEA GRANDE	CONEXÕES CRIATIVAS	CULTURA POPULARES E TRADICIONAIS	HABILITADO	CONFORME DELIBERAÇÃO PELA COMISSÃO DE HABILITAÇÃO REGISTRADA EM ATA DE REUNIÃO, REALIZADA EM 08 DE SETEMBRO, FICOU DECIDIDO QUE O PROPONENTE ATENDEU AO ITEM K - MEMBROS DA EQUIPE - CURRÍCULO / PORTFÓLIO AO ENVIAR O DOCUMENTO DE CURRÍCULO/ PORTFÓLIO DE AO MENOS UM MEMBRO DA EQUIPE DO PROJETO.
SECEL-PRO-2022/04511	ASSOCIAÇÃO SOCIAL CIVIL ABAIUC - ASCA	ASSOCIAÇÃO SOCIAL CIVIL ABAIUC	VÁRZEA GRANDE	ARTE CULTURA VALORIZANDO SABERES	CULTURA E EDUCAÇÃO	HABILITADO	CONFORME DELIBERAÇÃO PELA COMISSÃO DE HABILITAÇÃO REGISTRADA EM ATA DE REUNIÃO, REALIZADA EM 08 DE SETEMBRO, FICOU DECIDIDO QUE O PROPONENTE ATENDEU AO ITEM K - MEMBROS DA EQUIPE - CURRÍCULO / PORTFÓLIO AO ENVIAR O DOCUMENTO DE CURRÍCULO/ PORTFÓLIO DE AO MENOS UM MEMBRO DA EQUIPE DO PROJETO. O CURRÍCULO/PORTFÓLIO DA PROPONENTE ENCONTRA-SE ACOSTADO ÀS PÁGINAS 58 A 80 E COM APOIO DO PERFIL DO FACEBOOK DA ASSOCIAÇÃO, QUE ESTÁ REGISTRADO NA FICHA DE INSCRIÇÃO, É PERCEBIDO O REGISTRO DE EVENTOS CULTURAIS COM POSTAGENS A PARTIR DO ANO DE 2012. LINK: HTTPS://WWW.FACEBOOK.COM/CIADETEATROABAIUC - ATRAVÉS DAS POSTAGENS CONTIDAS NO PERFIL DO FACEBOOK DA ASSOCIAÇÃO PERCEBEU-SE O DESENVOLVIMENTO DE ATIVIDADES CULTURAIS PELO PERÍODO MÍNIMO DE 2 ANOS, CONFORME REQUERIDO NO ITEM 4.1.1 B.
SECEL-PRO-2022/04446	ASSOCIAÇÃO VARZEAGRANDE MADRE TEREZA DE CALCUTÁ	CENPRHE	VÁRZEA GRANDE	"BRINCANDO COLOIADO"	CULTURA E INFÂNCIA	HABILITADO	CONFORME DELIBERAÇÃO PELA COMISSÃO DE HABILITAÇÃO REGISTRADA EM ATA DE REUNIÃO, REALIZADA EM 08 DE SETEMBRO, FICOU DECIDIDO QUE O PROPONENTE ATENDEU AO ITEM K - MEMBROS DA EQUIPE - CURRÍCULO / PORTFÓLIO AO ENVIAR O DOCUMENTO DE CURRÍCULO/ PORTFÓLIO DE AO MENOS UM MEMBRO DA EQUIPE DO PROJETO. O CURRÍCULO/PORTFÓLIO DA PROPONENTE ENCONTRA-SE ACOSTADO ÀS PÁGINAS 51 A 54 E COM APOIO DO PERFIL DE INSTAGRAM "CENPRHE_" DA ASSOCIAÇÃO, QUE ESTÁ REGISTRADO NA FICHA DE INSCRIÇÃO, É PERCEBIDO O REGISTRO DE EVENTOS CULTURAIS COM POSTAGENS A PARTIR DO ANO DE 2019. LINK: HTTPS://WWW.INSTAGRAM.COM/CENPRHE_/ - ATRAVÉS DAS POSTAGENS CONTIDAS NO PERFIL DO INSTAGRAM DA ASSOCIAÇÃO PERCEBEU-SE O DESENVOLVIMENTO DE ATIVIDADES CULTURAIS PELO PERÍODO MÍNIMO DE 2 ANOS, CONFORME REQUERIDO NO ITEM 4.1.1 B. ITEM L - FOI LOCALIZADO O DOCUMENTO ACOSTADO À PÁGINA 46 - DECLARAÇÃO DE PCD.

SECEL-PRO-2022/04461	INSTITUTO SEMENTE BRASIL	ISB	VÁRZEA GRANDE	CONEXÕES SEMENTE BRASIL	POVOS E COMUNIDADES TRADICIONAIS DE MATRIZ AFRICANA	HABILITADO	LETRA K - PROPONENTE POSSUI PORTFÓLIO/CURRÍCULO DE TRABALHO CULTURAL COM NO MÍNIMO DE 2 ANOS, CONFORME APONTADO NA FOLHA 39 DO PROCESSO, COM PREMIAÇÃO CULTURAL EM 2019 CONFORME DECLARADO NA IMAGEM; E TAMBÉM TEVE PROJETO SELECIONADO NO EDITAL DE PONTOS DE CULTURA DE 2019 DESTA SECRETARIA; NAS REDES SOCIAIS DA OSC CONSTAM REGISTROS DE EVENTOS CULTURAIS ANTERIORES A 2018. CONFORME DELIBERAÇÃO PELA COMISSÃO DE HABILITAÇÃO REGISTRADA EM ATA DE REUNIÃO, REALIZADA EM 08 DE SETEMBRO, FICOU DECIDIDO QUE O PROPONENTE ATENDEU AO ITEM K - MEMBROS DA EQUIPE - CURRÍCULO / PORTFÓLIO AO ENVIAR O DOCUMENTO DE CURRÍCULO/PORTFÓLIO DE AO MENOS UM MEMBRO DA EQUIPE DO PROJETO.
SECEL-PRO-2022/04474	PRIMEIRA IGREJA BATISTA EM BRASNORTE	IGREJA BATISTA	BRASNORTE	PRIMIRA IGREJA BATISTA EM BRASNORTE	CULTURA E COMUNICAÇÃO	INABILITADO	CONFORME DELIBERAÇÃO PELA COMISSÃO DE HABILITAÇÃO DOCUMENTAL REGISTRADO EM ATA DE REUNIÃO, REALIZADA EM 26 DE SETEMBRO DE 2022, ACERCA DO ITEM F - COMPROVANTE DE INSCRIÇÃO E DE SITUAÇÃO CADASTRAL (CARTÃO DE CNPJ) DO EDITAL REDE DE PONTOS DE CULTURA DE MATO GROSSO, DECIDIU EM PROCEDER COM A CONSULTA DO CNPJ AO SITE OFICIAL DA RECEITA FEDERAL DO BRASIL, PARA VALIDAÇÃO DOS DOCUMENTOS CONSTANTES NA INSCRIÇÃO. NO PRESENTE CASO, EM CONSULTA REALIZADA NA DATA DE 07/10/2022 E CONSTATOU-SE A SITUAÇÃO CADASTRAL ATIVA DA PESSOA JURÍDICA, COM A APRESENTAÇÃO DA DATA DA SITUAÇÃO CADASTRAL EM 13/03/2019 E DATA DA ABERTURA DO CNPJ EM 14/05/2007. PROJETO INABILITADO PORQUE NÃO APRESENTOU A MAIORIA DOS CRITÉRIOS PARA HABILITAÇÃO. NÃO APRESENTOU: CÓPIA DO ESTATUTO SOCIAL, ATA DE ELIÇÃO E POSSE DA DIRETORIA ATUAL, PLANILHAS DE ORÇAMENTO, CRONOGRAMA DE EXECUÇÃO E DA EQUIPE DE TODOS OS ENVOLVIDOS NO PROJETO. E EM DECORRÊNCIA DE NÃO TER SIDO ANEXADO A PLANILHA DE EQUIPE DOS ENVOLVIDOS NO PROJETO NÃO FOI POSSÍVEL APURAR OS DOCUMENTOS DE CURRÍCULO/PORTFÓLIO QUE SÃO ENCONTRADOS NA INSCRIÇÃO. COMPROVANTE DE ENDEREÇO DA INSTITUIÇÃO OBTIDO PELA INFORMAÇÃO DO SITE DA RECEITA FEDERAL DO BRASIL AO CONSULTAR O COMPROVANTE DE INSCRIÇÃO E DE SITUAÇÃO CADASTRAL (CARTÃO DE CNPJ) EM 07/10/2022.
SECEL-PRO-2022/04523	INSTITUTO HISTÓRICO E GEOGRÁFICO DE CÁCERES	IHGC	CÁCERES	CÁCERES, A PRINCESINHA DO PARAGUAI: UM LUGAR DE PATRIMÔNIO, HISTÓRIA E MEMÓRIA	PATRIMÔNIO CULTURAL	INABILITADO	CONFORME DELIBERAÇÃO PELA COMISSÃO DE HABILITAÇÃO DOCUMENTAL REGISTRADO EM ATA DE REUNIÃO, REALIZADA EM 26 DE SETEMBRO DE 2022, ACERCA DO ITEM F - COMPROVANTE DE INSCRIÇÃO E DE SITUAÇÃO CADASTRAL (CARTÃO DE CNPJ) DO EDITAL REDE DE PONTOS DE CULTURA DE MATO GROSSO, DECIDIU EM PROCEDER COM A CONSULTA DO CNPJ AO SITE OFICIAL DA RECEITA FEDERAL DO BRASIL, PARA VALIDAÇÃO DOS DOCUMENTOS CONSTANTES NA INSCRIÇÃO. NO PRESENTE CASO, EM CONSULTA REALIZADA NA DATA DE 07/10/2022 E CONSTATOU-SE A SITUAÇÃO CADASTRAL ATIVA DA PESSOA JURÍDICA, COM A APRESENTAÇÃO DA DATA DA SITUAÇÃO CADASTRAL EM 07/08/2019 E DATA DA ABERTURA DO CNPJ EM 14/07/2003. CONFORME DELIBERAÇÃO PELA COMISSÃO DE HABILITAÇÃO REGISTRADA EM ATA DE REUNIÃO, REALIZADA EM 08 DE SETEMBRO, FICOU DECIDIDO QUE O PROPONENTE ATENDEU AO ITEM K - MEMBROS DA EQUIPE - CURRÍCULO / PORTFÓLIO AO ENVIAR O DOCUMENTO DE CURRÍCULO/PORTFÓLIO DE AO MENOS UM MEMBRO DA EQUIPE DO PROJETO. ITEM K - PROPONENTE NÃO APRESENTOU PORTFÓLIO/CURRÍCULO DA INSTITUIÇÃO E DESSA FORMA TAMBÉM NÃO É POSSÍVEL COMPROVAR QUE DESENVOLVE ATIVIDADES CULTURAIS POR AO MENOS 2 ANOS, CONFORME REQUERIDO NO ITEM 4.1.1 B.
SECEL-PRO-2022/04521	GRUPO DE TEATRO OGAN	TEATRO OGAN	CAMPO NOVO DO PARECIS	PONTO DE CULTURA NINHO DO SOL - FORMAÇÕES LIVRES EM TEATRO	CULTURA E EDUCAÇÃO	INABILITADO	CONFORME DELIBERAÇÃO PELA COMISSÃO DE HABILITAÇÃO REGISTRADA EM ATA DE REUNIÃO, REALIZADA EM 08 DE SETEMBRO, FICOU DECIDIDO QUE O PROPONENTE ATENDEU AO ITEM K - MEMBROS DA EQUIPE - CURRÍCULO / PORTFÓLIO AO ENVIAR O DOCUMENTO DE CURRÍCULO/PORTFÓLIO DE AO MENOS UM MEMBRO DA EQUIPE DO PROJETO. ITEM A - NÃO CONSTA NA INSCRIÇÃO A CÓPIA DO ESTATUTO SOCIAL - CRIAÇÃO. ITEM C - AUSÊNCIA DA PÁGINA DE REGISTRO, DOCUMENTO INCOMPLETO
SECEL-PRO-2022/04519	MISSAO EVANGELICA EL SHADDAI - VISAO CELULAR EM CANARANA-MEELS	MEELS	CANARANA	PROJETO INTEGRACAO SOCIO ESPORTIVO CULTURAL	CULTURA E INFÂNCIA	INABILITADO	INSCRIÇÃO INDEFERIDA, VISTO QUE O PROPONENTE DEIXOU DE APRESENTAR DIVERSOS DOCUMENTOS OBRIGATÓRIOS ACIMA DESCRITOS, BEM COMO, O "ESTATUTO" APRESENTADO, NÃO POSSUI VALIDADE, VISTO QUE NÃO POSSUI NEM MESMO ASSINATURA TAMPOUCO REGISTRO. HABILITADA (INABILITADA (MEMBROS DA EQUIPE - CURRÍCULO / PORTFÓLIO) DE PESSOA COM DEFICIÊNCIA (SE FOR NECESSÁRIO) CERTIFICADO SIMPLIFICADO DE PONTO DE CULTURA (SE HOVER) O PROPONENTE ANEXO CURRÍCULO DE ALGUNS, POSSIVELMENTE MEMBROS ENVOLVIDOS MO PROJETO, PORÉM, DEIXOU DE ANEXAR PLANILHA DE EQUIPE
SECEL-PRO-2022/04543	GRUPO DE SIRIRI FLOR DO CAMBAMBI	GRUPO DE SIRIRI FLOR DO CAMBAMBI	CHAPADA DOS GUIMARÃES	GRUPO DE SIRIRI FLOR DO CAMBAMBI	CULTURA POPULARES E TRADICIONAIS	INABILITADO	PROJETO INABILITADO POR FALTA DO DOCUMENTO OBRIGATÓRIO: CÓPIA DO ESTATUTO (CRIAÇÃO).

SECEL-PRO-2022/04531	ORGANIZAÇÃO COMUNITÁRIA DA ALDEIA	OCA	CHAPADA DOS GUIMARÃES	ALDEIA VELHA - ARTE E EDUCAÇÃO À CÉU ABERTO	CULTURA E MEIO AMBIENTE	INABILITADO	CONFORME DELIBERAÇÃO PELA COMISSÃO DE HABILITAÇÃO DOCUMENTAL REGISTRADO EM ATA DE REUNIÃO, REALIZADA EM 26 DE SETEMBRO DE 2022, ACERCA DO ITEM F - COMPROVANTE DE INSCRIÇÃO E DE SITUAÇÃO CADASTRAL (CARTÃO DE CNPJ) DO EDITAL REDE DE PONTOS DE CULTURA DE MATO GROSSO, DECIDIU EM PROCEDER COM A CONSULTA DO CNPJ AO SITE OFICIAL DA RECEITA FEDERAL DO BRASIL, PARA VALIDAÇÃO DOS DOCUMENTOS CONSTANTES NA INSCRIÇÃO. NO PRESENTE CASO, EM CONSULTA REALIZADA NA DATA DE 07/10/2022 E CONSTATOU-SE A SITUAÇÃO CADASTRAL INAPTA DA PESSOA JURÍDICA, COM A APRESENTAÇÃO DA DATA DA SITUAÇÃO CADASTRAL EM 22/10/2020 E DATA DA ABERTURA DO CNPJ EM 02/08/2007. ITEM A - O PROPONENTE ANEXO DOCUMENTO DE ESTATUTO DA ORGANIZAÇÃO ILEGÍVEL - TODAS AS PAGINAS FORAM DIGITALIZADAS CORTADAS AO MEIO. ITEM C - ATA DE POSSE DA DIRETORIA ANEXADA NA INSCRIÇÃO FLS. 20 REFERE-SE A POSSE DE DIRETORIA ELEITA PARA O BIÊNIO 2017-2019. PORTANTO NÃO É VALIDA PARA FINS DE SE COMPROVAR A DIRETORIA E REPRESENTAÇÃO LEGAL DA INSTITUIÇÃO ATUALMENTE. ITEM K - NÃO APRESENTOU PORTIFÓLIO DA INSTITUIÇÃO/PROponente. ITEM 4.1.1.B - NÃO APRESENTOU PORTIFÓLIO DO PROPONENTE. CONFORME DELIBERAÇÃO PELA COMISSÃO DE HABILITAÇÃO REGISTRADA EM ATA DE REUNIÃO, REALIZADA EM 08 DE SETEMBRO, FICOU DECIDIDO QUE O PROPONENTE ATENDEU AO ITEM K - MEMBROS DA EQUIPE - CURRÍCULO / PORTFÓLIO AO ENVIAR O DOCUMENTO DE CURRÍCULO/ PORTFÓLIO DE AO MENOS UM MEMBRO DA EQUIPE DO PROJETO. EM DECORRÊNCIA DOS ITENS A E F APRESENTADOS NA INSCRIÇÃO ESTAREM SEM A INFORMAÇÕES RELACIONADAS AS ATIVIDADES, OBJETIVO E FINALIDADE AÇÕES CULTURAIS OU NA RELAÇÃO DE CNAE, RESPECTIVAMENTE, NÃO FOI POSSÍVEL COMPROVAR O ITEM 4.1.1 PARÁGRAFO ÚNICO.
SECEL-PRO-2022/04501	CENTRO DE CONVIVÊNCIA DOS IDOSOS DE CLAUDIA MT SILVINO PERONDI	CLUBE DE IDOSOS	CLÁUDIA	PONTO DE CULTURA DA TERCEIRA IDADE	CULTURA POPULARES E TRADICIONAIS	INABILITADO	LETRA A - ESTATUTO SOCIAL APRESENTADO NÃO CONTÉM O REGISTRO DO CARTÓRIO. LETRA K - FALTAM CURRÍCULO/PORTFÓLIO DE PROPONENTE E DE TODOS OS MEMBROS DE EQUIPE. ITEM 4.1.1 B - FALTAM CURRÍCULO/PORTFÓLIO DE PROPONENTE E DE TODOS OS MEMBROS DE EQUIPE.
SECEL-PRO-2022/04507	ASSOCIACAO CULTURAL FLOR DO CAMPO - ACFC	ASSOCIACAO CULTURAL FLOR DO CAMPO - ACFC	CUIABÁ	PONTO DE CULTURA FLOR DO CAMPO	CULTURA NEGRAS	INABILITADO	CONFORME DELIBERAÇÃO PELA COMISSÃO DE HABILITAÇÃO REGISTRADA EM ATA DE REUNIÃO, REALIZADA EM 08 DE SETEMBRO, FICOU DECIDIDO QUE O PROPONENTE ATENDEU AO ITEM K - MEMBROS DA EQUIPE - CURRÍCULO / PORTFÓLIO AO ENVIAR O DOCUMENTO DE CURRÍCULO/ PORTFÓLIO DE AO MENOS UM MEMBRO DA EQUIPE DO PROJETO. LETRA A - AUSÊNCIA DE CÓPIA DO ESTATUTO SOCIAL - CRIAÇÃO. REFERENTE AO CURRÍCULO/PORTFÓLIO DE PROPONENTE, NA REDE SOCIAL INSTAGRAM, QUE É APRESENTADO NA INSCRIÇÃO, CONTÉM PUBLICAÇÃO DE EVENTO A SER REALIZADO EM 30 DE MAIO DE 2020, OU SEJA, COMPROVA REALIZAÇÃO DE ATIVIDADES CULTURAIS COM PRAZO SUPERIOR A 2 ANOS.
SECEL-PRO-2022/04452	ASSOCIAÇÃO DO GRUPO DE SIRIRI FLOR DE ATALAIA	GRUPO DE SIRIRI FLOR DE ATALAIA	CUIABÁ	PROJETO : FLOR DE ATALAIA:UM PONTO DE ARTES	CULTURA POPULARES E TRADICIONAIS	INABILITADO	CONFORME DELIBERAÇÃO PELA COMISSÃO DE HABILITAÇÃO DOCUMENTAL REGISTRADO EM ATA DE REUNIÃO, REALIZADA EM 26 DE SETEMBRO DE 2022, ACERCA DO ITEM F - COMPROVANTE DE INSCRIÇÃO E DE SITUAÇÃO CADASTRAL (CARTÃO DE CNPJ) DO EDITAL REDE DE PONTOS DE CULTURA DE MATO GROSSO, DECIDIU EM PROCEDER COM A CONSULTA DO CNPJ AO SITE OFICIAL DA RECEITA FEDERAL DO BRASIL, PARA VALIDAÇÃO DOS DOCUMENTOS CONSTANTES NA INSCRIÇÃO. NO PRESENTE CASO, EM CONSULTA REALIZADA NA DATA DE 07/10/2022 E CONSTATOU-SE A SITUAÇÃO CADASTRAL ATIVA DA PESSOA JURÍDICA, COM A APRESENTAÇÃO DA DATA DA SITUAÇÃO CADASTRAL EM 03/10/2014 E DATA DA ABERTURA DO CNPJ EM 03/10/2014. ITEM A - AUSÊNCIA DA CÓPIA DO ESTATUTO SOCIAL - CRIAÇÃO.
SECEL-PRO-2022/04527	ASSOCIAÇÃO SÃO DOMINGOS SÁVIO	ASSOCIAÇÃO SÃO DOMINGOS SÁVIO	CUIABÁ	PROJETO INCLUSÃO DIGITAL PLANTANDO VIDA E COLHENDO PAZ	CULTURA DIGITAL	INABILITADO	ITEM 4.1.1 B - O PROPONENTE NÃO ANEXO FOTOS, MATERIAL GRÁFICO DE EVENTOS, PUBLICAÇÕES A FIM DE COMPROVAR MÍNIMO DE 02 ANOS DE ATIVIDADES DESENVOLVIDAS. EMBORA CONSTE NA INSCRIÇÃO DOS DOCUMENTOS DE CONSTITUIÇÃO QUE DÃO CONTA DE QUE A INSTITUIÇÃO EXISTE DESDE O ANO DE 1996, NÃO APRESENTOU OS DOCUMENTOS EXIGIDOS PELO EDITAL NO ITEM 4.1.1.B. ITEM K - NÃO APRESENTOU PORTIFÓLIO DO PROPONENTE. PELO NÃO ATENDIMENTO AS EXIGÊNCIAS DO EDITAL, CONCLUÍ PELA INABILITAÇÃO DA INSCRIÇÃO.
SECEL-PRO-2022/04525	GRUPO LIVREMENTE CONCIENTIZAÇÃO E DIREITOS HUMANOS	LIVREMENTE	CUIABÁ	LIVREMENTE	CULTURA LGBTQIA+	INABILITADO	ITEM "C" - O PROPONENTE DEIXOU DE ANEXAR ATA DE ELEIÇÃO E POSSE DA DIRETORIA DA ASSOCIAÇÃO, O QUE IMPEDIU A COMPROVAÇÃO DA VINCULAÇÃO DAS PESSOAS ANA CAROLINA SILVA OLIVEIRA E CLOVES ARANTES INDICADAS COMO REPRESENTANTES DA ASSOCIAÇÃO. ANEXO 03 VIAS DO ESTATUTO SOCIAL; ITEM "D" E "E", DOCUMENTO DE IDENTIDADE DO REPRESENTANTE LEGAL - CONSIDERANDO QUE NÃO ANEXO À INSCRIÇÃO A ATA DE ELEIÇÃO INDICANDO A DIRETORIA ELEITA NOS TERMOS DO ESTATUTO SOCIAL, NÃO CONSIDERAMOS OS DOCUMENTOS DE IDENTIDADE, CPF E ENDEREÇO DOS SRS. ANA CAROLINA SILVA OLIVEIRA E CLOVES ARANTES. ITEM "G" - O PROPONENTE NÃO APRESENTOU COMPROVANTE DE ENDEREÇO, OU DECLARAÇÃO DE DOMICÍLIO, SENDO QUE NO CARTÃO CNPJ NÃO CONSTA O ENDEREÇO DA ASSOCIAÇÃO. CONSULTANDO O ESTATUTO SOCIAL, VERIFICAMOS QUE O ENDEREÇO INDICADO COMO SEDE DA OSC DIFERE DO ENDEREÇO DESCRITO NA FICHA DE INSCRIÇÃO. ITEM "K" - O PROPONENTE INDICOU COMO EQUIPE ENVOLVIDA DIRETAMENTE NO PROJETO OS SRS. ANA CAROLINA, CLOVIS ARANTES, EDILSON KENNEDY, JOSEMARY ARRUDA, JEFERSON GUIMARÃES E JOSEANE MARCONE. APESAR DE TER APRESENTADO NA PLANILHA DE MEMBROS DA EQUIPE A MINI BIO DE TODOS, NÃO ANEXO CURRÍCULO/PORTIFÓLIO DOS SRS. EDILSON KENNEDY, JOSEMARY ARRUDA E JEFFERSON GUIMARÃES.

SECEL-PRO-2022/04513	INSTITUTO CIRANDA - MÚSICA E CIDADANIA	INSTITUTO CIRANDA	CUIABÁ	CASA DE BEM BEM - ESPAÇO DE HISTÓRIAS, MÚSICA E PATRIMÔNIO DE MEMÓRIAS	PATRIMÔNIO CULTURAL	INABILITADO	ITEM A - - INABILITADO POIS O PROPONENTE NÃO APRESENTOU A CÓPIA DO ESTATUTO SOCIAL DE CRIAÇÃO OU ATA DE CRIAÇÃO DA INSTITUIÇÃO.
SECEL-PRO-2022/04451	INSTITUTO CULTURAL CASARAO DAS ARTES	INSTITUTO CULTURAL CASARAO DAS ARTES	CUIABÁ	BIBLIOTECA COMUNITARIA - ARTES CASARAO	BIBLIOTECAS COMUNITÁRIAS	INABILITADO	CONFORME DELIBERAÇÃO PELA COMISSÃO DE HABILITAÇÃO REGISTRADA EM ATA DE REUNIÃO, REALIZADA EM 08 DE SETEMBRO, FICOU DECIDIDO QUE O PROPONENTE ATENDEU AO ITEM K - MEMBROS DA EQUIPE - CURRÍCULO / PORTFÓLIO AO ENVIAR O DOCUMENTO DE CURRÍCULO/ PORTFÓLIO DE AO MENOS UM MEMBRO DA EQUIPE DO PROJETO. LETRA A - AUSÊNCIA DA CÓPIA DO ESTATUTO SOCIAL - CRIAÇÃO. LETRA K - CONSIDERANDO A AUSÊNCIA DO CURRÍCULO/PORTIFÓLIO, PARA A COMPROVAÇÃO DAS ATIVIDADES CULTURAIS PRESTADAS PELA OSC. 4.1.1.B - CONSIDERANDO QUE NÃO FOI INCLUIDO O PORTFÓLIO DA OSC, QUE COMPROVE NO MÍNIMO 2 (DOIS) ANOS DE ATIVIDADES CULTURAIS COM FOTOS, MATERIAIS DE EVENTOS, PUBLICAÇÕES IMPRESSAS E EM MEIOS ELETRÔNICOS E OUTROS MATERIAIS COMPROBATÓRIOS.
SECEL-PRO-2022/04512	INSTITUTO DOS CEGOS DO ESTADO DE MATO GROSSO	ICEMAT	CUIABÁ	A PESSOA COM DEFICIÊNCIA EM AÇÃO: CULTURA E INCLUSÃO	CULTURA E ACESSIBILIDADE	INABILITADO	ITEM K - NO PORTFÓLIO DO PROPONENTE NÃO CONSTA A IDENTIFICAÇÃO DAS DATAS/PERÍODO EM QUE AS AÇÕES FORAM REALIZADAS, O QUE DIFICULTA A ANÁLISE DA COMPROVAÇÃO DE AO MENOS DOIS ANOS DE REALIZAÇÃO DAS ATIVIDADES CULTURAIS. ITEM A - NÃO FOI APRESENTADA A CÓPIA DO DO ESTATUTO SOCIAL DE CRIAÇÃO (FUNDAÇÃO) DA INSTITUIÇÃO. CONFORME DELIBERAÇÃO PELA COMISSÃO DE HABILITAÇÃO REGISTRADA EM ATA DE REUNIÃO, REALIZADA EM 08 DE SETEMBRO, FICOU DECIDIDO QUE O PROPONENTE ATENDEU AO ITEM K - MEMBROS DA EQUIPE - CURRÍCULO / PORTFÓLIO AO ENVIAR O DOCUMENTO DE CURRÍCULO/PORTFÓLIO DE AO MENOS UM MEMBRO DA EQUIPE DO PROJETO.
SECEL-PRO-2022/04463	ONG AUTO ESTIMA	VOLUNTARIOS DA ALEGRIA	CUIABÁ	CIRCO ALEGRIA	CULTURA E INFÂNCIA	INABILITADO	LETRA H - AUSÊNCIA DA PLANILHA ORÇAMENTÁRIA.
SECEL-PRO-2022/04517	ASSOCIAÇÃO DE PAIS E AMIGOS DOS EXCEPCIONAIS	APAE	SÃO JOSÉ DOS QUATRO MARCOS	FORTALECIMENTO E VALORIZAÇÃO DA BIBLIOTECA COMUNITÁRIA ESPECIAL	BIBLIOTECAS COMUNITÁRIAS	INABILITADO	NO QUE TANGE O ITEM A, NÃO FOI ENVIADO POR COMPLETO (ESTATUTO-CRIAÇÃO), FALTANDO INCLUSIVE PAGINA DE REGISTRO. QUANTO AO COMPROVANTE DE ENDEREÇO, ENCONTRA-SE VALIDADO PELO COMPROVANTE DE CARTÃO CNPJ, VISTO QUE O COMPROVANTE DE ENDEREÇO ENVIADO NÃO CONSTA DADOS PESSOAIS E ENDEREÇO DA UNIDADE CONSUMIDORA. QUANTO AO ITEM J, NÃO FORAM ELECADOS OS MEMBROS ENVOLVIDOS NO PROJETO. AUSÊNCIA CURRÍCULO / PORTFÓLIO MEMBROS EXIGIDOS NO ITEM K. NO ITEM 4.1.1 B NÃO RESTOU COMPROVADO O PERÍODO MÍNIMO DE 2 ANOS DE ENVOLVIMENTO EM EVENTOS CULTURAIS.
SECEL-PRO-2022/04477	ASSOCIAÇÃO ANJO MIGUEL	ANJO MIGUEL	VÁRZEA GRANDE	CULTURA E INFÂNCIA ANJO MIGUEL	CULTURA E INFÂNCIA	INABILITADO	CONFORME DELIBERAÇÃO PELA COMISSÃO DE HABILITAÇÃO DOCUMENTAL REGISTRADO EM ATA DE REUNIÃO, REALIZADA EM 26 DE SETEMBRO DE 2022, ACERCA DO ITEM F - COMPROVANTE DE INSCRIÇÃO E DE SITUAÇÃO CADASTRAL (CARTÃO DE CNPJ) DO EDITAL REDE DE PONTOS DE CULTURA DE MATO GROSSO, DECIDIU EM PROCEDER COM A CONSULTA DO CNPJ AO SITE OFICIAL DA RECEITA FEDERAL DO BRASIL, PARA VALIDAÇÃO DOS DOCUMENTOS CONSTANTES NA INSCRIÇÃO. NO PRESENTE CASO, EM CONSULTA REALIZADA NA DATA DE 07/10/2022 E CONSTATOU-SE A SITUAÇÃO CADASTRAL ATIVA DA PESSOA JURÍDICA, COM A APRESENTAÇÃO DA DATA DA SITUAÇÃO CADASTRAL EM 06/09/2018 E DATA DA ABERTURA DO CNPJ EM 06/09/2018. COMPROVANTE DE ENDEREÇO DA INSTITUIÇÃO OBTIDO PELA INFORMAÇÃO DO SITE DA RECEITA FEDERAL DO BRASIL AO CONSULTAR O COMPROVANTE DE INSCRIÇÃO E DE SITUAÇÃO CADASTRAL (CARTÃO DE CNPJ) EM 07/10/2022. ITEM 4.1.1 B - O PROPONENTE APRESENTOU PORTIFÓLIO DE ALGUMAS ATIVIDADES DA ASSOCIAÇÃO, PORÉM SEM DESCRIÇÃO DE DATAS, SENDO IMPOSSÍVEL CONCLUIR SE POSSUI 02 ANOS DE ATIVIDADES, NA FORMA DE COMPROVAÇÃO EXIGIDA PELO EDITAL. ITEM K - NÃO ANEXO CURRÍCULO/PORTIFÓLIO DOS INTEGRANTES DA EQUIPE ENVOLVIDA NO PROJETO. APENAS PORTIFÓLIO DA ASSOCIAÇÃO.
SECEL-PRO-2022/04470	ASSOCIACAO DOS ARTISTAS, COMPOSITORES, MUSICOS E PRODUTORES	ACMP	VÁRZEA GRANDE	NÚCLEO DE EXPERIMENTAÇÃO E CAPACITAÇÃO TÉCNICA	CULTURA E COMUNICAÇÃO	INABILITADO	PROJETO INABILITADO POR FALTA DO DOCUMENTO OBRIGATÓRIO: CÓPIA DO ESTATUTO (CRIAÇÃO).

Cuiabá/MT, 10 de outubro de 2022.

JEFFERSON CARVALHO NEVES

Secretário de Estado de Cultura, Esporte e Lazer - SECEL/MT

(original assinado)

EXTRATO DO TERMO DE FOMENTO Nº 1271-2022/FUNDED. ref. ao Processo SECEL-PRO-2022/03073.

PARTES: ESTADO DE MATO GROSSO, por intermédio da SECRETARIA DE ESTADO DE CULTURA, ESPORTE E LAZER - SECEL, CNPJ nº. 03.507.415/0026-00, através DO FUNDO DE DESENVOLVIMENTO DESPORTIVO DO ESTADO DE MATO GROSSO - CNPJ nº 01.755.662/0001-34 e a FEDERAÇÃO DE DESPORTOS AQUÁTICOS DE MATO GROSSO, inscrito (a) no CNPJ sob nº 15.037.716/0001-30.

OBJETO: "Campeonatos do Calendário Estadual, Regional e Nacional 2022"

ORGÃO: 23.601- PROJETO: 1248 - ELEMENTO DE DESPESA: 33.50.41-FONTE: 196 - VALOR: R\$ 150.000,00 (cento e cinquenta mil reais) - EMPENHO: 23601.0001.22.000890-3 (Data do Empenho: 05/10/2022).

ORIGEM DO RECURSO: Recurso próprio desta Secretaria.

VALOR TOTAL: R\$ 150.000,00 (cento cinquenta mil reais)

FISCAL: Marcos Guilherme Souza Ocampos - 85907.

VIGÊNCIA: 07/10/2022 a 31/07/2023.

ASSINAM: Jefferson Carvalho Neves - Secretário de Estado de Cultura, Esporte e Lazer e Harvey Brizola Jorge Brizola da Silva - Presidente da Federação Matogrossense de Desporto Escolar.

EXTRATO DO CONTRATO 035/2022/SECEL

PROCESSO ADMINISTRATIVO: SECEL-PRO-2022/05742

CONTRATANTE: Secretaria de Estado de Cultura, Esporte e Lazer - SECEL/MT.

CONTRATADA: Ortho Sports Indústria e Comércio Ltda, CNPJ sob o nº 18.277.592/0001-59.

OBJETO: Aquisição de materiais esportivos para inclusão (cadeira de rodas para basquete, cadeira para banho, cadeira de rodas para bocha e cadeira de rodas para tênis de mesa) para atender as demandas das escolas, Federações, Associações, bem como Eventos Esportivos e Jogos Regionais e Nacionais, através da Secretaria Adjunta de Esporte e Lazer do Estado de Mato Grosso, conforme quantidades e especificações descritas no Termo de Referência, neste edital e seus anexos, nos termos do Pregão Eletrônico nº 006/2022/SECEL.

VALOR DO CONTRATO: R\$ 123.400,00 (Cento e vinte e três mil e quatrocentos reais)

DOTAÇÃO ORÇAMENTÁRIA: U.O. 23601; Programa 521; P.A.O.E. 1248; Natureza de Despesa 4.4.90.52.00; Fonte 396.

DATA DE ASSINATURA: 04/10/2022.

PORTARIA Nº 132/2022/SECEL

Torna sem efeito a Portaria nº 131/2022/SECEL, publicada no D.O.E nº 28.348, de 10/10/2022, Pág. 55 que, designa a Substituição de cargo em função de Gerente da Biblioteca Pública Estadual Estevão de Mendonça.

O SECRETÁRIO ESTADUAL DE CULTURA, ESPORTE E LAZER DO ESTADO DE MATO GROSSO, no uso das atribuições que lhe confere o artigo 71 da Constituição do Estado, e, tendo em vista o que dispõe o artigo 13 da Lei Complementar n.º 269/2007, RESOLVE:

Art. 1º Tornar sem efeito a Portaria nº 131/2022/SECEL, publicada no Diário Oficial do Estado nº 28.348, de 10/10/2022, Pág. 55, que designa a substituição de cargo em função de Gerente da Biblioteca Pública Estevão de Mendonça.

Art. 3º Esta Portaria entra em vigor na data de sua publicação.

Cuiabá, 10 de outubro de 2022.

JEFFERSON CARVALHO NEVES

Secretário de Estado de Cultura, Esporte e Lazer
(Original Assinado)

PORTARIA Nº. 130/2022/SECEL

O SECRETÁRIO DE ESTADO DE CULTURA, ESPORTE E LAZER-SECEL/MT, no uso das atribuições que lhe confere o art. 71, II da Constituição Estadual e, considerando os dispositivos da Lei nº. 8.666/93 e termos do Decreto nº. 840/2017, Art. 99, § 3º, I, que regulamenta o acompanhamento e fiscalização da execução de contratos administrativos.

RESOLVE:

Art. 1º Designar o servidor Sr. EZIO DE MORAES CARDOSO, matrícula nº 248614, para exercer a função de fiscal do Contrato nº. 035/2022/SECEL, firmado com a empresa ORTHO SPORTS INDÚSTRIA E COMÉRCIO LTDA, CNPJ sob o nº 18.277.592/0001-59;

Art. 2º Designar o servidor Sr. GERALDO DUARTE LEAL FILHO, matrícula nº 87693, para exercer a função de suplente de fiscal do Contrato nº. 035/2022/SECEL;

Art. 3º Compete aos fiscais do Contrato tomar ciência e executar todas as atividades inerentes à fiscalização de acordo com a Lei, bem como a Orientação Técnica 012/2017 da Controladoria Geral do Estado de Mato Grosso, Instrução Normativa 001/2017/SECEL e o Manual de Gestão e Fiscalização de Contratos/SECEL;

Art. 4º O Contrato a que se refere esta Portaria é oriundo do processo administrativo nº. SECEL-PRO-2022/05742, cujo objeto refere-se à Aquisição de materiais esportivos para inclusão (cadeira de rodas para basquete, cadeira para banho, cadeira de rodas para bocha e cadeira de rodas para tênis de mesa) para atender as demandas das escolas, Federações, Associações, bem como Eventos Esportivos e Jogos Regionais e Nacionais, através da Secretaria Adjunta de Esporte e Lazer do Estado de Mato Grosso, de acordo com as especificações e quantitativos previstos neste instrumento, no valor total de R\$ 123.400,00 (Cento e vinte e três mil e quatrocentos reais) pelo período de 12 (doze) meses, de 04/10/2022 até 03/10/2023;

Art. 5º Esta Portaria tem seus efeitos retroagidos a 04/10/2022.

Registrada, Publicada, Cumpra-se.

Cuiabá/MT, 10 de outubro de 2022.

JEFFERSON CARVALHO NEVES

Secretário de Estado de Cultura, Esporte e Lazer - SECEL/MT
(original assinada)

SFS**SECRETARIA DE ESTADO DE SAÚDE****EDITAL DE CONVOCAÇÃO DE CANDIDATOS CLASSIFICADOS NO PROCESSO SELETIVO SIMPLIFICADO Nº 001/SES/2022**

A Secretária de Estado de Saúde de Mato Grosso, no uso de suas atribuições legais, e considerando os termos do inciso IX do Art. 37 da Constituição Federal/88, da Lei Complementar nº 441 de 24/10/2011, da Lei Complementar nº 600/2017, do Decreto nº 88, 11 de maio de 2015, Decreto nº 1.214 de 27 de dezembro de 2021, que dispõe sobre a contratação temporária para atender à necessidade temporária de excepcional interesse público, e considerando o Edital de Homologação de Resultado Final do Processo Seletivo Simplificado nº 001/SES/2022 - DOE de 15/02/2022 e 08/03/2022, e posteriores retificações; Considerando a demanda assistencial emergencial; e Considerando a publicação de convocação em DOE e o não comparecimento e/ou desistência dos candidatos classificados no prazo estabelecido, torna pública a **CONVOCAÇÃO DE CANDIDATOS CLASSIFICADOS**, e;

RESOLVE:

1. Convocar os seguintes candidatos classificados:

HOSPITAL REGIONAL DE RONDONÓPOLIS**ENFERMEIRO**

ORD.	INSCRIÇÃO	NOME
65.	28007	MARIANA MUNHOZ SCARPETTA
66.	36954	ERASIANE MARIA FREITAS SILVA
67.	32319	DEUZANIA MARIA LEOPOLDINO

AUXILIAR DE FARMÁCIA

ORD.	INSCRIÇÃO	NOME
24.	27181	MARIA DA CONCEIÇÃO GOMES DA SILVA DE SOUZA

HOSPITAL ESTADUAL SANTA CASA**ENFERMEIRO**

ORD.	INSCRIÇÃO	NOME
78.	31714	KELEM SCARLAT ZAGO

MÉDICO

ORD.	INSCRIÇÃO	NOME
25.	34679	RAYNA FERRER DE SOUZA GONÇALVES

FARMACÊUTICO

ORD.	INSCRIÇÃO	NOME
5.	33455	JESSICA CAROLAY MENDES LIMA SANTOS

TÉCNICO EM ENFERMAGEM

ORD.	INSCRIÇÃO	NOME
215.	26132	EDUARDO LEMES DA SILVA
216.	31754	TEONILIA CAETANO DOS SANTOS
217.	30869	MIRIAN DE OLIVEIRA RIOS
218.	38711	ERECILENA DE ARRUDA MOREIRA
219.	32560	SUELI RODRIGUES DE OLIVEIRA

ASSISTENTE SOCIAL

ORD.	INSCRIÇÃO	NOME
15.	37901	IARA MENDES DE ALMEIDA BARROS

MT - HEMOCENTRO**ENFERMEIRO**

ORD.	INSCRIÇÃO	NOME
25.	39407	JAQUELINE COSTA
26.	37682	EMERSON MENDES MARTINS
27.	39134	THALITA POLIZZELI AZEVEDO
28.	46664	RHOSSINAIRA APARECIDA PEREIRA DOS SANTOS GUERRIZE GUIMARAES

2. O candidato convocado deverá se apresentar **no prazo de 48 (quarenta e oito) horas úteis a contar da publicação**, no setor de Recursos Humanos da Unidade para a qual foi convocado, munido da documentação especificada no Anexo I.

Cuiabá, 10 de outubro de 2022.

(Original assinado)
Kelluby de Oliveira Silva
 Secretária de Estado de Saúde

ANEXO I
DOCUMENTAÇÃO OBRIGATÓRIA

- RG (cópia legível)
- CPF (cópia legível)
- Certidão de Nascimento ou Casamento (cópia legível)
- Comprovante da escolaridade exigida para o cargo/perfil profissional (cópia legível);
- Certidão de quitação com a Justiça Eleitoral e cópia legível do Título de Eleitor;
- Certidão de reservista - para os candidatos do sexo masculino (cópia legível);
- PIS ou PASEP (Cópia legível);
- Carteira de Trabalho e Previdência Social (cópia da página de numeração da carteira)
- Certidão Negativa Criminal e Civil da Justiça Federal; (<http://www.trf1.jus.br/servicos/certidao>)
- Certidão Negativa Criminal e Civil da Justiça Estadual; (<http://www.tjmt.jus.br/paginas/servicos/CertidaoNegativa/EmitirCertidao.aspx>)
- Certidão Negativa do Conselho Nacional de Justiça (Improbidade Administrativa); (http://www.cnj.jus.br/improbidade_adm/consultar_requerido.php)
- Exame admissional ou Atestado de Sanidade e Capacidade Física;
- Declaração de não estar impedido para nomeação, designação, ou contratação para provimento de quaisquer cargos, empregos ou funções na administração pública Direta ou Indireta;
- Declaração de Acúmulo e Não Acúmulo de Cargo. Em caso de acúmulo, informar o cargo exercido e carga horária;
- Declaração de possuir ou não possuir sociedade ou qualquer participação com empresa pessoa jurídica de serviços de saúde, médicos ou afins;
- Declaração de bens;
- Declaração de Nepotismo;
- Agência e conta corrente no Banco do Brasil (cópia legível dos dados);
- Apresentar cópia da carteira profissional ou certidão válida comprobatória de registro no respectivo Conselho de Classe do Estado de Mato Grosso, quando exigido para o exercício profissional.

DISPENSA DE LICITAÇÃO 066/2022

RECONHEÇO a aquisição por meio de Dispensa de Licitação, considerando a orientação do Parecer Referencial nº OJN 004/CPPGE/2020 às fls. (250/305), fundamentado no Artigo 75, Inciso VIII da Lei 14.133/21 e alterações posteriores, bem como, os documentos acostados aos autos.

PROCESSO: SES-PRO 2022/34627

OBJETO: "Aquisição de medicamento, com a finalidade de atender demanda judicial para os pacientes iniciais".

VALOR TOTAL: R\$ 98.491,68 (Noventa e oito mil quatrocentos e noventa e um reais e sessenta e oito centavos).

DESPESA: 33.90.32

FONTE: 134

Ratifico a dispensa de licitação em consonância com a JUSTIFICATIVA apresentada, nos termos do art. 75, inciso VIII da Lei 14.133/21 e alterações posteriores.

Cuiabá-MT, 04 de outubro de 2022.

KELLUBY DE OLIVEIRA SILVA
 Secretária de Estado de Saúde / SES-MT
 Original assinado nos autos

COORDENADORIA DE CONVÊNIOS/ SES/ MT

EXTRATO DO TERMO DE CONVÊNIO Nº 2076-2022. **Processo: SES-PRO-2022/21410**

PARTES: SECRETARIA DE ESTADO DE SAÚDE DE MATO GROSSO/ FUNDO ESTADUAL DE SAÚDE - CNPJ - MF Nº 04.441.389/0001-61 e o INSTITUTO LIONS DA VISÃO - CNPJ - MF Nº 03.984.624/0001-89.

CLÁUSULA PRIMEIRA - DO OBJETO

O presente Termo de Convênio tem por objeto o repasse de recursos financeiros para a Cobertura vegetal de toda área externa do novo Hospital Lions da Visão, conforme Plano de Trabalho, parte integrante deste instrumento, independente de transcrição.

CLÁUSULA TERCEIRA - DO PRAZO DE VIGÊNCIA

O presente Convênio terá duração de **12 (doze) meses**, contados a partir de sua assinatura, podendo ser prorrogado por período iguais e sucessivos, desde que devidamente justificado e anterior ao término da vigência.

Parágrafo Único: Havendo atraso na liberação dos recursos, a **CONCEDENTE**, fica obrigada a registrar no SIGCON e prorrogar "de ofício" a vigência do convênio, pelo período do atraso verificado, conforme determina o inciso VII, do art.20 da Instrução Normativa Conjunta SEPLAN/ SEFAZ/CGE Nº 001/2015.

CLÁUSULA QUARTA - DO VALOR

O valor global do presente convênio é de **R\$ 1.150.000,00 (um milhão e cento e cinquenta mil reais)**, destinado ao atendimento do objeto deste, conforme detalhamento previsto no Plano de Trabalho, parte integrante deste instrumento, independente de sua transcrição.

Parágrafo Único: A **CONVENIENTE** deverá aplicar, na consecução dos fins pactuados por este Convênio e a título de contrapartida, recursos próprios no total de **R\$ 150.000,00** (cento e cinquenta mil reais).

CLÁUSULA QUINTA - DA DOTAÇÃO ORÇAMENTÁRIA

Os recursos financeiros correspondentes à execução deste Termo de Convênio, correrão à conta de dotação prevista no Orçamento da Secretaria de Estado de Saúde/2022, conforme discriminação abaixo:

Unidade Orçamentária: **21601 - Fundo Estadual de Saúde**

Programa: **526 - Mato Grosso Mais Saúde**

Projeto/Atividade: **2520- Regionalização das Redes de Atenção à Saúde**

Natureza da Despesa: **4.4.50.00.000**

Fonte de recursos: **300**

Valor: **R\$ 1.000.000,00** (um milhão de reais).

EMPENHO:

21601.0001.22.022851-9 Data: 04/10/2022

Valor: R\$ 1.000.000,00 (um milhão de reais)

FISCAL DO CONVÊNIO: João Gabriel Carvalho Callejas, Matrícula: 295206 - CREAMT 032979

DATA DE ASSINATURA: 05/10/2022

SIGNATÁRIOS:

KELLUBY DE OLIVEIRA SILVA
 Secretário de Estado de Saúde
 CPF nº. 970.284.871-72

WHADY LACERDA
 Presidente do Instituto Lions da Visão
 CPF nº 007.560.406-04

SECRETARIA DE ESTADO DE SAÚDE DE MATO GROSSO

O Secretário de Estado de Saúde de Mato Grosso, no uso de suas atribuições legais e, considerando o Decreto Estadual nº 1.093 de 17/04/2012, que estabelece normas de padronização para elaboração e publicação dos Lotacionogramas dos Órgãos e Entidades do Poder Executivo do Estado de Mato Grosso.

LOTACIONOGRAMA						
ÓRGÃO: SECRETARIA DE ESTADO DE SAÚDE - SES - 4º TRIMESTRE/2022						
CARREIRA	CARGOS	CARGOS CRIADOS	CARGOS OCUPADOS	CARGOS VAGOS	CONTRATADOS	SUBSÍDIO
CARREIRA DOS PROFISSIONAIS DO SISTEMA ÚNICO DE SAÚDE - SUS LC 441 DE 24/10/2011	PROFISSIONAL TÉCNICO DE NÍVEL SUPERIOR EM SERVIÇOS DE SAÚDE DO SUS	4.103*	1.348	2.755	6	LEI COMPLEMENTAR Nº 9.538/2011 DE 26/05/2011 E LEI ESTADUAL Nº 10.079 DE 01/04/2014
	PROFISSIONAL TÉCNICO DE NÍVEL MÉDIO EM SERVIÇOS DE SAÚDE DO SUS	5.137*	1.433	3.704	2	
	PROFISSIONAL DE APOIO EM SERVIÇOS DE SAÚDE DO SUS	719*	285	434	-	
SERVIDORES PCCS/92	TÉCNICO DE NÍVEL SUPERIOR	-	1	-	-	SERVIDORES PCCS/92
-DECRETO 1.191 DOE 09/12/2021 SITUAÇÃO DE EMERGÊNCIA DOS HOSPITAIS REGIONAIS; -PROCESSO SELETIVO SIMPLIFICADO Nº001/SES/2022	ASSESSOR TÉCNICO DE DIREÇÃO I	-	-	-	1	PORTARIA Nº 155/GBSES/SES/2017 DOE 29/08/17 ESTRUTURA CARGOS E SALÁRIOS
	ASSESSOR TÉCNICO DE DIREÇÃO II	-	-	-	144	
	ASSISTENTE DE DIREÇÃO III	-	-	-	40	
	DIRETOR TÉCNICO UNID HOSPITALAR	-	-	-	8	
	NÍVEL AUXILIAR ASSISTENCIAL	-	-	-	84	
	NÍVEL FUNDAMENTAL	-	-	-	232	
	NÍVEL SUPERIOR ASSISTENCIAL	-	-	-	1.312	
	NÍVEL TÉCNICO ASSISTENCIAL	-	-	-	1.593	
	NÍVEL SUPERIOR ADMINISTRATIVO	-	-	-	-	
	NÍVEL MÉDIO ADMINISTRATIVO	-	-	-	-	
	NÍVEL FUNDAMENTAL ADMINISTRATIVO	-	-	-	-	
	NÍVEL TÉCNICO OPERACIONAL	-	-	-	8	
NÍVEL MÉDIO ASSISTENCIAL	-	-	-	59		

*Conforme Lei Complementar Nº 441, de 24 de outubro de 2011.

CARREIRA	CARGOS	CARGOS CRIADOS	CARGOS OCUPADOS	CARGOS VAGOS	CONTRATADOS	SUBSÍDIO
PROFISSIONAIS DA ÁREA MEIO DA ADMINISTRAÇÃO PÚBLICA DO PODER EXECUTIVO DO ESTADO DE MATO GROSSO	ANALISTA ADMINISTRATIVO	18**	14	4	-	LEI Nº 10.052/2014 DE 15 DE JANEIRO DE 2014).
	TÉCNICO ADMINISTRATIVO	10**	4	6	-	

**Conforme Decreto nº 181, de 18 de julho de 2019.

SERVIDORES DE OUTROS ÓRGÃOS/ENTIDADES/PODERES CEDIDOS A SES - 4º TRIMESTRE/2022		
ORGÃO/ENTIDADE CEDENTE	CARGOS	QUANTIDADE
GOVERNADORIA	ANALISTA ADMINISTRATIVO	1
	TÉCNICO DE NÍVEL MÉDIO	40
MINISTÉRIO DA SAÚDE	TÉCNICO DE NÍVEL SUPERIOR	2
	ASSISTENTE TÉCNICO ADMINISTRATIVO	1
PREFEITURA DE PEIXOTO DE AZEVEDO	ASSISTENTE SOCIAL	1
PREFEITURA MUNICIPAL DE MATUPÁ	ASSISTENTE SOCIAL	1
SECRETARIA DE ESTADO DE JUSTIÇA E DIREITOS HUMANOS	PROF.NÍVEL SUPERIOR SISTEMA PENITENCIÁRIO	1

SECRETARIA MUNICIPAL DE SAÚDE DE CUIABÁ	AGENTE MUNICIPAL DE SAÚDE	1
	ENFERMEIRA	1
	ESPECIALISTA DE SAÚDE	2
	TÉCNICO DE NÍVEL SUPERIOR	6
SECRETARIA DE ESTADO DE EDUCAÇÃO	PROF. EDUCAÇÃO BÁSICA	1
SECRETARIA DE ESTADO DE PLANEJAMENTO E GESTÃO	ANALISTA ADMINISTRATIVO	2
	GESTOR GOVERNAMENTAL	8
	TÉCNICO ADMINISTRATIVO	1
SECRETARIA DE ESTADO DE SEGURANÇA PÚBLICA	PROFISSIONAL DO DESENVOLVIMENTO ECONÔMICO	1
	PROFISSIONAL DE NÍVEL SUPERIOR	2
SECRETARIA DE ESTADO DE ASSIST.SOCIAL E CIDADANIA	AGENTE DE DESENVOLVIMENTO ECONÔMICO SOCIAL	1
	APOIO DE DESENVOLVIMENTO ECONÔMICO SOCIAL	1
	TECNICO DE DESENVOLVIMENTO ECONÔMICO E SOCIAL	2
SECRETARIA MUNICIPAL DE EDUCAÇÃO	TÉCNICO DE NÍVEL SUPERIOR	1
SECRETARIA MUNIC.SAÚDE DE CHAPADA DOS GUIMARÃES	ODONTÓLOGO	1
SECRETARIA MUNICIPAL DE BARRA DO GARÇAS	TÉCNICO DE NÍVEL MÉDIO	1
SECRETARIA MUNICIPAL DE SAÚDE DE DIAMANTINO	FISCAL DE SAÚDE PÚBLICA	1
	TÉCNICO DE NÍVEL MÉDIO	1
	TÉCNICO DE NÍVEL SUPERIOR	1
SECRETARIA MUNICIPAL DE SAÚDE DE JUARA	TÉCNICO DE NÍVEL MÉDIO	1
SECRETARIA MUNICIPAL DE SAÚDE DE JUIÑA	TÉCNICO DE NÍVEL SUPERIOR	2
SECRETARIA MUNICIPAL DE SAÚDE DE LUCIARA	TÉCNICO DE NÍVEL MÉDIO	1
SECRETARIA MUNICIPAL DE SAÚDE DE MATUPÁ	TÉCNICO DE NÍVEL SUPERIOR	1
SECRETARIA MUNICIPAL DE SAÚDE DE PARANATINGA	TÉCNICO DE NÍVEL SUPERIOR	1
SECRETARIA MUN. DE SAÚDE DE SANTA RITA DO TRIVELATO	TÉCNICO DE NÍVEL SUPERIOR	1
SECRETARIA MUN.SAÚDE DE SÃO FÉLIX DO ARAGUAIA	MOTORISTA	1
	TÉCNICO DE NÍVEL MÉDIO	2
SECRETARIA MUNICIPAL DE SAÚDE DE SINOP	ENFERMEIRA	1
	TÉCNICO DE NÍVEL SUPERIOR	3
SECRETARIA MUNICIPAL DE SAÚDE DE SORRISO	TÉCNICO DE NÍVEL MÉDIO	1
SECRETARIA MUNICIPAL DE SAÚDE DE VÁRZEA GRANDE	PROFISSIONAL DE NÍVEL SUPERIOR	1
UNIVERSIDADE FEDERAL DE MATO GROSSO	TECNICO DE NÍVEL SUPERIOR	1
UNEMAT	ENFERMEIRA	2
	PROF.TÉCNICO EDUC.SUPERIOR	1
	PROFESSOR EDUCAÇÃO SUPERIOR	1
	TÉCNICO DE NÍVEL SUPERIOR	1

Fonte: Lotacionograma da SES/MT- Coordenadoria de Provimento e Movimentação de Pessoal/SEAP- Sistema Estadual de Administração de Pessoas / setembro de 2022

Publique-se, registre-se, cumpra-se.

Cuiabá, 10 de outubro de 2022.

KELLUBY DE OLIVEIRA SILVA
Secretária de Estado de Saúde

**AVISO DE SUSPENSÃO DE LICITAÇÃO
PREGÃO ELETRÔNICO Nº 072/2022
SIGADOC: SES-PRO-2022/30113**

A Secretaria de Estado de Saúde do Estado de Mato Grosso torna público que a licitação em epígrafe, cujo objeto é o "O REGISTRO DE PREÇO PARA A FUTURA E EVENTUAL CONTRATAÇÃO DE EMPRESAS ESPECIALIZADAS EM PRESTAÇÃO DE SERVIÇOS DE ENFERMAGEM E TÉCNICO DE ENFERMAGEM, POR MEIO DE PROFISSIONAIS QUALIFICADOS, NO ÂMBITO DAS UNIDADES HOSPITALARES SOB A GESTÃO DIRETA DA SECRETARIA DE ESTADO DE SAÚDE DE MATO GROSSO, CONFORME AS ESPECIFICAÇÕES CONTIDAS NESTE EDITAL", com data de abertura agendada para ocorrer no dia 14/10/2022 às 08h00min (horário local), será SUSPENSA para análise de impugnação ao edital do pregão, e posterior adequações, caso necessário. A nova data será agendada posteriormente e estará disponível no Portal de Aquisições (link: <http://aquisicoes.seplag.mt.gov.br/>), e todas as operações relativas ao certame e no site da Secretaria de Estado de Saúde Link: <http://www.saude.mt.gov.br/licitacao-editais>. Contato: E-mail pregao02@ses.mt.gov.br e (65) 3613-5410 ou 3613-5308 - Coordenadoria de Aquisições.

Cuiabá-MT, 10 de outubro de 2022.

Ideuzete Maria da Silva
Pregoeira Oficial
Original assinado nos autos

PORTARIA Nº 712/2022/GBSES

A **SECRETÁRIA DE ESTADO DE SAÚDE**, no uso de suas atribuições legais que lhe confere o artigo 71, da Constituição Estadual, e;

CONSIDERANDO as disposições do Decreto nº 456, de 24 de março de 2016, que dispõe sobre o Sistema de Transferência de Recursos Financeiros do Fundo Estadual de Saúde aos Fundos Municipais de Saúde e dá outras providências;

CONSIDERANDO a Portaria nº 063/2022/GBSES de 10/02/2022 que define os critérios para pagamento de incentivos estaduais para custeio mensal de leitos em Unidades de Terapia Intensiva/UTI (Adulto, Pediátrica, Neonatal e Unidade Coronariana-UCO, Unidade de Cuidado intermediário Neonatal-UCINCO e UCINCA, credenciada/habilitada ou em processo de credenciamento/ habilitação junto ao Sistema Único de Saúde (SUS) com o objetivo de melhoria de acesso para atendimento ao usuário do SUS no território de Mato Grosso";

RESOLVE:

Art. 1º Ordenar o pagamento do cofinanciamento estadual para custeio mensal de leitos em Unidade de Terapia Intensiva - UTI - Adulto, Pediátrica, Neonatal e Unidade de Cuidado Intermediário Neonatal-UCIN credenciada/ habilitada ou em processo de credenciamento/habilitação junto ao Sistema Único de Saúde (SUS), referente aos **Processos SES-PRO-2022/44324 HOSPITAL SANTA ÂNGELA, SES-PRO-2022/44343 HOSPITAL DAS CLINICAS** à competência **JULHO/2022** para o município de Tangara da Serra que apresentou documentação conforme solicitado pela Secretaria de Estado de Saúde, totalizando o valor de **R\$ 1.931.931,88 (Um milhão, novecentos e trinta e um mil e novecentos e trinta e um reais e oitenta e oito centavos)** e aplicação dos valores ao fim que se destinam com o objetivo de melhorar o acesso para atendimento ao usuário do SUS no território do Estado de Mato Grosso, conforme Anexo Único.

Art. 2º As despesas decorrentes deste incentivo correrão por conta dos recursos financeiros e da dotação orçamentária a seguir especificada:

Unidade Orçamentária: 21.601 - Fundo Estadual de Saúde

Programa: 526 - Mato Grosso Mais Saúde

Função: 10 - Saúde

Subfunção: 302 - Assistência Ambulatorial e Hospitalar

Fonte de Recursos: 134

Natureza de Despesas: 3.3.41.41.010.

Ação: 2451 - Atenção Ambulatorial e Hospitalar complementar do SUS
Subação: 2 - Cofinanciamento de Leitos Complementares e Serviços de Cardiologia do SUS em Mato Grosso

Art. 3º Esta Portaria entra em vigor na data de sua publicação, revogando-se as disposições em contrário.

**REGISTRADA,
PUBLICADA,
CUMPRASE.**

Cuiabá-MT, 10 de outubro de 2022.

KELLYNY DE OLIVEIRA SILVA
Secretaria de Estado de Saúde

ANEXO ÚNICO

MICRORREGIÃO	MUNICÍPIO	UNIDADE ESTABELECIMENTO- HOSPITAL E MATERNIDADE SANTA ÂNGELA	TOTAL
MÉDIO NORTE	TANGARA DA SERRA	UTI ADULTO	R\$ 604.000,00
		SESSÕES HEMODIALISE	R\$ 17.232,22
		UTI NEONATAL	R\$ 630.000,00
		TOTALIZANDO	R\$ 1.251.232,22

MICRORREGIÃO	MUNICÍPIO	UNIDADE ESTABELECIMENTO- HOSPITAL DAS CLINICAS - VIDA E SAÚDE	TOTAL
MÉDIO NORTE	TANGARA DA SERRA	UTI ADULTO	R\$ 676.000,00
		SESSÕES HEMODIALISE	R\$4.699,66
		TOTALIZANDO	R\$ 680.699,66

TOTAL MÉDIO NORTE	R\$
	1.931.931,88

PORTARIA Nº 713/2022/GBSES

A **SECRETÁRIA DE ESTADO DE SAÚDE**, no uso de suas atribuições legais que lhe confere o artigo 71, da Constituição Estadual, e;

CONSIDERANDO as disposições do Decreto nº 456, de 24 de março de 2016, que dispõe sobre o Sistema de Transferência de Recursos Financeiros do Fundo Estadual de Saúde aos Fundos Municipais de Saúde e dá outras providências;

CONSIDERANDO a Portaria nº 063/2022/GBSES de 10/02/2022 que altera os critérios da 020/2018/GBSES/MT, para pagamento de incentivos estaduais para custeio mensal de leitos em unidades de terapia intensiva/ UTI (Adulto, Pediátrica, Neonatal e Unidade Coronariana-UCO, Unidade de Cuidado intermediário Neonatal-UCINCO e UCINCA, credenciada/habilitada ou em processo de credenciamento/ habilitação junto ao Sistema único de Saúde (SUS) com o objetivo de melhoria de acesso para atendimento ao usuário do SUS no território de Mato Grosso";

RESOLVE:

Art. 1º Ordenar o pagamento do cofinanciamento estadual para custeio mensal de leitos em Unidade de Terapia Intensiva - UTI - Adulto, Pediátrica, Neonatal e Unidade de Cuidado Intermediário Neonatal-UCIN credenciada/ habilitada ou em processo de credenciamento/habilitação junto ao Sistema Único de Saúde (SUS), referente ao **Processo SES-PRO-2022/43720** na competência **JUNHO/2022**, para o município de **LUCAS DO RIO VERDE** que apresentou documentação conforme solicitado pela Secretaria de Estado de Saúde, totalizando o valor de **R\$ 956.616,40 (novecentos e cinquenta e seis mil seicentos e dezesseis reais e quarenta centavos)** e aplicação dos valores ao fim que se destinam com o objetivo de melhorar o acesso para atendimento ao usuário do SUS no território do Estado de Mato Grosso, conforme Anexo Único.

Art. 2º As despesas decorrentes deste incentivo correrão por conta dos recursos financeiros e da dotação orçamentária a seguir especificada:

Unidade Orçamentária: 21.601 - Fundo Estadual de Saúde

Programa: 526 - Mato Grosso Mais Saúde

Função: 10 - Saúde

Subfunção: 302 - Assistência Ambulatorial e Hospitalar

Fonte de Recursos: 134

Natureza de Despesas: 3.3.41.41.010.

Ação: 2451 - Atenção Ambulatorial e Hospitalar complementar do SUS
Subação: 2 - Cofinanciamento de Leitos Complementares e Serviços de Cardiologia do SUS em Mato Grosso

Art. 3º Esta Portaria entra em vigor na data de sua publicação, revogando-se as disposições em contrário.

**REGISTRADA,
PUBLICADA,
CUMPRASE.**

Cuiabá-MT, 10 de outubro de 2022.

KELLYNY DE OLIVEIRA SILVA
Secretaria de Estado de Saúde

ANEXO ÚNICO

MICRORREGIÃO	MUNICÍPIO	UNIDADE ESTABELECIMENTO- Fundação Luverdense de Saúde - Hospital São Lucas	TOTAL
Tele Pires	Lucas do Rio Verde	UTI ADULTO	R\$ 498.000,00
		SESSÕES DE HEMODIALISE	R\$ 10.616,40
		UTI NEONATAL	R\$ 448.000,00
		TOTAL	R\$ 956.616,40

PORTARIA Nº 719/2022/GBSES

A SECRETÁRIA DE ESTADO DE SAÚDE, no uso das atribuições legais que lhe são conferidas pelo artigo 71, da Constituição Estadual e CONSIDERANDO o disposto no art. 67 da Lei 8.666/93 e o art. 102 do Decreto Estadual nº 840/2017 e que os órgãos públicos devem manter fiscal formalmente designado durante toda a vigência dos contratos celebrados;

RESOLVE:

Art. 1º. Designar os servidores para responder pelo acompanhamento, fiscalização e avaliação da execução dos contratos celebrados pela Secretária de Estado de Saúde, abaixo discriminados, a partir das vigências abaixo:

CONTRATO Nº 184/2022/SES/MT - VIGÊNCIA: 18/08/2022 A 17/08/2023			
FORNECEDOR: VMI TECNOLOGIAS LTDA			
SUBSTITUIÇÃO DE FISCAL TITULAR - HOSPITAL REGIONAL DE ALTA FLORESTA			
DE: Eva Solange Gonçalves Ratier - Matricula: 296442	PARA: Elisiane dos Santos Fontanive - Matricula: 281176		
SUBSTITUIÇÃO DE SUPLENTE DE FISCAL - HOSPITAL REGIONAL DE ALTA FLORESTA			
DE: Anna Laís Pacheco Gabriel - Matricula: 181189	PARA: Claudemir Temponi - Matricula: 281404		
CONTRATO Nº 184/2022/SES/MT - VIGÊNCIA: 18/08/2022 A 17/08/2023			
FORNECEDOR: VMI TECNOLOGIAS LTDA			
SUBSTITUIÇÃO DE SUPLENTE DE FISCAL - HOSPITAL REGIONAL DE RONDONÓPOLIS			
DE: Eliane Miranda Bezerra Garcia - Matricula: 115850	PARA: Raphael Pereira França de Paula - Matricula: 293907		
CONTRATO Nº 189/2022/SES/MT - VIGÊNCIA: 18/08/2022 A 17/08/2023			
FORNECEDOR: R.C. - MÓVEIS LTDA			
SUBSTITUIÇÃO DE FISCAL TITULAR - HOSPITAL REGIONAL DE ALTA FLORESTA			
DE: Augusto Grandi Borges - Matricula: 281158	PARA: Elisiane dos Santos Fontanive - Matricula: 281176		
SUBSTITUIÇÃO DE SUPLENTE DE FISCAL - HOSPITAL REGIONAL DE ALTA FLORESTA			
DE: Elisiane dos Santos Fontanive - Matricula: 281176	PARA: Augusto Grandi Borges - Matricula: 281158		
CONTRATO Nº 190/2022/SES/MT - VIGÊNCIA: 18/08/2022 A 17/08/2023			
FORNECEDOR: BAUMER S.A			
SUBSTITUIÇÃO DE FISCAL TITULAR - HOSPITAL REGIONAL DE ALTA FLORESTA			
DE: Augusto Grandi Borges - Matricula: 281158	PARA: Elisiane dos Santos Fontanive - Matricula: 281176		
SUBSTITUIÇÃO DE SUPLENTE DE FISCAL - HOSPITAL REGIONAL DE ALTA FLORESTA			
DE: Elisiane dos Santos Fontanive - Matricula: 281176	PARA: Augusto Grandi Borges - Matricula: 281158		

CONTRATO Nº 191/2022/SES/MT - VIGÊNCIA: 18/08/2022 A 17/08/2023

FORNECEDOR: HOSPCOM EQUIPAMENTOS HOSPITALARES

SUBSTITUIÇÃO DE FISCAL TITULAR - HOSPITAL REGIONAL DE RONDONÓPOLIS

DE: Ana Carla Domingues De Lima -
Matricula: 298337PARA: Ricardo de Sousa Silva -
Matricula: 320313

SUBSTITUIÇÃO DE SUPLENTE DE FISCAL - HOSPITAL REGIONAL DE RONDONÓPOLIS

DE: Francival Soares Dos Santos -
Matricula:
95212PARA: Raphael Pereira França de
Paula - Matricula: 293907

Art. 2º As competências e atribuições dos fiscais e gestores de contratos são disciplinadas pela Portaria nº. 375/2021/GBSES, de 23 de junho de 2021, publicada no Diário Oficial nº. 28028 de 25/06/2021.

Art. 3º Esta portaria entra em vigor na data de sua publicação, revogando-se as disposições em contrário.

Cuiabá-MT, 10 de outubro de 2022.



KELLUBY DE OLIVEIRA SILVA
Secretária de Estado de Saúde

PORTARIA Nº 720/2022/GBSES

A SECRETÁRIA DE ESTADO DE SAÚDE, no uso de suas atribuições legais que lhe confere o artigo 71 da Constituição Estadual, e; CONSIDERANDO o Decreto Nº 456 de 24 de março de 2016, que dispõe sobre o Sistema de Transferência de Recursos Financeiros do Fundo Estadual de Saúde aos Fundos Municipais de Saúde e dá outras providências, e;

CONSIDERANDO a Resolução CIB/MT Nº 127, de 27 de abril de 2022 que dispõe sobre a aprovação do Programa de Confinanciamento Estadual para Apoio ao custeio da atenção secundária, na organização de Ambulatórios de Atenção Especializada - AAE de referência regional e/ou macrorregional e da Carteira de Serviços do AAE, conforme metodologia proposta pelo PlanificaSUS MT, fortalecendo as ações e serviços da Rede de Atenção à Saúde de Mato Grosso (RAS/MT).

RESOLVE:

Art. 1º ORDENAR o repasse financeiro e autorizar a aplicação dos valores para os efeitos financeiros a que se destinam em atendimento ao Confinanciamento Estadual para apoio ao custeio da atenção secundária, na organização de Ambulatórios de Atenção Especializada - AAE de referência regional e/ou macrorregional e da Carteira de Serviços dos AAE ao FMS de Rondonópolis, referente a Competência SETEMBRO/2022 no valor de R\$ 80.000,00 (Oitenta mil reais), conforme anexo único.

Art. 2º As despesas decorrentes desse repasse financeiro correrão por conta dos recursos financeiros e da dotação orçamentária a seguir:

Dotação Orçamentária:

Função: 10 - Saúde

Unidade Orçamentária: 21.601 - Fundo Estadual de Saúde/FES

Ação: 2520 - Regionalização das Redes de Atenção à Saúde - RAS e Enfrentamento da COVID 19

Fonte: 134

Art. 3º Esta Portaria entra em vigor na data de sua publicação.

REGISTRADA, PUBLICADA, C U M P R A - S E.

Cuiabá-MT, 10 de outubro de 2022.



KELLUBY DE OLIVEIRA SILVA
Secretária de Estado de Saúde

ANEXO ÚNICO

REPASSE FINANCEIRO ESTADUAL - Competência SETEMBRO/2022

REGIÃO DE SAÚDE	FMS/MUNICÍPIO	VALOR MENSAL
Sul Matogrossense	FMS Rondonópolis	R\$ 80.000,00
TOTAL		R\$ 80.000,00

PORTARIA Nº 721/2022/GBSES

A SECRETÁRIA DE ESTADO DE SAÚDE, no uso de suas atribuições legais que lhe confere o artigo 71 da Constituição Estadual, e;
CONSIDERANDO as disposições do Decreto Nº 456, de 24 de março de 2016, que dispõe sobre o Sistema de Transferência de Recursos Financeiros do Fundo Estadual de Saúde aos Fundos Municipais de Saúde e dá outras providências;
CONSIDERANDO as disposições da Portaria Nº 107/2016/GBSES, de 23 de maio de 2016, que define a reestruturação do Programa de Cofinanciamento da Atenção Primária à Saúde no âmbito do Sistema Único de Saúde do Estado de Mato Grosso, e;
CONSIDERANDO as disposições da Portaria Nº 115/2017/GBSES, de 11 de julho de 2017, que estabelece sobre o repasse dos recursos financeiros do Programa de Cofinanciamento Estadual da Atenção Primária em Saúde.

RESOLVE:

Art. 1º ORDENAR a transferência de recursos e autorizar a aplicação dos valores para os efeitos financeiros a que se destinam, do **Programa de Cofinanciamento da Atenção Primária à Saúde**, conforme planilha constante do Anexo Único, referente a Competência **Setembro/2022**, totalizando o valor de **R\$ 5.302.132,00** (cinco milhões, trezentos e dois mil e cento e trinta e dois reais).

Art. 2º As despesas decorrentes deste incentivo correrão por conta dos recursos financeiros e da dotação orçamentária a seguir especificada:

Função: **10 - Saúde**

Unidade Orçamentária: **21.601 - Fundo Estadual de Saúde/FES**

Ação: 2510 - **Reorganização da Atenção Primária à Saúde (APS)**

Fontes de Recursos: **134 e/ou 196 e/ou 396**

Art. 3º Esta Portaria entra em vigor na data de sua publicação.

Registrada, Publicada, C U M P R A - S E.

Cuiabá-MT, 10 de outubro de 2022.



KELLY DE OLIVEIRA SILVA
Secretaria de Estado de Saúde

ANEXO ÚNICO

COFINANCIAMENTO DA ATENÇÃO PRIMÁRIA À SAÚDE DE MATO GROSSO - SETEMBRO/2022					
MUNICÍPIOS/ REGIÃO DE SAÚDE	POP. 2021 IBGE	VALOR	VALOR	VALOR	TOTAL/mês
		ESF/MÊS	ACSR/MÊS	ESB/MÊS	
Água Boa	26.679	38.400,00	11.820,00	13.300,00	63.520,00
Bom Jesus do Araguaia	6.830	9.600,00	8.668,00	3.800,00	22.068,00
Canarana	22.101	28.800,00	0,00	11.400,00	40.200,00
Cocalinho	5.716	14.400,00	788,00	5.700,00	20.888,00
Gaúcha do Norte	7.913	9.600,00	0,00	3.800,00	13.400,00
Nova Nazaré	4.013	9.600,00	2.364,00	1.900,00	13.864,00
Querência	18.386	28.800,00	13.396,00	11.400,00	53.596,00
Ribeirão Cascalheira	10.450	9.600,00	5.516,00	3.800,00	18.916,00
MÉDIO ARAGUAIA	102.088	148.800,00	42.552,00	55.100,00	246.452,00
Alta Floresta	52.105	72.000,00	1.576,00	22.800,00	96.376,00
Apiacás	10.431	14.400,00	1.576,00	3.800,00	19.776,00
Carlinda	10.094	14.400,00	0,00	1.400,00	15.800,00
Nova Bandeirantes	16.052	14.400,00	8.668,00	5.700,00	28.768,00
Nova Monte Verde	9.375	14.400,00	788,00	5.700,00	20.888,00
Paranaíta	11.291	19.200,00	7.092,00	5.700,00	31.992,00
ALTO TAPAJÓS	109.348	148.800,00	19.700,00	45.100,00	213.600,00
Acorizal	5.309	9.600,00	6.304,00	1.900,00	17.804,00
Barão de Melgaço	8.165	2.400,00	1.576,00	1.400,00	5.376,00
Chapada dos Guimarães	22.521	33.600,00	3.152,00	1.400,00	38.152,00
Cuiabá	623.614	307.200,00	5.516,00	15.400,00	328.116,00
Jangada	8.420	14.400,00	6.304,00	5.700,00	26.404,00
Nossa Senhora do Livramento	13.093	14.400,00	10.244,00	3.300,00	27.944,00
Nova Brasilândia	3.656	9.600,00	1.576,00	4.300,00	15.476,00
Planalto da Serra	2.637	4.800,00	0,00	2.400,00	7.200,00
Poconé	33.386	38.400,00	4.728,00	15.700,00	58.828,00
Santo Antonio do Leverger	17.188	24.000,00	5.516,00	9.500,00	39.016,00
Várzea Grande	290.383	38.400,00	2.364,00	0,00	40.764,00
BAIXADA CUIABANA	1.028.372	496.800,00	47.280,00	61.000,00	605.080,00
Araguaiana	3.064	4.800,00	0,00	1.900,00	6.700,00
Barra do Garças *	61.702	76.800,00	0,00	30.400,00	107.200,00
Campinápolis	16.223	14.400,00	2.364,00	2.800,00	19.564,00
General Carneiro	5.726	9.600,00	1.576,00	3.800,00	14.976,00
Nova Xavantina	21.695	24.000,00	4.728,00	9.500,00	38.228,00
Novo São Joaquim	4.837	14.400,00	5.516,00	5.700,00	25.616,00
Pontal do Araguaia	6.972	14.400,00	0,00	5.700,00	20.100,00
Ponte Branca	1.525	4.800,00	0,00	1.900,00	6.700,00
Ribeirãozinho	2.439	4.800,00	0,00	1.900,00	6.700,00
Torixoréu	3.487	9.600,00	0,00	3.800,00	13.400,00
GARÇAS ARAGUAIA	127.670	177.600,00	14.184,00	67.400,00	259.184,00

Araputanga	17.078	24.000,00	3.152,00	7.600,00	34.752,00
Cáceres	95.339	26.400,00	0,00	4.200,00	30.600,00
Curvelândia	5.267	9.600,00	0,00	1.900,00	11.500,00
Glória D'Oeste *	2.990	9.600,00	0,00	1.900,00	11.500,00
Indiavaí	2.806	4.800,00	0,00	2.400,00	7.200,00
Lambari D'Oeste	6.246	9.600,00	0,00	3.800,00	13.400,00
Mirassol D'Oeste	28.135	28.800,00	5.516,00	2.800,00	37.116,00
Porto Esperidião	12.176	24.000,00	0,00	5.700,00	29.700,00
Reserva do Cabaçal	2.754	4.800,00	0,00	1.900,00	6.700,00
Rio Branco	5.147	9.600,00	0,00	3.800,00	13.400,00
Salto do Céu	3.226	9.600,00	0,00	3.800,00	13.400,00
São José dos IV Marcos	18.788	19.200,00	788,00	2.800,00	22.788,00
OESTE MATO-GROSSENSE	199.952	180.000,00	9.456,00	42.600,00	232.056,00
Colíder	33.855	38.400,00	2.364,00	11.900,00	52.664,00
Itaúba	3.609	4.800,00	0,00	2.400,00	7.200,00
Marcelândia	10.107	19.200,00	0,00	3.800,00	23.000,00
Nova Canaã do Norte	12.876	14.400,00	11.820,00	2.800,00	29.020,00
Nova Guarita	4.407	9.600,00	0,00	1.900,00	11.500,00
Nova Santa Helena	3.755	9.600,00	0,00	1.900,00	11.500,00
NORTE MATO-GROSSENSE	68.609	96.000,00	14.184,00	24.700,00	134.884,00
Alto Paraguai	11.587	14.400,00	3.152,00	2.800,00	20.352,00
Diamantino	22.311	43.200,00	5.516,00	13.300,00	62.016,00
Nobres	15.332	24.000,00	7.880,00	8.100,00	39.980,00
Nortelândia	5.858	14.400,00	2.364,00	5.700,00	22.464,00
Nova Maringá	9.056	9.600,00	788,00	3.800,00	14.188,00
Rosário Oeste	16.999	24.000,00	3.940,00	9.500,00	37.440,00
São José do Rio Claro	21.351	28.800,00	5.516,00	11.400,00	45.716,00
CENTRO NORTE MATO-GROSSENSE	102.494	158.400,00	29.156,00	54.600,00	242.156,00
Juara	35.275	43.200,00	1.576,00	5.600,00	50.376,00
Novo Horizonte do Norte	4.069	9.600,00	1.576,00	3.800,00	14.976,00
Porto dos Gaúchos	5.344	14.400,00	0,00	5.700,00	20.100,00
Tabaporã	9.357	19.200,00	4.728,00	6.200,00	30.128,00
VALE DO ARINOS	54.045	86.400,00	7.880,00	21.300,00	115.580,00
Aripuanã	23.067	32.000,00	788,00	2.800,00	35.588,00
Brasnorte	20.571	40.000,00	5.516,00	4.200,00	49.716,00
Castanheira	8.782	24.000,00	4.728,00	3.800,00	32.528,00
Colniza	41.117	20.000,00	17.336,00	0,00	37.336,00
Cotriguaçu	20.717	32.000,00	11.820,00	7.600,00	51.420,00
Juina	41.190	88.000,00	2.364,00	7.000,00	97.364,00
Juruena	16.811	24.000,00	788,00	5.700,00	30.488,00
NOROESTE MATO-GROSSENSE	172.255	260.000,00	43.340,00	31.100,00	334.440,00
Guarantã do Norte	36.439	43.200,00	18.912,00	17.100,00	79.212,00
Matupá	17.017	28.800,00	6.304,00	9.500,00	44.604,00
Novo Mundo	9.545	14.400,00	9.456,00	5.700,00	29.556,00
Peixoto de Azevedo	35.695	38.400,00	13.396,00	4.200,00	55.996,00
Terra Nova do Norte	9.284	19.200,00	3.940,00	3.800,00	26.940,00
VALE DO PEIXOTO	107.980	144.000,00	52.008,00	40.300,00	236.308,00
Campos de Júlio	7.245	9.600,00	0,00	1.900,00	11.500,00
Comodoro	21.249	28.800,00	13.396,00	4.200,00	46.396,00
Conquista D'Oeste	4.163	9.600,00	3.940,00	1.900,00	15.440,00
Figueirópolis D'Oeste	3.411	4.800,00	0,00	1.900,00	6.700,00
Jauru	8.377	14.400,00	10.244,00	4.800,00	29.444,00
Nova Lacerda	6.861	14.400,00	4.728,00	4.800,00	23.928,00
Pontes e Lacerda	46.105	48.000,00	15.760,00	11.200,00	74.960,00
Rondolândia	4.069	9.600,00	5.516,00	0,00	15.116,00
Vale de São Domingos	3.124	9.600,00	1.576,00	3.800,00	14.976,00
Vila Bela S. Trindade	16.412	24.000,00	17.336,00	2.800,00	44.136,00
SUDOESTE MATO-GROSSENSE	121.016	172.800,00	72.496,00	37.300,00	282.596,00
Canabrava do Norte	4.711	16.000,00	10.244,00	3.800,00	30.044,00
Confresa	32.076	72.000,00	59.100,00	11.400,00	142.500,00
Porto Alegre do Norte	12.849	40.000,00	15.760,00	2.800,00	58.560,00
Santa Cruz do Xingú	2.700	8.000,00	5.516,00	1.900,00	15.416,00
Santa Terezinha	8.547	16.000,00	7.880,00	3.800,00	27.680,00
São José do Xingu	5.646	16.000,00	6.304,00	1.900,00	24.204,00
Vila Rica	26.946	40.000,00	13.396,00	9.500,00	62.896,00
ARAGUAIA XINGÚ	93.475	208.000,00	118.200,00	35.100,00	361.300,00
Alto Araguaia	19.714	28.800,00	1.576,00	11.400,00	41.776,00

Alto Garças	12.323	14.400,00	0,00	5.700,00	20.100,00
Alto Taquari	11.413	14.400,00	0,00	3.800,00	18.200,00
Araguainha	909	4.800,00	0,00	0,00	4.800,00
Campo Verde	44.033	67.200,00	4.728,00	21.400,00	93.328,00
Dom Aquino	8.087	14.400,00	0,00	6.200,00	20.600,00
Guiratinga	15.740	24.000,00	1.576,00	10.000,00	35.576,00
Itiquira	13.727	24.000,00	788,00	9.500,00	34.288,00
Jaciara	27.696	38.400,00	0,00	11.000,00	49.400,00
Juscimeira	11.124	19.200,00	4.728,00	0,00	23.928,00
Paranatinga	23.250	24.000,00	3.940,00	5.600,00	33.540,00
Pedra Preta	17.547	19.200,00	788,00	4.200,00	24.188,00
Poxoréo	15.936	24.000,00	4.728,00	2.800,00	31.528,00
Primavera do Leste	63.876	67.200,00	0,00	24.100,00	91.300,00
Rondonópolis	239.613	249.600,00	5.516,00	57.700,00	312.816,00
Santo Antonio do Leste	5.459	4.800,00	0,00	0,00	4.800,00
São José do Povo	4.102	9.600,00	4.728,00	1.900,00	16.228,00
São Pedro da Cipa	4.823	9.600,00	0,00	3.800,00	13.400,00
Tesouro	3.761	4.800,00	0,00	1.900,00	6.700,00
SUL MATO-GROSSENSE	543.133	662.400,00	33.096,00	181.000,00	876.496,00
Alto Boa Vista	7.092	16.000,00	3.940,00	3.800,00	23.740,00
Luciara	2.036	8.000,00	0,00	1.900,00	9.900,00
Novo Santo Antônio	2.769	8.000,00	788,00	1.900,00	10.688,00
São Félix do Araguaia	11.934	32.000,00	12.608,00	7.600,00	52.208,00
Serra Nova Dourada	1.705	8.000,00	3.152,00	1.900,00	13.052,00
NORTE ARAGUAIA KARAJÁ	25.536	72.000,00	20.488,00	17.100,00	109.588,00
Claúdia	12.338	19.200,00	1.576,00	7.600,00	28.376,00
Feliz Natal	14.847	14.400,00	3.940,00	3.300,00	21.640,00
Ipiranga do Norte	8.182	9.600,00	1.576,00	3.800,00	14.976,00
Itanhangá	7.030	9.600,00	0,00	3.800,00	13.400,00
Lucas do Rio Verde	69.671	81.600,00	0,00	31.400,00	113.000,00
Nova Mutum	48.222	52.800,00	3.940,00	19.000,00	75.740,00
Nova Ubiratã	12.492	19.200,00	6.304,00	5.700,00	31.204,00
Santa Carmem	4.600	9.600,00	0,00	3.800,00	13.400,00
Santa Rita do Trivelato	3.602	4.800,00	0,00	1.900,00	6.700,00
Sinop	148.960	115.200,00	2.364,00	23.800,00	141.364,00
Sorriso	94.941	120.000,00	5.516,00	47.500,00	173.016,00
Tapurah	14.380	19.200,00	4.728,00	2.800,00	26.728,00
União do Sul	3.455	9.600,00	788,00	3.800,00	14.188,00
Vera	11.731	9.600,00	2.364,00	2.800,00	14.764,00
TELES PIRES	454.451	494.400,00	33.096,00	161.000,00	688.496,00
Arenápolis	9.399	19.200,00	788,00	5.700,00	25.688,00
Barra do Bugres	35.642	28.800,00	2.364,00	5.600,00	36.764,00
Campo Novo do Parecis	36.917	38.400,00	788,00	15.200,00	54.388,00
Denise	9.626	14.400,00	1.576,00	3.800,00	19.776,00
Nova Marilândia	3.332	4.800,00	2.364,00	1.900,00	9.064,00
Nova Olímpia	20.820	24.000,00	4.728,00	2.800,00	31.528,00
Porto Estrela	2.794	9.600,00	0,00	3.800,00	13.400,00
Santo Afonso	3.164	4.800,00	788,00	1.900,00	7.488,00
Sapezal	27.485	28.800,00	0,00	5.600,00	34.400,00
Tangará da Serra	107.631	105.600,00	11.820,00	14.000,00	131.420,00
MÉDIO NORTE MATO-GROSSENSE	256.810	278.400,00	25.216,00	60.300,00	363.916,00
MATO GROSSO	3.567.234	3.784.800,00	582.332,00	935.000,00	5.302.132,00

Municípios com população > que 100.000 hab. e cobertura do PSF > que 30% dobra-se o incentivo.

Municípios com população > que 30.000 hab. e cobertura do PSF > que 50% dobra-se o incentivo.

Municípios com população entre 10.000 e 30.000 hab. cobertura do PSF > que 60% dobra-se o incentivo.

Municípios com população < que 10.000 hab. e cobertura > que 70% dobra-se o incentivo.

Pop. IBGE 2021

ASCR = R\$ 788,00

SB = Modalidade I - R\$ 1.400,00/ESB/mês

Modalidade II - R\$ 1.900,00/ESB/mês

Acréscimo de R\$ 500,00 por cada ESB para municípios com cobertura de 70% ou maior

PORTARIA Nº 722/2022/GBSES

A SECRETÁRIA DE ESTADO DE SAÚDE, no uso de suas atribuições legais que lhe confere o artigo 71, da Constituição Estadual, e;

CONSIDERANDO as disposições do Decreto Nº 456 de 24 de março de 2016 que "dispõe sobre o Sistema de Transferência de Recursos Financeiros do Fundo Estadual de Saúde aos Fundos Municipais de Saúde e dá outras providências";

CONSIDERANDO a Portaria nº 17/GBSES/MT/2018 de 01 de fevereiro de 2019 que aprova o "Plano Estratégico de Enfrentamento da Hanseníase em Mato Grosso" para o período de 2018 a 2020", e;

CONSIDERANDO a Portaria nº 026/2022/GBSES de 19/01/2022 que prorroga a vigência da Portaria nº 017/GBSES até 31/12/2022.

RESOLVE:

Art. 1º. ORDENAR o repasse financeiro não obrigatório do **Cofinanciamento Estadual para a Implantação do Ambulatório de Atenção Especializada Regionalizado em HANSENIASE/AAER**, referente a Competência de **SETEMBRO/2022**, no valor total de **R\$ 60.000,00** (sessenta mil reais) para os 06 (seis) municípios que aderiram o Termo de Compromisso, conforme planilha constante do Anexo Único deste instrumento, bem como sua aplicação financeira para os fins a que se destina.

Art. 2º. As despesas decorrentes deste incentivo correrão por conta dos recursos financeiros e da dotação orçamentária a seguir especificada:

Dotação Orçamentária:

Função: **10 - Saúde**

Unidade Orçamentária: **21.601 - Fundo Estadual de Saúde/FES**

Ação: **2520: Regionalização das Redes de Atenção em Saúde**

Fonte de Recursos: **134**

Art. 3º Esta Portaria entra em vigor na data de sua publicação.

Registrada, Publicada. C U M P R A - S E.

Cuiabá-MT, 10 de outubro de 2022.



KELLY DE OLIVEIRA SILVA
Secretária de Estado de Saúde

ANEXO ÚNICO

Nº	Região de Saúde	Município	Competência	Valor Total
01	Alto Tapajós	Alta Floresta	SETEMBRO/2022	R\$ 10.000,00
02	Garças Araguaia	Barra do Garças	SETEMBRO/2022	R\$ 10.000,00
03	Vale dos Arinos	Juara	SETEMBRO/2022	R\$ 10.000,00
04	Noroeste	Juina	SETEMBRO/2022	R\$ 10.000,00
05	Médio Norte	Tangará da Serra	SETEMBRO/2022	R\$ 10.000,00
06	Baixada Cuiabana	Várzea Grande	SETEMBRO/2022	R\$ 10.000,00
TOTAL GERAL				R\$ 60.000,00

PORTARIA Nº 723/2022/GBSES

A SECRETÁRIA DE ESTADO DE SAÚDE, no uso de suas atribuições legais que lhe confere o artigo 71 da Constituição Estadual, e;

CONSIDERANDO as disposições do Decreto Nº 456, de 24 de março de 2016, que dispõe sobre o Sistema de Transferência de Recursos Financeiros do Fundo Estadual de Saúde aos Fundos Municipais de Saúde e dá outras providências, e;

CONSIDERANDO as disposições da Portaria Nº 136/2020/GBSES, publicada em 29 de abril de 2020, define a estruturação do Cofinanciamento estadual aos municípios que aderirem a Política Nacional de Atenção Integral à Saúde das Pessoas Privadas de Liberdade no Sistema Prisional - PNAISP, no âmbito do Estado de Mato Grosso.

RESOLVE:

Art. 1º ORDENAR a transferência de recursos e autorizar a aplicação dos valores para os efeitos financeiros a que se destinam, do Cofinanciamento estadual aos municípios que aderiram a **Política Nacional de Atenção Integral à Saúde das Pessoas Privadas de Liberdade no Sistema Prisional - PNAISP**, conforme planilha constante do Anexo Único, referente a competência **SETEMBRO/2022**, totalizando o valor de **R\$ 21.736,87** (vinte e um mil setecentos e trinta e seis reais e oitenta e sete centavos).

Art. 2º As despesas decorrentes deste incentivo correrão por conta dos recursos financeiros e da dotação orçamentária a seguir especificada:

Função: **10 - Saúde**

Unidade Orçamentária: **21.601 - Fundo Estadual de Saúde/FES**

Fonte de Recursos: **134**

Art. 3º Esta Portaria entra em vigor na data de sua publicação.

REGISTRADA, PUBLICADA, C U M P R A - S E.

Cuiabá-MT, 10 de outubro de 2022.



KELLY DE OLIVEIRA SILVA
Secretária de Estado de Saúde

ANEXO ÚNICO

Cofinanciamento Estadual aos municípios que aderiram a Política Nacional de Atenção Integral à Saúde das Pessoas Privadas de Liberdade no Sistema Prisional (PNAISP) - SETEMBRO/2022

ERS/MUNICÍPIOS	UNIDADE PRISIONAL	PAGAMENTO FEDERAL (Parcela Setembro/2022)	PAGAMENTO ESTADUAL 20%
Várzea Grande	CR. Várzea Grande	R\$31.000,00	R\$6.200,00
BAIXADA CUIABANA			
Barra do Garças	CP. Barra do Garças	R\$ 31.000,00	R\$ 6.200,00
GARÇAS ARAGUAIA			
Diamantino	CP. Diamantino	R\$ 5.184,33	R\$ 1.036,87
CENTRO NORTE MATO-GROSSENSE			
Rondonópolis	Penit. Rondonópolis	R\$ 41.500,00	R\$ 8.300,00
SUL MATO-GROSSENSE			
MATO GROSSO			R\$ 21.736,87

PORTARIA Nº 724/2022/GBSES

A SECRETÁRIA DE ESTADO DE SAÚDE, no uso de suas atribuições legais que lhe confere o artigo 71 da Constituição Estadual, e;

CONSIDERANDO o Decreto nº 456 de 24 de março de 2016 que "Dispõe sobre o Sistema de Transferência de Recursos Financeiros do Fundo Estadual de Saúde aos Fundos Municipais de Saúde e dá outras providências";

CONSIDERANDO a Resolução CIB/MT Nº 070/2021 de 07/05/2021 que "Aprova o Cofinanciamento Estadual em caráter Temporário e Emergencial para apoio e custeio de Atenção Hospitalar de Referência com o objetivo de melhorar o acesso dos usuários no âmbito do Sistema Único de Saúde da Região Médio Norte Matogrossense, do Fundo Estadual de Saúde/FES ao Fundo Municipal de Saúde/FMS de ARENÁPOLIS";

CONSIDERANDO a Resolução CIB/MT Nº 102/2021 de 11/06/2021 que "Dispõe sobre a Retificação da Resolução CIB/MT Nº 070 de 07 de maio de 2021, anexo II Termo de Compromissos e Metas 2021", e;

CONSIDERANDO a Resolução CIB/MT Nº 050/2022 de 10/02/2022 que prorroga a vigência da Resolução CIB Nº 102/2021 de 11 de junho de 2021 que retifica a Resolução CIB/MT Nº 070/2021 de 07/05/2021.

RESOLVE:

Art. 1º ORDENAR o repasse financeiro e autorizar a aplicação dos valores para os efeitos financeiros a que se destinam em atendimento ao **Cofinanciamento Estadual Temporário e Emergencial para apoio ao custeio mensal das ações e serviços de Atenção Hospitalar de Referência/MAC ao FMS de ARENÁPOLIS**, referente à Competência **SETEMBRO/2022** no valor total de **R\$ 450.345,78** (quatrocentos e cinquenta mil, trezentos e quarenta e cinco reais, e setenta e oito centavos), conforme Anexo único.

Art. 2º As despesas decorrentes deste incentivo correrão por conta dos recursos financeiros e da dotação orçamentária a seguir especificada:

Função: **10 - Saúde**

Unidade Orçamentária: **21.601 - Fundo Estadual de Saúde/FES**

Ação: **2451: Atenção Ambulatorial e Hospitalar Complementar do SUS**

Fonte de Recurso: **134**

Art. 3º Esta Portaria entra em vigor na data de sua publicação.

REGISTRADA, PUBLICADA, C U M P R A - S E.

Cuiabá-MT, 10 de outubro de 2022.



KELLY DE OLIVEIRA SILVA
Secretária de Estado de Saúde

ANEXO ÚNICO

REPASSE FINANCEIRO ESTADUAL - Competência SETEMBRO/2022

REGIÃO DE SAÚDE	FMS/MUNICÍPIO	VALOR MENSAL
Médio Norte Matogrossense	FMS Arenápolis	R\$450.345,78
TOTAL		R\$ 450.345,78

PORTARIA Nº 425/2022/GBSES

A SECRETÁRIA DE ESTADO DE SAÚDE, no uso de suas atribuições legais, e;
CONSIDERANDO as disposições do Decreto nº 456, de 24 de março de 2016, que “dispõe sobre o Sistema de Transferência de Recursos Financeiros do Fundo Estadual de Saúde aos Fundos Municipais de Saúde e dá outras providências” e;
CONSIDERANDO a Portaria n.º 102/GBSES/2016, de 23 de maio de 2016, que estabelece critérios de cofinanciamento estadual aos municípios que serão contemplados com o **PROGRAMA DE INCENTIVO À REGIONALIZAÇÃO DAS UNIDADES DE REABILITAÇÃO, HEMOTERAPIA E SAÚDE MENTAL**, para garantirem ações e serviços.

RESOLVE:

Art. 1º Fica ordenado o repasse financeiro do cofinanciamento estadual do **PROGRAMA DE INCENTIVO À REGIONALIZAÇÃO DAS UNIDADES DE REABILITAÇÃO, HEMOTERAPIA E SAÚDE MENTAL**, referente à competência **SETEMBRO/2022**, no valor de **R\$ 400.500,00 (Quatrocentos mil e quinhentos reais)**, conforme planilha constante do Anexo Único deste instrumento, bem como autorizar a aplicação dos valores nela indicados para os efeitos financeiros a que se destinam.

Art. 2º As despesas decorrentes deste incentivo correrão a conta dotação orçamentária abaixo especificada:

Função: **10 - Saúde**

Unidade Orçamentária: **21.601 - Fundo Estadual de Saúde**

Ação **2520- Regionalização das Redes de Atenção em Saúde**

Fonte de Recursos: **134**

Art. 3º Esta Portaria entra em vigor na data de sua publicação.

Registrada, Publicada, CUMpra - SE.

Cuiabá-MT, 10 de outubro de 2022.



KELLYBY DE OLIVEIRA SILVA
Secretária de Estado de Saúde

ANEXO ÚNICO

		REGIONALIZAÇÃO - SETEMBRO/2022						
Microrregião	Município	UDR	AT	UCT	CAPS	CAPS I	CAPS II	Total
Baixada Cuiabana	ACORIZAL	1.500,00	-	-	-	-	-	1.500,00
Médio Araguaia	AGUA BOA	2.500,00	-	5.000,00	2.000,00	-	-	9.500,00
Alto Tapajós	ALTA FLORESTA	2.500,00	-	-	2.000,00	-	-	4.500,00
Sul	ALTO ARAGUAIA	2.500,00	-	-	-	-	-	2.500,00
Norte Araguaia Karajá	ALTO BOA VISTA	1.500,00	-	-	-	-	-	1.500,00
Sul	ALTO GARCAS	2.500,00	-	-	-	-	-	2.500,00
Centro Norte	ALTO PARAGUAI	1.500,00	-	-	-	-	-	1.500,00
Sul	ALTO TAQUARI	1.500,00	-	-	-	-	-	1.500,00
Alto Tapajós	APIACAS	1.500,00	-	-	-	-	-	1.500,00
Garças Araguaia	ARAGUAIANA	1.500,00	-	-	-	-	-	1.500,00
Sul	ARAGUAINHA	-	-	-	-	-	-	-
Oeste	ARAPUTANGA	1.500,00	-	-	-	-	-	1.500,00
Médio Norte	ARENAPOLIS	1.500,00	-	-	-	-	-	1.500,00
Noroeste	ARIPUANA	1.500,00	-	-	-	-	-	1.500,00
Baixada Cuiabana	BARAO DE MELGACO	1.500,00	-	-	-	-	-	1.500,00
Médio Norte	BARRA DO BUGRES	2.500,00	-	5.000,00	2.000,00	-	-	9.500,00
Garças Araguaia	BARRA DO GARCAS	2.500,00	-	5.000,00	2.000,00	-	2.000,00	11.500,00
Norte Araguaia Karajá	BOM JESUS DO ARAGUAIA	1.500,00	-	-	-	-	-	1.500,00
Noroeste	BRASNORTE	1.500,00	3.000,00	-	-	-	-	4.500,00
Oeste	CACERES	2.500,00	-	-	2.000,00	7.000,00	-	11.500,00
Garças Araguaia	CAMPINAPOLIS	1.500,00	-	-	-	-	-	1.500,00
Médio Norte	CAMPO NOVO DO PARECIS	2.500,00	3.000,00	-	-	-	-	5.500,00
Sul	CAMPO VERDE	1.500,00	3.000,00	-	2.000,00	-	-	6.500,00
Sudoeste	CAMPOS DE JULIO	1.500,00	-	-	-	-	-	1.500,00
Baixo Araguaia	CANABRAVA DO NORTE	1.500,00	-	-	-	-	-	1.500,00
Médio Araguaia	CANARANA	1.500,00	3.000,00	-	2.000,00	-	-	6.500,00
Alto Tapajós	CARLINDA	1.500,00	-	-	-	-	-	1.500,00
Noroeste	CASTANHEIRA	1.500,00	-	-	-	-	-	1.500,00
Baixada Cuiabana	CHAPADA DOS GUIMARAES	-	-	-	-	-	-	-
Teles Pires	CLAUDIA	1.500,00	-	-	-	-	-	1.500,00
Médio Araguaia	COCALINHO	1.500,00	-	-	-	-	-	1.500,00
Norte	COLIDER	1.500,00	-	-	2.000,00	-	-	3.500,00
Noroeste	COLNIZA	1.500,00	-	-	-	-	-	1.500,00
Sudoeste	COMODORO	1.500,00	-	-	-	-	-	1.500,00
Baixo Araguaia	CONFRESA	1.500,00	3.000,00	-	2.000,00	-	-	6.500,00
Sudoeste	CONQUISTA D OESTE	-	-	-	-	-	-	-
Noroeste	COTRIGUACU	1.500,00	-	-	-	-	-	1.500,00
Baixada Cuiabana	CUIABA	8.500,00	6.000,00	-	6.000,00	-	-	20.500,00
Oeste	CURVELANDIA	1.500,00	-	-	-	-	-	1.500,00
Médio Norte	DENISE	1.500,00	-	-	-	-	-	1.500,00
Centro Norte	DIAMANTINO	2.500,00	3.000,00	-	2.000,00	-	-	7.500,00
Sul	DOM AQUINO	1.500,00	-	-	-	-	-	1.500,00
Teles Pires	FELIZ NATAL	-	-	-	-	-	-	-
Sudoeste	FIGUEIROPOLIS D OESTE	1.500,00	-	-	-	-	-	1.500,00
Médio Araguaia	GAUCHA DO NORTE	1.500,00	-	-	-	-	-	1.500,00
Garças Araguaia	GENERAL CARNEIRO	1.500,00	-	-	-	-	-	1.500,00
		REGIONALIZAÇÃO - SETEMBRO/2022						
Microrregião	Município	UDR	AT	UCT	CAPS	CAPS I	CAPS II	Total

Oeste	GLORIA D OESTE	1.500,00	-	-	-	-	-	1.500,00
Vale do Peixoto	GUARANTA DO NORTE	1.500,00	3.000,00	-	2.000,00	-	-	6.500,00
Sul	GUIRATINGA	1.500,00	-	-	2.000,00	-	-	3.500,00
Oeste	INDIAVAI	1.500,00	-	-	-	-	-	1.500,00
Teles Pires	IPIRANGA DO NORTE	1.500,00	-	-	-	-	-	1.500,00
Teles Pires	ITANHANGA	1.500,00	-	-	-	-	-	1.500,00
Norte	ITAUBA	1.500,00	-	-	-	-	-	1.500,00
Sul	ITUIQUIRA	1.500,00	-	-	-	-	-	1.500,00
Sul	JACIARA	1.500,00	3.000,00	-	2.000,00	-	-	6.500,00
Baixada Cuiabana	JANGADA	1.500,00	-	-	-	-	-	1.500,00
Sudoeste	JAUURU	1.500,00	-	-	-	-	-	1.500,00
Vale do Arinos	JUARA	1.500,00	-	5.000,00	2.000,00	-	-	8.500,00
Noroeste	JUINA	2.500,00	-	5.000,00	2.000,00	-	-	9.500,00
Noroeste	JURUENA	1.500,00	-	-	-	-	-	1.500,00
Sul	JUSCIMEIRA	-	-	-	-	-	-	-
Oeste	LAMBARI D OESTE	-	-	-	-	-	-	-
Teles Pires	LUCAS DO RIO VERDE	1.500,00	-	-	2.000,00	-	-	3.500,00
Norte Araguaia Karajá	LUCIARA	1.500,00	-	-	-	-	-	1.500,00
Norte	MARCELANDIA	1.500,00	-	-	-	-	-	1.500,00
Vale do Peixoto	MATUPA	2.500,00	-	-	-	-	-	2.500,00
Oeste	MIRASSOL D OESTE	1.500,00	-	-	-	-	-	1.500,00
Centro Norte	NOBRES	1.500,00	-	-	-	-	-	1.500,00
Centro Norte	NORTELANDIA	1.500,00	3.000,00	-	-	-	-	4.500,00
Baixada Cuiabana	NOSSA SENHORA DO LIVRAMENTO	1.500,00	-	-	-	-	-	1.500,00
Alto Tapajós	NOVA BANDEIRANTES	1.500,00	-	-	-	-	-	1.500,00
Baixada Cuiabana	NOVA BRASILANDIA	1.500,00	-	-	-	-	-	1.500,00
Norte	NOVA CANAA DO NORTE	-	-	-	-	-	-	-
Norte	NOVA GUARITA	1.500,00	-	-	-	-	-	1.500,00
Sudoeste	NOVA LACERDA	1.500,00	-	-	-	-	-	1.500,00
Médio Norte	NOVA MARILANDIA	-	-	-	-	-	-	-
Centro Norte	NOVA MARINGA	1.500,00	-	-	-	-	-	1.500,00
Alto Tapajós	NOVA MONTE VERDE	1.500,00	-	-	-	-	-	1.500,00
Teles Pires	NOVA MUTUM	-	3.000,00	-	-	-	-	3.000,00
Médio Araguaia	NOVA NAZARE	1.500,00	-	-	-	-	-	1.500,00
Médio Norte	NOVA OLIMPIA	1.500,00	-	-	-	-	-	1.500,00
Norte	NOVA SANTA HELENA	1.500,00	-	-	-	-	-	1.500,00
Teles Pires	NOVA UBIRATA	1.500,00	-	-	-	-	-	1.500,00
Garças Araguaia	NOVA XAVANTINA	1.500,00	3.000,00	-	2.000,00	-	-	6.500,00
Vale do Arinos	NOVO HORIZONTE DO NORTE	1.500,00	-	-	-	-	-	1.500,00
Vale do Peixoto	NOVO MUNDO	1.500,00	-	-	-	-	-	1.500,00
Norte Araguaia Karajá	NOVO SANTO ANTONIO	1.500,00	-	-	-	-	-	1.500,00
Garças Araguaia	NOVO SAO JOAQUIM	1.500,00	-	-	-	-	-	1.500,00
Alto Tapajós	PARANAITA	1.500,00	-	-	-	-	-	1.500,00
Sul	PARANATINGA	1.500,00	-	-	-	-	-	1.500,00
Sul	PEDRA PRETA	1.500,00	-	-	-	-	-	1.500,00
Vale do Peixoto	PEIXOTO DE AZEVEDO	1.500,00	3.000,00	-	2.000,00	-	-	6.500,00
Baixada Cuiabana	PLANALTO DA SERRA	1.500,00	-	-	-	-	-	1.500,00
Baixada Cuiabana	POCONE	1.500,00	3.000,00	-	2.000,00	-	-	6.500,00

REGIONALIZAÇÃO - SETEMBRO/2022

Microrregião	Município	UDR	AT	UCT	CAPS	CAPS I	CAPS II	Total
Garças Araguaia	PONTAL DO ARAGUAIA	1.500,00	-	-	-	-	-	1.500,00
Garças Araguaia	PONTE BRANCA	1.500,00	-	-	-	-	-	1.500,00
Sudoeste	PONTES E LACERDA	2.500,00	3.000,00	-	2.000,00	-	-	7.500,00
Baixo Araguaia	PORTO ALEGRE DO NORTE	1.500,00	-	5.000,00	-	-	-	6.500,00
Vale do Arinos	PORTO DOS GAUCHOS	1.500,00	-	-	-	-	-	1.500,00
Oeste	PORTO ESPERIDIAO	1.500,00	-	-	-	-	-	1.500,00
Médio Norte	PORTO ESTRELA	1.500,00	-	-	-	-	-	1.500,00
Sul	POXOREO	1.500,00	3.000,00	-	-	-	-	4.500,00
Sul	PRIMAVERA DO LESTE	2.500,00	-	5.000,00	2.000,00	-	-	9.500,00
Médio Araguaia	QUERENCIA	1.500,00	-	-	-	-	-	1.500,00
Oeste	RESERVA DO CABACAL	1.500,00	-	-	-	-	-	1.500,00
Médio Araguaia	RIBEIRAO CASALHEIRA	1.500,00	-	-	-	-	-	1.500,00
Garças Araguaia	RIBEIRAOZINHO	1.500,00	-	-	-	-	-	1.500,00
Oeste	RIO BRANCO	1.500,00	-	-	-	-	-	1.500,00
Sudoeste	RONDOLANDIA	-	-	-	-	-	-	-
Sul	RONDONOPOLIS	2.500,00	-	-	6.000,00	-	-	8.500,00
Centro Norte	ROSARIO OESTE	1.500,00	-	-	-	-	-	1.500,00
Oeste	SALTO DO CEU	-	-	-	-	-	-	-
Teles Pires	SANTA CARMEM	1.500,00	-	-	-	-	-	1.500,00
Baixo Araguaia	SANTA CRUZ DO XINGU	1.500,00	-	-	-	-	-	1.500,00
Teles Pires	SANTA RITA DO TRIVELATO	1.500,00	-	-	-	-	-	1.500,00
Baixo Araguaia	SANTA TEREZINHA	1.500,00	-	-	-	-	-	1.500,00
Médio Norte	SANTO AFONSO	1.500,00	-	-	-	-	-	1.500,00
Sul	SANTO ANTONIO DO LESTE	1.500,00	-	-	-	-	-	1.500,00
Baixada Cuiabana	SANTO ANTONIO DO LEVERGER	1.500,00	-	-	-	-	-	1.500,00

Norte Araguaia Karajá	SAO FELIX DO ARAGUAIA	1.500,00	3.000,00	-	2.000,00	-	-	6.500,00
Sul	SAO JOSE DO POVO	-	-	-	-	-	-	-
Centro Norte	SAO JOSE DO RIO CLARO	1.500,00	-	-	-	-	-	1.500,00
Baixo Araguaia	SAO JOSE DO XINGU	1.500,00	-	-	-	-	-	1.500,00
Oeste	SAO JOSE DOS QUATRO MARCOS	1.500,00	-	-	2.000,00	-	-	3.500,00
Sul	SAO PEDRO DA CIPA	-	-	-	-	-	-	-
Médio Norte	SAPEZAL	2.500,00	-	-	-	-	-	2.500,00
Norte Araguaia Karajá	SERRA NOVA DOURADA	1.500,00	-	-	-	-	-	1.500,00
Teles Pires	SINOP	2.500,00	-	5.000,00	2.000,00	-	-	9.500,00
Teles Pires	SORRISO	1.500,00	-	-	2.000,00	-	-	3.500,00
Vale do Arinos	TABAPORA	1.500,00	-	-	-	-	-	1.500,00
Médio Norte	TANGARA DA SERRA	1.500,00	-	5.000,00	2.000,00	-	-	8.500,00
Teles Pires	TAPURAH	1.500,00	-	-	-	-	-	1.500,00
Vale do Peixoto	TERRA NOVA DO NORTE	1.500,00	-	-	-	-	-	1.500,00
Sul	TESOURO	-	-	-	-	-	-	-
Garças Araguaia	TORIXOREU	1.500,00	-	-	-	-	-	1.500,00
Teles Pires	UNIAO DO SUL	1.500,00	-	-	-	-	-	1.500,00
Sudoeste	VALE DE SAO DOMINGOS	1.500,00	-	-	-	-	-	1.500,00
Baixada Cuiabana	VARZEA GRANDE	2.500,00	3.000,00	-	6.000,00	-	-	11.500,00
Teles Pires	VERA	1.500,00	-	-	-	-	-	1.500,00
Sudoeste	VILA BELA DA SANTISSIMA TRINDADE	1.500,00	-	-	-	-	-	1.500,00
Baixo Araguaia	VILA RICA	1.500,00	3.000,00	-	2.000,00	-	-	6.500,00
TOTAL MENSAL		214.500,00	60.000,00	45.000,00	72.000,00	7.000,00	2.000,00	400.500,00

PORTARIA Nº 726/2022/GBSES

A SECRETÁRIA DE ESTADO DE SAÚDE, no uso de suas atribuições legais que lhe confere o artigo 71, da Constituição Estadual, e; **CONSIDERANDO** o Decreto Nº 456, de 24 de março de 2016, que "dispõe sobre o Sistema de Transferência de Recursos Financeiros do Fundo Estadual de Saúde aos Fundos Municipais de Saúde e dá outras providências";

CONSIDERANDO a Resolução CIB Nº 093, de 02 de setembro de 2009, que "dispõe sobre a pactuação dos municípios proponentes e a contrapartida da SES/MT e das Secretarias Municipais de Saúde para organização e implantação de novas Unidades de Pronto Atendimento no Estado de Mato Grosso", e; **CONSIDERANDO** a Resolução CIB Nº 265, de 10 de dezembro de 2021, que "dispõe sobre o cofinanciamento estadual para as Unidades de Pronto Atendimento - UPA 24h no Estado de Mato Grosso".

RESOLVE:

Art. 1º Fica ordenado o repasse financeiro do Cofinanciamento Estadual das **UNIDADES DE PRONTO ATENDIMENTO - UPA'S 24HS** nos municípios, no âmbito do Sistema Único de Saúde do Estado de Mato Grosso, referente à competência **SETEMBRO/2022**, no valor de **R\$ 1.749.475,00 (Um milhão, setecentos e quarenta e nove mil, quatrocentos e setenta e cinco reais)** bem como sua aplicação financeira nos fins a que se destina, conforme Anexo Único.

Art. 2º As despesas decorrentes deste incentivo correrão por conta dos recursos financeiros e da dotação orçamentária a seguir especificada:

Função: **10 - Saúde**

Unidade Orçamentária: **21.601 - Fundo Estadual de Saúde**

Ação **2520- Regionalização das Redes de Atenção em Saúde**

Fonte de Recursos: **134**

Art. 3º Esta Portaria entra em vigor na data de sua publicação.

Registrada, Publicada, C U M P R A - S E.

Cuiabá-MT, 10 de outubro de 2022.



KELLYNY DE OLIVEIRA SILVA
Secretaria de Estado de Saúde

ANEXO ÚNICO

REPASSE ESTADUAL para Unidade de Pronto Atendimento/UPA - Competência SETEMBRO/2022

REGIÃO DE SAÚDE	MUNICÍPIO	TIPO	Forma de Pgto	MÊS/R\$
BAIXADA CUIABANA	CUIABÁ	UPA III - MORADA DO OURO - CNES: 7263813, conf. Resol. CIB n.º 188 de 03/07/2014 - Qualificada	Opção VIII*	325.000,00
		UPA III - PASCOAL RAMOS - CNES: 7869312, conf. Resol. CIB n.º 075 de 11/10/2017 - Hab. E Resol. CIB n.º 097 de 12/12/2019 - Qualificada	Opção VIII*	325.000,00
	VÁRZEA GRANDE	UPA III - IPASE - CNES: 9024980, conf. Resol. CIB n.º 079 de 09/11/2017 - Qualificada, conf. Ministério da Saúde	Opção VIII*	325.000,00
		UPA II - CRISTO REI - CNES: 9792376, conf. Resol. CIB n.º 098 de 12/12/2019 - Habilitada	Opção V*	113.750,00
Sub-Total - Baixada Cuiabana				1.088.750,00
GARÇAS ARAGUAIA	BARRA DO GARÇAS	UPA II - BARRA DO GARÇAS - CNES: 7761929, conf. Resol. CIB n.º 099 de 12/12/2019 - Habilitada	Opção V*	113.750,00
Sub-Total - Garças Araguaia				113.750,00
NOROESTE	JUÍNA	UPA I - JUÍNA - CNES: 7050577, conf. Resol. CIB n.º 255 de 28/11/2012 - Habilitada	Opção III*	65.000,00
Sub-Total - Noroeste				65.000,00
SUL MATOGROSSENSE	RONDONÓPOLIS	UPA III - RONDONÓPOLIS - CNES: 9161937, conf. Resol. CIB n.º 083 de 07/12/2017 - Habilitada	Opção VIII*	162.500,00
	PRIMAVERA DO LESTE	UPA II - PRIMAVERA DO LESTE, CNES: 9112529, conf. Resol. CIB n.º 013 de 04/04/2019 - Habilitada	Opção VII*	140.725,00
Sub-Total - Sul Matogrossense				303.225,00
TELES PIRES	SORRISO	UPA I - SORRISO - CNES: 6975402, conf. Resol. CIB n.º 017 de 07/04/2016 - Habilitada	Opção III*	65.000,00
	SINOP	UPA II - SINOP - CNES: 7099371, conf. Resol. CIB n.º 078 de 09/11/2017 - Habilitada	Opção V*	113.750,00
Sub-Total - Noroeste				178.750,00
TOTAL				1.749.475,00

*CNES_Estabelecimentos

PORTARIA N.º 727/2022/GBSES

A SECRETÁRIA DE ESTADO DE SAÚDE, no uso de suas atribuições, e;
CONSIDERANDO as disposições contidas na Lei nº 10.335 de 28 de outubro de 2015 que revoga a Lei nº 9.870 de 28/12/2012 e que dispõe sobre o percentual de repasse de recursos destinados ao desenvolvimento das ações de saúde aos Fundos Municipais de Saúde;

CONSIDERANDO o Decreto Estadual MT nº 456 de 24 de março de 2016 que dispõe sobre o Sistema de Transferência de Recursos Financeiros do Fundo Estadual de Saúde aos Fundos Municipais de Saúde e dá outras providências;

CONSIDERANDO as disposições da Portaria nº. 048/2018/GBSES/MT, publicada no Diário Oficial nº 27228 de 26 de março de 2018 que institui valores de cofinanciamento estadual não obrigatório para apoio ao custeio mensal das ações e serviços de saúde de Atenção Hospitalar de Referência/MAC com o objetivo de melhorar o acesso dos usuários no âmbito do Sistema Único de Saúde do Estado de Mato Grosso;

CONSIDERANDO a Portaria nº 027/2022/GBSES/MT, publicada no Diário Oficial nº 28.167 do dia 19/01/2022 que prorroga a vigência da Portaria nº 048/2018/GBSES/MT **até 31 de dezembro de 2022**;

CONSIDERANDO que o FMS de Saúde de Nortelândia está com o pagamento suspenso desde agosto/2019 até que se resolva pendências registradas em processo em andamento de ação civil, portanto, o referido município não consta na lista de pagamento do Anexo Único desta Portaria, e;

CONSIDERANDO o processo SES-PRO-2022/41523, referente ao Plano de Melhoria do Hospital Vale do Guaporé e a CI Nº 53599/2022/GBSAVS/SES, onde solicita retomada a manutenção do apoio financeiro a partir da competência Setembro.

RESOLVE:

Art. 1º ORDENAR o repasse de recurso financeiro e autorizar a aplicação dos valores para os efeitos financeiros a que se destinam das ações e serviços de saúde para atender o Cofinanciamento Estadual não obrigatório para o apoio ao custeio mensal das Ações e Serviços de Saúde Ações e Serviços de Saúde de **ATENÇÃO HOSPITALAR DE REFERÊNCIA/MAC**, conforme planilha constante do Anexo Único, referente à Competência **SETEMBRO/2022** no valor total de **R\$ 8.101.000,00 (oito milhões, cento e um mil reais)**.

Art. 2º - As despesas decorrentes deste incentivo correrão por conta dos recursos financeiros e da dotação orçamentária a seguir especificada:

Dotação Orçamentária

Função: **10 - Saúde**

Unidade Orçamentária: **21.601 - Fundo Estadual de Saúde/FES**

Ação: **2451: Atenção Ambulatorial e Hospitalar Complementar do SUS**

Fonte de Recurso: **134**

Art. 3º - Esta Portaria entra em vigor na data da sua publicação.

REGISTRADA, PUBLICADA, C U M P R A - S E.

Cuiabá-MT, 10 de outubro de 2022.



KELLYURY DE OLIVEIRA SILVA
Secretária de Estado de Saúde

ANEXO ÚNICO

Nº	REGIÃO	MUNICÍPIOS	VALOR
1	Baixada Cuiabana	FMS Cuiabá	R\$ 2.300.000,00
2		FMS Várzea Grande	R\$ 1.300.000,00
3	Baixo Araguaia	FMS Confresa	R\$ 500.000,00
4	Centro Norte	FMS Diamantino	R\$ 250.000,00
5	Garças Araguaia	FMS Barra do Garças	R\$ 800.000,00
6	Nordeste	FMS Juína	R\$ 301.000,00
7	Norte Araguaia Karajá	FMS São Felix do Araguaia	R\$ 250.000,00
8	Sudoeste	FMS Pontes e Lacerda	R\$ 450.000,00
9	Sul Mato-grossense	FMS Jaciara	R\$ 100.000,00
10		FMS Primavera do Leste	R\$ 300.000,00
11		FMS Rondonópolis	R\$ 1.300.000,00
12	Vale dos Arinos	FMS Juara	R\$ 250.000,00
TOTAL			R\$ 8.101.000,00

PORTARIA Nº 728/2022/GBSES

A SECRETÁRIA DE ESTADO DE SAÚDE, no uso de suas atribuições legais que lhe confere o artigo 71 da Constituição Estadual, e;
CONSIDERANDO o Decreto Nº 456, de 24 de março de 2016 que "Dispõe sobre o Sistema de Transferência de Recursos Financeiros do Fundo Estadual de Saúde aos Fundos Municipais de Saúde e dá outras providências", e;

CONSIDERANDO a Resolução CIB/MT AD REFERENDUM Nº 55 de 20 de maio de 2022 que "Dispõe sobre a prorrogação do Cofinanciamento Estadual Temporário e Emergencial para Apoio ao Custeio Mensal das Ações e Serviços de Saúde de Atenção Hospitalar, do Fundo Estadual de Saúde para o Fundo Municipal de Saúde do município de Água Boa, localizado na Região de Saúde do Médio Araguaia, estado de Mato Grosso".

RESOLVE:

Art. 1º ORDENAR o repasse financeiro e autorizar a aplicação dos valores para os efeitos financeiros a que se destinam, em atendimento ao **Cofinanciamento Estadual Temporário e Emergencial para Apoio a Manutenção do Hospital Regional e Custeio Mensal das Ações e Serviços de Atenção Hospital do Fundo Estadual ao Fundo Municipal de Saúde de ÁGUA BOA**, referente a competência **SETEMBRO/2022** no valor total de **R\$ 1.300.000,00** (Um milhão e trezentos mil reais), conforme Anexo único.

Art. 2º As despesas decorrentes deste incentivo correrão por conta dos recursos financeiros e da dotação orçamentária a seguir especificada:

Função: **10 - Saúde**

Unidade Orçamentária: **21.601 - Fundo Estadual de Saúde/FES**

Ação: **2451: Atenção Ambulatorial e Hospitalar Complementar do SUS**

Fonte de Recurso: **134**

Art. 3º Esta Portaria entra em vigor na data de sua publicação.

REGISTRADA, PUBLICADA, C U M P R A - S E.

Cuiabá-MT, 10 de outubro de 2022.



KELLYURY DE OLIVEIRA SILVA
Secretária de Estado de Saúde

REPASSE ESTADUAL FINANCEIRO - Competência Setembro/2022

REGIÃO DE SAÚDE	FMS/MUNICÍPIO	VALOR
Médio Norte Araguaia	FMS Água Boa	R\$ 1.300.000,00
TOTAL		R\$ 1.300.000,00

PORTARIA Nº 729/2022/GBSES

A SECRETÁRIA DE ESTADO DE SAÚDE, no uso de suas atribuições legais que lhe confere o artigo 71 da Constituição Estadual, e;

CONSIDERANDO o Decreto nº 456 de 24 de março de 2016 que "dispõe sobre o Sistema de Transferência de Recursos Financeiros do Fundo Estadual de Saúde aos Fundos Municipais de Saúde e dá outras providências", e;

CONSIDERANDO a Resolução CIB/MT AD REFERENDUM Nº 56 de 20 de maio de 2022 que "dispõe sobre a Prorrogação do Cofinanciamento Estadual ao Fundo Municipal de Saúde de **Peixoto de Azevedo** para apoio ao custeio mensal das ações e serviços de saúde de Atenção Hospitalar de Referência para a Região de Saúde Vale do Peixoto, estado de Mato Grosso".

RESOLVE:

Art. 1º ORDENAR o repasse financeiro e autorizar a aplicação dos valores para os efeitos financeiros a que se destinam, em atendimento ao **Cofinanciamento Estadual Temporário e Emergencial para Apoio a Manutenção do Hospital e Custeio Mensal das Ações e Serviços de Saúde de Atenção Hospitalar ao Fundo Municipal de Saúde de PEIXOTO DE AZEVEDO**, referente a competência **SETEMBRO/2022** no valor total de **R\$ 1.300.000,00** (Um milhão e trezentos mil reais), conforme Anexo único.

Art. 2º As despesas decorrentes deste incentivo correrão por conta dos recursos financeiros e da dotação orçamentária a seguir especificada:

Dotação Orçamentária

Função: **10 - Saúde**

Unidade Orçamentária: **21.601 - Fundo Estadual de Saúde/FES**

Ação: **2451: Atenção Ambulatorial e Hospitalar Complementar do SUS**

Fonte de Recurso: **134**

Art. 3º Esta Portaria entra em vigor na data de sua publicação.

REGISTRADA, PUBLICADA, C U M P R A - S E.

Cuiabá-MT, 10 de outubro de 2022.



KELLYURY DE OLIVEIRA SILVA
Secretária de Estado de Saúde

ANEXO ÚNICO**REPASSE FINANCEIRO - Competência - Setembro/2022**

REGIÃO DE SAÚDE	FMS/MUNICÍPIO	VALOR MENSAL
Vale de Peixoto	FMS Peixoto de Azevedo	R\$ 1.300.000,00
TOTAL		R\$ 1.300.000,00

PORTARIA Nº 730/2022/GBSES

A SECRETÁRIA DE ESTADO DE SAÚDE, no uso de suas atribuições legais que lhe confere o artigo 71 da Constituição Estadual, e;

CONSIDERANDO o Decreto Estadual MT nº 456 de 24 de março de 2016 que dispõe sobre o Sistema de Transferência de Recursos Financeiros do Fundo Estadual de Saúde aos Fundos Municipais de Saúde e dá outras providências;

CONSIDERANDO a Portaria nº 540/2022/GBSES de 09 de agosto de 2022, que ordena o repasse de recurso financeiro e autoriza a aplicação dos valores para os efeitos financeiros a que se destinam das ações e serviços de saúde para atender o Cofinanciamento Estadual não obrigatório para o apoio ao custeio mensal das Ações e Serviços de Saúde Ações e Serviços de Saúde de Atenção Hospitalar de Referência/MAC, referente à Competência Julho/2022, na qual o recurso destinado ao FMS de Pontes e Lacerda foi suspenso conforme Notificação Extrajudicial nº 022/2022/UNIDADEJURÍDICA/LJ/SES/MT de 11 de julho de 2022 ao município;

CONSIDERANDO a Portaria nº 630/2022/GBSES de 05 de setembro de 2022, que ordena o repasse de recurso financeiro e autoriza a aplicação dos valores para os efeitos financeiros a que se destinam das ações e serviços de saúde para atender o Cofinanciamento Estadual não obrigatório para o apoio ao custeio mensal das Ações e Serviços de Saúde Ações e Serviços de Saúde de Atenção Hospitalar de Referência/MAC, referente à Competência Agosto/2022, na qual o recurso destinado ao FMS de Pontes e Lacerda foi suspenso conforme Notificação Extrajudicial nº 022/2022/UNIDADEJURÍDICA/LJ/SES/MT de 11 de julho de 2022 ao município;

CONSIDERANDO o processo SIGADOC nº SES-PRO-2022/44165 de 30 de setembro de 2022, Ofício nº 334/GS/SEMSA/PL/2022 do município de Pontes e Lacerda, no qual solicita pagamento do recurso referente a Portaria 048/GBSES do mês de julho e agosto de 2022;

CONSIDERANDO a Comunicação Interna nº SES-CIN-2022/58153 de 06 de outubro de 2022 (fls. 23-24 do processo SIGADOC nº SES-PRO-2022/44165), no qual a Superintendência de Gestão Regional informa que apenas no mês de julho/2022 o Hospital Vale do Guaporé em Pontes e Lacerda não cumpriu os critérios estabelecidos na Portaria nº 048/2018, uma vez que deixou de atender de forma satisfatória a clínica obstétrica, e solicita o retorno do repasse e o desconto da porcentagem do repasse relativo à obstetrícia que corresponde ao valor de R\$ 112.500,00 (cento e doze mil reais e quinhentos reais) na competência de julho/2022;

RESOLVE:

Art. 1º ORDENAR o repasse de recurso financeiro e autorizar a aplicação dos valores para os efeitos financeiros a que se destinam das ações e serviços de saúde para atender o **Cofinanciamento Estadual não obrigatório para o apoio ao custeio mensal das Ações e Serviços de Saúde Ações e Serviços de Saúde de ATENÇÃO HOSPITALAR DE REFERÊNCIA/MAC** ao **FMS de Pontes e Lacerda**, conforme planilha constante do Anexo Único, referente às Competências de **JULHO/2022** e **AGOSTO/2022** no valor total de **R\$ 787.500,00 (setecentos e oitenta e sete mil e quinhentos reais)**.

Art. 2º - As despesas decorrentes deste incentivo correrão por conta dos recursos financeiros e da dotação orçamentária a seguir especificada:

Dotação Orçamentária

Função: **10 - Saúde**

Unidade Orçamentária: **21.601 - Fundo Estadual de Saúde/FES**

Ação: **2451: Atenção Ambulatorial e Hospitalar Complementar do SUS**

Fonte de Recurso: **134**

Art. 3º - Esta Portaria entra em vigor na data da sua publicação.

**REGISTRADA,
PUBLICADA,
CUMPRADA-SE.**

Cuiabá-MT, 10 de outubro de 2022.

KELLUBY DE OLIVEIRA SILVA
Secretária de Estado de Saúde

ANEXO ÚNICO

COMPETÊNCIA JULHO/2022			
Nº	REGIÃO	MUNICÍPIOS	VALOR
1	Sudoeste	FMS Pontes e Lacerda	337.500,00
TOTAL			R\$ 337.500,00

COMPETÊNCIA AGOSTO/2022			
Nº	REGIÃO	MUNICÍPIOS	VALOR
1	Sudoeste	FMS Pontes e Lacerda	450.000,00
TOTAL			R\$ 450.000,00

SEAF**SECRETARIA DE ESTADO DE AGRICULTURA FAMILIAR****EXTRATO DO TERMO DE CONVÊNIO Nº 1108/2022/PROCESSO Nº SEAF-PRO-2022/02544/AGUA BOA/MT**

Termo de Convênio que entre si celebram o **ESTADO DE MATO GROSSO ATRAVÉS DA SECRETARIA DE ESTADO DE AGRICULTURA FAMILIAR - SEAF CNPJ nº 03.507.415/0012-05 e MUNICÍPIO DE AGUA BOA - CNPJ nº 15.023.898/0001-90**

OBJETO: Aquisição de uma patrulha mecanizada, Emenda Parlamentar nº 161, Dr. Eugenio.

VIGÊNCIA: O presente instrumento terá início em 10/10/2022 e término em 10/10/2023.

SIGNATÁRIOS: APARECIDA MARIA BORGES BEZERRA - Secretária de Estado da SEAF e MARIANO KOLANKIEWICZ FILHO - Prefeito de Agua Boa

DATA DE ASSINATURA: 10/10/2022

APARECIDA MARIA BORGES BEZERRA

Secretária de Agricultura Familiar
ORIGINAL ASSINADO

EXTRATO DO TERMO DE CONVÊNIO Nº 1476/2022/PROCESSO Nº SEAF-PRO-2022/02186/NOVA CANAÃ DO NORTE/MT

Termo de Convênio que entre si celebram o **ESTADO DE MATO GROSSO ATRAVÉS DA SECRETARIA DE ESTADO DE AGRICULTURA FAMILIAR - SEAF CNPJ nº 03.507.415/0012-05 e MUNICÍPIO DE NOVA CANAÃ DO NORTE - CNPJ nº 03.238.912/0001-94**

OBJETO: Aquisição de implementos agrícolas composta por plaina agrícola autonivelante,

pulverizador tanque de 600 litros, e distribuidor de fertilizantes com capacidade de 410

litros, para atender entorno de 190 famílias da Comunidade Rondon, oriundo da emenda parlamentar do Gilberto Cattani.

VIGÊNCIA: O presente instrumento terá início em 10/10/2022 e término em 10/10/2023.

SIGNATÁRIOS: APARECIDA MARIA BORGES BEZERRA - Secretária de Estado da SEAF e RUBENS ROBERTO ROSA - Prefeito de Nova Canaã Do Norte

DATA DE ASSINATURA: 10/10/2022

APARECIDA MARIA BORGES BEZERRA

Secretária de Agricultura Familiar
ORIGINAL ASSINADO

EXTRATO DO TERMO DE CONVÊNIO Nº 2084/2022/PROCESSO Nº SEAF-PRO-2022/03363/APIACÁS/MT

Termo de Convênio que entre si celebram o **ESTADO DE MATO GROSSO ATRAVÉS DA SECRETARIA DE ESTADO DE AGRICULTURA FAMILIAR - SEAF CNPJ nº 03.507.415/0012-05 e MUNICÍPIO DE APIACÁS - CNPJ nº 07.209.225/0001-00**

OBJETO: 01 Plantadeira, Nova, Ano/Modelo do ano corrente, 4 linhas, sistema distribuição de sementes com dosador, depósito de sementes mínimo 45 litros, depósito de adubo mínimo 60 litros, espaçamento entre linhas mínimo 420mm e 01 Ensiladeira, Nova, Ano/Modelo do ano corrente, 01 linha, capacidade produtiva mínima de 30 ton/hora, Rotação mínima de 540 RPM, acionamento giro da bica hidráulico, emenda parlamentar da deputada Janaína Riva.

VIGÊNCIA: O presente instrumento terá início em 04/10/2022 e término em 04/10/2023.

SIGNATÁRIOS: APARECIDA MARIA BORGES BEZERRA - Secretária de Estado da SEAF e JULIO CEZAR DOS SANTOS - Prefeito de Apiacás

DATA DE ASSINATURA: 04/10/2022

APARECIDA MARIA BORGES BEZERRA

Secretária de Agricultura Familiar
ORIGINAL ASSINADO

ADMINISTRAÇÃO INDIRECTA

FAPEMAT

FUNDAÇÃO DE AMPARO À PESQUISA

EXTRATO DE TERMO DE CONCESSÃO DE APOIO FINANCEIRO AO CONCESSIONÁRIO - TERMO DE COOPERAÇÃO TÉCNICA Nº. 224/2022/FAPEMAT/UFMT - FAPEMAT-PRO-2022/001037. Espécie: Termo de Concessão de Bolsa firmada entre a FAPEMAT e Vinicius Cagnoto Luna. **Objeto:** Bolsa de Iniciação Científica - IC. **Valor:** R\$ 585,00 (quinhentos e oitenta e cinco reais). **Duração:** 12 (doze) meses; **Data da Assinatura:** 28/09/2022. **Vigência:** 01/10/2022 à 30/09/2023. **Assinam:** Flávio Teles Carvalho da Silva - Presidente em exercício da FAPEMAT, Vinicius Cagnoto Luna- Concessionário e Adriano Buzutti de Siqueira- Orientador.

EXTRATO DE TERMO DE CONCESSÃO DE APOIO FINANCEIRO AO CONCESSIONÁRIO - TERMO DE COOPERAÇÃO TÉCNICA Nº. 224/2022/FAPEMAT/UFMT - FAPEMAT-PRO-2022/001038. Espécie: Termo de Concessão de Bolsa firmada entre a FAPEMAT e Gabriela Pereira Silva. **Objeto:** Bolsa de Iniciação Científica - IC. **Valor:** R\$ 585,00 (quinhentos e oitenta e cinco reais). **Duração:** 12 (doze) meses; **Data da Assinatura:** 29/09/2022. **Vigência:** 01/10/2022 à 30/09/2023. **Assinam:** Flávio Teles Carvalho da Silva - Presidente em exercício da FAPEMAT, Gabriela Pereira Silva- Concessionário e Cláudia Marlise Balbinotti Andrade- Orientador.

EXTRATO DE TERMO DE CONCESSÃO DE APOIO FINANCEIRO AO CONCESSIONÁRIO - TERMO DE COOPERAÇÃO TÉCNICA Nº. 224/2022/FAPEMAT/UFMT - FAPEMAT-PRO-2022/001041. Espécie: Termo de Concessão de Bolsa firmada entre a FAPEMAT e Alessandra dos Santos Aquino. **Objeto:** Bolsa de Iniciação Científica - IC. **Valor:** R\$ 585,00 (quinhentos e oitenta e cinco reais). **Duração:** 12 (doze) meses; **Data da Assinatura:** 28/09/2022. **Vigência:** 01/10/2022 à 30/09/2023. **Assinam:** Flávio Teles Carvalho da Silva - Presidente em exercício da FAPEMAT, Alessandra dos Santos Aquino- Concessionário e Henrique de Oliveira Castro- Orientador.

EXTRATO DE TERMO DE CONCESSÃO DE APOIO FINANCEIRO AO CONCESSIONÁRIO - TERMO DE COOPERAÇÃO TÉCNICA Nº. 224/2022/FAPEMAT/UFMT - FAPEMAT-PRO-2022/001042. Espécie: Termo de Concessão de Bolsa firmada entre a FAPEMAT e Jaciaria Paula Oliveira de Jesus. **Objeto:** Bolsa de Iniciação Científica - IC. **Valor:** R\$ 585,00 (quinhentos e oitenta e cinco reais). **Duração:** 12 (doze) meses; **Data da Assinatura:** 29/09/2022. **Vigência:** 01/10/2022 à 30/09/2023. **Assinam:** Flávio Teles Carvalho da Silva - Presidente em exercício da FAPEMAT, Jaciaria Paula Oliveira de Jesus - Concessionário e Henrique de Oliveira Castro- Orientador.

EXTRATO DE TERMO DE CONCESSÃO DE APOIO FINANCEIRO AO CONCESSIONÁRIO - TERMO DE COOPERAÇÃO TÉCNICA Nº. 224/2022/FAPEMAT/UFMT - FAPEMAT-PRO-2022/001043. Espécie: Termo de Concessão de Bolsa firmada entre a FAPEMAT e Francieli Evelin Lopes Silva. **Objeto:** Bolsa de Iniciação Científica - IC. **Valor:** R\$ 585,00 (quinhentos e oitenta e cinco reais). **Duração:** 12 (doze) meses; **Data da Assinatura:** 29/09/2022. **Vigência:** 01/10/2022 à 30/09/2023. **Assinam:** Flávio Teles Carvalho da Silva - Presidente em exercício da FAPEMAT, Francieli Evelin Lopes Silva- Concessionário e Henrique de Oliveira Castro- Orientador.

EXTRATO DE TERMO DE CONCESSÃO DE APOIO FINANCEIRO AO CONCESSIONÁRIO - TERMO DE COOPERAÇÃO TÉCNICA Nº. 224/2022/FAPEMAT/UFMT - FAPEMAT-PRO-2022/001044. Espécie: Termo de Concessão de Bolsa firmada entre a FAPEMAT e Bruno Garcia Garbelotto. **Objeto:** Bolsa de Iniciação Científica - IC. **Valor:** R\$ 585,00 (quinhentos e oitenta e cinco reais). **Duração:** 12 (doze) meses; **Data da Assinatura:** 29/09/2022. **Vigência:** 01/10/2022 à 30/09/2023. **Assinam:** Flávio Teles Carvalho da Silva - Presidente em exercício da FAPEMAT, Bruno Garcia Garbelotto- Concessionário e Marilton Rocha Barreto- Orientador.

EXTRATO DE TERMO DE CONCESSÃO DE APOIO FINANCEIRO AO CONCESSIONÁRIO - TERMO DE COOPERAÇÃO TÉCNICA Nº. 224/2022/FAPEMAT/UFMT - FAPEMAT-PRO-2022/001045. Espécie: Termo de Concessão de Bolsa firmada entre a FAPEMAT e Vinicius Rossin Vasconcelos. **Objeto:** Bolsa de Iniciação Científica - IC. **Valor:** R\$ 585,00 (quinhentos e oitenta e cinco reais). **Duração:** 12 (doze) meses; **Data da Assinatura:** 29/09/2022. **Vigência:** 01/10/2022 à 30/09/2023. **Assinam:** Flávio Teles Carvalho da Silva - Presidente em exercício da FAPEMAT, Vinicius Rossin Vasconcelos- Concessionário e Cláudia Marlise Balbinotti Andrade- Orientador.

EXTRATO DE TERMO DE CONCESSÃO DE APOIO FINANCEIRO AO CONCESSIONÁRIO - TERMO DE COOPERAÇÃO TÉCNICA Nº. 224/2022/FAPEMAT/UFMT - FAPEMAT-PRO-2022/001048. Espécie: Termo de Concessão de Bolsa firmada entre a FAPEMAT e Katiany Silva Lima. **Objeto:** Bolsa de Iniciação Científica - IC. **Valor:** R\$ 585,00 (quinhentos e oitenta e cinco reais). **Duração:** 12 (doze) meses; **Data da Assinatura:** 29/09/2022. **Vigência:** 01/10/2022 à 30/09/2023. **Assinam:** Flávio Teles Carvalho da Silva - Presidente em exercício da FAPEMAT, Katiany Silva Lima- Concessionário e Fernanda Regina Casagrande Giachini Vitorino- Orientador.

EXTRATO DE TERMO DE CONCESSÃO DE APOIO FINANCEIRO AO CONCESSIONÁRIO - TERMO DE COOPERAÇÃO TÉCNICA Nº. 224/2022/FAPEMAT/UFMT - FAPEMAT-PRO-2022/001049. Espécie: Termo de Concessão de Bolsa firmada entre a FAPEMAT e Lauro Sérgio Barrozo Júnior. **Objeto:** Bolsa de Iniciação Científica - IC. **Valor:** R\$ 585,00 (quinhentos e oitenta e cinco reais). **Duração:** 12 (doze) meses; **Data da Assinatura:** 29/09/2022. **Vigência:** 01/10/2022 à 30/09/2023. **Assinam:** Flávio Teles Carvalho da Silva - Presidente em exercício da FAPEMAT, Lauro Sérgio Barrozo Júnior- Concessionário e Júlio Cezar de Oliveira- Orientador.

EXTRATO DE TERMO DE CONCESSÃO DE APOIO FINANCEIRO AO CONCESSIONÁRIO - TERMO DE COOPERAÇÃO TÉCNICA Nº. 224/2022/FAPEMAT/UFMT - FAPEMAT-PRO-2022/001050. Espécie: Termo de Concessão de Bolsa firmada entre a FAPEMAT e Lauro Sérgio Barrozo Júnior. **Objeto:** Bolsa de Iniciação Científica - IC. **Valor:** R\$ 585,00 (quinhentos e oitenta e cinco reais). **Duração:** 12 (doze) meses; **Data da Assinatura:** 29/09/2022. **Vigência:** 01/10/2022 à 30/09/2023. **Assinam:** Flávio Teles Carvalho da Silva - Presidente em exercício da FAPEMAT, Lauro Sérgio Barrozo Júnior- Concessionário e Júlio Cezar de Oliveira- Orientador.

EXTRATO DE TERMO DE CONCESSÃO DE APOIO FINANCEIRO AO CONCESSIONÁRIO - TERMO DE COOPERAÇÃO TÉCNICA Nº. 224/2022/FAPEMAT/UFMT - FAPEMAT-PRO-2022/001051. Espécie: Termo de Concessão de Bolsa firmada entre a FAPEMAT e Vinicius Tadeu Ribeiro Mattar. **Objeto:** Bolsa de Iniciação Científica - IC. **Valor:** R\$ 585,00 (quinhentos e oitenta e cinco reais). **Duração:** 12 (doze) meses; **Data da Assinatura:** 29/09/2022. **Vigência:** 01/10/2022 à 30/09/2023. **Assinam:** Flávio Teles Carvalho da Silva - Presidente em exercício da FAPEMAT, Vinicius Tadeu Ribeiro Mattar - Concessionário e André Ferreira do Nascimento- Orientador.

EXTRATO DE TERMO DE CONCESSÃO DE APOIO FINANCEIRO AO CONCESSIONÁRIO - TERMO DE COOPERAÇÃO TÉCNICA Nº. 224/2022/FAPEMAT/UFMT - FAPEMAT-PRO-2022/001052. Espécie: Termo de Concessão de Bolsa firmada entre a FAPEMAT e Ariadne Alves Aguiar. **Objeto:** Bolsa de Iniciação Científica - IC. **Valor:** R\$ 585,00 (quinhentos e oitenta e cinco reais). **Duração:** 12 (doze) meses; **Data da Assinatura:** 29/09/2022. **Vigência:** 01/10/2022 à 30/09/2023. **Assinam:** Flávio Teles Carvalho da Silva - Presidente em exercício da FAPEMAT, Ariadne Alves Aguiar- Concessionário e Annelita Almeida Oliveira Reiners- Orientador.

EXTRATO DE TERMO DE CONCESSÃO DE APOIO FINANCEIRO AO CONCESSIONÁRIO - TERMO DE COOPERAÇÃO TÉCNICA Nº. 224/2022/FAPEMAT/UFMT - FAPEMAT-PRO-2022/001053. Espécie: Termo de Concessão de Bolsa firmada entre a FAPEMAT e Gustavo Fernando Milhomens Paes Barreto. **Objeto:** Bolsa de Iniciação Científica - IC. **Valor:** R\$ 585,00 (quinhentos e oitenta e cinco reais). **Duração:** 12 (doze) meses; **Data da Assinatura:** 29/09/2022. **Vigência:** 01/10/2022 à 30/09/2023. **Assinam:** Flávio Teles Carvalho da Silva - Presidente em exercício da FAPEMAT, Gustavo Fernando Milhomens Paes Barreto - Concessionário e Madileine Américo - Orientador.

EXTRATO DE TERMO DE CONCESSÃO DE APOIO FINANCEIRO AO CONCESSIONÁRIO - TERMO DE COOPERAÇÃO TÉCNICA Nº. 224/2022/FAPEMAT/UFMT - FAPEMAT-PRO-2022/001054. Espécie: Termo de Concessão de Bolsa firmada entre a FAPEMAT e Elisa Torres Silva. **Objeto:** Bolsa de Iniciação Científica - IC. **Valor:** R\$ 585,00 (quinhentos e oitenta e cinco reais). **Duração:** 12 (doze) meses; **Data da Assinatura:** 29/09/2022. **Vigência:** 01/10/2022 à 30/09/2023. **Assinam:** Flávio Teles Carvalho da Silva - Presidente em exercício da FAPEMAT, Elisa Torres Silva- Concessionário e Stela Regina Ferrarini- Orientador.

EXTRATO DE TERMO DE CONCESSÃO DE APOIO FINANCEIRO AO CONCESSIONÁRIO - TERMO DE COOPERAÇÃO TÉCNICA Nº. 224/2022/FAPEMAT/UFMT - FAPEMAT-PRO-2022/001055. Espécie: Termo de Concessão de Bolsa firmada entre a FAPEMAT e Maria Eliza Bernardo de Oliveira. **Objeto:** Bolsa de Iniciação Científica - IC. **Valor:** R\$ 585,00 (quinhentos e oitenta e cinco reais). **Duração:** 12 (doze) meses; **Data da Assinatura:** 29/09/2022. **Vigência:** 01/10/2022 à 30/09/2023. **Assinam:** Flávio Teles Carvalho da Silva - Presidente em exercício da FAPEMAT, Maria Eliza Bernardo de Oliveira- Concessionário e Rafael Soares de Arruda- Orientador.

EXTRATO DE TERMO DE CONCESSÃO DE APOIO FINANCEIRO AO CONCESSIONÁRIO - TERMO DE COOPERAÇÃO TÉCNICA Nº. 224/2022/FAPEMAT/UFMT - FAPEMAT-PRO-2022/001056. Espécie: Termo de Concessão de Bolsa firmada entre a FAPEMAT e Camila Pires de Oliveira. **Objeto:** Bolsa de Iniciação Científica - IC. **Valor:** R\$ 585,00 (quinhentos e oitenta e cinco reais). **Duração:** 12 (doze) meses; **Data da Assinatura:** 29/09/2022. **Vigência:** 01/10/2022 à 30/09/2023. **Assinam:** Flávio Teles Carvalho da Silva - Presidente em exercício da FAPEMAT, Camila Pires de Oliveira- Concessionário e Rafael Soares de Arruda- Orientador.

EXTRATO DE TERMO DE CONCESSÃO DE APOIO FINANCEIRO AO CONCESSIONÁRIO - TERMO DE COOPERAÇÃO TÉCNICA Nº. 224/2022/FAPEMAT/UFMT - FAPEMAT-PRO-2022/001057. Espécie: Termo de Concessão de Bolsa firmada entre a FAPEMAT e Geovanna Shannayra de Souza Silva. **Objeto:** Bolsa de Iniciação Científica - IC. **Valor:** R\$ 585,00 (quinhentos e oitenta e cinco reais). **Duração:** 12 (doze) meses; **Data da Assinatura:** 29/09/2022. **Vigência:** 01/10/2022 à 30/09/2023. **Assinam:** Flávio Teles Carvalho da Silva - Presidente em exercício da FAPEMAT, Geovanna Shannayra de Souza Silva- Concessionário e Layla Maria Campos Aburachid- Orientador.

EXTRATO DE TERMO DE CONCESSÃO DE APOIO FINANCEIRO AO CONCESSIONÁRIO - TERMO DE COOPERAÇÃO TÉCNICA Nº. 224/2022/FAPEMAT/UFMT - FAPEMAT-PRO-2022/001058. Espécie: Termo de Concessão de Bolsa firmada entre a FAPEMAT e Rafaela Cardoso Batista. **Objeto:** Bolsa de Iniciação Científica - IC. **Valor:** R\$ 585,00 (quinhentos e oitenta e cinco reais). **Duração:** 12 (doze) meses; **Data da Assinatura:** 29/09/2022. **Vigência:** 01/10/2022 à 30/09/2023. **Assinam:** Flávio Teles Carvalho da Silva - Presidente em exercício da FAPEMAT, Rafaela Cardoso Batista- Concessionário e Amanda Cristina de Souza Andrade- Orientador.

EXTRATO DE TERMO DE CONCESSÃO DE APOIO FINANCEIRO AO CONCESSIONÁRIO - TERMO DE COOPERAÇÃO TÉCNICA Nº. 224/2022/FAPEMAT/UFMT - FAPEMAT-PRO-2022/001103. Espécie: Termo de Concessão de Bolsa firmada entre a FAPEMAT e Victor Hugo Silveira Carvalho. **Objeto:** Bolsa de Iniciação Científica - IC. **Valor:** R\$ 585,00 (quinhentos e oitenta e cinco reais). **Duração:** 12 (doze) meses; **Data da Assinatura:** 29/09/2022. **Vigência:** 01/10/2022 à 30/09/2023. **Assinam:** Flávio Teles Carvalho da Silva - Presidente em exercício da FAPEMAT, Victor Hugo Silveira Carvalho- Concessionário e Renata Dezengrini Shessarenko- Orientador.

EXTRATO DE TERMO DE CONCESSÃO DE APOIO FINANCEIRO AO CONCESSIONÁRIO - TERMO DE COOPERAÇÃO TÉCNICA Nº. 224/2022/FAPEMAT/UFMT - FAPEMAT-PRO-2022/001104. Espécie: Termo de Concessão de Bolsa firmada entre a FAPEMAT e Amanda Munnick Alves dos Reis. **Objeto:** Bolsa de Iniciação Científica - IC. **Valor:** R\$ 585,00 (quinhentos e oitenta e cinco reais). **Duração:** 12 (doze) meses; **Data da Assinatura:** 29/09/2022. **Vigência:** 01/10/2022 à 30/09/2023. **Assinam:** Flávio Teles Carvalho da Silva - Presidente em exercício da FAPEMAT, Amanda Munnick Alves dos Reis- Concessionário e Henrique de Oliveira Castro- Orientador.

EXTRATO DE TERMO DE CONCESSÃO DE APOIO FINANCEIRO AO CONCESSIONÁRIO - TERMO DE COOPERAÇÃO TÉCNICA Nº. 224/2022/FAPEMAT/UFMT - FAPEMAT-PRO-2022/001105. Espécie: Termo de Concessão de Bolsa firmada entre a FAPEMAT e Raissa Borges Bastos. **Objeto:** Bolsa de Iniciação Científica - IC. **Valor:** R\$ 585,00 (quinhentos e oitenta e cinco reais). **Duração:** 12 (doze) meses; **Data da Assinatura:** 29/09/2022. **Vigência:** 01/10/2022 à 30/09/2023. **Assinam:** Flávio Teles Carvalho da Silva - Presidente em exercício da FAPEMAT, Raissa Borges Bastos- Concessionário e Edvaldo Correa Sotana- Orientador.

EXTRATO DE TERMO DE CONCESSÃO DE APOIO FINANCEIRO AO CONCESSIONÁRIO - TERMO DE COOPERAÇÃO TÉCNICA Nº. 224/2022/FAPEMAT/UFMT - FAPEMAT-PRO-2022/001106. Espécie: Termo de Concessão de Bolsa firmada entre a FAPEMAT e Beatriz Alexandre Oliveira Motta. **Objeto:** Bolsa de Iniciação Científica - IC. **Valor:** R\$ 585,00 (quinhentos e oitenta e cinco reais). **Duração:** 12 (doze) meses; **Data da Assinatura:** 29/09/2022. **Vigência:** 01/10/2022 à 30/09/2023. **Assinam:** Flávio Teles Carvalho da Silva - Presidente em exercício da FAPEMAT, Beatriz Alexandre Oliveira Motta e Ana Paula Aparecida Pereira- Concessionário e Edvaldo Correa Sotana- Orientador.

EXTRATO DE TERMO DE CONCESSÃO DE APOIO FINANCEIRO AO CONCESSIONÁRIO - TERMO DE COOPERAÇÃO TÉCNICA Nº. 224/2022/FAPEMAT/UFMT - FAPEMAT-PRO-2022/001107. Espécie: Termo de Concessão de Bolsa firmada entre a FAPEMAT e Camila Bandeira. **Objeto:** Bolsa de Iniciação Científica - IC. **Valor:** R\$ 585,00 (quinhentos e oitenta e cinco reais). **Duração:** 12 (doze) meses; **Data da Assinatura:** 29/09/2022. **Vigência:** 01/10/2022 à 30/09/2023. **Assinam:** Flávio Teles Carvalho da Silva - Presidente em exercício da FAPEMAT, Camila Bandeira - Concessionário e Adilson Paulo Sinhoro - Orientador.

EXTRATO DE TERMO DE CONCESSÃO DE APOIO FINANCEIRO AO CONCESSIONÁRIO - TERMO DE COOPERAÇÃO TÉCNICA Nº. 224/2022/FAPEMAT/UFMT - FAPEMAT-PRO-2022/001108. Espécie: Termo de Concessão de Bolsa firmada entre a FAPEMAT e Ana Júlia Lopes Braga. **Objeto:** Bolsa de Iniciação Científica - IC. **Valor:** R\$ 585,00 (quinhentos e oitenta e cinco reais). **Duração:** 12 (doze) meses; **Data da Assinatura:** 29/09/2022. **Vigência:** 01/10/2022 à 30/09/2023. **Assinam:** Flávio Teles Carvalho da Silva - Presidente em exercício da FAPEMAT, Ana Júlia Lopes Braga- Concessionário e Valéria Dornelles Gindri Sinhoro- Orientador.

EXTRATO DE TERMO DE CONCESSÃO DE APOIO FINANCEIRO AO CONCESSIONÁRIO - TERMO DE COOPERAÇÃO TÉCNICA Nº. 224/2022/FAPEMAT/UFMT - FAPEMAT-PRO-2022/001109. Espécie: Termo de Concessão de Bolsa firmada entre a FAPEMAT e Sara Caroline Amaro Luiz. **Objeto:** Bolsa de Iniciação Científica - IC. **Valor:** R\$ 585,00 (quinhentos e oitenta e cinco reais). **Duração:** 12 (doze) meses; **Data da Assinatura:** 29/09/2022. **Vigência:** 01/10/2022 à 30/09/2023. **Assinam:** Flávio Teles Carvalho da Silva - Presidente em exercício da FAPEMAT, Sara Caroline Amaro Luiz- Concessionário e Bruno Gomes de Castro- Orientador.

EXTRATO DE TERMO DE CONCESSÃO DE APOIO FINANCEIRO AO CONCESSIONÁRIO - TERMO DE COOPERAÇÃO TÉCNICA Nº. 224/2022/FAPEMAT/UFMT - FAPEMAT-PRO-2022/001110. Espécie: Termo de Concessão de Bolsa firmada entre a FAPEMAT e Mariana Aparecida Toledo Pizza Gomes. **Objeto:** Bolsa de Iniciação Científica - IC. **Valor:** R\$ 585,00 (quinhentos e oitenta e cinco reais). **Duração:** 12 (doze) meses; **Data da Assinatura:** 29/09/2022. **Vigência:** 01/10/2022 à 30/09/2023. **Assinam:** Flávio Teles Carvalho da Silva - Presidente em exercício da FAPEMAT, Mariana Aparecida Toledo Pizza Gomes- Concessionário e Nilce Vieira Campos Ferreira- Orientador.

EXTRATO DE TERMO DE CONCESSÃO DE APOIO FINANCEIRO AO CONCESSIONÁRIO - TERMO DE COOPERAÇÃO TÉCNICA Nº. 224/2022/FAPEMAT/UFMT - FAPEMAT-PRO-2022/001112. Espécie: Termo de Concessão de Bolsa firmada entre a FAPEMAT e Karen Nayara de Souza Braz. **Objeto:** Bolsa de Iniciação Científica - IC. **Valor:** R\$ 585,00 (quinhentos e oitenta e cinco reais). **Duração:** 12 (doze) meses; **Data da Assinatura:** 29/09/2022. **Vigência:** 01/10/2022 à 30/09/2023. **Assinam:** Flávio Teles Carvalho da Silva - Presidente em exercício da FAPEMAT, Karen Nayara de Souza Braz- Concessionário e Eveline Aparecida Isquierdo Fonseca de Queiroz- Orientador.

EXTRATO DE TERMO DE CONCESSÃO DE APOIO FINANCEIRO AO CONCESSIONÁRIO - TERMO DE COOPERAÇÃO TÉCNICA Nº. 224/2022/FAPEMAT/UFMT - FAPEMAT-PRO-2022/001113. Espécie: Termo de Concessão de Bolsa firmada entre a FAPEMAT e Raissa Eduarda Maritnelli. **Objeto:** Bolsa de Iniciação Científica - IC. **Valor:** R\$ 585,00 (quinhentos e oitenta e cinco reais). **Duração:** 12 (doze) meses; **Data da Assinatura:** 29/09/2022. **Vigência:** 01/10/2022 à 30/09/2023. **Assinam:** Flávio Teles Carvalho da Silva - Presidente em exercício da FAPEMAT, Raissa Eduarda Maritnelli- Concessionário e Ricardo Lopes Tortorela de Andrade - Orientador.

EXTRATO DE TERMO DE CONCESSÃO DE APOIO FINANCEIRO AO CONCESSIONÁRIO - TERMO DE COOPERAÇÃO TÉCNICA Nº. 224/2022/FAPEMAT/UFMT - FAPEMAT-PRO-2022/001123. Espécie: Termo de Concessão de Bolsa firmada entre a FAPEMAT e Camila Mendes Campos. **Objeto:** Bolsa de Iniciação Científica - IC. **Valor:** R\$ 585,00 (quinhentos e oitenta e cinco reais). **Duração:** 12 (doze) meses; **Data da Assinatura:** 29/09/2022. **Vigência:** 01/10/2022 à 30/09/2023. **Assinam:** Flávio Teles Carvalho da Silva - Presidente em exercício da FAPEMAT, Camila Mendes Campos- Concessionário e Bárbara Luísa Corradi Pereira- Orientador.

EXTRATO DE TERMO DE CONCESSÃO DE APOIO FINANCEIRO AO CONCESSIONÁRIO - TERMO DE COOPERAÇÃO TÉCNICA Nº. 224/2022/FAPEMAT/UFMT - FAPEMAT-PRO-2022/001124. Espécie: Termo de Concessão de Bolsa firmada entre a FAPEMAT e Rafaela Rocha Pereira. **Objeto:** Bolsa de Iniciação Científica - IC. **Valor:** R\$ 585,00 (quinhentos e oitenta e cinco reais). **Duração:** 12 (doze) meses; **Data da Assinatura:** 29/09/2022. **Vigência:** 01/10/2022 à 30/09/2023. **Assinam:** Flávio Teles Carvalho da Silva - Presidente em exercício da FAPEMAT, Rafaela Rocha Pereira- Concessionário e Frederico Terra de Almeida- Orientador.

EXTRATO DE TERMO DE CONCESSÃO DE APOIO FINANCEIRO AO CONCESSIONÁRIO - TERMO DE COOPERAÇÃO TÉCNICA Nº. 224/2022/FAPEMAT/UFMT - FAPEMAT-PRO-2022/001125. Espécie: Termo de Concessão de Bolsa firmada entre a FAPEMAT e Alexssandra Luiza Martins de Medeiros. **Objeto:** Bolsa de Iniciação Científica - IC. **Valor:** R\$ 585,00 (quinhentos e oitenta e cinco reais). **Duração:** 12 (doze) meses; **Data da Assinatura:** 29/09/2022. **Vigência:** 01/10/2022 à 30/09/2023. **Assinam:** Flávio Teles Carvalho da Silva - Presidente em exercício da FAPEMAT, Alexssandra Luiza Martins de Medeiros- Concessionário e Domingos Tabajara de Oliveira Martins- Orientador.

EXTRATO DE TERMO DE CONCESSÃO DE APOIO FINANCEIRO AO CONCESSIONÁRIO - TERMO DE COOPERAÇÃO TÉCNICA Nº. 224/2022/FAPEMAT/UFMT - FAPEMAT-PRO-2022/001126. Espécie: Termo de Concessão de Bolsa firmada entre a FAPEMAT e Dante Noronha de Mello Franco. **Objeto:** Bolsa de Iniciação Científica - IC. **Valor:** R\$ 585,00 (quinhentos e oitenta e cinco reais). **Duração:** 12 (doze) meses; **Data da Assinatura:** 29/09/2022. **Vigência:** 01/10/2022 à 30/09/2023. **Assinam:** Flávio Teles Carvalho da Silva - Presidente em exercício da FAPEMAT, Dante Noronha de Mello Franco- Concessionário e Ricardo Lopes Tortorela de Andrade- Orientador.

EXTRATO DE TERMO DE CONCESSÃO DE APOIO FINANCEIRO AO CONCESSIONÁRIO - TERMO DE COOPERAÇÃO TÉCNICA Nº. 224/2022/FAPEMAT/UFMT - FAPEMAT-PRO-2022/001127. Espécie: Termo de Concessão de Bolsa firmada entre a FAPEMAT e Alexandre Aymeré Bello. **Objeto:** Bolsa de Iniciação Científica - IC. **Valor:** R\$ 585,00 (quinhentos e oitenta e cinco reais). **Duração:** 12 (doze) meses; **Data da Assinatura:** 29/09/2022. **Vigência:** 01/10/2022 à 30/09/2023. **Assinam:** Flávio Teles Carvalho da Silva - Presidente em exercício da FAPEMAT, Alexandre Aymeré Bello- Concessionário e Valéria Dornelles Gindri Sinhoin- Orientador.

EXTRATO DE TERMO DE CONCESSÃO DE APOIO FINANCEIRO AO CONCESSIONÁRIO - TERMO DE COOPERAÇÃO TÉCNICA Nº. 224/2022/FAPEMAT/UFMT - FAPEMAT-PRO-2022/001129. Espécie: Termo de Concessão de Bolsa firmada entre a FAPEMAT e Camilla Silva e Carvalho. **Objeto:** Bolsa de Iniciação Científica - IC. **Valor:** R\$ 585,00 (quinhentos e oitenta e cinco reais). **Duração:** 12 (doze) meses; **Data da Assinatura:** 29/09/2022. **Vigência:** 01/10/2022 à 30/09/2023. **Assinam:** Flávio Teles Carvalho da Silva - Presidente em exercício da FAPEMAT, Camilla Silva e Carvalho- Concessionário e Marliton Rocha Barreto- Orientador.

EXTRATO DE TERMO DE CONCESSÃO DE APOIO FINANCEIRO AO CONCESSIONÁRIO - TERMO DE COOPERAÇÃO TÉCNICA Nº. 224/2022/FAPEMAT/UFMT - FAPEMAT-PRO-2022/001130. Espécie: Termo de Concessão de Bolsa firmada entre a FAPEMAT e Giovanna Castrignano Camargo. **Objeto:** Bolsa de Iniciação Científica - IC. **Valor:** R\$ 585,00 (quinhentos e oitenta e cinco reais). **Duração:** 12 (doze) meses; **Data da Assinatura:** 29/09/2022. **Vigência:** 01/10/2022 à 30/09/2023. **Assinam:** Flávio Teles Carvalho da Silva - Presidente em exercício da FAPEMAT, Giovanna Castrignano Camargo- Concessionário e Victor Vitorino Lima- Orientador.

EXTRATO DE TERMO DE CONCESSÃO DE APOIO FINANCEIRO AO CONCESSIONÁRIO - TERMO DE COOPERAÇÃO TÉCNICA Nº. 224/2022/FAPEMAT/UFMT - FAPEMAT-PRO-2022/001131. Espécie: Termo de Concessão de Bolsa firmada entre a FAPEMAT e Juliana Ribeiro Lopes. **Objeto:** Bolsa de Iniciação Científica - IC. **Valor:** R\$ 585,00 (quinhentos e oitenta e cinco reais). **Duração:** 12 (doze) meses; **Data da Assinatura:** 29/09/2022. **Vigência:** 01/10/2022 à 30/09/2023. **Assinam:** Flávio Teles Carvalho da Silva - Presidente em exercício da FAPEMAT, Juliana Ribeiro Lopes- Concessionário e Maicon Sbardella- Orientador.

EXTRATO DE TERMO DE CONCESSÃO DE APOIO FINANCEIRO AO CONCESSIONÁRIO - TERMO DE COOPERAÇÃO TÉCNICA Nº. 224/2022/FAPEMAT/UFMT - FAPEMAT-PRO-2022/001133. Espécie: Termo de Concessão de Bolsa firmada entre a FAPEMAT e Bruna Nicoly Dias de Souza. **Objeto:** Bolsa de Iniciação Científica - IC. **Valor:** R\$ 585,00 (quinhentos e oitenta e cinco reais). **Duração:** 12 (doze) meses; **Data da Assinatura:** 29/09/2022. **Vigência:** 01/10/2022 à 30/09/2023. **Assinam:** Flávio Teles Carvalho da Silva - Presidente em exercício da FAPEMAT, Bruna Nicoly Dias de Souza- Concessionário e Vitor de Queiroz Piacentini- Orientador.

EXTRATO DE TERMO DE CONCESSÃO DE APOIO FINANCEIRO AO CONCESSIONÁRIO - TERMO DE COOPERAÇÃO TÉCNICA Nº. 224/2022/FAPEMAT/UFMT - FAPEMAT-PRO-2022/001140. Espécie: Termo de Concessão de Bolsa firmada entre a FAPEMAT e Geovana Vicentini Fazolo da Silva. **Objeto:** Bolsa de Iniciação Científica - IC. **Valor:** R\$ 585,00 (quinhentos e oitenta e cinco reais). **Duração:** 12 (doze) meses; **Data da Assinatura:** 29/09/2022. **Vigência:** 01/10/2022 à 30/09/2023. **Assinam:** Flávio Teles Carvalho da Silva - Presidente em exercício da FAPEMAT, Geovana Vicentini Fazolo da Silva- Concessionário e Valéria Dornelles Gindri Sinhoin- Orientador.

EXTRATO DE TERMO DE CONCESSÃO DE APOIO FINANCEIRO AO CONCESSIONÁRIO - TERMO DE COOPERAÇÃO TÉCNICA Nº. 224/2022/FAPEMAT/UFMT - FAPEMAT-PRO-2022/001164. Espécie: Termo de Concessão de Bolsa firmada entre a FAPEMAT e Pedro Felipe Arruda Passolli. **Objeto:** Bolsa de Iniciação Científica - IC. **Valor:** R\$ 585,00 (quinhentos e oitenta e cinco reais). **Duração:** 12 (doze) meses; **Data da Assinatura:** 29/09/2022. **Vigência:** 01/10/2022 à 30/09/2023. **Assinam:** Flávio Teles Carvalho da Silva - Presidente em exercício da FAPEMAT, Pedro Felipe Arruda Passolli - Concessionário e Jaçanan Eloisa de Freitas Milani - Orientador.

EXTRATO DE TERMO DE CONCESSÃO DE APOIO FINANCEIRO AO CONCESSIONÁRIO - TERMO DE COOPERAÇÃO TÉCNICA Nº. 224/2022/FAPEMAT/UFMT - FAPEMAT-PRO-2022/001165. Espécie: Termo de Concessão de Bolsa firmada entre a FAPEMAT e Gabriel Ribeiro Bastos de Sousa Rebouças. **Objeto:** Bolsa de Iniciação Científica - IC. **Valor:** R\$ 585,00 (quinhentos e oitenta e cinco reais). **Duração:** 12 (doze) meses; **Data da Assinatura:** 29/09/2022. **Vigência:** 01/10/2022 à 30/09/2023. **Assinam:** Flávio Teles Carvalho da Silva - Presidente em exercício da FAPEMAT, Gabriel Ribeiro Bastos de Sousa Rebouças - Concessionário e Eunice Pereira dos Santos Nunes - Orientador.

EXTRATO DE TERMO DE CONCESSÃO DE APOIO FINANCEIRO AO CONCESSIONÁRIO - TERMO DE COOPERAÇÃO TÉCNICA Nº. 224/2022/FAPEMAT/UFMT - FAPEMAT-PRO-2022/001166. Espécie: Termo de Concessão de Bolsa firmada entre a FAPEMAT e Ana Elza do Nascimento. **Objeto:** Bolsa de Iniciação Científica - IC. **Valor:** R\$ 585,00 (quinhentos e oitenta e cinco reais). **Duração:** 12 (doze) meses; **Data da Assinatura:** 29/09/2022. **Vigência:** 01/10/2022 à 30/09/2023. **Assinam:** Flávio Teles Carvalho da Silva - Presidente em exercício da FAPEMAT, Ana Elza do Nascimento- Concessionário e Amanda Cristina de Souza Andrade- Orientador.

EXTRATO DE TERMO DE CONCESSÃO DE APOIO FINANCEIRO AO CONCESSIONÁRIO - TERMO DE COOPERAÇÃO TÉCNICA Nº. 224/2022/FAPEMAT/UFMT - FAPEMAT-PRO-2022/001167. Espécie: Termo de Concessão de Bolsa firmada entre a FAPEMAT e Thalliane Raissa da Silva Xavier de Moura. **Objeto:** Bolsa de Iniciação Científica - IC. **Valor:** R\$ 585,00 (quinhentos e oitenta e cinco reais). **Duração:** 12 (doze) meses; **Data da Assinatura:** 29/09/2022. **Vigência:** 01/10/2022 à 30/09/2023. **Assinam:** Flávio Teles Carvalho da Silva - Presidente em exercício da FAPEMAT, Thalliane Raissa da Silva Xavier de Moura- Concessionário e Marcelo Lattarulo Campos- Orientador.

EXTRATO DE TERMO DE CONCESSÃO DE APOIO FINANCEIRO AO CONCESSIONÁRIO - TERMO DE COOPERAÇÃO TÉCNICA Nº. 224/2022/FAPEMAT/UFMT - FAPEMAT-PRO-2022/001168. Espécie: Termo de Concessão de Bolsa firmada entre a FAPEMAT e Entoni Nascimento Carvalho. **Objeto:** Bolsa de Iniciação Científica - IC. **Valor:** R\$ 585,00 (quinhentos e oitenta e cinco reais). **Duração:** 12 (doze) meses; **Data da Assinatura:** 29/09/2022. **Vigência:** 01/10/2022 à 30/09/2023. **Assinam:** Flávio Teles Carvalho da Silva - Presidente em exercício da FAPEMAT, Entoni Nascimento Carvalho- Concessionário e Nilce Vieira Campos Ferreira- Orientador.

EXTRATO DE TERMO DE CONCESSÃO DE APOIO FINANCEIRO AO CONCESSIONÁRIO - TERMO DE COOPERAÇÃO TÉCNICA Nº. 224/2022/FAPEMAT/UFMT - FAPEMAT-PRO-2022/001169. Espécie: Termo de Concessão de Bolsa firmada entre a FAPEMAT e Gabriela Bezerra Cardoso. **Objeto:** Bolsa de Iniciação Científica - IC. **Valor:** R\$ 585,00 (quinhentos e oitenta e cinco reais). **Duração:** 12 (doze) meses; **Data da Assinatura:** 29/09/2022. **Vigência:** 01/10/2022 à 30/09/2023. **Assinam:** Flávio Teles Carvalho da Silva - Presidente em exercício da FAPEMAT, Gabriela Bezerra Cardoso- Concessionário e Victor Vitorino Lima- Orientador.

EXTRATO DE TERMO DE CONCESSÃO DE APOIO FINANCEIRO AO CONCESSIONÁRIO - TERMO DE COOPERAÇÃO TÉCNICA Nº. 224/2022/FAPEMAT/UFMT - FAPEMAT-PRO-2022/001170. Espécie: Termo de Concessão de Bolsa firmada entre a FAPEMAT e Luís Mateus Barboza França. **Objeto:** Bolsa de Iniciação Científica - IC. **Valor:** R\$ 585,00 (quinhentos e oitenta e cinco reais). **Duração:** 12 (doze) meses; **Data da Assinatura:** 29/09/2022. **Vigência:** 01/10/2022 à 30/09/2023. **Assinam:** Flávio Teles Carvalho da Silva - Presidente em exercício da FAPEMAT, e Luís Mateus Barboza França- Concessionário e Giseli Dalla Nora- Orientador.

EXTRATO DE TERMO DE CONCESSÃO DE APOIO FINANCEIRO AO CONCESSIONÁRIO - TERMO DE COOPERAÇÃO TÉCNICA Nº. 224/2022/FAPEMAT/UFMT - FAPEMAT-PRO-2022/001171. Espécie: Termo de Concessão de Bolsa firmada entre a FAPEMAT e Maria Elenice Silva Alves. **Objeto:** Bolsa de Iniciação Científica - IC. **Valor:** R\$ 585,00 (quinhentos e oitenta e cinco reais). **Duração:** 12 (doze) meses; **Data da Assinatura:** 29/09/2022. **Vigência:** 01/10/2022 à 30/09/2023. **Assinam:** Flávio Teles Carvalho da Silva - Presidente em exercício da FAPEMAT, e Maria Elenice Silva Alves - Concessionário e Giseli Dalla Nora- Orientador.

EXTRATO DE TERMO DE CONCESSÃO DE APOIO FINANCEIRO AO CONCESSIONÁRIO - TERMO DE COOPERAÇÃO TÉCNICA Nº. 224/2022/FAPEMAT/UFMT - FAPEMAT-PRO-2022/001172. Espécie: Termo de Concessão de Bolsa firmada entre a FAPEMAT e Alliny Alves de Araújo. **Objeto:** Bolsa de Iniciação Científica - IC. **Valor:** R\$ 585,00 (quinhentos e oitenta e cinco reais). **Duração:** 12 (doze) meses; **Data da Assinatura:** 29/09/2022. **Vigência:** 01/10/2022 à 30/09/2023. **Assinam:** Flávio Teles Carvalho da Silva - Presidente em exercício da FAPEMAT, e Alliny Alves de Araújo- Concessionário e Gustavo Tadeu Volpato- Orientador.

EXTRATO DE TERMO DE CONCESSÃO DE APOIO FINANCEIRO AO CONCESSIONÁRIO - TERMO DE COOPERAÇÃO TÉCNICA Nº. 224/2022/FAPEMAT/UFMT - FAPEMAT-PRO-2022/001173. Espécie: Termo de Concessão de Bolsa firmada entre a FAPEMAT e Brenda Ocom Colomé. **Objeto:** Bolsa de Iniciação Científica - IC. **Valor:** R\$ 585,00 (quinhentos e oitenta e cinco reais). **Duração:** 12 (doze) meses; **Data da Assinatura:** 29/09/2022. **Vigência:** 01/10/2022 à 30/09/2023. **Assinam:** Flávio Teles Carvalho da Silva - Presidente em exercício da FAPEMAT, e Brenda Ocom Colomé- Concessionário e Ana Paula Silva Ton- Orientador.

EXTRATO DE TERMO DE CONCESSÃO DE APOIO FINANCEIRO AO CONCESSIONÁRIO - TERMO DE COOPERAÇÃO TÉCNICA Nº. 224/2022/FAPEMAT/UFMT - FAPEMAT-PRO-2022/001174. Espécie: Termo de Concessão de Bolsa firmada entre a FAPEMAT e João Victor Araújo Moretti. **Objeto:** Bolsa de Iniciação Científica - IC. **Valor:** R\$ 585,00 (quinhentos e oitenta e cinco reais). **Duração:** 12 (doze) meses; **Data da Assinatura:** 29/09/2022. **Vigência:** 01/10/2022 à 30/09/2023. **Assinam:** Flávio Teles Carvalho da Silva - Presidente em exercício da FAPEMAT, e João Victor Araújo Moretti- Concessionário e Alesandro Ferreira dos Santos- Orientador.

EXTRATO DE TERMO DE CONCESSÃO DE APOIO FINANCEIRO AO CONCESSIONÁRIO - TERMO DE COOPERAÇÃO TÉCNICA Nº. 224/2022/FAPEMAT/UFMT - FAPEMAT-PRO-2022/001177. Espécie: Termo de Concessão de Bolsa firmada entre a FAPEMAT e Ana Carla de Mantova Corrente. **Objeto:** Bolsa de Iniciação Científica - IC. **Valor:** R\$ 585,00 (quinhentos e oitenta e cinco reais). **Duração:** 12 (doze) meses; **Data da Assinatura:** 29/09/2022. **Vigência:** 01/10/2022 à 30/09/2023. **Assinam:** Flávio Teles Carvalho da Silva - Presidente em exercício da FAPEMAT, e Ana Carla de Mantova Corrente- Concessionário e Evando Carlos Moreira- Orientador.

EXTRATO DE TERMO DE CONCESSÃO DE APOIO FINANCEIRO AO CONCESSIONÁRIO - TERMO DE COOPERAÇÃO TÉCNICA Nº. 224/2022/FAPEMAT/UFMT - FAPEMAT-PRO-2022/001179. Espécie: Termo de Concessão de Bolsa firmada entre a FAPEMAT e Andreia Moreira da Silva. **Objeto:** Bolsa de Iniciação Científica - IC. **Valor:** R\$ 585,00 (quinhentos e oitenta e cinco reais). **Duração:** 12 (doze) meses; **Data da Assinatura:** 29/09/2022. **Vigência:** 01/10/2022 à 30/09/2023. **Assinam:** Flávio Teles Carvalho da Silva - Presidente em exercício da FAPEMAT, e Andreia Moreira da Silva- Concessionário e Evando Carlos Moreira- Orientador.

EXTRATO DE TERMO DE CONCESSÃO DE APOIO FINANCEIRO AO CONCESSIONÁRIO - TERMO DE COOPERAÇÃO TÉCNICA Nº. 224/2022/FAPEMAT/UFMT - FAPEMAT-PRO-2022/001180. Espécie: Termo de Concessão de Bolsa firmada entre a FAPEMAT e Daniele de Campos Clini. **Objeto:** Bolsa de Iniciação Científica - IC. **Valor:** R\$ 585,00 (quinhentos e oitenta e cinco reais). **Duração:** 12 (doze) meses; **Data da Assinatura:** 29/09/2022. **Vigência:** 01/10/2022 à 30/09/2023. **Assinam:** Flávio Teles Carvalho da Silva - Presidente em exercício da FAPEMAT, Daniele de Campos Clini- Concessionário e Zaira Morais dos Santos Hurtado de Mendoza- Orientador.

EXTRATO DE TERMO DE CONCESSÃO DE APOIO FINANCEIRO AO CONCESSIONÁRIO - TERMO DE COOPERAÇÃO TÉCNICA Nº. 224/2022/FAPEMAT/UFMT - FAPEMAT-PRO-2022/001181. Espécie: Termo de Concessão de Bolsa firmada entre a FAPEMAT e Carlos Alexandre Araujo Jacinto. **Objeto:** Bolsa de Iniciação Científica - IC. **Valor:** R\$ 585,00 (quinhentos e oitenta e cinco reais). **Duração:** 12 (doze) meses; **Data da Assinatura:** 29/09/2022. **Vigência:** 01/10/2022 à 30/09/2023. **Assinam:** Flávio Teles Carvalho da Silva - Presidente em exercício da FAPEMAT, Carlos Alexandre Araujo Jacinto - Concessionário e Gustavo Tadeu Volpato - Orientador.

EXTRATO DE TERMO DE CONCESSÃO DE APOIO FINANCEIRO AO CONCESSIONÁRIO - TERMO DE COOPERAÇÃO TÉCNICA Nº. 224/2022/FAPEMAT/UFMT - FAPEMAT-PRO-2022/001182. Espécie: Termo de Concessão de Bolsa firmada entre a FAPEMAT e Darolaine Tatiana Alves Batista. **Objeto:** Bolsa de Iniciação Científica - IC. **Valor:** R\$ 585,00 (quinhentos e oitenta e cinco reais). **Duração:** 12 (doze) meses; **Data da Assinatura:** 29/09/2022. **Vigência:** 01/10/2022 à 30/09/2023. **Assinam:** Flávio Teles Carvalho da Silva - Presidente em exercício da FAPEMAT, Darolaine Tatiana Alves Batista - Concessionário e Rafael Soares de Arruda - Orientador.

EXTRATO DE TERMO DE CONCESSÃO DE APOIO FINANCEIRO AO CONCESSIONÁRIO - TERMO DE COOPERAÇÃO TÉCNICA Nº. 224/2022/FAPEMAT/UFMT - FAPEMAT-PRO-2022/001183. Espécie: Termo de Concessão de Bolsa firmada entre a FAPEMAT e Julia Correia Silva. **Objeto:** Bolsa de Iniciação Científica - IC. **Valor:** R\$ 585,00 (quinhentos e oitenta e cinco reais). **Duração:** 12 (doze) meses; **Data da Assinatura:** 29/09/2022. **Vigência:** 01/10/2022 à 30/09/2023. **Assinam:** Flávio Teles Carvalho da Silva - Presidente em exercício da FAPEMAT, Julia Correia Silva. - Concessionário e Paula Becker Pertuzatti Konda- Orientador.

EXTRATO DE TERMO DE CONCESSÃO DE APOIO FINANCEIRO AO CONCESSIONÁRIO - TERMO DE COOPERAÇÃO TÉCNICA Nº. 224/2022/FAPEMAT/UFMT - FAPEMAT-PRO-2022/001186. Espécie: Termo de Concessão de Bolsa firmada entre a FAPEMAT e Kamily Gabrieli Stankowitz Pereira. **Objeto:** Bolsa de Iniciação Científica - IC. **Valor:** R\$ 585,00 (quinhentos e oitenta e cinco reais). **Duração:** 12 (doze) meses; **Data da Assinatura:** 29/09/2022. **Vigência:** 01/10/2022 à 30/09/2023. **Assinam:** Flávio Teles Carvalho da Silva - Presidente em exercício da FAPEMAT, Kamily Gabrieli Stankowitz Pereira - Concessionário e Solange Maria Bonaldo- Orientador.

EXTRATO DE TERMO DE CONCESSÃO DE APOIO FINANCEIRO AO CONCESSIONÁRIO - TERMO DE COOPERAÇÃO TÉCNICA Nº. 224/2022/FAPEMAT/UFMT - FAPEMAT-PRO-2022/001188. Espécie: Termo de Concessão de Bolsa firmada entre a FAPEMAT e João Pedro Stabenow Gil. **Objeto:** Bolsa de Iniciação Científica - IC. **Valor:** R\$ 585,00 (quinhentos e oitenta e cinco reais). **Duração:** 12 (doze) meses; **Data da Assinatura:** 29/09/2022. **Vigência:** 01/10/2022 à 30/09/2023. **Assinam:** Flávio Teles Carvalho da Silva - Presidente em exercício da FAPEMAT, João Pedro Stabenow Gil- Concessionário e Marcelo Lattarulo Campos- Orientador.

EXTRATO DE TERMO DE CONCESSÃO DE APOIO FINANCEIRO AO CONCESSIONÁRIO - TERMO DE COOPERAÇÃO TÉCNICA Nº. 224/2022/FAPEMAT/UFMT - FAPEMAT-PRO-2022/001190. Espécie: Termo de Concessão de Bolsa firmada entre a FAPEMAT e João Raphael de David Carnevali. **Objeto:** Bolsa de Iniciação Científica - IC. **Valor:** R\$ 585,00 (quinhentos e oitenta e cinco reais). **Duração:** 12 (doze) meses; **Data da Assinatura:** 29/09/2022. **Vigência:** 01/10/2022 à 30/09/2023. **Assinam:** Flávio Teles Carvalho da Silva - Presidente em exercício da FAPEMAT, João Raphael de David Carnevali - Concessionário e Bárbara Luísa Corradi Pereira - Orientador.

EXTRATO DE TERMO DE CONCESSÃO DE APOIO FINANCEIRO AO CONCESSIONÁRIO - TERMO DE COOPERAÇÃO TÉCNICA Nº. 224/2022/FAPEMAT/UFMT - FAPEMAT-PRO-2022/001217. Espécie: Termo de Concessão de Bolsa firmada entre a FAPEMAT e Bruna de Assis da Silva. **Objeto:** Bolsa de Iniciação Científica - IC. **Valor:** R\$ 585,00 (quinhentos e oitenta e cinco reais). **Duração:** 12 (doze) meses; **Data da Assinatura:** 29/09/2022. **Vigência:** 01/10/2022 à 30/09/2023. **Assinam:** Flávio Teles Carvalho da Silva - Presidente em exercício da FAPEMAT, Bruna de Assis da Silva- Concessionário e Bruno Gomes de Castro- Orientador.

EXTRATO DE TERMO DE CONCESSÃO DE APOIO FINANCEIRO AO CONCESSIONÁRIO - TERMO DE COOPERAÇÃO TÉCNICA Nº. 224/2022/FAPEMAT/UFMT - FAPEMAT-PRO-2022/001218. Espécie: Termo de Concessão de Bolsa firmada entre a FAPEMAT e Brunilly Santos. **Objeto:** Bolsa de Iniciação Científica - IC. **Valor:** R\$ 585,00 (quinhentos e oitenta e cinco reais). **Duração:** 12 (doze) meses; **Data da Assinatura:** 29/09/2022. **Vigência:** 01/10/2022 à 30/09/2023. **Assinam:** Flávio Teles Carvalho da Silva - Presidente em exercício da FAPEMAT, Brunilly Santos- Concessionário e Alesandro Ferreira dos Santos- Orientador.

EXTRATO DE TERMO DE CONCESSÃO DE APOIO FINANCEIRO AO CONCESSIONÁRIO - TERMO DE COOPERAÇÃO TÉCNICA Nº. 224/2022/FAPEMAT/UFMT - FAPEMAT-PRO-2022/001219. Espécie: Termo de Concessão de Bolsa firmada entre a FAPEMAT e Sofia Cavalcante Pereira. **Objeto:** Bolsa de Iniciação Científica - IC. **Valor:** R\$ 585,00 (quinhentos e oitenta e cinco reais). **Duração:** 12 (doze) meses; **Data da Assinatura:** 29/09/2022. **Vigência:** 01/10/2022 à 30/09/2023. **Assinam:** Flávio Teles Carvalho da Silva - Presidente em exercício da FAPEMAT, Sofia Cavalcante Pereira- Concessionário e Paulo Cesar Venere- Orientador.

EXTRATO DE TERMO DE CONCESSÃO DE APOIO FINANCEIRO AO CONCESSIONÁRIO - TERMO DE COOPERAÇÃO TÉCNICA Nº. 224/2022/FAPEMAT/UFMT - FAPEMAT-PRO-2022/001220. Espécie: Termo de Concessão de Bolsa firmada entre a FAPEMAT e Melissa Harumi Sumiyoshi. **Objeto:** Bolsa de Iniciação Científica - IC. **Valor:** R\$ 585,00 (quinhentos e oitenta e cinco reais). **Duração:** 12 (doze) meses; **Data da Assinatura:** 29/09/2022. **Vigência:** 01/10/2022 à 30/09/2023. **Assinam:** Flávio Teles Carvalho da Silva - Presidente em exercício da FAPEMAT, Melissa Harumi Sumiyoshi- Concessionário e Arleana do Bom Parto Ferreira de Almeida- Orientador.

EXTRATO DE TERMO DE CONCESSÃO DE APOIO FINANCEIRO AO CONCESSIONÁRIO - TERMO DE COOPERAÇÃO TÉCNICA Nº. 224/2022/FAPEMAT/UFMT - FAPEMAT-PRO-2022/001221. Espécie: Termo de Concessão de Bolsa firmada entre a FAPEMAT e Camila Santana de Amorim. **Objeto:** Bolsa de Iniciação Científica - IC. **Valor:** R\$ 585,00 (quinhentos e oitenta e cinco reais). **Duração:** 12 (doze) meses; **Data da Assinatura:** 29/09/2022. **Vigência:** 01/10/2022 à 30/09/2023. **Assinam:** Flávio Teles Carvalho da Silva - Presidente em exercício da FAPEMAT, Camila Santana de Amorim- Concessionário e Marcelo Lattarulo Campos- Orientador.

EXTRATO DE TERMO DE CONCESSÃO DE APOIO FINANCEIRO AO CONCESSIONÁRIO - TERMO DE COOPERAÇÃO TÉCNICA Nº. 224/2022/FAPEMAT/UFMT - FAPEMAT-PRO-2022/001222. Espécie: Termo de Concessão de Bolsa firmada entre a FAPEMAT e João Pedro de Souza Dal Pizzol. **Objeto:** Bolsa de Iniciação Científica - IC. **Valor:** R\$ 585,00 (quinhentos e oitenta e cinco reais). **Duração:** 12 (doze) meses; **Data da Assinatura:** 29/09/2022. **Vigência:** 01/10/2022 à 30/09/2023. **Assinam:** Flávio Teles Carvalho da Silva - Presidente em exercício da FAPEMAT, João Pedro de Souza Dal Pizzol- Concessionário e Aylson Costa Oliveira- Orientador.

EXTRATO DE TERMO DE CONCESSÃO DE APOIO FINANCEIRO AO CONCESSIONÁRIO - TERMO DE COOPERAÇÃO TÉCNICA Nº. 224/2022/FAPEMAT/UFMT - FAPEMAT-PRO-2022/001223. Espécie: Termo de Concessão de Bolsa firmada entre a FAPEMAT e Gabriel Sousa Almeida Assunção. **Objeto:** Bolsa de Iniciação Científica - IC. **Valor:** R\$ 585,00 (quinhentos e oitenta e cinco reais). **Duração:** 12 (doze) meses; **Data da Assinatura:** 29/09/2022. **Vigência:** 01/10/2022 à 30/09/2023. **Assinam:** Flávio Teles Carvalho da Silva - Presidente em exercício da FAPEMAT, Gabriel Sousa Almeida Assunção- Concessionário e Eveline Aparecida Isquierdo Fonseca de Queiroz- Orientador.

EXTRATO DE TERMO DE CONCESSÃO DE APOIO FINANCEIRO AO CONCESSIONÁRIO - TERMO DE COOPERAÇÃO TÉCNICA Nº. 224/2022/FAPEMAT/UFMT - FAPEMAT-PRO-2022/001225. Espécie: Termo de Concessão de Bolsa firmada entre a FAPEMAT e Lucas Afonso da Silva Campos. **Objeto:** Bolsa de Iniciação Científica - IC. **Valor:** R\$ 585,00 (quinhentos e oitenta e cinco reais). **Duração:** 12 (doze) meses; **Data da Assinatura:** 29/09/2022. **Vigência:** 01/10/2022 à 30/09/2023. **Assinam:** Flávio Teles Carvalho da Silva - Presidente em exercício da FAPEMAT, Lucas Afonso da Silva Campos- Concessionário e Cristiano Maciel- Orientador.

EXTRATO DE TERMO DE CONCESSÃO DE APOIO FINANCEIRO AO CONCESSIONÁRIO - TERMO DE COOPERAÇÃO TÉCNICA Nº. 224/2022/FAPEMAT/UFMT - FAPEMAT-PRO-2022/001226. Espécie: Termo de Concessão de Bolsa firmada entre a FAPEMAT e Fernando Assis Becho de Freitas. **Objeto:** Bolsa de Iniciação Científica - IC. **Valor:** R\$ 585,00 (quinhentos e oitenta e cinco reais). **Duração:** 12 (doze) meses; **Data da Assinatura:** 29/09/2022. **Vigência:** 01/10/2022 à 30/09/2023. **Assinam:** Flávio Teles Carvalho da Silva - Presidente em exercício da FAPEMAT, Fernando Assis Becho de Freitas- Concessionário e Andre Ferreira do Nascimento- Orientador.

EXTRATO DE TERMO DE CONCESSÃO DE APOIO FINANCEIRO AO CONCESSIONÁRIO - TERMO DE COOPERAÇÃO TÉCNICA Nº. 224/2022/FAPEMAT/UFMT - FAPEMAT-PRO-2022/001227. Espécie: Termo de Concessão de Bolsa firmada entre a FAPEMAT e André Cavalcante Santos. **Objeto:** Bolsa de Iniciação Científica - IC. **Valor:** R\$ 585,00 (quinhentos e oitenta e cinco reais). **Duração:** 12 (doze) meses; **Data da Assinatura:** 29/09/2022. **Vigência:** 01/10/2022 à 30/09/2023. **Assinam:** Flávio Teles Carvalho da Silva - Presidente em exercício da FAPEMAT, André Cavalcante Santos- Concessionário e Jacielle Carolina Ferreira- Orientador.

EXTRATO DE TERMO DE CONCESSÃO DE APOIO FINANCEIRO AO CONCESSIONÁRIO - TERMO DE COOPERAÇÃO TÉCNICA Nº. 224/2022/FAPEMAT/UFMT - FAPEMAT-PRO-2022/001228. Espécie: Termo de Concessão de Bolsa firmada entre a FAPEMAT e Vinicius Teixeira Gasparoto dos Santos. **Objeto:** Bolsa de Iniciação Científica - IC. **Valor:** R\$ 585,00 (quinhentos e oitenta e cinco reais). **Duração:** 12 (doze) meses; **Data da Assinatura:** 29/09/2022. **Vigência:** 01/10/2022 à 30/09/2023. **Assinam:** Flávio Teles Carvalho da Silva - Presidente em exercício da FAPEMAT, Vinicius Teixeira Gasparoto dos Santos- Concessionário e Denia Mendes de Sousa Valladão- Orientador.

EXTRATO DE TERMO DE CONCESSÃO DE APOIO FINANCEIRO AO CONCESSIONÁRIO - TERMO DE COOPERAÇÃO TÉCNICA Nº. 224/2022/FAPEMAT/UFMT - FAPEMAT-PRO-2022/001229. Espécie: Termo de Concessão de Bolsa firmada entre a FAPEMAT e Luis Flávio Ferreira MonteiroObjeto: Bolsa de Iniciação Tecnológica - IT. **Valor:** R\$ 585,00 (quinhentos e oitenta e cinco reais). **Duração:** 12 (doze) meses; **Data da Assinatura:** 29/09/2022. **Vigência:** 01/10/2022 à 30/09/2023. **Assinam:** Flávio Teles Carvalho da Silva - Presidente em exercício da FAPEMAT, Vinicius Teixeira Gasparoto dos Santos- Concessionário e Cristiano Maciel- Orientador.

EXTRATO DE TERMO DE CONCESSÃO DE APOIO FINANCEIRO AO CONCESSIONÁRIO - TERMO DE COOPERAÇÃO TÉCNICA Nº. 224/2022/FAPEMAT/UFMT - FAPEMAT-PRO-2022/001278. Espécie: Termo de Concessão de Bolsa firmada entre a FAPEMAT e Gabriel Bardella Stelzer. **Objeto:** Bolsa de Iniciação Científica - IC. **Valor:** R\$ 585,00 (quinhentos e oitenta e cinco reais). **Duração:** 12 (doze) meses; **Data da Assinatura:** 29/09/2022. **Vigência:** 01/10/2022 à 30/09/2023. **Assinam:** Flávio Teles Carvalho da Silva - Presidente em exercício da FAPEMAT, Gabriel Bardella Stelzer- Concessionário e Marcos José Jacinto- Orientador.

EXTRATO DE TERMO DE CONCESSÃO DE APOIO FINANCEIRO AO CONCESSIONÁRIO - TERMO DE COOPERAÇÃO TÉCNICA Nº. 224/2022/FAPEMAT/UFMT - FAPEMAT-PRO-2022/001279. Espécie: Termo de Concessão de Bolsa firmada entre a FAPEMAT e Stéfani Caroline Antunes Santana. **Objeto:** Bolsa de Iniciação Científica - IC. **Valor:** R\$ 585,00 (quinhentos e oitenta e cinco reais). **Duração:** 12 (doze) meses; **Data da Assinatura:** 29/09/2022. **Vigência:** 01/10/2022 à 30/09/2023. **Assinam:** Flávio Teles Carvalho da Silva - Presidente em exercício da FAPEMAT, Stéfani Caroline Antunes Santana- Concessionário e Ibraim Fantin da Cruz- Orientador.

EXTRATO DE TERMO DE CONCESSÃO DE APOIO FINANCEIRO AO CONCESSIONÁRIO - TERMO DE COOPERAÇÃO TÉCNICA Nº. 224/2022/FAPEMAT/UFMT - FAPEMAT-PRO-2022/001282. Espécie: Termo de Concessão de Bolsa firmada entre a FAPEMAT e Nathalia Mingarelli Lemos. **Objeto:** Bolsa de Iniciação Científica - IC. **Valor:** R\$ 585,00 (quinhentos e oitenta e cinco reais). **Duração:** 12 (doze) meses; **Data da Assinatura:** 29/09/2022. **Vigência:** 01/10/2022 à 30/09/2023. **Assinam:** Flávio Teles Carvalho da Silva - Presidente em exercício da FAPEMAT, Nathalia Mingarelli Lemos- Concessionário e Maicon Sbardella- Orientador.

EXTRATO DE TERMO DE CONCESSÃO DE APOIO FINANCEIRO AO CONCESSIONÁRIO - TERMO DE COOPERAÇÃO TÉCNICA Nº. 224/2022/FAPEMAT/UFMT - FAPEMAT-PRO-2022/001287. Espécie: Termo de Concessão de Bolsa firmada entre a FAPEMAT e Barbara Santos Araújo de Carvalho. **Objeto:** Bolsa de Iniciação Científica - IC. **Valor:** R\$ 585,00 (quinhentos e oitenta e cinco reais). **Duração:** 12 (doze) meses; **Data da Assinatura:** 29/09/2022. **Vigência:** 01/10/2022 à 30/09/2023. **Assinam:** Flávio Teles Carvalho da Silva - Presidente em exercício da FAPEMAT, Barbara Santos Araújo de Carvalho- Concessionário e Maicon Sbardella- Orientador.

EXTRATO DE TERMO DE CONCESSÃO DE APOIO FINANCEIRO AO CONCESSIONÁRIO - TERMO DE COOPERAÇÃO TÉCNICA Nº. 224/2022/FAPEMAT/UFMT - FAPEMAT-PRO-2022/001288. Espécie: Termo de Concessão de Bolsa firmada entre a FAPEMAT e Francy Vidal. **Objeto:** Bolsa de Iniciação Científica - IC. **Valor:** R\$ 585,00 (quinhentos e oitenta e cinco reais). **Duração:** 12 (doze) meses; **Data da Assinatura:** 29/09/2022. **Vigência:** 01/10/2022 à 30/09/2023. **Assinam:** Flávio Teles Carvalho da Silva - Presidente em exercício da FAPEMAT, Francy Vidal- Concessionário e Edvaldo Correa Sotana- Orientador.

EXTRATO DE TERMO DE CONCESSÃO DE APOIO FINANCEIRO AO CONCESSIONÁRIO - TERMO DE COOPERAÇÃO TÉCNICA Nº. 224/2022/FAPEMAT/UFMT - FAPEMAT-PRO-2022/001289. Espécie: Termo de Concessão de Bolsa firmada entre a FAPEMAT e Gabriel Caitano Aquino Cavalcante. **Objeto:** Bolsa de Iniciação Científica - IC. **Valor:** R\$ 585,00 (quinhentos e oitenta e cinco reais). **Duração:** 12 (doze) meses; **Data da Assinatura:** 29/09/2022. **Vigência:** 01/10/2022 à 30/09/2023. **Assinam:** Flávio Teles Carvalho da Silva - Presidente em exercício da FAPEMAT, Gabriel Caitano Aquino Cavalcante- Concessionário e Zaira Moraes dos Santos Hurtado de Mendoza- Orientador.

EXTRATO DE TERMO DE CONCESSÃO DE APOIO FINANCEIRO AO CONCESSIONÁRIO - TERMO DE COOPERAÇÃO TÉCNICA Nº. 224/2022/FAPEMAT/UFMT - FAPEMAT-PRO-2022/001290. Espécie: Termo de Concessão de Bolsa firmada entre a FAPEMAT e Geisiele de Oliveira Paukner. **Objeto:** Bolsa de Iniciação Científica - IC. **Valor:** R\$ 585,00 (quinhentos e oitenta e cinco reais). **Duração:** 12 (doze) meses; **Data da Assinatura:** 29/09/2022. **Vigência:** 01/10/2022 à 30/09/2023. **Assinam:** Flávio Teles Carvalho da Silva - Presidente em exercício da FAPEMAT, Geisiele de Oliveira Paukner- Concessionário e Carla Regina Andrighetti- Orientador.

EXTRATO DE TERMO DE CONCESSÃO DE APOIO FINANCEIRO AO CONCESSIONÁRIO - TERMO DE COOPERAÇÃO TÉCNICA Nº. 224/2022/FAPEMAT/UFMT - FAPEMAT-PRO-2022/001291. Espécie: Termo de Concessão de Bolsa firmada entre a FAPEMAT e Cleriton Mattos Leal. **Objeto:** Bolsa de Iniciação Científica - IC. **Valor:** R\$ 585,00 (quinhentos e oitenta e cinco reais). **Duração:** 12 (doze) meses; **Data da Assinatura:** 29/09/2022. **Vigência:** 01/10/2022 à 30/09/2023. **Assinam:** Flávio Teles Carvalho da Silva - Presidente em exercício da FAPEMAT, Cleriton Mattos Leal. - Concessionário e Domingos de Jesus Rodrigues- Orientador.

EXTRATO DE TERMO DE CONCESSÃO DE APOIO FINANCEIRO AO CONCESSIONÁRIO - TERMO DE COOPERAÇÃO TÉCNICA Nº. 224/2022/FAPEMAT/UFMT - FAPEMAT-PRO-2022/001293. Espécie: Termo de Concessão de Bolsa firmada entre a FAPEMAT e Larissa Thais Macedo de Souza. **Objeto:** Bolsa de Iniciação Científica - IC. **Valor:** R\$ 585,00 (quinhentos e oitenta e cinco reais). **Duração:** 12 (doze) meses; **Data da Assinatura:** 29/09/2022. **Vigência:** 01/10/2022 à 30/09/2023. **Assinam:** Flávio Teles Carvalho da Silva - Presidente em exercício da FAPEMAT, Larissa Thais Macedo de Souza- Concessionário e Adilson Paulo Sinhorin- Orientador.

EXTRATO DE TERMO DE CONCESSÃO DE APOIO FINANCEIRO AO CONCESSIONÁRIO - TERMO DE COOPERAÇÃO TÉCNICA Nº. 224/2022/FAPEMAT/UFMT - FAPEMAT-PRO-2022/001294. Espécie: Termo de Concessão de Bolsa firmada entre a FAPEMAT e Eduardo Sales Tortola. **Objeto:** Bolsa de Iniciação Científica - IC. **Valor:** R\$ 585,00 (quinhentos e oitenta e cinco reais). **Duração:** 12 (doze) meses; **Data da Assinatura:** 29/09/2022. **Vigência:** 01/10/2022 à 30/09/2023. **Assinam:** Flávio Teles Carvalho da Silva - Presidente em exercício da FAPEMAT, Eduardo Sales Tortola- Concessionário e Marcelo Antonio Theodoro- Orientador.

EXTRATO DE TERMO DE CONCESSÃO DE APOIO FINANCEIRO AO CONCESSIONÁRIO - TERMO DE COOPERAÇÃO TÉCNICA Nº. 224/2022/FAPEMAT/UFMT - FAPEMAT-PRO-2022/001295. Espécie: Termo de Concessão de Bolsa firmada entre a FAPEMAT e Maria Fernanda Rossetti Rogerio. **Objeto:** Bolsa de Iniciação Científica - IC. **Valor:** R\$ 585,00 (quinhentos e oitenta e cinco reais). **Duração:** 12 (doze) meses; **Data da Assinatura:** 29/09/2022. **Vigência:** 01/10/2022 à 30/09/2023. **Assinam:** Flávio Teles Carvalho da Silva - Presidente em exercício da FAPEMAT, Maria Fernanda Rossetti Rogerio- Concessionário e Amanda Cristina de Souza Andrade- Orientador.

EXTRATO DE TERMO DE CONCESSÃO DE APOIO FINANCEIRO AO CONCESSIONÁRIO - TERMO DE COOPERAÇÃO TÉCNICA Nº. 224/2022/FAPEMAT/UFMT - FAPEMAT-PRO-2022/001222. Espécie: Termo de Concessão de Bolsa firmada entre a FAPEMAT e João Pedro Briancini da Rosa. **Objeto:** Bolsa de Iniciação Científica - IC. **Valor:** R\$ 585,00 (quinhentos e oitenta e cinco reais). **Duração:** 12 (doze) meses; **Data da Assinatura:** 29/09/2022. **Vigência:** 01/10/2022 à 30/09/2023. **Assinam:** Flávio Teles Carvalho da Silva - Presidente em exercício da FAPEMAT, João Pedro Briancini da Rosa- Concessionário e Carlos Leandro Rodrigues dos Santos- Orientador.

EXTRATO DE TERMO DE CONCESSÃO DE APOIO FINANCEIRO AO CONCESSIONÁRIO - TERMO DE COOPERAÇÃO TÉCNICA Nº. 224/2022/FAPEMAT/UFMT - FAPEMAT-PRO-2022/001297. Espécie: Termo de Concessão de Bolsa firmada entre a FAPEMAT e Guilherme Lima Stival. **Objeto:** Bolsa de Iniciação Científica - IC. **Valor:** R\$ 585,00 (quinhentos e oitenta e cinco reais). **Duração:** 12 (doze) meses; **Data da Assinatura:** 29/09/2022. **Vigência:** 01/10/2022 à 30/09/2023. **Assinam:** Flávio Teles Carvalho da Silva - Presidente em exercício da FAPEMAT, Guilherme Lima Stival- Concessionário e Carlos Leandro Rodrigues dos Santos- Orientador.

EXTRATO DE TERMO DE CONCESSÃO DE APOIO FINANCEIRO AO CONCESSIONÁRIO - TERMO DE COOPERAÇÃO TÉCNICA Nº. 224/2022/FAPEMAT/UFMT - FAPEMAT-PRO-2022/001298. Espécie: Termo de Concessão de Bolsa firmada entre a FAPEMAT e Camila Dantas da Silva. **Objeto:** Bolsa de Iniciação Científica - IC. **Valor:** R\$ 585,00 (quinhentos e oitenta e cinco reais). **Duração:** 12 (doze) meses; **Data da Assinatura:** 29/09/2022. **Vigência:** 01/10/2022 à 30/09/2023. **Assinam:** Flávio Teles Carvalho da Silva - Presidente em exercício da FAPEMAT, Camila Dantas da Silva- Concessionário e Adriano Buzutti de Siqueira- Orientador.

EXTRATO DE TERMO DE CONCESSÃO DE APOIO FINANCEIRO AO CONCESSIONÁRIO - TERMO DE COOPERAÇÃO TÉCNICA Nº. 224/2022/FAPEMAT/UFMT - FAPEMAT-PRO-2022/001299. Espécie: Termo de Concessão de Bolsa firmada entre a FAPEMAT e Guilherme Nascimento Maluf. **Objeto:** Bolsa de Iniciação Científica - IC. **Valor:** R\$ 585,00 (quinhentos e oitenta e cinco reais). **Duração:** 12 (doze) meses; **Data da Assinatura:** 29/09/2022. **Vigência:** 01/10/2022 à 30/09/2023. **Assinam:** Flávio Teles Carvalho da Silva - Presidente em exercício da FAPEMAT, Guilherme Nascimento Maluf- Concessionário e Carlos Leandro Rodrigues dos Santos- Orientador.

EXTRATO DE TERMO DE CONCESSÃO DE APOIO FINANCEIRO AO CONCESSIONÁRIO - TERMO DE COOPERAÇÃO TÉCNICA Nº. 224/2022/FAPEMAT/UFMT - FAPEMAT-PRO-2022/001039. Espécie: Termo de Concessão de Bolsa firmada entre a FAPEMAT e Nathalia Macedo Sanches. **Objeto:** Bolsa de Iniciação Científica - IC. **Valor:** R\$ 585,00 (quinhentos e oitenta e cinco reais). **Duração:** 12 (doze) meses; **Data da Assinatura:** 29/09/2022. **Vigência:** 01/10/2022 à 30/09/2023. **Assinam:** Flávio Teles Carvalho da Silva - Presidente em exercício da FAPEMAT, Nathalia Macedo Sanches- Concessionário e Eveline Aparecida Isquierdo Fonseca de Queiroz- Orientador.

EXTRATO DE TERMO DE CONCESSÃO DE APOIO FINANCEIRO AO CONCESSIONÁRIO - TERMO DE COOPERAÇÃO TÉCNICA Nº. 224/2022/FAPEMAT/UFMT - FAPEMAT-PRO-2022/001300. Espécie: Termo de Concessão de Bolsa firmada entre a FAPEMAT e Marcos Vinícius Pereira de Sá e Souza. **Objeto:** Bolsa de Iniciação Científica - IC. **Valor:** R\$ 585,00 (quinhentos e oitenta e cinco reais). **Duração:** 12 (doze) meses; **Data da Assinatura:** 29/09/2022. **Vigência:** 01/10/2022 à 30/09/2023. **Assinam:** Flávio Teles Carvalho da Silva - Presidente em exercício da FAPEMAT, os Vinícius Pereira de Sá e Souza- Concessionário e Gustavo Manzon Nunes- Orientador.

EXTRATO DE TERMO DE CONCESSÃO DE APOIO FINANCEIRO AO CONCESSIONÁRIO - TERMO DE COOPERAÇÃO TÉCNICA Nº. 224/2022/FAPEMAT/UFMT - FAPEMAT-PRO-2022/001301. Espécie: Termo de Concessão de Bolsa firmada entre a FAPEMAT e Marcos Vinícius Dal Pra Sfredo. **Objeto:** Bolsa de Iniciação Científica - IC. **Valor:** R\$ 585,00 (quinhentos e oitenta e cinco reais). **Duração:** 12 (doze) meses; **Data da Assinatura:** 29/09/2022. **Vigência:** 01/10/2022 à 30/09/2023. **Assinam:** Flávio Teles Carvalho da Silva - Presidente em exercício da FAPEMAT, Marcos Vinícius Dal Pra Sfredo- Concessionário e Eduardo Guimarães Couto- Orientador.

EXTRATO DE TERMO DE CONCESSÃO DE APOIO FINANCEIRO AO CONCESSIONÁRIO - TERMO DE COOPERAÇÃO TÉCNICA Nº. 224/2022/FAPEMAT/UFMT - FAPEMAT-PRO-2022/001303. Espécie: Termo de Concessão de Bolsa firmada entre a FAPEMAT e Mariana Arruda Bertoldi. **Objeto:** Bolsa de Iniciação Científica - IC. **Valor:** R\$ 585,00 (quinhentos e oitenta e cinco reais). **Duração:** 12 (doze) meses; **Data da Assinatura:** 29/09/2022. **Vigência:** 01/10/2022 à 30/09/2023. **Assinam:** Flávio Teles Carvalho da Silva - Presidente em exercício da FAPEMAT, Mariana Arruda Bertoldi e Daniela Cristina Ferreira- Concessionário e Eduardo Guimarães Couto- Orientador.

EXTRATO DE TERMO DE CONCESSÃO DE APOIO FINANCEIRO AO CONCESSIONÁRIO - TERMO DE COOPERAÇÃO TÉCNICA Nº. 224/2022/FAPEMAT/UFMT - FAPEMAT-PRO-2022/001304. Espécie: Termo de Concessão de Bolsa firmada entre a FAPEMAT e Alexandre Roberto Volpato. **Objeto:** Bolsa de Iniciação Científica - IC. **Valor:** R\$ 585,00 (quinhentos e oitenta e cinco reais). **Duração:** 12 (doze) meses; **Data da Assinatura:** 29/09/2022. **Vigência:** 01/10/2022 à 30/09/2023. **Assinam:** Flávio Teles Carvalho da Silva - Presidente em exercício da FAPEMAT, Alexandre Roberto Volpato e- Concessionário e Eduardo Henrique Bevitori Kling de Moraes- Orientador.

EXTRATO DE TERMO DE CONCESSÃO DE APOIO FINANCEIRO AO CONCESSIONÁRIO - TERMO DE COOPERAÇÃO TÉCNICA Nº. 224/2022/FAPEMAT/UFMT - FAPEMAT-PRO-2022/001305. Espécie: Termo de Concessão de Bolsa firmada entre a FAPEMAT e Stefany Azevedo de Freitas. **Objeto:** Bolsa de Iniciação Científica - IC. **Valor:** R\$ 585,00 (quinhentos e oitenta e cinco reais). **Duração:** 12 (doze) meses; **Data da Assinatura:** 29/09/2022. **Vigência:** 01/10/2022 à 30/09/2023. **Assinam:** Flávio Teles Carvalho da Silva - Presidente em exercício da FAPEMAT, Stefany Azevedo de Freitas- Concessionário e Larissa de Almeida Rezio- Orientador.

EXTRATO DE TERMO DE CONCESSÃO DE APOIO FINANCEIRO AO CONCESSIONÁRIO - TERMO DE COOPERAÇÃO TÉCNICA Nº. 224/2022/FAPEMAT/UFMT - FAPEMAT-PRO-2022/001306. Espécie: Termo de Concessão de Bolsa firmada entre a FAPEMAT e Maria Fernanda de Paula Lira. **Objeto:** Bolsa de Iniciação Científica - IC. **Valor:** R\$ 585,00 (quinhentos e oitenta e cinco reais). **Duração:** 12 (doze) meses; **Data da Assinatura:** 29/09/2022. **Vigência:** 01/10/2022 à 30/09/2023. **Assinam:** Flávio Teles Carvalho da Silva - Presidente em exercício da FAPEMAT, Maria Fernanda de Paula Lira- Concessionário e Cristiano Maciel- Orientador.

EXTRATO DE TERMO DE CONCESSÃO DE APOIO FINANCEIRO AO CONCESSIONÁRIO - TERMO DE COOPERAÇÃO TÉCNICA Nº. 224/2022/FAPEMAT/UFMT - FAPEMAT-PRO-2022/001310. Espécie: Termo de Concessão de Bolsa firmada entre a FAPEMAT e Waldelaine Rodrigues Hoffmann. **Objeto:** Bolsa de Iniciação Científica - IC. **Valor:** R\$ 585,00 (quinhentos e oitenta e cinco reais). **Duração:** 12 (doze) meses; **Data da Assinatura:** 29/09/2022. **Vigência:** 01/10/2022 à 30/09/2023. **Assinam:** Flávio Teles Carvalho da Silva - Presidente em exercício da FAPEMAT, Waldelaine Rodrigues Hoffmann- Concessionário e Aylson Costa Oliveira- Orientador.

EXTRATO DE TERMO DE CONCESSÃO DE APOIO FINANCEIRO AO CONCESSIONÁRIO - TERMO DE COOPERAÇÃO TÉCNICA Nº. 224/2022/FAPEMAT/UFMT - FAPEMAT-PRO-2022/001312. Espécie: Termo de Concessão de Bolsa firmada entre a FAPEMAT e Maria Eduarda Nunes Oliveira. **Objeto:** Bolsa de Iniciação Científica - IC. **Valor:** R\$ 585,00 (quinhentos e oitenta e cinco reais). **Duração:** 12 (doze) meses; **Data da Assinatura:** 29/09/2022. **Vigência:** 01/10/2022 à 30/09/2023. **Assinam:** Flávio Teles Carvalho da Silva - Presidente em exercício da FAPEMAT, Maria Eduarda Nunes Oliveira- Concessionário e Marcelo Fronza- Orientador.

EXTRATO DE TERMO DE CONCESSÃO DE APOIO FINANCEIRO AO CONCESSIONÁRIO - TERMO DE COOPERAÇÃO TÉCNICA Nº. 224/2022/FAPEMAT/UFMT - FAPEMAT-PRO-2022/001313. Espécie: Termo de Concessão de Bolsa firmada entre a FAPEMAT e Amanda de Jesus Fernandes. **Objeto:** Bolsa de Iniciação Científica - IC. **Valor:** R\$ 585,00 (quinhentos e oitenta e cinco reais). **Duração:** 12 (doze) meses; **Data da Assinatura:** 29/09/2022. **Vigência:** 01/10/2022 à 30/09/2023. **Assinam:** Flávio Teles Carvalho da Silva - Presidente em exercício da FAPEMAT, Amanda de Jesus Fernandes - Concessionário e Paulo Rogério Melo Rodrigues .

EXTRATO DE TERMO DE CONCESSÃO DE APOIO FINANCEIRO AO CONCESSIONÁRIO - TERMO DE COOPERAÇÃO TÉCNICA Nº. 224/2022/FAPEMAT/UFMT - FAPEMAT-PRO-2022/001314. Espécie: Termo de Concessão de Bolsa firmada entre a FAPEMAT e Beatriz Miwa Ohyama. **Objeto:** Bolsa de Iniciação Científica - IC. **Valor:** R\$ 585,00 (quinhentos e oitenta e cinco reais). **Duração:** 12 (doze) meses; **Data da Assinatura:** 29/09/2022. **Vigência:** 01/10/2022 à 30/09/2023. **Assinam:** Flávio Teles Carvalho da Silva - Presidente em exercício da FAPEMAT, Beatriz Miwa Ohyama- Concessionário e Gustavo Rodrigues Canale- Orientador.

EXTRATO DE TERMO DE CONCESSÃO DE APOIO FINANCEIRO AO CONCESSIONÁRIO - TERMO DE COOPERAÇÃO TÉCNICA Nº. 224/2022/FAPEMAT/UFMT - FAPEMAT-PRO-2022/001315. Espécie: Termo de Concessão de Bolsa firmada entre a FAPEMAT e Fernanda Paula dos Santos Oliveira. **Objeto:** Bolsa de Iniciação Científica - IC. **Valor:** R\$ 585,00 (quinhentos e oitenta e cinco reais). **Duração:** 12 (doze) meses; **Data da Assinatura:** 29/09/2022. **Vigência:** 01/10/2022 à 30/09/2023. **Assinam:** Flávio Teles Carvalho da Silva - Presidente em exercício da FAPEMAT, Fernanda Paula dos Santos Oliveira- Concessionário e Flavia Rodrigues Barbosa- Orientador.

EXTRATO DE TERMO DE CONCESSÃO DE APOIO FINANCEIRO AO CONCESSIONÁRIO - TERMO DE COOPERAÇÃO TÉCNICA Nº. 224/2022/FAPEMAT/UFMT - FAPEMAT-PRO-2022/001316. Espécie: Termo de Concessão de Bolsa firmada entre a FAPEMAT e Vivian Luana Rothmund. **Objeto:** Bolsa de Iniciação Científica - IC. **Valor:** R\$ 585,00 (quinhentos e oitenta e cinco reais). **Duração:** 12 (doze) meses; **Data da Assinatura:** 29/09/2022. **Vigência:** 01/10/2022 à 30/09/2023. **Assinam:** Flávio Teles Carvalho da Silva - Presidente em exercício da FAPEMAT, Vivian Luana Rothmund- Concessionário e Anderson Corassa- Orientador.

EXTRATO DE TERMO DE CONCESSÃO DE APOIO FINANCEIRO AO CONCESSIONÁRIO - TERMO DE COOPERAÇÃO TÉCNICA Nº. 224/2022/FAPEMAT/UFMT - FAPEMAT-PRO-2022/001317. Espécie: Termo de Concessão de Bolsa firmada entre a FAPEMAT e Jaime Wendeley da Silva Araujo. **Objeto:** Bolsa de Iniciação Científica - IC. **Valor:** R\$ 585,00 (quinhentos e oitenta e cinco reais). **Duração:** 12 (doze) meses; **Data da Assinatura:** 29/09/2022. **Vigência:** 01/10/2022 à 30/09/2023. **Assinam:** Flávio Teles Carvalho da Silva - Presidente em exercício da FAPEMAT, Jaime Wendeley da Silva Araujo- Concessionário e Frederico Terra de Almeida- Orientador.

EXTRATO DE TERMO DE CONCESSÃO DE APOIO FINANCEIRO AO CONCESSIONÁRIO - TERMO DE COOPERAÇÃO TÉCNICA Nº. 224/2022/FAPEMAT/UFMT - FAPEMAT-PRO-2022/001319. Espécie: Termo de Concessão de Bolsa firmada entre a FAPEMAT e Tainara Vieira Nunes. **Objeto:** Bolsa de Iniciação Científica - IC. **Valor:** R\$ 585,00 (quinhentos e oitenta e cinco reais). **Duração:** 12 (doze) meses; **Data da Assinatura:** 29/09/2022. **Vigência:** 01/10/2022 à 30/09/2023. **Assinam:** Flávio Teles Carvalho da Silva - Presidente em exercício da FAPEMAT, Tainara Vieira Nunes- Concessionário e Ana Paula Silva Ton- Orientador.

EXTRATO DE TERMO DE CONCESSÃO DE APOIO FINANCEIRO AO CONCESSIONÁRIO - TERMO DE COOPERAÇÃO TÉCNICA Nº. 224/2022/FAPEMAT/UFMT - FAPEMAT-PRO-2022/001320. Espécie: Termo de Concessão de Bolsa firmada entre a FAPEMAT e Laina Cris Costa dos Reis. **Objeto:** Bolsa de Iniciação Científica - IC. **Valor:** R\$ 585,00 (quinhentos e oitenta e cinco reais). **Duração:** 12 (doze) meses; **Data da Assinatura:** 29/09/2022. **Vigência:** 01/10/2022 à 30/09/2023. **Assinam:** Flávio Teles Carvalho da Silva - Presidente em exercício da FAPEMAT, Laina Cris Costa dos Reis- Concessionário e Thiago Junqueira Izzo- Orientador.

EXTRATO DE TERMO DE CONCESSÃO DE APOIO FINANCEIRO AO CONCESSIONÁRIO - TERMO DE COOPERAÇÃO TÉCNICA Nº. 224/2022/FAPEMAT/UFMT - FAPEMAT-PRO-2022/001322. Espécie: Termo de Concessão de Bolsa firmada entre a FAPEMAT e Tássia Garattini Bombardelli. **Objeto:** Bolsa de Iniciação Científica - IC. **Valor:** R\$ 585,00 (quinhentos e oitenta e cinco reais). **Duração:** 12 (doze) meses; **Data da Assinatura:** 29/09/2022. **Vigência:** 01/10/2022 à 30/09/2023. **Assinam:** Flávio Teles Carvalho da Silva - Presidente em exercício da FAPEMAT, Tássia Garattini Bombardelli- Concessionário e Bruno Gomes de Castro- Orientador.

EXTRATO DE TERMO DE CONCESSÃO DE APOIO FINANCEIRO AO CONCESSIONÁRIO - TERMO DE COOPERAÇÃO TÉCNICA Nº. 224/2022/FAPEMAT/UFMT - FAPEMAT-PRO-2022/001323. Espécie: Termo de Concessão de Bolsa firmada entre a FAPEMAT e Daniely Kunrath. **Objeto:** Bolsa de Iniciação Científica - IC. **Valor:** R\$ 585,00 (quinhentos e oitenta e cinco reais). **Duração:** 12 (doze) meses; **Data da Assinatura:** 29/09/2022. **Vigência:** 01/10/2022 à 30/09/2023. **Assinam:** Flávio Teles Carvalho da Silva - Presidente em exercício da FAPEMAT, Daniely Kunrath - Concessionário e Josilene Dália Alves - Orientador.

EXTRATO DE TERMO DE CONCESSÃO DE APOIO FINANCEIRO AO CONCESSIONÁRIO - TERMO DE COOPERAÇÃO TÉCNICA Nº. 224/2022/FAPEMAT/UFMT - FAPEMAT-PRO-2022/001327. Espécie: Termo de Concessão de Bolsa firmada entre a FAPEMAT e Ana Paula Neves Oliveira Sá. **Objeto:** Bolsa de Iniciação Científica - IC. **Valor:** R\$ 585,00 (quinhentos e oitenta e cinco reais). **Duração:** 12 (doze) meses; **Data da Assinatura:** 29/09/2022. **Vigência:** 01/10/2022 à 30/09/2023. **Assinam:** Flávio Teles Carvalho da Silva - Presidente em exercício da FAPEMAT, Ana Paula Neves Oliveira Sá- Concessionário e Valeria Dutra- Orientador.

EXTRATO DE TERMO DE CONCESSÃO DE APOIO FINANCEIRO AO CONCESSIONÁRIO - TERMO DE COOPERAÇÃO TÉCNICA Nº. 224/2022/FAPEMAT/UFMT - FAPEMAT-PRO-2022/001328. Espécie: Termo de Concessão de Bolsa firmada entre a FAPEMAT e Ana Vitória Aquino de Oliveira. **Objeto:** Bolsa de Iniciação Científica - IC. **Valor:** R\$ 585,00 (quinhentos e oitenta e cinco reais). **Duração:** 12 (doze) meses; **Data da Assinatura:** 29/09/2022. **Vigência:** 01/10/2022 à 30/09/2023. **Assinam:** Flávio Teles Carvalho da Silva - Presidente em exercício da FAPEMAT, Ana Vitória Aquino de Oliveira- Concessionário e Ana Paula Aparecida Pereira- Orientador.

EXTRATO DE TERMO DE CONCESSÃO DE APOIO FINANCEIRO AO CONCESSIONÁRIO - TERMO DE COOPERAÇÃO TÉCNICA Nº. 224/2022/FAPEMAT/UFMT - FAPEMAT-PRO-2022/001329. Espécie: Termo de Concessão de Bolsa firmada entre a FAPEMAT e Ester Esli Macedo de Moura. **Objeto:** Bolsa de Iniciação Científica - IC. **Valor:** R\$ 585,00 (quinhentos e oitenta e cinco reais). **Duração:** 12 (doze) meses; **Data da Assinatura:** 29/09/2022. **Vigência:** 01/10/2022 à 30/09/2023. **Assinam:** Flávio Teles Carvalho da Silva - Presidente em exercício da FAPEMAT, Ester Esli Macedo de Moura - Concessionário e Fernando Zagury Vaz de Mello - Orientador.

EXTRATO DE TERMO DE CONCESSÃO DE APOIO FINANCEIRO AO CONCESSIONÁRIO - TERMO DE COOPERAÇÃO TÉCNICA Nº. 224/2022/FAPEMAT/UFMT - FAPEMAT-PRO-2022/001330. Espécie: Termo de Concessão de Bolsa firmada entre a FAPEMAT e Thais Rosso da Silva. **Objeto:** Bolsa de Iniciação Científica - IC. **Valor:** R\$ 585,00 (quinhentos e oitenta e cinco reais). **Duração:** 12 (doze) meses; **Data da Assinatura:** 29/09/2022. **Vigência:** 01/10/2022 à 30/09/2023. **Assinam:** Flávio Teles Carvalho da Silva - Presidente em exercício da FAPEMAT, Thais Rosso da Silva- Concessionário e Luciano Nakazato- Orientador.

EXTRATO DE TERMO DE CONCESSÃO DE APOIO FINANCEIRO AO CONCESSIONÁRIO - TERMO DE COOPERAÇÃO TÉCNICA Nº. 224/2022/FAPEMAT/UFMT - FAPEMAT-PRO-2022/001331. Espécie: Termo de Concessão de Bolsa firmada entre a FAPEMAT e Juliana Sasaki Ijiri. **Objeto:** Bolsa de Iniciação Científica - IC. **Valor:** R\$ 585,00 (quinhentos e oitenta e cinco reais). **Duração:** 12 (doze) meses; **Data da Assinatura:** 29/09/2022. **Vigência:** 01/10/2022 à 30/09/2023. **Assinam:** Flávio Teles Carvalho da Silva - Presidente em exercício da FAPEMAT, Juliana Sasaki Ijiri- Concessionário e Claudemir Batalini- Orientador.

EXTRATO DE TERMO DE CONCESSÃO DE APOIO FINANCEIRO AO CONCESSIONÁRIO - TERMO DE COOPERAÇÃO TÉCNICA Nº. 224/2022/FAPEMAT/UFMT - FAPEMAT-PRO-2022/001333. Espécie: Termo de Concessão de Bolsa firmada entre a FAPEMAT e Agda Alves da Silva. **Objeto:** Bolsa de Iniciação Científica - IC. **Valor:** R\$ 585,00 (quinhentos e oitenta e cinco reais). **Duração:** 12 (doze) meses; **Data da Assinatura:** 29/09/2022. **Vigência:** 01/10/2022 à 30/09/2023. **Assinam:** Flávio Teles Carvalho da Silva - Presidente em exercício da FAPEMAT, Agda Alves da Silva- Concessionário e Solange Maria Bonaldo- Orientador.

EXTRATO DE TERMO DE CONCESSÃO DE APOIO FINANCEIRO AO CONCESSIONÁRIO - TERMO DE COOPERAÇÃO TÉCNICA Nº. 224/2022/FAPEMAT/UFMT - FAPEMAT-PRO-2022/001334. Espécie: Termo de Concessão de Bolsa firmada entre a FAPEMAT e Ana Carolina Teixeira da Silva. **Objeto:** Bolsa de Iniciação Científica - IC. **Valor:** R\$ 585,00 (quinhentos e oitenta e cinco reais). **Duração:** 12 (doze) meses; **Data da Assinatura:** 29/09/2022. **Vigência:** 01/10/2022 à 30/09/2023. **Assinam:** Flávio Teles Carvalho da Silva - Presidente em exercício da FAPEMAT, Ana Carolina Teixeira da Silva- Concessionário e Paulo Cesar Venere- Orientador.

EXTRATO DE TERMO DE CONCESSÃO DE APOIO FINANCEIRO AO CONCESSIONÁRIO - TERMO DE COOPERAÇÃO TÉCNICA Nº. 224/2022/FAPEMAT/UFMT - FAPEMAT-PRO-2022/001335. Espécie: Termo de Concessão de Bolsa firmada entre a FAPEMAT e Ketlin Nayara de Jesus. **Objeto:** Bolsa de Iniciação Científica - IC. **Valor:** R\$ 585,00 (quinhentos e oitenta e cinco reais). **Duração:** 12 (doze) meses; **Data da Assinatura:** 29/09/2022. **Vigência:** 01/10/2022 à 30/09/2023. **Assinam:** Flávio Teles Carvalho da Silva - Presidente em exercício da FAPEMAT, Ketlin Nayara de Jesus- Concessionário e Solange Maria Bonaldo- Orientador.

EXTRATO DE TERMO DE CONCESSÃO DE APOIO FINANCEIRO AO CONCESSIONÁRIO - TERMO DE COOPERAÇÃO TÉCNICA Nº. 224/2022/FAPEMAT/UFMT - FAPEMAT-PRO-2022/001337. Espécie: Termo de Concessão de Bolsa firmada entre a FAPEMAT e Samuel Murilo Pagani de Oliveira. **Objeto:** Bolsa de Iniciação Científica - IC. **Valor:** R\$ 585,00 (quinhentos e oitenta e cinco reais). **Duração:** 12 (doze) meses; **Data da Assinatura:** 29/09/2022. **Vigência:** 01/10/2022 à 30/09/2023. **Assinam:** Flávio Teles Carvalho da Silva - Presidente em exercício da FAPEMAT, Samuel Murilo Pagani de Oliveira - Concessionário e Gustavo Rodrigues Canale- Orientador.

EXTRATO DE TERMO DE CONCESSÃO DE APOIO FINANCEIRO AO CONCESSIONÁRIO - TERMO DE COOPERAÇÃO TÉCNICA Nº. 224/2022/FAPEMAT/UFMT - FAPEMAT-PRO-2022/001338. Espécie: Termo de Concessão de Bolsa firmada entre a FAPEMAT e Heloísa Mozzaquatro Werlang. **Objeto:** Bolsa de Iniciação Científica - IC. **Valor:** R\$ 585,00 (quinhentos e oitenta e cinco reais). **Duração:** 12 (doze) meses; **Data da Assinatura:** 29/09/2022. **Vigência:** 01/10/2022 à 30/09/2023. **Assinam:** Flávio Teles Carvalho da Silva - Presidente em exercício da FAPEMAT, Heloísa Mozzaquatro Werlang- Concessionário e Domingos Tabajara de Oliveira Martins- Orientador.

EXTRATO DE TERMO DE CONCESSÃO DE APOIO FINANCEIRO AO CONCESSIONÁRIO - TERMO DE COOPERAÇÃO TÉCNICA Nº. 224/2022/FAPEMAT/UFMT - FAPEMAT-PRO-2022/001339. Espécie: Termo de Concessão de Bolsa firmada entre a FAPEMAT e Luis Henrique Brentegani. **Objeto:** Bolsa de Iniciação Científica - IC. **Valor:** R\$ 585,00 (quinhentos e oitenta e cinco reais). **Duração:** 12 (doze) meses; **Data da Assinatura:** 29/09/2022. **Vigência:** 01/10/2022 à 30/09/2023. **Assinam:** Flávio Teles Carvalho da Silva - Presidente em exercício da FAPEMAT, Luis Henrique Brentegani- Concessionário e Fabiana Cristina Donofrio- Orientador.

EXTRATO DE TERMO DE CONCESSÃO DE APOIO FINANCEIRO AO CONCESSIONÁRIO - TERMO DE COOPERAÇÃO TÉCNICA Nº. 224/2022/FAPEMAT/UFMT - FAPEMAT-PRO-2022/001340. Espécie: Termo de Concessão de Bolsa firmada entre a FAPEMAT e João Guilherme Patrocínio de Barros. **Objeto:** Bolsa de Iniciação Científica - IC. **Valor:** R\$ 585,00 (quinhentos e oitenta e cinco reais). **Duração:** 12 (doze) meses; **Data da Assinatura:** 29/09/2022. **Vigência:** 01/10/2022 à 30/09/2023. **Assinam:** Flávio Teles Carvalho da Silva - Presidente em exercício da FAPEMAT, João Guilherme Patrocínio de Barros- Concessionário e Edvaldo Correa Sotana- Orientador.

EXTRATO DE TERMO DE CONCESSÃO DE APOIO FINANCEIRO AO CONCESSIONÁRIO - TERMO DE COOPERAÇÃO TÉCNICA Nº. 224/2022/FAPEMAT/UFMT - FAPEMAT-PRO-2022/001342. Espécie: Termo de Concessão de Bolsa firmada entre a FAPEMAT e Maria Clara Bianchini Neves. **Objeto:** Bolsa de Iniciação Científica - IC. **Valor:** R\$ 585,00 (quinhentos e oitenta e cinco reais). **Duração:** 12 (doze) meses; **Data da Assinatura:** 29/09/2022. **Vigência:** 01/10/2022 à 30/09/2023. **Assinam:** Flávio Teles Carvalho da Silva - Presidente em exercício da FAPEMAT, Maria Clara Bianchini Neves- Concessionário e Valeria Regia Franco Sousa- Orientador.

EXTRATO DE TERMO DE CONCESSÃO DE APOIO FINANCEIRO AO CONCESSIONÁRIO - TERMO DE COOPERAÇÃO TÉCNICA Nº. 224/2022/FAPEMAT/UFMT - FAPEMAT-PRO-2022/001343. Espécie: Termo de Concessão de Bolsa firmada entre a FAPEMAT e Bruno Mendes da Silva. **Objeto:** Bolsa de Iniciação Científica - IC. **Valor:** R\$ 585,00 (quinhentos e oitenta e cinco reais). **Duração:** 12 (doze) meses; **Data da Assinatura:** 29/09/2022. **Vigência:** 01/10/2022 à 30/09/2023. **Assinam:** Flávio Teles Carvalho da Silva - Presidente em exercício da FAPEMAT, Bruno Mendes da Silva- Concessionário e Edlley Max Pessoa da Silva- Orientador.

EXTRATO DE TERMO DE CONCESSÃO DE APOIO FINANCEIRO AO CONCESSIONÁRIO - TERMO DE COOPERAÇÃO TÉCNICA Nº. 224/2022/FAPEMAT/UFMT - FAPEMAT-PRO-2022/001347. Espécie: Termo de Concessão de Bolsa firmada entre a FAPEMAT e Gabriel de Camargo Bucci. **Objeto:** Bolsa de Iniciação Científica - IC. **Valor:** R\$ 585,00 (quinhentos e oitenta e cinco reais). **Duração:** 12 (doze) meses; **Data da Assinatura:** 29/09/2022. **Vigência:** 01/10/2022 à 30/09/2023. **Assinam:** Flávio Teles Carvalho da Silva - Presidente em exercício da FAPEMAT, Gabriel de Camargo Bucci- Concessionário e Edlley Max Pessoa da Silva- Orientador.

EXTRATO DE TERMO DE CONCESSÃO DE APOIO FINANCEIRO AO CONCESSIONÁRIO - TERMO DE COOPERAÇÃO TÉCNICA Nº. 224/2022/FAPEMAT/UFMT - FAPEMAT-PRO-2022/001348. Espécie: Termo de Concessão de Bolsa firmada entre a FAPEMAT e João Murilo Zambiasi. **Objeto:** Bolsa de Iniciação Tecnológica - IT. **Valor:** R\$ 585,00 (quinhentos e oitenta e cinco reais). **Duração:** 12 (doze) meses; **Data da Assinatura:** 29/09/2022. **Vigência:** 01/10/2022 à 30/09/2023. **Assinam:** Flávio Teles Carvalho da Silva - Presidente em exercício da FAPEMAT, João Murilo Zambiasi - Concessionário e Solange Maria Bonaldo- Orientador.

EXTRATO DE TERMO DE CONCESSÃO DE APOIO FINANCEIRO AO CONCESSIONÁRIO - TERMO DE COOPERAÇÃO TÉCNICA Nº. 224/2022/FAPEMAT/UFMT - FAPEMAT-PRO-2022/001350. Espécie: Termo de Concessão de Bolsa firmada entre a FAPEMAT e Mariana Cristina Pereira. **Objeto:** Bolsa de Iniciação Tecnológica - IT. **Valor:** R\$ 585,00 (quinhentos e oitenta e cinco reais). **Duração:** 12 (doze) meses; **Data da Assinatura:** 29/09/2022. **Vigência:** 01/10/2022 à 30/09/2023. **Assinam:** Flávio Teles Carvalho da Silva - Presidente em exercício da FAPEMAT, Mariana Cristina Pereira - Concessionário e Thiago Junqueira Izzo - Orientador.

EXTRATO DE TERMO DE CONCESSÃO DE APOIO FINANCEIRO AO CONCESSIONÁRIO - TERMO DE COOPERAÇÃO TÉCNICA Nº. 224/2022/FAPEMAT/UFMT - FAPEMAT-PRO-2022/001358. Espécie: Termo de Concessão de Bolsa firmada entre a FAPEMAT e Ana Clara Carmo de Queiroz. **Objeto:** Bolsa de Iniciação Científica - IC. **Valor:** R\$ 585,00 (quinhentos e oitenta e cinco reais). **Duração:** 12 (doze) meses; **Data da Assinatura:** 29/09/2022. **Vigência:** 01/10/2022 à 30/09/2023. **Assinam:** Flávio Teles Carvalho da Silva - Presidente em exercício da FAPEMAT, Ana Clara Carmo de Queiroz- Concessionário e Rosemary Laís Galati- Orientador.

EXTRATO DE TERMO DE CONCESSÃO DE APOIO FINANCEIRO AO CONCESSIONÁRIO - TERMO DE COOPERAÇÃO TÉCNICA Nº. 224/2022/FAPEMAT/UFMT - FAPEMAT-PRO-2022/001364. Espécie: Termo de Concessão de Bolsa firmada entre a FAPEMAT e Carolina Moura de Oliveira. **Objeto:** Bolsa de Iniciação Científica - IC. **Valor:** R\$ 585,00 (quinhentos e oitenta e cinco reais). **Duração:** 12 (doze) meses; **Data da Assinatura:** 29/09/2022. **Vigência:** 01/10/2022 à 30/09/2023. **Assinam:** Flávio Teles Carvalho da Silva - Presidente em exercício da FAPEMAT, Carolina Moura de Oliveira- Concessionário e Luciano Nakazato- Orientador.

EXTRATO DE TERMO DE CONCESSÃO DE APOIO FINANCEIRO AO CONCESSIONÁRIO - TERMO DE COOPERAÇÃO TÉCNICA Nº. 224/2022/FAPEMAT/UFMT - FAPEMAT-PRO-2022/001368. Espécie: Termo de Concessão de Bolsa firmada entre a FAPEMAT e Maria Eduarda Fantacholi Voigt. **Objeto:** Bolsa de Iniciação Científica - IC. **Valor:** R\$ 585,00 (quinhentos e oitenta e cinco reais). **Duração:** 12 (doze) meses; **Data da Assinatura:** 29/09/2022. **Vigência:** 01/10/2022 à 30/09/2023. **Assinam:** Flávio Teles Carvalho da Silva - Presidente em exercício da FAPEMAT, Maria Eduarda Fantacholi Voigt- Concessionário e Renata Dezengrini Shlessarenko- Orientador.

EXTRATO DE TERMO DE CONCESSÃO DE APOIO FINANCEIRO AO CONCESSIONÁRIO - TERMO DE COOPERAÇÃO TÉCNICA Nº. 224/2022/FAPEMAT/UFMT - FAPEMAT-PRO-2022/001370. Espécie: Termo de Concessão de Bolsa firmada entre a FAPEMAT e Diogo Nogueira Velter. **Objeto:** Bolsa de Iniciação Científica - IC. **Valor:** R\$ 585,00 (quinhentos e oitenta e cinco reais). **Duração:** 12 (doze) meses; **Data da Assinatura:** 29/09/2022. **Vigência:** 01/10/2022 à 30/09/2023. **Assinam:** Flávio Teles Carvalho da Silva - Presidente em exercício da FAPEMAT, Diogo Nogueira Velter- Concessionário e Marcelo Fronza- Orientador.

EXTRATO DE TERMO DE CONCESSÃO DE APOIO FINANCEIRO AO CONCESSIONÁRIO - TERMO DE COOPERAÇÃO TÉCNICA Nº. 224/2022/FAPEMAT/UFMT - FAPEMAT-PRO-2022/001375. Espécie: Termo de Concessão de Bolsa firmada entre a FAPEMAT e Lucas Oliveira Menezes. **Objeto:** Bolsa de Iniciação Científica - IC. **Valor:** R\$ 585,00 (quinhentos e oitenta e cinco reais). **Duração:** 12 (doze) meses; **Data da Assinatura:** 29/09/2022. **Vigência:** 01/10/2022 à 30/09/2023. **Assinam:** Flávio Teles Carvalho da Silva - Presidente em exercício da FAPEMAT, Lucas Oliveira Menezes- Concessionário e Gustavo Rodrigues Canale- Orientador.

EXTRATO DE TERMO DE CONCESSÃO DE APOIO FINANCEIRO AO CONCESSIONÁRIO - TERMO DE COOPERAÇÃO TÉCNICA Nº. 224/2022/FAPEMAT/UFMT - FAPEMAT-PRO-2022/001377. Espécie: Termo de Concessão de Bolsa firmada entre a FAPEMAT e Mylena Carla de Figueiredo Gomes Oliveira. **Objeto:** Bolsa de Iniciação Científica - IC. **Valor:** R\$ 585,00 (quinhentos e oitenta e cinco reais). **Duração:** 12 (doze) meses; **Data da Assinatura:** 29/09/2022. **Vigência:** 01/10/2022 à 30/09/2023. **Assinam:** Flávio Teles Carvalho da Silva - Presidente em exercício da FAPEMAT, Mylena Carla de Figueiredo Gomes Oliveira- Concessionário e Ana Paula Aparecida Pereira- Orientador.

EXTRATO DE TERMO DE CONCESSÃO DE APOIO FINANCEIRO AO CONCESSIONÁRIO - TERMO DE COOPERAÇÃO TÉCNICA Nº. 224/2022/FAPEMAT/UFMT - FAPEMAT-PRO-2022/001379. Espécie: Termo de Concessão de Bolsa firmada entre a FAPEMAT e Paulo Ronald Milhomem da Silva. **Objeto:** Bolsa de Iniciação Científica - IC. **Valor:** R\$ 585,00 (quinhentos e oitenta e cinco reais). **Duração:** 12 (doze) meses; **Data da Assinatura:** 29/09/2022. **Vigência:** 01/10/2022 à 30/09/2023. **Assinam:** Flávio Teles Carvalho da Silva - Presidente em exercício da FAPEMAT, Paulo Ronald Milhomem da Silva- Concessionário e Thiago Junqueira Izzo- Orientador.

EXTRATO DE TERMO DE CONCESSÃO DE APOIO FINANCEIRO AO CONCESSIONÁRIO - TERMO DE COOPERAÇÃO TÉCNICA Nº. 224/2022/FAPEMAT/UFMT - FAPEMAT-PRO-2022/001384. Espécie: Termo de Concessão de Bolsa firmada entre a FAPEMAT e Emanuelle Leles Lopes. **Objeto:** Bolsa de Iniciação Científica - IC. **Valor:** R\$ 585,00 (quinhentos e oitenta e cinco reais). **Duração:** 12 (doze) meses; **Data da Assinatura:** 29/09/2022. **Vigência:** 01/10/2022 à 30/09/2023. **Assinam:** Flávio Teles Carvalho da Silva - Presidente em exercício da FAPEMAT, Emanuelle Leles Lopes- Concessionário e Marcelo Antonio Theodoro- Orientador.

EXTRATO DE TERMO DE CONCESSÃO DE APOIO FINANCEIRO AO CONCESSIONÁRIO - TERMO DE COOPERAÇÃO TÉCNICA Nº. 224/2022/FAPEMAT/UFMT - FAPEMAT-PRO-2022/001389. Espécie: Termo de Concessão de Bolsa firmada entre a FAPEMAT e Geovana Correia Carvalho da Silva. **Objeto:** Bolsa de Iniciação Científica - IC. **Valor:** R\$ 585,00 (quinhentos e oitenta e cinco reais). **Duração:** 12 (doze) meses; **Data da Assinatura:** 29/09/2022. **Vigência:** 01/10/2022 à 30/09/2023. **Assinam:** Flávio Teles Carvalho da Silva - Presidente em exercício da FAPEMAT, Geovana Correia Carvalho da Silva- Concessionário e Fabiana Cristina Donofrio- Orientador.

EXTRATO DE TERMO DE CONCESSÃO DE APOIO FINANCEIRO AO CONCESSIONÁRIO - TERMO DE COOPERAÇÃO TÉCNICA Nº. 224/2022/FAPEMAT/UFMT - FAPEMAT-PRO-2022/001393. Espécie: Termo de Concessão de Bolsa firmada entre a FAPEMAT e Leonam Castro de Oliveira. **Objeto:** Bolsa de Iniciação Científica - IC. **Valor:** R\$ 585,00 (quinhentos e oitenta e cinco reais). **Duração:** 12 (doze) meses; **Data da Assinatura:** 29/09/2022. **Vigência:** 01/10/2022 à 30/09/2023. **Assinam:** Flávio Teles Carvalho da Silva - Presidente em exercício da FAPEMAT, Geovana Correia Carvalho da Silva- Concessionário e Edlley Max Pessoa da Silva- Orientador.

EXTRATO DE TERMO DE CONCESSÃO DE APOIO FINANCEIRO AO CONCESSIONÁRIO - TERMO DE COOPERAÇÃO TÉCNICA Nº. 224/2022/FAPEMAT/UFMT - FAPEMAT-PRO-2022/001405. Espécie: Termo de Concessão de Bolsa firmada entre a FAPEMAT e Maria Fernanda Lamounier dos Santos. **Objeto:** Bolsa de Iniciação Científica - IC. **Valor:** R\$ 585,00 (quinhentos e oitenta e cinco reais). **Duração:** 12 (doze) meses; **Data da Assinatura:** 29/09/2022. **Vigência:** 01/10/2022 à 30/09/2023. **Assinam:** Flávio Teles Carvalho da Silva - Presidente em exercício da FAPEMAT, Maria Fernanda Lamounier dos Santos- Concessionário e Claudemir Batalini- Orientador.

EXTRATO DE TERMO DE CONCESSÃO DE APOIO FINANCEIRO AO CONCESSIONÁRIO - TERMO DE COOPERAÇÃO TÉCNICA Nº. 224/2022/FAPEMAT/UFMT - FAPEMAT-PRO-2022/001415. Espécie: Termo de Concessão de Bolsa firmada entre a FAPEMAT e Natalia Aquino Teodoro. **Objeto:** Bolsa de Iniciação Científica - IC. **Valor:** R\$ 585,00 (quinhentos e oitenta e cinco reais). **Duração:** 12 (doze) meses; **Data da Assinatura:** 29/09/2022. **Vigência:** 01/10/2022 à 30/09/2023. **Assinam:** Flávio Teles Carvalho da Silva - Presidente em exercício da FAPEMAT, Natalia Aquino Teodoro - Concessionário e Alisséia Guimarães Lemes- Orientador.

EXTRATO DE TERMO DE CONCESSÃO DE APOIO FINANCEIRO AO CONCESSIONÁRIO - TERMO DE COOPERAÇÃO TÉCNICA Nº. 224/2022/FAPEMAT/UFMT - FAPEMAT-PRO-2022/001418. Espécie: Termo de Concessão de Bolsa firmada entre a FAPEMAT e Lucas Santos de Miranda. **Objeto:** Bolsa de Iniciação Científica - IC. **Valor:** R\$ 585,00 (quinhentos e oitenta e cinco reais). **Duração:** 12 (doze) meses; **Data da Assinatura:** 29/09/2022. **Vigência:** 01/10/2022 à 30/09/2023. **Assinam:** Flávio Teles Carvalho da Silva - Presidente em exercício da FAPEMAT, Lucas Santos de Miranda- Concessionário e Renata Dezengrini Shlessarenko- Orientador.

EXTRATO DE TERMO DE CONCESSÃO DE APOIO FINANCEIRO AO CONCESSIONÁRIO - TERMO DE COOPERAÇÃO TÉCNICA Nº. 224/2022/FAPEMAT/UFMT - FAPEMAT-PRO-2022/001418. Espécie: Termo de Concessão de Bolsa firmada entre a FAPEMAT e Fernandes Serafim da Silva Filho. **Objeto:** Bolsa de Iniciação Científica - IC. **Valor:** R\$ 585,00 (quinhentos e oitenta e cinco reais). **Duração:** 12 (doze) meses; **Data da Assinatura:** 29/09/2022. **Vigência:** 01/10/2022 à 30/09/2023. **Assinam:** Flávio Teles Carvalho da Silva - Presidente em exercício da FAPEMAT, Fernandes Serafim da Silva Filho - Concessionário e Eralci Moreira Terézio- Orientador.

EXTRATO DE TERMO DE CONCESSÃO DE APOIO FINANCEIRO AO CONCESSIONÁRIO - TERMO DE COOPERAÇÃO TÉCNICA Nº. 224/2022/FAPEMAT/UFMT - FAPEMAT-PRO-2022/001421. Espécie: Termo de Concessão de Bolsa firmada entre a FAPEMAT e Isabella Marquezi. **Objeto:** Bolsa de Iniciação Científica - IC. **Valor:** R\$ 585,00 (quinhentos e oitenta e cinco reais). **Duração:** 12 (doze) meses; **Data da Assinatura:** 29/09/2022. **Vigência:** 01/10/2022 à 30/09/2023. **Assinam:** Flávio Teles Carvalho da Silva - Presidente em exercício da FAPEMAT, Isabella Marquezi- Concessionário e Felipe Franco Curcio- Orientador.

EXTRATO DE TERMO DE CONCESSÃO DE APOIO FINANCEIRO AO CONCESSIONÁRIO - TERMO DE COOPERAÇÃO TÉCNICA Nº. 224/2022/FAPEMAT/UFMT - FAPEMAT-PRO-2022/001425. Espécie: Termo de Concessão de Bolsa firmada entre a FAPEMAT e Vitor Kauê Santos Pereira Filho. **Objeto:** Bolsa de Iniciação Científica - IC. **Valor:** R\$ 585,00 (quinhentos e oitenta e cinco reais). **Duração:** 12 (doze) meses; **Data da Assinatura:** 29/09/2022. **Vigência:** 01/10/2022 à 30/09/2023. **Assinam:** Flávio Teles Carvalho da Silva - Presidente em exercício da FAPEMAT, Vitor Kauê Santos Pereira Filho- Concessionário e Vitor Hugo Marani- Orientador.

EXTRATO DE TERMO DE CONCESSÃO DE APOIO FINANCEIRO AO CONCESSIONÁRIO - TERMO DE COOPERAÇÃO TÉCNICA Nº. 224/2022/FAPEMAT/UFMT - FAPEMAT-PRO-2022/001429. Espécie: Termo de Concessão de Bolsa firmada entre a FAPEMAT e Everson Silva Lima. **Objeto:** Bolsa de Iniciação Científica - IC. **Valor:** R\$ 585,00 (quinhentos e oitenta e cinco reais). **Duração:** 12 (doze) meses; **Data da Assinatura:** 29/09/2022. **Vigência:** 01/10/2022 à 30/09/2023. **Assinam:** Flávio Teles Carvalho da Silva - Presidente em exercício da FAPEMAT, Everson Silva Lima- Concessionário e Martha Viviana Torres Cely- Orientador.

EXTRATO DE TERMO DE CONCESSÃO DE APOIO FINANCEIRO AO CONCESSIONÁRIO - TERMO DE COOPERAÇÃO TÉCNICA Nº. 224/2022/FAPEMAT/UFMT - FAPEMAT-PRO-2022/001432. Espécie: Termo de Concessão de Bolsa firmada entre a FAPEMAT e Julia Maria Rossetti Rogerio. **Objeto:** Bolsa de Iniciação Científica - IC. **Valor:** R\$ 585,00 (quinhentos e oitenta e cinco reais). **Duração:** 12 (doze) meses; **Data da Assinatura:** 29/09/2022. **Vigência:** 01/10/2022 à 30/09/2023. **Assinam:** Flávio Teles Carvalho da Silva - Presidente em exercício da FAPEMAT, Julia Maria Rossetti Rogerio- Concessionário e Cristiano Maciel- Orientador.

EXTRATO DE TERMO DE CONCESSÃO DE APOIO FINANCEIRO AO CONCESSIONÁRIO - TERMO DE COOPERAÇÃO TÉCNICA Nº. 224/2022/FAPEMAT/UFMT - FAPEMAT-PRO-2022/001432. Espécie: Termo de Concessão de Bolsa firmada entre a FAPEMAT e Celice Alessandra Melato Argenta. **Objeto:** Bolsa de Inovação Tecnológica - IT. **Valor:** R\$ 585,00 (quinhentos e oitenta e cinco reais). **Duração:** 12 (doze) meses; **Data da Assinatura:** 29/09/2022. **Vigência:** 01/10/2022 à 30/09/2023. **Assinam:** Flávio Teles Carvalho da Silva - Presidente em exercício da FAPEMAT, Celice Alessandra Melato Argenta - Concessionário e Nilce Vieira Campos Ferreira- Orientador.

EXTRATO DE TERMO DE CONCESSÃO DE APOIO FINANCEIRO AO CONCESSIONÁRIO - TERMO DE COOPERAÇÃO TÉCNICA Nº. 224/2022/FAPEMAT/UFMT - FAPEMAT-PRO-2022/001432. Espécie: Termo de Concessão de Bolsa firmada entre a FAPEMAT e Julia Raquel de Oliveira. **Objeto:** Bolsa de Inovação Tecnológica - IT. **Valor:** R\$ 585,00 (quinhentos e oitenta e cinco reais). **Duração:** 12 (doze) meses; **Data da Assinatura:** 29/09/2022. **Vigência:** 01/10/2022 à 30/09/2023. **Assinam:** Flávio Teles Carvalho da Silva - Presidente em exercício da FAPEMAT, Julia Raquel de Oliveira - Concessionário e Maicon Sbardella - Orientador.

EXTRATO DE TERMO DE CONCESSÃO DE APOIO FINANCEIRO AO CONCESSIONÁRIO - TERMO DE COOPERAÇÃO TÉCNICA Nº. 225/2022/FAPEMAT/IFMT - FAPEMAT-PRO-2022/00994. Espécie: Termo de Concessão de Bolsa firmada entre a FAPEMAT e Emerson Fernando do Nascimento. **Objeto:** Bolsa de Iniciação Científica - IC. **Valor:** R\$ 585,00 (quinhentos e oitenta e cinco reais). **Duração:** 12 (doze) meses; **Data da Assinatura:** 29/09/2022. **Vigência:** 01/10/2022 à 30/09/2023. **Assinam:** Flávio Teles Carvalho da Silva- Presidente em exercício da FAPEMAT, Emerson Fernando do Nascimento - Concessionário e Charles de Araujo - Orientador.

EXTRATO DE TERMO DE CONCESSÃO DE APOIO FINANCEIRO AO CONCESSIONÁRIO - TERMO DE COOPERAÇÃO TÉCNICA Nº. 225/2022/FAPEMAT/IFMT - FAPEMAT-PRO-2022/00995. Espécie: Termo de Concessão de Bolsa firmada entre a FAPEMAT e Eduardo Andre Fialho da Silva. **Objeto:** Bolsa de Iniciação Científica - IC. **Valor:** R\$ 585,00 (quinhentos e oitenta e cinco reais). **Duração:** 12 (doze) meses; **Data da Assinatura:** 28/09/2022. **Vigência:** 01/10/2022 à 30/09/2023. **Assinam:** Flávio Teles Carvalho da Silva- Presidente em exercício da FAPEMAT, Eduardo Andre Fialho da Silva- Concessionário e Cristian Jacques Bolner de Lima- Orientador.

EXTRATO DE TERMO DE CONCESSÃO DE APOIO FINANCEIRO AO CONCESSIONÁRIO - TERMO DE COOPERAÇÃO TÉCNICA Nº. 225/2022/FAPEMAT/IFMT - FAPEMAT-PRO-2022/00996. Espécie: Termo de Concessão de Bolsa firmada entre a FAPEMAT e Zenirdo Ferreira da Silva Junior. **Objeto:** Bolsa de Iniciação Científica - IC. **Valor:** R\$ 585,00 (quinhentos e oitenta e cinco reais). **Duração:** 12 (doze) meses; **Data da Assinatura:** 28/09/2022. **Vigência:** 01/10/2022 à 30/09/2023. **Assinam:** Flávio Teles Carvalho da Silva- Presidente em exercício da FAPEMAT, Zenirdo Ferreira da Silva Junior- Concessionário e Roberta Cristiane Ribeiro- Orientador.

EXTRATO DE TERMO DE CONCESSÃO DE APOIO FINANCEIRO AO CONCESSIONÁRIO - TERMO DE COOPERAÇÃO TÉCNICA Nº. 225/2022/FAPEMAT/IFMT - FAPEMAT-PRO-2022/00997. Espécie: Termo de Concessão de Bolsa firmada entre a FAPEMAT e Gabrieli Correa Quintanilha. **Objeto:** Bolsa de Iniciação Científica - IC. **Valor:** R\$ 585,00 (quinhentos e oitenta e cinco reais). **Duração:** 12 (doze) meses; **Data da Assinatura:** 28/09/2022. **Vigência:** 01/10/2022 à 30/09/2023. **Assinam:** Flávio Teles Carvalho da Silva- Presidente em exercício da FAPEMAT, Gabrieli Correa Quintanilha - Concessionário e Daniel Dias Valadão Júnior- Orientador.

EXTRATO DE TERMO DE CONCESSÃO DE APOIO FINANCEIRO AO CONCESSIONÁRIO - TERMO DE COOPERAÇÃO TÉCNICA Nº. 225/2022/FAPEMAT/IFMT - FAPEMAT-PRO-2022/00998. Espécie: Termo de Concessão de Bolsa firmada entre a FAPEMAT e Ivia Salarolli Alves. **Objeto:** Bolsa de Iniciação Científica - IC. **Valor:** R\$ 585,00 (quinhentos e oitenta e cinco reais). **Duração:** 12 (doze) meses; **Data da Assinatura:** 29/09/2022. **Vigência:** 01/10/2022 à 30/09/2023. **Assinam:** Flávio Teles Carvalho da Silva- Presidente em exercício da FAPEMAT, Ivia Salarolli Alves- Concessionário e Larissa Beraldo Kawashima- Orientador.

EXTRATO DE TERMO DE CONCESSÃO DE APOIO FINANCEIRO AO CONCESSIONÁRIO - TERMO DE COOPERAÇÃO TÉCNICA Nº. 225/2022/FAPEMAT/IFMT - FAPEMAT-PRO-2022/00999. Espécie: Termo de Concessão de Bolsa firmada entre a FAPEMAT e Eduardo Andre Fialho da Silva. **Objeto:** Bolsa de Iniciação Científica - IC. **Valor:** R\$ 585,00 (quinhentos e oitenta e cinco reais). **Duração:** 12 (doze) meses; **Data da Assinatura:** 28/09/2022. **Vigência:** 01/10/2022 à 30/09/2023. **Assinam:** Flávio Teles Carvalho da Silva- Presidente em exercício da FAPEMAT, Emanuele Helena Fernandes Antunes- Concessionário e Monique Virões Barbosa dos Santos- Orientador.

EXTRATO DE TERMO DE CONCESSÃO DE APOIO FINANCEIRO AO CONCESSIONÁRIO - TERMO DE COOPERAÇÃO TÉCNICA Nº. 225/2022/FAPEMAT/IFMT - FAPEMAT-PRO-2022/001000. Espécie: Termo de Concessão de Bolsa firmada entre a FAPEMAT e Drielly Alves da Silva Oliveira. **Objeto:** Bolsa de Iniciação Científica - IC. **Valor:** R\$ 585,00 (quinhentos e oitenta e cinco reais). **Duração:** 12 (doze) meses; **Data da Assinatura:** 29/09/2022. **Vigência:** 01/10/2022 à 30/09/2023. **Assinam:** Flávio Teles Carvalho da Silva- Presidente em exercício da FAPEMAT, Drielly Alves da Silva Oliveira- Concessionário e Marco Antônio Vieira Morais- Orientador.

EXTRATO DE TERMO DE CONCESSÃO DE APOIO FINANCEIRO AO CONCESSIONÁRIO - TERMO DE COOPERAÇÃO TÉCNICA Nº. 225/2022/FAPEMAT/IFMT - FAPEMAT-PRO-2022/001001. Espécie: Termo de Concessão de Bolsa firmada entre a FAPEMAT e Lucas Valentins de Lima. **Objeto:** Bolsa de Iniciação Científica - IC. **Valor:** R\$ 585,00 (quinhentos e oitenta e cinco reais). **Duração:** 12 (doze) meses; **Data da Assinatura:** 29/09/2022. **Vigência:** 01/10/2022 à 30/09/2023. **Assinam:** Flávio Teles Carvalho da Silva- Presidente em exercício da FAPEMAT, Lucas Valentins de Lima - Concessionário e Tulio Alves Santana - Orientador.

EXTRATO DE TERMO DE CONCESSÃO DE APOIO FINANCEIRO AO CONCESSIONÁRIO - TERMO DE COOPERAÇÃO TÉCNICA Nº. 225/2022/FAPEMAT/IFMT - FAPEMAT-PRO-2022/001002. Espécie: Termo de Concessão de Bolsa firmada entre a FAPEMAT e Leonora Ditira Balconi. **Objeto:** Bolsa de Iniciação Científica - IC. **Valor:** R\$ 585,00 (quinhentos e oitenta e cinco reais). **Duração:** 12 (doze) meses; **Data da Assinatura:** 29/09/2022. **Vigência:** 01/10/2022 à 30/09/2023. **Assinam:** Flávio Teles Carvalho da Silva- Presidente em exercício da FAPEMAT, Leonora Ditira Balconi - Concessionário e Renato Andrade Teixeira - Orientador.

EXTRATO DE TERMO DE CONCESSÃO DE APOIO FINANCEIRO AO CONCESSIONÁRIO - TERMO DE COOPERAÇÃO TÉCNICA Nº. 225/2022/FAPEMAT/IFMT - FAPEMAT-PRO-2022/001003. Espécie: Termo de Concessão de Bolsa firmada entre a FAPEMAT e Leonardo Vieira de Sousa. **Objeto:** Bolsa de Iniciação Científica - IC. **Valor:** R\$ 585,00 (quinhentos e oitenta e cinco reais). **Duração:** 12 (doze) meses; **Data da Assinatura:** 28/09/2022. **Vigência:** 01/10/2022 à 30/09/2023. **Assinam:** Flávio Teles Carvalho da Silva- Presidente em exercício da FAPEMAT, Leonardo Vieira de Sousa- Concessionário e Victor Arlindo Taveira de Matos - Orientador.

EXTRATO DE TERMO DE CONCESSÃO DE APOIO FINANCEIRO AO CONCESSIONÁRIO - TERMO DE COOPERAÇÃO TÉCNICA Nº. 225/2022/FAPEMAT/IFMT - FAPEMAT-PRO-2022/001004. Espécie: Termo de Concessão de Bolsa firmada entre a FAPEMAT e Taís Harmatiuk Mocelin. **Objeto:** Bolsa de Iniciação Científica - IC. **Valor:** R\$ 585,00 (quinhentos e oitenta e cinco reais). **Duração:** 12 (doze) meses; **Data da Assinatura:** 28/09/2022. **Vigência:** 01/10/2022 à 30/09/2023. **Assinam:** Flávio Teles Carvalho da Silva- Presidente em exercício da FAPEMAT, Taís Harmatiuk Mocelin- Concessionário e Cesar Oliveira Rocha- Orientador.

EXTRATO DE TERMO DE CONCESSÃO DE APOIO FINANCEIRO AO CONCESSIONÁRIO - TERMO DE COOPERAÇÃO TÉCNICA Nº. 225/2022/FAPEMAT/IFMT - FAPEMAT-PRO-2022/001005. Espécie: Termo de Concessão de Bolsa firmada entre a FAPEMAT e Ana Paula Damasceno Souza. **Objeto:** Bolsa de Iniciação Científica - IC. **Valor:** R\$ 585,00 (quinhentos e oitenta e cinco reais). **Duração:** 12 (doze) meses; **Data da Assinatura:** 30/09/2022. **Vigência:** 01/10/2022 à 30/09/2023. **Assinam:** Flávio Teles Carvalho da Silva- Presidente em exercício da FAPEMAT, Ana Paula Damasceno Souza- Concessionário e Thiago Statella- Orientador.

EXTRATO DE TERMO DE CONCESSÃO DE APOIO FINANCEIRO AO CONCESSIONÁRIO - TERMO DE COOPERAÇÃO TÉCNICA Nº. 225/2022/FAPEMAT/IFMT - FAPEMAT-PRO-2022/001006. Espécie: Termo de Concessão de Bolsa firmada entre a FAPEMAT e Letícia Carla Maldonado Sousa. **Objeto:** Bolsa de Iniciação Científica - IC. **Valor:** R\$ 585,00 (quinhentos e oitenta e cinco reais). **Duração:** 12 (doze) meses; **Data da Assinatura:** 28/09/2022. **Vigência:** 01/10/2022 à 30/09/2023. **Assinam:** Flávio Teles Carvalho da Silva- Presidente em exercício da FAPEMAT, Letícia Carla Maldonado Sousa- Concessionário e Willians Ribeiro Mendes- Orientador.

EXTRATO DE TERMO DE CONCESSÃO DE APOIO FINANCEIRO AO CONCESSIONÁRIO - TERMO DE COOPERAÇÃO TÉCNICA Nº. 225/2022/FAPEMAT/IFMT - FAPEMAT-PRO-2022/001007. Espécie: Termo de Concessão de Bolsa firmada entre a FAPEMAT e Gabriella Ribeiro Nunes. **Objeto:** Bolsa de Iniciação Científica - IC. **Valor:** R\$ 585,00 (quinhentos e oitenta e cinco reais). **Duração:** 12 (doze) meses; **Data da Assinatura:** 29/09/2022. **Vigência:** 01/10/2022 à 30/09/2023. **Assinam:** Flávio Teles Carvalho da Silva- Presidente em exercício da FAPEMAT, Gabriella Ribeiro Nunes- Concessionário e Geovanne Ferreira Rebouças- Orientador.

EXTRATO DE TERMO DE CONCESSÃO DE APOIO FINANCEIRO AO CONCESSIONÁRIO - TERMO DE COOPERAÇÃO TÉCNICA Nº. 225/2022/FAPEMAT/IFMT - FAPEMAT-PRO-2022/001008. Espécie: Termo de Concessão de Bolsa firmada entre a FAPEMAT e Hyarissa de Fátima de Moraes Sabala. **Objeto:** Bolsa de Iniciação Científica - IC. **Valor:** R\$ 585,00 (quinhentos e oitenta e cinco reais). **Duração:** 12 (doze) meses; **Data da Assinatura:** 28/09/2022. **Vigência:** 01/10/2022 à 30/09/2023. **Assinam:** Flávio Teles Carvalho da Silva- Presidente em exercício da FAPEMAT, Hyarissa de Fátima de Moraes Sabala- Concessionário e Heitor Azuaga Aires da Silva Filho- Orientador.

EXTRATO DE TERMO DE CONCESSÃO DE APOIO FINANCEIRO AO CONCESSIONÁRIO - TERMO DE COOPERAÇÃO TÉCNICA Nº. 225/2022/FAPEMAT/IFMT - FAPEMAT-PRO-2022/001081. Espécie: Termo de Concessão de Bolsa firmada entre a FAPEMAT e Wallas Silva Moreira. **Objeto:** Bolsa de Iniciação Científica - IC. **Valor:** R\$ 585,00 (quinhentos e oitenta e cinco reais). **Duração:** 12 (doze) meses; **Data da Assinatura:** 29/09/2022. **Vigência:** 01/10/2022 à 30/09/2023. **Assinam:** Flávio Teles Carvalho da Silva- Presidente em exercício da FAPEMAT, Wallas Silva Moreira - Concessionário e Danilo Nogueira dos Anjos- Orientador.

EXTRATO DE TERMO DE CONCESSÃO DE APOIO FINANCEIRO AO CONCESSIONÁRIO - TERMO DE COOPERAÇÃO TÉCNICA Nº. 225/2022/FAPEMAT/IFMT - FAPEMAT-PRO-2022/001082. Espécie: Termo de Concessão de Bolsa firmada entre a FAPEMAT e Tainara Nascimento Maciel. **Objeto:** Bolsa de Iniciação Científica - IC. **Valor:** R\$ 585,00 (quinhentos e oitenta e cinco reais). **Duração:** 12 (doze) meses; **Data da Assinatura:** 29/09/2022. **Vigência:** 01/10/2022 à 30/09/2023. **Assinam:** Flávio Teles Carvalho da Silva- Presidente em exercício da FAPEMAT, Tainara Nascimento Maciel, - Concessionário e Fernando Joao Bispo Brandao- Orientador.

EXTRATO DE TERMO DE CONCESSÃO DE APOIO FINANCEIRO AO CONCESSIONÁRIO - TERMO DE COOPERAÇÃO TÉCNICA Nº. 225/2022/FAPEMAT/IFMT - FAPEMAT-PRO-2022/001083. Espécie: Termo de Concessão de Bolsa firmada entre a FAPEMAT e Nayeli Aparecida Domingos Leitão. **Objeto:** Bolsa de Iniciação Científica - IC. **Valor:** R\$ 585,00 (quinhentos e oitenta e cinco reais). **Duração:** 12 (doze) meses; **Data da Assinatura:** 28/09/2022. **Vigência:** 01/10/2022 à 30/09/2023. **Assinam:** Flávio Teles Carvalho da Silva- Presidente em exercício da FAPEMAT, Nayeli Aparecida Domingos Leitão- Concessionário e Willians Ribeiro Mendes- Orientador.

EXTRATO DE TERMO DE CONCESSÃO DE APOIO FINANCEIRO AO CONCESSIONÁRIO - TERMO DE COOPERAÇÃO TÉCNICA Nº. 218/2022/FAPEMAT/UNEMAT - FAPEMAT-PRO-2022/00755. Espécie: Termo de Concessão de Bolsa firmada entre a FAPEMAT e Dailton Angelo Silva Nascimento. **Objeto:** Bolsa de Extensão Tecnológica - ET. **Valor:** R\$ 585,00 (quinhentos e oitenta e cinco reais). **Duração:** 12 (doze) meses; **Data da Assinatura:** 31/08/2022. **Vigência:** 01/09/2022 à 31/08/2023. **Assinam:** Marcos de Sá Fernandes da Silva - Presidente da FAPEMAT, Dailton Angelo Silva Nascimento - Concessionário e Fernando Yoiti Obana - Orientador

IPFM-MT**INSTITUTO DE PESOS E MEDIDAS DE MATO GROSSO****EXTRATO DO CONTRATO Nº 009/2022/IPEM/MT**

CONTRATANTE: INSTITUTO DE PESOS E MEDIDAS DE MATO GROSSO - IPEM/MT.

CONTRATADA: CUIABÁ COMÉRCIO DE ALARMES LTDA

OBJETO: Contratação de empresa especializada para a prestação de SERVIÇOS DE MONITORAMENTO DE SEGURANÇA ELETRÔNICA 24 HORAS POR 7 DIAS DA SEMANA, INCLUSO MANUTENÇÃO PREVENTIVA E CORRETIVA DOS EQUIPAMENTOS, EM COMODATO OS EQUIPAMENTOS, AVERIGUAR SINAIS DE ALERTA IN LOCO -SISTEMA REATIVO; VERIFICAR IN LOCO AMBIENTE - SISTEMA PROATIVO; ELABORAR SEMANALMENTE, na modalidade PREGÃO ELETRÔNICO, para atender as necessidades do Instituto de Pesos e Medidas de Mato Grosso -IPEM/MT, decorrente do Processo nº IPEM-PRO-IPEM-PRO-2022/0000077, podendo ser prorrogado nos termos do artigo 57, inciso II da Lei nº 8.666/93.

VIGÊNCIA: 11/10/2022 a 10/10/2023

DOTAÇÃO ORÇAMENTÁRIA: Projeto/Atividade: 2007, Elemento de

Despesa: 3390.37, Fonte de Recursos: 193.

VALOR: A CONTRATANTE pagará à CONTRATADA, pela execução dos serviços o valor mensal de R\$ 2.550,00 (Dois Mil Quinhentos e Cinquenta Reais) e valor total anual de R\$ 30.600,00(Trinta Mil e Seiscentos Reais).

FISCAL DO CONTRATO: Michelle Maria de Pinho Grunwald Sprinelli - Agente Fiscal Metrológico - Matrícula: 91279

GESTOR: Patrícia de Paula Dorileo - Coordenadora de Administração Sistêmica - matrícula: 214469

DATA DE ASSINATURA DO CONTRATO: 10/10/2022.

ASSINAM: BENTO FRANCISCO GOMES BEZERRA. INSTITUTO DE PESOS E MEDIDAS DE MATO GROSSO - IPEM/MT. CRIGER LUIZ NANTES FOSS. CUIABÁ COMÉRCIO DE ALARMES LTDA

MT SAÚDE**INSTITUTO MATO GROSSO SAÚDE****EXTRATO DO 4º TERMO ADITIVO AO CONTRATO DE CREDENCIAMENTO Nº 012/2019/MTS**

DA ESPÉCIE: Contrato de Credenciamento nº 012/2019, que entre si celebram o ESTADO DE MATO GROSSO, por intermédio do INSTITUTO DE ASSISTÊNCIA À SAÚDE DOS SERVIDORES DO ESTADO - MATO GROSSO SAÚDE e a Pessoa Jurídica de Direito Privado **NEUROCIRURGIA DO CENTRO-OESTE SERVIÇOS MÉDICOS - CNPJ nº 10.720.718/0001-06.**

DO OBJETO: O presente Termo tem por objetivo Prorrogar o Prazo de Vigência do Contrato Original por mais 12 (doze) meses, contados a partir de **25/04/2022 a 24/04/2023.**

ASSINAM: MISMA THALITA DOS ANJOS COUTINHO/Presidente do Instituto de Assistência à Saúde dos Servidores do Estado - Mato Grosso Saúde/ **CONTRATANTE/ ATILA MONTEIRO BORGES /NEUROCIRURGIA DO CENTRO-OESTE SERVIÇOS MÉDICOS LTDA/CONTRATADA.**

INTERMAT**INSTITUTO DE TERRAS DE MATO GROSSO****EXTRATO DO PRIMEIRO TERMO ADITIVO CONTRATO Nº 017/2022/INTERMAT****SIAG - C: 01905/2022 - PROCESSO ADMINISTRATIVO Nº INTERMAT-PRO-2022/17588.**

I - CONTRATANTE: INSTITUTO DE TERRAS DE MATO GROSSO - CNPJ: 03.831.971/0001-71

II - CONTRATADO: RIO MADEIRA CERTIFICADORA DIGITAL EIRELI - CNPJ: 23.035.197/0001-08

III - OBJETO: REFERE-SE À CONTRATAÇÃO DE EMPRESA ESPECIALIZADA NO SERVIÇO DE EMISSÃO, FORNECIMENTO E RENOVAÇÃO DE CERTIFICADOS DIGITAIS (E-CPF, E-CNPJ E SSL - SITE SEGURO), NO PADRÃO ICP-BRASIL, BEM COMO O FORNECIMENTO DE DISPOSITIVOS CRIPTOGRÁFICOS (TOKEN VIA USB), LEITORAS E VISTA TÉCNICA PARA VALIDAÇÃO E EMISSÃO DE CERTIFICADOS DIGITAIS, VISANDO ATENDER ÀS NECESSIDADES DO INSTITUTO DE TERRAS DE MATO GROSSO.

IV - VIGÊNCIA: O PRAZO DE VIGÊNCIA DESTA TERMO DE CONTRATO É DE 30 (TRINTA) MESES, CONTADOS DA ASSINATURA DESTA TERMO, ADSTRITO À VIGÊNCIA DOS RESPECTIVOS CRÉDITOS ORÇAMENTÁRIOS.

V - VALOR TOTAL ANUAL: R\$ 5.734,85 (CINCO MIL SETECENTOS E TRINTA E QUATRO REAIS E OITENTA E CINCO CENTAVOS)

VI - FISCAL: PAULO FERREIRA DA SILVA - MATRÍCULA 138792;

VII - SUPLENTE: HEMERSON DE OLIVEIRA FIRMINO- MATRÍCULA: 281780

VIII - GESTOR: ADRIANO ALVES DA SILVA - MATRÍCULA: 277748

IX - DOT. ORÇAMENTÁRIA: ÓRGÃO: 04304 - INSTITUTOS DE TERRAS DE MATO GROSSO; PROGRAMA: 036 - APOIOS ADMINISTRATIVOS; PROJETO DE ATIVIDADE: 2007 - MANUTENÇÃO DE SERVIÇOS ADMINISTRATIVOS; NATUREZA DA DESPESA: 4.4.90.52 - MATERIAL PERMANENTE; FONTE: 108 - RECURSO DE ALIENAÇÃO DE BENS - ADMINISTRAÇÃO DIRETA E INDIRETA.

ASSINAM: EM CUIABÁ - MT, 10 DE OUTUBRO DE 2022.. MARCIANNE CRISTINNE QUIXABEIRA DOS SANTOS ROSA - INSTITUTO DE TERRAS DE MATO GROSSO - CONTRATANTE, REPRESENTANTE : PRISCILA CONSANI DAS MERCES - EMPRESA: RIO MADEIRA CERTIFICADORA DIGITAL EIRELI

PORTARIA Nº 77/2022/INTERMAT

O Presidente do Instituto de Terras de Mato Grosso, no uso de suas atribuições legais Conforme o Decreto Estadual nº 1.093 de 17/04/2012, que estabelece normas de padronização para elaboração e publicação dos Lotacionogramas dos Órgãos e Entidades do Poder Executivo do Estado de Mato Grosso, e dá outras providências.

**INSTITUTO DE TERRAS DE MATO GROSSO/INTERMAT
LOTACIONOGRAMA DO INTERMAT
OUTUBRO/DEZEMBRO/2022/4º Trimestre**

CARREIRA	CARGO	CARGOS CRIADOS	CARGOS OCUPADOS	CARGOS VAGOS	CONTRATADOS	SUBSIDIO NÍVEL/ CLASSE
Profissionais de Atividade Fundiária	Analista Fundiário e Agrário	37	20	17	0	Lei nº. 10.042, de 03.01.2014
Profissionais de Atividade Fundiária Regime Especial	Analista Fundiário e Agrário	56	44	12	0	EDITAL N. 001/2021, DE 28 DE JUNHO DE 2021
Profissionais de Atividade Fundiária	Agente Fundiário e Agrário	69	9	60	0	Lei nº. 10.042, de 03.01.2014
Profissionais de Atividade Fundiária Regime Especial	Agente Fundiário e Agrário	23	17	6	0	EDITAL N. 001/2021, DE 28 DE JUNHO DE 2021
Profissionais de Atividade Fundiária	Auxiliar Fundiário e Agrário	15	0	15	0	Lei nº. 10.042, de 03.01.2014
Profissionais da Área Meio	Analista Administrativo	02	02	0	0	Lei nº 10.052, de 15.01.2014
Profissionais da Área Meio	Técnico Administrativo	04	03	1	0	Lei nº 10.052, de 15.01.2014
Profissionais da Área Meio	Apoio Administrativo	0	00	0	0	
Profissionais de Desenvolvimento Econômico	Analista de Desenvolvimento Econômico e Social	-	01	-	0	Lei nº 10.050, de 07.01.2014
TOTAL		206	99	108		

**INSTITUTO DE TERRAS DE MATO GROSSO/INTERMAT
LOTACIONOGRAMA DO INTERMAT
OUTUBRO/DEZEMBRO/2022/4º Trimestre**

ÓRGÃO/ENTIDADE CEDENTE	CARGOS	QUANTIDADE
SEPLAG	Analista Administrativo	06
MTI	Técnico Administrativo e Financeiro	01
SINFRA	Analista de Desenv. Econômico e Social	03
SEMA	Analista de Meio Ambiente	02
SEFAZ	Agente de Tributos Estaduais	01
DETRAN	Agente de Serviço de Trânsito	01
Defensoria Pública de Mato Grosso	Técnica Administrativa	01
TOTAL		15

Fonte: Gerência de Gestão de Pessoas / Relatório SEAP de 15/07/2022.

Cuiabá-MT, 10 de outubro de 2022.

Este lotacionograma está de acordo com o Decreto Nº 581, de 31 de julho de 2020, que dispõe sobre a redistribuição dos cargos das Carreiras dos Profissionais da Área Meio da Administração Pública Direta, Autárquica e Fundacional, do Poder Executivo do Estado de Mato Grosso e dos Profissionais de Desenvolvimento Econômico e Social.

MARCIANNE CRISTINNE QUIXABEIRA DOS SANTOS ROSA

Presidente do INTERMAT

(Original Assinado)

PORTARIA INTERMAT Nº 078/2022

A **PRESIDENTE DO INSTITUTO DE TERRAS DE MATO GROSSO**, no uso de suas atribuições legais, e de acordo com o artigo 67, da Lei nº 8.666/93, bem como artigo 99, §3º do Decreto Estadual nº 840/2017.

RESOLVE:

Art. 1º: Designar os Servidores para responder pela fiscalização e acompanhamento dos Contratos Inframencionados, em conformidade com a Lei 8.666/93 da execução.

CREDOR	CONTRATO	FISCAL	SUPLENTE	GESTOR
RIO MADEIRA CERTIFICADORA DIGITAL EIRELI	CONTRATO Nº 017/2022/INTERMAT SIAG - C: 01905/2022	P A U L O FERREIRA DA SILVA - MATRÍCULA: 138792	HEMERSON DE OLIVEIRA FIRMINO - MATRÍCULA: 281780	ADRIANO ALVES DA SILVA - MATRÍCULA: 277748

OBJETO

O OBJETO DO PRESENTE INSTRUMENTO REFERE-SE À CONTRATAÇÃO DE EMPRESA ESPECIALIZADA NO SERVIÇO DE EMISSÃO, FORNECIMENTO E RENOVAÇÃO DE CERTIFICADOS DIGITAIS (E-CPF, E-CNPJ E SSL- SITE SEGURO), NO PADRÃO ICP-BRASIL, BEM COMO O FORNECIMENTO DE DISPOSITIVOS CRIPTOGRÁFICOS (TOKEN VIA USB), LEITORAS E VISITA TÉCNICA PARA VALIDAÇÃO E EMISSÃO DE CERTIFICADOS DIGITAIS, VISANDO ATENDER ÀS NECESSIDADES DO INSTITUTO DE TERRAS DE MATO GROSSO CONFORME ESPECIFICAÇÕES CONTIDAS NO PRESENTE TERMO DE REFERÊNCIA E ANEXO I DO MESMO.

Art. 2º Compete ao fiscal do contrato, de acordo com o art. 99, §3º do Decreto Estadual nº 840/2017, sem prejuízo de outras atribuições, descritas no contrato ou instrumento congêneres;

§ 3º O recebimento de material, a fiscalização e o acompanhamento da execução do contrato ficarão a cargo do fiscal do contrato, designado dentre servidores efetivos ou comissionados do órgão ou entidade contratante, cumpridas as seguintes exigências:

I - no ato de assinatura do contrato deverá ser designado o fiscal do contrato, por portaria que identifique o contrato, suas partes, objeto e valor, o número do processo, o nome e matrícula do fiscal designado, o que deverá ser publicado no Diário Oficial do Estado até três dias úteis após a publicação do extrato do contrato;

II - o servidor designado para a fiscalização do contrato deve atuar no setor beneficiado ou envolvido no objeto contratado;

III - sempre que solicitado o fiscal terá acesso aos autos do contrato e da licitação que o antecedeu, podendo solicitar cópia dos documentos necessários à fiscalização;

IV - o fiscal informará ao gestor do contrato, de ofício ou a requerimento, todas as ocorrências relevantes referentes à execução contratual, inclusive eventuais atrasos e descumprimentos;

V - solicitar ao contratado os documentos exigidos para a prestação do serviço ou fornecimento do bem, a correção de falhas na execução contratual, inclusive cumprimento da legislação aplicável, substituição de produtos defeituosos ou repetição de serviços executados em desconformidade com as normas aplicáveis;

VI - informar às autoridades competentes as ilegalidades e irregularidades que constatar. (Art. nº 99, §3º do Decreto Estadual nº 840/2017).

Art. 3º Esta portaria entra em vigor a partir da data de publicação no Diário Oficial do Estado de Mato Grosso.

REGISTRADA, PUBLICADA, CUMPRE-SE PALÁCIO DO GOVERNO.

Cuiabá - MT, 10 de outubro de 2022.

Marcianne Cristinne Quixabeira Dos Santos Rosa
Presidente do INTERMAT

DETRAN/MT

DEPARTAMENTO ESTADUAL DE TRÂNSITO

EXTRATO DO PRIMEIRO TERMO ADITIVO AO CONTRATO N.º 065/2021/DETRAN/MT
(DETRAN-PRO-2021/01890)

OBJETO: O presente Termo Aditivo ao Contrato n. 065/2021 tem por objeto prorrogar a vigência por 12 (doze) meses, conforme a CLÁUSULA TERCEIRA - DA VIGÊNCIA do contrato, nos termos do art. 57, inciso II da Lei Federal n. 8.666/1993

VIGÊNCIA: 04/10/2022 A 03/10/2023.

DATA DA ASSINATURA: 03/10/2022.

CONTRATANTE: DEPARTAMENTO ESTADUAL DE TRÂNSITO DE MATO GROSSO - DETRAN/MT - MARIA CAROLINA BORGES DAL'MAGROS - PAULO HENRIQUE LIMA MARQUES.

CONTRATADA: GIBBOR BRASIL PUBLICIDADE E PROPAGANDA EIRELI - 08.329.433/0001-05 - KELI ALESSANDRA BANDETINI.

MTI

EMPRESA MATO-GROSSENSE DE TECNOLOGIA DA INFORMAÇÃO

EXTRATO DO CONTRATO Nº 027/2022/MTI

DA ESPÉCIE: Contrato nº 027/2022/MTI, que entre si celebram a **EMPRESA MATO-GROSSENSE DE TECNOLOGIA DA INFORMAÇÃO - MTI** e a pessoa jurídica **Alltech Soluções em tecnologia LTDA**.

DO OBJETO: Contratação de empresa especializada para o fornecimento de futuros e eventuais serviços especializados e Renovação de Subscrições em produtos das plataformas Red Hat Enterprise, JBOSS Enterprise Middleware e Red Hat Openshift e fornecimento de software da mesma linha de produtos, de acordo com as especificações e quantitativos previstos no TERMO DE REFERÊNCIA Nº 003/2022/UGITI.

DA VIGÊNCIA CONTRATUAL: O presente Instrumento de Contrato terá vigência de 12 (doze) meses, contados da assinatura do contrato, podendo ser prorrogado até o limite de 05 (cinco) anos, nos termos da Lei Federal nº 13.303/2016 e no Regulamento de Licitações e Contratos da MTI.

DATA DA ASSINATURA: 07/10/2022.

DO VALOR DO CONTRATO: O valor total do presente Contrato é de R\$ 2.569.287,84 (dois milhões, quinhentos e sessenta e nove mil, duzentos e oitenta e sete reais e oitenta e quatro centavos).

DA DOTAÇÃO ORÇAMENTÁRIA: UO: 11.401; Atividade:2787; Programa: 356; Tarefa 5; Natureza de Despesa: 449040/339040, Fonte: 300.

ASSINAM: CLEBERSON ANTÔNIO SAVIO GOMES-Diretor-Presidente Interino e Diretor Vice-Presidente/ CIRANO SOARES DE CAMPOS -Diretor de Tecnologia da Informação e Comunicação/Contratante e o Sr. JOSÉ EDUARDO PIRES DO RIO RIBEIRO/Alltech Soluções em tecnologia LTDA - Contratada.

PORTARIA Nº 208/2022/MTI

Dispõe sobre a nomeação gestor, fiscal e fiscal suplente de contrato administrativo titular e substituto, e dá outras providências.

O Diretor Presidente Interino da Empresa Mato-Grossense de Tecnologia da Informação - MTI, no uso das atribuições que lhe são conferidas;

Considerando a Portaria nº 042/2021, que institui as atribuições dos fiscais de contratos e demais instrumentos jurídicos, e atualiza a relação de gestores, fiscais e suplentes dos contratos firmados no âmbito da MTI;

Considerando as orientações do Tribunal de Contas do Estado de Mato Grosso- TCE/MT, relacionadas a importância de se nomear Fiscais de Contratos Administrativos;

RESOLVE:

Art. 1º. Nomear o Gestor, o Fiscal e o Fiscal Suplente para acompanhar os contratos na forma e condições abaixo relacionadas:

CONTRATADA	OBJETO	GESTOR	FISCAL	FISCAL SUPLENTE
Contrato nº 027/2022/MTI ALLTECH SOLUÇÕES EM TECNOLOGIA LTDA PROCESSO: MTI-PRO-2022/00264 CNPJ: 21.547.011/0001-66	Contratação de empresa especializada para o fornecimento de futuros e eventuais serviços especializados e Renovação de Subscrições em produtos das plataformas Red Hat Enterprise, JBOSS Enterprise Middleware e Red Hat Openshift e fornecimento de software da mesma linha de produtos, de acordo com as especificações e quantitativos previstos no TERMO DE REFERÊNCIA Nº 003/2022/UGITI.	Fernando Vieira Duarte Matrícula 8757216	Hildeberto Forte Daltro Filho Matrícula 8752745	Marcelo Benini Galetti Matrícula 8757291

Parágrafo único. No exercício da fiscalização do Contrato Administrativo referenciado no art.1º desta Portaria o gestor e os fiscais atuarão em estrita observância a legislação atinente a matéria e as orientações da Controladoria Geral do Estado e do Tribunal de Contas do Estado de Mato Grosso.

Art.2º Esta Portaria entra em vigor com efeitos a partir do dia 07 de outubro de 2022, data da assinatura do contrato.

REGISTRE-SE. PUBLIQUE-SE. CUMPRE-SE.

Empresa Mato-Grossense de Tecnologia da Informação - MTI, Cuiabá-MT, 10 de outubro de 2022.

Cleberson Antônio Sávio Gomes
Diretor-Presidente Interino da MTI

METAMAT**COMPANHIA MATOGROSSENSE DE MINERAÇÃO**

EXTRATO DO 3º TERMO ADITIVO AO CONTRATO Nº 019/2019/METAMAT

Processo adm. METAMAT-PRO-2022/00954

ESPÉCIE: 3º Aditivo do Contrato nº 019/2019/METAMAT, que entre si celebram **COMPANHIA MATO-GROSSENSE DE MINERAÇÃO - METAMAT E ARARAUNA TURISMO ECOLOGICO LTDA.**

OBJETO: O presente TERMO ADITIVO tem por objeto prorrogar a vigência do Contrato nº 019/2019/METAMAT por mais 12 (doze) meses, a contar do dia 30 de setembro de 2022.

RATIFICAÇÃO: Ficam ratificadas todas as demais Cláusulas e condições do contrato original e seus aditivos não alterados pelo presente instrumento.

ASSINAM: SR. JULIANO JORGE BORACZYNSKI - DIRETOR PRESIDENTE PELA METAMAT E SR. SELMO RODRIGUES DE MORAES, PELA ARARAUNA TURISMO ECOLOGICO LTDA.

EXTRATO DO CONTRATO Nº 013/2022/METAMAT

Processo adm. nº METAMAT-PRO-2022/00957

ESPÉCIE: Contrato nº 013/2022/METAMAT, que entre si celebram **COMPANHIA MATO-GROSSENSE DE MINERAÇÃO - METAMAT e COSTA OESTE SERVIÇOS LTDA.**

OBJETO: Contratação de empresa especializada na prestação de serviços continuado de limpeza, asseio, conservação, com fornecimento de mão de obra e insumos diversos necessários à execução dos serviços, compreendendo as áreas internas e externas, dos bens móveis e imóveis pertencentes a METAMAT, que deriva da adesão à Ata de Registro de Preços nº 010/2022/SEPLAG, decorrente do Pregão Eletrônico nº 018/2021/SEPLAG.

VIGÊNCIA: O prazo de vigência deste Termo de Contrato é de 12 meses, contados da assinatura deste Termo, adstrito à vigência dos respectivos créditos orçamentários.

VALOR DO CONTRATO: R\$: R\$ 359.137,92 (trezentos e cinquenta e nove mil, cento e trinta e sete reais e noventa e dois centavos).

DOTAÇÃO ORÇAMENTÁRIA: Projeto Atividade: 2007, Natureza de Despesa: 39.90.37, Fonte: 195.

ASSINAM: SR. JULIANO JORGE BORACZYNSKI - DIRETOR PRESIDENTE, PELA METAMAT E SR. VANDERLEI TOMAS, PELA COSTA OESTE SERVIÇOS LTDA.

EXTRATO DE AVISO DE INEXIGIBILIDADE DE LICITAÇÃO PROCESSO N. METAMAT-PRO-2022/00980

A Comissão Permanente de Licitação - CPL, instituída pela Portaria N. 088/2021/METAMAT, publicada em 17/08/2021, torna público para conhecimento dos interessados, a **INEXIGIBILIDADE**, com fundamento no art. 30, inc. II, alínea "f" da Lei N. 13.303/2016, em favor de Instituto Negócios Públicos do Brasil Estudos e Pesquisas na Administração Pública Ltda, pessoa Jurídica, inscrito no CNPJ N. 10.498.974/0002-81, para curso do 16º Pregão Week - Semana Nacional de Estudos Avançados sobre Pregão, que será realizado nos dias 03 a 07 de outubro de 2022, no município de Foz do Iguaçu- PR.

Cuiabá-MT, 10 de outubro de 2022.

JULIANO JORGE BORACZYNSKI
Diretor Presidente
METAMAT

EXTRATO DA PORTARIA Nº 097/2022/METAMAT

O Diretor Presidente da Companhia Mato-grossense de Mineração - METAMAT, no uso de suas atribuições legais, prevista no Estatuto Social desta, e por seu Regimento Interno e suas alterações posteriores.

RESOLVE

NOMEAR, a Senhora RAQUEL FRANCIANE MENDES DE SOUSA - no Cargo de Assessora Especial 3, Nível ASP-03, desta Companhia.

Esta Portaria entra em vigor na data de 11/10/2022.

Registre-se e cumpra-se.

Cuiabá-MT, 10 de Outubro de 2022.

JULIANO JORGE BORACZYNSKI
Diretor Presidente
METAMAT

MTPREV

MATO GROSSO PREVIDÊNCIA

PORTARIA Nº 659/2022/MTPREV

Retifica Portaria nº 425/2022/MTPrev que dispõe sobre os cargos responsáveis pelo Mato Grosso Previdência - MTPrev perante as entidades financeiras.

O DIRETOR-PRESIDENTE DO MATO GROSSO PREVIDÊNCIA - MTPREV, no uso das atribuições que conferem o art. 46, do Regimento Interno do Mato Grosso Previdência,

CONSIDERANDO o Decreto nº 1.385, de 04 de maio de 2022, que dispõe sobre a estrutura organizacional do Mato Grosso Previdência - MTPrev e a distribuição de cargos em comissão de funções de confiança.

RESOLVE:

Art. 1º Designar os cargos abaixo relacionados como responsáveis legais pelo Mato Grosso Previdência - MTPrev, perante as entidades financeiras, conforme disposto no art. 2º, inciso IV e § 2º da Portaria nº 134/GSF/SEFAZ/2021.

- I- ORDENADOR(A) DE DESPESA: Diretor(a)-Presidente do MTPREV;
- II- ORDENADOR(A) DE DESPESA 1º SUBSTITUTO: ocupante do cargo de Diretor(a) de Administração Sistêmica do MTPREV;
- III- ORDENADOR(A) DE DESPESA 2º SUBSTITUTO: ocupante do cargo de Diretor(a) de Previdência;
- IV- GESTOR(A) FINANCEIRO: Superintendente Financeiro e Contábil do MTPREV;
- V- GESTOR(A) FINANCEIRO SUBSTITUTO: ocupante do cargo de Gerente Financeiro do MTPREV;

Art. 2º Esta Portaria entra em vigor na data de sua publicação, revogadas as disposições em contrário.

Cuiabá, 11 de outubro de 2022.

ELLITON OLIVEIRA DE SOUZA
Diretor-Presidente da MTPREV

Portaria n.º 611/2022 - MTPREV - REPUBLICAÇÃO*

O DIRETOR PRESIDENTE DO MATO GROSSO PREVIDÊNCIA, no uso de suas atribuições que lhes são conferidas por Lei, resolve deferir **Averbação de Tempo de Serviço/Contribuição** do(a) servidor(a) MARIA JULIA RIBEIRO DE FIGUEIREDO, matrícula 90900, ocupante do cargo de PROFIS. TÊC. NIV. SUPERIOR SERV. SAÚDE SUS, lotado no órgão SECRETARIA DE ESTADO DE SAÚDE, nos termos do processo 946/2022-139:

Averbem-se: 1 Ano, 6 Meses e 19 Dias de contribuição para o Regime Próprio de Previdência Social - RPPS:

Nos termos do artigo 130, inciso I, da Lei Complementar 04/1990:				
Tempo Averbado Público em Outro Ente:				
Período	Tempo	Órgão Emissor	Nº Certidão	Função/Cargo
01/05/1998 a 31/05/1998	1 Mês e 1 Dia	Município de Torixoreu	03/2022	Secretária Municipal de Saúde
01/10/1999 a 30/11/1999	2 Meses	Município de Torixoreu	03/2022	Secretaria Municipal de Saúde
01/01/2000 a 17/10/2000	9 Meses e 17 Dias	Município de Torixoreu	03/2022	Secretaria Municipal de Saúde
01/07/1998 a 31/12/1998	6 Meses e 1 Dia	Município de Torixoreu	03/2022	Secretaria Municipal de Saúde

OBS: Foi omitido o período de **01/06 a 30/06/1998**, por não constar a contribuição previdenciária e **18/10 a 31/12/2000**, por estar concomitante com o serviço prestado ao Estado de Mato Grosso.

***Republica-se por ter saído incorreto no D.O.E. de 29 de Setembro de 2022, Página 73.**

Cuiabá-MT, 10 de Outubro de 2022.

ELLITON OLIVEIRA DE SOUZA
Diretor-Presidente da MTPREV

PORTARIA Nº 651/2022/MTPREV.

Dispõe sobre retificação da Portaria nº 90/2020/MTPREV, publicada no Diário Oficial de 11 de agosto de 2020, p. 35".

O DIRETOR-PRESIDENTE DO MATO GROSSO PREVIDÊNCIA - MTPREV, no uso de suas atribuições que lhe são conferidas por Lei, e **CONSIDERANDO** o disposto na Lei nº 10.052 de 15 de janeiro de 2014, alterada pela Lei nº 10.212, de 23 de dezembro de 2014; Considerando o disposto na Lei nº 7.554, de 10 de dezembro de 2001, alterada pela Lei nº 10.050, de 07 de janeiro de 2014; Considerando o Decreto nº 3.006 de 05 de maio de 2004; e Considerando o constante no Processo MTPREV-PRO-2022/06121;

RESOLVE:

Art. 1º Retificar a Portaria nº 90/2020/MTPREV, publicada no Diário Oficial de 11 de agosto de 2020, que "Dispõe sobre Homologação de Avaliação Anual de Desempenho dos servidores lotados no Mato Grosso Previdência - MTPREV:

Onde se lê:

"...referente ao ano de 2020..."

Leia-se:

"...referente ao ano de 2019/2020..."

Art. 2º Esta Portaria entra em vigor na data de sua publicação.

Cuiabá-MT, 07 de outubro de 2022.

(Original assinado)

ELLITON OLIVEIRA DE SOUZA
Diretor-Presidente da MTPREV

PORTARIA Nº 652/2022/MTPREV.

Dispõe sobre retificação da Portaria nº 135/2021/MTPREV, publicada no Diário Oficial de 07 de julho de 2021, p. 47.

O DIRETOR-PRESIDENTE DO MATO GROSSO PREVIDÊNCIA - MTPREV, no uso de suas atribuições que lhe são conferidas por Lei, e **CONSIDERANDO** o disposto na Lei nº 10.052 de 15 de janeiro de 2014, alterada pela Lei nº 10.212, de 23 de dezembro de 2014; Considerando o disposto na Lei nº 7.554, de 10 de dezembro de 2001, alterada pela Lei nº 10.050, de 07 de janeiro de 2014; Considerando o Decreto nº 3.006 de 05 de maio de 2004; e Considerando o constante no Processo MTPREV-PRO-2022/06124;

RESOLVE:

Art. 1º Retificar a Portaria nº 135/2021/MTPREV, publicada no Diário Oficial de 07 de julho de 2021, que "Dispõe sobre Homologação de Avaliação Anual de Desempenho dos servidores lotados no Mato Grosso Previdência - MTPREV:

Onde se lê:

"...referente ao ano de 2021..."

Leia-se:

"...referente ao ano de 2020/2021..."

Art. 2º Esta Portaria entra em vigor na data de sua publicação.

Cuiabá-MT, 07 de outubro de 2022.

(Original assinado)

ELLITON OLIVEIRA DE SOUZA
Diretor-Presidente da MTPREV

EVENTOS DE PESSOAL

SECRETARIAS

CASA CIVIL

BOLETIM DE PESSOAL/CCIVIL/00105/2022
11/10/2022

DE:

O Secretário-Chefe da Casa Civil no uso de suas atribuições que lhes são conferidas por lei,

Resolve: DEFERIR

Evento: LICENÇA PARA TRATAMENTO DE SAUDE/SEGURADO INSS/15

Processo N.:

Nome: (138338/7) ANTONIA BARBOSA OLIVEIRA DE PAULA
Cargo/Função: (11509) DGA-6
Un. Adm: (201316) GER DE PROTOCOLO
A Partir de: 23/08/2022 Até27/08/2022

PUBLICADA, REGISTRADA, CUMPRE-SE.
Cuiabá-MT, 10 de Outubro de 2022.
Rogerio Luiz Gallo
Secretário-Chefe da Casa Civil

SEPLAG

SECRETARIA DE ESTADO DE PLANEJAMENTO E GESTÃO

PORTARIA/SEPLAG/00300/2022
11/10/2022

DE:

O Secretária Adjunta de Gestão de Pessoas no uso de suas atribuições que lhes são conferidas por lei,

Resolve: DESIGNAR

Evento: DESIGNAÇÃO EM SUBSTITUIÇÃO CARGO EM COMISSÃO/FUNÇÃO

Processo N.:

Nome: (255476/1) PEDRO MATTOSO RIBEIRO
A Partir de: 10/10/2022 Até24/10/2022
Cargo/Função: (11690) FUNCAO DGA 6 LC/266
Substituído: (233165/1) CAMILA KAMILA ESTER SOUZA TAVARES
Un. Adm: (203254) UNID SETORIAL DA PGE

PUBLICADA, REGISTRADA, CUMPRE-SE.
Cuiabá-MT, 10 de Outubro de 2022.
Lidiane Patricia Ferreira e Silva Leite
Secretária Adjunta de Gestão de Pessoas

PORTARIA/SEPLAG/00301/2022
11/10/2022

DE:

O Secretária Adjunta de Gestão de Pessoas no uso de suas atribuições que lhes são conferidas por lei,

Resolve: DESIGNAR

Evento: DESIGNAÇÃO EM SUBSTITUIÇÃO CARGO EM COMISSÃO/FUNÇÃO

Processo N.:

Nome: (248688/1) ANA CLAUDIA DE OLIVEIRA ARRUDA
A Partir de: 10/10/2022 Até04/03/2023
Cargo/Função: (11584) DGA-4 SERVIDOR
Substituído: (109235/8) GEONIR PAULO SCHNORR
Un. Adm: (193739) SUPERINT DE GESTAO DE FOLHA DE PAGAMENTO

Processo N.:

Nome: (290842/1) KELLY CAROLINE CARDOSO PRADO ZOCCOLI
A Partir de: 06/09/2022 Até04/03/2023
Cargo/Função: (11606) DGA-6 SERVIDOR
Substituído: (133584/3) MARCELA DA CRUZ RODRIGUES
Un. Adm: (204641) COORD DE PLANEJAMENTO DE AQUISICOES

PUBLICADA, REGISTRADA, CUMPRE-SE.
Cuiabá-MT, 10 de Outubro de 2022.
Lidiane Patricia Ferreira e Silva Leite
Secretária Adjunta de Gestão de Pessoas

PORTARIA/SEPLAG/00302/2022
11/10/2022

DE:

O Secretária Adjunta de Gestão de Pessoas no uso de suas atribuições que lhes são conferidas por lei,

Resolve: CONCEDER

Evento: ESTABILIDADE

Processo N.: 1000004032003

Nome: (295971/1) ADELITA MONTALVAO DE LIMA
Cargo: (3441) PROFESSOR EDUC. BASICA
Un. Adm: (010863) E E LUCAS PACHECO DE CAMARGO
A Partir de: 24/09/2022

Processo N.: 1000004031830

Nome: (296120/1) ADRIANA FERREIRA CAMILO SOL
Cargo: (3441) PROFESSOR EDUC. BASICA
Un. Adm: (198226) E E MARCIO SCHABATT SOUZA
A Partir de: 25/09/2022

Processo N.: 1000004030730

Nome: (201679/4) AGDA FERNANDA PILEGI NUNES
Cargo: (3441) PROFESSOR EDUC. BASICA
Un. Adm: (014559) E E DR GUILHERME FREITAS ABREU LIMA
A Partir de: 24/09/2022

Processo N.: 1000004031386

Nome: (59933/7) AILZE NASCIMENTO DA SILVA
Cargo: (3441) PROFESSOR EDUC. BASICA
Un. Adm: (173576) E E GOV DANTE MARTINS DE OLIVEIRA
A Partir de: 24/09/2022

Processo N.: 1000004031121

Nome: (295888/1) ALAOR SILVA DE ALVERNAZ
Cargo: (3441) PROFESSOR EDUC. BASICA
Un. Adm: (118559) E E NIVALDO FRACAROLLI
A Partir de: 24/09/2022

Processo N.: 1000004030788

Nome: (296059/1) ALCIONE MONTEIRO SANTANA CORREIA
Cargo: (3441) PROFESSOR EDUC. BASICA
Un. Adm: (010952) E E PROF EUNICE SOUZA DOS SANTOS
A Partir de: 24/09/2022

Processo N.: 1000004031301

Nome: (295889/1) ALDINE BOMBONATI GONCALVES
Cargo: (3441) PROFESSOR EDUC. BASICA
Un. Adm: (011126) E E JOAQUIM NUNES ROCHA
A Partir de: 24/09/2022

Processo N.: 1000004031494

Nome: (78941/2) ALESSANDRA BEZERRA DOS SANTOS ANDRADE
Cargo: (3441) PROFESSOR EDUC. BASICA
Un. Adm: (011037) E E PROF RENILDA SILVA MORAES
A Partir de: 24/09/2022

Processo N.: 1000004033978

Nome: (295874/1) ALESSANDRA DE MOURA CAMPOS SILVA
Cargo: (3441) PROFESSOR EDUC. BASICA
Un. Adm: (010448) E E SEN AZEREDO
A Partir de: 24/09/2022

Processo N.: 1000004033621

Nome: (296069/1) ALINE DE SOUZA VENANCIO
Cargo: (3441) PROFESSOR EDUC. BASICA
Un. Adm: (013765) E E JOAO RIBEIRO VILELA
A Partir de: 24/09/2022

Processo N.: 1000004032711

Nome: (238776/2) ALINE GONCALVES FERREIRA DAVID
Cargo: (3441) PROFESSOR EDUC. BASICA
Un. Adm: (198226) E E MARCIO SCHABATT SOUZA
A Partir de: 24/09/2022

Processo N.: 1000004033367

Nome: (295907/1) ALINE RODRIGUES DA ROSA RIBEIRO
Cargo: (3441) PROFESSOR EDUC. BASICA
Un. Adm: (173347) E E ANTONIA MOURA MUNIZ
A Partir de: 24/09/2022

Processo N.: 1000004030800

Nome: (296071/1) ALINE SANTOS DE LIMA
Cargo: (3441) PROFESSOR EDUC. BASICA
Un. Adm: (184586) E E MANOEL DE BARROS
A Partir de: 24/09/2022

Processo N.: 1000004032405

Nome: (262136/2) ALYNE RIVA RANIERI
Cargo: (3441) PROFESSOR EDUC. BASICA
Un. Adm: (194565) E E GOVERNADOR JOSE FRAGELLI
A Partir de: 24/09/2022

Processo N.: 1000004032007

Nome: (227545/2) ANA RODRIGUES DE SOUZA
Cargo: (3441) PROFESSOR EDUC. BASICA
Un. Adm: (010863) E E LUCAS PACHECO DE CAMARGO
A Partir de: 24/09/2022

Processo N.: 1000004030732

Nome: (285281/3) ANDREIA DE PAULA RUMANSKI
Cargo: (3441) PROFESSOR EDUC. BASICA
Un. Adm: (014559) E E DR GUILHERME FREITAS ABREU LIMA
A Partir de: 24/09/2022

Processo N.: 1000004033806

Nome: (296030/1) ANDREIA MARCILIO VALENGA
Cargo: (3441) PROFESSOR EDUC. BASICA
Un. Adm: (014559) E E DR GUILHERME FREITAS ABREU LIMA
A Partir de: 30/09/2022

Processo N.: 1000004032557

Nome: (45001/43) APARECIDA BERTOLINO DA SILVA INOCENCIO
Cargo: (3441) PROFESSOR EDUC. BASICA
Un. Adm: (176427) E E JOAO BATISTA DE ALMEIDA
A Partir de: 24/09/2022

Processo N.: 1000004033104

Nome: (210698/31) APARECIDA DE PAULA DA CONCEICAO BORGES
Cargo: (3441) PROFESSOR EDUC. BASICA
Un. Adm: (091448) E E PROF EDELI MANTOVANI
A Partir de: 24/09/2022

Processo N.: 1000004031099

Nome: (207911/31) ARIADNE MARINHO MACHADO
Cargo: (3441) PROFESSOR EDUC. BASICA
Un. Adm: (013048) E E DEP DORMEVIL FARIA

A Partir de: 24/09/2022

Processo N.: 1000004031985

Nome: (296150/1) BRUNO CESAR SOARES
 Cargo: (3441) PROFESSOR EDUC. BASICA
 Un. Adm: (011045) E E PROF ELIZABETH DE FREITAS MAGALHAES
 A Partir de: 24/09/2022

Processo N.: 1000004033109

Nome: (295909/1) CAMILA CAROLINA ARRUDA
 Cargo: (3441) PROFESSOR EDUC. BASICA
 Un. Adm: (148091) E E JARDIM UNIVERSITARIO
 A Partir de: 24/09/2022

Processo N.: 1000004032845

Nome: (296079/1) CASSIO BENEDITO DA SILVA
 Cargo: (3441) PROFESSOR EDUC. BASICA
 Un. Adm: (012670) E E FREI CARLOS VALLETE
 A Partir de: 24/09/2022

Processo N.: 1000004031388

Nome: (240996/11) CELIA APARECIDA DE SOUZA SIMLER DA COSTA
 Cargo: (3441) PROFESSOR EDUC. BASICA
 Un. Adm: (173576) E E GOV DANTE MARTINS DE OLIVEIRA
 A Partir de: 24/09/2022

Processo N.: 1000004030728

Nome: (241410/9) CHAYEND ROCHA RAMOS
 Cargo: (3441) PROFESSOR EDUC. BASICA
 Un. Adm: (049794) E E SANTO ANTONIO
 A Partir de: 24/09/2022

Processo N.: 1000004034419

Nome: (212569/11) CIBELLE BEARZI
 Cargo: (3441) PROFESSOR EDUC. BASICA
 Un. Adm: (016500) E E MARIO SPINELLI
 A Partir de: 24/09/2022

Processo N.: 1000004031843

Nome: (220237/20) CIRLENE PEREIRA DE SOUZA TORRES
 Cargo: (3441) PROFESSOR EDUC. BASICA
 Un. Adm: (016071) E E SAO LOURENCO
 A Partir de: 24/09/2022

Processo N.: 1000004031915

Nome: (296105/1) CLARICE FLORENCIO DA COSTA
 Cargo: (3441) PROFESSOR EDUC. BASICA
 Un. Adm: (012122) E E PROF JERCY JACOB
 A Partir de: 24/09/2022

Processo N.: 1000004030917

Nome: (296070/1) CLAUDIA DOMINGUES FERREIRA VENERA
 Cargo: (3441) PROFESSOR EDUC. BASICA
 Un. Adm: (012300) E E MIGUEL BARACAT
 A Partir de: 24/09/2022

Processo N.: 1000004031811

Nome: (232143/21) CLEONICE MARTA NOETZOLD
 Cargo: (3441) PROFESSOR EDUC. BASICA
 Un. Adm: (176800) E E PARECIS
 A Partir de: 24/09/2022

Processo N.: 1000004034791

Nome: (296119/1) CONRADO RODRIGUES SILVA
 Cargo: (3441) PROFESSOR EDUC. BASICA
 Un. Adm: (196509) E E MIL TIR MAJOR PM ERNESTINO VERISSIMO DA
 SILVA
 A Partir de: 24/09/2022

Processo N.: 1000004031938

Nome: (296055/1) CRISTIANE APARECIDA ZAQUI
 Cargo: (3441) PROFESSOR EDUC. BASICA
 Un. Adm: (183652) E E PROF MARIA SEBASTIANA DE SOUZA
 A Partir de: 24/09/2022

Processo N.: 1000004031562

Nome: (69507/13) CRISTIANE DE SOUZA OLIVEIRA
 Cargo: (3441) PROFESSOR EDUC. BASICA
 Un. Adm: (011037) E E PROF RENILDA SILVA MORAES
 A Partir de: 24/09/2022

Processo N.: 1000004031432

Nome: (289515/2) CRISTIANE WEBER DE ARRUDA
 Cargo: (3441) PROFESSOR EDUC. BASICA
 Un. Adm: (012050) E E IRENE GOMES DE CAMPOS
 A Partir de: 24/09/2022

Processo N.: 1000004033247

Nome: (243771/19) DAHER OMIZZOLO
 Cargo: (3441) PROFESSOR EDUC. BASICA
 Un. Adm: (013250) E E ENIO PIPINO
 A Partir de: 24/09/2022

Processo N.: 1000004031969

Nome: (206922/60) DEBORA JOELMA GONCALVES DE SOUZA
 Cargo: (3441) PROFESSOR EDUC. BASICA
 Un. Adm: (011193) E E 10 DE DEZEMBRO
 A Partir de: 24/09/2022

Processo N.: 1000004034379

Nome: (106129/5) DENISE APARECIDA BORDIN
 Cargo: (3441) PROFESSOR EDUC. BASICA
 Un. Adm: (010901) E E SAGRADO CORACAO DE JESUS
 A Partir de: 24/09/2022

Processo N.: 1000004032353

Nome: (215390/11) DEVONEY SILVA OLIVEIRA
 Cargo: (3441) PROFESSOR EDUC. BASICA

Un. Adm: (011061) E E JOSE MORAES
 A Partir de: 24/09/2022

Processo N.: 1000004032558

Nome: (295876/1) DULCINEIA DOBRI MARTINS TEIXEIRA
 Cargo: (3441) PROFESSOR EDUC. BASICA
 Un. Adm: (176427) E E JOAO BATISTA DE ALMEIDA
 A Partir de: 24/09/2022

Processo N.: 1000004034376

Nome: (295755/1) EDER FRANCISCO DA SILVA
 Cargo: (3441) PROFESSOR EDUC. BASICA
 Un. Adm: (011894) E E PE JOSE ANCHIETA
 A Partir de: 24/09/2022

Processo N.: 1000004033635

Nome: (100658/2) EDNEIA DOMINGAS DE MIRANDA
 Cargo: (3441) PROFESSOR EDUC. BASICA
 Un. Adm: (012025) CHP PROF CELIA RODRIGUES DUQUE
 A Partir de: 24/09/2022

Processo N.: 1000004033949

Nome: (206202/26) EDSON VON DENTZ
 Cargo: (3441) PROFESSOR EDUC. BASICA
 Un. Adm: (038512) E E ANGELO NADIN
 A Partir de: 24/09/2022

Processo N.: 1000004031131

Nome: (272944/16) EDUARDO BORGES MACEDO
 Cargo: (3441) PROFESSOR EDUC. BASICA
 Un. Adm: (012971) E E DEP OSCAR SOARES
 A Partir de: 24/09/2022

Processo N.: 1000004037098

Nome: (295768/1) ELIANE BARROS DE OLIVEIRA SILVA
 Cargo: (3441) PROFESSOR EDUC. BASICA
 Un. Adm: (124125) E E ETELVINA F DE CERQUEIRA DIAS
 A Partir de: 24/09/2022

Processo N.: 1000004033585

Nome: (296061/1) ELIANE DOS SANTOS ROCHA REZENDE
 Cargo: (3441) PROFESSOR EDUC. BASICA
 Un. Adm: (071765) E E DUNGA RODRIGUES
 A Partir de: 24/09/2022

Processo N.: 1000004033581

Nome: (101448/9) ELISANGELA ALVES NEVES
 Cargo: (3441) PROFESSOR EDUC. BASICA
 Un. Adm: (012190) E E ANTONIO GERALDO G GATTIBONI
 A Partir de: 24/09/2022

Processo N.: 1000004031570

Nome: (284236/6) EMANUELLE HENRIQUE ALVES
 Cargo: (3441) PROFESSOR EDUC. BASICA
 Un. Adm: (010928) E E JOSE SALMEN HANZE
 A Partir de: 24/09/2022

Processo N.: 1000004031393

Nome: (57592/19) EVA MARIA DA COSTA
 Cargo: (3441) PROFESSOR EDUC. BASICA
 Un. Adm: (173576) E E GOV DANTE MARTINS DE OLIVEIRA
 A Partir de: 24/09/2022

Processo N.: 1000004030907

Nome: (201903/6) EVANIZE LEMES MATOS MARTINS
 Cargo: (3441) PROFESSOR EDUC. BASICA
 Un. Adm: (145696) E E VIRGILIO CORREA FILHO
 A Partir de: 24/09/2022

Processo N.: 1000004030727

Nome: (296066/1) FERNANDA FREITAS DE ARAUJO
 Cargo: (3441) PROFESSOR EDUC. BASICA
 Un. Adm: (049794) E E SANTO ANTONIO
 A Partir de: 24/09/2022

Processo N.: 1000004033636

Nome: (282870/5) FERNANDA GARCIA LIBORIO
 Cargo: (3441) PROFESSOR EDUC. BASICA
 Un. Adm: (016519) E E 13 DE MAIO
 A Partir de: 24/09/2022

Processo N.: 1000004031376

Nome: (265552/2) FERNANDA SPENAZZATO SEGER
 Cargo: (3441) PROFESSOR EDUC. BASICA
 Un. Adm: (013242) E E NILZA DE OLIVEIRA PIPINO
 A Partir de: 24/09/2022

Processo N.: 1000004030776

Nome: (238163/24) FLAVIA BEZERRA DE LIMA VIANA
 Cargo: (3441) PROFESSOR EDUC. BASICA
 Un. Adm: (013927) E E GERALDO SANTANA DOS SANTOS
 A Partir de: 24/09/2022

Processo N.: 1000004034398

Nome: (106503/7) FLAVIANE E FARIA CAETANO FERREIRA
 Cargo: (3441) PROFESSOR EDUC. BASICA
 Un. Adm: (011690) E E FREI AMBROSIO
 A Partir de: 25/09/2022

Processo N.: 1000004032050

Nome: (262391/16) FRANIELE NATES DOS SANTOS
 Cargo: (3441) PROFESSOR EDUC. BASICA
 Un. Adm: (013072) E E SAO JOSE
 A Partir de: 24/09/2022

Processo N.: 1000004033804

Nome: (296176/1) GISLENE ALVES DE SOUZA
 Cargo: (3441) PROFESSOR EDUC. BASICA
 Un. Adm: (173584) E E GOV JOSE GARCIA NETO

A Partir de: 24/09/2022

Processo N.: 1000004030906

Nome: (296177/1) IARA CRISTIANE LEAL DA SILVA
 Cargo: (3441) PROFESSOR EDUC. BASICA
 Un. Adm: (145696) E E VIRGILIO CORREA FILHO
 A Partir de: 24/09/2022

Processo N.: 1000004031941

Nome: (285817/3) IRIAN SILVA DOS ANJOS CARDOSO
 Cargo: (3441) PROFESSOR EDUC. BASICA
 Un. Adm: (183652) E E PROF MARIA SEBASTIANA DE SOUZA
 A Partir de: 24/09/2022

Processo N.: 1000004032999

Nome: (261013/14) ISRAEL YOKI MARTINS
 Cargo: (3441) PROFESSOR EDUC. BASICA
 Un. Adm: (009717) E E DR ESTEVAO ALVES CORREA
 A Partir de: 25/09/2022

Processo N.: 1000004030846

Nome: (296116/1) ISRAELA PEREIRA DA COSTA
 Cargo: (3441) PROFESSOR EDUC. BASICA
 Un. Adm: (011088) E E ODORICO LEOCARIO ROSA
 A Partir de: 24/09/2022

Processo N.: 1000004030855

Nome: (94807/23) JANETE DOS SANTOS ROCHA
 Cargo: (3441) PROFESSOR EDUC. BASICA
 Un. Adm: (011088) E E ODORICO LEOCARIO ROSA
 A Partir de: 24/09/2022

Processo N.: 1000004030729

Nome: (268308/2) JHECY DE SOUSA DA SILVA
 Cargo: (3441) PROFESSOR EDUC. BASICA
 Un. Adm: (049794) E E SANTO ANTONIO
 A Partir de: 24/09/2022

Processo N.: 1000004031910

Nome: (295982/1) JOAO GUILHERME MACHADO BARBOSA
 Cargo: (3441) PROFESSOR EDUC. BASICA
 Un. Adm: (197297) E E MIL TIRAD SOL FM ADRIANA M RAMOS
 A Partir de: 24/09/2022

Processo N.: 1000004030959

Nome: (295979/1) JOCIANE APARECIDA RUDES ANTUNES
 Cargo: (3441) PROFESSOR EDUC. BASICA
 Un. Adm: (163554) E E RUI BARBOSA
 A Partir de: 24/09/2022

Processo N.: 1000004031041

Nome: (296093/1) JONATAS DO NASCIMENTO SOUSA
 Cargo: (3441) PROFESSOR EDUC. BASICA
 Un. Adm: (038636) E E PROF MARIA ELZA FERREIRA INACIO
 A Partir de: 24/09/2022

Processo N.: 1000004034422

Nome: (257747/10) JORCELENA BEATRIZ DA SILVA
 Cargo: (3441) PROFESSOR EDUC. BASICA
 Un. Adm: (012084) E E PORFIRIA PAULA DE CAMPOS
 A Partir de: 24/09/2022

Processo N.: 1000004030802

Nome: (202049/30) JOSE ARTUR CAVALCANTE PRADO
 Cargo: (3441) PROFESSOR EDUC. BASICA
 Un. Adm: (184586) E E MANOEL DE BARROS
 A Partir de: 24/09/2022

Processo N.: 1000004032053

Nome: (268618/2) JOSIANE DA SILVA VALLE
 Cargo: (3441) PROFESSOR EDUC. BASICA
 Un. Adm: (013072) E E SAO JOSE
 A Partir de: 25/09/2022

Processo N.: 1000004031984

Nome: (296067/1) JULIA ALESSANDRA MACHADO DE CASTRO
 Cargo: (3441) PROFESSOR EDUC. BASICA
 Un. Adm: (011045) E E PROF ELIZABETH DE FREITAS MAGALHAES
 A Partir de: 24/09/2022

Processo N.: 1000004030852

Nome: (265550/4) JULIANA DE CARVALHO MENEZES
 Cargo: (3441) PROFESSOR EDUC. BASICA
 Un. Adm: (011088) E E ODORICO LEOCARIO ROSA
 A Partir de: 24/09/2022

Processo N.: 1000004031909

Nome: (296073/1) JULIANA MARQUES DE OLIVEIRA
 Cargo: (3441) PROFESSOR EDUC. BASICA
 Un. Adm: (011339) E E IR DIVA PIMENTEL
 A Partir de: 24/09/2022

Processo N.: 1000004032305

Nome: (296057/1) JULIENE CATARINA DE FRANCA
 Cargo: (3441) PROFESSOR EDUC. BASICA
 Un. Adm: (060216) E E MISSIONARIO GUNNAR VINGREN
 A Partir de: 24/09/2022

Processo N.: 1000004030733

Nome: (45681/10) KATIA CILENE ROSA GUSMAO DE SOUSA
 Cargo: (3441) PROFESSOR EDUC. BASICA
 Un. Adm: (014559) E E DR GUILHERME FREITAS ABREU LIMA
 A Partir de: 24/09/2022

Processo N.: 1000004035035

Nome: (135588/9) KELLY CRISTINA SILVA ARAUJO
 Cargo: (3441) PROFESSOR EDUC. BASICA
 Un. Adm: (012319) E E DEP MILTON FIGUEIREDO

A Partir de: 24/09/2022

Processo N.: 1000004034560

Nome: (287958/2) LEILANE ALVES DE LIMA
 Cargo: (3441) PROFESSOR EDUC. BASICA
 Un. Adm: (011630) E E DR LEOPOLDO AMBROSIO FILHO
 A Partir de: 25/09/2022

Processo N.: 1000004031600

Nome: (57974/3) LEONIDAS ANTONIO CLAUDIO NETO
 Cargo: (3441) PROFESSOR EDUC. BASICA
 Un. Adm: (011100) E E SEBASTIANA R DE SOUZA
 A Partir de: 24/09/2022

Processo N.: 1000004032667

Nome: (202058/8) LIANDRA MENDONCA PINHEIRO
 Cargo: (3441) PROFESSOR EDUC. BASICA
 Un. Adm: (013056) E E MARIO SPINELLI
 A Partir de: 30/09/2022

Processo N.: 1000004034760

Nome: (264141/11) LILIANE JUSELIA DA SILVA PERES
 Cargo: (3441) PROFESSOR EDUC. BASICA
 Un. Adm: (154695) E E TARSILA DO AMARAL
 A Partir de: 24/09/2022

Processo N.: 1000004030784

Nome: (94809/14) LINDA MEIRE ALMEIDA DE ABREU
 Cargo: (3441) PROFESSOR EDUC. BASICA
 Un. Adm: (011940) E E JOSE LEITE DE MORAES
 A Partir de: 24/09/2022

Processo N.: 1000004030770

Nome: (255826/4) LUCAS DIAS RODRIGUES
 Cargo: (3441) PROFESSOR EDUC. BASICA
 Un. Adm: (014630) E E MILITAR TIRADENTES PE EZEQUIEL RAMIN
 A Partir de: 24/09/2022

Processo N.: 1000004030854

Nome: (270182/10) MARA SILVIA DE CARVALHO MARTINS ARAUJO
 Cargo: (3441) PROFESSOR EDUC. BASICA
 Un. Adm: (011088) E E ODORICO LEOCARIO ROSA
 A Partir de: 24/09/2022

Processo N.: 1000004030908

Nome: (275099/10) MARCELA PATRICIA WINK DIESEL
 Cargo: (3441) PROFESSOR EDUC. BASICA
 Un. Adm: (196509) E E MIL TIR MAJOR PM ERNESTINO VERISSIMO DA SILVA
 A Partir de: 24/09/2022

Processo N.: 1000004039527

Nome: (279360/14) MARCELO VINICIUS DRESSLER
 Cargo: (3441) PROFESSOR EDUC. BASICA
 Un. Adm: (038598) E E IGNACIO SCHEVINSKI FILHO
 A Partir de: 24/09/2022

Processo N.: 1000004033499

Nome: (264481/3) MARCOS CAMILO PANISSON
 Cargo: (3441) PROFESSOR EDUC. BASICA
 Un. Adm: (184586) E E MANOEL DE BARROS
 A Partir de: 30/09/2022

Processo N.: 1000004036072

Nome: (269474/6) MARIA APARECIDA GOMES ALEIXO CASTRO
 Cargo: (3441) PROFESSOR EDUC. BASICA
 Un. Adm: (069400) E E RAINHA DA PAZ
 A Partir de: 25/09/2022

Processo N.: 1000004031043

Nome: (251389/2) MARIA MARGARIDA BARBOSA DE SA SANTOS
 Cargo: (3441) PROFESSOR EDUC. BASICA
 Un. Adm: (038636) E E PROF MARIA ELZA FERREIRA INACIO
 A Partir de: 24/09/2022

Processo N.: 1000004032052

Nome: (296031/1) MARILZA ALBUQUERQUE CRUZ
 Cargo: (3441) PROFESSOR EDUC. BASICA
 Un. Adm: (013072) E E SAO JOSE
 A Partir de: 24/09/2022

Processo N.: 1000004032371

Nome: (116980/10) MARLUCI CRISTINA DA SILVA DEMOZZI
 Cargo: (3441) PROFESSOR EDUC. BASICA
 Un. Adm: (145696) E E VIRGILIO CORREA FILHO
 A Partir de: 27/09/2022

Processo N.: 1000004033853

Nome: (291891/2) MAYARA GISLON
 Cargo: (3441) PROFESSOR EDUC. BASICA
 Un. Adm: (212474) E E DES INT DA ED BAS BEN SANT DA SIL FREIRE
 A Partir de: 24/09/2022

Processo N.: 1000004030999

Nome: (296096/1) MERCIA MENDES TORRES MORAIS
 Cargo: (3441) PROFESSOR EDUC. BASICA
 Un. Adm: (014230) E E MARIA ESTHER PERES
 A Partir de: 24/09/2022

Processo N.: 1000004033535

Nome: (282872/5) MIRZA NALESSO GOMES SANCHES
 Cargo: (3441) PROFESSOR EDUC. BASICA
 Un. Adm: (194948) EE MIL TIRAD CB ANTONIO DILCEU DA SILVA AMARAL
 A Partir de: 24/09/2022

Processo N.: 1000004034175

Nome: (229173/37) MOISES PEREIRA MENDES
 Cargo: (3441) PROFESSOR EDUC. BASICA
 Un. Adm: (016047) E E JOAO MONTEIRO SOBRINHO

A Partir de: 24/09/2022

Processo N.: 1000004032693

Nome: (296126/1) MONIKY LIBERTO CALHEIROS

Cargo: (3441) PROFESSOR EDUC. BASICA

Un. Adm: (013250) E E ENIO PIPINO

A Partir de: 24/09/2022

Processo N.: 1000004030762

Nome: (208761/13) NATALYA LOVERDE PARPINELLI

Cargo: (3441) PROFESSOR EDUC. BASICA

Un. Adm: (049883) E E ANDRE MAGGI

A Partir de: 24/09/2022

Processo N.: 1000004032349

Nome: (217204/2) NATANAEL MUNIZ DE AGUIAR

Cargo: (3441) PROFESSOR EDUC. BASICA

Un. Adm: (011967) E E PROF VANIL STABILITO

A Partir de: 24/09/2022

Processo N.: 1000004031075

Nome: (278395/2) NAYANA BARBARA FLORENCIO DA CRUZ RAMOS

Cargo: (3441) PROFESSOR EDUC. BASICA

Un. Adm: (013048) E E DEP DORMEVEL FARIA

A Partir de: 24/09/2022

Processo N.: 1000004031908

Nome: (261012/8) NEURANI PAIS DE FARIA OLIVEIRA

Cargo: (3441) PROFESSOR EDUC. BASICA

Un. Adm: (013757) E E SEBASTIAO PATRICIO

A Partir de: 24/09/2022

Processo N.: 1000004030964

Nome: (237761/27) OLGA CECILIA MARIA BASILIO HERMANN

Cargo: (3441) PROFESSOR EDUC. BASICA

Un. Adm: (197297) E E MIL TIRAD SOL PM ADRIANA M RAMOS

A Partir de: 24/09/2022

Processo N.: 1000004033105

Nome: (53578/9) OLIVERIA RONILDA RODRIGUES MAGALHAES

Cargo: (3441) PROFESSOR EDUC. BASICA

Un. Adm: (091448) E E PROF EDELI MANTOVANI

A Partir de: 24/09/2022

Processo N.: 1000004033551

Nome: (139605/19) OLIVIA APARECIDA GOMES FRANCA CHRISTEL

Cargo: (3441) PROFESSOR EDUC. BASICA

Un. Adm: (012955) E E DR ITRYO CORREA

A Partir de: 24/09/2022

Processo N.: 1000004031318

Nome: (296076/1) OLIVIA BARBOZA BARAUNA

Cargo: (3441) PROFESSOR EDUC. BASICA

Un. Adm: (011126) E E JOAQUIM NUNES ROCHA

A Partir de: 24/09/2022

Processo N.: 1000004034338

Nome: (295769/1) OSVALDO RIBEIRO DE SOUZA NETO

Cargo: (3441) PROFESSOR EDUC. BASICA

Un. Adm: (214639) UNID EXEC E DE NEG DA GESTAO REGIONAL

A Partir de: 24/09/2022

Processo N.: 1000004030847

Nome: (296060/1) PATRICIA DE SOUZA MELO

Cargo: (3441) PROFESSOR EDUC. BASICA

Un. Adm: (010839) E E ANTONIO G BALBINO

A Partir de: 24/09/2022

Processo N.: 1000004032564

Nome: (288858/2) PAULA RHISCHELLE RODRIGUES

Cargo: (3441) PROFESSOR EDUC. BASICA

Un. Adm: (016233) E E PEDRO GALHARDO GARCIA

A Partir de: 30/09/2022

Processo N.: 1000004031387

Nome: (295983/1) PAULA VALERIA DA COSTA ALVES

Cargo: (3441) PROFESSOR EDUC. BASICA

Un. Adm: (173576) E E GOV DANTE MARTINS DE OLIVEIRA

A Partir de: 24/09/2022

Processo N.: 1000004033911

Nome: (296058/1) RAFAEL SANTOS PENHA

Cargo: (3441) PROFESSOR EDUC. BASICA

Un. Adm: (172642) E E PROF ZENI VIEIRA

A Partir de: 24/09/2022

Processo N.: 1000004030734

Nome: (295762/1) RAYLANE RODRIGUES DOS SANTOS

Cargo: (3441) PROFESSOR EDUC. BASICA

Un. Adm: (014559) E E DR GUILHERME FREITAS ABREU LIMA

A Partir de: 24/09/2022

Processo N.: 1000004032056

Nome: (295849/1) REGIANE CRISTINA PEREIRA ARCELLINO

Cargo: (3441) PROFESSOR EDUC. BASICA

Un. Adm: (013072) E E SAO JOSE

A Partir de: 25/09/2022

Processo N.: 1000004030744

Nome: (255003/29) REGINA PENSO HECK

Cargo: (3441) PROFESSOR EDUC. BASICA

Un. Adm: (156370) E E LUIZ FRUTUOSO DA SILVA

A Partir de: 24/09/2022

Processo N.: 1000004032047

Nome: (295910/1) RODRIGO FRANCO VESPUCCI

Cargo: (3441) PROFESSOR EDUC. BASICA

Un. Adm: (012785) E E CEL ARTHUR BORGES

A Partir de: 24/09/2022

Processo N.: 1000004031364

Nome: (295770/1) ROMULO MATEUS FIGUEIRO DA SILVA

Cargo: (3441) PROFESSOR EDUC. BASICA

Un. Adm: (013102) E E MIL TIRADENTES 1o TEN C HEN PASCH SCHEIFER

A Partir de: 24/09/2022

Processo N.: 1000004033837

Nome: (296077/1) ROSILDA DOS SANTOS

Cargo: (3441) PROFESSOR EDUC. BASICA

Un. Adm: (069493) E E BOA ESPERANCA

A Partir de: 25/09/2022

Processo N.: 1000004030853

Nome: (295793/1) ROZANGELA ALMEIDA DOS SANTOS

Cargo: (3441) PROFESSOR EDUC. BASICA

Un. Adm: (010839) E E ANTONIO G BALBINO

A Partir de: 24/09/2022

Processo N.: 1000004031962

Nome: (241511/5) SAMUEL DA SILVA MENDES

Cargo: (3441) PROFESSOR EDUC. BASICA

Un. Adm: (010839) E E ANTONIO G BALBINO

A Partir de: 24/09/2022

Processo N.: 1000004034705

Nome: (73147/18) SARA DA SILVA

Cargo: (3441) PROFESSOR EDUC. BASICA

Un. Adm: (014885) E E SAO FRANCISCO

A Partir de: 24/09/2022

Processo N.: 1000004031528

Nome: (268667/14) SARA MELINA COSTA NASCIMENTO

Cargo: (3441) PROFESSOR EDUC. BASICA

Un. Adm: (011215) E E SAO PEDRO APOSTOLO

A Partir de: 24/09/2022

Processo N.: 1000004031402

Nome: (296068/1) SONIA MARIA DESTEFANI

Cargo: (3441) PROFESSOR EDUC. BASICA

Un. Adm: (173649) E E EDINA DALABETTA

A Partir de: 24/09/2022

Processo N.: 1000004033941

Nome: (245530/8) SUELEN DA VEIGA BORGES LEAO

Cargo: (3441) PROFESSOR EDUC. BASICA

Un. Adm: (021628) E E RODOLFO AUGUSTO T CURVO

A Partir de: 24/09/2022

Processo N.: 1000004031826

Nome: (296088/1) TAIS LUDIMILA MENDES DE ARAUJO CUNICO

Cargo: (3441) PROFESSOR EDUC. BASICA

Un. Adm: (198226) E E MARCIO SCHABATT SOUZA

A Partir de: 24/09/2022

Processo N.: 1000004031130

Nome: (285572/4) THALLES PAUL LEANDRO MOTA

Cargo: (3441) PROFESSOR EDUC. BASICA

Un. Adm: (012971) E E DEP OSCAR SOARES

A Partir de: 24/09/2022

Processo N.: 1000004030945

Nome: (283940/9) THAYNAH PAULINO DA SILVA BARBOSA

Cargo: (3441) PROFESSOR EDUC. BASICA

Un. Adm: (012920) E E CARLOS HUGUINEY

A Partir de: 24/09/2022

Processo N.: 1000004030726

Nome: (296117/1) UESLENE COELHO DE SOUSA RAMOS

Cargo: (3441) PROFESSOR EDUC. BASICA

Un. Adm: (049794) E E SANTO ANTONIO

A Partir de: 24/09/2022

Processo N.: 1000004034818

Nome: (239193/7) VALDIRENE MARIA CARVALHO

Cargo: (3441) PROFESSOR EDUC. BASICA

Un. Adm: (192040) ESC ESTAD ALINE MARIA TEIXEIRA

A Partir de: 24/09/2022

Processo N.: 1000004030780

Nome: (242152/14) VALDIRENE RODRIGUES DE MELO DE SENA

Cargo: (3441) PROFESSOR EDUC. BASICA

Un. Adm: (014630) E E MILITAR TIRADENTES PE EZEQUIEL RAMIN

A Partir de: 24/09/2022

Processo N.: 1000004032403

Nome: (250862/12) VALTENIA DE ALMEIDA

Cargo: (3441) PROFESSOR EDUC. BASICA

Un. Adm: (012181) E E UBALDO MONTEIRO DA SILVA

A Partir de: 24/09/2022

Processo N.: 1000004032005

Nome: (296083/1) VANESSA SIQUIERI MARTINS LOPES

Cargo: (3441) PROFESSOR EDUC. BASICA

Un. Adm: (010863) E E LUCAS PACHECO DE CAMARGO

A Partir de: 24/09/2022

Processo N.: 1000004032754

Nome: (210350/6) VANIA NUNES MAGALHAES DE CAMPOS

Cargo: (3441) PROFESSOR EDUC. BASICA

Un. Adm: (015377) E E NILCE MARIA MAGALHAES

A Partir de: 24/09/2022

Processo N.: 1000004031704

Nome: (256655/24) VERONICA CECILIA LACERDA DA SILVA BORGES

Cargo: (3441) PROFESSOR EDUC. BASICA

Un. Adm: (015261) E E 15 DE JUNHO

A Partir de: 24/09/2022

Processo N.: 1000004030785
Nome: (79210/26) VERONICA MARIA METELO DO AMARAL
Cargo: (3441) PROFESSOR EDUC. BASICA
Un. Adm: (011940) E E JOSE LEITE DE MORAES
A Partir de: 24/09/2022

Processo N.: 1000004031047
Nome: (296086/1) VIVIAN CRISTINA DA SILVA BISPO
Cargo: (3441) PROFESSOR EDUC. BASICA
Un. Adm: (012157) E E DEP EMANUEL PINHEIRO
A Partir de: 24/09/2022

Processo N.: 1000004034745
Nome: (91479/7) VIVIANE GOMES DIAS ABREU
Cargo: (3441) PROFESSOR EDUC. BASICA
Un. Adm: (021083) E E DOM AQUINO CORREA
A Partir de: 24/09/2022

Processo N.: 1000004034395
Nome: (228274/16) VIVIANE LIRA MOTTA NEVES
Cargo: (3441) PROFESSOR EDUC. BASICA
Un. Adm: (011720) E E UNIAO E FORCA
A Partir de: 24/09/2022

Processo N.: 1000004031940
Nome: (239935/4) WESLEY ESTEVAO DOS SANTOS SARMENTO
Cargo: (3441) PROFESSOR EDUC. BASICA
Un. Adm: (183652) E E PROF MARIA SEBASTIANA DE SOUZA
A Partir de: 24/09/2022

Processo N.: 1000004033627
Nome: (261592/23) WESLEY FERNANDO MENDES DE SOUZA AGUIAR
Cargo: (3441) PROFESSOR EDUC. BASICA
Un. Adm: (076180) E E PROF MARIA DE FATIMA GIMENEZ LOPES
A Partir de: 24/09/2022

Processo N.: 1000004034814
Nome: (290479/1) WILLIAN RICHARD RIBEIRO ARRUDA
Cargo: (3468) TECNICO ADMINISTRATIVO EDUCACIONAL
Un. Adm: (042587) E E PROF RAFAEL RUEDA
A Partir de: 01/08/2021

PUBLICADA, REGISTRADA, CUMPR-SE.
Cuiabá-MT, 10 de Outubro de 2022.
Lidiane Patricia Ferreira e Silva Leite
Secretária Adjunta de Gestão de Pessoas

PORTARIA/SEPLAG/00303/2022 DE:
11/10/2022

O Secretária Adjunta de Gestão de Pessoas no uso de suas atribuições que lhes são conferidas por lei,

Resolve: RETIFICAR
Evento: ESTABILIDADE

Processo N.: SES-PRO-2022/16513
Nome: (110995/1) CESAR AUGUSTO NICCOLI DA SILVA MENDES
Cargo: (4960) ASSISTENTE DO SUS
Un. Adm: (118710) UNID.ESPEC.CONTROLE MOVIMENTACAO PESSOAL
A Partir de: 28/04/2007

Processo N.: ses-pro-2022/23010
Nome: (123852/1) GREICE ROSA PONCE MANGINI
Cargo: (4910) PROFISSIONAL NIV. SUPERIOR DO SUS
Un. Adm: (137014) DIR.G.CEN.INT.ASSIST.PSICO-SOC.A.BOTELHO
A Partir de: 06/07/2009

Processo N.: SES-PRO-2022/09898
Nome: (111356/1) IZABELLA SANT ANNA SIQUEIRA
Cargo: (4960) ASSISTENTE DO SUS
Un. Adm: (116432) GERENCIA DE PROVIMENTO DE PESSOAS
A Partir de: 19/12/2006

Processo N.: SESP-PRO-2022/02045
Nome: (91819/1) MARIANI VITORIA RIBEIRO
Cargo: (8974) TECNICO DO SISTEMA PRISIONAL
Un. Adm: (129852) DIRETORIA DE PENITENCIARIA PASCOAL RAMOS
A Partir de: 23/02/2004

Processo N.: SEPLAG-PRO-2022/04868
Nome: (25589/2) NILSON OLIVIO DE OLIVEIRA
Cargo: (5347) TECNICO DA AREA INSTRUMENTAL
Un. Adm: (145823) COORD. DE CARTOGR. E GEOPROCES.
A Partir de: 11/06/2010

Processo N.: INDEAMT-PRO-2022/07490
Nome: (79901/1) VANTUIL GONCALO BERTULIO
Cargo: (159) ENGENHEIRO FLORESTAL
Un. Adm: (055204) LABORATORIA DE TECNOLOGIA DA MADEIRA
A Partir de: 18/09/1997

PUBLICADA, REGISTRADA, CUMPR-SE.
Cuiabá-MT, 10 de Outubro de 2022.
Lidiane Patricia Ferreira e Silva Leite
Secretária Adjunta de Gestão de Pessoas

BOLETIM DE PESSOAL/SEPLAG/00440/2022 DE:
11/10/2022

O Secretária Adjunta de Gestão de Pessoas no uso de suas atribuições que lhes são conferidas por lei,

Resolve: DEFERIR
Evento: LICENÇA P/ TRATAMENTO SAUDE/SEGURADO INSS/ATE 15 DIAS

Processo N.:
Nome: (302478/2) EDUARDO ROOSEVELT DE OLIVEIRA SILVA
Cargo/Função: (6027) ANALISTA DESENV ECON SOCIAL L 10050
Un. Adm: (212555) COORD DE DESENVOLVIMENTO DE SOLUCOES DE TI
A Partir de: 22/09/2022 Até06/10/2022

PUBLICADA, REGISTRADA, CUMPR-SE.
Cuiabá-MT, 10 de Outubro de 2022.
Lidiane Patricia Ferreira e Silva Leite
Secretária Adjunta de Gestão de Pessoas

BOLETIM DE PESSOAL/SEPLAG/00441/2022 DE:
11/10/2022

O Secretária Adjunta de Gestão de Pessoas no uso de suas atribuições que lhes são conferidas por lei,

Resolve: DEFERIR
Evento: LICENÇA PARA TRATAMENTO DE SAUDE

Processo N.:
Nome: (40247/1) JOCINEI XAVIER SANTANA DE JESUS
Cargo/Função: (5365) TECNICO ADMINISTRATIVO L 10052
Un. Adm: (193747) COORD DE OPERACIONALIZACAO DE FOLHA DE PAGAMENTO
A Partir de: 05/09/2022 Até29/09/2022

PUBLICADA, REGISTRADA, CUMPR-SE.
Cuiabá-MT, 10 de Outubro de 2022.
Lidiane Patricia Ferreira e Silva Leite
Secretária Adjunta de Gestão de Pessoas

BOLETIM DE PESSOAL/SEPLAG/00442/2022 DE:
11/10/2022

O Secretária Adjunta de Gestão de Pessoas no uso de suas atribuições que lhes são conferidas por lei,

Resolve: DEFERIR
Evento: LICENÇA PREMIO - GOZO

Processo N.:
Nome: (95140/2) CRISTIANE PICOLIN SANCHES
Cargo/Função: (5541) GESTOR GOVERNAMENTAL
Quinquênio de Referência: 28/11/2011 Ate 27/11/2016
A Partir de: 17/10/2022 Até26/10/2022

Processo N.:
Nome: (277219/1) JOAO ANTONIO DE FIGUEIREDO ROCHA E SILVA
Cargo/Função: (5365) TECNICO ADMINISTRATIVO L 10052
Quinquênio de Referência: 18/04/2017 Ate 17/04/2022
A Partir de: 01/11/2022 Até30/11/2022

PUBLICADA, REGISTRADA, CUMPR-SE.
Cuiabá-MT, 10 de Outubro de 2022.
Lidiane Patricia Ferreira e Silva Leite
Secretária Adjunta de Gestão de Pessoas

ATO ADMINISTRATIVO/SEPLAG/02004/2022 DE:
11/10/2022

O Secretária Adjunta de Gestão de Pessoas no uso de suas atribuições que lhes são conferidas por lei,

Resolve: AUTORIZAR
Evento: CESSAO INTERNA - SEM ONUS - Sem Ressarcimento

Processo N.: SEDEC-PRO-2022/03075
Nome: (106338/4) MILENE JOSYANE VIDOTTI
Cargo/Função: (3870) FISCAL EST DEF AGRO E FLORESTAL L9070
Órgão cedente: INSTITUTO DE DEFESA AGROPECUARIA DO ESTADO DE MT
Órgão cessionário: SECRETARIA DE ESTADO DE DESENVOLVIMENTO ECONOMICO
A Partir de: 03/10/2022 Até02/10/2023

PUBLICADA, REGISTRADA, CUMPR-SE.
Cuiabá-MT, 10 de Outubro de 2022.
Lidiane Patricia Ferreira e Silva Leite
Secretária Adjunta de Gestão de Pessoas

ATO ADMINISTRATIVO/SEPLAG/02005/2022 DE:
11/10/2022

O Secretária Adjunta de Gestão de Pessoas no uso de suas atribuições que lhes são conferidas por lei,

Resolve: CESSAR OS EFEITOS CESSAO INT do Ato nºSEPLAG/01600/2021, publicado no DOE de 27/09/21
Evento: CESSAO INTERNA - SEM ONUS - Sem Ressarcimento
Processo N.: SECITECI-PRO-2022/03266
Nome: (106227/2) WALDIR FRANCA DE FARIAS
Cargo/Função: (5349) ANALISTA ADMINISTRATIVO L 10052
Órgão cedente: FUNDACAO DE AMPARO A PESQUISA DE MT
Órgão cessionário: SECRETARIA DE ESTADO DE CIENCIA E TECNOLOGIA
Em: 31/08/2022

PUBLICADA, REGISTRADA, CUMPR-SE.
Cuiabá-MT, 10 de Outubro de 2022.
Lidiane Patricia Ferreira e Silva Leite
Secretária Adjunta de Gestão de Pessoas

ATO ADMINISTRATIVO/SEPLAG/02006/2022 DE:
11/10/2022

O Secretária Adjunta de Gestão de Pessoas no uso de suas atribuições que lhes são conferidas por lei,

Resolve: PRORROGAR o Ato nºSEPLAG/01264/2020, publicado no DOE de 24/09/20
Evento: CESSAO INTERNA - SEM ONUS - Sem Ressarcimento
Processo N.: SESP-PRO-2022/26486
Nome: (259662/1) DANIEL PEREIRA DUARTE
Cargo/Função: (9175) INVESTIGADOR DE POLICIA/LC344/407
Órgão cedente: POLICIA JUDICIARIA CIVIL
Órgão cessionário: SECRETARIA DE ESTADO DE SEGURANCA PUBLICA
Até: 31/12/2024

Resolve: PRORROGAR o Ato nºSEPLAG/01264/2020, publicado no DOE de 24/09/20
 Evento: CESSAO INTERNA - SEM ONUS - Sem Ressarcimento
 Processo N.: SESP-PRO-2022/26486
 Nome: (120147/2) GUSTAVO HENRIQUE REHDER NOGUEIRA
 Cargo/Função: (9175) INVESTIGADOR DE POLICIA/LC344/407
 Órgão cedente: POLICIA JUDICIARIA CIVIL
 Órgão cessionário: SECRETARIA DE ESTADO DE SEGURANCA PUBLICA
 Até: 31/12/2024

Resolve: PRORROGAR o Ato nºSEPLAG/01264/2020, publicado no DOE de 24/09/20
 Evento: CESSAO INTERNA - SEM ONUS - Sem Ressarcimento
 Processo N.: SESP-PRO-2022/26486
 Nome: (97574/1) JAKSON AURELIANO RONDON MENDONCA
 Cargo/Função: (9175) INVESTIGADOR DE POLICIA/LC344/407
 Órgão cedente: POLICIA JUDICIARIA CIVIL
 Órgão cessionário: SECRETARIA DE ESTADO DE SEGURANCA PUBLICA
 Até: 11/09/2024

Resolve: PRORROGAR o Ato nºSEPLAG/01264/2020, publicado no DOE de 24/09/20
 Evento: CESSAO INTERNA - SEM ONUS - Sem Ressarcimento
 Processo N.: SESP-PRO-2022/26486
 Nome: (136152/1) JOSE CARLOS DE ALMEIDA JUNIOR
 Cargo/Função: (2348) DELEGADO DE POLICIA
 Órgão cedente: POLICIA JUDICIARIA CIVIL
 Órgão cessionário: SECRETARIA DE ESTADO DE SEGURANCA PUBLICA
 Até: 30/09/2024

Resolve: PRORROGAR o Ato nºSEPLAG/00760/2021, publicado no DOE de 06/05/21
 Evento: CESSAO INTERNA - SEM ONUS - Sem Ressarcimento
 Processo N.: SESP-PRO-2022/26486
 Nome: (268026/1) JOSE RODRIGUES FERREIRA
 Cargo/Função: (9175) INVESTIGADOR DE POLICIA/LC344/407
 Órgão cedente: POLICIA JUDICIARIA CIVIL
 Órgão cessionário: SECRETARIA DE ESTADO DE SEGURANCA PUBLICA
 Até: 21/10/2024

Resolve: PRORROGAR o Ato nºSEPLAG/01599/2021, publicado no DOE de 27/09/21
 Evento: CESSAO INTERNA - SEM ONUS - Sem Ressarcimento
 Processo N.: PGE-PRO-2022/12192
 Nome: (107612/7) MAKSON ESCOLASTICO MORAES
 Cargo/Função: (11382) ANALISTA DE MEIO AMBIENTE L 10083/2014
 Órgão cedente: SECRETARIA DE ESTADO DO MEIO AMBIENTE
 Órgão cessionário: PROCURADORIA GERAL DO ESTADO
 Até: 05/09/2024

Resolve: PRORROGAR o Ato nºSEPLAG/01264/2020, publicado no DOE de 24/09/20
 Evento: CESSAO INTERNA - SEM ONUS - Sem Ressarcimento
 Processo N.: SESP-PRO-2022/26486
 Nome: (72202/2) ROBERTO SALES
 Cargo/Função: (9175) INVESTIGADOR DE POLICIA/LC344/407
 Órgão cedente: POLICIA JUDICIARIA CIVIL
 Órgão cessionário: SECRETARIA DE ESTADO DE SEGURANCA PUBLICA
 Até: 31/12/2024

PUBLICADA, REGISTRADA, CUMPR-SE.
 Cuiabá-MT, 10 de Outubro de 2022.
 Lidiane Patricia Ferreira e Silva Leite
 Secretária Adjunta de Gestão de Pessoas

ATO ADMINISTRATIVO/SEPLAG/02007/2022 DE:
 11/10/2022

O Secretária Adjunta de Gestão de Pessoas no uso de suas atribuições que lhes são conferidas por lei,

Resolve: CONCEDER PROGRESSÃO HORIZONTAL

Processo N.: SESP-PRO-2022/21847
 Nome: (233091/1) CELIO RODRIGUES DA SILVA
 Cargo/Função: (10290) AGENTE SISTEMA PENITENC LC 423
 Órgão: SECRETARIA DE ESTADO DE SEGURANCA PUBLICA
 Referência: D-004
 A Partir de: 29/06/2022

Processo N.: PJC-PRO-2022/03378
 Nome: (234440/1) DIEGO PEREIRA DA SILVA
 Cargo/Função: (9200) ESCRIVAO DE POLICIA/LC318/407
 Órgão: POLICIA JUDICIARIA CIVIL
 Referência: E-004
 A Partir de: 22/06/2022

Processo N.: 1000004034798
 Nome: (276214/13) EVELIN FERREIRA GONCALVES
 Cargo/Função: (3441) PROFESSOR EDUC. BASICA
 Órgão: SECRETARIA DE ESTADO DE EDUCACAO
 Referência: C-002
 A Partir de: 20/09/2022

Processo N.: PJC-PRO-2022/02193
 Nome: (234377/1) JOSIMAR FERNANDES DO AMARAL
 Cargo/Função: (9175) INVESTIGADOR DE POLICIA/LC344/407
 Órgão: POLICIA JUDICIARIA CIVIL
 Referência: E-004
 A Partir de: 22/06/2022

Processo N.: SESP-PRO-2022/20972
 Nome: (233390/1) KELSEN LEANDRO BORGES DA CONCEICAO
 Cargo/Função: (10300) POLICIAL PENAL
 Órgão: SECRETARIA DE ESTADO DE SEGURANCA PUBLICA
 Referência: D-004
 A Partir de: 27/07/2022

Processo N.: PJC-PRO-2022/02459
 Nome: (234266/1) MARIA CRISTINA DE ALMEIDA
 Cargo/Função: (9175) INVESTIGADOR DE POLICIA/LC344/407
 Órgão: POLICIA JUDICIARIA CIVIL
 Referência: E-004
 A Partir de: 22/06/2022

Processo N.: UNEMAT-PRO-2022/15095
 Nome: (250119/1) MARLON NASCIMENTO CUIABANO
 Cargo/Função: (11905) AGENTE UNIVERSITARIO LC 321
 Órgão: FUNDAÇÃO UNIVERSIDADE DO ESTADO DE MT
 Referência: D-003
 A Partir de: 20/08/2022

Processo N.: 1000004032992
 Nome: (95422/32) MEDIANE APARECIDA NUNES
 Cargo/Função: (3441) PROFESSOR EDUC. BASICA
 Órgão: SECRETARIA DE ESTADO DE EDUCACAO
 Referência: C-004
 A Partir de: 20/09/2022

Processo N.: SESP-PRO-2022/20768
 Nome: (233096/1) PRISCILLA MARIA CIRILO BUENO
 Cargo/Função: (6027) ANALISTA DESENV ECON SOCIAL L 10050
 Órgão: SECRETARIA DE ESTADO DE SEGURANCA PUBLICA
 Referência: D-004
 A Partir de: 22/06/2022

Processo N.: 1000004035086
 Nome: (117905/66) SANDRO EDUARDO CARDOSO
 Cargo/Função: (3441) PROFESSOR EDUC. BASICA
 Órgão: SECRETARIA DE ESTADO DE EDUCACAO
 Referência: C-002
 A Partir de: 18/09/2022

Processo N.: SESP-PRO-2022/12784
 Nome: (232518/1) SHEILA DE ALMEIDA COSTA
 Cargo/Função: (9249) AGENTE DE SEGURANCA SOCIOEDUCATIVO
 Órgão: SECRETARIA DE ESTADO DE SEGURANCA PUBLICA
 Referência: D-004
 A Partir de: 27/09/2022

PUBLICADA, REGISTRADA, CUMPR-SE.
 Cuiabá-MT, 10 de Outubro de 2022.
 Lidiane Patricia Ferreira e Silva Leite
 Secretária Adjunta de Gestão de Pessoas

ATO ADMINISTRATIVO/SEPLAG/02008/2022 DE:
 11/10/2022

O Secretária Adjunta de Gestão de Pessoas no uso de suas atribuições que lhes são conferidas por lei,

Resolve: RETIFICAR PROGRESSÃO HORIZONTAL

Processo N.: SES-PRO-2022/16513
 Nome: (110995/1) CESAR AUGUSTO NICCOLI DA SILVA MENDES
 Cargo/Função: (4946) PROFIS TEC NIV MEDIO SERV SAUDE SUS
 Órgão: SECRETARIA DE ESTADO DE SAUDE
 Referência: D-004
 A Partir de: 11/12/2016

PUBLICADA, REGISTRADA, CUMPR-SE.
 Cuiabá-MT, 10 de Outubro de 2022.
 Lidiane Patricia Ferreira e Silva Leite
 Secretária Adjunta de Gestão de Pessoas

ATO ADMINISTRATIVO/SEPLAG/02009/2022 DE:
 11/10/2022

O Secretária Adjunta de Gestão de Pessoas no uso de suas atribuições que lhes são conferidas por lei,

Resolve: CONCEDER PROGRESSÃO VERTICAL

Processo N.: SES-PRO-2022/34820
 Nome: (94534/1) ERIKA FERREIRA DE SIQUEIRA
 Cargo/Função: (4946) PROFIS TEC NIV MEDIO SERV SAUDE SUS
 Órgão: SECRETARIA DE ESTADO DE SAUDE
 Referência: D-008
 A Partir de: 04/06/2022

Processo N.: 1000004030170
 Nome: (73315/24) GILBERTO MORENO
 Cargo/Função: (3441) PROFESSOR EDUC. BASICA
 Órgão: SECRETARIA DE ESTADO DE EDUCACAO
 Referência: C-006
 A Partir de: 13/08/2022

Processo N.: SES-PRO-2022/34813
 Nome: (52665/1) GILMAR FERREIRA DO ESPIRITO SANTO
 Cargo/Função: (4912) PROFIS TEC NIV SUPERIOR SERV SAUDE SUS
 Órgão: SECRETARIA DE ESTADO DE SAUDE
 Referência: D-010
 A Partir de: 01/04/2022

Processo N.: SES-PRO-2022/34814
 Nome: (94465/1) GRAZIELA MEDEIROS RODRIGUES
 Cargo/Função: (4912) PROFIS TEC NIV SUPERIOR SERV SAUDE SUS
 Órgão: SECRETARIA DE ESTADO DE SAUDE
 Referência: D-008
 A Partir de: 04/06/2022

Processo N.: SES-PRO-2022/34821
 Nome: (94515/1) JOSE ARNALDO DA SILVA BARRETO
 Cargo/Função: (4946) PROFIS TEC NIV MEDIO SERV SAUDE SUS
 Órgão: SECRETARIA DE ESTADO DE SAUDE
 Referência: D-008
 A Partir de: 04/06/2022

PUBLICADA, REGISTRADA, CUMPR-SE.
 Cuiabá-MT, 10 de Outubro de 2022.
 Lidiane Patricia Ferreira e Silva Leite
 Secretária Adjunta de Gestão de Pessoas

ATO ADMINISTRATIVO/SEPLAG/02010/2022
11/10/2022

DE:

O Secretária Adjunta de Gestão de Pessoas no uso de suas atribuições que lhes são conferidas por lei,

Resolve: RETIFICAR PROGRESSÃO VERTICAL

Processo N.: SEMA-PRO-2022/04377

Nome: (80392/1) CARLOS CEZAR NADAF
Cargo/Função: (3611) ANALISTA DE TECNOLOGIA AMBIENTAL
Órgão: FUNDAÇÃO ESTADUAL DO MEIO AMBIENTE
Referência: D-004
A Partir de: 01/08/2006

Processo N.: SEMA-PRO-2022/04377

Nome: (80392/1) CARLOS CEZAR NADAF
Cargo/Função: (3611) ANALISTA DE TECNOLOGIA AMBIENTAL
Órgão: FUNDAÇÃO ESTADUAL DO MEIO AMBIENTE
Referência: B-003
A Partir de: 01/08/2003

Processo N.: SEMA-PRO-2022/04377

Nome: (80392/1) CARLOS CEZAR NADAF
Cargo/Função: (11382) ANALISTA DE MEIO AMBIENTE L 10083/2014
Órgão: SECRETARIA DE ESTADO DO MEIO AMBIENTE
Referência: D-007
A Partir de: 01/08/2015

Processo N.: SEMA-PRO-2022/04377

Nome: (80392/1) CARLOS CEZAR NADAF
Cargo/Função: (11380) ANALISTA DE MEIO AMBIENTE
Órgão: SECRETARIA DE ESTADO DO MEIO AMBIENTE
Referência: D-005
A Partir de: 01/08/2009

Processo N.: SES-PRO-2022/16513

Nome: (110995/1) CESAR AUGUSTO NICCOLI DA SILVA MENDES
Cargo/Função: (4946) PROFIS TEC NIV MEDIO SERV SAUDE SUS
Órgão: SECRETARIA DE ESTADO DE SAUDE
Referência: D-005
A Partir de: 11/12/2017

Processo N.: SES-PRO-2022/16513

Nome: (110995/1) CESAR AUGUSTO NICCOLI DA SILVA MENDES
Cargo/Função: (4946) PROFIS TEC NIV MEDIO SERV SAUDE SUS
Órgão: SECRETARIA DE ESTADO DE SAUDE
Referência: C-004
A Partir de: 11/12/2014

Processo N.: SES-PRO-2022/23010

Nome: (123852/1) GREICE ROSA PONCE MANGINI
Cargo/Função: (4910) PROFISSIONAL NIV. SUPERIOR DO SUS
Órgão: SECRETARIA DE ESTADO DE SAUDE
Referência: A-002
A Partir de: 06/07/2009

Processo N.: SES-PRO-2022/23010

Nome: (123852/1) GREICE ROSA PONCE MANGINI
Cargo/Função: (4912) PROFIS TEC NIV SUPERIOR SERV SAUDE SUS
Órgão: SECRETARIA DE ESTADO DE SAUDE
Referência: B-003
A Partir de: 06/07/2012

Processo N.: SES-PRO-2022/23010

Nome: (123852/1) GREICE ROSA PONCE MANGINI
Cargo/Função: (4912) PROFIS TEC NIV SUPERIOR SERV SAUDE SUS
Órgão: SECRETARIA DE ESTADO DE SAUDE
Referência: C-004
A Partir de: 06/07/2015

Processo N.: SES-PRO-2022/23010

Nome: (123852/1) GREICE ROSA PONCE MANGINI
Cargo/Função: (4912) PROFIS TEC NIV SUPERIOR SERV SAUDE SUS
Órgão: SECRETARIA DE ESTADO DE SAUDE
Referência: C-005
A Partir de: 06/07/2018

Processo N.: SEPLAG-PRO-2022/04868

Nome: (25589/2) NILSON OLIVIO DE OLIVEIRA
Cargo/Função: (5349) ANALISTA ADMINISTRATIVO L 10052
Órgão: SECRETARIA DE ESTADO DE PLANEJAMENTO E GESTAO
Referência: D-006
A Partir de: 11/06/2019

Processo N.: SEPLAG-PRO-2022/04868

Nome: (25589/2) NILSON OLIVIO DE OLIVEIRA
Cargo/Função: (5349) ANALISTA ADMINISTRATIVO L 10052
Órgão: SECRETARIA DE ESTADO DE PLANEJAMENTO E GESTAO
Referência: C-005
A Partir de: 11/06/2016

Processo N.: SEPLAG-PRO-2022/04868

Nome: (25589/2) NILSON OLIVIO DE OLIVEIRA
Cargo/Função: (5347) TECNICO DA AREA INSTRUMENTAL
Órgão: SEC DE ESTADO DE PLANEJ E COORD GERAL
Referência: B-002
A Partir de: 11/06/2010

PUBLICADA, REGISTRADA, CUMpra-SE.

Cuiabá-MT, 10 de Outubro de 2022.
Lidiane Patricia Ferreira e Silva Leite
Secretária Adjunta de Gestão de Pessoas

ATO ADMINISTRATIVO/SEPLAG/02011/2022
11/10/2022

DE:

O Secretária Adjunta de Gestão de Pessoas no uso de suas atribuições que lhes são conferidas por lei,

Resolve: RETIFICAR ENQUADRAMENTO

Evento: Enquadramento Nivel dos Prof. Area Instr Lei 9781/12

Processo N.: SEPLAG-PRO-2022/04868

Nome: (25589/2) NILSON OLIVIO DE OLIVEIRA
Cargo/Função: (5347) TECNICO DA AREA INSTRUMENTAL
Órgão: SECRETARIA DE ESTADO DE PLANEJAMENTO E GESTAO
Referência: C-004
A Partir de: 11/06/2013

PUBLICADA, REGISTRADA, CUMpra-SE.
Cuiabá-MT, 10 de Outubro de 2022.
Lidiane Patricia Ferreira e Silva Leite
Secretária Adjunta de Gestão de Pessoas

ATO ADMINISTRATIVO/SEPLAG/02012/2022

DE:

11/10/2022

O Secretária Adjunta de Gestão de Pessoas no uso de suas atribuições que lhes são conferidas por lei,

Resolve: RETIFICAR PROGRESSÃO VERTICAL

Processo N.: SES-PRO-2022/09898

Nome: (111356/1) IZABELLA SANT ANNA SIQUEIRA
Cargo/Função: (4960) ASSISTENTE DO SUS
Órgão: SECRETARIA DE ESTADO DE SAUDE
Referência: B-002
A Partir de: 19/12/2006

PUBLICADA, REGISTRADA, CUMpra-SE.
Cuiabá-MT, 10 de Outubro de 2022.
Lidiane Patricia Ferreira e Silva Leite
Secretária Adjunta de Gestão de Pessoas

ATO ADMINISTRATIVO/SEPLAG/02013/2022

DE:

11/10/2022

O Secretária Adjunta de Gestão de Pessoas no uso de suas atribuições que lhes são conferidas por lei,

Resolve: RETIFICAR PROGRESSAO HORIZONTAL

Processo N.: PJC-PRO-2022/01917

Nome: (39076/7) PEDRO FERREIRA DA SILVA FILHO
Cargo/Função: (9200) ESCRIVAO DE POLICIA/LC318/407
Órgão: POLICIA JUDICIARIA CIVIL
Referência: C-004
A Partir de: 29/11/2017

PUBLICADA, REGISTRADA, CUMpra-SE.
Cuiabá-MT, 10 de Outubro de 2022.
Lidiane Patricia Ferreira e Silva Leite
Secretária Adjunta de Gestão de Pessoas

ATO ADMINISTRATIVO/SEPLAG/02014/2022

DE:

11/10/2022

O Secretária Adjunta de Gestão de Pessoas no uso de suas atribuições que lhes são conferidas por lei,

Resolve: ENQUADRAR

Evento: Enquadramento Nivel dos Prof. do Meio Ambiente

Processo N.: SEMA-PRO-2022/01214

Nome: (79670/1) JANE APARECIDA DA SILVA
Cargo/Função: (11403) TECNICO DE MEIO AMBIENTE L 10083/2014
Órgão: SECRETARIA DE ESTADO DO MEIO AMBIENTE
Referência: D-007
A Partir de: 01/08/2015

PUBLICADA, REGISTRADA, CUMpra-SE.
Cuiabá-MT, 10 de Outubro de 2022.
Lidiane Patricia Ferreira e Silva Leite
Secretária Adjunta de Gestão de Pessoas

ATO ADMINISTRATIVO/SEPLAG/02015/2022

DE:

11/10/2022

O Secretária Adjunta de Gestão de Pessoas no uso de suas atribuições que lhes são conferidas por lei,

Resolve: RETIFICAR ENQUADRAMENTO

Evento: Enquadramento Nivel dos Prof. do Meio Ambiente

Processo N.: SEMA-PRO-2022/04377

Nome: (80392/1) CARLOS CEZAR NADAF
Cargo/Função: (11382) ANALISTA DE MEIO AMBIENTE L 10083/2014
Órgão: SECRETARIA DE ESTADO DO MEIO AMBIENTE
Referência: D-008
A Partir de: 01/08/2018

PUBLICADA, REGISTRADA, CUMpra-SE.
Cuiabá-MT, 10 de Outubro de 2022.
Lidiane Patricia Ferreira e Silva Leite
Secretária Adjunta de Gestão de Pessoas

ATO ADMINISTRATIVO/SEPLAG/02016/2022
11/10/2022

DE:

O Secretária Adjunta de Gestão de Pessoas no uso de suas atribuições que lhes são conferidas por lei,

Resolve: CESSAR OS EFEITOS do Ato nºSEPLAG/01288/2021, publicado no DOE de 02/08/21

Evento: LICENÇA PARA QUALIFICACAO PROFISSIONAL - COM ÔNUS

Processo N.: SEDUC-PRO-2022/52333

Nome: (228779/6) MARIA ROSA DE SOUZA SILVA

Cargo/Função: (3441) PROFESSOR EDUC. BASICA

Órgão: SECRETARIA DE ESTADO DE EDUCACAO

Nível: Mestrado em Geografia

Instituição: Universidade do Estado de Mato Grosso - UNEMAT,

campus de Cáceres - MT

Em: 28/04/2022

PUBLICADA, REGISTRADA, CUMPRÁ-SE.

Cuiabá-MT, 10 de Outubro de 2022.

Lidiane Patricia Ferreira e Silva Leite

Secretária Adjunta de Gestão de Pessoas

ATO ADMINISTRATIVO/SEPLAG/02017/2022
11/10/2022

DE:

O Secretária Adjunta de Gestão de Pessoas no uso de suas atribuições que lhes são conferidas por lei,

Resolve: PRORROGAR o Ato nºSEPLAG/01654/2021, publicado no DOE de 05/10/21

Evento: LICENÇA PARA QUALIFICACAO PROFISSIONAL - COM ÔNUS

Processo N.: SEDUC-PRO-2022/99672

Nome: (115653/7) GLEUSDON DIAS GUIMARAES

Cargo/Função: (3441) PROFESSOR EDUC. BASICA

Órgão: SECRETARIA DE ESTADO DE EDUCACAO

Nível: Mestrado Profissional em Ensino de Ciências da Natureza e

Matemática

Instituição: Universidade Federal de Mato Grosso - UFMT, Campus de

Sinop - MT

Até: 30/04/2023

Resolve: PRORROGAR o Ato nºSEPLAG/01635/2021, publicado no DOE de 04/10/21

Evento: LICENÇA PARA QUALIFICACAO PROFISSIONAL - COM ÔNUS

Processo N.: SEDUC-PRO-2022/103997

Nome: (283129/2) LUIZ CARLOS MARTINS

Cargo/Função: (3441) PROFESSOR EDUC. BASICA

Órgão: SECRETARIA DE ESTADO DE EDUCACAO

Nível: Mestrado em Geografia

Instituição: Universidade Federal de Mato Grosso - UFMT, campus de

Cuiabá-MT

Até: 16/02/2023

PUBLICADA, REGISTRADA, CUMPRÁ-SE.

Cuiabá-MT, 10 de Outubro de 2022.

Lidiane Patricia Ferreira e Silva Leite

Secretária Adjunta de Gestão de Pessoas

CGE

CONTROLADORIA GERAL DO ESTADO

BOLETIM DE PESSOAL/CGE/00078/2022
11/10/2022

DE:

O Secretário-Controlador Geral do Estado no uso de suas atribuições que lhes são conferidas por lei,

Resolve: DEFERIR

Evento: LICENÇA PARA TRATAMENTO DE SAUDE

Processo N.:

Nome: (244587/1) FERNANDO SOUZA DE VIEIRA

Cargo/Função: (3921) AUDITOR DO ESTADO

Un. Adm: (193712) SUPERINT DE AUDITORIA

A Partir de: 13/09/2022 Até11/11/2022

PUBLICADA, REGISTRADA, CUMPRÁ-SE.

Cuiabá-MT, 10 de Outubro de 2022.

Emerson Hideki Hayashida

Secretário-Controlador Geral do Estado

BOLETIM DE PESSOAL/CGE/00079/2022
11/10/2022

DE:

O Secretário-Controlador Geral do Estado no uso de suas atribuições que lhes são conferidas por lei,

Resolve: DEFERIR

Evento: LICENÇA PARA TRATAMENTO DE SAUDE EM PESSOA DA FAMILIA

Processo N.:

Nome: (141358/2) ANDERSON ANDREY PAES ESCOBAR

Cargo/Função: (3921) AUDITOR DO ESTADO

Un. Adm: (216933) SUPERINT DE ATOS DE PESSOAL

A Partir de: 15/08/2022 Até29/08/2022

PUBLICADA, REGISTRADA, CUMPRÁ-SE.

Cuiabá-MT, 10 de Outubro de 2022.

Emerson Hideki Hayashida

Secretário-Controlador Geral do Estado

PGE

PROCURADORIA GERAL DO ESTADO

BOLETIM DE PESSOAL/PGE/00177/2022
11/10/2022

DE:

O Procurador-Geral do Estado no uso de suas atribuições que lhes são conferidas por lei,

Resolve: CONCEDER - PGE

Evento: LICENÇA PREMIO/PROCURADOR DO ESTADO - CONCESSÃO

Processo N.: SEDUC-PRO-2022/116230

Nome: (75810/4) NELZI DE FREITAS

Quinquênio: 16/06/2015 Até15/06/2020

Qtde Dias: 90

PUBLICADA, REGISTRADA, CUMPRÁ-SE.

Cuiabá-MT, 10 de Outubro de 2022.

Francisco de Assis da Silva Lopes

Procurador-Geral do Estado

SEFAZ

SECRETARIA DE ESTADO DE FAZENDA

PORTARIA/SEFAZ/00161/2022
11/10/2022

DE:

O Secretária Adjunta de Administração Fazendária no uso de suas atribuições que lhes são conferidas por lei,

Resolve: DESIGNAR

Evento: Designação de Função/Função de Confiança

Processo N.: SEFAZ-CIN-2022/08646

Nome: (8553/1) VALDIR ZAMPARONI DE ANDRADE

Cargo/Função: (11665) FUNCAO DGA 10 LC/266 - LIDER DE EQUIPE

Un. Adm: (212270) COORD FISC VOLANTE POSTOS FISC

TRANSPORTADORAS

A Partir de: 01/10/2022 Até31/10/2022

PUBLICADA, REGISTRADA, CUMPRÁ-SE.

Cuiabá-MT, 10 de Outubro de 2022.

Radiana Kassia e Silva Clemente

Secretária Adjunta de Administração Fazendária

PORTARIA/SEFAZ/00162/2022
11/10/2022

DE:

O Secretária Adjunta de Administração Fazendária no uso de suas atribuições que lhes são conferidas por lei,

Resolve: DESIGNAR

Evento: DESIGNAÇÃO EM SUBSTITUIÇÃO CARGO EM COMISSÃO/FUNÇÃO

Processo N.: SEFAZ-CIN-2022/08534

Nome: (250701/1) KARINA TIBAU

A Partir de: 03/10/2022 Até17/10/2022

Cargo/Função: (11690) FUNCAO DGA 6 LC/266

Substituído: (205117/2) ANTONIO MARCOS ALVES PINTO

Un. Adm: (174262) COORD DE CONTROLE DAS DISPONIBILIDADES DO ESTADO

Processo N.: SEFAZ-CIN-2022/08736

Nome: (137391/1) LIEGE CHRISTINA CALAZANS

A Partir de: 10/10/2022 Até19/10/2022

Cargo/Função: (11690) FUNCAO DGA 6 LC/266

Substituído: (244589/1) MICHELLE CUIABANO COSTA LOPES

Un. Adm: (184756) COORD DE NORMAS E ACOMPANHAMENTO FISCAL

Processo N.: SEFAZ-CIN-2022/08371

Nome: (139603/1) SANDRA MIEKO DOS ANJOS ARAUJO

A Partir de: 03/10/2022 Até12/10/2022

Cargo/Função: (11690) FUNCAO DGA 6 LC/266

Substituído: (244591/1) JOELICE CATARINA DE AZEVEDO FERNANDES

MATOS

Un. Adm: (203874) COORD DE GESTAO DAS OBRIG TRIBUTARIAS DO ESTADO

PUBLICADA, REGISTRADA, CUMPRÁ-SE.

Cuiabá-MT, 10 de Outubro de 2022.

Radiana Kassia e Silva Clemente

Secretária Adjunta de Administração Fazendária

PORTARIA/SEFAZ/00163/2022
11/10/2022

DE:

O Secretária Adjunta de Administração Fazendária no uso de suas atribuições que lhes são conferidas por lei,

Resolve: DESIGNAR

Evento: DESIGNAÇÃO EM SUBSTITUIÇÃO CARGO EM COMISSÃO/FUNÇÃO

Processo N.: SEFAZ-CIN-2022/08261

Nome: (218846/5) ELIENAI CARRIAS DA SILVA

A Partir de: 23/10/2022 Até01/11/2022

Cargo/Função: (11622) DGA-8 SERVIDOR

Substituído: (126878/3) ALESSANDRO MARTINHO DE SOUZA JUNIOR

Un. Adm: (216542) AG FAZENDARIA DE SORRISO

Processo N.: SEFAZ-CIN-2022/07665

Nome: (48852/1) LUCINETE DA SILVA BERNACHI

A Partir de: 30/08/2022 Até28/10/2022

Cargo/Função: (11622) DGA-8 SERVIDOR

Substituído: (40413/2) MARIA ESTER DA PAZ SILVA

Un. Adm: (216500) AG FAZENDARIA DE COLIDER

Processo N.: SEFAZ-CIN-2022/08844

Nome: (94447/2) MUNALEI BULHOES DA PENHA
A Partir de: 20/10/2022 Até18/11/2022
Cargo/Função: (11606) DGA-6 SERVIDOR
Substituído: (204064/1) VALTER MOREIRA VENEGA DA SILVA
Un. Adm: (202541) COORD CONTABIL

PUBLICADA, REGISTRADA, CUMPRÁ-SE.
Cuiabá-MT, 10 de Outubro de 2022.
Radiana Kassia e Silva Clemente
Secretária Adjunta de Administração Fazendária

BOLETIM DE PESSOAL/SEFAZ/00558/2022 DE:
11/10/2022

O Secretária Adjunta de Administração Fazendária no uso de suas atribuições que lhes são conferidas por lei,

Resolve: REDISTRIBUIR
Evento: Remoção Interna a Pedido

Processo N.: SEFAZ-PRO-2022/07869

Nome: (52028/1) JAIME RODRIGUES NETO
Cargo/Função: (6445) AGENTE DE ADM. FAZEND LEI 9049/2008
Para Un. Adm: (212270) COORD FISC VOLANTE POSTOS FISC TRANSPORTADORAS
A Partir de: 03/10/2022

PUBLICADA, REGISTRADA, CUMPRÁ-SE.
Cuiabá-MT, 10 de Outubro de 2022.
Radiana Kassia e Silva Clemente
Secretária Adjunta de Administração Fazendária

BOLETIM DE PESSOAL/SEFAZ/00559/2022 DE:
11/10/2022

O Secretária Adjunta de Administração Fazendária no uso de suas atribuições que lhes são conferidas por lei,

Resolve: DEFERIR
Evento: LICENÇA PARA TRATAMENTO DE SAUDE/SEGURADO INSS/15

Processo N.:

Nome: (59664/16) ALAIRCE PEREIRA DE MAGALHAES
Cargo/Função: (11487) DGA-4
Un. Adm: (202550) SUPERINT DE AQUISICOES E CONTRATOS
A Partir de: 25/08/2022 Até29/08/2022

PUBLICADA, REGISTRADA, CUMPRÁ-SE.
Cuiabá-MT, 10 de Outubro de 2022.
Radiana Kassia e Silva Clemente
Secretária Adjunta de Administração Fazendária

BOLETIM DE PESSOAL/SEFAZ/00560/2022 DE:
11/10/2022

O Secretária Adjunta de Administração Fazendária no uso de suas atribuições que lhes são conferidas por lei,

Resolve: DEFERIR
Evento: LICENÇA PARA TRATAMENTO DE SAUDE

Processo N.:

Nome: (249341/1) AROLD VANDER TEIXEIRA DA SILVA
Cargo/Função: (5349) ANALISTA ADMINISTRATIVO L 10052
Un. Adm: (216682) AG FAZENDARIA DE TANGARA DA SERRA
A Partir de: 11/08/2022 Até08/10/2022

Processo N.:

Nome: (52025/1) ENIR CAROLINA GONCALVES DA COSTA
Cargo/Função: (6445) AGENTE DE ADM. FAZEND LEI 9049/2008
Un. Adm: (202860) COORD DE ASSISTENCIA E SUPORTE AO CONTRIBUINTE
A Partir de: 31/08/2022 Até29/09/2022

Processo N.:

Nome: (141585/1) LEANDRO COSTA MILAGRE
Cargo/Função: (11306) FISCAL DE TRIBUTOS EST/LC363
Un. Adm: (118702) UNID ESPECIAL DE CONTROLE E MOVIMENTACAO

PESSOAL

A Partir de: 06/09/2022 Até04/12/2022

PUBLICADA, REGISTRADA, CUMPRÁ-SE.
Cuiabá-MT, 10 de Outubro de 2022.
Radiana Kassia e Silva Clemente
Secretária Adjunta de Administração Fazendária

BOLETIM DE PESSOAL/SEFAZ/00561/2022 DE:
11/10/2022

O Secretária Adjunta de Administração Fazendária no uso de suas atribuições que lhes são conferidas por lei,

Resolve: RETIFICAR
Evento: LICENÇA PARA TRATAMENTO DE SAUDE EM PESSOA DA FAMILIA

Processo N.:

Nome: (241168/1) LINCOLN CAETANO DE SOUZA
Cargo/Função: (5349) ANALISTA ADMINISTRATIVO L 10052
Un. Adm: (216593) AG FAZENDARIA DE RONDONOPOLIS
A Partir de: 04/07/2022 Até08/07/2022

PUBLICADA, REGISTRADA, CUMPRÁ-SE.
Cuiabá-MT, 10 de Outubro de 2022.
Radiana Kassia e Silva Clemente
Secretária Adjunta de Administração Fazendária

SEMA

SECRETARIA DE ESTADO DE MEIO AMBIENTE

PORTARIA/SEMA/00084/2022 DE:
11/10/2022

O Secretária de Estado de Meio Ambiente no uso de suas atribuições que lhes são conferidas por lei,

Resolve: AUTORIZAR
Evento: DESIGNAÇÃO EM SUBSTITUIÇÃO CARGO EM COMISSÃO/FUNÇÃO

Processo N.: SEMA-PRO-2022/15783

Nome: (83456/1) GIOVANA GUIMARAES DE OLIVEIRA
A Partir de: 17/10/2022 Até26/10/2022
Cargo/Função: (11509) DGA-6
Substituído: (307354/1) PAMELLA NASCIMENTO BRAZ
Un. Adm: (146927) OUV SETORIAL DO MEIO AMBIENTE

PUBLICADA, REGISTRADA, CUMPRÁ-SE.
Cuiabá-MT, 10 de Outubro de 2022.
Mauren Lazzaretti
Secretária de Estado de Meio Ambiente

PORTARIA/SEMA/00085/2022 DE:
11/10/2022

O Secretária de Estado de Meio Ambiente no uso de suas atribuições que lhes são conferidas por lei,

Resolve: DESIGNAR
Evento: DESIGNAÇÃO EM SUBSTITUIÇÃO CARGO EM COMISSÃO/FUNÇÃO

Processo N.: SEMA-PRO-2022/17752

Nome: (250634/1) FERNANDO LAURO DE GOIS
A Partir de: 02/10/2022 Até11/10/2022
Cargo/Função: (11622) DGA-8 SERVIDOR
Substituído: (255635/1) VIVIAN MACIEL DA SILVA ALVES
Un. Adm: (178918) GER DE QUALIDADE DE VIDA NO TRABALHO

Processo N.: SEMA-PRO-2022/16177

Nome: (124727/5) ISABELE CRISTIE ARANTES ABDALA GREGORIO
A Partir de: 17/10/2022 Até26/10/2022
Cargo/Função: (11606) DGA-6 SERVIDOR
Substituído: (86155/3) ALESSANDRA MOREIRA ITACARAMBY
Un. Adm: (178713) UNID SETORIAL DE CONTROLE INTERNO

Processo N.: SEMA-PRO-2022/16177

Nome: (124727/5) ISABELE CRISTIE ARANTES ABDALA GREGORIO
A Partir de: 05/10/2022 Até14/10/2022
Cargo/Função: (11606) DGA-6 SERVIDOR
Substituído: (86155/3) ALESSANDRA MOREIRA ITACARAMBY
Un. Adm: (178713) UNID SETORIAL DE CONTROLE INTERNO

Processo N.: SEMA-PRO-2022/17463

Nome: (70615/3) MUNIR CALIXTO SAID
A Partir de: 03/10/2022 Até12/10/2022
Cargo/Função: (11606) DGA-6 SERVIDOR
Substituído: (131675/1) THIAGO TADEU NASCIMENTO QUEIROZ
Un. Adm: (147460) COORD DE FISCALIZACAO DE EMPREENDIMENTOS

Processo N.: SEMA-PRO-2022/18008

Nome: (79816/1) VALMI SIMAO DE LIMA
A Partir de: 10/10/2022 Até24/10/2022
Cargo/Função: (11568) DGA-2 SERVIDOR
Substituído: (79807/1) LILIAN FERREIRA DOS SANTOS
Un. Adm: (189375) GAB SEC ADJUNTO DE LICENC AMB E RECURSOS HIDRICOS

PUBLICADA, REGISTRADA, CUMPRÁ-SE.
Cuiabá-MT, 10 de Outubro de 2022.
Mauren Lazzaretti
Secretária de Estado de Meio Ambiente

BOLETIM DE PESSOAL/SEMA/00341/2022 DE:
11/10/2022

O Secretária de Estado de Meio Ambiente no uso de suas atribuições que lhes são conferidas por lei,

Resolve: DEFERIR
Evento: LICENÇA P/ TRATAMENTO SAUDE/SEGURADO INSS/ATE 15 DIAS

Processo N.: SEMA-PRO-2022/12192

Nome: (318016/1) ANA CAROLINA FREITAS DA SILVA TAQUES
Cargo/Função: (11382) ANALISTA DE MEIO AMBIENTE L 10083/2014
Un. Adm: (195456) COORD DE CADASTRO E REGULARIZACAO AMBIENTAL

RURAL

A Partir de: 28/06/2022 Até01/07/2022

PUBLICADA, REGISTRADA, CUMPRÁ-SE.
Cuiabá-MT, 10 de Outubro de 2022.
Mauren Lazzaretti
Secretária de Estado de Meio Ambiente

BOLETIM DE PESSOAL/SEMA/00342/2022 DE:
11/10/2022

O Secretária de Estado de Meio Ambiente no uso de suas atribuições que lhes são conferidas por lei,

Resolve: DEFERIR
Evento: LICENÇA PATERNIDADE

Processo N.: SEMA-PRO-2022/17933

Nome: (116209/2) JEAN PAULO BAHIA DE OLIVEIRA
Cargo/Função: (11382) ANALISTA DE MEIO AMBIENTE L 10083/2014
Un. Adm: (153680) COORD DE RECURSOS FLORESTAIS
A Partir de: 04/10/2022 Até08/10/2022

PUBLICADA, REGISTRADA, CUMPRÁ-SE.
Cuiabá-MT, 10 de Outubro de 2022.
Mauren Lazzaretti
Secretária de Estado de Meio Ambiente

BOLETIM DE PESSOAL/SEMA/00343/2022
11/10/2022

DE:

O Secretária de Estado de Meio Ambiente no uso de suas atribuições que lhes são conferidas por lei,

Resolve: DEFERIR
Evento: LICENCA PREMIO - GOZO

Processo N.: SEMA-PRO-2022/17789
Nome: (248946/1) ENEIDE FERREIRA MENDES
Cargo/Função: (6052) TECNICO DESENV ECO SOC L 10177/14
Quinquênio de Referência: 03/06/2013 Ate 02/01/2019
A Partir de: 13/10/2022 Até27/10/2022

Processo N.: SEMA-PRO-2022/17778
Nome: (79683/2) JOSIMAR BRITO DA SILVA
Cargo/Função: (11382) ANALISTA DE MEIO AMBIENTE L 10083/2014
Quinquênio de Referência: 16/11/2014 Ate 15/11/2019
A Partir de: 05/10/2022 Até03/11/2022

Processo N.: SEMA-PRO-2022/17787
Nome: (79683/2) JOSIMAR BRITO DA SILVA
Cargo/Função: (11382) ANALISTA DE MEIO AMBIENTE L 10083/2014
Quinquênio de Referência: 16/11/2014 Ate 15/11/2019
A Partir de: 05/09/2022 Até04/10/2022

Processo N.: SEMA-PRO-2022/17845
Nome: (208708/3) MARIA DE FATIMA REZZIERI GHISLENI
Cargo/Função: (11382) ANALISTA DE MEIO AMBIENTE L 10083/2014
Quinquênio de Referência: 29/01/2014 Ate 28/02/2019
A Partir de: 05/10/2022 Até14/10/2022

PUBLICADA, REGISTRADA, CUMpra-SE.
Cuiabá-MT, 10 de Outubro de 2022.
Mauren Lazzaretti
Secretária de Estado de Meio Ambiente

BOLETIM DE PESSOAL/SEMA/00344/2022
11/10/2022

DE:

O Secretária de Estado de Meio Ambiente no uso de suas atribuições que lhes são conferidas por lei,

Resolve: RETIFICAR
Evento: LICENCA PREMIO - GOZO

Processo N.: SEMA-PRO-2022/17784
Nome: (80417/1) EDILAINE REGINA DE MATTOS THEODORO
Cargo/Função: (11382) ANALISTA DE MEIO AMBIENTE L 10083/2014
Quinquênio de Referência: 08/03/2015 Ate 07/03/2020
A Partir de: 19/12/2022 Até28/12/2022

Processo N.: SEMA-PRO-2022/17067
Nome: (79603/1) JACKSON MONTEIRO DE MEDEIROS
Cargo/Função: (11382) ANALISTA DE MEIO AMBIENTE L 10083/2014
Quinquênio de Referência: 17/04/2008 Ate 16/04/2013
A Partir de: 24/10/2022 Até22/11/2022

Processo N.: SEMA-PRO-2022/17422
Nome: (80428/1) WINSTON ROGER SABINO DUTRA
Cargo/Função: (11382) ANALISTA DE MEIO AMBIENTE L 10083/2014
Quinquênio de Referência: 26/09/2009 Ate 25/09/2014
A Partir de: 27/02/2023 Até28/03/2023

PUBLICADA, REGISTRADA, CUMpra-SE.
Cuiabá-MT, 10 de Outubro de 2022.
Mauren Lazzaretti
Secretária de Estado de Meio Ambiente

BOLETIM DE PESSOAL/SEMA/00345/2022
11/10/2022

DE:

O Secretária de Estado de Meio Ambiente no uso de suas atribuições que lhes são conferidas por lei,

Resolve: DEFERIR
Evento: GOZO LICENCA-PREMIO, JORNADA 50%

Processo N.: SEMA-PRO-2022/17484
Nome: (131775/1) MARCOS ROBERTO FERRAMOSCA CARDOSO
Cargo/Função: (11382) ANALISTA DE MEIO AMBIENTE L 10083/2014
Quinquênio de Referência: 14/07/2011 Ate 13/07/2016
A Partir de: 14/10/2022 Ate 12/12/22

PUBLICADA, REGISTRADA, CUMpra-SE.
Cuiabá-MT, 10 de Outubro de 2022.
Mauren Lazzaretti
Secretária de Estado de Meio Ambiente

BOLETIM DE PESSOAL/SEMA/00346/2022
11/10/2022

DE:

O Secretária de Estado de Meio Ambiente no uso de suas atribuições que lhes são conferidas por lei,

Resolve: CONCEDER
Evento: LICENÇA PREMIO - CONCESSÃO

Processo N.: SEMA-PRO-2022/18067
Nome: (79558/1) ALEXSANDER SIQUEIRA
Quinquênio: 01/02/2016 Até 31/01/2021
Qtde Dias: 90

Processo N.: SEMA-PRO-2022/17797
Nome: (226256/1) ALINE SOUZA RIOS
Quinquênio: 17/01/2016 Até 16/01/2021
Qtde Dias: 90

Processo N.: SEMA-PRO-2022/17324

Nome: (208702/2) AMANDA PEREIRA BORGES
Quinquênio: 10/01/2016 Até 09/01/2021
Qtde Dias: 90

Processo N.: SEMA-PRO-2022/17716

Nome: (226724/1) ANA CAROLINA STELUTI PATERLINI
Quinquênio: 12/01/2016 Até 11/01/2021
Qtde Dias: 90

Processo N.: SEMA-PRO-2022/17829

Nome: (131269/2) ANA CLAUDIA DOMINGUES CASULARI DA MOTTA
Quinquênio: 21/01/2016 Até 20/01/2021
Qtde Dias: 90

Processo N.: SEMA-PRO-2022/17818

Nome: (226696/1) ANA PAULA SANTANA DA COSTA
Quinquênio: 19/01/2016 Até 18/01/2021
Qtde Dias: 90

Processo N.: SEMA-PRO-2022/17246

Nome: (208741/2) ANDERSON LUIZ MUNHOZ DA SILVA
Quinquênio: 07/01/2016 Até 06/02/2021
Qtde Dias: 90

Processo N.: SEMA-PRO-2022/18093

Nome: (227164/1) CARLOS ROBERTO DA SILVA
Quinquênio: 01/02/2016 Até 31/01/2021
Qtde Dias: 90

Processo N.: SEMA-PRO-2022/17257

Nome: (107985/5) CARLOS VITOR TIMO RIBEIRO JUNIOR
Quinquênio: 07/01/2016 Até 06/01/2021
Qtde Dias: 90

Processo N.: SEMA-PRO-2022/18058

Nome: (227023/1) CEZAR CAMINSKI PEREIRA
Quinquênio: 31/01/2016 Até 30/01/2021
Qtde Dias: 90

Processo N.: SEMA-PRO-2022/15443

Nome: (226250/1) DAVI PALMA DA SILVA PEREIRA
Quinquênio: 06/01/2016 Até 05/01/2021
Qtde Dias: 90

Processo N.: SEMA-PRO-2022/17801

Nome: (226694/1) DAYANA SILVA DE OLIVEIRA VELASCO
Quinquênio: 18/01/2016 Até 17/01/2021
Qtde Dias: 90

Processo N.: SEMA-PRO-2022/17259

Nome: (226700/1) EDER MOREIRA NEVES
Quinquênio: 07/01/2016 Até 06/01/2021
Qtde Dias: 90

Processo N.: SEMA-PRO-2022/17728

Nome: (227623/1) ELISANGELA NASCIMENTO NOGUEIRA
Quinquênio: 14/01/2016 Até 13/01/2021
Qtde Dias: 90

Processo N.: SEMA-PRO-2022/17266

Nome: (226222/1) FABIANE SABBAG DAVID
Quinquênio: 07/01/2016 Até 06/02/2021
Qtde Dias: 90

Processo N.: SEMA-PRO-2022/17281

Nome: (226253/1) FABIANO SANTOS BERNINI
Quinquênio: 07/01/2016 Até 06/01/2021
Qtde Dias: 90

Processo N.: SEMA-PRO-2022/18055

Nome: (126977/2) FELIPE DE ALMEIDA DIAS
Quinquênio: 26/01/2016 Até 25/01/2021
Qtde Dias: 90

Processo N.: SEMA-PRO-2022/17327

Nome: (126714/4) FERNANDA CARLINI BALSANI
Quinquênio: 10/01/2016 Até 09/01/2021
Qtde Dias: 90

Processo N.: SEMA-PRO-2022/17828

Nome: (139901/2) FERNANDO ARAUJO BRUNO
Quinquênio: 20/01/2016 Até 19/01/2021
Qtde Dias: 90

Processo N.: SEMA-PRO-2022/17805

Nome: (226258/1) FERNANDO DE ALMEIDA PIRES
Quinquênio: 18/01/2016 Até 17/01/2021
Qtde Dias: 90

Processo N.: SEMA-PRO-2022/18051

Nome: (227176/1) FILIPPE FIGUEIREDO KESTRING
Quinquênio: 26/01/2016 Até 25/01/2021
Qtde Dias: 90

Processo N.: SEMA-PRO-2022/17724

Nome: (226259/1) FLAVIA DE AMORIM SILVA GROSSELI
Quinquênio: 14/01/2016 Até 13/01/2021
Qtde Dias: 90

Processo N.: SEMA-PRO-2022/17737

Nome: (226726/1) FRANCIELI DO NASCIMENTO
Quinquênio: 14/01/2016 Até 13/01/2021
Qtde Dias: 90

Processo N.: SEMA-PRO-2022/17284

Nome: (58493/2) GERMANO GOMES PASSOS JUNIOR
Quinquênio: 07/01/2016 Até 06/01/2021

Qtde Dias: 90

Processo N.: SEMA-PRO-2022/17721
 Nome: (226698/1) GISELLE ABADIA CAMPOS PEREIRA DE ALMEIDA
 Quinquênio: 13/01/2016 Até 12/01/2021
 Qtde Dias: 90

Processo N.: SEMA-PRO-2022/18059
 Nome: (200237/2) GRAZIELE ARAUJO GUSMAO
 Quinquênio: 31/01/2016 Até 30/01/2021
 Qtde Dias: 90

Processo N.: SEMA-PRO-2022/18040
 Nome: (227510/1) HUELTON LIMA DA SILVA
 Quinquênio: 24/01/2016 Até 23/02/2021
 Qtde Dias: 90

Processo N.: SEMA-PRO-2022/17227
 Nome: (226221/1) JANAYNA COUTO DE OLIVEIRA
 Quinquênio: 06/01/2016 Até 05/02/2021
 Qtde Dias: 90

Processo N.: SEMA-PRO-2022/18057
 Nome: (226691/1) JANIALLY CARVALHO CAMARGO
 Quinquênio: 26/01/2016 Até 25/01/2021
 Qtde Dias: 90

Processo N.: SEMA-PRO-2022/17340
 Nome: (226305/1) JOAO VITOR BARBOSA CERON
 Quinquênio: 10/01/2016 Até 09/01/2021
 Qtde Dias: 90

Processo N.: SEMA-PRO-2022/17298
 Nome: (226255/1) LAURA GISELLE BARCELOS DE SOUSA
 Quinquênio: 07/01/2016 Até 06/01/2021
 Qtde Dias: 90

Processo N.: SEMA-PRO-2022/17548
 Nome: (226247/1) LEA CINTIA FECHENER WAKSMAN
 Quinquênio: 10/01/2016 Até 09/01/2021
 Qtde Dias: 90

Processo N.: SEMA-PRO-2022/17299
 Nome: (226227/1) LEANDRO OBADOWSKI BRUNO
 Quinquênio: 07/01/2016 Até 06/01/2021
 Qtde Dias: 90

Processo N.: SEMA-PRO-2022/18064
 Nome: (227300/1) LENIR MARIA DE OLIVEIRA ASSUMPCAO
 Quinquênio: 31/01/2016 Até 30/01/2021
 Qtde Dias: 90

Processo N.: SEMA-PRO-2022/17303
 Nome: (226261/1) LEONARDO ITO ISAIA
 Quinquênio: 07/01/2016 Até 06/01/2021
 Qtde Dias: 90

Processo N.: SEMA-PRO-2022/17742
 Nome: (226727/1) LETICIA PRADO DE CAMPOS VASCONCELOS
 Quinquênio: 14/01/2016 Até 13/01/2021
 Qtde Dias: 90

Processo N.: SEMA-PRO-2022/17550
 Nome: (200017/2) LUCIANO PINTO DE ARRUDA
 Quinquênio: 10/01/2016 Até 09/01/2021
 Qtde Dias: 90

Processo N.: SEMA-PRO-2022/17831
 Nome: (226731/1) LUSIANE ALVES DA ROCHA
 Quinquênio: 24/01/2016 Até 23/01/2021
 Qtde Dias: 90

Processo N.: SEMA-PRO-2022/17799
 Nome: (227525/1) MARIA DE FATIMA SILVA PEREIRA
 Quinquênio: 17/01/2016 Até 16/01/2021
 Qtde Dias: 90

Processo N.: SEMA-PRO-2022/17747
 Nome: (226703/1) MARLEI SILVIA MARCELO
 Quinquênio: 14/01/2016 Até 13/01/2021
 Qtde Dias: 90

Processo N.: SEMA-PRO-2022/17677
 Nome: (217382/2) MELISSA DUARTE CUNHA MATOS
 Quinquênio: 11/01/2016 Até 10/01/2021
 Qtde Dias: 90

Processo N.: SEMA-PRO-2022/18095
 Nome: (227632/1) NILMA DE OLIVEIRA FARIA
 Quinquênio: 01/02/2016 Até 31/01/2021
 Qtde Dias: 90

Processo N.: SEMA-PRO-2022/17306
 Nome: (101876/5) PATRICIA TOLEDO RESENDE
 Quinquênio: 07/01/2016 Até 06/01/2021
 Qtde Dias: 90

Processo N.: SEMA-PRO-2022/17551
 Nome: (200085/2) RAFAELA DE ANDRADE POLIZELLI
 Quinquênio: 10/01/2016 Até 09/01/2021
 Qtde Dias: 90

Processo N.: SEMA-PRO-2022/18065
 Nome: (227239/1) RENATO FELICIANO DA SILVA
 Quinquênio: 31/01/2016 Até 30/01/2021
 Qtde Dias: 90

Processo N.: SEMA-PRO-2022/18066
 Nome: (200135/3) ROBERTO PASSOS DE OLIVEIRA
 Quinquênio: 31/01/2016 Até 30/01/2021
 Qtde Dias: 90

Processo N.: SEMA-PRO-2022/17555
 Nome: (226229/1) ROSANA APARECIDA LOPES FERREIRA
 Quinquênio: 10/01/2016 Até 09/01/2021
 Qtde Dias: 90

Processo N.: SEMA-PRO-2022/17753
 Nome: (124573/5) SILVIO AUGUSTO CALDEIRA
 Quinquênio: 14/01/2016 Até 13/01/2021
 Qtde Dias: 90

Processo N.: SEMA-PRO-2022/17599
 Nome: (226260/1) STEFANO RIBEIRO DE FIGUEIREDO VIEIRA
 Quinquênio: 10/01/2016 Até 09/02/2021
 Qtde Dias: 90

Processo N.: SEMA-PRO-2022/17241
 Nome: (125901/3) TATIANE MARIA DA SILVA BORGES
 Quinquênio: 06/01/2016 Até 05/01/2021
 Qtde Dias: 90

Processo N.: SEMA-PRO-2022/17800
 Nome: (226333/1) VINICIUS SALLES PADOVAN REZEK
 Quinquênio: 17/01/2016 Até 16/01/2021
 Qtde Dias: 90

Processo N.: SEMA-PRO-2022/18049
 Nome: (208754/2) WALTER CORREA CARVALHO JUNIOR
 Quinquênio: 24/01/2016 Até 23/01/2021
 Qtde Dias: 90

PUBLICADA, REGISTRADA, CUMpra-SE.
 Cuiabá-MT, 10 de Outubro de 2022.
 Mauren Lazzaretti
 Secretária de Estado de Meio Ambiente

SINFRA**SECRETARIA DE ESTADO DE INFRAESTRUTURA E LOGÍSTICA**

BOLETIM DE PESSOAL/SINFRA/00203/2022 DE:
 11/10/2022

O Secretário de Estado de Infraestrutura e Logística no uso de suas atribuições que lhes são conferidas por lei,

Resolve: DEFERIR
 Evento: LICENCA PARA TRATAMENTO DE SAUDE

Processo N.:
 Nome: (249685/1) ARLETE SOUZA DE OLIVEIRA FERREIRA
 Cargo/Função: (6027) ANALISTA DESENV ECON SOCIAL I 10050
 Un. Adm: (214345) COORD DE PROJ DE OBRAS CIVIS
 A Partir de: 15/08/2022 Até 18/08/2022

PUBLICADA, REGISTRADA, CUMpra-SE.
 Cuiabá-MT, 10 de Outubro de 2022.
 Marcelo de Oliveira e Silva
 Secretário de Estado de Infraestrutura e Logística

SESP**SECRETARIA DE ESTADO DE SEGURANÇA PÚBLICA**

BOLETIM DE PESSOAL/NOVA CHANCE/00060/2022 DE:
 11/10/2022

O Presidente da Fundação Nova Chance no uso de suas atribuições que lhes são conferidas por lei,

Resolve: DEFERIR
 Evento: LICENCA PREMIO - GOZO

Processo N.:
 Nome: (257611/1) ERICA RENATA COSTA
 Cargo/Função: (10282) ASSIST.SIST.PENITENCIARIO
 Quinquênio de Referência: 07/08/2014 Ate 06/08/2019
 A Partir de: 11/10/2022 Até 09/12/2022

PUBLICADA, REGISTRADA, CUMpra-SE.
 Cuiabá-MT, 10 de Outubro de 2022.
 Winkler de Freitas Teles
 Presidente da Fundação Nova Chance

BOLETIM DE PESSOAL/SESP/01300/2022 DE:
 11/10/2022

O Secretário de Estado de Segurança Pública no uso de suas atribuições que lhes são conferidas por lei,

Resolve: REMOVER
 Evento: Remoção Interna a Pedido

Processo N.:
 Nome: (256579/1) ADRIANA RAMOS DA COSTA
 Cargo/Função: (10282) ASSIST.SIST.PENITENCIARIO
 Para Un. Adm: (222437) DIR DO CENTRO DETENCAO PROVIS DE P DE AZEVEDO
 A Partir de: 16/08/2022

Processo N. :
 Nome: (117422/1) ANTONIO SILVEIRA DIAS
 Cargo/Função: (10300) POLICIAL PENAL
 Para Un. Adm: (222429) DIR DA CADEIA PUBLICA FEM DE NOVA XAVANTINA
 A Partir de: 16/08/2022

Processo N. :
 Nome: (117579/4) ELISANGELE BARICHELLO
 Cargo/Função: (10300) POLICIAL PENAL
 Para Un. Adm: (222429) DIR DA CADEIA PUBLICA FEM DE NOVA XAVANTINA
 A Partir de: 16/08/2022

Processo N. :
 Nome: (139104/1) ELSOM FERREIRA DA SILVA
 Cargo/Função: (10300) POLICIAL PENAL
 Para Un. Adm: (222429) DIR DA CADEIA PUBLICA FEM DE NOVA XAVANTINA
 A Partir de: 16/08/2022

Processo N. :
 Nome: (120048/1) JAIME JOAO SCHOSSLER
 Cargo/Função: (10300) POLICIAL PENAL
 Para Un. Adm: (222429) DIR DA CADEIA PUBLICA FEM DE NOVA XAVANTINA
 A Partir de: 16/08/2022

Processo N. :
 Nome: (80740/6) JOAQUIM SOUZA LIMA
 Cargo/Função: (10300) POLICIAL PENAL
 Para Un. Adm: (222429) DIR DA CADEIA PUBLICA FEM DE NOVA XAVANTINA
 A Partir de: 16/08/2022

Processo N. :
 Nome: (137583/10) LUCINAITH MARIA CRISTO
 Cargo/Função: (10300) POLICIAL PENAL
 Para Un. Adm: (222429) DIR DA CADEIA PUBLICA FEM DE NOVA XAVANTINA
 A Partir de: 16/08/2022

Processo N. :
 Nome: (118497/1) LUIZ REZENDE NETO
 Cargo/Função: (10300) POLICIAL PENAL
 Para Un. Adm: (222429) DIR DA CADEIA PUBLICA FEM DE NOVA XAVANTINA
 A Partir de: 31/08/2022

Processo N. :
 Nome: (315285/1) MARIA ADRIANA GUERREIRO CAMPOS
 Cargo/Função: (10280) PROF.NIV.SUP.SIST.PENITENCIARIO
 Para Un. Adm: (222437) DIR DO CENTRO DETENCAO PROVIS DE P DE AZEVEDO
 A Partir de: 16/08/2022

Processo N. :
 Nome: (109214/2) MARIA SIRLEY ROCHA MEDRADO PAIXAO
 Cargo/Função: (10300) POLICIAL PENAL
 Para Un. Adm: (222429) DIR DA CADEIA PUBLICA FEM DE NOVA XAVANTINA
 A Partir de: 16/08/2022

Processo N. :
 Nome: (86171/1) MEIRE TEODORA DE MELO
 Cargo/Função: (10300) POLICIAL PENAL
 Para Un. Adm: (222429) DIR DA CADEIA PUBLICA FEM DE NOVA XAVANTINA
 A Partir de: 16/08/2022

Processo N. :
 Nome: (129297/3) RICARDO OLIMPIO GONCALVES
 Cargo/Função: (10300) POLICIAL PENAL
 Para Un. Adm: (222429) DIR DA CADEIA PUBLICA FEM DE NOVA XAVANTINA
 A Partir de: 16/08/2022

Processo N. :
 Nome: (127783/1) ROSYMAR SANTANA ROCHA
 Cargo/Função: (10300) POLICIAL PENAL
 Para Un. Adm: (222429) DIR DA CADEIA PUBLICA FEM DE NOVA XAVANTINA
 A Partir de: 16/08/2022

Processo N. :
 Nome: (247981/1) SILVANA ALVES DE FREITAS
 Cargo/Função: (10300) POLICIAL PENAL
 Para Un. Adm: (222437) DIR DO CENTRO DETENCAO PROVIS DE P DE AZEVEDO
 A Partir de: 16/08/2022

Processo N. :
 Nome: (128624/3) VALMIR BAIROS CHRIST
 Cargo/Função: (10300) POLICIAL PENAL
 Para Un. Adm: (222429) DIR DA CADEIA PUBLICA FEM DE NOVA XAVANTINA
 A Partir de: 16/08/2022

Processo N. :
 Nome: (139105/1) VERUSKA DARCI FERREIRA BORGES
 Cargo/Função: (10300) POLICIAL PENAL
 Para Un. Adm: (222429) DIR DA CADEIA PUBLICA FEM DE NOVA XAVANTINA
 A Partir de: 05/09/2022

Processo N. :
 Nome: (85434/1) WILMAR FERREIRA DA SILVA
 Cargo/Função: (10300) POLICIAL PENAL
 Para Un. Adm: (222429) DIR DA CADEIA PUBLICA FEM DE NOVA XAVANTINA
 A Partir de: 16/08/2022

PUBLICADA, REGISTRADA, CUMpra-SE.
 Cuiabá-MT, 10 de Outubro de 2022.
 Alexandre Bustamante dos Santos
 Secretário de Estado de Segurança Pública

BOLETIM DE PESSOAL/SESP/01301/2022
 11/10/2022

DE:

O Secretário de Estado de Segurança Pública no uso de suas atribuições que lhes são conferidas por lei,

Resolve: CONCEDER
 Evento: ADICIONAL NOTURNO

Processo N. : SET
 Nome: (233742/1) ADALTO ROSA GONCALVES
 Cargo/Função: (10300) POLICIAL PENAL
 Un. Adm: (162779) DIR DA CADEIA PUBLICA DE MIRASSOL DOESTE
 A Partir de: 01/09/2022 Até 01/09/2022

Processo N. : SET
 Nome: (115918/1) ADAO RAMOS DA SILVA
 Cargo/Função: (10300) POLICIAL PENAL
 Un. Adm: (162779) DIR DA CADEIA PUBLICA DE MIRASSOL DOESTE
 A Partir de: 01/09/2022 Até 01/09/2022

Processo N. : SET
 Nome: (251086/1) ADELICIO RODRIGUES DA SILVA
 Cargo/Função: (10300) POLICIAL PENAL
 Un. Adm: (162779) DIR DA CADEIA PUBLICA DE MIRASSOL DOESTE
 A Partir de: 01/09/2022 Até 01/09/2022

Processo N. : SET
 Nome: (251911/1) ADELMO DA COSTA BALBINO
 Cargo/Função: (10300) POLICIAL PENAL
 Un. Adm: (162779) DIR DA CADEIA PUBLICA DE MIRASSOL DOESTE
 A Partir de: 01/09/2022 Até 01/09/2022

Processo N. : SET
 Nome: (232171/1) ADRIANO TEIXEIRA RAMOS
 Cargo/Função: (10300) POLICIAL PENAL
 Un. Adm: (190330) DIR DO CENTRO DE DETEN PROVIS DE TANGARA DA SERRA
 A Partir de: 01/09/2022 Até 01/09/2022

Processo N. : SET
 Nome: (233184/1) AGNALDO VIANA DE PAULA
 Cargo/Função: (10300) POLICIAL PENAL
 Un. Adm: (190330) DIR DO CENTRO DE DETEN PROVIS DE TANGARA DA SERRA
 A Partir de: 01/09/2022 Até 01/09/2022

Processo N. : SET
 Nome: (115997/1) ALAN DOUGLAS CARVALHO
 Cargo/Função: (10300) POLICIAL PENAL
 Un. Adm: (190330) DIR DO CENTRO DE DETEN PROVIS DE TANGARA DA SERRA
 A Partir de: 01/09/2022 Até 01/09/2022

Processo N. : SET
 Nome: (120751/1) ALBERTO IRBER
 Cargo/Função: (10300) POLICIAL PENAL
 Un. Adm: (222437) DIR DO CENTRO DETENCAO PROVIS DE P DE AZEVEDO
 A Partir de: 01/09/2022 Até 01/09/2022

Processo N. : SET
 Nome: (241339/1) ALESSANDRO NUNES CANGERANA
 Cargo/Função: (10300) POLICIAL PENAL
 Un. Adm: (222437) DIR DO CENTRO DETENCAO PROVIS DE P DE AZEVEDO
 A Partir de: 01/09/2022 Até 01/09/2022

Processo N. : SET
 Nome: (248604/1) ALEX CARVALHO DOS SANTOS
 Cargo/Função: (10300) POLICIAL PENAL
 Un. Adm: (222437) DIR DO CENTRO DETENCAO PROVIS DE P DE AZEVEDO
 A Partir de: 01/09/2022 Até 01/09/2022

Processo N. : SET
 Nome: (251743/1) ALINE DOS SANTOS
 Cargo/Função: (10300) POLICIAL PENAL
 Un. Adm: (190330) DIR DO CENTRO DE DETEN PROVIS DE TANGARA DA SERRA
 A Partir de: 01/09/2022 Até 01/09/2022

Processo N. : SET
 Nome: (129426/4) ALLAN PEREIRA LOPES
 Cargo/Função: (10300) POLICIAL PENAL
 Un. Adm: (162825) DIR DE CADEIA PUBLICA DE SAO FELIX DO ARAGUAIA
 A Partir de: 01/09/2022 Até 01/09/2022

Processo N. : SET
 Nome: (232249/1) ALRINO CRESPO CHAVES
 Cargo/Função: (10300) POLICIAL PENAL
 Un. Adm: (190330) DIR DO CENTRO DE DETEN PROVIS DE TANGARA DA SERRA
 A Partir de: 01/09/2022 Até 01/09/2022

Processo N. : SET
 Nome: (232173/1) APARECIDO OSCAR DE SOUZA
 Cargo/Função: (10300) POLICIAL PENAL
 Un. Adm: (190330) DIR DO CENTRO DE DETEN PROVIS DE TANGARA DA SERRA
 A Partir de: 01/09/2022 Até 01/09/2022

Processo N. : SET
 Nome: (233529/1) CICERO WED BEZERRA
 Cargo/Função: (10300) POLICIAL PENAL
 Un. Adm: (190330) DIR DO CENTRO DE DETEN PROVIS DE TANGARA DA SERRA
 A Partir de: 01/09/2022 Até 01/09/2022

Processo N.: SET
 Nome: (251856/1) CLAUDIANE MIGUEL PEREIRA
 Cargo/Função: (10300) POLICIAL PENAL
 Un. Adm: (162779) DIR DA CADEIA PUBLICA DE MIRASSOL DOESTE
 A Partir de: 01/09/2022 Até 01/09/2022

Processo N.: SET
 Nome: (233385/1) CLAUDINEI ARAUJO PEREIRA
 Cargo/Função: (10300) POLICIAL PENAL
 Un. Adm: (162779) DIR DA CADEIA PUBLICA DE MIRASSOL DOESTE
 A Partir de: 01/09/2022 Até 01/09/2022

Processo N.: SET
 Nome: (251854/1) CLAUDIO APARECIDO GALDIOLI DOS SANTOS
 Cargo/Função: (10300) POLICIAL PENAL
 Un. Adm: (162825) DIR DE CADEIA PUBLICA DE SAO FELIX DO ARAGUAIA
 A Partir de: 01/09/2022 Até 01/09/2022

Processo N.: SET
 Nome: (232399/1) CLAUDIO DO NASCIMENTO BRITO KANELA
 Cargo/Função: (10300) POLICIAL PENAL
 Un. Adm: (162809) DIR DE CADEIA PUBLICA DE PORTO ALEGRE DO NORTE
 A Partir de: 01/09/2022 Até 01/09/2022

Processo N.: SET
 Nome: (248700/1) CLEDIR DOS SANTOS FERRAREZZI
 Cargo/Função: (10300) POLICIAL PENAL
 Un. Adm: (162779) DIR DA CADEIA PUBLICA DE MIRASSOL DOESTE
 A Partir de: 01/09/2022 Até 01/09/2022

Processo N.: SET
 Nome: (251983/1) CLEIDE ARAUJO ESTEVES
 Cargo/Função: (10300) POLICIAL PENAL
 Un. Adm: (190330) DIR DO CENTRO DE DETEN PROVIS DE TANGARA DA
 SERRA
 A Partir de: 01/09/2022 Até 01/09/2022

Processo N.: SET
 Nome: (117837/1) CLEIDEVAM DE ALMEIDA VASCONCELOS
 Cargo/Função: (10300) POLICIAL PENAL
 Un. Adm: (162809) DIR DE CADEIA PUBLICA DE PORTO ALEGRE DO NORTE
 A Partir de: 01/09/2022 Até 01/09/2022

Processo N.: SET
 Nome: (101822/6) CLEIDIANE DE ALMEIDA VASCONCELOS
 Cargo/Função: (10300) POLICIAL PENAL
 Un. Adm: (162809) DIR DE CADEIA PUBLICA DE PORTO ALEGRE DO NORTE
 A Partir de: 01/09/2022 Até 01/09/2022

Processo N.: SET
 Nome: (86084/5) CLEITON JOSE RODRIGUES SABARA
 Cargo/Função: (10300) POLICIAL PENAL
 Un. Adm: (190330) DIR DO CENTRO DE DETEN PROVIS DE TANGARA DA
 SERRA
 A Partir de: 01/09/2022 Até 01/09/2022

Processo N.: SET
 Nome: (134319/8) CLEUTON GOMES DE OLIVEIRA
 Cargo/Função: (10300) POLICIAL PENAL
 Un. Adm: (162809) DIR DE CADEIA PUBLICA DE PORTO ALEGRE DO NORTE
 A Partir de: 01/09/2022 Até 01/09/2022

Processo N.: SET
 Nome: (241363/1) DAIANE FERREIRA ALVES
 Cargo/Função: (10300) POLICIAL PENAL
 Un. Adm: (222437) DIR DO CENTRO DETENCAO PROVIS DE P DE AZEVEDO
 A Partir de: 01/09/2022 Até 01/09/2022

Processo N.: SET
 Nome: (248048/1) DALAN RODRIGUES BARBOSA
 Cargo/Função: (10300) POLICIAL PENAL
 Un. Adm: (222437) DIR DO CENTRO DETENCAO PROVIS DE P DE AZEVEDO
 A Partir de: 01/09/2022 Até 01/09/2022

Processo N.: SET
 Nome: (248911/1) DANIEL PEDRO PEREIRA
 Cargo/Função: (10300) POLICIAL PENAL
 Un. Adm: (162825) DIR DE CADEIA PUBLICA DE SAO FELIX DO ARAGUAIA
 A Partir de: 01/09/2022 Até 01/09/2022

Processo N.: SET
 Nome: (122633/1) DEUMAR VIEIRA
 Cargo/Função: (10300) POLICIAL PENAL
 Un. Adm: (190330) DIR DO CENTRO DE DETEN PROVIS DE TANGARA DA
 SERRA
 A Partir de: 01/09/2022 Até 01/09/2022

Processo N.: SET
 Nome: (114887/1) DIEGO FERNANDO GOMES DE CARVALHO
 Cargo/Função: (10300) POLICIAL PENAL
 Un. Adm: (190330) DIR DO CENTRO DE DETEN PROVIS DE TANGARA DA
 SERRA
 A Partir de: 01/09/2022 Até 01/09/2022

Processo N.: SET
 Nome: (251865/1) DIEGO MACIEL DE AZEVEDO
 Cargo/Função: (10300) POLICIAL PENAL
 Un. Adm: (190330) DIR DO CENTRO DE DETEN PROVIS DE TANGARA DA
 SERRA
 A Partir de: 01/09/2022 Até 01/09/2022

Processo N.: SET
 Nome: (250387/1) DIONE GLENDER ROCHA SILVA
 Cargo/Função: (10300) POLICIAL PENAL
 Un. Adm: (190330) DIR DO CENTRO DE DETEN PROVIS DE TANGARA DA
 SERRA

A Partir de: 01/09/2022 Até 01/09/2022

Processo N.: SET
 Nome: (237835/6) EDEVALDO DE LIMA ALMEIDA
 Cargo/Função: (10300) POLICIAL PENAL
 Un. Adm: (222437) DIR DO CENTRO DETENCAO PROVIS DE P DE AZEVEDO
 A Partir de: 01/09/2022 Até 01/09/2022

Processo N.: SET
 Nome: (122659/1) EDICEIA LUCIA DE FARIAS
 Cargo/Função: (10300) POLICIAL PENAL
 Un. Adm: (190330) DIR DO CENTRO DE DETEN PROVIS DE TANGARA DA
 SERRA
 A Partir de: 01/09/2022 Até 01/09/2022

Processo N.: SET
 Nome: (217727/2) EDILSON TOMAZZELLI BARBOSA
 Cargo/Função: (10300) POLICIAL PENAL
 Un. Adm: (162779) DIR DA CADEIA PUBLICA DE MIRASSOL DOESTE
 A Partir de: 01/09/2022 Até 01/09/2022

Processo N.: SET
 Nome: (309243/1) EDIVAN DA SILVA RODRIGUES NOVAIS
 Cargo/Função: (10300) POLICIAL PENAL
 Un. Adm: (222437) DIR DO CENTRO DETENCAO PROVIS DE P DE AZEVEDO
 A Partir de: 01/09/2022 Até 01/09/2022

Processo N.: SET
 Nome: (251800/1) EDNA LUCIA DOS SANTOS
 Cargo/Função: (10300) POLICIAL PENAL
 Un. Adm: (190330) DIR DO CENTRO DE DETEN PROVIS DE TANGARA DA
 SERRA
 A Partir de: 01/09/2022 Até 01/09/2022

Processo N.: SET
 Nome: (142464/3) EDUARDO GENTILICOR DE SOUZA
 Cargo/Função: (10300) POLICIAL PENAL
 Un. Adm: (222437) DIR DO CENTRO DETENCAO PROVIS DE P DE AZEVEDO
 A Partir de: 01/09/2022 Até 01/09/2022

Processo N.: SET
 Nome: (290966/1) EDVALDO CHARLON SOUZA SILVA
 Cargo/Função: (10300) POLICIAL PENAL
 Un. Adm: (162825) DIR DE CADEIA PUBLICA DE SAO FELIX DO ARAGUAIA
 A Partir de: 01/09/2022 Até 01/09/2022

Processo N.: set
 Nome: (249662/1) EDVANRLEY ROCHA DE SOUSA
 Cargo/Função: (10300) POLICIAL PENAL
 Un. Adm: (162809) DIR DE CADEIA PUBLICA DE PORTO ALEGRE DO NORTE
 A Partir de: 01/09/2022 Até 01/09/2022

Processo N.: SET
 Nome: (251739/1) ELIANDRO WODZIK DOS REIS
 Cargo/Função: (10300) POLICIAL PENAL
 Un. Adm: (162825) DIR DE CADEIA PUBLICA DE SAO FELIX DO ARAGUAIA
 A Partir de: 01/09/2022 Até 01/09/2022

Processo N.: SET
 Nome: (232122/1) ELIANE SEVERINO DO NASCIMENTO
 Cargo/Função: (10300) POLICIAL PENAL
 Un. Adm: (190330) DIR DO CENTRO DE DETEN PROVIS DE TANGARA DA
 SERRA
 A Partir de: 01/09/2022 Até 01/09/2022

Processo N.: SET
 Nome: (232183/1) ELIOZANO BATISTA DA SILVA
 Cargo/Função: (10300) POLICIAL PENAL
 Un. Adm: (190330) DIR DO CENTRO DE DETEN PROVIS DE TANGARA DA
 SERRA
 A Partir de: 01/09/2022 Até 01/09/2022

Processo N.: SET
 Nome: (117730/1) ELISANDRA MARTA LAZZARI
 Cargo/Função: (10300) POLICIAL PENAL
 Un. Adm: (162809) DIR DE CADEIA PUBLICA DE PORTO ALEGRE DO NORTE
 A Partir de: 19/09/2022 Até 19/09/2022

Processo N.: SET
 Nome: (233579/1) ELIZANEA APARECIDA DE NOVAES
 Cargo/Função: (10300) POLICIAL PENAL
 Un. Adm: (190330) DIR DO CENTRO DE DETEN PROVIS DE TANGARA DA
 SERRA
 A Partir de: 01/09/2022 Até 01/09/2022

Processo N.: SET
 Nome: (233323/1) ELIZEU BURGOS DA SILVA
 Cargo/Função: (10300) POLICIAL PENAL
 Un. Adm: (190330) DIR DO CENTRO DE DETEN PROVIS DE TANGARA DA
 SERRA
 A Partir de: 01/09/2022 Até 01/09/2022

Processo N.: SET
 Nome: (251897/1) EMERSON OLIVEIRA DA CUNHA
 Cargo/Função: (10300) POLICIAL PENAL
 Un. Adm: (190330) DIR DO CENTRO DE DETEN PROVIS DE TANGARA DA
 SERRA
 A Partir de: 01/09/2022 Até 01/09/2022

Processo N.: SET
 Nome: (248577/1) ERICK ALBERTO DA PALMA MAIA
 Cargo/Função: (10300) POLICIAL PENAL
 Un. Adm: (222437) DIR DO CENTRO DETENCAO PROVIS DE P DE AZEVEDO
 A Partir de: 01/09/2022 Até 01/09/2022

Processo N.: SET
 Nome: (96827/3) ERNANDIS DO NASCIMENTO BARBOSA
 Cargo/Função: (10300) POLICIAL PENAL
 Un. Adm: (162779) DIR DA CADEIA PUBLICA DE MIRASSOL DOESTE

A Partir de: 01/09/2022 Até 01/09/2022

Processo N.: SET

Nome: (251755/1) EVA WILMA HERCULANO DA SILVA
Cargo/Função: (10300) POLICIAL PENAL
Un. Adm: (190330) DIR DO CENTRO DE DETEN PROVIS DE TANGARA DA

SERRA

A Partir de: 01/09/2022 Até 01/09/2022

Processo N.: SET

Nome: (49326/3) EVALDO PEREIRA NUNES
Cargo/Função: (10300) POLICIAL PENAL
Un. Adm: (162809) DIR DE CADEIA PUBLICA DE PORTO ALEGRE DO NORTE
A Partir de: 01/09/2022 Até 01/09/2022

Processo N.: SET

Nome: (233680/1) EVERTON LUIZ MEZOMO MAURER
Cargo/Função: (10300) POLICIAL PENAL
Un. Adm: (190330) DIR DO CENTRO DE DETEN PROVIS DE TANGARA DA

SERRA

A Partir de: 01/09/2022 Até 01/09/2022

Processo N.: SET

Nome: (251307/1) EVONICE CRISTINA MANIERI
Cargo/Função: (10300) POLICIAL PENAL
Un. Adm: (162779) DIR DA CADEIA PUBLICA DE MIRASSOL DOESTE
A Partir de: 01/09/2022 Até 01/09/2022

Processo N.: SET

Nome: (233540/1) FABIANO OLIVEIRA DAS NEVES CRUZ
Cargo/Função: (10300) POLICIAL PENAL
Un. Adm: (162779) DIR DA CADEIA PUBLICA DE MIRASSOL DOESTE
A Partir de: 01/09/2022 Até 01/09/2022

Processo N.: SET

Nome: (137590/2) FABIO REIS DA SILVA
Cargo/Função: (10300) POLICIAL PENAL
Un. Adm: (162779) DIR DA CADEIA PUBLICA DE MIRASSOL DOESTE
A Partir de: 01/09/2022 Até 01/09/2022

Processo N.: SET

Nome: (251057/1) FRANCLINE RODRIGUES DA CONCEICAO
Cargo/Função: (10300) POLICIAL PENAL
Un. Adm: (162779) DIR DA CADEIA PUBLICA DE MIRASSOL DOESTE
A Partir de: 15/09/2022 Até 15/09/2022

Processo N.: SET

Nome: (115867/1) FRANCISCO LECIO PROFETA DA CRUZ
Cargo/Função: (10300) POLICIAL PENAL
Un. Adm: (162779) DIR DA CADEIA PUBLICA DE MIRASSOL DOESTE
A Partir de: 01/09/2022 Até 01/09/2022

Processo N.: SET

Nome: (234004/1) FRANCISCO RUBENS PIMENTA DE SOUSA
Cargo/Função: (10300) POLICIAL PENAL
Un. Adm: (190330) DIR DO CENTRO DE DETEN PROVIS DE TANGARA DA

SERRA

A Partir de: 01/09/2022 Até 01/09/2022

Processo N.: SET

Nome: (122204/1) GEDERSON LUZ DOS SANTOS
Cargo/Função: (10300) POLICIAL PENAL
Un. Adm: (162809) DIR DE CADEIA PUBLICA DE PORTO ALEGRE DO NORTE
A Partir de: 01/09/2022 Até 01/09/2022

Processo N.: SET

Nome: (41133/4) GEORGE AUGUSTO DE ARRUDA SILVA
Cargo/Função: (10300) POLICIAL PENAL
Un. Adm: (162825) DIR DE CADEIA PUBLICA DE SAO FELIX DO ARAGUAIA
A Partir de: 01/09/2022 Até 01/09/2022

Processo N.: SET

Nome: (233569/1) GESTEFFANY MURIEL DE CARVALHO
Cargo/Função: (10300) POLICIAL PENAL
Un. Adm: (162825) DIR DE CADEIA PUBLICA DE SAO FELIX DO ARAGUAIA
A Partir de: 01/09/2022 Até 01/09/2022

Processo N.: SET

Nome: (110662/2) GILMAR DO CARMO TOLOMEU
Cargo/Função: (10300) POLICIAL PENAL
Un. Adm: (162779) DIR DA CADEIA PUBLICA DE MIRASSOL DOESTE
A Partir de: 01/09/2022 Até 01/09/2022

Processo N.: SET

Nome: (233220/1) GILSON DA SILVA ROSA
Cargo/Função: (10300) POLICIAL PENAL
Un. Adm: (162779) DIR DA CADEIA PUBLICA DE MIRASSOL DOESTE
A Partir de: 01/09/2022 Até 01/09/2022

Processo N.: SET

Nome: (217535/2) GILVAN JUNIOR DE SOUZA CONSTANTINO
Cargo/Função: (10300) POLICIAL PENAL
Un. Adm: (190330) DIR DO CENTRO DE DETEN PROVIS DE TANGARA DA

SERRA

A Partir de: 01/09/2022 Até 01/09/2022

Processo N.: SET

Nome: (219406/2) GILVANDRO SONALIO
Cargo/Função: (10300) POLICIAL PENAL
Un. Adm: (222437) DIR DO CENTRO DETENCAO PROVIS DE P DE AZEVEDO
A Partir de: 01/09/2022 Até 01/09/2022

Processo N.: SET

Nome: (124625/7) GILVANETE BRAGA
Cargo/Função: (10300) POLICIAL PENAL
Un. Adm: (162779) DIR DA CADEIA PUBLICA DE MIRASSOL DOESTE

A Partir de: 01/09/2022 Até 01/09/2022

Processo N.: SET

Nome: (51677/4) GILVANIA FATIMA EGUES DE SOUZA
Cargo/Função: (10300) POLICIAL PENAL
Un. Adm: (190330) DIR DO CENTRO DE DETEN PROVIS DE TANGARA DA

SERRA

A Partir de: 01/09/2022 Até 01/09/2022

Processo N.: SET

Nome: (251156/1) GISELE NUNES DE SOUZA
Cargo/Função: (10300) POLICIAL PENAL
Un. Adm: (162779) DIR DA CADEIA PUBLICA DE MIRASSOL DOESTE
A Partir de: 01/09/2022 Até 01/09/2022

Processo N.: SET

Nome: (251879/1) GLEICE MARA AQUINO LARREA
Cargo/Função: (10300) POLICIAL PENAL
Un. Adm: (190330) DIR DO CENTRO DE DETEN PROVIS DE TANGARA DA

SERRA

A Partir de: 01/09/2022 Até 01/09/2022

Processo N.: SET

Nome: (233341/1) GRAZIELE PATRICIA DA SILVA TITO
Cargo/Função: (10300) POLICIAL PENAL
Un. Adm: (190330) DIR DO CENTRO DE DETEN PROVIS DE TANGARA DA

SERRA

A Partir de: 01/09/2022 Até 01/09/2022

Processo N.: SET

Nome: (310754/1) GUSTAVO SEHN
Cargo/Função: (10300) POLICIAL PENAL
Un. Adm: (222437) DIR DO CENTRO DETENCAO PROVIS DE P DE AZEVEDO
A Partir de: 01/09/2022 Até 01/09/2022

Processo N.: SET

Nome: (232189/1) HELDER ANGELO GENTILCOR DE SOUZA
Cargo/Função: (10300) POLICIAL PENAL
Un. Adm: (222437) DIR DO CENTRO DETENCAO PROVIS DE P DE AZEVEDO
A Partir de: 01/09/2022 Até 01/09/2022

Processo N.: SET

Nome: (251752/1) HELY CELSO CAMARGO FREITAS
Cargo/Função: (10300) POLICIAL PENAL
Un. Adm: (190330) DIR DO CENTRO DE DETEN PROVIS DE TANGARA DA

SERRA

A Partir de: 01/09/2022 Até 01/09/2022

Processo N.: SET

Nome: (236910/1) HEMERSON FRANQUIS FERREIRA BELIZARIO
Cargo/Função: (10300) POLICIAL PENAL
Un. Adm: (190330) DIR DO CENTRO DE DETEN PROVIS DE TANGARA DA

SERRA

A Partir de: 01/09/2022 Até 01/09/2022

Processo N.: SET

Nome: (236907/1) JAIR RODRIGUES SOARES
Cargo/Função: (10300) POLICIAL PENAL
Un. Adm: (162779) DIR DA CADEIA PUBLICA DE MIRASSOL DOESTE
A Partir de: 01/09/2022 Até 01/09/2022

Processo N.: SET

Nome: (122630/1) JAMBERTO PEDROSO DE BARROS
Cargo/Função: (10300) POLICIAL PENAL
Un. Adm: (190330) DIR DO CENTRO DE DETEN PROVIS DE TANGARA DA

SERRA

A Partir de: 01/09/2022 Até 01/09/2022

Processo N.: SET

Nome: (243427/1) JANDICIR LINSBINSKI
Cargo/Função: (10300) POLICIAL PENAL
Un. Adm: (222437) DIR DO CENTRO DETENCAO PROVIS DE P DE AZEVEDO
A Partir de: 31/08/2022 Até 31/08/2022

Processo N.: SET

Nome: (219239/4) JEICY DANIELE PINTO MARTINS
Cargo/Função: (10300) POLICIAL PENAL
Un. Adm: (190330) DIR DO CENTRO DE DETEN PROVIS DE TANGARA DA

SERRA

A Partir de: 01/09/2022 Até 01/09/2022

Processo N.: SET

Nome: (217766/2) JHONATHAN SOUSA DA SILVA
Cargo/Função: (10300) POLICIAL PENAL
Un. Adm: (222437) DIR DO CENTRO DETENCAO PROVIS DE P DE AZEVEDO
A Partir de: 01/09/2022 Até 01/09/2022

Processo N.: SET

Nome: (234090/1) JOACIR FERNANDES DE BONFIM
Cargo/Função: (10300) POLICIAL PENAL
Un. Adm: (190330) DIR DO CENTRO DE DETEN PROVIS DE TANGARA DA

SERRA

A Partir de: 01/09/2022 Até 01/09/2022

Processo N.: SET

Nome: (233464/1) JOAO ALVES DE LIMA
Cargo/Função: (10300) POLICIAL PENAL
Un. Adm: (162779) DIR DA CADEIA PUBLICA DE MIRASSOL DOESTE
A Partir de: 01/09/2022 Até 01/09/2022

Processo N.: SET

Nome: (248550/1) JOAO BATISTA DE OLIVEIRA
Cargo/Função: (10300) POLICIAL PENAL
Un. Adm: (222437) DIR DO CENTRO DETENCAO PROVIS DE P DE AZEVEDO
A Partir de: 01/09/2022 Até 01/09/2022

Processo N.: SET
 Nome: (278262/7) JOAO JORGE MARTINS NASCIMENTO
 Cargo/Função: (10300) POLICIAL PENAL
 Un. Adm: (222437) DIR DO CENTRO DETENCAO PROVIS DE P DE AZEVEDO
 A Partir de: 01/09/2022 Até 01/09/2022

Processo N.: SET
 Nome: (233860/1) JOCEANE PESSOA DE SOUSA
 Cargo/Função: (10300) POLICIAL PENAL
 Un. Adm: (190330) DIR DO CENTRO DE DETEN PROVIS DE TANGARA DA
 SERRA
 A Partir de: 01/09/2022 Até 01/09/2022

Processo N.: SET
 Nome: (243429/1) JOSE FERNANDES DE SOUZA NETO
 Cargo/Função: (10300) POLICIAL PENAL
 Un. Adm: (222437) DIR DO CENTRO DETENCAO PROVIS DE P DE AZEVEDO
 A Partir de: 01/09/2022 Até 01/09/2022

Processo N.: SET
 Nome: (122256/1) JOSE FERREIRA DE MELO
 Cargo/Função: (10300) POLICIAL PENAL
 Un. Adm: (162809) DIR DE CADEIA PUBLICA DE PORTO ALEGRE DO NORTE
 A Partir de: 01/09/2022 Até 01/09/2022

Processo N.: SET
 Nome: (248670/1) JOSE HAMILTON DA SILVA FILHO
 Cargo/Função: (10300) POLICIAL PENAL
 Un. Adm: (190330) DIR DO CENTRO DE DETEN PROVIS DE TANGARA DA
 SERRA
 A Partir de: 01/09/2022 Até 01/09/2022

Processo N.: SET
 Nome: (139994/2) JOSE LUIZ DE JESUS EGUES DE OLIVEIRA
 Cargo/Função: (10300) POLICIAL PENAL
 Un. Adm: (190330) DIR DO CENTRO DE DETEN PROVIS DE TANGARA DA
 SERRA
 A Partir de: 01/09/2022 Até 01/09/2022

Processo N.: SET
 Nome: (233848/1) JOSE RICARDO DE ALMEIDA GRACIOLI
 Cargo/Função: (10300) POLICIAL PENAL
 Un. Adm: (190330) DIR DO CENTRO DE DETEN PROVIS DE TANGARA DA
 SERRA
 A Partir de: 01/09/2022 Até 01/09/2022

Processo N.: SET
 Nome: (251362/1) JUCELY DA SILVA
 Cargo/Função: (10300) POLICIAL PENAL
 Un. Adm: (162779) DIR DA CADEIA PUBLICA DE MIRASSOL DOESTE
 A Partir de: 01/09/2022 Até 01/09/2022

Processo N.: SET
 Nome: (232267/1) JURACY RODRIGUES DA SILVA
 Cargo/Função: (10300) POLICIAL PENAL
 Un. Adm: (162825) DIR DE CADEIA PUBLICA DE SAO FELIX DO ARAGUAIA
 A Partir de: 01/09/2022 Até 01/09/2022

Processo N.: SET
 Nome: (249664/1) JURANDI FERREIRA DOS SANTOS
 Cargo/Função: (10300) POLICIAL PENAL
 Un. Adm: (190330) DIR DO CENTRO DE DETEN PROVIS DE TANGARA DA
 SERRA
 A Partir de: 01/09/2022 Até 01/09/2022

Processo N.: SET
 Nome: (241332/1) KATIA DOS SANTOS
 Cargo/Função: (10300) POLICIAL PENAL
 Un. Adm: (222437) DIR DO CENTRO DETENCAO PROVIS DE P DE AZEVEDO
 A Partir de: 01/09/2022 Até 01/09/2022

Processo N.: SET
 Nome: (233968/1) KENEDI SAIMONTON LOURES DE LAET
 Cargo/Função: (10300) POLICIAL PENAL
 Un. Adm: (162779) DIR DA CADEIA PUBLICA DE MIRASSOL DOESTE
 A Partir de: 01/09/2022 Até 01/09/2022

Processo N.: SET
 Nome: (233370/1) KLENNER AMBROSIO VITORINO
 Cargo/Função: (10300) POLICIAL PENAL
 Un. Adm: (190330) DIR DO CENTRO DE DETEN PROVIS DE TANGARA DA
 SERRA
 A Partir de: 01/09/2022 Até 01/09/2022

Processo N.: SET
 Nome: (111881/3) LEANDRO FREITAS
 Cargo/Função: (10300) POLICIAL PENAL
 Un. Adm: (222437) DIR DO CENTRO DETENCAO PROVIS DE P DE AZEVEDO
 A Partir de: 01/09/2022 Até 01/09/2022

Processo N.: SET
 Nome: (233536/1) LIOMAR PEREIRA ESTEVES
 Cargo/Função: (10300) POLICIAL PENAL
 Un. Adm: (190330) DIR DO CENTRO DE DETEN PROVIS DE TANGARA DA
 SERRA
 A Partir de: 06/09/2022 Até 06/09/2022

Processo N.: SET
 Nome: (248621/1) LUCIANO BRITO LIMA
 Cargo/Função: (10300) POLICIAL PENAL
 Un. Adm: (190330) DIR DO CENTRO DE DETEN PROVIS DE TANGARA DA
 SERRA
 A Partir de: 01/09/2022 Até 01/09/2022

Processo N.: SET
 Nome: (232179/1) MAGNO MIGUEL DA SILVA
 Cargo/Função: (10300) POLICIAL PENAL
 Un. Adm: (162779) DIR DA CADEIA PUBLICA DE MIRASSOL DOESTE
 A Partir de: 01/09/2022 Até 01/09/2022

Processo N.: SET
 Nome: (232604/1) MARCIELE APARECIDA NAVES
 Cargo/Função: (10300) POLICIAL PENAL
 Un. Adm: (190330) DIR DO CENTRO DE DETEN PROVIS DE TANGARA DA
 SERRA
 A Partir de: 01/09/2022 Até 01/09/2022

Processo N.: SET
 Nome: (233978/1) MARCIO PROENÇA DE ARAUJO
 Cargo/Função: (10300) POLICIAL PENAL
 Un. Adm: (190330) DIR DO CENTRO DE DETEN PROVIS DE TANGARA DA
 SERRA
 A Partir de: 01/09/2022 Até 01/09/2022

Processo N.: SET
 Nome: (133531/2) MARCO AURELIO ALVES NASCIMENTO
 Cargo/Função: (10300) POLICIAL PENAL
 Un. Adm: (162825) DIR DE CADEIA PUBLICA DE SAO FELIX DO ARAGUAIA
 A Partir de: 01/09/2022 Até 01/09/2022

Processo N.: SET
 Nome: (117436/1) MARCOS ANTONIO ERTHAL
 Cargo/Função: (10300) POLICIAL PENAL
 Un. Adm: (162825) DIR DE CADEIA PUBLICA DE SAO FELIX DO ARAGUAIA
 A Partir de: 01/09/2022 Até 01/09/2022

Processo N.: SET
 Nome: (291110/1) MARCOS ERASMO FERREIRA DA SILVA
 Cargo/Função: (10300) POLICIAL PENAL
 Un. Adm: (162825) DIR DE CADEIA PUBLICA DE SAO FELIX DO ARAGUAIA
 A Partir de: 01/09/2022 Até 01/09/2022

Processo N.: SET
 Nome: (232250/1) MARCOS ROGERIO MONTEIRO DA SILVA
 Cargo/Função: (10300) POLICIAL PENAL
 Un. Adm: (190330) DIR DO CENTRO DE DETEN PROVIS DE TANGARA DA
 SERRA
 A Partir de: 01/09/2022 Até 01/09/2022

Processo N.: SET
 Nome: (122629/1) MARIA DE LURDES SOARES DOS SANTOS
 Cargo/Função: (10300) POLICIAL PENAL
 Un. Adm: (162779) DIR DA CADEIA PUBLICA DE MIRASSOL DOESTE
 A Partir de: 01/09/2022 Até 01/09/2022

Processo N.: SET
 Nome: (291037/1) MARIA JOSE DA ROCHA
 Cargo/Função: (10300) POLICIAL PENAL
 Un. Adm: (162825) DIR DE CADEIA PUBLICA DE SAO FELIX DO ARAGUAIA
 A Partir de: 01/09/2022 Até 01/09/2022

Processo N.: SET
 Nome: (251795/1) MARILCE DUARTE DE OLIVEIRA
 Cargo/Função: (10300) POLICIAL PENAL
 Un. Adm: (190330) DIR DO CENTRO DE DETEN PROVIS DE TANGARA DA
 SERRA
 A Partir de: 01/09/2022 Até 01/09/2022

Processo N.: SET
 Nome: (114761/1) MARILZE SANTANA MENDES DA SILVA
 Cargo/Função: (10300) POLICIAL PENAL
 Un. Adm: (190330) DIR DO CENTRO DE DETEN PROVIS DE TANGARA DA
 SERRA
 A Partir de: 01/09/2022 Até 01/09/2022

Processo N.: SET
 Nome: (309294/1) MARIVALDO FERNANDES DE OLIVEIRA
 Cargo/Função: (10300) POLICIAL PENAL
 Un. Adm: (222437) DIR DO CENTRO DETENCAO PROVIS DE P DE AZEVEDO
 A Partir de: 01/09/2022 Até 01/09/2022

Processo N.: SET
 Nome: (232422/1) MARY JULIANA ALVES DENTI
 Cargo/Função: (10300) POLICIAL PENAL
 Un. Adm: (190330) DIR DO CENTRO DE DETEN PROVIS DE TANGARA DA
 SERRA
 A Partir de: 01/09/2022 Até 01/09/2022

Processo N.: SET
 Nome: (232616/1) MARYSTELA DA SILVA
 Cargo/Função: (10300) POLICIAL PENAL
 Un. Adm: (190330) DIR DO CENTRO DE DETEN PROVIS DE TANGARA DA
 SERRA
 A Partir de: 01/09/2022 Até 01/09/2022

Processo N.: SET
 Nome: (118151/3) MOACIR BENEDITO NUNES DA CUNHA
 Cargo/Função: (10300) POLICIAL PENAL
 Un. Adm: (190330) DIR DO CENTRO DE DETEN PROVIS DE TANGARA DA
 SERRA
 A Partir de: 01/09/2022 Até 01/09/2022

Processo N.: SET
 Nome: (233126/1) MONICA CARVALHO ALMEIDA
 Cargo/Função: (10300) POLICIAL PENAL
 Un. Adm: (162779) DIR DA CADEIA PUBLICA DE MIRASSOL DOESTE
 A Partir de: 01/09/2022 Até 01/09/2022

Processo N.: SET
 Nome: (226324/2) NEILSON ALVES DA SILVA
 Cargo/Função: (10300) POLICIAL PENAL
 Un. Adm: (222437) DIR DO CENTRO DETENCAO PROVIS DE P DE AZEVEDO
 A Partir de: 01/09/2022 Até 01/09/2022

Processo N.: SET
 Nome: (236915/1) NELSON ORTEGA DA SILVA
 Cargo/Função: (10300) POLICIAL PENAL
 Un. Adm: (190330) DIR DO CENTRO DE DETEN PROVIS DE TANGARA DA
 SERRA

A Partir de: 01/09/2022 Até 01/09/2022

Processo N.: SET

Nome: (47442/18) NILTON SERGIO ALVES DA SILVA
 Cargo/Função: (10300) POLICIAL PENAL
 Un. Adm: (162779) DIR DA CADEIA PUBLICA DE MIRASSOL DOESTE
 A Partir de: 01/09/2022 Até 01/09/2022

Processo N.: SET

Nome: (233581/1) OLAIR VIRGILIO CARNEIRO
 Cargo/Função: (10300) POLICIAL PENAL
 Un. Adm: (162809) DIR DE CADEIA PUBLICA DE PORTO ALEGRE DO NORTE
 A Partir de: 01/09/2022 Até 01/09/2022

Processo N.: SET

Nome: (251791/1) PAULO ASSUNCAO RIBEIRO
 Cargo/Função: (10300) POLICIAL PENAL
 Un. Adm: (190330) DIR DO CENTRO DE DETEN PROVIS DE TANGARA DA
 SERRA

A Partir de: 01/09/2022 Até 01/09/2022

Processo N.: SET

Nome: (291140/1) PAULO COSTA DE OLIVEIRA
 Cargo/Função: (10300) POLICIAL PENAL
 Un. Adm: (222437) DIR DO CENTRO DETENCAO PROVIS DE P DE AZEVEDO
 A Partir de: 01/09/2022 Até 01/09/2022

Processo N.: SET

Nome: (235765/1) PAULO LINO DOS SANTOS
 Cargo/Função: (10300) POLICIAL PENAL
 Un. Adm: (190330) DIR DO CENTRO DE DETEN PROVIS DE TANGARA DA
 SERRA

A Partir de: 01/09/2022 Até 01/09/2022

Processo N.: SET

Nome: (59656/3) PEDRO DOS SANTOS GUIMARAES
 Cargo/Função: (10300) POLICIAL PENAL
 Un. Adm: (162809) DIR DE CADEIA PUBLICA DE PORTO ALEGRE DO NORTE
 A Partir de: 01/09/2022 Até 01/09/2022

Processo N.: SET

Nome: (217534/2) RAILUCIA VIEIRA ALVES
 Cargo/Função: (10300) POLICIAL PENAL
 Un. Adm: (190330) DIR DO CENTRO DE DETEN PROVIS DE TANGARA DA
 SERRA

A Partir de: 01/09/2022 Até 01/09/2022

Processo N.: SET

Nome: (247242/2) RAQUEL LOPES DE ARAUJO PORTO
 Cargo/Função: (10300) POLICIAL PENAL
 Un. Adm: (172065) UNID ESPECIAL DE CONTROLE MOVIMENTACAO PESSOAL
 A Partir de: 01/09/2022 Até 01/09/2022

Processo N.: SET

Nome: (251809/1) REGINALDO GOMES DE AMORIM
 Cargo/Função: (10300) POLICIAL PENAL
 Un. Adm: (190330) DIR DO CENTRO DE DETEN PROVIS DE TANGARA DA
 SERRA

A Partir de: 01/09/2022 Até 01/09/2022

Processo N.: SET

Nome: (250405/1) RENATO RODRIGUES DE PAULA
 Cargo/Função: (10300) POLICIAL PENAL
 Un. Adm: (162779) DIR DA CADEIA PUBLICA DE MIRASSOL DOESTE
 A Partir de: 01/09/2022 Até 01/09/2022

Processo N.: SET

Nome: (233277/1) ROBERTO APARECIDO FERNANDES MARTIM
 Cargo/Função: (10300) POLICIAL PENAL
 Un. Adm: (190330) DIR DO CENTRO DE DETEN PROVIS DE TANGARA DA
 SERRA

A Partir de: 01/09/2022 Até 01/09/2022

Processo N.: SET

Nome: (233580/1) ROBERTO GOMES MACEDO
 Cargo/Função: (10300) POLICIAL PENAL
 Un. Adm: (190330) DIR DO CENTRO DE DETEN PROVIS DE TANGARA DA
 SERRA

A Partir de: 01/09/2022 Até 01/09/2022

Processo N.: SET

Nome: (309305/1) ROBSON ANSELMO FERREIRA
 Cargo/Função: (10300) POLICIAL PENAL
 Un. Adm: (222437) DIR DO CENTRO DETENCAO PROVIS DE P DE AZEVEDO
 A Partir de: 01/09/2022 Até 01/09/2022

Processo N.: SET

Nome: (233895/1) ROMERO DE MELO SANCHES
 Cargo/Função: (10300) POLICIAL PENAL
 Un. Adm: (190330) DIR DO CENTRO DE DETEN PROVIS DE TANGARA DA
 SERRA

A Partir de: 01/09/2022 Até 01/09/2022

Processo N.: SET

Nome: (290969/1) RONALDO MOREIRA
 Cargo/Função: (10300) POLICIAL PENAL
 Un. Adm: (162809) DIR DE CADEIA PUBLICA DE PORTO ALEGRE DO NORTE
 A Partir de: 01/09/2022 Até 01/09/2022

Processo N.: SET

Nome: (124867/1) ROSANA ALEIXO DE SOUZA
 Cargo/Função: (10300) POLICIAL PENAL
 Un. Adm: (162779) DIR DA CADEIA PUBLICA DE MIRASSOL DOESTE
 A Partir de: 01/09/2022 Até 01/09/2022

Processo N.: SET

Nome: (101918/2) ROSANY BARREIRAS DE SOUZA
 Cargo/Função: (10300) POLICIAL PENAL
 Un. Adm: (162809) DIR DE CADEIA PUBLICA DE PORTO ALEGRE DO NORTE
 A Partir de: 01/09/2022 Até 01/09/2022

Processo N.: SET

Nome: (248486/1) ROSIMEIRE NASCIMENTO MOURA SILVA
 Cargo/Função: (10300) POLICIAL PENAL
 Un. Adm: (222437) DIR DO CENTRO DETENCAO PROVIS DE P DE AZEVEDO
 A Partir de: 01/09/2022 Até 01/09/2022

Processo N.: SET

Nome: (291134/1) ROSIMERE PEREIRA HORA
 Cargo/Função: (10300) POLICIAL PENAL
 Un. Adm: (162825) DIR DE CADEIA PUBLICA DE SAO FELIX DO ARAGUAIA
 A Partir de: 01/09/2022 Até 01/09/2022

Processo N.: SET

Nome: (251837/1) RUBINELLE DIOGO DE OLIVEIRA
 Cargo/Função: (10300) POLICIAL PENAL
 Un. Adm: (190330) DIR DO CENTRO DE DETEN PROVIS DE TANGARA DA
 SERRA

A Partir de: 01/09/2022 Até 01/09/2022

Processo N.: SET

Nome: (248607/1) SALOMAO GONCALVES TORRES
 Cargo/Função: (10300) POLICIAL PENAL
 Un. Adm: (222437) DIR DO CENTRO DETENCAO PROVIS DE P DE AZEVEDO
 A Partir de: 01/09/2022 Até 01/09/2022

Processo N.: SET

Nome: (99934/4) SEBASTIAO CORREA DE OLIVEIRA
 Cargo/Função: (10300) POLICIAL PENAL
 Un. Adm: (162779) DIR DA CADEIA PUBLICA DE MIRASSOL DOESTE
 A Partir de: 01/09/2022 Até 01/09/2022

Processo N.: SET

Nome: (233321/1) SERGIO FERREIRA
 Cargo/Função: (10300) POLICIAL PENAL
 Un. Adm: (190330) DIR DO CENTRO DE DETEN PROVIS DE TANGARA DA
 SERRA

A Partir de: 01/09/2022 Até 01/09/2022

Processo N.: SET

Nome: (247981/1) SILVANA ALVES DE FREITAS
 Cargo/Função: (10300) POLICIAL PENAL
 Un. Adm: (222437) DIR DO CENTRO DETENCAO PROVIS DE P DE AZEVEDO
 A Partir de: 01/09/2022 Até 01/09/2022

Processo N.: SET

Nome: (233342/1) SIRDILEY DO VALE CAMARGO
 Cargo/Função: (10300) POLICIAL PENAL
 Un. Adm: (190330) DIR DO CENTRO DE DETEN PROVIS DE TANGARA DA
 SERRA

A Partir de: 01/09/2022 Até 01/09/2022

Processo N.: SET

Nome: (250285/1) SIRLEIA ALVES DE FREITAS
 Cargo/Função: (10300) POLICIAL PENAL
 Un. Adm: (222437) DIR DO CENTRO DETENCAO PROVIS DE P DE AZEVEDO
 A Partir de: 01/09/2022 Até 01/09/2022

Processo N.: SET

Nome: (248558/1) SIRLEIDE MARIA MARTINS MENEZES
 Cargo/Função: (10300) POLICIAL PENAL
 Un. Adm: (162825) DIR DE CADEIA PUBLICA DE SAO FELIX DO ARAGUAIA
 A Partir de: 01/09/2022 Até 01/09/2022

Processo N.: SET

Nome: (256636/15) SOSTENES AQUILA SILVA PINHEIRO
 Cargo/Função: (10300) POLICIAL PENAL
 Un. Adm: (222437) DIR DO CENTRO DETENCAO PROVIS DE P DE AZEVEDO
 A Partir de: 01/09/2022 Até 01/09/2022

Processo N.: SET

Nome: (291043/1) TEONES RODRIGUES FERREIRA REGO
 Cargo/Função: (10300) POLICIAL PENAL
 Un. Adm: (162825) DIR DE CADEIA PUBLICA DE SAO FELIX DO ARAGUAIA
 A Partir de: 01/09/2022 Até 01/09/2022

Processo N.: SET

Nome: (138559/1) TONY RAMOS DIAS
 Cargo/Função: (10300) POLICIAL PENAL
 Un. Adm: (162779) DIR DA CADEIA PUBLICA DE MIRASSOL DOESTE
 A Partir de: 01/09/2022 Até 01/09/2022

Processo N.: SET

Nome: (248832/1) UELTON JUNIOR ALVES GARCIA
 Cargo/Função: (10300) POLICIAL PENAL
 Un. Adm: (222437) DIR DO CENTRO DETENCAO PROVIS DE P DE AZEVEDO
 A Partir de: 01/09/2022 Até 01/09/2022

Processo N.: SET

Nome: (117362/1) UENILDES PEREIRA DA ROCHA
 Cargo/Função: (10300) POLICIAL PENAL
 Un. Adm: (162825) DIR DE CADEIA PUBLICA DE SAO FELIX DO ARAGUAIA
 A Partir de: 09/09/2022 Até 09/09/2022

Processo N.: SET

Nome: (232523/1) VALDESON BENEDITO DE SOUZA
 Cargo/Função: (10300) POLICIAL PENAL
 Un. Adm: (222437) DIR DO CENTRO DETENCAO PROVIS DE P DE AZEVEDO
 A Partir de: 01/09/2022 Até 01/09/2022

Processo N.: SET

Nome: (233107/1) VALDINEI PARIZZI
 Cargo/Função: (10300) POLICIAL PENAL
 Un. Adm: (190330) DIR DO CENTRO DE DETEN PROVIS DE TANGARA DA
 SERRA

A Partir de: 01/09/2022 Até 01/09/2022

Processo N.: SET
 Nome: (50031/11) VALMIR DE JESUS FRANCISCO
 Cargo/Função: (10300) POLICIAL PENAL
 Un. Adm: (190330) DIR DO CENTRO DE DETEN PROVIS DE TANGARA DA

SERRA
 A Partir de: 01/09/2022 Até 01/09/2022

Processo N.: SET
 Nome: (251895/1) VALMIRO ASSUNCAO DE OLIVEIRA
 Cargo/Função: (10300) POLICIAL PENAL
 Un. Adm: (190330) DIR DO CENTRO DE DETEN PROVIS DE TANGARA DA

SERRA
 A Partir de: 01/09/2022 Até 01/09/2022

Processo N.: SET
 Nome: (119811/7) VALTER JOSE DE SOUZA
 Cargo/Função: (10300) POLICIAL PENAL
 Un. Adm: (190330) DIR DO CENTRO DE DETEN PROVIS DE TANGARA DA

SERRA
 A Partir de: 01/09/2022 Até 01/09/2022

Processo N.: SET
 Nome: (247983/1) VANESKA ORTEGA ZANATTA
 Cargo/Função: (10300) POLICIAL PENAL
 Un. Adm: (222437) DIR DO CENTRO DETENCAO PROVIS DE P DE AZEVEDO
 A Partir de: 01/09/2022 Até 01/09/2022

Processo N.: SET
 Nome: (126857/3) VERONI DA SILVA SOUSA
 Cargo/Função: (10300) POLICIAL PENAL
 Un. Adm: (190330) DIR DO CENTRO DE DETEN PROVIS DE TANGARA DA

SERRA
 A Partir de: 01/09/2022 Até 01/09/2022

Processo N.: SET
 Nome: (233685/1) VIAN PAULA DE SOUZA
 Cargo/Função: (10300) POLICIAL PENAL
 Un. Adm: (162779) DIR DA CADEIA PUBLICA DE MIRASSOL DOESTE
 A Partir de: 01/09/2022 Até 01/09/2022

Processo N.: SET
 Nome: (248526/1) VILMA RODRIGUES FERNANDES LIMA
 Cargo/Função: (10300) POLICIAL PENAL
 Un. Adm: (190330) DIR DO CENTRO DE DETEN PROVIS DE TANGARA DA

SERRA
 A Partir de: 01/09/2022 Até 01/09/2022

Processo N.: SET
 Nome: (233400/1) WALMIR DE SOUZA
 Cargo/Função: (10300) POLICIAL PENAL
 Un. Adm: (162779) DIR DA CADEIA PUBLICA DE MIRASSOL DOESTE
 A Partir de: 01/09/2022 Até 01/09/2022

Processo N.: SET
 Nome: (223542/5) WASHINGTON ALVES DOS SANTOS
 Cargo/Função: (10300) POLICIAL PENAL
 Un. Adm: (162779) DIR DA CADEIA PUBLICA DE MIRASSOL DOESTE
 A Partir de: 01/09/2022 Até 01/09/2022

Processo N.: SET
 Nome: (219376/2) WELVIS TEIXEIRA DOS SANTOS
 Cargo/Função: (10300) POLICIAL PENAL
 Un. Adm: (222437) DIR DO CENTRO DETENCAO PROVIS DE P DE AZEVEDO
 A Partir de: 01/09/2022 Até 01/09/2022

Processo N.: SET
 Nome: (251125/1) WENDER FABIO GOVEIA
 Cargo/Função: (10300) POLICIAL PENAL
 Un. Adm: (162779) DIR DA CADEIA PUBLICA DE MIRASSOL DOESTE
 A Partir de: 01/09/2022 Até 01/09/2022

Processo N.: SET
 Nome: (251730/1) YUK MAKEY SOUSA ANDRADE
 Cargo/Função: (10300) POLICIAL PENAL
 Un. Adm: (190330) DIR DO CENTRO DE DETEN PROVIS DE TANGARA DA

SERRA
 A Partir de: 01/09/2022 Até 01/09/2022

PUBLICADA, REGISTRADA, CUMPRÁ-SE.
 Cuiabá-MT, 10 de Outubro de 2022.
 Alexandre Bustamante dos Santos
 Secretário de Estado de Segurança Pública

BOLETIM DE PESSOAL/SESP/01302/2022 DE:
 11/10/2022

O Secretário de Estado de Segurança Pública no uso de suas atribuições que lhes são conferidas por lei,

Resolve: DEFERIR
 Evento: LICENÇA PARA TRATAMENTO DE SAÚDE

Processo N.:
 Nome: (115510/1) ANTONIO MARCOS DA SILVA
 Cargo/Função: (10300) POLICIAL PENAL
 Un. Adm: (212059) SUBDIR CENTRO RESSOCIAL IND AHMENON LEMOS

DANTAS
 A Partir de: 12/09/2022 Até 11/10/2022

Processo N.:
 Nome: (257542/1) DEBORA FERREIRA PIMENTA
 Cargo/Função: (10280) PROF.NIV.SUP.SIST.PENITENCIARIO
 Un. Adm: (211672) UNID DE MODERNIZ INFORM DO SISTEMA

PENITENCIARIO
 A Partir de: 05/08/2022 Até 25/08/2022

Processo N.:
 Nome: (248749/1) JONY SANDER DOS PASSOS VELOZO DUARTE
 Cargo/Função: (9249) AGENTE DE SEGURANCA SOCIOEDUCATIVO
 Un. Adm: (163139) GER REG DO CENT DE ATEND SOCIOEDUC MASC

CACERES
 A Partir de: 08/07/2022 Até 12/07/2022

Processo N.:
 Nome: (249461/1) LAURA CONCEICAO GONCALVES DA SILVA QUADROS
 Cargo/Função: (5365) TECNICO ADMINISTRATIVO L 10052
 Un. Adm: (172065) UNID ESPECIAL DE CONTROLE MOVIMENTACAO PESSOAL
 A Partir de: 02/09/2022 Até 01/10/2022

Processo N.:
 Nome: (225939/1) LUCAS ANDRE CURVO DE CARVALHO TELES FIGUEIREDO
 Cargo/Função: (10282) ASSIST.SIST.PENITENCIARIO
 Un. Adm: (193895) GER DE CUSTODIA E ESCOLTA METROPOLITANA
 A Partir de: 02/08/2022 Até 31/08/2022

Processo N.:
 Nome: (203881/1) NAIR ANITA MENEZES MASTRANGELLI
 Cargo/Função: (5349) ANALISTA ADMINISTRATIVO L 10052
 Un. Adm: (172065) UNID ESPECIAL DE CONTROLE MOVIMENTACAO PESSOAL
 A Partir de: 29/08/2022 Até 12/10/2022

Processo N.:
 Nome: (249659/1) NELSON FERREIRA DE SOUZA
 Cargo/Função: (10300) POLICIAL PENAL
 Un. Adm: (193895) GER DE CUSTODIA E ESCOLTA METROPOLITANA
 A Partir de: 01/09/2022 Até 30/09/2022

Processo N.:
 Nome: (256469/1) TATHIANE FATIMA BASTOS DA CRUZ
 Cargo/Função: (10280) PROF.NIV.SUP.SIST.PENITENCIARIO
 Un. Adm: (193895) GER DE CUSTODIA E ESCOLTA METROPOLITANA
 A Partir de: 16/08/2022 Até 19/08/2022

Processo N.:
 Nome: (58230/2) VALGNICE CAMARGO DE AZEVEDO
 Cargo/Função: (10300) POLICIAL PENAL
 Un. Adm: (204226) COORD ENSINO E APERFEIC SERV PENITENCIARIO
 A Partir de: 29/08/2022 Até 26/11/2022

PUBLICADA, REGISTRADA, CUMPRÁ-SE.
 Cuiabá-MT, 10 de Outubro de 2022.
 Alexandre Bustamante dos Santos
 Secretário de Estado de Segurança Pública

BOLETIM DE PESSOAL/SESP/01303/2022 DE:
 11/10/2022

O Secretário de Estado de Segurança Pública no uso de suas atribuições que lhes são conferidas por lei,

Resolve: DEFERIR
 Evento: LICENÇA PARA TRATAMENTO DE SAÚDE EM PESSOA DA FAMÍLIA

Processo N.:
 Nome: (234156/3) ELIANE RODHEDEN BARBOSA
 Cargo/Função: (10300) POLICIAL PENAL
 Un. Adm: (162426) SUBDIR PENITENCIARIA FEM ANA MARIA DO COUTO

MAY
 A Partir de: 05/08/2022 Até 02/09/2022

Processo N.:
 Nome: (118690/1) WELTON DIAS RIBEIRO
 Cargo/Função: (10290) AGENTE SISTEMA PENITENC LC 423
 Un. Adm: (172065) UNID ESPECIAL DE CONTROLE MOVIMENTACAO PESSOAL
 A Partir de: 25/05/2022 Até 11/08/2022

PUBLICADA, REGISTRADA, CUMPRÁ-SE.
 Cuiabá-MT, 10 de Outubro de 2022.
 Alexandre Bustamante dos Santos
 Secretário de Estado de Segurança Pública

BOLETIM DE PESSOAL/SESP/01304/2022 DE:
 11/10/2022

O Secretário de Estado de Segurança Pública no uso de suas atribuições que lhes são conferidas por lei,

Resolve: TORNAR SEM EFEITO
 Evento: LICENÇA PREMIO - GOZO

Processo N.:
 Nome: (109528/2) WAGNER LUIZ SAFF
 Cargo/Função: (10300) POLICIAL PENAL
 Quinquênio de Referência: 14/06/2004 Ate 13/06/2009
 A Partir de: 20/12/2022 Até 29/12/2022

Processo N.:
 Nome: (109528/2) WAGNER LUIZ SAFF
 Cargo/Função: (10300) POLICIAL PENAL
 Quinquênio de Referência: 14/06/2004 Ate 13/06/2009
 A Partir de: 01/11/2022 Até 10/11/2022

Processo N.:
 Nome: (109528/2) WAGNER LUIZ SAFF
 Cargo/Função: (10300) POLICIAL PENAL
 Quinquênio de Referência: 14/06/2004 Ate 13/06/2009
 A Partir de: 05/10/2022 Até 14/10/2022

PUBLICADA, REGISTRADA, CUMPRÁ-SE.
 Cuiabá-MT, 10 de Outubro de 2022.
 Alexandre Bustamante dos Santos
 Secretário de Estado de Segurança Pública

BOLETIM DE PESSOAL/SESP/01305/2022
11/10/2022

DE:

O Secretário de Estado de Segurança Pública no uso de suas atribuições que lhes são conferidas por lei,

Resolve: DEFERIR

Evento: GOZO LICENÇA-PREMIO, JORNADA 50%

Processo N.:

Nome: (109528/2) WAGNER LUIZ SAFF
Cargo/Função: (10300) POLICIAL PENAL
Quinquênio de Referência: 14/06/2004 Até 13/06/2009
A Partir de: 05/10/2022 Até 03/12/22

PUBLICADA, REGISTRADA, CUMPRE-SE.
Cuiabá-MT, 10 de Outubro de 2022.
Alexandre Bustamante dos Santos
Secretário de Estado de Segurança Pública

BOLETIM DE PESSOAL/SESP/01306/2022
11/10/2022

DE:

O Secretário de Estado de Segurança Pública no uso de suas atribuições que lhes são conferidas por lei,

Resolve: CONCEDER

Evento: LICENÇA PREMIO - CONCESSÃO

Processo N.: SESP-PRO-2022/42996

Nome: (124345/1) ALESSANDRA APARECIDA DE SOUZA ALMEIDA
Quinquênio: 02/06/2015 Até 01/08/2020
Qtde Dias: 90

Processo N.: SESP-PRO-2022/43164

Nome: (86263/1) ELIZANDRO ELIAS DE AMORIM
Quinquênio: 12/06/2015 Até 11/10/2020
Qtde Dias: 90

Processo N.: SESP-PRO-2022/43176

Nome: (208141/3) GUSTAVO SIQUEIRA FERRAZ
Quinquênio: 16/06/2015 Até 15/08/2020
Qtde Dias: 90

Processo N.: SESP-PRO-2022/42942

Nome: (101288/8) LILIAN GLEICE SILVA DIAS DE ARRUDA
Quinquênio: 04/05/2015 Até 03/07/2020
Qtde Dias: 90

Processo N.: SESP-PRO-2022/42986

Nome: (114781/1) RODRIGO SILVA DOS SANTOS
Quinquênio: 24/05/2015 Até 23/06/2020
Qtde Dias: 90

PUBLICADA, REGISTRADA, CUMPRE-SE.
Cuiabá-MT, 10 de Outubro de 2022.
Alexandre Bustamante dos Santos
Secretário de Estado de Segurança Pública

P.I.C

POLÍCIA JUDICIÁRIA CIVIL

PORTARIA/PJC/00180/2022
11/10/2022

DE:

O Delegado Geral da Polícia Judiciária Civil no uso de suas atribuições que lhes são conferidas por lei,

Resolve: DESIGNAR

Evento: Designação de Função/Função de Confiança

Processo N.:

Nome: (107950/1) ROSENY AKEMI ABE MICHUURA
Cargo/Função: (11665) FUNCAO DGA 10 LC/266 - ASSIST DE DIREÇÃO
Un. Adm: (164100) DIR DE EXECUCAO ESTRATEGICA
A Partir de: 19/09/2022 Até

PUBLICADA, REGISTRADA, CUMPRE-SE.
Cuiabá-MT, 10 de Outubro de 2022.
Mario Dermeval Aravechia de Resende
Delegado Geral da Polícia Judiciária Civil

PORTARIA/PJC/00181/2022
11/10/2022

DE:

O Delegado Geral da Polícia Judiciária Civil no uso de suas atribuições que lhes são conferidas por lei,

Resolve: DESIGNAR

Evento: DESIGNAÇÃO EM SUBSTITUIÇÃO CARGO EM COMISSÃO/FUNÇÃO

Processo N.:

Nome: (119061/2) ANTONIA JANNYKELLY SILVA
A Partir de: 17/10/2022 Até 15/11/2022
Cargo/Função: (11606) DGA-6 SERVIDOR
Substituído: (252002/1) FABIANO PITOSCIA
Un. Adm: (180858) COORD DE GESTAO DE PESSOAS

PUBLICADA, REGISTRADA, CUMPRE-SE.
Cuiabá-MT, 10 de Outubro de 2022.
Mario Dermeval Aravechia de Resende
Delegado Geral da Polícia Judiciária Civil

PORTARIA/PJC/00182/2022
11/10/2022

DE:

O Delegado Geral da Polícia Judiciária Civil no uso de suas atribuições que lhes são conferidas por lei,

Resolve: APLICAR

Evento: SUSPENSAO DA POLICIA JUDICIARIA CIVIL

Processo N.:

Nome: (68945/4) RENATO MATIAS RAMOS
Cargo/Função: (9175) INVESTIGADOR DE POLICIA/LC344/407
Un. Adm: (133701) DEL ESP DE DEFESA DA MULHER DE CACERES
A Partir de: 07/11/2022 Até 11/11/2022

PUBLICADA, REGISTRADA, CUMPRE-SE.
Cuiabá-MT, 10 de Outubro de 2022.
Mario Dermeval Aravechia de Resende
Delegado Geral da Polícia Judiciária Civil

BOLETIM DE PESSOAL/PJC/00728/2022
11/10/2022

DE:

O Delegado Geral da Polícia Judiciária Civil no uso de suas atribuições que lhes são conferidas por lei,

Resolve: REMOVER

Evento: Remoção Interna a Pedido

Processo N.:

Nome: (268005/1) MARCIO JOSE SENNA COSTA ALBUQUERQUE
Cargo/Função: (9175) INVESTIGADOR DE POLICIA/LC344/407
Para Un. Adm: (133493) DEL REGIONAL DE BARRA DO GARCAS
A Partir de: 16/09/2022

Processo N.:

Nome: (234350/1) PETERSON SANTOS DE CAMPOS
Cargo/Função: (9175) INVESTIGADOR DE POLICIA/LC344/407
Para Un. Adm: (164453) DEL ESP DE FRONTEIRA
A Partir de: 03/10/2022

Processo N.:

Nome: (217648/3) WALDICELIA DA SILVA COSTA
Cargo/Função: (9175) INVESTIGADOR DE POLICIA/LC344/407
Para Un. Adm: (173720) COORD DE PLANEJAMENTO OPERACIONAL
A Partir de: 14/09/2022

PUBLICADA, REGISTRADA, CUMPRE-SE.
Cuiabá-MT, 10 de Outubro de 2022.
Mario Dermeval Aravechia de Resende
Delegado Geral da Polícia Judiciária Civil

BOLETIM DE PESSOAL/PJC/00729/2022
11/10/2022

DE:

O Delegado Geral da Polícia Judiciária Civil no uso de suas atribuições que lhes são conferidas por lei,

Resolve: CONCEDER

Evento: ADICIONAL NOTURNO

Processo N.:

Nome: (136268/1) ADAUTO TAKIUCHI
Cargo/Função: (9175) INVESTIGADOR DE POLICIA/LC344/407
Un. Adm: (212849) 1 DEL DE POLICIA DE VARZEA GRANDE
A Partir de: 04/09/2022 Até 04/09/2022

Processo N.:

Nome: (49338/4) ADEMIR DIAS DE MATOS
Cargo/Função: (9175) INVESTIGADOR DE POLICIA/LC344/407
Un. Adm: (213063) 1 DEL DE POLICIA DE RONDONOPOLIS
A Partir de: 01/09/2022 Até 01/09/2022

Processo N.:

Nome: (97382/4) ADRIANA OENNING
Cargo/Função: (9175) INVESTIGADOR DE POLICIA/LC344/407
Un. Adm: (134635) DEL DE POLICIA DE BARRA DO BUGRES
A Partir de: 02/09/2022 Até 02/09/2022

Processo N.:

Nome: (268206/1) ADRIANA PEREIRA RODRIGUES
Cargo/Função: (9175) INVESTIGADOR DE POLICIA/LC344/407
Un. Adm: (193623) DEL REGIONAL DE VILA RICA
A Partir de: 03/09/2022 Até 03/09/2022

Processo N.:

Nome: (99998/1) ADRIANO BERNARDI CAVALHERI
Cargo/Função: (2348) DELEGADO DE POLICIA
Un. Adm: (154113) DEL REGIONAL DE AGUA BOA
A Partir de: 03/09/2022 Até 03/09/2022

Processo N.:

Nome: (101299/4) ALCIONE MENDONCA ALVES E ALVES
Cargo/Função: (11665) FUNCAO DGA 10 LC/266
Un. Adm: (134163) DEL DE POLICIA DE PEDRA PRETA
A Partir de: 02/09/2022 Até 02/09/2022

Processo N.:

Nome: (114998/8) ALECSAND MOREIRA DA SILVA
Cargo/Função: (9175) INVESTIGADOR DE POLICIA/LC344/407
Un. Adm: (212849) 1 DEL DE POLICIA DE VARZEA GRANDE
A Partir de: 03/09/2022 Até 03/09/2022

Processo N.:

Nome: (137172/1) ALESSANDRO DA MATA ARAUJO
Cargo/Função: (9175) INVESTIGADOR DE POLICIA/LC344/407
Un. Adm: (154733) DEL DE POLICIA DE AGUA BOA
A Partir de: 01/09/2022 Até 01/09/2022

Processo N.:

Nome: (92229/1) ALESSANDRO VICENTE FERREIRA DOS SANTOS
Cargo/Função: (9175) INVESTIGADOR DE POLICIA/LC344/407
Un. Adm: (212792) 2 DEL DE POLICIA DE CUIABA
A Partir de: 02/09/2022 Até 02/09/2022

Processo N.:

Nome: (259639/1) ALEXANDER FERNANDES COSTA
Cargo/Função: (9175) INVESTIGADOR DE POLICIA/LC344/407
Un. Adm: (134023) DEL DE POLICIA DE COMODORO
A Partir de: 03/09/2022 Até 03/09/2022

Processo N.:

Nome: (259601/1) ALEXANDRE LOURENCO DOS SANTOS
Cargo/Função: (9175) INVESTIGADOR DE POLICIA/LC344/407
Un. Adm: (212849) 1 DEL DE POLICIA DE VARZEA GRANDE
A Partir de: 01/09/2022 Até 01/09/2022

Processo N.:

Nome: (268073/1) ALEXANDRE SOUZA NASCIMENTO
Cargo/Função: (9175) INVESTIGADOR DE POLICIA/LC344/407
Un. Adm: (154776) DEL DE POLICIA DE QUERENCIA
A Partir de: 03/09/2022 Até 03/09/2022

Processo N.:

Nome: (267981/1) ALEXANDRO PEREIRA DA SILVA
Cargo/Função: (9175) INVESTIGADOR DE POLICIA/LC344/407
Un. Adm: (213080) 2 DEL DE POLICIA DE RONDONOPOLIS
A Partir de: 01/09/2022 Até 01/09/2022

Processo N.:

Nome: (97451/1) ALLISSON NERES GIESELER
Cargo/Função: (9175) INVESTIGADOR DE POLICIA/LC344/407
Un. Adm: (176877) DEL ESP DE DELITOS DE TRANSITO CUIABA
A Partir de: 03/09/2022 Até 03/09/2022

Processo N.:

Nome: (24895/1) ALTENY LUCIO BOTELHO
Cargo/Função: (9175) INVESTIGADOR DE POLICIA/LC344/407
Un. Adm: (212849) 1 DEL DE POLICIA DE VARZEA GRANDE
A Partir de: 04/09/2022 Até 04/09/2022

Processo N.:

Nome: (23872/1) AMANDO MARANHÃO DE SA JUNIOR
Cargo/Função: (9175) INVESTIGADOR DE POLICIA/LC344/407
Un. Adm: (176818) DEL REG DE CUIABA
A Partir de: 02/09/2022 Até 02/09/2022

Processo N.:

Nome: (259613/1) ANA PAULA NASCENTE MATIAS
Cargo/Função: (11665) FUNCAO DGA 10 LC/266
Un. Adm: (177369) DEL DE POLICIA DE PORTO ALEGRE DO NORTE
A Partir de: 01/09/2022 Até 01/09/2022

Processo N.:

Nome: (259635/1) ANA PAULA TEIXEIRA
Cargo/Função: (9200) ESCRIVAO DE POLICIA/LC318/407
Un. Adm: (177245) DEL DE POLICIA DE PEIXOTO DE AZEVEDO
A Partir de: 01/09/2022 Até 01/09/2022

Processo N.:

Nome: (129665/6) ANDERSON FERNANDO BRESSANIM
Cargo/Função: (9200) ESCRIVAO DE POLICIA/LC318/407
Un. Adm: (133655) DEL DE POLICIA DE PORTO ESPERIDIAO
A Partir de: 01/09/2022 Até 01/09/2022

Processo N.:

Nome: (203374/2) ANDERSON JOSE DA SILVA
Cargo/Função: (9175) INVESTIGADOR DE POLICIA/LC344/407
Un. Adm: (177369) DEL DE POLICIA DE PORTO ALEGRE DO NORTE
A Partir de: 02/09/2022 Até 02/09/2022

Processo N.:

Nome: (97330/1) ANDERSON RODRIGUES DA COSTA
Cargo/Função: (9175) INVESTIGADOR DE POLICIA/LC344/407
Un. Adm: (133558) DEL DE POLICIA DE ARAGUAIANA
A Partir de: 01/09/2022 Até 01/09/2022

Processo N.:

Nome: (114501/4) ANDRE LUIS MOLINA
Cargo/Função: (9175) INVESTIGADOR DE POLICIA/LC344/407
Un. Adm: (134643) DEL DE POLICIA DE NOVA OLIMPIA
A Partir de: 03/09/2022 Até 03/09/2022

Processo N.:

Nome: (115067/11) ANDRE LUIZ BISPO DE SOUZA
Cargo/Função: (9175) INVESTIGADOR DE POLICIA/LC344/407
Un. Adm: (177741) DEL DE POLICIA DE PARANATINGA
A Partir de: 01/09/2022 Até 01/09/2022

Processo N.:

Nome: (203373/1) ANDRE LUIZ GUIMARAES MARTINS
Cargo/Função: (9175) INVESTIGADOR DE POLICIA/LC344/407
Un. Adm: (212792) 2 DEL DE POLICIA DE CUIABA
A Partir de: 01/09/2022 Até 01/09/2022

Processo N.:

Nome: (108346/2) ANDRE SOARES BESERRA
Cargo/Função: (9175) INVESTIGADOR DE POLICIA/LC344/407
Un. Adm: (133809) DEL DE POLICIA DE NOVA MUTUM

A Partir de: 01/09/2022 Até 01/09/2022

Processo N.:

Nome: (44064/1) ANTONIO CARLOS DE CAMPOS
Cargo/Função: (9175) INVESTIGADOR DE POLICIA/LC344/407
Un. Adm: (212792) 2 DEL DE POLICIA DE CUIABA
A Partir de: 01/09/2022 Até 01/09/2022

Processo N.:

Nome: (125806/11) AUGUSTO RENATO MAGRI ARANTES
Cargo/Função: (9175) INVESTIGADOR DE POLICIA/LC344/407
Un. Adm: (134635) DEL DE POLICIA DE BARRA DO BUGRES
A Partir de: 02/09/2022 Até 02/09/2022

Processo N.:

Nome: (259699/1) BONISENHA LEOCADIO SILVA
Cargo/Função: (9175) INVESTIGADOR DE POLICIA/LC344/407
Un. Adm: (213080) 2 DEL DE POLICIA DE RONDONOPOLIS
A Partir de: 08/09/2022 Até 08/09/2022

Processo N.:

Nome: (118608/2) BRAULIO CASTRO CEZARIO
Cargo/Função: (9175) INVESTIGADOR DE POLICIA/LC344/407
Un. Adm: (177245) DEL DE POLICIA DE PEIXOTO DE AZEVEDO
A Partir de: 02/09/2022 Até 02/09/2022

Processo N.:

Nome: (229719/2) BRUNO ANTONIO GOMES BARBOSA DIAS
Cargo/Função: (9175) INVESTIGADOR DE POLICIA/LC344/407
Un. Adm: (154733) DEL DE POLICIA DE AGUA BOA
A Partir de: 02/09/2022 Até 02/09/2022

Processo N.:

Nome: (268118/1) BRUNO CEOLIN
Cargo/Função: (9175) INVESTIGADOR DE POLICIA/LC344/407
Un. Adm: (133868) DEL DE POLICIA DE COTRIGUACU
A Partir de: 02/09/2022 Até 02/09/2022

Processo N.:

Nome: (234451/1) BRUNO GONTIJO DE ALENCAR
Cargo/Função: (9200) ESCRIVAO DE POLICIA/LC318/407
Un. Adm: (154792) DEL DE POLICIA DE COCALINHO
A Partir de: 01/09/2022 Até 01/09/2022

Processo N.:

Nome: (268252/1) BRUNO TIBURCIO DE FARIA OLIVEIRA
Cargo/Função: (9175) INVESTIGADOR DE POLICIA/LC344/407
Un. Adm: (154776) DEL DE POLICIA DE QUERENCIA
A Partir de: 02/09/2022 Até 02/09/2022

Processo N.:

Nome: (259687/1) CAIO LEONE MOREIRA DA SILVA
Cargo/Função: (9200) ESCRIVAO DE POLICIA/LC318/407
Un. Adm: (133361) DEL DE POLICIA DE ALTA FLORESTA
A Partir de: 02/09/2022 Até 02/09/2022

Processo N.:

Nome: (203661/1) CANTIDIO RODRIGUES MARCONDES
Cargo/Função: (11665) FUNCAO DGA 10 LC/266
Un. Adm: (177369) DEL DE POLICIA DE PORTO ALEGRE DO NORTE
A Partir de: 02/09/2022 Até 02/09/2022

Processo N.:

Nome: (136229/1) CARINA ALVARENGA DE REZENDE PEIXOTO
Cargo/Função: (9200) ESCRIVAO DE POLICIA/LC318/407
Un. Adm: (133442) DEL DE POLICIA DE ALTO ARAGUAIA
A Partir de: 02/09/2022 Até 02/09/2022

Processo N.:

Nome: (118433/2) CARLA ANTUNES OLIVEIRA DO NASCIMENTO
Cargo/Função: (9175) INVESTIGADOR DE POLICIA/LC344/407
Un. Adm: (154776) DEL DE POLICIA DE QUERENCIA
A Partir de: 02/09/2022 Até 02/09/2022

Processo N.:

Nome: (119587/2) CARLA DE MELLO MARQUES
Cargo/Função: (9175) INVESTIGADOR DE POLICIA/LC344/407
Un. Adm: (213080) 2 DEL DE POLICIA DE RONDONOPOLIS
A Partir de: 03/09/2022 Até 03/09/2022

Processo N.:

Nome: (234319/1) CARLOS ALBERTO GOMES
Cargo/Função: (9175) INVESTIGADOR DE POLICIA/LC344/407
Un. Adm: (177806) DEL DE POLICIA DE GAUCHA DO NORTE
A Partir de: 02/09/2022 Até 02/09/2022

Processo N.:

Nome: (268188/1) CARLOS EDUARDO SILVA MODOLON
Cargo/Função: (9200) ESCRIVAO DE POLICIA/LC318/407
Un. Adm: (154776) DEL DE POLICIA DE QUERENCIA
A Partir de: 01/09/2022 Até 01/09/2022

Processo N.:

Nome: (123355/19) CARLOS PEREIRA DOS SANTOS
Cargo/Função: (9175) INVESTIGADOR DE POLICIA/LC344/407
Un. Adm: (133868) DEL DE POLICIA DE COTRIGUACU
A Partir de: 01/09/2022 Até 01/09/2022

Processo N.:

Nome: (113653/16) CLARICE CARLOS GARCIA
Cargo/Função: (9200) ESCRIVAO DE POLICIA/LC318/407
Un. Adm: (133361) DEL DE POLICIA DE ALTA FLORESTA
A Partir de: 01/09/2022 Até 01/09/2022

Processo N.:

Nome: (207633/4) CLAUDIA RAQUEL PELEGRINI
Cargo/Função: (9175) INVESTIGADOR DE POLICIA/LC344/407
Un. Adm: (134643) DEL DE POLICIA DE NOVA OLIMPIA

A Partir de: 01/09/2022 Até 01/09/2022

Processo N.:

Nome: (107900/1) CLAUDIO MOLINA
Cargo/Função: (9175) INVESTIGADOR DE POLICIA/LC344/407
Un. Adm: (177806) DEL DE POLICIA DE GAUCHA DO NORTE
A Partir de: 11/09/2022 Até 11/09/2022

Processo N.:

Nome: (58146/2) CLAUDIO PEREIRA DOURADO
Cargo/Função: (9200) ESCRIVAO DE POLICIA/LC318/407
Un. Adm: (133361) DEL DE POLICIA DE ALTA FLORESTA
A Partir de: 01/09/2022 Até 01/09/2022

Processo N.:

Nome: (234318/1) CLAUDIR FONTANIVE
Cargo/Função: (9175) INVESTIGADOR DE POLICIA/LC344/407
Un. Adm: (133361) DEL DE POLICIA DE ALTA FLORESTA
A Partir de: 02/09/2022 Até 02/09/2022

Processo N.:

Nome: (259663/1) CLEBSON RODRIGUES MEDRADE
Cargo/Função: (9175) INVESTIGADOR DE POLICIA/LC344/407
Un. Adm: (134023) DEL DE POLICIA DE COMODORO
A Partir de: 02/09/2022 Até 02/09/2022

Processo N.:

Nome: (105030/8) CLEIDIANE GOMES SETUBAL
Cargo/Função: (11665) FUNCAO DGA 10 LC/266
Un. Adm: (133442) DEL DE POLICIA DE ALTO ARAGUAIA
A Partir de: 03/09/2022 Até 03/09/2022

Processo N.:

Nome: (110830/2) CLEITON DE SOUZA JACOBINA
Cargo/Função: (11665) FUNCAO DGA 10 LC/266
Un. Adm: (133442) DEL DE POLICIA DE ALTO ARAGUAIA
A Partir de: 01/09/2022 Até 01/09/2022

Processo N.:

Nome: (136291/1) CRISTIANE LIMA DE ASSIS
Cargo/Função: (9175) INVESTIGADOR DE POLICIA/LC344/407
Un. Adm: (133809) DEL DE POLICIA DE NOVA MUTUM
A Partir de: 01/09/2022 Até 01/09/2022

Processo N.:

Nome: (97333/1) CRISTOVAO GOMES PEIXOTO
Cargo/Função: (9175) INVESTIGADOR DE POLICIA/LC344/407
Un. Adm: (133442) DEL DE POLICIA DE ALTO ARAGUAIA
A Partir de: 02/09/2022 Até 02/09/2022

Processo N.:

Nome: (108994/2) DANIEL MAIA SANTOS
Cargo/Função: (9175) INVESTIGADOR DE POLICIA/LC344/407
Un. Adm: (133442) DEL DE POLICIA DE ALTO ARAGUAIA
A Partir de: 04/09/2022 Até 04/09/2022

Processo N.:

Nome: (204208/43) DANIELA DO CARMO REIS
Cargo/Função: (9200) ESCRIVAO DE POLICIA/LC318/407
Un. Adm: (154776) DEL DE POLICIA DE QUERENCIA
A Partir de: 12/09/2022 Até 12/09/2022

Processo N.:

Nome: (234275/1) DANIELA PEREIRA PORTELA
Cargo/Função: (9200) ESCRIVAO DE POLICIA/LC318/407
Un. Adm: (213080) 2 DEL DE POLICIA DE RONDONOPOLIS
A Partir de: 04/09/2022 Até 04/09/2022

Processo N.:

Nome: (203273/16) DARIO CARNEIRO AGUIAR
Cargo/Função: (9175) INVESTIGADOR DE POLICIA/LC344/407
Un. Adm: (212849) 1 DEL DE POLICIA DE VARZEA GRANDE
A Partir de: 05/09/2022 Até 05/09/2022

Processo N.:

Nome: (229800/2) DAVID LUIS FLORIANO
Cargo/Função: (9175) INVESTIGADOR DE POLICIA/LC344/407
Un. Adm: (177105) DEL DE POLICIA DE POCONE
A Partir de: 01/09/2022 Até 01/09/2022

Processo N.:

Nome: (99775/2) DEMILSON BARROSO PINTO
Cargo/Função: (9175) INVESTIGADOR DE POLICIA/LC344/407
Un. Adm: (177369) DEL DE POLICIA DE PORTO ALEGRE DO NORTE
A Partir de: 02/09/2022 Até 02/09/2022

Processo N.:

Nome: (268024/1) DENIS GARCIA DE FARIAS
Cargo/Função: (9175) INVESTIGADOR DE POLICIA/LC344/407
Un. Adm: (134635) DEL DE POLICIA DE BARRA DO BUGRES
A Partir de: 02/09/2022 Até 02/09/2022

Processo N.:

Nome: (267984/1) DENYS SANTANA DA SILVA
Cargo/Função: (9175) INVESTIGADOR DE POLICIA/LC344/407
Un. Adm: (165638) NUC DE INTELIGENCIA
A Partir de: 03/09/2022 Até 03/09/2022

Processo N.:

Nome: (268006/1) DHEYNNY DE MELO CARVALHO
Cargo/Função: (9175) INVESTIGADOR DE POLICIA/LC344/407
Un. Adm: (154733) DEL DE POLICIA DE AGUA BOA
A Partir de: 04/09/2022 Até 04/09/2022

Processo N.:

Nome: (229870/2) DIEGO MATEUS TOGNI
Cargo/Função: (9175) INVESTIGADOR DE POLICIA/LC344/407
Un. Adm: (133361) DEL DE POLICIA DE ALTA FLORESTA

A Partir de: 14/09/2022 Até 14/09/2022

Processo N.:

Nome: (267990/1) DIEISE REIS LIMA DA SILVA
Cargo/Função: (9175) INVESTIGADOR DE POLICIA/LC344/407
Un. Adm: (177369) DEL DE POLICIA DE PORTO ALEGRE DO NORTE
A Partir de: 01/09/2022 Até 01/09/2022

Processo N.:

Nome: (259677/1) DINALVA APARECIDA RODRIGUES DA SILVA
Cargo/Função: (9200) ESCRIVAO DE POLICIA/LC318/407
Un. Adm: (134597) DEL REGIONAL DE TANGARA DA SERRA
A Partir de: 01/09/2022 Até 01/09/2022

Processo N.:

Nome: (259691/1) DIONEISSON DOS REIS BARBOSA
Cargo/Função: (9175) INVESTIGADOR DE POLICIA/LC344/407
Un. Adm: (154733) DEL DE POLICIA DE AGUA BOA
A Partir de: 01/09/2022 Até 01/09/2022

Processo N.:

Nome: (74605/25) DJALMA RODRIGUES FERREIRA
Cargo/Função: (9175) INVESTIGADOR DE POLICIA/LC344/407
Un. Adm: (154741) DEL DE POLICIA DE CAMPINAPOLIS
A Partir de: 01/09/2022 Até 01/09/2022

Processo N.:

Nome: (234404/1) DOMINGOS SAVIO SILVEIRA DOURADO
Cargo/Função: (9200) ESCRIVAO DE POLICIA/LC318/407
Un. Adm: (134163) DEL DE POLICIA DE PEDRA PRETA
A Partir de: 01/09/2022 Até 01/09/2022

Processo N.:

Nome: (268202/1) DORIPES DEDIS ALVES DE JESUS
Cargo/Função: (9175) INVESTIGADOR DE POLICIA/LC344/407
Un. Adm: (133426) DEL DE POLICIA DE NOVA BANDEIRANTE
A Partir de: 02/09/2022 Até 02/09/2022

Processo N.:

Nome: (259965/1) DUANNA DE LIMA SILVA
Cargo/Função: (9175) INVESTIGADOR DE POLICIA/LC344/407
Un. Adm: (177245) DEL DE POLICIA DE PEIXOTO DE AZEVEDO
A Partir de: 01/09/2022 Até 01/09/2022

Processo N.:

Nome: (268162/1) EDER DIAS DE OLIVEIRA
Cargo/Função: (9175) INVESTIGADOR DE POLICIA/LC344/407
Un. Adm: (154776) DEL DE POLICIA DE QUERENCIA
A Partir de: 01/09/2022 Até 01/09/2022

Processo N.:

Nome: (268138/1) EDERSON LOPES DA SILVA
Cargo/Função: (9175) INVESTIGADOR DE POLICIA/LC344/407
Un. Adm: (134643) DEL DE POLICIA DE NOVA OLIMPIA
A Partir de: 02/09/2022 Até 02/09/2022

Processo N.:

Nome: (97489/1) EDISON CARLOS MARTINELLI
Cargo/Função: (9175) INVESTIGADOR DE POLICIA/LC344/407
Un. Adm: (133558) DEL DE POLICIA DE ARAGUAIANA
A Partir de: 03/09/2022 Até 03/09/2022

Processo N.:

Nome: (273792/1) EDISON RICARDO PICK
Cargo/Função: (2348) DELEGADO DE POLICIA
Un. Adm: (212792) 2 DEL DE POLICIA DE CUIABA
A Partir de: 03/09/2022 Até 03/09/2022

Processo N.:

Nome: (108144/1) EDMILSON VITOR DA SILVA
Cargo/Função: (9175) INVESTIGADOR DE POLICIA/LC344/407
Un. Adm: (177105) DEL DE POLICIA DE POCONE
A Partir de: 02/09/2022 Até 02/09/2022

Processo N.:

Nome: (107897/1) EDNEL ADRIANO GOMES DA SILVA
Cargo/Função: (9175) INVESTIGADOR DE POLICIA/LC344/407
Un. Adm: (177105) DEL DE POLICIA DE POCONE
A Partir de: 03/09/2022 Até 03/09/2022

Processo N.:

Nome: (95687/1) EDSON RIBEIRO
Cargo/Função: (9200) ESCRIVAO DE POLICIA/LC318/407
Un. Adm: (134635) DEL DE POLICIA DE BARRA DO BUGRES
A Partir de: 03/09/2022 Até 03/09/2022

Processo N.:

Nome: (97463/1) EDSON ROBERTO SOARES DOS SANTOS
Cargo/Função: (9175) INVESTIGADOR DE POLICIA/LC344/407
Un. Adm: (212849) 1 DEL DE POLICIA DE VARZEA GRANDE
A Partir de: 04/09/2022 Até 04/09/2022

Processo N.:

Nome: (95766/1) EDZON LUIZ LACERDA JUNIOR
Cargo/Função: (9175) INVESTIGADOR DE POLICIA/LC344/407
Un. Adm: (133361) DEL DE POLICIA DE ALTA FLORESTA
A Partir de: 01/09/2022 Até 01/09/2022

Processo N.:

Nome: (109769/6) ELAINE LEME BATISTA ARAUJO
Cargo/Função: (11665) FUNCAO DGA 10 LC/266
Un. Adm: (154733) DEL DE POLICIA DE AGUA BOA
A Partir de: 09/09/2022 Até 09/09/2022

Processo N.:

Nome: (69850/3) ELIANA BALBINA BORGES
Cargo/Função: (9200) ESCRIVAO DE POLICIA/LC318/407
Un. Adm: (133558) DEL DE POLICIA DE ARAGUAIANA

A Partir de: 01/09/2022 Até 01/09/2022

Processo N.:

Nome: (268300/1) ELIAS GONCALVES BUENO AIRIS
Cargo/Função: (9175) INVESTIGADOR DE POLICIA/LC344/407
Un. Adm: (133868) DEL DE POLICIA DE COTRIGUACU
A Partir de: 02/09/2022 Até 02/09/2022

Processo N.:

Nome: (78308/7) ELISANGELA MIRANDA BERIGO
Cargo/Função: (9175) INVESTIGADOR DE POLICIA/LC344/407
Un. Adm: (133442) DEL DE POLICIA DE ALTO ARAGUAIA
A Partir de: 04/09/2022 Até 04/09/2022

Processo N.:

Nome: (268010/1) ELTON SOARES REZENDE
Cargo/Função: (9175) INVESTIGADOR DE POLICIA/LC344/407
Un. Adm: (133426) DEL DE POLICIA DE NOVA BANDEIRANTE
A Partir de: 04/09/2022 Até 04/09/2022

Processo N.:

Nome: (309000/1) ERIC FERNANDO DE SOUZA MARTINS
Cargo/Função: (4360) DELEGADO DE POLICIA SUBST LC575/2016
Un. Adm: (177660) DEL REGIONAL DE PRIMAVERA DO LESTE
A Partir de: 02/09/2022 Até 02/09/2022

Processo N.:

Nome: (136465/1) EURY ATALAIÁ SANTOS ANDRADE
Cargo/Função: (9175) INVESTIGADOR DE POLICIA/LC344/407
Un. Adm: (177245) DEL DE POLICIA DE PEIXOTO DE AZEVEDO
A Partir de: 03/09/2022 Até 03/09/2022

Processo N.:

Nome: (94956/1) EVAIR RODRIGUES DOS SANTOS
Cargo/Função: (9175) INVESTIGADOR DE POLICIA/LC344/407
Un. Adm: (213080) 2 DEL DE POLICIA DE RONDONOPOLIS
A Partir de: 02/09/2022 Até 02/09/2022

Processo N.:

Nome: (259707/1) EVANDRO ROSA DOS SANTOS
Cargo/Função: (9175) INVESTIGADOR DE POLICIA/LC344/407
Un. Adm: (154733) DEL DE POLICIA DE AGUA BOA
A Partir de: 01/09/2022 Até 01/09/2022

Processo N.:

Nome: (259678/1) EVELYN KARINNE NEVES SILVA
Cargo/Função: (9175) INVESTIGADOR DE POLICIA/LC344/407
Un. Adm: (134635) DEL DE POLICIA DE BARRA DO BUGRES
A Partir de: 04/09/2022 Até 04/09/2022

Processo N.:

Nome: (225257/7) EVENILTON DIAS DE SOUZA
Cargo/Função: (9200) ESCRIVAO DE POLICIA/LC318/407
Un. Adm: (177245) DEL DE POLICIA DE PEIXOTO DE AZEVEDO
A Partir de: 01/09/2022 Até 01/09/2022

Processo N.:

Nome: (259748/1) EVERSON DA SILVA CANDIDO
Cargo/Função: (9200) ESCRIVAO DE POLICIA/LC318/407
Un. Adm: (133361) DEL DE POLICIA DE ALTA FLORESTA
A Partir de: 02/09/2022 Até 02/09/2022

Processo N.:

Nome: (234351/1) FABIO GONCALVES PEREIRA
Cargo/Função: (9175) INVESTIGADOR DE POLICIA/LC344/407
Un. Adm: (212849) 1 DEL DE POLICIA DE VARZEA GRANDE
A Partir de: 02/09/2022 Até 02/09/2022

Processo N.:

Nome: (268085/1) FABIO PACHECO RODRIGUES
Cargo/Função: (11665) FUNCAO DGA 10 LC/266
Un. Adm: (134635) DEL DE POLICIA DE BARRA DO BUGRES
A Partir de: 01/09/2022 Até 01/09/2022

Processo N.:

Nome: (141979/15) FABYANE DE OLIVEIRA MELO MORETTI
Cargo/Função: (11665) FUNCAO DGA 10 LC/266
Un. Adm: (133647) DEL DE POLICIA DE MIRASSOL DOESTE
A Partir de: 01/09/2022 Até 01/09/2022

Processo N.:

Nome: (259747/1) FAGNER ARAUJO DOS SANTOS
Cargo/Função: (11665) FUNCAO DGA 10 LC/266
Un. Adm: (134635) DEL DE POLICIA DE BARRA DO BUGRES
A Partir de: 02/09/2022 Até 02/09/2022

Processo N.:

Nome: (55389/10) FATIMA APARECIDA DA SILVA
Cargo/Função: (9200) ESCRIVAO DE POLICIA/LC318/407
Un. Adm: (154776) DEL DE POLICIA DE QUERENCIA
A Partir de: 01/09/2022 Até 01/09/2022

Processo N.:

Nome: (259714/1) FERNANDA CRISTINA ANDRADE GALVAO
Cargo/Função: (9200) ESCRIVAO DE POLICIA/LC318/407
Un. Adm: (133809) DEL DE POLICIA DE NOVA MUTUM
A Partir de: 07/09/2022 Até 07/09/2022

Processo N.:

Nome: (228115/24) FERNANDA DA SILVA ALVES
Cargo/Função: (9175) INVESTIGADOR DE POLICIA/LC344/407
Un. Adm: (213080) 2 DEL DE POLICIA DE RONDONOPOLIS
A Partir de: 02/09/2022 Até 02/09/2022

Processo N.:

Nome: (268027/1) FERNANDA DE SALES CARNEIRO
Cargo/Função: (9175) INVESTIGADOR DE POLICIA/LC344/407
Un. Adm: (134635) DEL DE POLICIA DE BARRA DO BUGRES

A Partir de: 03/09/2022 Até 03/09/2022

Processo N.:

Nome: (92127/1) FERNANDO BENEDITO RODRIGUES DE CERQUEIRA
Cargo/Função: (9175) INVESTIGADOR DE POLICIA/LC344/407
Un. Adm: (212792) 2 DEL DE POLICIA DE CUIABA
A Partir de: 02/09/2022 Até 02/09/2022

Processo N.:

Nome: (97475/1) FERNANDO WOLF
Cargo/Função: (9175) INVESTIGADOR DE POLICIA/LC344/407
Un. Adm: (212792) 2 DEL DE POLICIA DE CUIABA
A Partir de: 01/09/2022 Até 01/09/2022

Processo N.:

Nome: (95714/1) FITIPPALDI SOARES DE ARAUJO
Cargo/Função: (9175) INVESTIGADOR DE POLICIA/LC344/407
Un. Adm: (133442) DEL DE POLICIA DE ALTO ARAGUAIA
A Partir de: 03/09/2022 Até 03/09/2022

Processo N.:

Nome: (92168/1) FLAVIO HENRIQUE STRINGUETA
Cargo/Função: (2348) DELEGADO DE POLICIA
Un. Adm: (212792) 2 DEL DE POLICIA DE CUIABA
A Partir de: 01/09/2022 Até 01/09/2022

Processo N.:

Nome: (268143/1) FRANCISCO DAS CHAGAS DE BRITO PAULA GONCALO
Cargo/Função: (9175) INVESTIGADOR DE POLICIA/LC344/407
Un. Adm: (154792) DEL DE POLICIA DE COCALINHO
A Partir de: 03/09/2022 Até 03/09/2022

Processo N.:

Nome: (203542/1) FRANCISCO DE ASSIS MACHADO E SILVA
Cargo/Função: (9175) INVESTIGADOR DE POLICIA/LC344/407
Un. Adm: (212849) 1 DEL DE POLICIA DE VARZEA GRANDE
A Partir de: 02/09/2022 Até 02/09/2022

Processo N.:

Nome: (85093/2) GEANNE BRAGA DOS SANTOS
Cargo/Função: (9175) INVESTIGADOR DE POLICIA/LC344/407
Un. Adm: (154741) DEL DE POLICIA DE CAMPINAPOLIS
A Partir de: 03/09/2022 Até 03/09/2022

Processo N.:

Nome: (97515/1) GENILDO FACINCANI DA SILVA
Cargo/Função: (9175) INVESTIGADOR DE POLICIA/LC344/407
Un. Adm: (213080) 2 DEL DE POLICIA DE RONDONOPOLIS
A Partir de: 01/09/2022 Até 01/09/2022

Processo N.:

Nome: (268151/1) GERALDO RODRIGUES DAMACENO
Cargo/Função: (9175) INVESTIGADOR DE POLICIA/LC344/407
Un. Adm: (134023) DEL DE POLICIA DE COMODORO
A Partir de: 04/09/2022 Até 04/09/2022

Processo N.:

Nome: (92152/1) GILMAR FERREIRA DA SILVA
Cargo/Função: (9175) INVESTIGADOR DE POLICIA/LC344/407
Un. Adm: (212849) 1 DEL DE POLICIA DE VARZEA GRANDE
A Partir de: 03/09/2022 Até 03/09/2022

Processo N.:

Nome: (75663/7) GILMAR HEVELSO DE LIMA E SILVA
Cargo/Função: (9200) ESCRIVAO DE POLICIA/LC318/407
Un. Adm: (133655) DEL DE POLICIA DE PORTO ESPERIDIAO
A Partir de: 03/09/2022 Até 03/09/2022

Processo N.:

Nome: (220739/21) GINALDO DOS SANTOS LIMA
Cargo/Função: (9175) INVESTIGADOR DE POLICIA/LC344/407
Un. Adm: (134643) DEL DE POLICIA DE NOVA OLIMPIA
A Partir de: 01/09/2022 Até 01/09/2022

Processo N.:

Nome: (95330/5) GLAUCIA CRISTINA MOURA ALT
Cargo/Função: (9175) INVESTIGADOR DE POLICIA/LC344/407
Un. Adm: (212792) 2 DEL DE POLICIA DE CUIABA
A Partir de: 03/09/2022 Até 03/09/2022

Processo N.:

Nome: (259756/1) GUSTAVO CHAGAS DE CASTRO
Cargo/Função: (11665) FUNCAO DGA 10 LC/266
Un. Adm: (133361) DEL DE POLICIA DE ALTA FLORESTA
A Partir de: 02/09/2022 Até 02/09/2022

Processo N.:

Nome: (268302/1) HELIO MEDEIROS DE MORAES FILHO
Cargo/Função: (9175) INVESTIGADOR DE POLICIA/LC344/407
Un. Adm: (177288) DEL DE POLICIA DE GUARANTA DO NORTE
A Partir de: 25/09/2022 Até 25/09/2022

Processo N.:

Nome: (95869/1) HELIO RUBENS DIAS CAMPOS
Cargo/Função: (9200) ESCRIVAO DE POLICIA/LC318/407
Un. Adm: (133442) DEL DE POLICIA DE ALTO ARAGUAIA
A Partir de: 01/09/2022 Até 01/09/2022

Processo N.:

Nome: (84170/2) HELKE JAMILLE CONCEICAO MORAES NEVES
Cargo/Função: (9200) ESCRIVAO DE POLICIA/LC318/407
Un. Adm: (133361) DEL DE POLICIA DE ALTA FLORESTA
A Partir de: 04/09/2022 Até 04/09/2022

Processo N.:

Nome: (210586/20) HERCULES ROSA DA CRUZ
Cargo/Função: (9175) INVESTIGADOR DE POLICIA/LC344/407
Un. Adm: (134635) DEL DE POLICIA DE BARRA DO BUGRES

A Partir de: 03/09/2022 Até 03/09/2022

Processo N.:

Nome: (108301/1) HUDSON ARLINDO CORREA DE FRANCA
Cargo/Função: (9175) INVESTIGADOR DE POLICIA/LC344/407
Un. Adm: (177741) DEL DE POLICIA DE PARANATINGA
A Partir de: 01/09/2022 Até 01/09/2022

Processo N.:

Nome: (203584/1) HUGO ANDRES LEITAO CAMPOS
Cargo/Função: (9175) INVESTIGADOR DE POLICIA/LC344/407
Un. Adm: (154792) DEL DE POLICIA DE COCALINHO
A Partir de: 01/09/2022 Até 01/09/2022

Processo N.:

Nome: (92150/1) IARA MARCIA DA SILVA PINHEIRO
Cargo/Função: (9175) INVESTIGADOR DE POLICIA/LC344/407
Un. Adm: (134023) DEL DE POLICIA DE COMODORO
A Partir de: 23/09/2022 Até 23/09/2022

Processo N.:

Nome: (98288/3) ISABELA TEDESCO RIBEIRO
Cargo/Função: (9200) ESCRIVAO DE POLICIA/LC318/407
Un. Adm: (133647) DEL DE POLICIA DE MIRASSOL DOESTE
A Partir de: 02/09/2022 Até 02/09/2022

Processo N.:

Nome: (203564/1) ISAIAS BATISTA SANTOS
Cargo/Função: (9175) INVESTIGADOR DE POLICIA/LC344/407
Un. Adm: (213080) 2 DEL DE POLICIA DE RONDONOPOLIS
A Partir de: 01/09/2022 Até 01/09/2022

Processo N.:

Nome: (234313/1) IURG VITOR TOLEDO LIMA ROSA
Cargo/Função: (11665) FUNCAO DGA 10 LC/266
Un. Adm: (213080) 2 DEL DE POLICIA DE RONDONOPOLIS
A Partir de: 01/09/2022 Até 01/09/2022

Processo N.:

Nome: (207992/2) JADER BARROS GOMES MOTA E SILVA
Cargo/Função: (9175) INVESTIGADOR DE POLICIA/LC344/407
Un. Adm: (154733) DEL DE POLICIA DE AGUA BOA
A Partir de: 04/09/2022 Até 04/09/2022

Processo N.:

Nome: (234583/3) JADSON GEANDRE DA CRUZ OLIVEIRA
Cargo/Função: (9175) INVESTIGADOR DE POLICIA/LC344/407
Un. Adm: (134643) DEL DE POLICIA DE NOVA OLIMPIA
A Partir de: 04/09/2022 Até 04/09/2022

Processo N.:

Nome: (69247/4) JAILSON DE SOUSA MOURA
Cargo/Função: (9175) INVESTIGADOR DE POLICIA/LC344/407
Un. Adm: (154733) DEL DE POLICIA DE AGUA BOA
A Partir de: 02/09/2022 Até 02/09/2022

Processo N.:

Nome: (259807/1) JAIME DE SOUZA SILVA
Cargo/Função: (9200) ESCRIVAO DE POLICIA/LC318/407
Un. Adm: (133442) DEL DE POLICIA DE ALTO ARAGUAIA
A Partir de: 03/09/2022 Até 03/09/2022

Processo N.:

Nome: (259785/1) JANAINA BORGES DE OLIVEIRA
Cargo/Função: (9175) INVESTIGADOR DE POLICIA/LC344/407
Un. Adm: (133442) DEL DE POLICIA DE ALTO ARAGUAIA
A Partir de: 02/09/2022 Até 02/09/2022

Processo N.:

Nome: (233488/2) JEAN CARLO TEIXEIRA EIDT
Cargo/Função: (9175) INVESTIGADOR DE POLICIA/LC344/407
Un. Adm: (133361) DEL DE POLICIA DE ALTA FLORESTA
A Partir de: 02/09/2022 Até 02/09/2022

Processo N.:

Nome: (80364/2) JERONIMO SANTANA DE SOUZA
Cargo/Função: (9175) INVESTIGADOR DE POLICIA/LC344/407
Un. Adm: (212792) 2 DEL DE POLICIA DE CUIABA
A Partir de: 01/09/2022 Até 01/09/2022

Processo N.:

Nome: (97373/1) JOADILSON TOMAS MARTINS
Cargo/Função: (9175) INVESTIGADOR DE POLICIA/LC344/407
Un. Adm: (177105) DEL DE POLICIA DE FOCONE
A Partir de: 02/09/2022 Até 02/09/2022

Processo N.:

Nome: (299384/1) JOAO ANTONIO BATISTA RIBEIRO TORRES
Cargo/Função: (4360) DELEGADO DE POLICIA SUBST LC575/2016
Un. Adm: (177563) DEL DE POLICIA DE LUCAS DO RIO VERDE
A Partir de: 01/09/2022 Até 01/09/2022

Processo N.:

Nome: (234434/1) JOAO DAVI BELLO
Cargo/Função: (9200) ESCRIVAO DE POLICIA/LC318/407
Un. Adm: (154733) DEL DE POLICIA DE AGUA BOA
A Partir de: 01/09/2022 Até 01/09/2022

Processo N.:

Nome: (307122/1) JOAO LUCAS WANICK MATTOS GUIMARAES
Cargo/Função: (4360) DELEGADO DE POLICIA SUBST LC575/2016
Un. Adm: (133361) DEL DE POLICIA DE ALTA FLORESTA
A Partir de: 02/09/2022 Até 02/09/2022

Processo N.:

Nome: (108297/1) JOCINEY LEMES DO NASCIMENTO
Cargo/Função: (9175) INVESTIGADOR DE POLICIA/LC344/407
Un. Adm: (212849) 1 DEL DE POLICIA DE VARZEA GRANDE

A Partir de: 03/09/2022 Até 03/09/2022

Processo N.:

Nome: (136302/1) JOEL CUSTODIO DA SILVA
Cargo/Função: (9175) INVESTIGADOR DE POLICIA/LC344/407
Un. Adm: (177806) DEL DE POLICIA DE GAUCHA DO NORTE
A Partir de: 04/09/2022 Até 04/09/2022

Processo N.:

Nome: (234405/1) JOEL MESQUITA DE SOUZA
Cargo/Função: (9200) ESCRIVAO DE POLICIA/LC318/407
Un. Adm: (134635) DEL DE POLICIA DE BARRA DO BUGRES
A Partir de: 16/09/2022 Até 16/09/2022

Processo N.:

Nome: (115492/2) JOELMA APARECIDA FERREIRA DO AMARAL MARQUES
Cargo/Função: (9200) ESCRIVAO DE POLICIA/LC318/407
Un. Adm: (213080) 2 DEL DE POLICIA DE RONDONOPOLIS
A Partir de: 01/09/2022 Até 01/09/2022

Processo N.:

Nome: (136303/1) JOSE ALFREDO GOMES DE OLIVEIRA
Cargo/Função: (9175) INVESTIGADOR DE POLICIA/LC344/407
Un. Adm: (133442) DEL DE POLICIA DE ALTO ARAGUAIA
A Partir de: 01/09/2022 Até 01/09/2022

Processo N.:

Nome: (259765/1) JOSE APARECIDO JESUS DA SILVA
Cargo/Função: (9175) INVESTIGADOR DE POLICIA/LC344/407
Un. Adm: (177369) DEL DE POLICIA DE PORTO ALEGRE DO NORTE
A Partir de: 01/09/2022 Até 01/09/2022

Processo N.:

Nome: (267979/1) JOSE JUSTINO DA CUNHA NETO
Cargo/Função: (9175) INVESTIGADOR DE POLICIA/LC344/407
Un. Adm: (154776) DEL DE POLICIA DE QUERENCIA
A Partir de: 01/09/2022 Até 01/09/2022

Processo N.:

Nome: (41274/2) JOSE LUIS DO NASCIMENTO
Cargo/Função: (9175) INVESTIGADOR DE POLICIA/LC344/407
Un. Adm: (193461) DEL REGIONAL DE GUARANTA DO NORTE
A Partir de: 01/09/2022 Até 01/09/2022

Processo N.:

Nome: (267989/1) JOSE LUIZ FRANCO DOS SANTOS
Cargo/Função: (9175) INVESTIGADOR DE POLICIA/LC344/407
Un. Adm: (154792) DEL DE POLICIA DE COCALINHO
A Partir de: 03/09/2022 Até 03/09/2022

Processo N.:

Nome: (58453/10) JOSE MARIA DIAS DAS NEVES
Cargo/Função: (11665) FUNCAO DGA 10 LC/266
Un. Adm: (212792) 2 DEL DE POLICIA DE CUIABA
A Partir de: 03/09/2022 Até 03/09/2022

Processo N.:

Nome: (70958/2) JOSE ROMULO MENESES GONCALVES
Cargo/Função: (9175) INVESTIGADOR DE POLICIA/LC344/407
Un. Adm: (134643) DEL DE POLICIA DE NOVA OLIMPIA
A Partir de: 02/09/2022 Até 02/09/2022

Processo N.:

Nome: (135624/6) JOSE SOSTANES DE SOUZA GOMES
Cargo/Função: (9175) INVESTIGADOR DE POLICIA/LC344/407
Un. Adm: (177245) DEL DE POLICIA DE PEIXOTO DE AZEVEDO
A Partir de: 02/09/2022 Até 02/09/2022

Processo N.:

Nome: (44117/1) JOSE VIEIRA DA CUNHA FILHO
Cargo/Função: (9175) INVESTIGADOR DE POLICIA/LC344/407
Un. Adm: (212776) 1 DEL DE POLICIA DE CUIABA
A Partir de: 03/09/2022 Até 03/09/2022

Processo N.:

Nome: (125213/12) JOSE WILLIAM ANTUNES DE OLIVEIRA
Cargo/Função: (9200) ESCRIVAO DE POLICIA/LC318/407
Un. Adm: (133361) DEL DE POLICIA DE ALTA FLORESTA
A Partir de: 02/09/2022 Até 02/09/2022

Processo N.:

Nome: (208205/2) JOSIMAR OLIVEIRA LIMA
Cargo/Função: (9175) INVESTIGADOR DE POLICIA/LC344/407
Un. Adm: (133361) DEL DE POLICIA DE ALTA FLORESTA
A Partir de: 01/09/2022 Até 01/09/2022

Processo N.:

Nome: (234453/1) JULIANA ADELIA DE BARROS LIMA VERDE
Cargo/Função: (9200) ESCRIVAO DE POLICIA/LC318/407
Un. Adm: (133442) DEL DE POLICIA DE ALTO ARAGUAIA
A Partir de: 04/09/2022 Até 04/09/2022

Processo N.:

Nome: (259781/1) JULIANA DE OLIVEIRA SANTOS
Cargo/Função: (9175) INVESTIGADOR DE POLICIA/LC344/407
Un. Adm: (133442) DEL DE POLICIA DE ALTO ARAGUAIA
A Partir de: 01/09/2022 Até 01/09/2022

Processo N.:

Nome: (108078/1) JULIANO SILVA DE CARVALHO
Cargo/Função: (11584) DGA-4 SERVIDOR
Un. Adm: (164224) DIR DE INTELIGENCIA
A Partir de: 03/09/2022 Até 03/09/2022

Processo N.:

Nome: (259766/1) JULIOMAR PINHEIRO DE ALMEIDA
Cargo/Função: (9175) INVESTIGADOR DE POLICIA/LC344/407
Un. Adm: (134465) DEL DE POLICIA DE MARCELANDIA

A Partir de: 02/09/2022 Até 02/09/2022

Processo N.:

Nome: (110924/2) JUSCELINO SILVA PORTO
Cargo/Função: (9175) INVESTIGADOR DE POLICIA/LC344/407
Un. Adm: (133361) DEL DE POLICIA DE ALTA FLORESTA
A Partir de: 01/09/2022 Até 01/09/2022

Processo N.:

Nome: (242416/1) KARLA CRISTINA PEIXOTO FERRAZ
Cargo/Função: (2348) DELEGADO DE POLICIA
Un. Adm: (213080) 2 DEL DE POLICIA DE RONDONOPOLIS
A Partir de: 02/09/2022 Até 02/09/2022

Processo N.:

Nome: (268298/1) KERLISON RICO TEIXEIRA
Cargo/Função: (9175) INVESTIGADOR DE POLICIA/LC344/407
Un. Adm: (133868) DEL DE POLICIA DE COTRIGUACU
A Partir de: 01/09/2022 Até 01/09/2022

Processo N.:

Nome: (63085/2) KERLY DIAS PERON
Cargo/Função: (9175) INVESTIGADOR DE POLICIA/LC344/407
Un. Adm: (134163) DEL DE POLICIA DE PEDRA PRETA
A Partir de: 02/09/2022 Até 02/09/2022

Processo N.:

Nome: (131277/2) LAECIO DE HOLANDA PORTELA MENDONCA
Cargo/Função: (9175) INVESTIGADOR DE POLICIA/LC344/407
Un. Adm: (164402) GER ESTADUAL DA POLINTER
A Partir de: 01/09/2022 Até 01/09/2022

Processo N.:

Nome: (136219/1) LARISSA ALVARENGA DE REZENDE
Cargo/Função: (9200) ESCRIVAO DE POLICIA/LC318/407
Un. Adm: (133442) DEL DE POLICIA DE ALTO ARAGUAIA
A Partir de: 02/09/2022 Até 02/09/2022

Processo N.:

Nome: (97587/13) LELYA BENEDICTA DE ARRUDA BARROS CUNHA
Cargo/Função: (9200) ESCRIVAO DE POLICIA/LC318/407
Un. Adm: (212792) 2 DEL DE POLICIA DE CUIABA
A Partir de: 02/09/2022 Até 02/09/2022

Processo N.:

Nome: (136326/1) LEOSONIO BEZERRA ARAUJO
Cargo/Função: (9175) INVESTIGADOR DE POLICIA/LC344/407
Un. Adm: (134163) DEL DE POLICIA DE PEDRA PRETA
A Partir de: 02/09/2022 Até 02/09/2022

Processo N.:

Nome: (268144/1) LETICIA AZEREDO BALTAZAR
Cargo/Função: (9175) INVESTIGADOR DE POLICIA/LC344/407
Un. Adm: (134635) DEL DE POLICIA DE BARRA DO BUGRES
A Partir de: 01/09/2022 Até 01/09/2022

Processo N.:

Nome: (85626/5) LIA CLAUDINE DA SILVA
Cargo/Função: (9175) INVESTIGADOR DE POLICIA/LC344/407
Un. Adm: (212792) 2 DEL DE POLICIA DE CUIABA
A Partir de: 01/09/2022 Até 01/09/2022

Processo N.:

Nome: (86442/25) LOURDES ZAMPIERI
Cargo/Função: (9175) INVESTIGADOR DE POLICIA/LC344/407
Un. Adm: (133361) DEL DE POLICIA DE ALTA FLORESTA
A Partir de: 10/09/2022 Até 10/09/2022

Processo N.:

Nome: (231150/2) LOURIVAL RAMIRES DA CRUZ
Cargo/Função: (9175) INVESTIGADOR DE POLICIA/LC344/407
Un. Adm: (134635) DEL DE POLICIA DE BARRA DO BUGRES
A Partir de: 04/09/2022 Até 04/09/2022

Processo N.:

Nome: (267983/1) LUCY MARA RODRIGUES DE SOUSA
Cargo/Função: (9175) INVESTIGADOR DE POLICIA/LC344/407
Un. Adm: (177369) DEL DE POLICIA DE PORTO ALEGRE DO NORTE
A Partir de: 01/09/2022 Até 01/09/2022

Processo N.:

Nome: (125435/8) LUIZ CESAR GARCIA TRINDADE MONTEIRO
Cargo/Função: (9175) INVESTIGADOR DE POLICIA/LC344/407
Un. Adm: (133361) DEL DE POLICIA DE ALTA FLORESTA
A Partir de: 02/09/2022 Até 02/09/2022

Processo N.:

Nome: (92202/1) LUIZ DE SOUZA BOENO
Cargo/Função: (9175) INVESTIGADOR DE POLICIA/LC344/407
Un. Adm: (212849) 1 DEL DE POLICIA DE VARZEA GRANDE
A Partir de: 05/09/2022 Até 05/09/2022

Processo N.:

Nome: (107902/1) MANOEL BENEDITO FERRAZ JUNIOR
Cargo/Função: (9175) INVESTIGADOR DE POLICIA/LC344/407
Un. Adm: (177105) DEL DE POLICIA DE POCONE
A Partir de: 01/09/2022 Até 01/09/2022

Processo N.:

Nome: (140074/4) MARA ADRIANA PEREIRA
Cargo/Função: (11665) FUNCAO DGA 10 LC/266
Un. Adm: (133361) DEL DE POLICIA DE ALTA FLORESTA
A Partir de: 06/09/2022 Até 06/09/2022

Processo N.:

Nome: (259874/1) MARCEL TEIXEIRA MENDONCA
Cargo/Função: (9200) ESCRIVAO DE POLICIA/LC318/407
Un. Adm: (133361) DEL DE POLICIA DE ALTA FLORESTA

A Partir de: 02/09/2022 Até 02/09/2022

Processo N.:

Nome: (252024/1) MARCELLO HENRIQUE MAIDAME
Cargo/Função: (2348) DELEGADO DE POLICIA
Un. Adm: (193488) DEL REGIONAL DE NOVA MUTUM
A Partir de: 02/09/2022 Até 02/09/2022

Processo N.:

Nome: (259870/1) MARCELO APARECIDO GOMES DA SILVA
Cargo/Função: (9175) INVESTIGADOR DE POLICIA/LC344/407
Un. Adm: (133361) DEL DE POLICIA DE ALTA FLORESTA
A Partir de: 02/09/2022 Até 02/09/2022

Processo N.:

Nome: (122640/2) MARCELO CASTRILLON CEBALHO
Cargo/Função: (9175) INVESTIGADOR DE POLICIA/LC344/407
Un. Adm: (133590) DEL REGIONAL DE CACERES
A Partir de: 03/08/2022 Até 03/08/2022

Processo N.:

Nome: (234282/1) MARCELO ELOI GIRON
Cargo/Função: (11665) FUNCAO DGA 10 LC/266
Un. Adm: (213080) 2 DEL DE POLICIA DE RONDONOPOLIS
A Partir de: 03/09/2022 Até 03/09/2022

Processo N.:

Nome: (134734/2) MARCIA APARECIDA BORIN
Cargo/Função: (9200) ESCRIVAO DE POLICIA/LC318/407
Un. Adm: (134465) DEL DE POLICIA DE MARCELANDIA
A Partir de: 03/09/2022 Até 03/09/2022

Processo N.:

Nome: (268101/1) MARCIO LAZARO DE CARVALHO
Cargo/Função: (9175) INVESTIGADOR DE POLICIA/LC344/407
Un. Adm: (133442) DEL DE POLICIA DE ALTO ARAGUAIA
A Partir de: 01/09/2022 Até 01/09/2022

Processo N.:

Nome: (203572/1) MARCO ANTONIO DA SILVA
Cargo/Função: (9175) INVESTIGADOR DE POLICIA/LC344/407
Un. Adm: (177245) DEL DE POLICIA DE PEIXOTO DE AZEVEDO
A Partir de: 03/09/2022 Até 03/09/2022

Processo N.:

Nome: (203865/1) MARCO ANTONIO DE MOURA
Cargo/Função: (9175) INVESTIGADOR DE POLICIA/LC344/407
Un. Adm: (134635) DEL DE POLICIA DE BARRA DO BUGRES
A Partir de: 01/09/2022 Até 01/09/2022

Processo N.:

Nome: (208267/2) MARCOS CAVALCANTE RAMOS
Cargo/Função: (9175) INVESTIGADOR DE POLICIA/LC344/407
Un. Adm: (154733) DEL DE POLICIA DE AGUA BOA
A Partir de: 03/09/2022 Até 03/09/2022

Processo N.:

Nome: (92430/3) MARCOS CUSTODIO DA SILVA
Cargo/Função: (9175) INVESTIGADOR DE POLICIA/LC344/407
Un. Adm: (154776) DEL DE POLICIA DE QUERENCIA
A Partir de: 01/09/2022 Até 01/09/2022

Processo N.:

Nome: (307125/1) MARCOS MARTINS BRUZZI
Cargo/Função: (4360) DELEGADO DE POLICIA SUBST LC575/2016
Un. Adm: (133728) DEL DE POLICIA DE DIAMANTINO
A Partir de: 02/09/2022 Até 02/09/2022

Processo N.:

Nome: (97376/1) MARCOS PAULO ANGELI
Cargo/Função: (9175) INVESTIGADOR DE POLICIA/LC344/407
Un. Adm: (177245) DEL DE POLICIA DE PEIXOTO DE AZEVEDO
A Partir de: 01/09/2022 Até 01/09/2022

Processo N.:

Nome: (96847/1) MARCUS GARCIA ARRUDA
Cargo/Função: (9175) INVESTIGADOR DE POLICIA/LC344/407
Un. Adm: (212849) 1 DEL DE POLICIA DE VARZEA GRANDE
A Partir de: 01/09/2022 Até 01/09/2022

Processo N.:

Nome: (309471/1) MARCUS VINICIUS FERREIRA SILVA
Cargo/Função: (4360) DELEGADO DE POLICIA SUBST LC575/2016
Un. Adm: (133426) DEL DE POLICIA DE NOVA BANDEIRANTE
A Partir de: 02/09/2022 Até 02/09/2022

Processo N.:

Nome: (101689/1) MARIA AUXILIADORA DE SOUSA
Cargo/Função: (9175) INVESTIGADOR DE POLICIA/LC344/407
Un. Adm: (212849) 1 DEL DE POLICIA DE VARZEA GRANDE
A Partir de: 03/09/2022 Até 03/09/2022

Processo N.:

Nome: (268157/1) MARIA JULIANA BARBOSA DE OLIVEIRA MATOS
Cargo/Função: (9175) INVESTIGADOR DE POLICIA/LC344/407
Un. Adm: (154733) DEL DE POLICIA DE AGUA BOA
A Partir de: 03/09/2022 Até 03/09/2022

Processo N.:

Nome: (120803/18) MARIA KEURE DOS SANTOS SILVA
Cargo/Função: (9175) INVESTIGADOR DE POLICIA/LC344/407
Un. Adm: (134643) DEL DE POLICIA DE NOVA OLIMPIA
A Partir de: 01/09/2022 Até 01/09/2022

Processo N.:

Nome: (259937/1) MARIA SUELY LUCAS REIS DA SILVA
Cargo/Função: (9200) ESCRIVAO DE POLICIA/LC318/407
Un. Adm: (133361) DEL DE POLICIA DE ALTA FLORESTA

A Partir de: 01/09/2022 Até 01/09/2022

Processo N.:

Nome: (63648/6) MARINEY MARIA DA SILVA
Cargo/Função: (9175) INVESTIGADOR DE POLICIA/LC344/407
Un. Adm: (212849) 1 DEL DE POLICIA DE VARZEA GRANDE
A Partir de: 05/09/2022 Até 05/09/2022

Processo N.:

Nome: (111411/2) MARIO MARCIO DA COSTA PROENCA
Cargo/Função: (9175) INVESTIGADOR DE POLICIA/LC344/407
Un. Adm: (177245) DEL DE POLICIA DE PEIXOTO DE AZEVEDO
A Partir de: 02/09/2022 Até 02/09/2022

Processo N.:

Nome: (259913/1) MARISA GABE AMERICO
Cargo/Função: (9175) INVESTIGADOR DE POLICIA/LC344/407
Un. Adm: (154733) DEL DE POLICIA DE AGUA BOA
A Partir de: 30/09/2022 Até 30/09/2022

Processo N.:

Nome: (139988/4) MAURI MULLER
Cargo/Função: (9175) INVESTIGADOR DE POLICIA/LC344/407
Un. Adm: (177741) DEL DE POLICIA DE PARANATINGA
A Partir de: 01/09/2022 Até 01/09/2022

Processo N.:

Nome: (259926/1) MAXFABIO MARTINS DE OLIVEIRA
Cargo/Função: (9175) INVESTIGADOR DE POLICIA/LC344/407
Un. Adm: (133442) DEL DE POLICIA DE ALTO ARAGUAIA
A Partir de: 03/09/2022 Até 03/09/2022

Processo N.:

Nome: (259792/1) MICHEL ASTROLLI SALAZAR
Cargo/Função: (9175) INVESTIGADOR DE POLICIA/LC344/407
Un. Adm: (177741) DEL DE POLICIA DE PARANATINGA
A Partir de: 16/09/2022 Até 16/09/2022

Processo N.:

Nome: (259921/1) MIGUEL CORREA E SILVA FILHO
Cargo/Função: (9175) INVESTIGADOR DE POLICIA/LC344/407
Un. Adm: (133361) DEL DE POLICIA DE ALTA FLORESTA
A Partir de: 01/09/2022 Até 01/09/2022

Processo N.:

Nome: (122665/2) MIRIAN RODRIGUES DE SOUZA
Cargo/Função: (9175) INVESTIGADOR DE POLICIA/LC344/407
Un. Adm: (134163) DEL DE POLICIA DE PEDRA PRETA
A Partir de: 03/09/2022 Até 03/09/2022

Processo N.:

Nome: (98710/3) MOACIR ARIMATHEIA DA COSTA
Cargo/Função: (9175) INVESTIGADOR DE POLICIA/LC344/407
Un. Adm: (134163) DEL DE POLICIA DE PEDRA PRETA
A Partir de: 03/09/2022 Até 03/09/2022

Processo N.:

Nome: (268182/1) NAIARA VILELA MARTINS
Cargo/Função: (9175) INVESTIGADOR DE POLICIA/LC344/407
Un. Adm: (133442) DEL DE POLICIA DE ALTO ARAGUAIA
A Partir de: 03/09/2022 Até 03/09/2022

Processo N.:

Nome: (238853/1) NARA MARIA CAMPOS FRAGA BUENO
Cargo/Função: (9175) INVESTIGADOR DE POLICIA/LC344/407
Un. Adm: (133442) DEL DE POLICIA DE ALTO ARAGUAIA
A Partir de: 01/09/2022 Até 01/09/2022

Processo N.:

Nome: (268186/1) NATALIA DOS SANTOS FURINI
Cargo/Função: (9175) INVESTIGADOR DE POLICIA/LC344/407
Un. Adm: (133361) DEL DE POLICIA DE ALTA FLORESTA
A Partir de: 01/09/2022 Até 01/09/2022

Processo N.:

Nome: (267991/1) NILTON NUNES DOS SANTOS FILHO
Cargo/Função: (9175) INVESTIGADOR DE POLICIA/LC344/407
Un. Adm: (213080) 2 DEL DE POLICIA DE RONDONOPOLIS
A Partir de: 01/09/2022 Até 01/09/2022

Processo N.:

Nome: (267950/1) NUBBYA ROSANA NUNES FREITAS SILVA
Cargo/Função: (9175) INVESTIGADOR DE POLICIA/LC344/407
Un. Adm: (133558) DEL DE POLICIA DE ARAGUAIANA
A Partir de: 02/09/2022 Até 02/09/2022

Processo N.:

Nome: (259893/1) NUGDA MARTINS DE ALMEIDA
Cargo/Função: (9200) ESCRIVAO DE POLICIA/LC318/407
Un. Adm: (154733) DEL DE POLICIA DE AGUA BOA
A Partir de: 03/09/2022 Até 03/09/2022

Processo N.:

Nome: (268075/1) ODALIA GENI DA SILVA
Cargo/Função: (9175) INVESTIGADOR DE POLICIA/LC344/407
Un. Adm: (212849) 1 DEL DE POLICIA DE VARZEA GRANDE
A Partir de: 01/09/2022 Até 01/09/2022

Processo N.:

Nome: (117663/5) ODENIL DA SILVA BATISTA
Cargo/Função: (9175) INVESTIGADOR DE POLICIA/LC344/407
Un. Adm: (133655) DEL DE POLICIA DE PORTO ESPERIDIAO
A Partir de: 02/09/2022 Até 02/09/2022

Processo N.:

Nome: (103591/6) ODIEL MARCELINO DE SOUZA
Cargo/Função: (9175) INVESTIGADOR DE POLICIA/LC344/407
Un. Adm: (133426) DEL DE POLICIA DE NOVA BANDEIRANTE

A Partir de: 03/09/2022 Até 03/09/2022

Processo N.:

Nome: (258123/2) OLINDA DANIELE LIMA BATISTA
Cargo/Função: (9175) INVESTIGADOR DE POLICIA/LC344/407
Un. Adm: (177245) DEL DE POLICIA DE PEIXOTO DE AZEVEDO
A Partir de: 01/09/2022 Até 01/09/2022

Processo N.:

Nome: (203901/1) OSEIAS NOGUEIRA DA SILVA
Cargo/Função: (9175) INVESTIGADOR DE POLICIA/LC344/407
Un. Adm: (154741) DEL DE POLICIA DE CAMPINAPOLIS
A Partir de: 02/09/2022 Até 02/09/2022

Processo N.:

Nome: (96389/2) OZEIAS LOPES DE OLIVEIRA
Cargo/Função: (9175) INVESTIGADOR DE POLICIA/LC344/407
Un. Adm: (177741) DEL DE POLICIA DE PARANATINGA
A Partir de: 06/09/2022 Até 06/09/2022

Processo N.:

Nome: (230347/2) PABLO COMPER GERONIMO
Cargo/Função: (9175) INVESTIGADOR DE POLICIA/LC344/407
Un. Adm: (133361) DEL DE POLICIA DE ALTA FLORESTA
A Partir de: 02/09/2022 Até 02/09/2022

Processo N.:

Nome: (125363/2) PABLO JULIUS GREGIO
Cargo/Função: (9200) ESCRIVAO DE POLICIA/LC318/407
Un. Adm: (133647) DEL DE POLICIA DE MIRASSOL DOESTE
A Partir de: 03/09/2022 Até 03/09/2022

Processo N.:

Nome: (259839/1) PATRICIA DE OLIVEIRA SAMPAIO
Cargo/Função: (9200) ESCRIVAO DE POLICIA/LC318/407
Un. Adm: (133272) DELEGACIA DE POLICIA DE POCONE
A Partir de: 02/09/2022 Até 02/09/2022

Processo N.:

Nome: (71643/19) PATRICIA ZULMIRA DA SILVA BIBERG
Cargo/Função: (9175) INVESTIGADOR DE POLICIA/LC344/407
Un. Adm: (177105) DEL DE POLICIA DE POCONE
A Partir de: 02/09/2022 Até 02/09/2022

Processo N.:

Nome: (299342/1) PAULO CESAR BRAMBILLA COSTA
Cargo/Função: (4360) DELEGADO DE POLICIA SUBST LC575/2016
Un. Adm: (177563) DEL DE POLICIA DE LUCAS DO RIO VERDE
A Partir de: 01/09/2022 Até 01/09/2022

Processo N.:

Nome: (234587/2) PAULO CRISTIANO DE SOUZA
Cargo/Função: (9175) INVESTIGADOR DE POLICIA/LC344/407
Un. Adm: (133361) DEL DE POLICIA DE ALTA FLORESTA
A Partir de: 01/09/2022 Até 01/09/2022

Processo N.:

Nome: (259824/1) PAULO MAGNO MOREIRA
Cargo/Função: (9175) INVESTIGADOR DE POLICIA/LC344/407
Un. Adm: (133361) DEL DE POLICIA DE ALTA FLORESTA
A Partir de: 01/09/2022 Até 01/09/2022

Processo N.:

Nome: (234425/1) PEDRO PAULO DE MEDEIROS NETO
Cargo/Função: (9200) ESCRIVAO DE POLICIA/LC318/407
Un. Adm: (133442) DEL DE POLICIA DE ALTO ARAGUAIA
A Partir de: 01/09/2022 Até 01/09/2022

Processo N.:

Nome: (299412/1) PHILIPPE DE PAULA DA SILVA PINHO
Cargo/Função: (4360) DELEGADO DE POLICIA SUBST LC575/2016
Un. Adm: (177725) DEL DE POLICIA DE CAMPO VERDE
A Partir de: 02/09/2022 Até 02/09/2022

Processo N.:

Nome: (268125/1) RAFAEL FRANCA CORREA
Cargo/Função: (9175) INVESTIGADOR DE POLICIA/LC344/407
Un. Adm: (133426) DEL DE POLICIA DE NOVA BANDEIRANTE
A Partir de: 01/09/2022 Até 01/09/2022

Processo N.:

Nome: (126473/5) RAFAELA TELLES TURCATTO
Cargo/Função: (9175) INVESTIGADOR DE POLICIA/LC344/407
Un. Adm: (177105) DEL DE POLICIA DE POCONE
A Partir de: 02/09/2022 Até 02/09/2022

Processo N.:

Nome: (111200/2) RAYD WASSEM OSTI
Cargo/Função: (9175) INVESTIGADOR DE POLICIA/LC344/407
Un. Adm: (193488) DEL REGIONAL DE NOVA MUTUM
A Partir de: 02/09/2022 Até 02/09/2022

Processo N.:

Nome: (95874/1) REGINA CELIA LINARES
Cargo/Função: (9200) ESCRIVAO DE POLICIA/LC318/407
Un. Adm: (133361) DEL DE POLICIA DE ALTA FLORESTA
A Partir de: 01/09/2022 Até 01/09/2022

Processo N.:

Nome: (249824/3) RENATA BRITO PERES
Cargo/Função: (9200) ESCRIVAO DE POLICIA/LC318/407
Un. Adm: (154113) DEL REGIONAL DE AGUA BOA
A Partir de: 08/09/2022 Até 08/09/2022

Processo N.:

Nome: (230749/2) RENATO TAKEO NISHIMUTA
Cargo/Função: (9175) INVESTIGADOR DE POLICIA/LC344/407
Un. Adm: (133361) DEL DE POLICIA DE ALTA FLORESTA

A Partir de: 10/09/2022 Até 10/09/2022

Processo N.:

Nome: (136169/1) ROGEN MENDES PORTELA
Cargo/Função: (9200) ESCRIVAO DE POLICIA/LC318/407
Un. Adm: (212814) 3 DEL DE POLICIA DE CUIABA
A Partir de: 03/09/2022 Até 03/09/2022

Processo N.:

Nome: (299349/1) ROGERIO GOMES ROCHA
Cargo/Função: (4360) DELEGADO DE POLICIA SUBST LC575/2016
Un. Adm: (177164) DEL DE POLICIA DE NOBRES
A Partir de: 02/09/2022 Até 02/09/2022

Processo N.:

Nome: (268048/1) ROGERIO RODRIGUES RIZO
Cargo/Função: (9175) INVESTIGADOR DE POLICIA/LC344/407
Un. Adm: (133361) DEL DE POLICIA DE ALTA FLORESTA
A Partir de: 02/09/2022 Até 02/09/2022

Processo N.:

Nome: (122606/5) RONALDO SANTANA LOPES
Cargo/Função: (9175) INVESTIGADOR DE POLICIA/LC344/407
Un. Adm: (133655) DEL DE POLICIA DE PORTO ESPERIDIAO
A Partir de: 01/09/2022 Até 01/09/2022

Processo N.:

Nome: (92204/1) ROSEMARY BRESSAN
Cargo/Função: (9200) ESCRIVAO DE POLICIA/LC318/407
Un. Adm: (212792) 2 DEL DE POLICIA DE CUIABA
A Partir de: 03/09/2022 Até 03/09/2022

Processo N.:

Nome: (95731/1) RUBENS GOMES ALDAVE
Cargo/Função: (9200) ESCRIVAO DE POLICIA/LC318/407
Un. Adm: (164402) GER ESTADUAL DA POLINTER
A Partir de: 03/09/2022 Até 03/09/2022

Processo N.:

Nome: (268276/1) SAMUEL STANLEY DE OLIVEIRA
Cargo/Função: (9175) INVESTIGADOR DE POLICIA/LC344/407
Un. Adm: (133396) DEL DE POLICIA DE CARLINDA
A Partir de: 09/09/2022 Até 09/09/2022

Processo N.:

Nome: (95718/1) SANTILIA NOBRE DE SOUSA
Cargo/Função: (9200) ESCRIVAO DE POLICIA/LC318/407
Un. Adm: (177105) DEL DE POLICIA DE POCONE
A Partir de: 01/09/2022 Até 01/09/2022

Processo N.:

Nome: (95728/1) SAVIO BORGES DA SILVA
Cargo/Função: (9175) INVESTIGADOR DE POLICIA/LC344/407
Un. Adm: (133442) DEL DE POLICIA DE ALTO ARAGUAIA
A Partir de: 03/09/2022 Até 03/09/2022

Processo N.:

Nome: (287040/2) SERGIO LUIS HENRIQUE DE ALMEIDA
Cargo/Função: (4360) DELEGADO DE POLICIA SUBST LC575/2016
Un. Adm: (134244) DEL DE POLICIA DE JUSCIMEIRA
A Partir de: 01/09/2022 Até 01/09/2022

Processo N.:

Nome: (259920/1) SIDNEI LOPES DE CARVALHO
Cargo/Função: (9200) ESCRIVAO DE POLICIA/LC318/407
Un. Adm: (154733) DEL DE POLICIA DE AGUA BOA
A Partir de: 06/09/2022 Até 06/09/2022

Processo N.:

Nome: (203362/1) SILAS FERREIRA DA SILVA
Cargo/Função: (9175) INVESTIGADOR DE POLICIA/LC344/407
Un. Adm: (133590) DEL REGIONAL DE CACERES
A Partir de: 02/09/2022 Até 02/09/2022

Processo N.:

Nome: (259904/1) SILMARA SOARES RIBEIRO
Cargo/Função: (9200) ESCRIVAO DE POLICIA/LC318/407
Un. Adm: (213080) 2 DEL DE POLICIA DE RONDONOPOLIS
A Partir de: 02/09/2022 Até 02/09/2022

Processo N.:

Nome: (259947/1) SILVIA REGINA LEITE DE SOUZA
Cargo/Função: (9175) INVESTIGADOR DE POLICIA/LC344/407
Un. Adm: (212849) 1 DEL DE POLICIA DE VARZEA GRANDE
A Partir de: 02/09/2022 Até 02/09/2022

Processo N.:

Nome: (268136/1) SOLANGE SOUZA
Cargo/Função: (9175) INVESTIGADOR DE POLICIA/LC344/407
Un. Adm: (154776) DEL DE POLICIA DE QUERENCIA
A Partir de: 01/09/2022 Até 01/09/2022

Processo N.:

Nome: (95866/1) SOLANO FRANCISCO DE OLIVEIRA
Cargo/Função: (9175) INVESTIGADOR DE POLICIA/LC344/407
Un. Adm: (134163) DEL DE POLICIA DE PEDRA PRETA
A Partir de: 01/09/2022 Até 01/09/2022

Processo N.:

Nome: (234441/1) SUELLEM MEDEIROS NASCIMENTO
Cargo/Função: (9200) ESCRIVAO DE POLICIA/LC318/407
Un. Adm: (134635) DEL DE POLICIA DE BARRA DO BUGRES
A Partir de: 03/09/2022 Até 03/09/2022

Processo N.:

Nome: (259849/1) TAMARA CAROLINE MAGALHAES
Cargo/Função: (9200) ESCRIVAO DE POLICIA/LC318/407
Un. Adm: (133647) DEL DE POLICIA DE MIRASSOL DOESTE

A Partir de: 04/09/2022 Até 04/09/2022

Processo N.:

Nome: (118446/2) TATIANI ARINOS DE SOUZA
Cargo/Função: (9175) INVESTIGADOR DE POLICIA/LC344/407
Un. Adm: (212792) 2 DEL DE POLICIA DE CUIABA
A Partir de: 01/09/2022 Até 01/09/2022

Processo N.:

Nome: (259853/1) THIAGO FREITAS PACHECO
Cargo/Função: (9175) INVESTIGADOR DE POLICIA/LC344/407
Un. Adm: (133361) DEL DE POLICIA DE ALTA FLORESTA
A Partir de: 02/09/2022 Até 02/09/2022

Processo N.:

Nome: (267934/1) THIAGO GONCALVES RUIZ DE LIMA
Cargo/Função: (9175) INVESTIGADOR DE POLICIA/LC344/407
Un. Adm: (213080) 2 DEL DE POLICIA DE RONDONOPOLIS
A Partir de: 01/09/2022 Até 01/09/2022

Processo N.:

Nome: (307123/1) THIAGO MARQUES BERGER
Cargo/Função: (4360) DELEGADO DE POLICIA SUBST LC575/2016
Un. Adm: (133361) DEL DE POLICIA DE ALTA FLORESTA
A Partir de: 05/09/2022 Até 05/09/2022

Processo N.:

Nome: (130243/19) TULIO GADOTTI
Cargo/Função: (9175) INVESTIGADOR DE POLICIA/LC344/407
Un. Adm: (133655) DEL DE POLICIA DE PORTO ESPERIDIAO
A Partir de: 02/09/2022 Até 02/09/2022

Processo N.:

Nome: (55262/15) VALDENICE VIEIRA LIMA
Cargo/Função: (9175) INVESTIGADOR DE POLICIA/LC344/407
Un. Adm: (177369) DEL DE POLICIA DE PORTO ALEGRE DO NORTE
A Partir de: 01/09/2022 Até 01/09/2022

Processo N.:

Nome: (125732/3) VALDIMARA BRITO
Cargo/Função: (11665) FUNCAO DGA 10 LC/266
Un. Adm: (177504) DEL DE POLICIA DE ALTO BOA VISTA
A Partir de: 03/09/2022 Até 03/09/2022

Processo N.:

Nome: (95773/1) VALDIR LUIZ
Cargo/Função: (9175) INVESTIGADOR DE POLICIA/LC344/407
Un. Adm: (133361) DEL DE POLICIA DE ALTA FLORESTA
A Partir de: 01/09/2022 Até 01/09/2022

Processo N.:

Nome: (115943/2) VALTER SERGIO GOMES DA MATA
Cargo/Função: (9175) INVESTIGADOR DE POLICIA/LC344/407
Un. Adm: (177741) DEL DE POLICIA DE PARANATINGA
A Partir de: 01/09/2022 Até 01/09/2022

Processo N.:

Nome: (95725/1) VANDERLEI FRANCISCO DA SILVA
Cargo/Função: (9175) INVESTIGADOR DE POLICIA/LC344/407
Un. Adm: (133442) DEL DE POLICIA DE ALTO ARAGUAIA
A Partir de: 01/09/2022 Até 01/09/2022

Processo N.:

Nome: (234367/1) VANESSA LARA CARVALHO SANTOS BELLO
Cargo/Função: (9200) ESCRIVAO DE POLICIA/LC318/407
Un. Adm: (154733) DEL DE POLICIA DE AGUA BOA
A Partir de: 02/09/2022 Até 02/09/2022

Processo N.:

Nome: (141390/4) VANIRA KIISTER PLASTER
Cargo/Função: (9175) INVESTIGADOR DE POLICIA/LC344/407
Un. Adm: (134635) DEL DE POLICIA DE BARRA DO BUGRES
A Partir de: 02/09/2022 Até 02/09/2022

Processo N.:

Nome: (268189/1) VERONICA DA SILVA PEREIRA LIMA
Cargo/Função: (9175) INVESTIGADOR DE POLICIA/LC344/407
Un. Adm: (134643) DEL DE POLICIA DE NOVA OLIMPIA
A Partir de: 05/09/2022 Até 05/09/2022

Processo N.:

Nome: (92145/1) VIRGINIA MARQUES FONSECA
Cargo/Função: (9175) INVESTIGADOR DE POLICIA/LC344/407
Un. Adm: (213080) 2 DEL DE POLICIA DE RONDONOPOLIS
A Partir de: 01/09/2022 Até 01/09/2022

Processo N.:

Nome: (268263/1) WALSON LEAL MARINHO DOS SANTOS
Cargo/Função: (9175) INVESTIGADOR DE POLICIA/LC344/407
Un. Adm: (134465) DEL DE POLICIA DE MARCELANDIA
A Partir de: 01/09/2022 Até 01/09/2022

Processo N.:

Nome: (230617/2) WALTER MESSIAS DA SILVA JUNIOR
Cargo/Função: (9175) INVESTIGADOR DE POLICIA/LC344/407
Un. Adm: (177369) DEL DE POLICIA DE PORTO ALEGRE DO NORTE
A Partir de: 02/09/2022 Até 02/09/2022

Processo N.:

Nome: (101692/1) WANDER DOMINGOS BARBOSA
Cargo/Função: (9200) ESCRIVAO DE POLICIA/LC318/407
Un. Adm: (212792) 2 DEL DE POLICIA DE CUIABA
A Partir de: 01/09/2022 Até 01/09/2022

Processo N.:

Nome: (54284/7) WANDERLEY DA SILVA GOMES
Cargo/Função: (9175) INVESTIGADOR DE POLICIA/LC344/407
Un. Adm: (193461) DEL REGIONAL DE GUARANTA DO NORTE

A Partir de: 02/09/2022 Até 02/09/2022

Processo N.:

Nome: (134583/35) WANDERVANEY SOARES DA SILVA
Cargo/Função: (11665) FUNCAO DGA 10 LC/266
Un. Adm: (154733) DEL DE POLICIA DE AGUA BOA
A Partir de: 02/09/2022 Até 02/09/2022

Processo N.:

Nome: (97349/1) WASHINGTON OLIVEIRA BERIGO
Cargo/Função: (9175) INVESTIGADOR DE POLICIA/LC344/407
Un. Adm: (133442) DEL DE POLICIA DE ALTO ARAGUAIA
A Partir de: 04/09/2022 Até 04/09/2022

Processo N.:

Nome: (259929/1) WEDER JOSE FERNANDES
Cargo/Função: (9200) ESCRIVAO DE POLICIA/LC318/407
Un. Adm: (177741) DEL DE POLICIA DE PARANATINGA
A Partir de: 02/09/2022 Até 02/09/2022

Processo N.:

Nome: (137181/1) WENDER DA SILVA MENDONCA
Cargo/Função: (11665) FUNCAO DGA 10 LC/266
Un. Adm: (134163) DEL DE POLICIA DE PEDRA PRETA
A Partir de: 01/09/2022 Até 01/09/2022

Processo N.:

Nome: (56202/20) WILLIAN MARCOS CARDOSO
Cargo/Função: (9175) INVESTIGADOR DE POLICIA/LC344/407
Un. Adm: (154733) DEL DE POLICIA DE AGUA BOA
A Partir de: 03/09/2022 Até 03/09/2022

PUBLICADA, REGISTRADA, CUMPR-SE.
Cuiabá-MT, 10 de Outubro de 2022.
Mario Dermeval Aravechia de Resende
Delegado Geral da Polícia Judiciária Civil

BOLETIM DE PESSOAL/PJC/00730/2022

DE:

11/10/2022

O Delegado Geral da Polícia Judiciária Civil no uso de suas atribuições que lhes são conferidas por lei,

Resolve: DEFERIR

Evento: ADICIONAL NOTURNO

Processo N.:

Nome: (97471/1) ASSIS RIBEIRO DOS SANTOS
Cargo/Função: (11665) FUNCAO DGA 10 LC/266
Un. Adm: (212792) 2 DEL DE POLICIA DE CUIABA
A Partir de: 01/09/2022 Até 01/09/2022

PUBLICADA, REGISTRADA, CUMPR-SE.
Cuiabá-MT, 10 de Outubro de 2022.
Mario Dermeval Aravechia de Resende
Delegado Geral da Polícia Judiciária Civil

BOLETIM DE PESSOAL/PJC/00731/2022

DE:

11/10/2022

O Delegado Geral da Polícia Judiciária Civil no uso de suas atribuições que lhes são conferidas por lei,

Resolve: DEFERIR

Evento: LICENCA PARA TRATAMENTO DE SAUDE

Processo N.:

Nome: (259865/1) TAYNAH PIOVESAN RIBEIRO FERREIRA
Cargo/Função: (9200) ESCRIVAO DE POLICIA/LC318/407
Un. Adm: (133140) DEL ESP DO ADOLESCENTE CBA
A Partir de: 25/08/2022 Até 01/09/2022

PUBLICADA, REGISTRADA, CUMPR-SE.
Cuiabá-MT, 10 de Outubro de 2022.
Mario Dermeval Aravechia de Resende
Delegado Geral da Polícia Judiciária Civil

PMMT

POLÍCIA MILITAR

BOLETIM DE PESSOAL/PM MT/00390/2022

DE:

11/10/2022

O Comandante Geral da PM-MT no uso de suas atribuições que lhes são conferidas por lei,

Resolve: RETIFICAR

Evento: LICENCA PARA TRATAMENTO DE SAUDE

Processo N.:

Nome: (35259/1) ANESIO FERREIRA
Cargo/Função: (2218) SEGUNDO SARGENTO LC 541/2014
Un. Adm: (168939) 2 PEL PM DE NOVA CANAA DO NORTE
A Partir de: 25/07/2022 Até 20/09/2022

PUBLICADA, REGISTRADA, CUMPR-SE.
Cuiabá-MT, 10 de Outubro de 2022.
CEL. PM Alexandre Correa Mendes
Comandante Geral da PM-MT

BOLETIM DE PESSOAL/PM/00052/2022

DE:

11/10/2022

O Comandante Geral da PM-MT no uso de suas atribuições que lhes são conferidas por lei,

Resolve: DEFERIR

Evento: LICENCA PARA TRATAMENTO DE SAUDE

Processo N.:

Nome: (208635/1) ANA MARIA RAMOS PESSOA
Cargo/Função: (8895) CABO LC 541/2014
Un. Adm: (219487) 7º COMANDO REGIONAL 2 TANGARÁDA SERRA (7º CR)
A Partir de: 06/09/2022 Até 05/10/2022

Processo N.:

Nome: (266352/1) FELIPE HENRIQUE METELLO
Cargo/Função: (8909) SOLDADO LC 541/2014
Un. Adm: (218472) ASSES ESPECIAIS
A Partir de: 05/09/2022 Até 24/09/2022

Processo N.:

Nome: (231557/1) HERIK MAYKON FLORES GONCALVES
Cargo/Função: (8895) CABO LC 541/2014
Un. Adm: (220035) 18 BAT DE PM SEDE PONTES E LACERDA
A Partir de: 05/09/2022 Até 04/10/2022

Processo N.:

Nome: (98375/2) MYRNA IGNEZ FORTES ALMEIDA
Cargo/Função: (6027) ANALISTA DESENV ECON SOCIAL L 10050
Un. Adm: (218430) DIR DE ENSINO INSTRUCAO E PESQUISA
A Partir de: 31/08/2022 Até 14/10/2022

PUBLICADA, REGISTRADA, CUMPR-SE.
Cuiabá-MT, 10 de Outubro de 2022.
CEL. PM Alexandre Correa Mendes
Comandante Geral da PM-MT

BOLETIM DE PESSOAL/PM/00053/2022

DE:

11/10/2022

O Comandante Geral da PM-MT no uso de suas atribuições que lhes são conferidas por lei,

Resolve: CONCEDER

Evento: LICENÇA PREMIO - CONCESSÃO

Processo N.: PM-CIN-2022/17802

Nome: (98375/2) MYRNA IGNEZ FORTES ALMEIDA
Quinquênio: 26/03/2017 Até 25/03/2022
Qtde Dias: 90

PUBLICADA, REGISTRADA, CUMPR-SE.
Cuiabá-MT, 10 de Outubro de 2022.
CEL. PM Alexandre Correa Mendes
Comandante Geral da PM-MT

BOLETIM DE PESSOAL/PM/00054/2022

DE:

11/10/2022

O Comandante Geral da PM-MT no uso de suas atribuições que lhes são conferidas por lei,

Resolve: AUTORIZAR

Evento: READAPTAÇÃO DE FUNÇÃO

Processo N.:

Nome: (98372/1) ALEKSANDER NOGUEIRA DE CARVALHO
Un. Adm: (219347) 25 BAT DE POL MIL SEDE CRISTO REI VARZEA GRANDE
A Partir de: 02/09/2022 Até 28/02/2023

PUBLICADA, REGISTRADA, CUMPR-SE.
Cuiabá-MT, 10 de Outubro de 2022.
CEL. PM Alexandre Correa Mendes
Comandante Geral da PM-MT

CRM

CORPO DE BOMBEIROS MILITAR

PORTARIA/CBM/00019/2022

DE:

11/10/2022

O Comandante Geral do CBM-MT no uso de suas atribuições que lhes são conferidas por lei,

Resolve: RETIFICAR AGREGAÇÃO MILITAR

Evento: Agregação Militar, nos termos do art. 171, da LC nº 555/2014

Processo N.: CBM-PRO-2022/06253

Nome: (71724/1) JOAO PAULO OLIVEIRA DE ASSIS
Cargo/Função: (2196) SUB-TENENTE LC 541/2014
Órgão cedente: CORPO DE BOMBEIRO MILITAR
Órgão cessionário: ASSOCIAÇÃO DOS SARGENTOS, SUBTENENTES, OFICIAIS
ADM. E ESP. ATIVOS E INATIVOS DA PM E BM DE MT
A Partir de: 14/06/2022 Até 17/10/2022

PUBLICADA, REGISTRADA, CUMPR-SE.
Cuiabá-MT, 10 de Outubro de 2022.
CEL. BM Alessandro Borges Ferreira
Comandante Geral do CBM-MT

POLITEC

PERÍCIA OFICIAL E IDENTIFICAÇÃO TÉCNICA

BOLETIM DE PESSOAL/POLITEC/00479/2022 DE:
11/10/2022

O Diretor Geral da POLITEC no uso de suas atribuições que lhes são conferidas por lei,

Resolve: REMOVER
Evento: Remoção Interna a Pedido

Processo N.: POLITEC-CIN-2022/00485
Nome: (307091/1) JESSICA PEREIRA RIBEIRO BRAZ
Cargo/Função: (10979) PAPILOSCOPISTA
Para Un. Adm: (159581) GER DE IDENTIFICACAO DE SINOP
A Partir de: 01/11/2022

PUBLICADA, REGISTRADA, CUMPR-SE.
Cuiabá-MT, 10 de Outubro de 2022.
Rubens Sadao Okada
Diretor Geral da POLITEC

BOLETIM DE PESSOAL/POLITEC/00480/2022 DE:
11/10/2022

O Diretor Geral da POLITEC no uso de suas atribuições que lhes são conferidas por lei,

Resolve: CONCEDER
Evento: ADICIONAL NOTURNO

Processo N.: SET
Nome: (230613/1) ADRIANA DOS SANTOS QUEIROZ
Cargo/Função: (10987) TECNICO DE NECROPSIA
Un. Adm: (159468) GER DE MEDICINA LEGAL DE CACERES
A Partir de: 19/09/2022 Até 19/09/2022

Processo N.: SET
Nome: (34919/3) ANTONIO JOSE RODRIGUES
Cargo/Função: (10928) PERITO OFICIAL MEDICO LEGISTA
Un. Adm: (159468) GER DE MEDICINA LEGAL DE CACERES
A Partir de: 01/09/2022 Até 01/09/2022

Processo N.: SET
Nome: (61320/1) CARLOS ROBERTO TAKAYASSU
Cargo/Função: (10928) PERITO OFICIAL MEDICO LEGISTA
Un. Adm: (159409) GER DE MEDICINA LEGAL DE RONDONOPOLIS
A Partir de: 01/09/2022 Até 01/09/2022

Processo N.: SET
Nome: (57096/1) CASSIO ROBERTO BRANDALIZE
Cargo/Função: (11685) FUNCAO DGA 8 LC/266
Un. Adm: (159468) GER DE MEDICINA LEGAL DE CACERES
A Partir de: 01/09/2022 Até 01/09/2022

Processo N.: set
Nome: (255516/3) CHRISTIANE LAURENTINO CAMPOS
Cargo/Função: (10987) TECNICO DE NECROPSIA
Un. Adm: (159409) GER DE MEDICINA LEGAL DE RONDONOPOLIS
A Partir de: 01/09/2022 Até 01/09/2022

Processo N.: SET
Nome: (3685/1) ELIZEU MOREIRA DOS SANTOS
Cargo/Função: (6052) TECNICO DESENV ECO SOC L 10177/14
Un. Adm: (159409) GER DE MEDICINA LEGAL DE RONDONOPOLIS
A Partir de: 14/09/2022 Até 14/09/2022

Processo N.: SET
Nome: (203977/3) IZABEL CRISTINA SILVA
Cargo/Função: (10928) PERITO OFICIAL MEDICO LEGISTA
Un. Adm: (159468) GER DE MEDICINA LEGAL DE CACERES
A Partir de: 01/09/2022 Até 01/09/2022

Processo N.: SET
Nome: (287017/1) JESICA RUIZ SILVA
Cargo/Função: (10987) TECNICO DE NECROPSIA
Un. Adm: (159387) COORD REGIONAL DA POLITEC DE RONDONOPOLIS
A Partir de: 01/09/2022 Até 01/09/2022

Processo N.: SET
Nome: (94624/1) JUATEL TENORIO RIBEIRO BECKER BARBOSA
Cargo/Função: (10928) PERITO OFICIAL MEDICO LEGISTA
Un. Adm: (159409) GER DE MEDICINA LEGAL DE RONDONOPOLIS
A Partir de: 01/09/2022 Até 01/09/2022

Processo N.: SET
Nome: (231306/1) MARCIA ANDREIA BURGHARDT
Cargo/Função: (10987) TECNICO DE NECROPSIA
Un. Adm: (159409) GER DE MEDICINA LEGAL DE RONDONOPOLIS
A Partir de: 01/09/2022 Até 01/09/2022

Processo N.: SET
Nome: (212963/39) MARIA FLORIAN DA CONCEICAO ALMEIDA LEIVA DO PRADO
Cargo/Função: (10987) TECNICO DE NECROPSIA
Un. Adm: (159468) GER DE MEDICINA LEGAL DE CACERES
A Partir de: 01/09/2022 Até 01/09/2022

Processo N.: SET
Nome: (253491/2) MARIELA TEODORO DE MELLO
Cargo/Função: (10928) PERITO OFICIAL MEDICO LEGISTA
Un. Adm: (159409) GER DE MEDICINA LEGAL DE RONDONOPOLIS
A Partir de: 01/09/2022 Até 01/09/2022

Processo N.: SET
Nome: (85990/2) NEURACY PEDRA DE SOUZA
Cargo/Função: (10987) TECNICO DE NECROPSIA
Un. Adm: (159468) GER DE MEDICINA LEGAL DE CACERES
A Partir de: 01/09/2022 Até 01/09/2022

Processo N.: SET
Nome: (46302/2) PAULO DA COSTA PEREIRA
Cargo/Função: (11622) DGA-8 SERVIDOR
Un. Adm: (159409) GER DE MEDICINA LEGAL DE RONDONOPOLIS
A Partir de: 01/09/2022 Até 01/09/2022

Processo N.: SET
Nome: (309084/1) RAFAELLA MOREIRA ARAUJO
Cargo/Função: (10987) TECNICO DE NECROPSIA
Un. Adm: (159468) GER DE MEDICINA LEGAL DE CACERES
A Partir de: 01/09/2022 Até 01/09/2022

Processo N.: SET
Nome: (225637/1) ROBERTO CAVALCANTE DE MENDONCA
Cargo/Função: (5430) AGENTE DO SERVICO DE TRANSITO LC 505/13
Un. Adm: (159387) COORD REGIONAL DA POLITEC DE RONDONOPOLIS
A Partir de: 01/09/2022 Até 01/09/2022

PUBLICADA, REGISTRADA, CUMPR-SE.
Cuiabá-MT, 10 de Outubro de 2022.
Rubens Sadao Okada
Diretor Geral da POLITEC

BOLETIM DE PESSOAL/POLITEC/00481/2022 DE:
11/10/2022

O Diretor Geral da POLITEC no uso de suas atribuições que lhes são conferidas por lei,

Resolve: RETIFICAR
Evento: ADICIONAL NOTURNO

Processo N.: AGO
Nome: (233929/1) KARLUF RONDON BORRALHO
Cargo/Função: (6052) TECNICO DESENV ECO SOC L 10177/14
Un. Adm: (159204) GER DE NECROPSIA
A Partir de: 04/08/2022 Até 04/08/2022

PUBLICADA, REGISTRADA, CUMPR-SE.
Cuiabá-MT, 10 de Outubro de 2022.
Rubens Sadao Okada
Diretor Geral da POLITEC

BOLETIM DE PESSOAL/POLITEC/00482/2022 DE:
11/10/2022

O Diretor Geral da POLITEC no uso de suas atribuições que lhes são conferidas por lei,

Resolve: DEFERIR
Evento: LICENCA PARA TRATAMENTO DE SAUDE EM PESSOA DA FAMILIA

Processo N.:
Nome: (94599/1) CRISTIANE DE OLIVEIRA CAPELLA MARGOTTI
Cargo/Função: (10979) PAPILOSCOPISTA
Un. Adm: (159352) GER DE PROCESSAMENTO DE IDENTIFICACAO CIVIL
A Partir de: 11/08/2022 Até 15/08/2022

Processo N.:
Nome: (94599/1) CRISTIANE DE OLIVEIRA CAPELLA MARGOTTI
Cargo/Função: (10979) PAPILOSCOPISTA
Un. Adm: (159352) GER DE PROCESSAMENTO DE IDENTIFICACAO CIVIL
A Partir de: 16/08/2022 Até 14/09/2022

PUBLICADA, REGISTRADA, CUMPR-SE.
Cuiabá-MT, 10 de Outubro de 2022.
Rubens Sadao Okada
Diretor Geral da POLITEC

BOLETIM DE PESSOAL/POLITEC/00483/2022 DE:
11/10/2022

O Diretor Geral da POLITEC no uso de suas atribuições que lhes são conferidas por lei,

Resolve: DEFERIR
Evento: LICENCA PREMIO - GOZO

Processo N.:
Nome: (48761/2) PRUDENTE ALENCAR DE ARRUDA NETO
Cargo/Função: (10910) PERITO OFICIAL CRIMINAL
Quinquênio de Referência: 26/06/2016 Até 25/06/2021
A Partir de: 26/06/2021 Até 25/07/2021

PUBLICADA, REGISTRADA, CUMPR-SE.
Cuiabá-MT, 10 de Outubro de 2022.
Rubens Sadao Okada
Diretor Geral da POLITEC

BOLETIM DE PESSOAL/POLITEC/00484/2022 DE:
11/10/2022

O Diretor Geral da POLITEC no uso de suas atribuições que lhes são conferidas por lei,

Resolve: CONCEDER
Evento: Adicional de Insalubridade LC 502

Processo N.:
Nome: (258446/1) ANDRE GRZYBOWSKI ALBANO SILVA
Cargo/Função: (10910) PERITO OFICIAL CRIMINAL
Un. Adm: (159107) GER DE PERICIAS EM CRIMES DE TRANSITO
A Partir de: 01/09/2022 Até

PUBLICADA, REGISTRADA, CUMPR-SE.
Cuiabá-MT, 10 de Outubro de 2022.
Rubens Sadao Okada
Diretor Geral da POLITEC

SEDUC

SECRETARIA DE ESTADO DE EDUCAÇÃO

PORTARIA/SEDUC/00632/2022
11/10/2022

DE:

O Secretário de Estado de Educação no uso de suas atribuições que lhes são conferidas por lei,

Resolve: DESIGNAR
Evento: DESIGNAÇÃO P.E.B

Processo N.: 1000004039033
Nome: (74477/6) ELISANGELA MAZEI DA SILVA SANTOS
Cargo/Função: (3441) PROFESSOR EDUC. BASICA
Para: (016470) E E DOM BOSCO
A Partir de: 19/05/2022 Até16/12/2022

PUBLICADA, REGISTRADA, CUMPRE-SE.
Cuiabá-MT, 10 de Outubro de 2022.
Alan Resende Porto
Secretário de Estado de Educação

PORTARIA/SEDUC/00633/2022
11/10/2022

DE:

O Secretário de Estado de Educação no uso de suas atribuições que lhes são conferidas por lei,

Resolve: DESIGNAR
Evento: Designação de Função/Função de Confiança

Processo N.: 1000004045211
Nome: (138967/16) EBERLYMAR APOLINARIO LIMA DOS SANTOS
Cargo/Função: (3689) DIRETOR DE ESCOLA/FDE - DIRETOR DE ESCOLA
Un. Adm: (013226) E E DR JOSE GENTIL DA SILVA
A Partir de: 26/09/2022 Até31/12/2022

PUBLICADA, REGISTRADA, CUMPRE-SE.
Cuiabá-MT, 10 de Outubro de 2022.
Alan Resende Porto
Secretário de Estado de Educação

PORTARIA/SEDUC/00634/2022
11/10/2022

DE:

O Secretário de Estado de Educação no uso de suas atribuições que lhes são conferidas por lei,

Resolve: AUTORIZAR
Evento: Aulas Adicionais SEDUC

Processo N.: 1000004036073
Nome: (285281/3) ANDREIA DE PAULA RUMANSKI
Cargo/Função: (3441) PROFESSOR EDUC. BASICA
Un. Adm: (014559) E E DR GUILHERME FREITAS ABREU LIMA
A Partir de: 01/08/2022 Até07/08/2022
Qtde Horas: 20

Processo N.: 1000004042410
Nome: (288916/2) CARLOS ALEXANDRE DA SILVA SOUZA
Cargo/Função: (3441) PROFESSOR EDUC. BASICA
Un. Adm: (011932) E E PROF FERNANDO LEITE DE CAMPOS
A Partir de: 03/10/2022 Até16/12/2022
Qtde Horas: 3

Processo N.: 1000004036144
Nome: (59893/3) CELIA APARECIDA BENEDITO DE LIMA
Cargo/Função: (3441) PROFESSOR EDUC. BASICA
Un. Adm: (014613) E E 07 DE SETEMBRO
A Partir de: 12/09/2022 Até29/10/2022
Qtde Horas: 20

Processo N.: 1000004036683
Nome: (234585/1) CLARISLEY SILVA SOUZA
Cargo/Função: (3441) PROFESSOR EDUC. BASICA
Un. Adm: (015032) E E MIN JOAO ALBERTO
A Partir de: 06/08/2022 Até25/08/2022
Qtde Horas: 4

Processo N.: 1000004038955
Nome: (253443/22) DEYVISON RONNY DA SILVA LOPES
Cargo/Função: (3441) PROFESSOR EDUC. BASICA
Un. Adm: (015865) E E 29 DE NOVEMBRO
A Partir de: 04/10/2022 Até16/12/2022
Qtde Horas: 2

Processo N.: 1000004038981
Nome: (253443/22) DEYVISON RONNY DA SILVA LOPES
Cargo/Função: (3441) PROFESSOR EDUC. BASICA
Un. Adm: (015865) E E 29 DE NOVEMBRO
A Partir de: 01/06/2022 Até29/06/2022
Qtde Horas: 1

Processo N.: 1000004041182
Nome: (313458/1) ELIANE PEREIRA DA SILVA
Cargo/Função: (3441) PROFESSOR EDUC. BASICA
Un. Adm: (013099) E E VALE DO GUAPORE
A Partir de: 16/05/2022 Até30/05/2022
Qtde Horas: 20

Processo N.: 1000004042983
Nome: (128244/7) ELIZANGELA BISPO DE PAULA MEIRA
Cargo/Função: (3441) PROFESSOR EDUC. BASICA
Un. Adm: (173347) E E ANTONIA MOURA MUNIZ
A Partir de: 19/09/2022 Até30/09/2022
Qtde Horas: 18

Processo N.: 1000004038959
Nome: (290845/1) LAIS CAETANO LIRA
Cargo/Função: (3441) PROFESSOR EDUC. BASICA
Un. Adm: (015865) E E 29 DE NOVEMBRO
A Partir de: 04/10/2022 Até16/12/2022
Qtde Horas: 8

Processo N.: 1000004036269
Nome: (281684/2) LILIANE DOMINGUES PARRA
Cargo/Função: (3441) PROFESSOR EDUC. BASICA
Un. Adm: (011533) E E CEL JERONIMO GOMES SILVA
A Partir de: 26/07/2022 Até11/09/2022
Qtde Horas: 20

Processo N.: 1000004040356
Nome: (287405/1) LIZANDRA KARINE MOTA
Cargo/Função: (3441) PROFESSOR EDUC. BASICA
Un. Adm: (014958) E E ANTONIO JOSE DE LIMA
A Partir de: 20/09/2022 Até04/10/2022
Qtde Horas: 10

Processo N.: 1000004045489
Nome: (252857/1) LUCILENE APARECIDA FERNANDES
Cargo/Função: (3441) PROFESSOR EDUC. BASICA
Un. Adm: (012114) E E PEDRO GARDES
A Partir de: 01/08/2022 Até29/09/2022
Qtde Horas: 20

Processo N.: 1000004036273
Nome: (289678/1) MARILENE RIVADAVEA DE SOUZA
Cargo/Função: (3441) PROFESSOR EDUC. BASICA
Un. Adm: (158330) E E ANDRE ANTONIO MAGGI
A Partir de: 05/09/2022 Até09/09/2022
Qtde Horas: 20

Processo N.: 1000004042892
Nome: (93827/7) NEUSA APARECIDA QUINHONE
Cargo/Função: (3441) PROFESSOR EDUC. BASICA
Un. Adm: (049875) E E DOMINGOS SAVIO BRANDAO LIMA
A Partir de: 05/10/2022 Até27/10/2022
Qtde Horas: 20

Processo N.: 1000004039350
Nome: (253391/1) REGINA DA SILVA
Cargo/Função: (3441) PROFESSOR EDUC. BASICA
Un. Adm: (173584) E E GOV JOSE GARCIA NETO
A Partir de: 26/07/2022 Até03/09/2022
Qtde Horas: 20

Processo N.: 1000004042457
Nome: (287494/3) RENATA DA SILVA ARAUJO MORAES
Cargo/Função: (3441) PROFESSOR EDUC. BASICA
Un. Adm: (114553) E E PE JHOANNES BERTHOLD HENNING
A Partir de: 29/09/2022 Até04/10/2022
Qtde Horas: 20

Processo N.: 1000004043858
Nome: (128524/6) RENATA SIRIA BORTOLANI MARTINS
Cargo/Função: (3441) PROFESSOR EDUC. BASICA
Un. Adm: (016349) E E GUARANTA
A Partir de: 16/05/2022 Até11/11/2022
Qtde Horas: 6

Processo N.: 1000004036082
Nome: (290520/1) SAMIRA PERUZZO
Cargo/Função: (3441) PROFESSOR EDUC. BASICA
Un. Adm: (173347) E E ANTONIA MOURA MUNIZ
A Partir de: 19/09/2022 Até23/09/2022
Qtde Horas: 4

Processo N.: 1000004039071
Nome: (105611/15) SELIA DOS SANTOS MORETTI
Cargo/Função: (3441) PROFESSOR EDUC. BASICA
Un. Adm: (173363) E E SANTANA DAGUA LIMPA
A Partir de: 04/10/2022 Até06/11/2022
Qtde Horas: 12

Processo N.: 1000004036725
Nome: (290116/1) TATIANE BOCHI
Cargo/Função: (3441) PROFESSOR EDUC. BASICA
Un. Adm: (013099) E E VALE DO GUAPORE
A Partir de: 16/05/2022 Até30/05/2022
Qtde Horas: 20

Processo N.: 1000004045143
Nome: (84335/1) VERA DE FATIMA LETRINTA
Cargo/Função: (3441) PROFESSOR EDUC. BASICA
Un. Adm: (010154) E E ZELIA DA COSTA ALMEIDA
A Partir de: 29/08/2022 Até02/09/2022
Qtde Horas: 20

Processo N.: 1000004043007
Nome: (202008/3) VERA RIZZO WERNER
Cargo/Função: (3441) PROFESSOR EDUC. BASICA
Un. Adm: (173347) E E ANTONIA MOURA MUNIZ
A Partir de: 19/09/2022 Até30/09/2022
Qtde Horas: 6

PUBLICADA, REGISTRADA, CUMPRE-SE.
Cuiabá-MT, 10 de Outubro de 2022.
Alan Resende Porto
Secretário de Estado de Educação

PORTARIA/SEDUC/00635/2022
11/10/2022

DE:

O Secretário de Estado de Educação no uso de suas atribuições que lhes são conferidas por lei,

Resolve: AUTORIZAR - SEDUC
Evento: Aulas Adicionais SEDUC

Processo N.: 1000004045311
Nome: (296429/1) ANDRE EUGENIO DA SILVA
Cargo/Função: (3441) PROFESSOR EDUC. BASICA
Un. Adm: (192139) E E PROF STELA MARIS VALERIANO DA SILVA
A Partir de: 04/10/2022 Até16/12/2022
Qtde Horas: 3

Processo N.: 1000004038542
Nome: (78402/23) APARECIDA MASCARENHA BATISTA
Cargo/Função: (3441) PROFESSOR EDUC. BASICA
Un. Adm: (014613) E E 07 DE SETEMBRO
A Partir de: 21/09/2022 Até16/12/2022
Qtde Horas: 20

Processo N.: 1000004043901
Nome: (83917/2) BRAULIO AMORIM NUSA
Cargo/Função: (3441) PROFESSOR EDUC. BASICA
Un. Adm: (021628) E E RODOLFO AUGUSTO T CURVO
A Partir de: 24/09/2022 Até16/12/2022
Qtde Horas: 17

Processo N.: 1000004039329
Nome: (286182/1) EBER LUIZ RIBAS
Cargo/Função: (3441) PROFESSOR EDUC. BASICA
Un. Adm: (061441) E E 19 DE DEZEMBRO
A Partir de: 04/10/2022 Até16/12/2022
Qtde Horas: 2

Processo N.: 1000004039145
Nome: (113184/30) EDIMARIO OLIVEIRA DE SOUZA
Cargo/Função: (3441) PROFESSOR EDUC. BASICA
Un. Adm: (154156) E E PAULO FREIRE
A Partir de: 04/10/2022 Até16/12/2022
Qtde Horas: 5

Processo N.: 1000004036496
Nome: (203920/13) ELENILSON ODAIR DE MORAIS
Cargo/Função: (3441) PROFESSOR EDUC. BASICA
Un. Adm: (012300) E E MIGUEL BARACAT
A Partir de: 03/10/2022 Até16/12/2022
Qtde Horas: 4

Processo N.: 1000004042887
Nome: (98034/24) ELIZANGELA FERREIRA SILVA
Cargo/Função: (3441) PROFESSOR EDUC. BASICA
Un. Adm: (009482) E E PROF HELIODORO CAPISTRANO DA SILVA
A Partir de: 16/10/2022 Até16/12/2022
Qtde Horas: 3

Processo N.: 1000004040465
Nome: (137524/18) IVONILDO FERREIRA MARTINS SOUTO
Cargo/Função: (3441) PROFESSOR EDUC. BASICA
Un. Adm: (013943) E E GOV JOAO PONCE DE ARRUDA
A Partir de: 03/10/2022 Até16/12/2022
Qtde Horas: 4

Processo N.: 1000004042454
Nome: (288369/1) LIVIA TACIANA SILVA DE ANDRADE
Cargo/Função: (3441) PROFESSOR EDUC. BASICA
Un. Adm: (009865) E E ALICE FONTES PINHEIRO
A Partir de: 12/09/2022 Até05/11/2022
Qtde Horas: 20

Processo N.: 1000004037209
Nome: (91261/23) LUCIDIO EGIDIO DE SALES
Cargo/Função: (3441) PROFESSOR EDUC. BASICA
Un. Adm: (212431) E E DE DES INT ED BAS ANT CES DE FIGUEIR NETO
A Partir de: 02/09/2022 Até16/12/2022
Qtde Horas: 4

Processo N.: 1000004036286
Nome: (275560/8) LUZIRENE RODRIGUES DE MATOS TEIXEIRA
Cargo/Função: (3441) PROFESSOR EDUC. BASICA
Un. Adm: (010871) E E ADOLFO AUGUSTO DE MORAES
A Partir de: 21/09/2022 Até16/12/2022
Qtde Horas: 10

Processo N.: 1000004042438
Nome: (280000/9) VAGNER LIMEIRA DE ALMEIDA
Cargo/Função: (3441) PROFESSOR EDUC. BASICA
Un. Adm: (012130) E E MARIA LEITE MARCOSKI
A Partir de: 20/09/2022 Até16/12/2022
Qtde Horas: 7

Processo N.: 1000004039962
Nome: (97748/19) VALDIVANI SOUSA DE MOURA CAMPOS
Cargo/Função: (3441) PROFESSOR EDUC. BASICA
Un. Adm: (009946) E E PASCHOAL MOREIRA CABRAL
A Partir de: 29/09/2022 Até20/10/2022
Qtde Horas: 17

Processo N.: 1000004040050
Nome: (97748/19) VALDIVANI SOUSA DE MOURA CAMPOS
Cargo/Função: (3441) PROFESSOR EDUC. BASICA
Un. Adm: (009946) E E PASCHOAL MOREIRA CABRAL
A Partir de: 30/09/2022 Até20/10/2022
Qtde Horas: 3

PUBLICADA, REGISTRADA, CUMPR-SE.
Cuiabá-MT, 10 de Outubro de 2022.
Alan Resende Porto
Secretário de Estado de Educação

PORTARIA/SEDUC/00636/2022
11/10/2022

DE:

O Secretário de Estado de Educação no uso de suas atribuições que lhes são conferidas por lei,

Resolve: CESSAR OS EFEITOS
Evento: Aulas Adicionais SEDUC

Processo N.: 1000003945971
Nome: (209881/8) AGNALDO GONCALVES E SILVA
Cargo/Função: (3441) PROFESSOR EDUC. BASICA
Un. Adm: (214159) E E MIL TIRADENTES 20 SGTO PM CLAUDEMIR F MACIEL
A Partir de: 01/10/2022

Processo N.: 1000003978826
Nome: (211155/6) DANIELE APARECIDA DE ANDRADE
Cargo/Função: (3441) PROFESSOR EDUC. BASICA
Un. Adm: (163554) E E RUI BARBOSA
A Partir de: 29/09/2022

Processo N.: 1000003999576
Nome: (235370/17) LUCIENE ANDRETTI OLYNTHO
Cargo/Função: (3441) PROFESSOR EDUC. BASICA
Un. Adm: (014516) E E JOAQUIM A COSTA MARQUES
A Partir de: 30/09/2022

Processo N.: 1000003945890
Nome: (207755/44) WELLYGTON JOSE DOS SANTOS
Cargo/Função: (3441) PROFESSOR EDUC. BASICA
Un. Adm: (010693) E M TIRADENTES CONV
A Partir de: 30/09/2022

PUBLICADA, REGISTRADA, CUMPR-SE.
Cuiabá-MT, 10 de Outubro de 2022.
Alan Resende Porto
Secretário de Estado de Educação

PORTARIA/SEDUC/00637/2022
11/10/2022

DE:

O Secretário de Estado de Educação no uso de suas atribuições que lhes são conferidas por lei,

Resolve: DEFERIR
Evento: LICENÇA PARA TRATAMENTO DE INTERESSE PARTICULAR

Processo N.: 1000004045630
Nome: (113811/9) LUIZ CLAUDIO DE MORAES QUINTANA
Cargo/Função: (3441) PROFESSOR EDUC. BASICA
Un. Adm: (127728) E E PROF VALDOMIRO TEODORO CANDIDO
A Partir de: 04/10/2022 Até02/10/2024

PUBLICADA, REGISTRADA, CUMPR-SE.
Cuiabá-MT, 10 de Outubro de 2022.
Alan Resende Porto
Secretário de Estado de Educação

O Secretário de Estado de Educação no uso de suas atribuições que lhes são conferidas por lei,

Resolve: RETIFICAR - SEDUC
Objeto: CONTRATO TEMPORARIO EM SUBSTITUIÇÃO POR MOTIVO DE URGÊNCIA
CONTRATO/SEDUC/58903/2022 DE: 11/10/2022

Processo N.: 1000003939183
Contratado: (108471/61) ELLY MARIA DE SOUZA, CPF: 452.907.841-87; Cargo/Função: (3506) CONTR.TEMP.FUNCAO PROF. HABILITADO; Ref: B-001; CH: 08H
Hab.: LICENCIATURA PLENA EM LETRAS/PORTUGUES; Motivo: LICENÇA PARA QUALIFICAÇÃO PROFISSIONAL -; Un. Adm: (158356) E E LUIS PEDRO DA SILVA; De: 04/04/2022 a 16/12/2022
Substituído: (110183/19) PAULA ADRIANA GREFF

CONTRATO/SEDUC/58904/2022 DE: 11/10/2022

Processo N.: 1000003921440
Contratado: (124080/33) CATARINA JOSE DA SILVA SOUZA, CPF: 362.507.911-91; Cargo/Função: (3506) CONTR.TEMP.FUNCAO PROF. HABILITADO; Ref: B-001; CH: 02H
Hab.: LICENCIATURA PLENA EM LETRAS/PORTUGUES; Motivo: LICENÇA PARA QUALIFICAÇÃO PROFISSIONAL -; Un. Adm: (011975) E E PROF ELMAS GATTAZ MONTEIRO; De: 10/03/2022 a 16/12/2022
Substituído: (110183/19) PAULA ADRIANA GREFF

PUBLICADA, REGISTRADA, CUMPR-SE.
Cuiabá-MT, 10 de Outubro de 2022.
Alan Resende Porto
Secretário de Estado de Educação

O Secretário de Estado de Educação no uso de suas atribuições que lhes são conferidas por lei,

Resolve: CANCELAR - SEDUC
Objeto: CONTRATO TEMPORARIO EM SUBSTITUIÇÃO POR MOTIVO DE URGÊNCIA
CONTRATO/SEDUC/58905/2022 DE: 11/10/2022

Processo N.: 1000003940184
Contratado: (236755/21) JOZIELE BECKER MAYER PELISSARI, CPF: 010.499.661-71; Cargo/Função: (3506) CONTR.TEMP.FUNCAO PROF. HABILITADO; Ref: B-001; CH: 04H
Hab.: LICENCIATURA PLENA EM PEDAGOGIA; Motivo: DEDICACAO EXCLUSIVA (DIRETOR) -; Un. Adm: (014761) E E EWALDO MEYER RODERJAN; De: 07/02/2022 a 01/10/2022
Substituído: (96994/4) GIANPAOLO PRIMO PIETRO CANTINI

CONTRATO/SEDUC/58906/2022 DE: 11/10/2022

Processo Nº: 1000003888101
 Contratado: (256344/31) ALENCAR CARDOSO DA COSTA,CPF: 024.704.491-11;Cargo/Função: (3506) CONTR.TEMP.FUNCAO PROF. HABILITADO;Ref:B-001;CH: 02H
 Hab.:LICENCIATURA PLENA EM HISTÓRIA;Motivo:DEDICACAO EXCLUSIVA (COORDENADOR PEDAGOGICO) -;Un. Adm:(015989) E E VER BENTO MUNIZ;De:16/02/2022 a 20/09/2022
 Substituído: (107288/14) HELLEN SIMONE TORTORELLI

PUBLICADA, REGISTRADA, CUMPRÁ-SE.
 Cuiabá-MT, 10 de Outubro de 2022.
 Alan Resende Porto
 Secretário de Estado de Educação

O Secretário de Estado de Educação no uso de suas atribuições que lhes são conferidas por lei,

Resolve: RETIFICAR - SEDUC
 Objeto: CONTRATO TEMPORARIO EM SUBSTITUIÇÃO POR MOTIVO DE URGÊNCIA
 CONTRATO/SEDUC/58907/2022 DE: 11/10/2022

Processo Nº: 1000003874371
 Contratado: (291580/6) NIELLI LAYANE DIAS RIBEIRO,CPF: 036.025.061-00;Cargo/Função: (3506) CONTR.TEMP.FUNCAO PROF. HABILITADO;Ref:B-001;CH: 20H
 Hab.:LICENCIATURA PLENA EM GEOGRAFIA;Motivo:LICENÇA PARA QUALIFICAÇÃO PROFISSIONAL -;Un. Adm:(009393) E E JOAO BRIENE DE CAMARGO;De: 04/02/2022 a 16/12/2022
 Substituído: (288803/1) LUCAS ALVES VAZ

PUBLICADA, REGISTRADA, CUMPRÁ-SE.
 Cuiabá-MT, 10 de Outubro de 2022.
 Alan Resende Porto
 Secretário de Estado de Educação

O Secretário de Estado de Educação no uso de suas atribuições que lhes são conferidas por lei,

Resolve: CANCELAR - SEDUC
 Objeto: CONTRATO TEMPORARIO EM SUBSTITUIÇÃO POR MOTIVO DE URGÊNCIA
 CONTRATO/SEDUC/58908/2022 DE: 11/10/2022

Processo Nº: 1000003939769
 Contratado: (307831/3) ALINE CRISTINA REIS FRIAS,CPF: 012.999.361-13;Cargo/Função: (3468) TECNICO ADMINISTRATIVO EDUCACIONAL;Ref:A-001;CH: 30H
 Hab.:ENSINO MEDIO;Motivo:LICENÇA PARA TRATAMENTO DE INTERESSE PARTICULAR -;Un. Adm:(060224) C E A D A PROF ARLETE P MIGUELETTI;De:30/03/2022 a 03/10/2022
 Substituído: (288713/1) CRAIO LIMA BARBOSA

PUBLICADA, REGISTRADA, CUMPRÁ-SE.
 Cuiabá-MT, 10 de Outubro de 2022.
 Alan Resende Porto
 Secretário de Estado de Educação

O Secretário de Estado de Educação no uso de suas atribuições que lhes são conferidas por lei,

Resolve: RETIFICAR - SEDUC
 Objeto: CONTRATO TEMPORARIO EM SUBSTITUIÇÃO POR MOTIVO DE URGÊNCIA
 CONTRATO/SEDUC/58909/2022 DE: 11/10/2022

Processo Nº: 1000003877407
 Contratado: (31012/5) CELMA CLAUDIA DE MORAES BARBOSA,CPF: 460.576.681-20;Cargo/Função: (3506) CONTR.TEMP.FUNCAO PROF. HABILITADO;Ref:B-001;CH: 20H
 Hab.:LICENCIATURA PLENA EM PEDAGOGIA;Motivo:LICENÇA PARA QUALIFICAÇÃO PROFISSIONAL -;Un. Adm:(012548) E E LEONIDAS DE MATOS;De: 07/02/2022 a 16/12/2022
 Substituído: (288422/1) FABIANE LARISSA DA SILVA VARGAS

CONTRATO/SEDUC/58910/2022 DE: 11/10/2022

Processo Nº: 1000003922522
 Contratado: (314422/1) WILLIAN DE CAMPOS,CPF: 053.997.121-99;Cargo/Função: (3506) CONTR.TEMP.FUNCAO PROF. HABILITADO;Ref:B-001;CH: 20H
 Hab.:LICENCIATURA PLENA EM LETRAS/PORTUGUES;Motivo:LICENÇA PARA QUALIFICAÇÃO PROFISSIONAL -;Un. Adm:(011932) E E PROF FERNANDO LEITE DE CAMPOS;De: 10/03/2022 a 16/12/2022
 Substituído: (110183/20) PAULA ADRIANA GREFF

CONTRATO/SEDUC/58911/2022 DE: 11/10/2022

Processo Nº: 1000003886723
 Contratado: (99674/35) RUBIA MARA DO PRADO,CPF: 904.361.301-06;Cargo/Função: (3506) CONTR.TEMP.FUNCAO PROF. HABILITADO;Ref:B-001;CH: 03H
 Hab.:LICENCIATURA PLENA EM ARTE;Motivo:LICENÇA PARA QUALIFICAÇÃO PROFISSIONAL -;Un. Adm:(158356) E E LUIS PEDROSO DA SILVA;De: 10/02/2022 a 16/12/2022
 Substituído: (110183/19) PAULA ADRIANA GREFF

PUBLICADA, REGISTRADA, CUMPRÁ-SE.
 Cuiabá-MT, 10 de Outubro de 2022.
 Alan Resende Porto
 Secretário de Estado de Educação

O Secretário de Estado de Educação no uso de suas atribuições que lhes são conferidas por lei,

Resolve: RETIFICAR - SEDUC
 Objeto: CONTRATAÇÃO TEMPORARIA POR MOTIVO DE URGÊNCIA

CONTRATO/SEDUC/58912/2022 DE: 11/10/2022

Processo Nº: 1000004042897
 Contratado: (105189/70) VARLINDA DE CAMPOS LEITE;CPF:572.266.791-91;Cargo/Função: (3506) CONTR.TEMP.FUNCAO PROF. HABILITADO;Ref:B-001;CH: 31H
 Hab.:LICENCIATURA PLENA EM QUIMICA;Motivo:ADITAMENTO DE CONTRATO - AUMENTO DE CH;Un. Adm:(014516) E E JOAQUIM A COSTA MARQUES;De:03/10/2022 a 16/12/2022

CONTRATO/SEDUC/58913/2022 DE: 11/10/2022

Processo Nº: 1000004041884
 Contratado: (120104/24) TATIANA RODRIGUES BARBOSA;CPF:916.062.171-00;Cargo/Função: (3506) CONTR.TEMP.FUNCAO PROF. HABILITADO;Ref:B-001;CH: 23H
 Hab.:LICENCIATURA PLENA EM GEOGRAFIA;Motivo:ADITAMENTO DE CONTRATO - AUMENTO DE CH;Un. Adm:(009547) E E PROF WELSON M DE OLIVEIRA;De:03/10/2022 a 16/12/2022

PUBLICADA, REGISTRADA, CUMPRÁ-SE.
 Cuiabá-MT, 10 de Outubro de 2022.
 Alan Resende Porto
 Secretário de Estado de Educação

O Secretário de Estado de Educação no uso de suas atribuições que lhes são conferidas por lei,

Resolve: CANCELAR - SEDUC
 Objeto: CONTRATAÇÃO TEMPORARIA POR MOTIVO DE URGÊNCIA

CONTRATO/SEDUC/58914/2022 DE: 11/10/2022

Processo Nº: 1000003876192
 Contratado: (121802/19) JULIA CARDOSO DOS SANTOS;CPF:278.342.393-68;Cargo/Função: (3476) APOIO ADM. EDUCACIONAL-ELEMENTAR;Ref:A-001;CH: 30H
 Hab.:ENSINO FUNDAMENTAL COMPLETO;Motivo:AULAS/CARGO LIVRE;Un. Adm:(157236) E E PROF FRANCISCA DE SOUZA ALENCAR;De:01/02/2022 a 16/12/2022

PUBLICADA, REGISTRADA, CUMPRÁ-SE.
 Cuiabá-MT, 10 de Outubro de 2022.
 Alan Resende Porto
 Secretário de Estado de Educação

O Secretário de Estado de Educação no uso de suas atribuições que lhes são conferidas por lei,

Resolve: RETIFICAR - SEDUC
 Objeto: CONTRATAÇÃO TEMPORARIA POR MOTIVO DE URGÊNCIA

CONTRATO/SEDUC/58915/2022 DE: 11/10/2022

Processo Nº: 1000004045149
 Contratado: (134588/69) ADRIANA DOS SANTOS ALMEIDA OLIVEIRA;CPF:016.973.281-99;Cargo/Função: (3506) CONTR.TEMP.FUNCAO PROF. HABILITADO;Ref:B-001;CH: 16H
 Hab.:LICENCIATURA PLENA EM GEOGRAFIA;Motivo:ADITAMENTO DE CONTRATO - AUMENTO DE CH;Un. Adm:(157236) E E PROF FRANCISCA DE SOUZA ALENCAR;De:03/10/2022 a 16/12/2022

PUBLICADA, REGISTRADA, CUMPRÁ-SE.
 Cuiabá-MT, 10 de Outubro de 2022.
 Alan Resende Porto
 Secretário de Estado de Educação

O Secretário de Estado de Educação no uso de suas atribuições que lhes são conferidas por lei,

Resolve: CANCELAR - SEDUC
 Objeto: CONTRATAÇÃO TEMPORARIA POR MOTIVO DE URGÊNCIA

CONTRATO/SEDUC/58916/2022 DE: 11/10/2022

Processo Nº: 1000003917511
 Contratado: (138076/48) TANIA APARECIDA ZANDONADI;CPF:024.613.367-84;Cargo/Função: (3506) CONTR.TEMP.FUNCAO PROF. HABILITADO;Ref:B-001;CH: 07H
 Hab.:LICENCIATURA PLENA EM ARTE;Motivo:AULAS RESIDUAIS;Un. Adm:(137766) E E PAULO FREIRE;De:01/03/2022 a 16/12/2022

PUBLICADA, REGISTRADA, CUMPRÁ-SE.
 Cuiabá-MT, 10 de Outubro de 2022.
 Alan Resende Porto
 Secretário de Estado de Educação

O Secretário de Estado de Educação no uso de suas atribuições que lhes são conferidas por lei,

Resolve: RETIFICAR - SEDUC
 Objeto: CONTRATAÇÃO TEMPORARIA POR MOTIVO DE URGÊNCIA

CONTRATO/SEDUC/58917/2022 DE: 11/10/2022

Processo Nº: 1000004041405
 Contratado: (141280/66) KLEIDE ARAUJO LIMA;CPF:693.460.461-04;Cargo/Função: (3506) CONTR.TEMP.FUNCAO PROF. HABILITADO;Ref:B-001;CH: 20H
 Hab.:LICENCIATURA PLENA EM LETRAS/PORTUGUES/INGLÊS;Motivo:ADITAMENTO DE CONTRATO - DIMINUIÇÃO DE CH;Un. Adm:(011290) E E JOSE ANGELO DOS SANTOS;De:01/10/2022 a 16/12/2022

PUBLICADA, REGISTRADA, CUMPRÁ-SE.
 Cuiabá-MT, 10 de Outubro de 2022.
 Alan Resende Porto
 Secretário de Estado de Educação

CONTRATO/SEDUC/58918/2022 DE: 11/10/2022

Processo Nº: 1000004043173
 Contratado: (220694/38) CHARLES BERNARDO DOS SANTOS;CPF:570.336.842-15;Cargo/Função: (3506) CONTR.TEMP.FUNCAO PROF. HABILITADO;Ref:B-001;CH: 11H
 Hab.:LICENCIATURA PLENA EM HISTÓRIA;Motivo:ADITAMENTO DE CONTRATO - DIMINUIÇÃO DE CH;Un. Adm:(014591) E E ANTONIO FRANCISCO LISBOA;De:02/10/2022 a 16/12/2022

PUBLICADA, REGISTRADA, CUMPRÁ-SE.
 Cuiabá-MT, 10 de Outubro de 2022.
 Alan Resende Porto
 Secretário de Estado de Educação

O Secretário de Estado de Educação no uso de suas atribuições que lhes são conferidas por lei,

Resolve: CANCELAR - SEDUC

Objeto: CONTRATAÇÃO TEMPORARIA POR MOTIVO DE URGÊNCIA

CONTRATO/SEDUC/58920/2022 DE: 11/10/2022

Processo Nº: 1000003963582

Contratado: (224271/9) MARILEYA ANTONIA FELIZARDO

DIAS;CPF:522.587.771-00;Cargo/Função: (3506) CONTR.TEMP.FUNCAO PROF.

HABILITADO;Ref:B-001;CH: 30H

Hab.:LICENCIATURA PLENA EM BIOLOGIA;Motivo:HABILITAÇÃO;Un. Adm:(010871) E E ADOLFO AUGUSTO DE MORAES;De:03/05/2022 a 16/12/2022

PUBLICADA, REGISTRADA, CUMPR-SE.
Cuiabá-MT, 10 de Outubro de 2022.
Alan Resende Porto
Secretário de Estado de Educação

O Secretário de Estado de Educação no uso de suas atribuições que lhes são conferidas por lei,

Resolve: RETIFICAR - SEDUC

Objeto: CONTRATAÇÃO TEMPORARIA POR MOTIVO DE URGÊNCIA

CONTRATO/SEDUC/58921/2022 DE: 11/10/2022

Processo Nº: 1000004045520

Contratado: (236033/25) LEILA DOS SANTOS TAVARES;CPF:615.502.212-72;Cargo/Função: (3506) CONTR.TEMP.FUNCAO PROF. HABILITADO;Ref:B-001;CH: 28H

Hab.:LICENCIATURA PLENA EM FILOSOFIA/HISTORIA;Motivo:ADITAMENTO

DE CONTRATO - AUMENTO DE CH;Un. Adm:(009547) E E PROF WELSON M DE

OLIVEIRA;De:03/10/2022 a 16/12/2022

CONTRATO/SEDUC/58922/2022 DE: 11/10/2022

Processo Nº: 1000004045510

Contratado: (238484/39) ERICA DA SILVA BARROS;CPF:023.326.511-28;Cargo/Função: (3506) CONTR.TEMP.FUNCAO PROF. HABILITADO;Ref:B-001;CH: 32H

Hab.:LICENCIATURA PLENA EM GEOGRAFIA;Motivo:ADITAMENTO DE CONTRATO -

AUMENTO DE CH;Un. Adm:(009547) E E PROF WELSON M DE OLIVEIRA;De:03/10/2022

a 16/12/2022

CONTRATO/SEDUC/58923/2022 DE: 11/10/2022

Processo Nº: 1000004042426

Contratado: (240939/31) JACSONIA PEREIRA SILVA;CPF:890.881.151-68;Cargo/Função: (3506) CONTR.TEMP.FUNCAO PROF. HABILITADO;Ref:B-001;CH: 11H

Hab.:LICENCIATURA PLENA EM ARTES VISUAIS;Motivo:ADITAMENTO DE CONTRATO

- AUMENTO DE CH;Un. Adm:(104248) E E JAIME VERISSIMO DE CAMPOS JR

JAIMINHO;De:03/10/2022 a 16/12/2022

CONTRATO/SEDUC/58924/2022 DE: 11/10/2022

Processo Nº: 1000004043161

Contratado: (241683/19) EDIMAR FELIZARDO DE SOUSA;CPF:031.963.071-40;Cargo/Função: (3506) CONTR.TEMP.FUNCAO PROF. HABILITADO;Ref:B-001;CH: 07H

Hab.:LICENCIATURA PLENA EM MATEMATICA;Motivo:ADITAMENTO DE CONTRATO -

AUMENTO DE CH;Un. Adm:(014591) E E ANTONIO FRANCISCO LISBOA;De:03/10/2022

a 16/12/2022

CONTRATO/SEDUC/58925/2022 DE: 11/10/2022

Processo Nº: 1000004045210

Contratado: (246326/17) ROSANGELA NUNES BERTO

LOPES;CPF:805.239.351-53;Cargo/Função: (3506) CONTR.TEMP.FUNCAO PROF.

HABILITADO;Ref:B-001;CH: 24H

Hab.:LICENCIATURA PLENA EM PEDAGOGIA;Motivo:ADITAMENTO DE CONTRATO -

AUMENTO DE CH;Un. Adm:(173363) E E SANTANA DAGUA LIMPA;De:04/10/2022 a

16/12/2022

PUBLICADA, REGISTRADA, CUMPR-SE.
Cuiabá-MT, 10 de Outubro de 2022.
Alan Resende Porto
Secretário de Estado de Educação

O Secretário de Estado de Educação no uso de suas atribuições que lhes são conferidas por lei,

Resolve: CANCELAR - SEDUC

Objeto: CONTRATAÇÃO TEMPORARIA POR MOTIVO DE URGÊNCIA

CONTRATO/SEDUC/58926/2022 DE: 11/10/2022

Processo Nº: 1000003970110

Contratado: (246864/9) ROZINEIA DE SOUZA MENDES;CPF:033.979.491-73;Cargo/Função: (3506) CONTR.TEMP.FUNCAO PROF. HABILITADO;Ref:B-001;CH: 09H

Hab.:LICENCIATURA PLENA EM PEDAGOGIA;Motivo:AULAS RESIDUAIS;Un.

Adm:(145696) E E VIRGILIO CORREA FILHO;De:11/05/2022 a 16/12/2022

PUBLICADA, REGISTRADA, CUMPR-SE.
Cuiabá-MT, 10 de Outubro de 2022.
Alan Resende Porto
Secretário de Estado de Educação

O Secretário de Estado de Educação no uso de suas atribuições que lhes são conferidas por lei,

Resolve: RETIFICAR - SEDUC

Objeto: CONTRATAÇÃO TEMPORARIA POR MOTIVO DE URGÊNCIA

CONTRATO/SEDUC/58927/2022 DE: 11/10/2022

Processo Nº: 1000004036529

Contratado: (260309/44) CARMEM APARECIDA SILVA

FERREIRA;CPF:863.016.241-49;Cargo/Função: (3506) CONTR.TEMP.FUNCAO PROF.

HABILITADO;Ref:B-001;CH: 08H

Hab.:LICENCIATURA PLENA EM GEOGRAFIA;Motivo:ADITAMENTO DE CONTRATO -

AUMENTO DE CH;Un. Adm:(011533) E E CEL JERONIMO GOMES SILVA;De:03/10/2022 a 16/12/2022

CONTRATO/SEDUC/58928/2022 DE: 11/10/2022

Processo Nº: 1000004036958

Contratado: (261522/11) ANTONIO ROSA CHORE

POQUIVIVUI;CPF:022.570.401-39;Cargo/Função: (3506) CONTR.TEMP.FUNCAO PROF.

HABILITADO;Ref:B-001;CH: 14H

Hab.:LICENCIATURA PLENA EM PEDAGOGIA;Motivo:ADITAMENTO DE CONTRATO -

AUMENTO DE CH;Un. Adm:(176460) E E 11 DE AGOSTO;De:01/10/2022 a 16/12/2022

CONTRATO/SEDUC/58929/2022 DE: 11/10/2022

Processo Nº: 1000004045577

Contratado: (262895/23) MADALENA SALES DE OLIVEIRA DA

SILVA;CPF:013.992.161-39;Cargo/Função: (3506) CONTR.TEMP.FUNCAO PROF.

HABILITADO;Ref:B-001;CH: 16H

Hab.:LICENCIATURA PLENA EM CIENCIAS BIOLOGICAS;Motivo:ADITAMENTO DE

CONTRATO - AUMENTO DE CH;Un. Adm:(163554) E E RUI BARBOSA;De:06/10/2022 a

16/12/2022

PUBLICADA, REGISTRADA, CUMPR-SE.
Cuiabá-MT, 10 de Outubro de 2022.
Alan Resende Porto
Secretário de Estado de Educação

O Secretário de Estado de Educação no uso de suas atribuições que lhes são conferidas por lei,

Resolve: CANCELAR - SEDUC

Objeto: CONTRATAÇÃO TEMPORARIA POR MOTIVO DE URGÊNCIA

CONTRATO/SEDUC/58930/2022 DE: 11/10/2022

Processo Nº: 1000003897117

Contratado: (263343/10) JAIME MIGUEL DE OLIVEIRA;CPF:758.334.251-15;Cargo/Função: (3506) CONTR.TEMP.FUNCAO PROF. HABILITADO;Ref:B-001;CH: 12H

Hab.:LICENCIATURA PLENA EM GEOGRAFIA;Motivo:AULAS RESIDUAIS;Un.

Adm:(015903) E E MIN PETRONIO PORTELA NUNES;De:21/02/2022 a 16/12/2022

PUBLICADA, REGISTRADA, CUMPR-SE.
Cuiabá-MT, 10 de Outubro de 2022.
Alan Resende Porto
Secretário de Estado de Educação

O Secretário de Estado de Educação no uso de suas atribuições que lhes são conferidas por lei,

Resolve: RETIFICAR - SEDUC

Objeto: CONTRATAÇÃO TEMPORARIA POR MOTIVO DE URGÊNCIA

CONTRATO/SEDUC/58931/2022 DE: 11/10/2022

Processo Nº: 1000004043861

Contratado: (265238/11) NILBEA SOARES PEREIRA;CPF:011.138.981-00;Cargo/Função: (3506) CONTR.TEMP.FUNCAO PROF. HABILITADO;Ref:B-001;CH: 12H

Hab.:LICENCIATURA PLENA EM QUIMICA;Motivo:ADITAMENTO DE CONTRATO -

AUMENTO DE CH;Un. Adm:(011975) E E PROF ELMAZ GATTAZ MONTEIRO;De:03/10/2022 a

16/12/2022

PUBLICADA, REGISTRADA, CUMPR-SE.
Cuiabá-MT, 10 de Outubro de 2022.
Alan Resende Porto
Secretário de Estado de Educação

O Secretário de Estado de Educação no uso de suas atribuições que lhes são conferidas por lei,

Resolve: CANCELAR - SEDUC

Objeto: CONTRATAÇÃO TEMPORARIA POR MOTIVO DE URGÊNCIA

CONTRATO/SEDUC/58932/2022 DE: 11/10/2022

Processo Nº: 1000003877078

Contratado: (269947/9) RICHARD GUILHERME DE SOUZA

GONCALVES;CPF:038.140.541-99;Cargo/Função: (3468) TECNICO ADMINISTRATIVO

EDUCACIONAL;Ref:A-001;CH: 30H

Hab.:ENSINO MEDIO;Motivo:AULAS/CARGO LIVRE;Un. Adm:(015890) E E PATRIARCA

DA INDEPENDENCIA;De:10/02/2022 a 16/12/2022

PUBLICADA, REGISTRADA, CUMPR-SE.
Cuiabá-MT, 10 de Outubro de 2022.
Alan Resende Porto
Secretário de Estado de Educação

O Secretário de Estado de Educação no uso de suas atribuições que lhes são conferidas por lei,

Resolve: RETIFICAR - SEDUC

Objeto: CONTRATAÇÃO TEMPORARIA POR MOTIVO DE URGÊNCIA

CONTRATO/SEDUC/58933/2022 DE: 11/10/2022

Processo Nº: 1000004036530

Contratado: (270277/5) PAMELA PATRICIA DE QUEIROZ

SILVA;CPF:042.582.411-05;Cargo/Função: (3506) CONTR.TEMP.FUNCAO PROF.

HABILITADO;Ref:B-001;CH: 11H

Hab.:LICENCIATURA PLENA EM QUIMICA;Motivo:ADITAMENTO DE CONTRATO -

AUMENTO DE CH;Un. Adm:(011533) E E CEL JERONIMO GOMES SILVA;De:03/10/2022 a

16/12/2022

CONTRATO/SEDUC/58934/2022 DE: 11/10/2022

Processo Nº: 1000004045138

Contratado: (270424/13) EVERTON LUIS AREVALO

RODRIGUES;CPF:024.005.591-80;Cargo/Função: (3506) CONTR.TEMP.FUNCAO PROF.

HABILITADO;Ref:B-001;CH: 24H
Hab.:LICENCIATURA PLENA EM GEOGRAFIA;Motivo:ADITAMENTO DE CONTRATO - AUMENTO DE CH;Un. Adm:(010057) E E DIONE AUGUSTA SILVA SOUZA;De:03/10/2022 a 16/12/2022

CONTRATO/SEDUC/58935/2022 DE: 11/10/2022

Processo Nº: 1000004045150
Contratado:(275071/28) GABRIEL DE ANUNCIACAO FERREIRA;CPF:021.569.211-05;Cargo/Função:(3506) CONTR.TEMP.FUNCAO PROF. HABILITADO;Ref:B-001;CH: 10H
Hab.:LICENCIATURA PLENA EM FILOSOFIA;Motivo:ADITAMENTO DE CONTRATO - AUMENTO DE CH;Un. Adm:(157236) E E PROF FRANCISCA DE SOUZA ALENCAR;De:03/10/2022 a 16/12/2022

PUBLICADA, REGISTRADA, CUMPRE-SE.
Cuiabá-MT, 10 de Outubro de 2022.
Alan Resende Porto
Secretário de Estado de Educação

O Secretário de Estado de Educação no uso de suas atribuições que lhes são conferidas por lei,

Resolve: CANCELAR - SEDUC

Objeto: CONTRATAÇÃO TEMPORARIA POR MOTIVO DE URGÊNCIA

CONTRATO/SEDUC/58936/2022 DE: 11/10/2022

Processo Nº: 1000003942845
Contratado:(275223/16) ELIANE MOREIRA SILVA PARREIRA;CPF:341.176.522-49;Cargo/Função:(3506) CONTR.TEMP.FUNCAO PROF. HABILITADO;Ref:B-001;CH: 05H
Hab.:LICENCIATURA PLENA EM EDUCAÇÃO FISICA;Motivo:AULAS RESIDUAIS;Un. Adm:(010057) E E DIONE AUGUSTA SILVA SOUZA;De:01/04/2022 a 16/12/2022

PUBLICADA, REGISTRADA, CUMPRE-SE.
Cuiabá-MT, 10 de Outubro de 2022.
Alan Resende Porto
Secretário de Estado de Educação

O Secretário de Estado de Educação no uso de suas atribuições que lhes são conferidas por lei,

Resolve: RETIFICAR - SEDUC

Objeto: CONTRATAÇÃO TEMPORARIA POR MOTIVO DE URGÊNCIA

CONTRATO/SEDUC/58937/2022 DE: 11/10/2022

Processo Nº: 1000004045224
Contratado:(276191/22) JOSIANE ALVES PEREIRA SOUTO;CPF:021.906.391-58;Cargo/Função:(3506) CONTR.TEMP.FUNCAO PROF. HABILITADO;Ref:B-001;CH: 15H
Hab.:LICENCIATURA PLENA EM FISICA;Motivo:ADITAMENTO DE CONTRATO - AUMENTO DE CH;Un. Adm:(013943) E E GOV JOAO PONCE DE ARRUDA;De:03/10/2022 a 16/12/2022

CONTRATO/SEDUC/58938/2022 DE: 11/10/2022

Processo Nº: 1000004038810
Contratado:(277003/3) SOLANGE CRISTINA DA COSTA;CPF:018.852.051-12;Cargo/Função:(3506) CONTR.TEMP.FUNCAO PROF. HABILITADO;Ref:B-001;CH: 15H
Hab.:LICENCIATURA PLENA EM CIENCIAS BIOLOGICAS;Motivo:ADITAMENTO DE CONTRATO - AUMENTO DE CH;Un. Adm:(009423) E E BARAO DE MELGACO;De:04/10/2022 a 16/12/2022

CONTRATO/SEDUC/58939/2022 DE: 11/10/2022

Processo Nº: 1000004041448
Contratado:(284215/11) TIESSA MARIELE DE SOUZA FREITAS;CPF:035.429.381-81;Cargo/Função:(3506) CONTR.TEMP.FUNCAO PROF. HABILITADO;Ref:B-001;CH: 03H
Hab.:LICENCIATURA PLENA EM LETRAS/PORTUGUES/INGLÊS;Motivo:ADITAMENTO DE CONTRATO - DIMINUIÇÃO DE CH;Un. Adm:(011290) E E JOSE ANGELO DOS SANTOS;De:01/10/2022 a 16/12/2022

PUBLICADA, REGISTRADA, CUMPRE-SE.
Cuiabá-MT, 10 de Outubro de 2022.
Alan Resende Porto
Secretário de Estado de Educação

O Secretário de Estado de Educação no uso de suas atribuições que lhes são conferidas por lei,

Resolve: CANCELAR - SEDUC

Objeto: CONTRATAÇÃO TEMPORARIA POR MOTIVO DE URGÊNCIA

CONTRATO/SEDUC/58940/2022 DE: 11/10/2022

Processo Nº: 1000003888618
Contratado:(289124/6) DANIELI PRISCILLA QUEIROZ GURKA;CPF:015.116.771-04;Cargo/Função:(3506) CONTR.TEMP.FUNCAO PROF. HABILITADO;Ref:B-001;CH: 02H
Hab.:LICENCIATURA PLENA EM ARTES VISUAIS;Motivo:AULAS RESIDUAIS;Un. Adm:(010057) E E DIONE AUGUSTA SILVA SOUZA;De:16/02/2022 a 16/12/2022

CONTRATO/SEDUC/58941/2022 DE: 11/10/2022

Processo Nº: 1000003997414
Contratado:(292696/3) MONALIZA PAOLHA TENORIO;CPF:054.763.171-55;Cargo/Função:(3506) CONTR.TEMP.FUNCAO PROF. HABILITADO;Ref:B-001;CH: 30H
Hab.:LICENCIATURA PLENA EM MATEMATICA;Motivo:PROJETO/DEMANDA TEMPORARIA;Un. Adm:(060208) E E ALBERT EINSTEIN;De:30/06/2022 a 16/12/2022

PUBLICADA, REGISTRADA, CUMPRE-SE.
Cuiabá-MT, 10 de Outubro de 2022.
Alan Resende Porto
Secretário de Estado de Educação

O Secretário de Estado de Educação no uso de suas atribuições que lhes são conferidas por lei,

Resolve: RETIFICAR - SEDUC

Objeto: CONTRATAÇÃO TEMPORARIA POR MOTIVO DE URGÊNCIA

CONTRATO/SEDUC/58942/2022 DE: 11/10/2022

Processo Nº: 1000004045410
Contratado:(292896/5) LEANDRO GONCALVES DE MATOS;CPF:017.943.771-23;Cargo/Função:(3506) CONTR.TEMP.FUNCAO PROF. HABILITADO;Ref:B-001;CH: 06H
Hab.:LICENCIATURA PLENA EM GEOGRAFIA;Motivo:ADITAMENTO DE CONTRATO - AUMENTO DE CH;Un. Adm:(015989) E E VER BENTO MUNIZ;De:03/10/2022 a 16/12/2022

CONTRATO/SEDUC/58943/2022 DE: 11/10/2022

Processo Nº: 1000004043900
Contratado:(294777/14) DANIELY MELO SIMIEMA;CPF:913.338.731-15;Cargo/Função:(3506) CONTR.TEMP.FUNCAO PROF. HABILITADO;Ref:B-001;CH: 14H
Hab.:LICENCIATURA PLENA EM BIOLOGIA;Motivo:ADITAMENTO DE CONTRATO - AUMENTO DE CH;Un. Adm:(015180) E E CEL ONDINO R LIMA;De:03/10/2022 a 16/12/2022

CONTRATO/SEDUC/58944/2022 DE: 11/10/2022

Processo Nº: 1000004036531
Contratado:(295626/9) CELSO APARECIDO FERREIRA DE PAULO;CPF:453.005.261-34;Cargo/Função:(3506) CONTR.TEMP.FUNCAO PROF. HABILITADO;Ref:B-001;CH: 05H
Hab.:LICENCIATURA PLENA EM GEOGRAFIA;Motivo:ADITAMENTO DE CONTRATO - AUMENTO DE CH;Un. Adm:(011533) E E CEL JERONIMO GOMES SILVA;De:03/10/2022 a 16/12/2022

PUBLICADA, REGISTRADA, CUMPRE-SE.
Cuiabá-MT, 10 de Outubro de 2022.
Alan Resende Porto
Secretário de Estado de Educação

O Secretário de Estado de Educação no uso de suas atribuições que lhes são conferidas por lei,

Resolve: CANCELAR - SEDUC

Objeto: CONTRATAÇÃO TEMPORARIA POR MOTIVO DE URGÊNCIA

CONTRATO/SEDUC/58945/2022 DE: 11/10/2022

Processo Nº: 1000003989149
Contratado:(303236/13) REINALDO MALAVAZI ROCHA;CPF:968.427.921-34;Cargo/Função:(3506) CONTR.TEMP.FUNCAO PROF. HABILITADO;Ref:B-001;CH: 16H
Hab.:LICENCIATURA PLENA EM LETRAS/PORTUGUES/INGLES/LITERATURAS;Motivo:SUBSTITUIÇÃO AO TITULAR GUARDANDO PUBLICAÇÃO DE MOVIMENTAÇÃO;Un. Adm:(114561) E E PROF ELCIO PRATES;De:06/06/2022 a 16/12/2022

CONTRATO/SEDUC/58946/2022 DE: 11/10/2022

Processo Nº: 1000003985200
Contratado:(303411/6) CAROLINA ARDENNGHI BRIZOLLA;CPF:720.497.581-20;Cargo/Função:(3506) CONTR.TEMP.FUNCAO PROF. HABILITADO;Ref:B-001;CH: 20H
Hab.:LICENCIATURA PLENA EM HISTÓRIA;Motivo:SUBSTITUIÇÃO AO TITULAR GUARDANDO PUBLICAÇÃO DE MOVIMENTAÇÃO;Un. Adm:(009903) E E VICTORINO MONTEIRO DA SILVA;De:01/06/2022 a 16/12/2022

PUBLICADA, REGISTRADA, CUMPRE-SE.
Cuiabá-MT, 10 de Outubro de 2022.
Alan Resende Porto
Secretário de Estado de Educação

O Secretário de Estado de Educação no uso de suas atribuições que lhes são conferidas por lei,

Resolve: RETIFICAR - SEDUC

Objeto: CONTRATAÇÃO TEMPORARIA POR MOTIVO DE URGÊNCIA

CONTRATO/SEDUC/58947/2022 DE: 11/10/2022

Processo Nº: 1000004041979
Contratado:(306472/5) LUCIANA DA SILVA SANTOS;CPF:010.004.521-90;Cargo/Função:(3506) CONTR.TEMP.FUNCAO PROF. HABILITADO;Ref:B-001;CH: 16H
Hab.:LICENCIATURA PLENA EM HISTÓRIA;Motivo:ADITAMENTO DE CONTRATO - AUMENTO DE CH;Un. Adm:(009547) E E PROF WELSON M DE OLIVEIRA;De:03/10/2022 a 16/12/2022

PUBLICADA, REGISTRADA, CUMPRE-SE.
Cuiabá-MT, 10 de Outubro de 2022.
Alan Resende Porto
Secretário de Estado de Educação

O Secretário de Estado de Educação no uso de suas atribuições que lhes são conferidas por lei,

Resolve: CANCELAR - SEDUC

Objeto: CONTRATAÇÃO TEMPORARIA POR MOTIVO DE URGÊNCIA

CONTRATO/SEDUC/58948/2022 DE: 11/10/2022

Processo Nº: 1000003990964
Contratado:(306916/7) RAQUEL INACIO MARTINELLO;CPF:054.640.231-35;Cargo/Função:(3506) CONTR.TEMP.FUNCAO PROF. HABILITADO;Ref:B-001;CH: 30H
Hab.:LICENCIATURA PLENA EM PEDAGOGIA;Motivo:PROJETO/DEMANDA TEMPORARIA;Un. Adm:(154040) E E ANDRE ANTONIO MAGGI;De:30/06/2022 a 16/12/2022

CONTRATO/SEDUC/58949/2022 DE: 11/10/2022

Processo Nº: 1000003877075
Contratado:(311220/1) DAMARIS GOMES DE ALMEIDA;CPF:056.470.541-10;Cargo/Função:(3506) CONTR.TEMP.FUNCAO PROF. HABILITADO;Ref:B-001;CH: 20H
Hab.:LICENCIATURA PLENA EM PEDAGOGIA;Motivo:AULAS/CARGO LIVRE;Un.

Adm: (013978) E E 25 DE OUTUBRO;De:09/02/2022 a 16/12/2022

CONTRATO/SEDUC/58950/2022 DE: 11/10/2022
 Processo Nº: 1000003866255
 Contratado:(311250/1) ELSON CARDOSO OLIVEIRA;CPF:051.657.711-56;Cargo/
 Função:(3476) APOIO ADM. EDUCACIONAL-ELEMENTAR;Ref:A-001;CH: 30H
 Hab.:ENSINO FUNDAMENTAL COMPLETO;Motivo:AULAS/CARGO LIVRE;Un. Adm:(009725)
 E E AGENOR FERREIRA LEAO;De:01/02/2022 a 16/12/2022

CONTRATO/SEDUC/58951/2022 DE: 11/10/2022
 Processo Nº: 1000003999475
 Contratado:(311439/2) LISANDRA APARECIDA
 CASTILHO;CPF:048.138.641-63;Cargo/Função:(3506) CONTR.TEMP.FUNCAO PROF.
 HABILITADO;Ref:B-001;CH: 10H
 Hab.:LICENCIATURA PLENA EM BIOLOGIA;Motivo:PROJETO/DEMANDA TEMPORARIA;Un.
 Adm:(173347) E E ANTONIA MOURA MUNIZ;De:10/06/2022 a 16/12/2022

CONTRATO/SEDUC/58952/2022 DE: 11/10/2022
 Processo Nº: 1000003874953
 Contratado:(312539/2) FABIANA VIEIRA DA SILVA;CPF:828.222.471-53;Cargo/
 Função:(3506) CONTR.TEMP.FUNCAO PROF. HABILITADO;Ref:B-001;CH: 04H
 Hab.:LICENCIATURA PLENA EM QUIMICA;Motivo:AULAS RESIDUAIS;Un. Adm:(010928)
 E E JOSE SALMEN HANZE;De:07/02/2022 a 16/12/2022

CONTRATO/SEDUC/58953/2022 DE: 11/10/2022
 Processo Nº: 1000003970124
 Contratado:(317236/1) DIEGO SANTOS DA SILVA;CPF:700.418.961-90;Cargo/
 Função:(3476) APOIO ADM. EDUCACIONAL-ELEMENTAR;Ref:A-001;CH: 30H
 Hab.:ENSINO MEDIO;Motivo:PROJETO/DEMANDA TEMPORARIA;Un. Adm:(016020) E E
 PROF JOAO BATISTA;De:11/05/2022 a 16/12/2022

CONTRATO/SEDUC/58954/2022 DE: 11/10/2022
 Processo Nº: 1000003980585
 Contratado:(317514/1) ANDREIA DE BRITO SILVA;CPF:010.165.022-14;Cargo/
 Função:(3476) APOIO ADM. EDUCACIONAL-ELEMENTAR;Ref:A-001;CH: 30H
 Hab.:ENSINO FUNDAMENTAL COMPLETO;Motivo:PROJETO/DEMANDA TEMPORARIA;Un.
 Adm:(114553) E E PE JHOANNES BERTHOLD HENNING;De:02/06/2022 a 16/12/2022

CONTRATO/SEDUC/58955/2022 DE: 11/10/2022
 Processo Nº: 1000003991201
 Contratado:(318098/1) FLAVIA POLI PINTO;CPF:333.973.198-54;Cargo/
 Função:(3506) CONTR.TEMP.FUNCAO PROF. HABILITADO;Ref:B-001;CH: 30H
 Hab.:LICENCIATURA PLENA EM PEDAGOGIA;Motivo:PROJETO/DEMANDA TEMPORARIA;Un.
 Adm:(012882) E E DR FABIO SILVERIO FARIAS;De:30/06/2022 a 16/12/2022

PUBLICADA, REGISTRADA, CUMpra-SE.

Cuiabá-MT, 10 de Outubro de 2022.
 Alan Resende Porto
 Secretário de Estado de Educação

O Secretário de Estado de Educação no uso de suas atribuições que lhes são conferidas por lei,

Resolve: RETIFICAR - SEDUC
 Objeto: CONTRATAÇÃO TEMPORARIA POR MOTIVO DE URGÊNCIA

CONTRATO/SEDUC/58956/2022 DE: 11/10/2022
 Processo Nº: 1000004043172
 Contratado:(318332/1) BRUNA RAFAELLA FERTONANI;CPF:119.417.536-80;Cargo/
 Função:(3506) CONTR.TEMP.FUNCAO PROF. HABILITADO;Ref:B-001;CH: 01H
 Hab.:LICENCIATURA PLENA EM PEDAGOGIA;Motivo:ADITAMENTO DE CONTRATO
 - DIMINUIÇÃO DE CH;Un. Adm:(015350) E E SERRA AZUL;De:04/10/2022 a
 16/12/2022

CONTRATO/SEDUC/58957/2022 DE: 11/10/2022
 Processo Nº: 1000004036688
 Contratado:(60113/48) EUDALIA PEREIRA DA SILVA;CPF:581.660.331-00;Cargo/
 Função:(3506) CONTR.TEMP.FUNCAO PROF. HABILITADO;Ref:B-001;CH: 27H
 Hab.:LICENCIATURA PLENA EM LETRAS/PORTUGUES/INGLÊS;Motivo:ADITAMENTO
 DE CONTRATO - AUMENTO DE CH;Un. Adm:(012181) E E UBALDO MONTEIRO DA
 SILVA;De:03/10/2022 a 16/12/2022

CONTRATO/SEDUC/58958/2022 DE: 11/10/2022
 Processo Nº: 1000004045667
 Contratado:(60646/14) VERA LUCIA DOS SANTOS MOREIRA;CPF:5
 72.670.229-87;Cargo/Função:(3506) CONTR.TEMP.FUNCAO PROF.
 HABILITADO;Ref:B-001;CH: 12H
 Hab.:LICENCIATURA PLENA EM CIENCIAS NATURAIS;Motivo:ADITAMENTO DE
 CONTRATO - AUMENTO DE CH;Un. Adm:(011533) E E CEL JERONIMO GOMES
 SILVA;De:07/10/2022 a 16/12/2022

CONTRATO/SEDUC/58959/2022 DE: 11/10/2022
 Processo Nº: 1000004036639
 Contratado:(66669/17) NELDI DORIS STANKE;CPF:474.560.511-00;Cargo/
 Função:(3506) CONTR.TEMP.FUNCAO PROF. HABILITADO;Ref:B-001;CH: 07H
 Hab.:LICENCIATURA PLENA EM LETRAS/PORTUGUES/INGLÊS;Motivo:ADITAMENTO DE
 CONTRATO - AUMENTO DE CH;Un. Adm:(015059) E E MIL TIR CB PM DANNER M
 BARBOSA;De:03/10/2022 a 16/12/2022

CONTRATO/SEDUC/58960/2022 DE: 11/10/2022
 Processo Nº: 1000004045155
 Contratado:(97231/88) SILEIDE PEREIRA DE ARAUJO;CPF:940.039.981-20;Cargo/
 Função:(3506) CONTR.TEMP.FUNCAO PROF. HABILITADO;Ref:B-001;CH: 06H
 Hab.:LICENCIATURA PLENA EM FILOSOFIA;Motivo:ADITAMENTO DE CONTRATO
 - AUMENTO DE CH;Un. Adm:(157236) E E PROF FRANCISCA DE SOUZA
 ALENCAR;De:03/10/2022 a 16/12/2022

PUBLICADA, REGISTRADA, CUMpra-SE.
 Cuiabá-MT, 10 de Outubro de 2022.
 Alan Resende Porto
 Secretário de Estado de Educação

O Secretário de Estado de Educação no uso de suas atribuições que lhes são conferidas por lei,

Resolve: RETIFICAR
 Objeto: MOVIMENTAÇÃO DE CONTRATO TEMPORARIO

CONTRATO/SEDUC/58961/2022 DE: 11/10/2022
 Processo Nº: 1000004039230
 Contratado:(314013/1) RAFAELLA NAVAS
 Cargo/Função:(6027) ANALISTA DESENV ECON SOCIAL L 10050;
 Referência: A-001 Carga Horária: 40 horas semanais
 Unidade Destino:(214612) GAB SECRETARIO ADJ GESTAO REGIONAL; A
 Partir de: 03/10/2022

PUBLICADA, REGISTRADA, CUMpra-SE.
 Cuiabá-MT, 10 de Outubro de 2022.
 Alan Resende Porto
 Secretário de Estado de Educação

BOLETIM DE PESSOAL/SEDUC/01599/2022 DE:
 11/10/2022

O Secretário de Estado de Educação no uso de suas atribuições que lhes são conferidas por lei,

Resolve: AUTORIZAR
 Evento: ADICIONAL NOTURNO

Processo N.: 1000004039359
 Nome:(63852/5) ADAILDE FERREIRA MIRANDA
 Cargo/Função:(4740) APOIO ADM EDUC PROFISSIONALIZADO-30
 Un. Adm:(013927) E E GERALDO SANTANA DOS SANTOS
 A Partir de: 01/09/2022 Até 30/09/2022

Processo N.: 1000004044154
 Nome:(292697/7) ADILSON PEREIRA DA SILVA JUNIOR
 Cargo/Função:(3476) APOIO ADM. EDUCACIONAL-ELEMENTAR
 Un. Adm:(194930) EE MIL TIRADENTES CB PM ISRAEL WESLEY P DE
 ALMEIDA
 A Partir de: 01/09/2022 Até 30/09/2022

Processo N.: 1000004043865
 Nome:(287760/1) ADRIANA SALES DA SILVA
 Cargo/Função:(3476) APOIO ADM. EDUCACIONAL-ELEMENTAR
 Un. Adm:(194565) E E GOVERNADOR JOSE FRAGELLI
 A Partir de: 01/09/2022 Até 30/09/2022

Processo N.: 1000004045492
 Nome:(73815/51) ALEXISANDRO PAULINO GOMES
 Cargo/Função:(3476) APOIO ADM. EDUCACIONAL-ELEMENTAR
 Un. Adm:(069493) E E BOA ESPERANCA
 A Partir de: 01/07/2022 Até 07/07/2022

Processo N.: 1000004036989
 Nome:(87355/1) ALMIR SANDRE RONDON
 Cargo/Função:(4740) APOIO ADM EDUC PROFISSIONALIZADO-30
 Un. Adm:(011479) E E SAGRADO CORACAO DE JESUS
 A Partir de: 01/09/2022 Até 30/09/2022

Processo N.: 1000004042921
 Nome:(278494/12) AMILTON HESMSDOFF
 Cargo/Função:(3476) APOIO ADM. EDUCACIONAL-ELEMENTAR
 Un. Adm:(009725) E E AGENOR FERREIRA LEAO
 A Partir de: 01/09/2022 Até 30/09/2022

Processo N.: 1000004043909
 Nome:(303145/3) ANA KAREN ACACIO DE SOUZA
 Cargo/Função:(3476) APOIO ADM. EDUCACIONAL-ELEMENTAR
 Un. Adm:(192139) E E PROF STELA MARIS VALERIANO DA SILVA
 A Partir de: 01/09/2022 Até 30/09/2022

Processo N.: 1000004039061
 Nome:(289415/8) ANDRE FLAVIO VOLPONI
 Cargo/Função:(3476) APOIO ADM. EDUCACIONAL-ELEMENTAR
 Un. Adm:(016152) E E ALICE BARBOSA PACHECO
 A Partir de: 01/09/2022 Até 30/09/2022

Processo N.: 1000004042373
 Nome:(314759/3) ANDRE LUIS PILATTI PALU
 Cargo/Função:(3476) APOIO ADM. EDUCACIONAL-ELEMENTAR
 Un. Adm:(158836) E E PAULO FREIRE
 A Partir de: 01/09/2022 Até 30/09/2022

Processo N.: 1000004045620
 Nome:(285756/1) ANDRE LUIZ MOURA ALVES
 Cargo/Função:(3476) APOIO ADM. EDUCACIONAL-ELEMENTAR
 Un. Adm:(009865) E E ALICE FONTES PINHEIRO
 A Partir de: 01/09/2022 Até 30/09/2022

Processo N.: 1000004036944
 Nome:(78163/2) ANDRE RODRIGUES DA SILVA
 Cargo/Função:(4740) APOIO ADM EDUC PROFISSIONALIZADO-30
 Un. Adm:(015032) E E MIN JOAO ALBERTO
 A Partir de: 01/09/2022 Até 30/09/2022

Processo N.: 1000004039737
 Nome:(87952/1) ANDRE RODRIGUES DE PAULA
 Cargo/Função:(4740) APOIO ADM EDUC PROFISSIONALIZADO-30
 Un. Adm:(012815) E E JOAO CALIXTO BERNARDES
 A Partir de: 01/09/2022 Até 30/09/2022

Processo N.: 1000004036975
 Nome:(240871/17) ANTONIA PEREIRA SOARES
 Cargo/Função:(3476) APOIO ADM. EDUCACIONAL-ELEMENTAR
 Un. Adm:(173550) E E CAMPO VILA UNIAO

A Partir de: 01/09/2022 Até 30/09/2022

Processo N.: 1000004039035

Nome: (27294/1) ANTONIO ALVES DOS SANTOS
 Cargo/Função: (4740) APOIO ADM EDUC PROFISSIONALIZADO-30
 Un. Adm: (011290) E E JOSE ANGELO DOS SANTOS
 A Partir de: 01/09/2022 Até 30/09/2022

Processo N.: 1000004042905

Nome: (227729/1) ANTONIO MARCOS FIUZA
 Cargo/Função: (4740) APOIO ADM EDUC PROFISSIONALIZADO-30
 Un. Adm: (069264) E E HERMES JOSE DA SILVA
 A Partir de: 01/09/2022 Até 30/09/2022

Processo N.: 1000004043897

Nome: (38601/1) ANTONIO NETO DA LUZ
 Cargo/Função: (4740) APOIO ADM EDUC PROFISSIONALIZADO-30
 Un. Adm: (012629) E E CEL ANTONIO PAES DE BARROS
 A Partir de: 01/09/2022 Até 30/09/2022

Processo N.: 1000004036842

Nome: (85299/1) ANTONIO SILVERIO FERREIRA
 Cargo/Função: (4740) APOIO ADM EDUC PROFISSIONALIZADO-30
 Un. Adm: (013757) E E SEBASTIAO PATRICIO
 A Partir de: 01/09/2022 Até 30/09/2022

Processo N.: 1000004045353

Nome: (225908/1) APARECIDO OLIVEIRA LUIS
 Cargo/Função: (4740) APOIO ADM EDUC PROFISSIONALIZADO-30
 Un. Adm: (010910) E E SAO JOSE OPERARIO
 A Partir de: 01/09/2022 Até 30/09/2022

Processo N.: 1000004039143

Nome: (311957/1) ARETUSA INFRAN PIMENTA
 Cargo/Função: (3476) APOIO ADM. EDUCACIONAL-ELEMENTAR
 Un. Adm: (013897) E E ZELIA COSTA DE ALMEIDA
 A Partir de: 01/09/2022 Até 30/09/2022

Processo N.: 1000004039036

Nome: (99774/1) ARLE EVANGELISTA BORGES MONTEIRO
 Cargo/Função: (4740) APOIO ADM EDUC PROFISSIONALIZADO-30
 Un. Adm: (011290) E E JOSE ANGELO DOS SANTOS
 A Partir de: 01/09/2022 Até 30/09/2022

Processo N.: 1000004043898

Nome: (85343/1) BENEDITO PADILHA BRANDAO
 Cargo/Função: (4740) APOIO ADM EDUC PROFISSIONALIZADO-30
 Un. Adm: (012629) E E CEL ANTONIO PAES DE BARROS
 A Partir de: 01/09/2022 Até 30/09/2022

Processo N.: 1000004036888

Nome: (317667/2) CARLOS ALBERTO VELASCO VIERA
 Cargo/Função: (3476) APOIO ADM. EDUCACIONAL-ELEMENTAR
 Un. Adm: (013102) E E MIL TIRADENTES 1o TEN C HEN PASCH SCHEIFER
 A Partir de: 01/09/2022 Até 30/09/2022

Processo N.: 1000004037192

Nome: (256055/6) CELSO APARECIDO DE OLIVEIRA
 Cargo/Função: (3476) APOIO ADM. EDUCACIONAL-ELEMENTAR
 Un. Adm: (068713) E E VANDERLEI CECATTO
 A Partir de: 01/09/2022 Até 30/09/2022

Processo N.: 1000004045345

Nome: (217451/5) CHARLES CANDIDO CARDOSO
 Cargo/Função: (4740) APOIO ADM EDUC PROFISSIONALIZADO-30
 Un. Adm: (069329) E E TANCREDO NEVES
 A Partir de: 01/09/2022 Até 30/09/2022

Processo N.: 1000004044608

Nome: (288616/1) CHRISTYANO LUIZ DE OLIVEIRA
 Cargo/Função: (3476) APOIO ADM. EDUCACIONAL-ELEMENTAR
 Un. Adm: (016454) E E LUCIENE CARDOSO DE OLIVEIRA
 A Partir de: 01/09/2022 Até 30/09/2022

Processo N.: 1000004042924

Nome: (281951/9) CIDEVALDO NICOLA DE OLIVEIRA
 Cargo/Função: (3476) APOIO ADM. EDUCACIONAL-ELEMENTAR
 Un. Adm: (114553) E E PE JOHANNES BERTHOLD HENNING
 A Partir de: 01/09/2022 Até 30/09/2022

Processo N.: 1000004036945

Nome: (227130/1) CIRINEU ALVES PEREIRA
 Cargo/Função: (4740) APOIO ADM EDUC PROFISSIONALIZADO-30
 Un. Adm: (015032) E E MIN JOAO ALBERTO
 A Partir de: 01/09/2022 Até 30/09/2022

Processo N.: 1000004037121

Nome: (246750/17) CLEDISON RAMOS AGUILERA
 Cargo/Função: (3476) APOIO ADM. EDUCACIONAL-ELEMENTAR
 Un. Adm: (176460) E E 11 DE AGOSTO
 A Partir de: 01/09/2022 Até 30/09/2022

Processo N.: 1000004042504

Nome: (63481/9) CLEODENITO DA CRUZ NASCIMENTO
 Cargo/Função: (4740) APOIO ADM EDUC PROFISSIONALIZADO-30
 Un. Adm: (069230) E E ANTONIO CARLOS MOURA
 A Partir de: 01/09/2022 Até 30/09/2022

Processo N.: 1000004036847

Nome: (290381/1) CLEUDIMAR TELES CORDEIRO
 Cargo/Função: (3476) APOIO ADM. EDUCACIONAL-ELEMENTAR
 Un. Adm: (011363) E E NORBERTO SCHWANTES
 A Partir de: 01/09/2022 Até 30/09/2022

Processo N.: 1000004042911

Nome: (255993/26) CRISTIANE RODRIGUES NEVES FRANCISCO
 Cargo/Função: (3476) APOIO ADM. EDUCACIONAL-ELEMENTAR
 Un. Adm: (023841) E E DR ELCIO DE SOUZA

A Partir de: 01/09/2022 Até 30/09/2022

Processo N.: 1000004042372

Nome: (205556/6) DANIEL ALBANO NOVADVORSKI
 Cargo/Função: (4740) APOIO ADM EDUC PROFISSIONALIZADO-30
 Un. Adm: (158836) E E PAULO FREIRE
 A Partir de: 01/09/2022 Até 30/09/2022

Processo N.: 1000004038967

Nome: (100981/1) DECIO DE OLIVEIRA JUNIOR
 Cargo/Função: (4740) APOIO ADM EDUC PROFISSIONALIZADO-30
 Un. Adm: (173541) E E PROF ELIZABET EVANGELISTA PEREIRA
 A Partir de: 01/09/2022 Até 30/09/2022

Processo N.: 1000004039318

Nome: (314537/1) DEIVSON DOUGLAS ALVES DOS SANTOS
 Cargo/Função: (3476) APOIO ADM. EDUCACIONAL-ELEMENTAR
 Un. Adm: (163660) E E ANA MARIA TISSIANI DE OLIVEIRA
 A Partir de: 01/09/2022 Até 30/09/2022

Processo N.: 1000004039216

Nome: (318400/1) DEYVID ENDRYW COSTA NOGUEIRA
 Cargo/Função: (3476) APOIO ADM. EDUCACIONAL-ELEMENTAR
 Un. Adm: (157252) E E LEDY ANITA BRESANCIN
 A Partir de: 01/09/2022 Até 30/09/2022

Processo N.: 1000004042907

Nome: (85126/1) DILSON LIBARDI
 Cargo/Função: (4740) APOIO ADM EDUC PROFISSIONALIZADO-30
 Un. Adm: (023841) E E DR ELCIO DE SOUZA
 A Partir de: 01/09/2022 Até 30/09/2022

Processo N.: 1000004043150

Nome: (90582/1) DIOGO AQUINO DE MORAES
 Cargo/Função: (4740) APOIO ADM EDUC PROFISSIONALIZADO-30
 Un. Adm: (012190) E E ANTONIO GERALDO G GATTIBONI
 A Partir de: 01/09/2022 Até 30/09/2022

Processo N.: 1000004037193

Nome: (286031/1) DIONIS RIBEIRO BESSA SOUZA
 Cargo/Função: (3476) APOIO ADM. EDUCACIONAL-ELEMENTAR
 Un. Adm: (068713) E E VANDERLEI CECATTO
 A Partir de: 01/09/2022 Até 30/09/2022

Processo N.: 1000004042903

Nome: (144138/9) DORLEANS NICCHIO GUALBERTO
 Cargo/Função: (4740) APOIO ADM EDUC PROFISSIONALIZADO-30
 Un. Adm: (069264) E E HERMES JOSE DA SILVA
 A Partir de: 01/09/2022 Até 30/09/2022

Processo N.: 1000004042506

Nome: (311135/1) DOUGLAS RIBEIRO AGAPITO
 Cargo/Função: (3476) APOIO ADM. EDUCACIONAL-ELEMENTAR
 Un. Adm: (069230) E E ANTONIO CARLOS MOURA
 A Partir de: 01/09/2022 Até 30/09/2022

Processo N.: 1000004045591

Nome: (287179/1) EDERSON DE OLIVEIRA LUNA
 Cargo/Função: (3476) APOIO ADM. EDUCACIONAL-ELEMENTAR
 Un. Adm: (009857) E E FRANCISCO A FERREIRA MENDES
 A Partir de: 01/09/2022 Até 30/09/2022

Processo N.: 1000004045352

Nome: (93256/1) EDINALDO PEREIRA CLAUDIO
 Cargo/Função: (4740) APOIO ADM EDUC PROFISSIONALIZADO-30
 Un. Adm: (010910) E E SAO JOSE OPERARIO
 A Partir de: 01/09/2022 Até 30/09/2022

Processo N.: 1000004036840

Nome: (65895/3) EDIVALDO ANTONIO DE LIMA
 Cargo/Função: (4740) APOIO ADM EDUC PROFISSIONALIZADO-30
 Un. Adm: (015172) E E COUTO MAGALHAES
 A Partir de: 01/09/2022 Até 30/09/2022

Processo N.: 1000004039054

Nome: (85797/1) EDIVAN RAIMUNDO DOS SANTOS DA SILVA
 Cargo/Função: (4740) APOIO ADM EDUC PROFISSIONALIZADO-30
 Un. Adm: (192058) ESC EST PROFESSORA MURALHA DE MIRANDA PASSOS
 A Partir de: 01/09/2022 Até 30/09/2022

Processo N.: 1000004037115

Nome: (225866/1) EDMILSON BATISTA
 Cargo/Função: (4740) APOIO ADM EDUC PROFISSIONALIZADO-30
 Un. Adm: (013226) E E DR JOSE GENTIL DA SILVA
 A Partir de: 01/09/2022 Até 30/09/2022

Processo N.: 1000004039055

Nome: (318805/1) EDSON DAS DORES BIANCHI
 Cargo/Função: (3476) APOIO ADM. EDUCACIONAL-ELEMENTAR
 Un. Adm: (192058) ESC EST PROFESSORA MURALHA DE MIRANDA PASSOS
 A Partir de: 01/09/2022 Até 30/09/2022

Processo N.: 1000004039074

Nome: (311266/1) EDUARDO SCHMITT TEREZIO
 Cargo/Função: (3476) APOIO ADM. EDUCACIONAL-ELEMENTAR
 Un. Adm: (015369) E E MANOEL JOSE MURTINHO
 A Partir de: 01/09/2022 Até 30/09/2022

Processo N.: 1000004039039

Nome: (282488/6) EDVARD CALDEIRA DA SILVA JUNIOR
 Cargo/Função: (3476) APOIO ADM. EDUCACIONAL-ELEMENTAR
 Un. Adm: (011290) E E JOSE ANGELO DOS SANTOS
 A Partir de: 01/09/2022 Até 30/09/2022

Processo N.: 1000004036845

Nome: (143263/4) ELI CARLOS DA COSTA
 Cargo/Função: (3476) APOIO ADM. EDUCACIONAL-ELEMENTAR
 Un. Adm: (011363) E E NORBERTO SCHWANTES

A Partir de: 01/09/2022 Até 30/09/2022

Processo N.: 1000004043908
 Nome: (312277/1) ELIOMARCIO LINO SOUZA
 Cargo/Função: (3476) APOIO ADM. EDUCACIONAL-ELEMENTAR
 Un. Adm: (192139) E E PROF STELA MARIS VALERIANO DA SILVA
 A Partir de: 01/09/2022 Até 30/09/2022

Processo N.: 1000004042919
 Nome: (311250/1) ELSON CARDOSO OLIVEIRA
 Cargo/Função: (3476) APOIO ADM. EDUCACIONAL-ELEMENTAR
 Un. Adm: (009725) E E AGENOR FERREIRA LEAO
 A Partir de: 06/09/2022 Até 20/09/2022

Processo N.: 1000004039052
 Nome: (77687/3) ELVERISIO NOBRE RIBEIRO
 Cargo/Função: (4740) APOIO ADM EDUC PROFISSIONALIZADO-30
 Un. Adm: (192058) ESC EST PROFESSORA MURALHA DE MIRANDA PASSOS
 A Partir de: 01/09/2022 Até 30/09/2022

Processo N.: 1000004036991
 Nome: (289006/4) ERICH UBDZERE TSEREWANO
 Cargo/Função: (3476) APOIO ADM. EDUCACIONAL-ELEMENTAR
 Un. Adm: (011495) E E INDIGENA SAO JOSE SANGRAOURO
 A Partir de: 01/09/2022 Até 30/09/2022

Processo N.: 1000004045619
 Nome: (225871/1) ERZITE MININO DE MOURA
 Cargo/Função: (4740) APOIO ADM EDUC PROFISSIONALIZADO-30
 Un. Adm: (009865) E E ALICE FONTES PINHEIRO
 A Partir de: 01/09/2022 Até 30/09/2022

Processo N.: 1000004037122
 Nome: (311381/1) ESTEVAO ARES NETO
 Cargo/Função: (3476) APOIO ADM. EDUCACIONAL-ELEMENTAR
 Un. Adm: (176460) E E 11 DE AGOSTO
 A Partir de: 01/09/2022 Até 30/09/2022

Processo N.: 1000004036486
 Nome: (227459/1) FABIO JUNIOR DA SILVA
 Cargo/Função: (4740) APOIO ADM EDUC PROFISSIONALIZADO-30
 Un. Adm: (013218) E E BARAO DE MELGACO
 A Partir de: 01/09/2022 Até 30/09/2022

Processo N.: 1000004039060
 Nome: (270927/14) FABRICIO MACEDO CAMPOS
 Cargo/Função: (3476) APOIO ADM. EDUCACIONAL-ELEMENTAR
 Un. Adm: (016152) E E ALICE BARBOSA PACHECO
 A Partir de: 01/09/2022 Até 30/09/2022

Processo N.: 1000004042910
 Nome: (286582/1) FLORISVALDO JOAO NUNES MURTINHO
 Cargo/Função: (3476) APOIO ADM. EDUCACIONAL-ELEMENTAR
 Un. Adm: (069264) E E HERMES JOSE DA SILVA
 A Partir de: 01/09/2022 Até 30/09/2022

Processo N.: 1000004044602
 Nome: (209122/2) FRANCISCA SOARES MARTINS
 Cargo/Função: (3476) APOIO ADM. EDUCACIONAL-ELEMENTAR
 Un. Adm: (016454) E E LUCIENE CARDOSO DE OLIVEIRA
 A Partir de: 01/09/2022 Até 30/09/2022

Processo N.: 1000004038962
 Nome: (88414/27) FRANCISCO XAVIER CABOCLIO
 Cargo/Função: (4740) APOIO ADM EDUC PROFISSIONALIZADO-30
 Un. Adm: (015407) E E DOMINGOS BRIANTE
 A Partir de: 01/09/2022 Até 30/09/2022

Processo N.: 1000004036948
 Nome: (318474/1) GABRIEL BATISTA VILELA STEFFLER
 Cargo/Função: (3476) APOIO ADM. EDUCACIONAL-ELEMENTAR
 Un. Adm: (013609) E E PROF JURACY MACEDO
 A Partir de: 01/09/2022 Até 30/09/2022

Processo N.: 1000004045207
 Nome: (313099/1) GEFERSON CARLOS RIBEIRO CARDOSO
 Cargo/Função: (3476) APOIO ADM. EDUCACIONAL-ELEMENTAR
 Un. Adm: (011100) E E SEBASTIANA R DE SOUZA
 A Partir de: 01/09/2022 Até 30/09/2022

Processo N.: 1000004042505
 Nome: (227679/1) GERSELEI DA SILVA
 Cargo/Função: (4740) APOIO ADM EDUC PROFISSIONALIZADO-30
 Un. Adm: (069230) E E ANTONIO CARLOS MOURA
 A Partir de: 01/09/2022 Até 30/09/2022

Processo N.: 1000004038970
 Nome: (312777/1) GILBERTO DE ARAUJO WALVERDES
 Cargo/Função: (3476) APOIO ADM. EDUCACIONAL-ELEMENTAR
 Un. Adm: (015350) E E SERRA AZUL
 A Partir de: 01/09/2022 Até 30/09/2022

Processo N.: 1000004043904
 Nome: (102978/6) GIRLENO POQUIVQUI
 Cargo/Função: (3476) APOIO ADM. EDUCACIONAL-ELEMENTAR
 Un. Adm: (016322) E E SAO GERALDO
 A Partir de: 01/09/2022 Até 30/09/2022

Processo N.: 1000004043907
 Nome: (314116/1) GUSTAVO FERREIRA GUSMAO
 Cargo/Função: (3476) APOIO ADM. EDUCACIONAL-ELEMENTAR
 Un. Adm: (192139) E E PROF STELA MARIS VALERIANO DA SILVA
 A Partir de: 01/09/2022 Até 30/09/2022

Processo N.: 1000004039062
 Nome: (312118/1) HELIO CARLOS FERNANDES JUNIOR
 Cargo/Função: (3476) APOIO ADM. EDUCACIONAL-ELEMENTAR
 Un. Adm: (015350) E E SERRA AZUL

A Partir de: 01/09/2022 Até 23/09/2022

Processo N.: 1000004039063
 Nome: (312118/1) HELIO CARLOS FERNANDES JUNIOR
 Cargo/Função: (3476) APOIO ADM. EDUCACIONAL-ELEMENTAR
 Un. Adm: (015350) E E SERRA AZUL
 A Partir de: 29/09/2022 Até 30/09/2022

Processo N.: 1000004038954
 Nome: (89548/1) ILSON RODRIGUES
 Cargo/Função: (4740) APOIO ADM EDUC PROFISSIONALIZADO-30
 Un. Adm: (215457) DIR REGIONAL DE EDUCACAO DE DIAMANTINO
 A Partir de: 01/09/2022 Até 30/09/2022

Processo N.: 1000004043903
 Nome: (202280/16) IZABEL CONCEICAO VITORINO
 Cargo/Função: (3476) APOIO ADM. EDUCACIONAL-ELEMENTAR
 Un. Adm: (016322) E E SAO GERALDO
 A Partir de: 01/09/2022 Até 30/09/2022

Processo N.: 1000004038964
 Nome: (274597/5) JAIRO FERREIRA DE ARAUJO
 Cargo/Função: (3476) APOIO ADM. EDUCACIONAL-ELEMENTAR
 Un. Adm: (015407) E E DOMINGOS BRIANTE
 A Partir de: 01/09/2022 Até 30/09/2022

Processo N.: 1000004038963
 Nome: (100834/1) JANES MARIA DA SILVA RAMOS
 Cargo/Função: (4740) APOIO ADM EDUC PROFISSIONALIZADO-30
 Un. Adm: (173541) E E PROF ELIZABET EVANGELISTA PEREIRA
 A Partir de: 01/09/2022 Até 30/09/2022

Processo N.: 1000004045629
 Nome: (261647/9) JEFFERSON DOUGLAS OLIVEIRA
 Cargo/Função: (3476) APOIO ADM. EDUCACIONAL-ELEMENTAR
 Un. Adm: (016314) E E 13 DE MAIO
 A Partir de: 01/09/2022 Até 30/09/2022

Processo N.: 1000004042923
 Nome: (315017/1) JEFFERSON MATHEUS NUNES
 Cargo/Função: (3476) APOIO ADM. EDUCACIONAL-ELEMENTAR
 Un. Adm: (114553) E E PE JHOANNES BERTHOLD HENNING
 A Partir de: 01/09/2022 Até 30/09/2022

Processo N.: 1000004039317
 Nome: (312778/1) JESSIKA CRISTINA ABREU
 Cargo/Função: (3476) APOIO ADM. EDUCACIONAL-ELEMENTAR
 Un. Adm: (163660) E E ANA MARIA TISSIANI DE OLIVEIRA
 A Partir de: 01/09/2022 Até 30/09/2022

Processo N.: 1000004039030
 Nome: (85834/1) JEVERSON DE SOUSA
 Cargo/Função: (4740) APOIO ADM EDUC PROFISSIONALIZADO-30
 Un. Adm: (013072) E E SAO JOSE
 A Partir de: 01/09/2022 Até 30/09/2022

Processo N.: 1000004045402
 Nome: (298803/6) JHONN CLEITON FERREIRA MELO
 Cargo/Função: (3476) APOIO ADM. EDUCACIONAL-ELEMENTAR
 Un. Adm: (154695) E E TARSILIA DO AMARAL
 A Partir de: 01/09/2022 Até 30/09/2022

Processo N.: 1000004037117
 Nome: (270518/6) JOAO LOPES SARAIVA
 Cargo/Função: (3476) APOIO ADM. EDUCACIONAL-ELEMENTAR
 Un. Adm: (013226) E E DR JOSE GENTIL DA SILVA
 A Partir de: 01/09/2022 Até 30/09/2022

Processo N.: 1000004039059
 Nome: (84983/1) JOAO LOURENCO DE MORAES
 Cargo/Função: (4740) APOIO ADM EDUC PROFISSIONALIZADO-30
 Un. Adm: (016152) E E ALICE BARBOSA PACHECO
 A Partir de: 01/09/2022 Até 30/09/2022

Processo N.: 1000004041181
 Nome: (93085/2) JOCIMAR RODRIGUES DA SILVA
 Cargo/Função: (4740) APOIO ADM EDUC PROFISSIONALIZADO-30
 Un. Adm: (012785) E E CEL ARTHUR BORGES
 A Partir de: 01/09/2022 Até 30/09/2022

Processo N.: 1000004042515
 Nome: (260120/15) JOMAR DA COSTA
 Cargo/Função: (3476) APOIO ADM. EDUCACIONAL-ELEMENTAR
 Un. Adm: (094420) E E MADRE CRISTINA
 A Partir de: 01/09/2022 Até 30/09/2022

Processo N.: 1000004042375
 Nome: (249559/15) JOSE APARECIDO BARROS
 Cargo/Função: (3476) APOIO ADM. EDUCACIONAL-ELEMENTAR
 Un. Adm: (158836) E E PAULO FREIRE
 A Partir de: 01/09/2022 Até 30/09/2022

Processo N.: 1000004042925
 Nome: (303066/3) JOSE CARLOS ALVES DA CONCEICAO
 Cargo/Função: (3476) APOIO ADM. EDUCACIONAL-ELEMENTAR
 Un. Adm: (114553) E E PE JHOANNES BERTHOLD HENNING
 A Partir de: 01/09/2022 Até 30/09/2022

Processo N.: 1000004036485
 Nome: (84369/1) JOSE DANTAS DOS SANTOS
 Cargo/Função: (4740) APOIO ADM EDUC PROFISSIONALIZADO-30
 Un. Adm: (013218) E E BARAO DE MELGACO
 A Partir de: 01/09/2022 Até 30/09/2022

Processo N.: 1000004038956
 Nome: (89033/2) JOSE MARCIO FERREIRA DOS SANTOS
 Cargo/Função: (4740) APOIO ADM EDUC PROFISSIONALIZADO-30
 Un. Adm: (215457) DIR REGIONAL DE EDUCACAO DE DIAMANTINO
 A Partir de: 01/09/2022 Até 30/09/2022

Processo N.: 1000004036839

Nome: (52923/5) JOSE MARIA SOARES
Cargo/Função: (4740) APOIO ADM EDUC PROFISSIONALIZADO-30
Un. Adm: (015172) E E COUTO MAGALHAES
A Partir de: 01/09/2022 Até 30/09/2022

Processo N.: 1000004036946

Nome: (87394/1) JOSE NASCIMENTO VIEIRA
Cargo/Função: (4740) APOIO ADM EDUC PROFISSIONALIZADO-30
Un. Adm: (013609) E E PROF JURACY MACEDO
A Partir de: 01/09/2022 Até 30/09/2022

Processo N.: 1000004038995

Nome: (40459/10) JOSE RICARDO BATISTELLA
Cargo/Função: (4740) APOIO ADM EDUC PROFISSIONALIZADO-30
Un. Adm: (015423) E E DR ANISIO JOSE MOREIRA
A Partir de: 01/09/2022 Até 30/09/2022

Processo N.: 1000004043899

Nome: (84613/1) JULIO CESAR DA SILVA GOMES
Cargo/Função: (4740) APOIO ADM EDUC PROFISSIONALIZADO-30
Un. Adm: (012629) E E CEL ANTONIO PAES DE BARROS
A Partir de: 01/09/2022 Até 30/09/2022

Processo N.: 1000004042900

Nome: (227935/1) JUNIOR JOSE DE SOUZA SILVA
Cargo/Função: (4740) APOIO ADM EDUC PROFISSIONALIZADO-30
Un. Adm: (012254) E E PROF ARLETE MARIA DA SILVA
A Partir de: 01/09/2022 Até 30/09/2022

Processo N.: 1000004044153

Nome: (288174/1) LANA ALINE HOYLER ROCHA
Cargo/Função: (3476) APOIO ADM. EDUCACIONAL-ELEMENTAR
Un. Adm: (194930) EE MIL TIRADENTES CB PM ISRAEL WESLEY P DE
ALMEIDA
A Partir de: 01/09/2022 Até 30/09/2022

Processo N.: 1000004036841

Nome: (226987/1) LARISSA GONCALVES SILVA
Cargo/Função: (4740) APOIO ADM EDUC PROFISSIONALIZADO-30
Un. Adm: (015172) E E COUTO MAGALHAES
A Partir de: 01/09/2022 Até 30/09/2022

Processo N.: 1000004037194

Nome: (307007/3) LARISSA MONTEIRO CASTRO ALBUQUERQUE
Cargo/Função: (3476) APOIO ADM. EDUCACIONAL-ELEMENTAR
Un. Adm: (068713) E E VANDERLEI CECATTO
A Partir de: 01/09/2022 Até 30/09/2022

Processo N.: 1000004039040

Nome: (306342/1) LAZARO JUNHO DA SILVA
Cargo/Função: (3476) APOIO ADM. EDUCACIONAL-ELEMENTAR
Un. Adm: (011290) E E JOSE ANGELO DOS SANTOS
A Partir de: 01/09/2022 Até 30/09/2022

Processo N.: 1000004039319

Nome: (312779/1) LEONARDO JUNIOR ARAUJO DE SOUZA
Cargo/Função: (3476) APOIO ADM. EDUCACIONAL-ELEMENTAR
Un. Adm: (163660) E E ANA MARIA TISSIANI DE OLIVEIRA
A Partir de: 01/09/2022 Até 30/09/2022

Processo N.: 1000004045592

Nome: (228140/1) LETICIA PAIM DOS SANTOS
Cargo/Função: (3476) APOIO ADM. EDUCACIONAL-ELEMENTAR
Un. Adm: (009857) E E FRANCISCO A FERREIRA MENDES
A Partir de: 01/09/2022 Até 30/09/2022

Processo N.: 1000004039037

Nome: (78789/2) LEVI AVELINO DIAS
Cargo/Função: (4740) APOIO ADM EDUC PROFISSIONALIZADO-30
Un. Adm: (011290) E E JOSE ANGELO DOS SANTOS
A Partir de: 01/09/2022 Até 30/09/2022

Processo N.: 1000004039214

Nome: (287698/1) LHAIS HAIARA ALVES COUTINHO
Cargo/Função: (3476) APOIO ADM. EDUCACIONAL-ELEMENTAR
Un. Adm: (157252) E E LEDY ANITA BRESANCIN
A Partir de: 01/09/2022 Até 30/09/2022

Processo N.: 1000004036990

Nome: (130195/23) LIDIO TSEREHOPO TSEREUWANE
Cargo/Função: (3476) APOIO ADM. EDUCACIONAL-ELEMENTAR
Un. Adm: (011495) E E INDIGENA SAO JOSE SANGRAOURO
A Partir de: 01/09/2022 Até 30/09/2022

Processo N.: 1000004037120

Nome: (317729/3) LIVIO RAFAEL RIBAS AGUILERA
Cargo/Função: (3476) APOIO ADM. EDUCACIONAL-ELEMENTAR
Un. Adm: (176460) E E 11 DE AGOSTO
A Partir de: 01/09/2022 Até 30/09/2022

Processo N.: 1000004036973

Nome: (269108/7) LOURDES FERREIRA THOME
Cargo/Função: (3476) APOIO ADM. EDUCACIONAL-ELEMENTAR
Un. Adm: (173550) E E CAMPO VILA UNIAO
A Partir de: 01/09/2022 Até 30/09/2022

Processo N.: 1000004042906

Nome: (318159/1) LOURDES URBANISKI FERNANDES
Cargo/Função: (3476) APOIO ADM. EDUCACIONAL-ELEMENTAR
Un. Adm: (069264) E E HERMES JOSE DA SILVA
A Partir de: 01/09/2022 Até 30/09/2022

Processo N.: 1000004036846

Nome: (84635/1) LOURISMAR SILVA DOS SANTOS
Cargo/Função: (4740) APOIO ADM EDUC PROFISSIONALIZADO-30
Un. Adm: (011363) E E NORBERTO SCHWANTES
A Partir de: 01/09/2022 Até 30/09/2022

Processo N.: 1000004045206

Nome: (84491/1) LUCILENE MARIA DE OLIVEIRA
Cargo/Função: (4740) APOIO ADM EDUC PROFISSIONALIZADO-30
Un. Adm: (011100) E E SEBASTIANA R DE SOUZA
A Partir de: 01/09/2022 Até 30/09/2022

Processo N.: 1000004041180

Nome: (67244/1) LUCILIO BATISTA DA SILVA
Cargo/Função: (4740) APOIO ADM EDUC PROFISSIONALIZADO-30
Un. Adm: (012785) E E CEL ARTHUR BORGES
A Partir de: 01/09/2022 Até 30/09/2022

Processo N.: 1000004042516

Nome: (313018/1) LUCIMAR CUSTODIO DINIZ
Cargo/Função: (3476) APOIO ADM. EDUCACIONAL-ELEMENTAR
Un. Adm: (094420) E E MADRE CRISTINA
A Partir de: 01/09/2022 Até 30/09/2022

Processo N.: 1000004042909

Nome: (292683/3) LUCIO MARIO VIEIRA EHLE
Cargo/Função: (3476) APOIO ADM. EDUCACIONAL-ELEMENTAR
Un. Adm: (023841) E E DR ELCIO DE SOUZA
A Partir de: 01/09/2022 Até 30/09/2022

Processo N.: 1000004043151

Nome: (87405/1) LUIZ GOMES DE MATOS
Cargo/Função: (4740) APOIO ADM EDUC PROFISSIONALIZADO-30
Un. Adm: (012190) E E ANTONIO GERALDO G GATTIBONI
A Partir de: 01/09/2022 Até 30/09/2022

Processo N.: 1000004043867

Nome: (289533/1) LUIZ OTAVIO DA SILVA
Cargo/Função: (3476) APOIO ADM. EDUCACIONAL-ELEMENTAR
Un. Adm: (194565) E E GOVERNADOR JOSE FRAGELLI
A Partir de: 01/09/2022 Até 30/09/2022

Processo N.: 1000004039358

Nome: (142295/27) MANOEL CONCEICAO DUTRA
Cargo/Função: (3476) APOIO ADM. EDUCACIONAL-ELEMENTAR
Un. Adm: (013927) E E GERALDO SANTANA DOS SANTOS
A Partir de: 01/09/2022 Até 30/09/2022

Processo N.: 1000004038925

Nome: (85013/1) MANOEL LUCAS ALVES MARTINS
Cargo/Função: (4740) APOIO ADM EDUC PROFISSIONALIZADO-30
Un. Adm: (011282) E E HERONILDES ARAUJO
A Partir de: 01/09/2022 Até 30/09/2022

Processo N.: 1000004039073

Nome: (263035/1) MARCELO APARECIDO PINHATA
Cargo/Função: (4740) APOIO ADM EDUC PROFISSIONALIZADO-30
Un. Adm: (015369) E E MANOEL JOSE MURTINHO
A Partir de: 01/09/2022 Até 30/09/2022

Processo N.: 1000004042899

Nome: (288575/1) MARCIELY SALES RODRIGUES
Cargo/Função: (3476) APOIO ADM. EDUCACIONAL-ELEMENTAR
Un. Adm: (012254) E E PROF ARLETE MARIA DA SILVA
A Partir de: 01/09/2022 Até 30/09/2022

Processo N.: 1000004038927

Nome: (84896/1) MARCIO COELHO ALVES
Cargo/Função: (4740) APOIO ADM EDUC PROFISSIONALIZADO-30
Un. Adm: (011282) E E HERONILDES ARAUJO
A Partir de: 01/09/2022 Até 30/09/2022

Processo N.: 1000004039038

Nome: (287639/1) MARCIO RIBEIRO DAS NEVES
Cargo/Função: (3476) APOIO ADM. EDUCACIONAL-ELEMENTAR
Un. Adm: (011290) E E JOSE ANGELO DOS SANTOS
A Partir de: 01/09/2022 Até 30/09/2022

Processo N.: 1000004038997

Nome: (288900/1) MARCO MENDONCA GARCEZ
Cargo/Função: (3476) APOIO ADM. EDUCACIONAL-ELEMENTAR
Un. Adm: (015423) E E DR ANISIO JOSE MOREIRA
A Partir de: 01/09/2022 Até 30/09/2022

Processo N.: 1000004045401

Nome: (41452/3) MARCOS AUGUSTO DE MORAES
Cargo/Função: (4740) APOIO ADM EDUC PROFISSIONALIZADO-30
Un. Adm: (154695) E E TARSILA DO AMARAL
A Partir de: 01/09/2022 Até 30/09/2022

Processo N.: 1000004036887

Nome: (242017/1) MARCOS HENRIQUE DE ARRUDA
Cargo/Função: (4740) APOIO ADM EDUC PROFISSIONALIZADO-30
Un. Adm: (013102) E E MIL TIRADENTES 1o TEN C HEN PASCH SCHEIFER
A Partir de: 01/09/2022 Até 30/09/2022

Processo N.: 1000004036843

Nome: (287186/1) MARCOS RODRIGUES DA ROCHA
Cargo/Função: (3476) APOIO ADM. EDUCACIONAL-ELEMENTAR
Un. Adm: (013757) E E SEBASTIAO PATRICIO
A Partir de: 01/09/2022 Até 30/09/2022

Processo N.: 1000004038926

Nome: (85057/1) MARIA APARECIDA SALES DE SOUSA LOURENCO
Cargo/Função: (4740) APOIO ADM EDUC PROFISSIONALIZADO-30
Un. Adm: (011282) E E HERONILDES ARAUJO
A Partir de: 01/09/2022 Até 30/09/2022

Processo N.: 1000004038969

Nome: (276275/7) MARIA LAUDENICE BARBOSA
Cargo/Função: (3476) APOIO ADM. EDUCACIONAL-ELEMENTAR
Un. Adm: (015350) E E SERRA AZUL

A Partir de: 01/09/2022 Até 30/09/2022

Processo N.: 1000004038978

Nome: (87395/1) MARUZAN RODRIGUES SILVA
 Cargo/Função: (4740) APOIO ADM EDUC PROFISSIONALIZADO-30
 Un. Adm: (013625) E E JOAO PEDRO TORRES
 A Partir de: 01/09/2022 Até 30/09/2022

Processo N.: 1000004043152

Nome: (209195/6) MAURICIO CLEITON RIBEIRO DE FRANCA
 Cargo/Função: (4740) APOIO ADM EDUC PROFISSIONALIZADO-30
 Un. Adm: (012190) E E ANTONIO GERALDO G GATTIBONI
 A Partir de: 01/09/2022 Até 30/09/2022

Processo N.: 1000004044144

Nome: (252150/18) MAURO ROBERTO BACHEGA
 Cargo/Função: (3476) APOIO ADM. EDUCACIONAL-ELEMENTAR
 Un. Adm: (194930) EE MIL TIRADENTES CB PM ISRAEL WESLEY P DE
 ALMEIDA
 A Partir de: 01/09/2022 Até 30/09/2022

Processo N.: 1000004039215

Nome: (287811/1) MAX VINICIUS SILVA MONTEIRO
 Cargo/Função: (3476) APOIO ADM. EDUCACIONAL-ELEMENTAR
 Un. Adm: (157252) E E LEDY ANITA BRESANCIN
 A Partir de: 01/09/2022 Até 30/09/2022

Processo N.: 1000004043905

Nome: (298262/5) MAYCON ESTEFANY FERREIRA
 Cargo/Função: (3476) APOIO ADM. EDUCACIONAL-ELEMENTAR
 Un. Adm: (016322) E E SAO GERALDO
 A Partir de: 01/09/2022 Até 30/09/2022

Processo N.: 1000004044611

Nome: (303806/4) MELQUIZEDEK DE SOUSA BEZERRA
 Cargo/Função: (3476) APOIO ADM. EDUCACIONAL-ELEMENTAR
 Un. Adm: (016454) E E LUCIENE CARDOSO DE OLIVEIRA
 A Partir de: 01/09/2022 Até 30/09/2022

Processo N.: 1000004036518

Nome: (41502/12) MIRIAN CALISTO GOIS
 Cargo/Função: (3476) APOIO ADM. EDUCACIONAL-ELEMENTAR
 Un. Adm: (013137) E E DEP DJALMA CARNEIRO DA ROCHA
 A Partir de: 01/08/2022 Até 31/08/2022

Processo N.: 1000004036520

Nome: (41502/12) MIRIAN CALISTO GOIS
 Cargo/Função: (3476) APOIO ADM. EDUCACIONAL-ELEMENTAR
 Un. Adm: (013137) E E DEP DJALMA CARNEIRO DA ROCHA
 A Partir de: 01/09/2022 Até 30/09/2022

Processo N.: 1000004036519

Nome: (260068/3) MOZER MOREIRA BEZERRA
 Cargo/Função: (3476) APOIO ADM. EDUCACIONAL-ELEMENTAR
 Un. Adm: (013137) E E DEP DJALMA CARNEIRO DA ROCHA
 A Partir de: 01/08/2022 Até 31/08/2022

Processo N.: 1000004036521

Nome: (260068/3) MOZER MOREIRA BEZERRA
 Cargo/Função: (3476) APOIO ADM. EDUCACIONAL-ELEMENTAR
 Un. Adm: (013137) E E DEP DJALMA CARNEIRO DA ROCHA
 A Partir de: 01/09/2022 Até 30/09/2022

Processo N.: 1000004038933

Nome: (47107/4) ODILON PASCOAL
 Cargo/Função: (4740) APOIO ADM EDUC PROFISSIONALIZADO-30
 Un. Adm: (069400) E E RAINHA DA PAZ
 A Partir de: 01/09/2022 Até 30/09/2022

Processo N.: 1000004039732

Nome: (38637/1) OTAVIO ANTONIO DOS SANTOS
 Cargo/Função: (4740) APOIO ADM EDUC PROFISSIONALIZADO-30
 Un. Adm: (012815) E E JOAO CALIXTO BERNARDES
 A Partir de: 01/09/2022 Até 30/09/2022

Processo N.: 1000004039727

Nome: (92806/5) OTTO DOS ANJOS BARROSO
 Cargo/Função: (4740) APOIO ADM EDUC PROFISSIONALIZADO-30
 Un. Adm: (012815) E E JOAO CALIXTO BERNARDES
 A Partir de: 01/09/2022 Até 30/09/2022

Processo N.: 1000004038935

Nome: (87191/1) PAULO CESAR DE BARROS
 Cargo/Função: (4740) APOIO ADM EDUC PROFISSIONALIZADO-30
 Un. Adm: (069400) E E RAINHA DA PAZ
 A Partir de: 01/09/2022 Até 30/09/2022

Processo N.: 1000004038993

Nome: (126085/19) PAULO CEZAR ANDROCHESKI LIMA
 Cargo/Função: (3476) APOIO ADM. EDUCACIONAL-ELEMENTAR
 Un. Adm: (015423) E E DR ANISIO JOSE MOREIRA
 A Partir de: 01/09/2022 Até 30/09/2022

Processo N.: 1000004045403

Nome: (288511/1) RAFAEL NUNES DOS SANTOS
 Cargo/Função: (3476) APOIO ADM. EDUCACIONAL-ELEMENTAR
 Un. Adm: (154695) E E TARSILA DO AMARAL
 A Partir de: 01/09/2022 Até 30/09/2022

Processo N.: 1000004043866

Nome: (287092/1) RAILAN DE BERNARDO MENDES RONDON
 Cargo/Função: (3476) APOIO ADM. EDUCACIONAL-ELEMENTAR
 Un. Adm: (194565) E E GOVERNADOR JOSE FRAGELLI
 A Partir de: 01/09/2022 Até 30/09/2022

Processo N.: 1000004039075

Nome: (85830/1) RAIMUNDO JOSE LINS PAVAO
 Cargo/Função: (4740) APOIO ADM EDUC PROFISSIONALIZADO-30

Un. Adm: (015369) E E MANOEL JOSE MURTINHO

A Partir de: 01/09/2022 Até 30/09/2022

Processo N.: 1000004039352

Nome: (85184/1) RAIMUNDO NUNES SIRQUEIRA
 Cargo/Função: (4740) APOIO ADM EDUC PROFISSIONALIZADO-30
 Un. Adm: (038571) E E MONTEIRO LOBATO
 A Partir de: 01/09/2022 Até 30/09/2022

Processo N.: 1000004042514

Nome: (221242/23) REGINALDO URIA GONCALVES
 Cargo/Função: (3476) APOIO ADM. EDUCACIONAL-ELEMENTAR
 Un. Adm: (094420) E E MADRE CRISTINA
 A Partir de: 01/09/2022 Até 30/09/2022

Processo N.: 1000004039029

Nome: (31141/2) RENATO OLIVEIRA SILVA
 Cargo/Função: (4740) APOIO ADM EDUC PROFISSIONALIZADO-30
 Un. Adm: (013072) E E SAO JOSE
 A Partir de: 01/09/2022 Até 30/09/2022

Processo N.: 1000004039000

Nome: (290416/1) RENNAN FELIPE SOUZA MACHADO
 Cargo/Função: (3476) APOIO ADM. EDUCACIONAL-ELEMENTAR
 Un. Adm: (069558) E E ANGELINA F MAZZUTTI
 A Partir de: 01/09/2022 Até 30/09/2022

Processo N.: 1000004036886

Nome: (290343/1) REYLLER AMARO ANDRADE
 Cargo/Função: (3476) APOIO ADM. EDUCACIONAL-ELEMENTAR
 Un. Adm: (013102) E E MIL TIRADENTES 1o TEN C HEN PASCH SCHEIFER
 A Partir de: 01/09/2022 Até 30/09/2022

Processo N.: 1000004045208

Nome: (277552/9) ROBERSON GOMES COSTALONGO
 Cargo/Função: (3476) APOIO ADM. EDUCACIONAL-ELEMENTAR
 Un. Adm: (011100) E E SEBASTIANA R DE SOUZA
 A Partir de: 01/09/2022 Até 30/09/2022

Processo N.: 1000004038979

Nome: (288065/8) ROBERTI MORAIS DE SALES
 Cargo/Função: (3476) APOIO ADM. EDUCACIONAL-ELEMENTAR
 Un. Adm: (013625) E E JOAO PEDRO TORRES
 A Partir de: 01/09/2022 Até 30/09/2022

Processo N.: 1000004039031

Nome: (290461/1) ROBERTO CEZAR LEITE SOARES
 Cargo/Função: (3476) APOIO ADM. EDUCACIONAL-ELEMENTAR
 Un. Adm: (013072) E E SAO JOSE
 A Partir de: 01/09/2022 Até 30/09/2022

Processo N.: 1000004036844

Nome: (227835/1) ROBSON ALVES DE ARAUJO
 Cargo/Função: (4740) APOIO ADM EDUC PROFISSIONALIZADO-30
 Un. Adm: (013757) E E SEBASTIAO PATRICIO
 A Partir de: 01/09/2022 Até 30/09/2022

Processo N.: 1000004036488

Nome: (291343/13) ROBSON RODRIGO ALVES LOPES
 Cargo/Função: (3476) APOIO ADM. EDUCACIONAL-ELEMENTAR
 Un. Adm: (013218) E E BARAO DE MELGACO
 A Partir de: 01/09/2022 Até 30/09/2022

Processo N.: 1000004045627

Nome: (99218/1) RONIVALDO RODRIGUES
 Cargo/Função: (4740) APOIO ADM EDUC PROFISSIONALIZADO-30
 Un. Adm: (016314) E E 13 DE MAIO
 A Partir de: 01/09/2022 Até 30/09/2022

Processo N.: 1000004039343

Nome: (296408/6) ROSANA ISABEL DE MORAIS
 Cargo/Função: (3476) APOIO ADM. EDUCACIONAL-ELEMENTAR
 Un. Adm: (011517) E E ARTUR DA COSTA E SILVA
 A Partir de: 01/09/2022 Até 30/09/2022

Processo N.: 1000004036974

Nome: (254970/12) ROSIMEIRE CARDOSO FEDRIGO
 Cargo/Função: (3476) APOIO ADM. EDUCACIONAL-ELEMENTAR
 Un. Adm: (173550) E E CAMPO VILA UNIAO
 A Partir de: 01/09/2022 Até 30/09/2022

Processo N.: 1000004039002

Nome: (310151/1) SAMUEL DA SILVA ROCHA
 Cargo/Função: (3476) APOIO ADM. EDUCACIONAL-ELEMENTAR
 Un. Adm: (069558) E E ANGELINA F MAZZUTTI
 A Partir de: 01/09/2022 Até 30/09/2022

Processo N.: 1000004039354

Nome: (306011/5) SANDRA RODRIGUES COSLOPE
 Cargo/Função: (3476) APOIO ADM. EDUCACIONAL-ELEMENTAR
 Un. Adm: (038571) E E MONTEIRO LOBATO
 A Partir de: 01/09/2022 Até 30/09/2022

Processo N.: 1000004039053

Nome: (88829/1) SILVIO CEZAR DE SOUZA
 Cargo/Função: (4740) APOIO ADM EDUC PROFISSIONALIZADO-30
 Un. Adm: (192058) ESC EST PROFESSORA MURALHA DE MIRANDA PASSOS
 A Partir de: 01/09/2022 Até 30/09/2022

Processo N.: 1000004042374

Nome: (231809/3) SINVALDO ALVES DOS SANTOS
 Cargo/Função: (4740) APOIO ADM EDUC PROFISSIONALIZADO-30
 Un. Adm: (158836) E E PAULO FREIRE
 A Partir de: 01/09/2022 Até 30/09/2022

Processo N.: 1000004045404

Nome: (310598/1) SONICLEITON ESTEVAM MIRANDA
 Cargo/Função: (3476) APOIO ADM. EDUCACIONAL-ELEMENTAR

Un. Adm: (154695) E E TARSILA DO AMARAL
A Partir de: 01/09/2022 Até 30/09/2022

Processo N.: 1000004039001
Nome: (302922/5) TIAGO SOUZA BOSSI
Cargo/Função: (3476) APOIO ADM. EDUCACIONAL-ELEMENTAR
Un. Adm: (069558) E E ANGELINA F MAZZUTTI
A Partir de: 01/09/2022 Até 30/09/2022

Processo N.: 1000004037195
Nome: (287691/18) TONI DJEIMISON SOUZA SILVA
Cargo/Função: (3476) APOIO ADM. EDUCACIONAL-ELEMENTAR
Un. Adm: (015032) E E MIN JOAO ALBERTO
A Partir de: 20/09/2022 Até 30/09/2022

Processo N.: 1000004037114
Nome: (93919/3) VALDECI ALVES PINTO
Cargo/Função: (4740) APOIO ADM EDUC PROFISSIONALIZADO-30
Un. Adm: (013226) E E DR JOSE GENTIL DA SILVA
A Partir de: 01/09/2022 Até 30/09/2022

Processo N.: 1000004036947
Nome: (237133/11) VALMIR JUNIO DE SOUSA PEREIRA
Cargo/Função: (3476) APOIO ADM. EDUCACIONAL-ELEMENTAR
Un. Adm: (013609) E E PROF JURACY MACEDO
A Partir de: 01/09/2022 Até 30/09/2022

Processo N.: 1000004039357
Nome: (100093/1) VALTEVALTER SOUZA NEVES
Cargo/Função: (4740) APOIO ADM EDUC PROFISSIONALIZADO-30
Un. Adm: (013927) E E GERALDO SANTANA DOS SANTOS
A Partir de: 01/09/2022 Até 30/09/2022

Processo N.: 1000004038966
Nome: (294505/8) VANDERLEI APARECIDO DA ROCHA
Cargo/Função: (3476) APOIO ADM. EDUCACIONAL-ELEMENTAR
Un. Adm: (015407) E E DOMINGOS BRIANTE
A Partir de: 01/09/2022 Até 30/09/2022

Processo N.: 1000004039213
Nome: (211068/4) VERAILDO ALVES FERREIRA
Cargo/Função: (4740) APOIO ADM EDUC PROFISSIONALIZADO-30
Un. Adm: (157252) E E LEDY ANITA BRESCANCIN
A Partir de: 01/09/2022 Até 30/09/2022

Processo N.: 1000004044155
Nome: (292970/9) VITOR FERREIRA DE ASSUNCAO
Cargo/Função: (3476) APOIO ADM. EDUCACIONAL-ELEMENTAR
Un. Adm: (194930) EE MIL TIRADENTES CB PM ISRAEL WESLEY P DE
ALMEIDA
A Partir de: 01/09/2022 Até 30/09/2022

Processo N.: 1000004038965
Nome: (88987/2) WAGNER ANTONIO DA SILVA
Cargo/Função: (4740) APOIO ADM EDUC PROFISSIONALIZADO-30
Un. Adm: (173541) E E PROF ELIZABET EVANGELISTA PEREIRA
A Partir de: 01/09/2022 Até 30/09/2022

Processo N.: 1000004036885
Nome: (87196/1) WALCIR GARCIA LEAL
Cargo/Função: (4740) APOIO ADM EDUC PROFISSIONALIZADO-30
Un. Adm: (013102) E E MIL TIRADENTES 1o TEN C HEN PASCH SCHEIFER
A Partir de: 01/09/2022 Até 30/09/2022

Processo N.: 1000004039353
Nome: (311076/1) WELKLEEY SABINO COSTA
Cargo/Função: (3476) APOIO ADM. EDUCACIONAL-ELEMENTAR
Un. Adm: (038571) E E MONTEIRO LOBATO
A Partir de: 01/09/2022 Até 30/09/2022

Processo N.: 1000004036943
Nome: (85103/1) WELTON FERREIRA MEDRADO
Cargo/Função: (4740) APOIO ADM EDUC PROFISSIONALIZADO-30
Un. Adm: (015032) E E MIN JOAO ALBERTO
A Partir de: 01/09/2022 Até 30/09/2022

Processo N.: 1000004038980
Nome: (312261/1) WENDEL PEDRO DA SILVA
Cargo/Função: (3476) APOIO ADM. EDUCACIONAL-ELEMENTAR
Un. Adm: (013625) E E JOAO PEDRO TORRES
A Partir de: 01/09/2022 Até 30/09/2022

Processo N.: 1000004042920
Nome: (276496/14) WILKYR FERREIRA MODESTO
Cargo/Função: (3476) APOIO ADM. EDUCACIONAL-ELEMENTAR
Un. Adm: (009725) E E AGENOR FERREIRA LEAO
A Partir de: 01/09/2022 Até 30/09/2022

Processo N.: 1000004039144
Nome: (143145/32) WILLIAM SOUZA BATISTA
Cargo/Função: (3476) APOIO ADM. EDUCACIONAL-ELEMENTAR
Un. Adm: (013897) E E ZELIA COSTA DE ALMEIDA
A Partir de: 01/09/2022 Até 30/09/2022

Processo N.: 1000004042901
Nome: (286967/1) WILLIAN CEZAR SOARES BOREGAS
Cargo/Função: (3476) APOIO ADM. EDUCACIONAL-ELEMENTAR
Un. Adm: (012254) E E PROF ARLETE MARIA DA SILVA
A Partir de: 01/09/2022 Até 30/09/2022

Processo N.: 1000004036487
Nome: (307984/4) WILLIAN PEREIRA PIRES
Cargo/Função: (3476) APOIO ADM. EDUCACIONAL-ELEMENTAR
Un. Adm: (013218) E E BARAO DE MELGACO
A Partir de: 01/09/2022 Até 30/09/2022

Processo N.: 1000004038958
Nome: (241833/1) WILSON CELSON DE ARAUJO
Cargo/Função: (4740) APOIO ADM EDUC PROFISSIONALIZADO-30
Un. Adm: (215457) DIR REGIONAL DE EDUCACAO DE DIAMANTINO
A Partir de: 01/09/2022 Até 30/09/2022

Processo N.: 1000004045628
Nome: (144229/11) WOLF FERREIRA DE CAMPOS SANTOS
Cargo/Função: (3476) APOIO ADM. EDUCACIONAL-ELEMENTAR
Un. Adm: (016314) E E 13 DE MAIO
A Partir de: 01/09/2022 Até 30/09/2022

PUBLICADA, REGISTRADA, CUMpra-SE.
Cuiabá-MT, 10 de Outubro de 2022.
Alan Resende Porto
Secretário de Estado de Educação

BOLETIM DE PESSOAL/SEDUC/01600/2022
11/10/2022

DE:

O Secretário de Estado de Educação no uso de suas atribuições que lhes são conferidas por lei,

Resolve: TORNAR SEM EFEITO
Evento: ADICIONAL NOTURNO

Processo N.: 1000004025412
Nome: (87796/1) LEONARDO ANTONIO DA SILVA
Cargo/Função: (4740) APOIO ADM EDUC PROFISSIONALIZADO-30
Un. Adm: (015970) E E MANOEL MARINHEIRO
A Partir de: 01/08/2022 Até 02/08/2022

PUBLICADA, REGISTRADA, CUMpra-SE.
Cuiabá-MT, 10 de Outubro de 2022.
Alan Resende Porto
Secretário de Estado de Educação

BOLETIM DE PESSOAL/SEDUC/01601/2022
11/10/2022

DE:

O Secretário de Estado de Educação no uso de suas atribuições que lhes são conferidas por lei,

Resolve: DEFERIR
Evento: LICENÇA A GESTANTE/SEGURADO INSS

Processo N.: 1000004012643
Nome: (307271/5) ANA PAULA DE OLIVEIRA COSTA
Cargo/Função: (3506) CONTR.TEMP.FUNCAO PROF. HABILITADO
Un. Adm: (011843) E E DEP FRANCISCO VILANOVA
A Partir de: 25/07/2022 Até 21/11/2022

Processo N.: 1000004015346
Nome: (286565/6) ANDREIA REGINA ALVES DOS SANTOS
Cargo/Função: (3506) CONTR.TEMP.FUNCAO PROF. HABILITADO
Un. Adm: (011657) E E SAO LUIZ
A Partir de: 21/06/2022 Até 19/08/2022

Processo N.: 1000004037011
Nome: (304115/5) ARIANNE FERREIRA NEVES EVANGELISTA
Cargo/Função: (3476) APOIO ADM. EDUCACIONAL-ELEMENTAR
Un. Adm: (010804) E E PIO MACHADO
A Partir de: 03/10/2022 Até 31/12/2022

Processo N.: 1000004042446
Nome: (304222/8) ELIDA DE OLIVEIRA DE SOUZA RUGERI
Cargo/Função: (3506) CONTR.TEMP.FUNCAO PROF. HABILITADO
Un. Adm: (046442) E E TANCREDO DE ALMEIDA NEVES
A Partir de: 04/10/2022 Até 02/12/2022

Processo N.: 1000004032352
Nome: (311323/1) GENIALDA ODETE SOUZA DE MAGALHAES
Cargo/Função: (3476) APOIO ADM. EDUCACIONAL-ELEMENTAR
Un. Adm: (010421) E E PE WANIR DELFINO CESAR
A Partir de: 16/09/2022 Até 16/12/2022

Processo N.: 1000004033299
Nome: (139075/57) GIZELLE APARECIDA DUARTE COELHO
Cargo/Função: (3506) CONTR.TEMP.FUNCAO PROF. HABILITADO
Un. Adm: (010693) E M TIRADENTES CONV
A Partir de: 04/09/2022 Até 02/11/2022

Processo N.: 1000004045612
Nome: (303067/2) JOYCE MENDES FERREIRA ALVES
Cargo/Função: (3468) TECNICO ADMINISTRATIVO EDUCACIONAL
Un. Adm: (114553) E E PE JHOANNES BERTHOLD HENNING
A Partir de: 06/10/2022 Até 16/12/2022

Processo N.: 1000004026301
Nome: (240541/28) JOYCE YURI GOUVEIA MUTO MARTINS
Cargo/Função: (3506) CONTR.TEMP.FUNCAO PROF. HABILITADO
Un. Adm: (016594) E E PRES TANCREDO DE A NEVES
A Partir de: 05/09/2022 Até 16/12/2022

Processo N.: 1000004027938
Nome: (240541/29) JOYCE YURI GOUVEIA MUTO MARTINS
Cargo/Função: (3506) CONTR.TEMP.FUNCAO PROF. HABILITADO
Un. Adm: (016608) E E SEN TEOTONIO VILELA
A Partir de: 05/09/2022 Até 16/12/2022

Processo N.: 1000004027960
Nome: (240541/30) JOYCE YURI GOUVEIA MUTO MARTINS
Cargo/Função: (3506) CONTR.TEMP.FUNCAO PROF. HABILITADO
Un. Adm: (016608) E E SEN TEOTONIO VILELA
A Partir de: 05/09/2022 Até 16/12/2022

Processo N.: 1000004027961
Nome: (240541/31) JOYCE YURI GOUVEIA MUTO MARTINS
Cargo/Função: (3506) CONTR.TEMP.FUNCAO PROF. HABILITADO
Un. Adm: (016608) E E SEN TEOTONIO VILELA
A Partir de: 05/09/2022 Até 16/12/2022

Processo N.: 1000004046214
Nome: (260590/9) KATIANE PATRICIA ORTIZ DE JESUS
Cargo/Função: (6027) ANALISTA DESENV ECON SOCIAL L 10050
Un. Adm: (179981) COORD FINANCEIRA
A Partir de: 25/09/2022 Até 23/11/2022

Processo N.: 1000004034822
Nome: (275033/27) LEIA DAIANE GONCALVES CAMPOS
Cargo/Função: (3506) CONTR.TEMP.FUNCAO PROF. HABILITADO
Un. Adm: (148113) E E CREMILDA DE OLIVEIRA VIANA

A Partir de: 29/09/2022 Até27/11/2022

Processo N.: 1000004045144

Nome: (291480/8) MIRIAN ALVES DA SILVA
Cargo/Função: (3506) CONTR.TEMP.FUNCAO PROF. HABILITADO
Un. Adm: (013102) E E MIL TIRADENTES 1o TEN C HEN PASCH SCHEIFER
A Partir de: 04/10/2022 Até02/12/2022

Processo N.: 1000004045277

Nome: (298363/3) QUEZIA WA UTOMO AWI
Cargo/Função: (3506) CONTR.TEMP.FUNCAO PROF. HABILITADO
Un. Adm: (123021) E E INDIGENA ALDEIONA
A Partir de: 13/09/2022 Até16/12/2022

Processo N.: 1000004042427

Nome: (306382/5) SOLANGE GOMES DOS SANTOS
Cargo/Função: (3506) CONTR.TEMP.FUNCAO PROF. HABILITADO
Un. Adm: (013978) E E 25 DE OUTUBRO
A Partir de: 03/10/2022 Até16/12/2022

Processo N.: 1000004032698

Nome: (222486/20) TATIELY ALVES SOARES
Cargo/Função: (3506) CONTR.TEMP.FUNCAO PROF. HABILITADO
Un. Adm: (010766) E E PONCE DE ARRUDA
A Partir de: 08/09/2022 Até16/12/2022

PUBLICADA, REGISTRADA, CUMpra-SE.
Cuiabá-MT, 10 de Outubro de 2022.
Alan Resende Porto
Secretário de Estado de Educação

BOLETIM DE PESSOAL/SEDUC/01602/2022
11/10/2022

DE:

O Secretário de Estado de Educação no uso de suas atribuições que lhes são conferidas por lei,

Resolve: DEFERIR

Evento: LICENÇA P/ TRATAMENTO SAUDE/SEGURADO INSS

Processo N.: 1000004036657

Nome: (218334/54) AIDA MODESTINA COSTA PINTO
Cargo/Função: (3506) CONTR.TEMP.FUNCAO PROF. HABILITADO
Un. Adm: (014796) E E MARIA QUITERIA
A Partir de: 03/10/2022 Até17/10/2022

Processo N.: 1000004013949

Nome: (305784/2) ALEINAID ARAUJO ESTEVAM
Cargo/Função: (3476) APOIO ADM. EDUCACIONAL-ELEMENTAR
Un. Adm: (158615) E E CINCO DE ABRIL
A Partir de: 25/07/2022 Até31/07/2022

Processo N.: 1000004045706

Nome: (215910/22) ALEXANDRA GONCALVES DA SILVA
Cargo/Função: (3506) CONTR.TEMP.FUNCAO PROF. HABILITADO
Un. Adm: (010979) E E MARIA DE LIMA CADIDE
A Partir de: 04/10/2022 Até07/10/2022

Processo N.: 1000004008769

Nome: (73815/51) ALEXISANDRO PAULINO GOMES
Cargo/Função: (3476) APOIO ADM. EDUCACIONAL-ELEMENTAR
Un. Adm: (069493) E E BOA ESPERANCA
A Partir de: 08/07/2022 Até14/07/2022

Processo N.: 1000004036804

Nome: (318488/1) ALICE DE JESUS CALDEIRA
Cargo/Função: (3468) TECNICO ADMINISTRATIVO EDUCACIONAL
Un. Adm: (010910) E E SAO JOSE OPERARIO
A Partir de: 30/09/2022 Até07/10/2022

Processo N.: 1000004024620

Nome: (312313/1) ANA PAULA DA CRUZ
Cargo/Função: (3476) APOIO ADM. EDUCACIONAL-ELEMENTAR
Un. Adm: (117587) E E SANTANA DO TAQUARAL
A Partir de: 03/09/2022 Até02/10/2022

Processo N.: 1000004039256

Nome: (317462/2) ANNA PAULLA BORMANN DOS SANTOS
Cargo/Função: (3506) CONTR.TEMP.FUNCAO PROF. HABILITADO
Un. Adm: (012084) E E PORFIRIA PAULA DE CAMPOS
A Partir de: 03/10/2022 Até07/10/2022

Processo N.: 1000004033924

Nome: (200562/33) CILIANE FERNANDES MARTINS
Cargo/Função: (3506) CONTR.TEMP.FUNCAO PROF. HABILITADO
Un. Adm: (014176) E E MARTINIANO CARLOS PEREIRA
A Partir de: 09/09/2022 Até13/09/2022

Processo N.: 1000004035107

Nome: (109112/28) CLAUDIA ANDREA DE OLIVEIRA DE MATTOS
Cargo/Função: (3506) CONTR.TEMP.FUNCAO PROF. HABILITADO
Un. Adm: (011932) E E PROF FERNANDO LEITE DE CAMPOS
A Partir de: 23/09/2022 Até27/09/2022

Processo N.: 1000004035108

Nome: (109112/26) CLAUDIA ANDREA DE OLIVEIRA DE MATTOS
Cargo/Função: (3506) CONTR.TEMP.FUNCAO PROF. HABILITADO
Un. Adm: (011932) E E PROF FERNANDO LEITE DE CAMPOS
A Partir de: 23/09/2022 Até27/09/2022

Processo N.: 1000004042538

Nome: (256911/20) DAIANE FERNANDA APARECIDA JANUARIA SEBASTIAO
Cargo/Função: (3506) CONTR.TEMP.FUNCAO PROF. HABILITADO
Un. Adm: (016560) E E JOAO SATO
A Partir de: 04/10/2022 Até13/10/2022

Processo N.: 1000004042542

Nome: (256911/21) DAIANE FERNANDA APARECIDA JANUARIA SEBASTIAO
Cargo/Função: (3506) CONTR.TEMP.FUNCAO PROF. HABILITADO
Un. Adm: (016560) E E JOAO SATO
A Partir de: 04/10/2022 Até13/10/2022

Processo N.: 1000004033957

Nome: (312143/1) DANIELA BATISTA DOS SANTOS
Cargo/Função: (3476) APOIO ADM. EDUCACIONAL-ELEMENTAR
Un. Adm: (156019) E E JOAQUIM BARBOSA DOS SANTOS
A Partir de: 11/05/2022 Até24/05/2022

Processo N.: 1000004033963

Nome: (312143/1) DANIELA BATISTA DOS SANTOS
Cargo/Função: (3476) APOIO ADM. EDUCACIONAL-ELEMENTAR
Un. Adm: (156019) E E JOAQUIM BARBOSA DOS SANTOS
A Partir de: 02/08/2022 Até06/08/2022

Processo N.: 1000004008973

Nome: (312839/1) DELFINA REJANE DE SOUZA PINTO
Cargo/Função: (3468) TECNICO ADMINISTRATIVO EDUCACIONAL
Un. Adm: (158615) E E CINCO DE ABRIL
A Partir de: 12/07/2022 Até28/07/2022

Processo N.: 1000004033266

Nome: (303187/4) EDIVALDO RIBEIRO DA ROCHA
Cargo/Função: (3506) CONTR.TEMP.FUNCAO PROF. HABILITADO
Un. Adm: (015610) E E LUDOVICO DA RIVA NETO
A Partir de: 21/09/2022 Até04/10/2022

Processo N.: 1000004033267

Nome: (303187/5) EDIVALDO RIBEIRO DA ROCHA
Cargo/Função: (3506) CONTR.TEMP.FUNCAO PROF. HABILITADO
Un. Adm: (015610) E E LUDOVICO DA RIVA NETO
A Partir de: 21/09/2022 Até04/10/2022

Processo N.: 1000004036364

Nome: (270242/9) ELESSANDRA ABREU GUIMARAES
Cargo/Função: (3506) CONTR.TEMP.FUNCAO PROF. HABILITADO
Un. Adm: (038709) E E JUSCELINO KUBISTCHEK
A Partir de: 23/09/2022 Até30/09/2022

Processo N.: 1000004036476

Nome: (270242/9) ELESSANDRA ABREU GUIMARAES
Cargo/Função: (3506) CONTR.TEMP.FUNCAO PROF. HABILITADO
Un. Adm: (038709) E E JUSCELINO KUBISTCHEK
A Partir de: 10/09/2022 Até14/09/2022

Processo N.: 1000004032665

Nome: (120421/28) ELIANE DIAS DE SOUZA
Cargo/Função: (3476) APOIO ADM. EDUCACIONAL-ELEMENTAR
Un. Adm: (021628) E E RODOLFO AUGUSTO T CURVO
A Partir de: 13/09/2022 Até17/09/2022

Processo N.: 1000004035027

Nome: (62513/77) ELISANGELA LOPES DE FARIAS
Cargo/Função: (3506) CONTR.TEMP.FUNCAO PROF. HABILITADO
Un. Adm: (013730) E E PROF ALDA GAWLINSKI SCOPEL
A Partir de: 28/09/2022 Até03/10/2022

Processo N.: 1000004035028

Nome: (62513/79) ELISANGELA LOPES DE FARIAS
Cargo/Função: (3506) CONTR.TEMP.FUNCAO PROF. HABILITADO
Un. Adm: (013730) E E PROF ALDA GAWLINSKI SCOPEL
A Partir de: 28/09/2022 Até03/10/2022

Processo N.: 1000004035029

Nome: (62513/82) ELISANGELA LOPES DE FARIAS
Cargo/Função: (3506) CONTR.TEMP.FUNCAO PROF. HABILITADO
Un. Adm: (013730) E E PROF ALDA GAWLINSKI SCOPEL
A Partir de: 28/09/2022 Até03/10/2022

Processo N.: 1000004039537

Nome: (260745/20) EUGISLAINE CARVALHO DE AGUIAR
Cargo/Função: (3506) CONTR.TEMP.FUNCAO PROF. HABILITADO
Un. Adm: (065587) E E IVALDINO FRANCO
A Partir de: 04/10/2022 Até17/10/2022

Processo N.: 1000004039538

Nome: (260745/19) EUGISLAINE CARVALHO DE AGUIAR
Cargo/Função: (3506) CONTR.TEMP.FUNCAO PROF. HABILITADO
Un. Adm: (065587) E E IVALDINO FRANCO
A Partir de: 04/10/2022 Até17/10/2022

Processo N.: 1000004014132

Nome: (229748/23) FRANCISCO RENATO TEIXEIRA LIMA
Cargo/Função: (3506) CONTR.TEMP.FUNCAO PROF. HABILITADO
Un. Adm: (158615) E E CINCO DE ABRIL
A Partir de: 26/07/2022 Até29/07/2022

Processo N.: 1000004042539

Nome: (308445/2) GESIANE FERREIRA DA SILVA DE JESUS
Cargo/Função: (3506) CONTR.TEMP.FUNCAO PROF. HABILITADO
Un. Adm: (016195) E E JOAO DE CAMPOS VIDAL
A Partir de: 04/10/2022 Até10/10/2022

Processo N.: 1000004039868

Nome: (296412/5) GISLEINE PEREIRA DA SILVA
Cargo/Função: (3468) TECNICO ADMINISTRATIVO EDUCACIONAL
Un. Adm: (104248) E E JAIME VERISSIMO DE CAMPOS JR JAIMINHO
A Partir de: 03/10/2022 Até06/10/2022

Processo N.: 1000004045146

Nome: (207098/10) ISAURA MARIA DA COSTA PINTO
Cargo/Função: (3506) CONTR.TEMP.FUNCAO PROF. HABILITADO
Un. Adm: (010464) E E DOM JOSE DO DESPRAIADO

A Partir de: 04/10/2022 Até10/10/2022

Processo N.: 1000004045409

Nome: (211781/24) JOANICE CATARINA DE OLIVEIRA GODOI
 Cargo/Função: (3476) APOIO ADM. EDUCACIONAL-ELEMENTAR
 Un. Adm: (009814) E E PROF ANA MARIA DO COUTO
 A Partir de: 06/10/2022 Até11/10/2022

Processo N.: 1000004044530

Nome: (130855/22) JOSIENE LOPES DE CARVALHO SANTOS
 Cargo/Função: (3506) CONTR.TEMP.FUNCAO PROF. HABILITADO
 Un. Adm: (011037) E E PROF RENILDA SILVA MORAES
 A Partir de: 23/08/2022 Até29/10/2022

Processo N.: 1000004035946

Nome: (257745/20) KARINA CENA DA SILVA
 Cargo/Função: (3506) CONTR.TEMP.FUNCAO PROF. HABILITADO
 Un. Adm: (013765) E E JOAO RIBEIRO VILELA
 A Partir de: 30/09/2022 Até13/10/2022

Processo N.: 1000004035947

Nome: (257745/21) KARINA CENA DA SILVA
 Cargo/Função: (3506) CONTR.TEMP.FUNCAO PROF. HABILITADO
 Un. Adm: (013765) E E JOAO RIBEIRO VILELA
 A Partir de: 30/09/2022 Até13/10/2022

Processo N.: 1000004035950

Nome: (257745/18) KARINA CENA DA SILVA
 Cargo/Função: (3506) CONTR.TEMP.FUNCAO PROF. HABILITADO
 Un. Adm: (013765) E E JOAO RIBEIRO VILELA
 A Partir de: 30/09/2022 Até13/10/2022

Processo N.: 1000004038941

Nome: (310641/1) KATIA HADDAD GARCIA
 Cargo/Função: (3476) APOIO ADM. EDUCACIONAL-ELEMENTAR
 Un. Adm: (009830) E E SANTOS DUMONT
 A Partir de: 03/10/2022 Até16/10/2022

Processo N.: 1000004020880

Nome: (312853/1) KAUAN CEZAR PEREIRA DOS SANTOS
 Cargo/Função: (3476) APOIO ADM. EDUCACIONAL-ELEMENTAR
 Un. Adm: (013358) E E NOSSA SENHORA DO PERPETUO SOCORRO
 A Partir de: 16/08/2022 Até23/08/2022

Processo N.: 1000004041272

Nome: (296219/9) LETICIA MARTINS KRAUSE
 Cargo/Função: (3506) CONTR.TEMP.FUNCAO PROF. HABILITADO
 Un. Adm: (013285) E E SAO VICENTE DE PAULA
 A Partir de: 26/08/2022 Até24/09/2022

Processo N.: 1000004043863

Nome: (311916/2) LUCIANE APARECIDA VALKARENGHI
 Cargo/Função: (3506) CONTR.TEMP.FUNCAO PROF. HABILITADO
 Un. Adm: (091448) E E PROF EDELI MANTOVANI
 A Partir de: 04/10/2022 Até07/10/2022

Processo N.: 1000004035173

Nome: (234718/34) LUCIENE MATOS DO CARMO MARTINS
 Cargo/Função: (3506) CONTR.TEMP.FUNCAO PROF. HABILITADO
 Un. Adm: (013757) E E SEBASTIAO PATRICIO
 A Partir de: 30/09/2022 Até04/10/2022

Processo N.: 1000004034776

Nome: (230383/12) MAILSON VIEIRA DA HORA
 Cargo/Função: (3506) CONTR.TEMP.FUNCAO PROF. HABILITADO
 Un. Adm: (159700) E E ANTONIO ALVES DIAS
 A Partir de: 25/09/2022 Até01/10/2022

Processo N.: 1000004030694

Nome: (271861/15) MARCELA CREPALDI DE OLIVEIRA
 Cargo/Função: (3506) CONTR.TEMP.FUNCAO PROF. HABILITADO
 Un. Adm: (015610) E E LUDOVICO DA RIVA NETO
 A Partir de: 12/09/2022 Até26/09/2022

Processo N.: 1000004035723

Nome: (65790/45) MARIA AUXILIADORA VIEIRA RAMOS TENORIO
 Cargo/Função: (3506) CONTR.TEMP.FUNCAO PROF. HABILITADO
 Un. Adm: (148113) E E CREMILDA DE OLIVEIRA VIANA
 A Partir de: 27/09/2022 Até11/10/2022

Processo N.: 1000004036341

Nome: (65790/47) MARIA AUXILIADORA VIEIRA RAMOS TENORIO
 Cargo/Função: (3506) CONTR.TEMP.FUNCAO PROF. HABILITADO
 Un. Adm: (212504) E E DES INT DA ED BAS GET DORNELLES VARGAS
 A Partir de: 27/09/2022 Até11/10/2022

Processo N.: 1000004036346

Nome: (65790/46) MARIA AUXILIADORA VIEIRA RAMOS TENORIO
 Cargo/Função: (3506) CONTR.TEMP.FUNCAO PROF. HABILITADO
 Un. Adm: (212504) E E DES INT DA ED BAS GET DORNELLES VARGAS
 A Partir de: 27/09/2022 Até11/10/2022

Processo N.: 1000004042014

Nome: (246980/11) MARIA CATARINA BARBOSA DE MENDONCA
 Cargo/Função: (3476) APOIO ADM. EDUCACIONAL-ELEMENTAR
 Un. Adm: (096865) E E PROF MARLENE MARQUES DE BARROS
 A Partir de: 29/09/2022 Até28/10/2022

Processo N.: 1000004038646

Nome: (75057/25) MARIA MADALENA PADILHA RAMSAY
 Cargo/Função: (3506) CONTR.TEMP.FUNCAO PROF. HABILITADO
 Un. Adm: (010731) E E DE ENSINO ESPECIAL LIVRE APRENDER
 A Partir de: 03/10/2022 Até13/10/2022

Processo N.: 1000004045890

Nome: (310367/1) MARIANA PAES DOS SANTOS
 Cargo/Função: (3506) CONTR.TEMP.FUNCAO PROF. HABILITADO
 Un. Adm: (010154) E E ZELIA DA COSTA ALMEIDA
 A Partir de: 06/10/2022 Até12/10/2022

Processo N.: 1000004040971

Nome: (236658/17) MARIANE ALVES DE MOURA
 Cargo/Função: (3506) CONTR.TEMP.FUNCAO PROF. HABILITADO
 Un. Adm: (014869) E E PREF ARTHUR RAMOS
 A Partir de: 27/09/2022 Até30/09/2022

Processo N.: 1000004041005

Nome: (236658/18) MARIANE ALVES DE MOURA
 Cargo/Função: (3506) CONTR.TEMP.FUNCAO PROF. HABILITADO
 Un. Adm: (014869) E E PREF ARTHUR RAMOS
 A Partir de: 27/09/2022 Até30/09/2022

Processo N.: 1000004041007

Nome: (236658/16) MARIANE ALVES DE MOURA
 Cargo/Função: (3506) CONTR.TEMP.FUNCAO PROF. HABILITADO
 Un. Adm: (014869) E E PREF ARTHUR RAMOS
 A Partir de: 27/09/2022 Até30/09/2022

Processo N.: 1000004041051

Nome: (236658/12) MARIANE ALVES DE MOURA
 Cargo/Função: (3506) CONTR.TEMP.FUNCAO PROF. HABILITADO
 Un. Adm: (014869) E E PREF ARTHUR RAMOS
 A Partir de: 27/09/2022 Até30/09/2022

Processo N.: 1000004041103

Nome: (236658/14) MARIANE ALVES DE MOURA
 Cargo/Função: (3506) CONTR.TEMP.FUNCAO PROF. HABILITADO
 Un. Adm: (014869) E E PREF ARTHUR RAMOS
 A Partir de: 27/09/2022 Até30/09/2022

Processo N.: 1000004045600

Nome: (318080/1) MAYARA GREGORIO PEREIRA
 Cargo/Função: (3506) CONTR.TEMP.FUNCAO PROF. HABILITADO
 Un. Adm: (011533) E E CEL JERONIMO GOMES SILVA
 A Partir de: 03/10/2022 Até14/10/2022

Processo N.: 1000004032400

Nome: (280579/16) PATRICIA PACHECO RODRIGUES DONIDA
 Cargo/Função: (3506) CONTR.TEMP.FUNCAO PROF. HABILITADO
 Un. Adm: (015903) E E MIN PETRONIO PORTELA NUNES
 A Partir de: 16/09/2022 Até30/09/2022

Processo N.: 1000004039043

Nome: (125770/33) PAULA CAROLINA CARVALHO DOS SANTOS
 Cargo/Função: (3506) CONTR.TEMP.FUNCAO PROF. HABILITADO
 Un. Adm: (071765) E E DUNGA RODRIGUES
 A Partir de: 02/10/2022 Até31/10/2022

Processo N.: 1000004042982

Nome: (125770/34) PAULA CAROLINA CARVALHO DOS SANTOS
 Cargo/Função: (3506) CONTR.TEMP.FUNCAO PROF. HABILITADO
 Un. Adm: (071765) E E DUNGA RODRIGUES
 A Partir de: 02/10/2022 Até31/10/2022

Processo N.: 1000004042929

Nome: (268471/24) REGIANE FURLANI ALEXANDRE
 Cargo/Função: (3506) CONTR.TEMP.FUNCAO PROF. HABILITADO
 Un. Adm: (010464) E E DOM JOSE DO DESPRAIADO
 A Partir de: 03/10/2022 Até09/10/2022

Processo N.: 1000004035121

Nome: (292309/16) SAMARA CRISTINA COELHO DE PAULA
 Cargo/Função: (3506) CONTR.TEMP.FUNCAO PROF. HABILITADO
 Un. Adm: (156370) E E LUIZ FRUTUOSO DA SILVA
 A Partir de: 27/09/2022 Até04/10/2022

Processo N.: 1000004036068

Nome: (313770/1) SANDRA DOLNY ROGAL VIDAL
 Cargo/Função: (3506) CONTR.TEMP.FUNCAO PROF. HABILITADO
 Un. Adm: (013765) E E JOAO RIBEIRO VILELA
 A Partir de: 28/09/2022 Até09/10/2022

Processo N.: 1000004031110

Nome: (240858/13) SILVANA DA SILVA DE CARVALHO
 Cargo/Função: (3476) APOIO ADM. EDUCACIONAL-ELEMENTAR
 Un. Adm: (156019) E E JOAQUIM BARBOSA DOS SANTOS
 A Partir de: 10/08/2022 Até23/08/2022

Processo N.: 1000004031111

Nome: (240858/13) SILVANA DA SILVA DE CARVALHO
 Cargo/Função: (3476) APOIO ADM. EDUCACIONAL-ELEMENTAR
 Un. Adm: (156019) E E JOAQUIM BARBOSA DOS SANTOS
 A Partir de: 20/07/2022 Até24/07/2022

Processo N.: 1000004041695

Nome: (308434/2) TAMARIS NOSLEI BECHLIN
 Cargo/Função: (3506) CONTR.TEMP.FUNCAO PROF. HABILITADO
 Un. Adm: (016357) E E IRANY JAIME FARINA
 A Partir de: 04/10/2022 Até17/10/2022

Processo N.: 1000004041791

Nome: (308434/4) TAMARIS NOSLEI BECHLIN
 Cargo/Função: (3506) CONTR.TEMP.FUNCAO PROF. HABILITADO
 Un. Adm: (016357) E E IRANY JAIME FARINA
 A Partir de: 04/10/2022 Até17/10/2022

Processo N.: 1000004022036

Nome: (284919/22) TATIANE ALVES DA SILVA
 Cargo/Função: (3506) CONTR.TEMP.FUNCAO PROF. HABILITADO
 Un. Adm: (015210) E E DEP BERTOLDO FREIRE
 A Partir de: 30/08/2022 Até03/12/2022

Processo N.: 1000004045405

Nome: (274672/16) TATIANE BARRETO SEMIM
 Cargo/Função: (3506) CONTR.TEMP.FUNCAO PROF. HABILITADO
 Un. Adm: (013838) E E ALEXANDRE GOMES SILVA CHAVES

A Partir de: 04/10/2022 Até08/10/2022

Processo N.: 1000004039188

Nome: (269019/43) THAINARA DE ALMEIDA OLIVEIRA
 Cargo/Função: (3506) CONTR.TEMP.FUNCAO PROF. HABILITADO
 Un. Adm: (045101) E E MAXIMIANA DO NASCIMENTO
 A Partir de: 03/10/2022 Até16/10/2022

Processo N.: 1000004045395

Nome: (202784/43) WIGNA RAFAELLA MARTINS DE FRANCA
 Cargo/Função: (3506) CONTR.TEMP.FUNCAO PROF. HABILITADO
 Un. Adm: (013838) E E ALEXANDRE GOMES SILVA CHAVES
 A Partir de: 21/09/2022 Até24/09/2022

PUBLICADA, REGISTRADA, CUMpra-SE.
 Cuiabá-MT, 10 de Outubro de 2022.
 Alan Resende Porto
 Secretário de Estado de Educação

BOLETIM DE PESSOAL/SEDUC/01603/2022

DE:

11/10/2022

O Secretário de Estado de Educação no uso de suas atribuições que lhes são conferidas por lei,

Resolve: RETIFICAR

Evento: LICENÇA P/ TRATAMENTO SAUDE/SEGURADO INSS

Processo N.: 1000004029997

Nome: (313001/1) DULCINEIA TRECINO MAIA
 Cargo/Função: (3506) CONTR.TEMP.FUNCAO PROF. HABILITADO
 Un. Adm: (042253) E E QUERENCIA
 A Partir de: 05/09/2022 Até02/11/2022

Processo N.: 1000004020028

Nome: (293647/4) MARIA JOSE DURO PEREIRA
 Cargo/Função: (3476) APOIO ADM. EDUCACIONAL-ELEMENTAR
 Un. Adm: (013250) E E ENIO PIPINO
 A Partir de: 22/08/2022 Até17/10/2022

PUBLICADA, REGISTRADA, CUMpra-SE.
 Cuiabá-MT, 10 de Outubro de 2022.
 Alan Resende Porto
 Secretário de Estado de Educação

BOLETIM DE PESSOAL/SEDUC/01604/2022

DE:

11/10/2022

O Secretário de Estado de Educação no uso de suas atribuições que lhes são conferidas por lei,

Resolve: DEFERIR

Evento: LICENÇA PARA TRATAMENTO DE SAUDE

Processo N.:

Nome: (58681/21) ADRIANA BARBOZA SALES
 Cargo/Função: (3441) PROFESSOR EDUC. BASICA
 Un. Adm: (214906) DIR ADJUNTA REGIONAL DE CUIABA
 A Partir de: 10/06/2022 Até19/06/2022

Processo N.:

Nome: (61836/25) ADRIANA BATISTA
 Cargo/Função: (3441) PROFESSOR EDUC. BASICA
 Un. Adm: (016411) E E 19 DE JULHO
 A Partir de: 26/09/2022 Até24/12/2022

Processo N.:

Nome: (124622/6) ALESSANDRA TORREZAN SANCHES DANTAS
 Cargo/Função: (3441) PROFESSOR EDUC. BASICA
 Un. Adm: (016500) E E MARIO SPINELLI
 A Partir de: 26/07/2022 Até22/11/2022

Processo N.:

Nome: (84256/1) ANA LUCIA PENA DA SILVA
 Cargo/Função: (3441) PROFESSOR EDUC. BASICA
 Un. Adm: (009946) E E PASCHOAL MOREIRA CABRAL
 A Partir de: 31/08/2022 Até29/09/2022

Processo N.:

Nome: (82966/9) ANGELA CRISTINA CANAN
 Cargo/Função: (3441) PROFESSOR EDUC. BASICA
 Un. Adm: (016519) E E 13 DE MAIO
 A Partir de: 30/09/2022 Até01/11/2022

Processo N.:

Nome: (69746/17) ANGELINA MARIA CARVALHO GOMES
 Cargo/Função: (3441) PROFESSOR EDUC. BASICA
 Un. Adm: (012335) E E PROF MARIA MACEDO RODRIGUES
 A Partir de: 08/09/2022 Até22/10/2022

Processo N.:

Nome: (69746/18) ANGELINA MARIA CARVALHO GOMES
 Cargo/Função: (3441) PROFESSOR EDUC. BASICA
 Un. Adm: (096865) E E PROF MARLENE MARQUES DE BARROS
 A Partir de: 08/09/2022 Até22/10/2022

Processo N.:

Nome: (73392/14) EDGARD DA SILVA MAIA
 Cargo/Função: (3441) PROFESSOR EDUC. BASICA
 Un. Adm: (016144) E E JUPTARA
 A Partir de: 26/07/2022 Até24/08/2022

Processo N.:

Nome: (225763/22) FREDERICO MAZIERI DE MORAES
 Cargo/Função: (3441) PROFESSOR EDUC. BASICA
 Un. Adm: (012688) E E ANTONIO JOAO RIBEIRO

A Partir de: 08/08/2022 Até06/09/2022

Processo N.:

Nome: (47138/2) GEDALIA SILVEIRA DE SOUZA
 Cargo/Função: (4740) APOIO ADM EDUC PROFISSIONALIZADO-30
 Un. Adm: (069493) E E BOA ESPERANCA
 A Partir de: 19/07/2022 Até16/10/2022

Processo N.:

Nome: (95916/13) GRACIELLE DE OLIVEIRA
 Cargo/Função: (3441) PROFESSOR EDUC. BASICA
 Un. Adm: (013498) E E 12 DE ABRIL
 A Partir de: 10/09/2022 Até08/02/2023

Processo N.:

Nome: (140167/2) JACILDA DE SIQUEIRA PINHO
 Cargo/Função: (3441) PROFESSOR EDUC. BASICA
 Un. Adm: (176427) E E JOAO BATISTA DE ALMEIDA
 A Partir de: 15/08/2022 Até29/08/2022

Processo N.:

Nome: (140167/1) JACILDA DE SIQUEIRA PINHO
 Cargo/Função: (3441) PROFESSOR EDUC. BASICA
 Un. Adm: (015334) E E IR LUCINDA FACHINI
 A Partir de: 15/08/2022 Até29/08/2022

Processo N.:

Nome: (74297/9) JANAINA MOREIRA BOMFIM
 Cargo/Função: (3441) PROFESSOR EDUC. BASICA
 Un. Adm: (194565) E E GOVERNADOR JOSE FRAGELLI
 A Partir de: 08/09/2022 Até27/10/2022

Processo N.:

Nome: (288176/1) JONATHAN FERNANDO COSTA ALVES
 Cargo/Função: (3441) PROFESSOR EDUC. BASICA
 Un. Adm: (012149) E E MANOEL GOMES
 A Partir de: 02/08/2022 Até30/09/2022

Processo N.:

Nome: (58932/20) JOSIANE BOABAID DE BRITO
 Cargo/Função: (3441) PROFESSOR EDUC. BASICA
 Un. Adm: (012815) E E JOAO CALIXTO BERNARDES
 A Partir de: 29/08/2022 Até27/10/2022

Processo N.:

Nome: (59634/2) KATIA CRISTINA MONTOYA PINTO
 Cargo/Função: (3441) PROFESSOR EDUC. BASICA
 Un. Adm: (016136) E E WALDEMON MORAES COELHO
 A Partir de: 22/08/2022 Até19/11/2022

Processo N.:

Nome: (48740/7) KURT LUIZ MATTE
 Cargo/Função: (3441) PROFESSOR EDUC. BASICA
 Un. Adm: (197300) E EST MIL DO CORPO DE BOMB DOM PEDRO II
 A Partir de: 17/09/2022 Até16/10/2022

Processo N.:

Nome: (140628/1) LUCIANA DE OLIVEIRA TEODORO
 Cargo/Função: (3441) PROFESSOR EDUC. BASICA
 Un. Adm: (016519) E E 13 DE MAIO
 A Partir de: 18/09/2022 Até16/10/2022

Processo N.:

Nome: (206297/19) LUIS CARLOS FAGUNDES MOREIRA
 Cargo/Função: (3441) PROFESSOR EDUC. BASICA
 Un. Adm: (038598) E E IGNACIO SCHEVINSKI FILHO
 A Partir de: 24/09/2022 Até14/12/2022

Processo N.:

Nome: (206297/18) LUIS CARLOS FAGUNDES MOREIRA
 Cargo/Função: (3441) PROFESSOR EDUC. BASICA
 Un. Adm: (038598) E E IGNACIO SCHEVINSKI FILHO
 A Partir de: 24/09/2022 Até14/12/2022

Processo N.:

Nome: (132610/13) LUZIA CAETANA LOPES TERRA
 Cargo/Função: (3441) PROFESSOR EDUC. BASICA
 Un. Adm: (016349) E E GUARANTA
 A Partir de: 28/09/2022 Até16/12/2022

Processo N.:

Nome: (290303/1) MARCOS FELIPE ROCHA
 Cargo/Função: (3441) PROFESSOR EDUC. BASICA
 Un. Adm: (009709) E E MARIANA LUIZA MOREIRA
 A Partir de: 29/08/2022 Até27/09/2022

Processo N.:

Nome: (70627/3) MARIA APARECIDA SANTOS E SOUZA
 Cargo/Função: (4731) TEC ADM EDUC PROFISSIONALIZADO-30
 Un. Adm: (012378) E E ARNALDO ESTEVAO FIGUEIREDO
 A Partir de: 25/08/2022 Até22/11/2022

Processo N.:

Nome: (77365/2) MARIA JOSE DE ALMEIDA OLIVEIRA
 Cargo/Função: (4740) APOIO ADM EDUC PROFISSIONALIZADO-30
 Un. Adm: (106020) E E PROF ELIZABETH MARIA BASTOS
 A Partir de: 29/08/2022 Até27/10/2022

Processo N.:

Nome: (73536/4) MARIA LUIZA IPPOLITO PELUFO
 Cargo/Função: (4731) TEC ADM EDUC PROFISSIONALIZADO-30
 Un. Adm: (009830) E E SANTOS DUMONT
 A Partir de: 06/08/2022 Até04/10/2022

Processo N.:

Nome: (91231/11) MARIA SALETE DOS SANTOS FABIANO
 Cargo/Função: (4740) APOIO ADM EDUC PROFISSIONALIZADO-30
 Un. Adm: (044261) E E MARIA DA GLORIA VARGAS UCHOA

A Partir de: 15/09/2022 Até13/03/2023

Processo N.:

Nome: (84925/1) MARILENE CANDIDA ARANTES
Cargo/Função: (4740) APOIO ADM EDUC PROFISSIONALIZADO-30
Un. Adm: (012742) E E MARIA HELENA DE ARAUJO BASTOS
A Partir de: 30/08/2022 Até28/09/2022

Processo N.:

Nome: (140636/2) RICARDO SAVIO AGUIAR DE SOUZA
Cargo/Função: (3441) PROFESSOR EDUC. BASICA
Un. Adm: (213799) COORD DE AVALIACAO DA EDUCACAO BASICA
A Partir de: 14/08/2022 Até20/08/2022

Processo N.:

Nome: (16327/1) SONIA BEATRIZ BALBINO DOS SANTOS
Cargo/Função: (3441) PROFESSOR EDUC. BASICA
Un. Adm: (011037) E E PROF RENILDA SILVA MORAES
A Partir de: 09/08/2022 Até16/11/2022

Processo N.:

Nome: (210997/3) SONIA CRISTINA DA SILVA RAMIRES
Cargo/Função: (4740) APOIO ADM EDUC PROFISSIONALIZADO-30
Un. Adm: (158399) E E CLEUFA HUBNER
A Partir de: 28/09/2022 Até06/12/2022

Processo N.:

Nome: (43890/23) TANIA REGINA DE SOUZA VICENSOTTI
Cargo/Função: (3441) PROFESSOR EDUC. BASICA
Un. Adm: (069493) E E BOA ESPERANCA
A Partir de: 15/06/2022 Até19/06/2022

Processo N.:

Nome: (91479/7) VIVIANE GOMES DIAS ABREU
Cargo/Função: (3441) PROFESSOR EDUC. BASICA
Un. Adm: (021083) E E DOM AQUINO CORREA
A Partir de: 19/09/2022 Até25/09/2022

Processo N.:

Nome: (140350/32) ZENAILDE SILVA SANTOS
Cargo/Função: (3476) APOIO ADM. EDUCACIONAL-ELEMENTAR
Un. Adm: (124060) E E PROF MARIA HERMINIA ALVES
A Partir de: 15/09/2022 Até14/10/2022

PUBLICADA, REGISTRADA, CUMPRADA-SE.
Cuiabá-MT, 10 de Outubro de 2022.
Alan Resende Porto
Secretário de Estado de Educação

BOLETIM DE PESSOAL/SEDUC/01605/2022

DE:

11/10/2022

O Secretário de Estado de Educação no uso de suas atribuições que lhes são conferidas por lei,

Resolve: DEFERIR

Evento: LICENÇA PARA TRATAMENTO DE SAUDE EM PESSOA DA FAMILIA

Processo N.:

Nome: (116981/10) ANA PAULA DE CARVALHO MONEZ
Cargo/Função: (3441) PROFESSOR EDUC. BASICA
Un. Adm: (069493) E E BOA ESPERANCA
A Partir de: 16/06/2022 Até22/06/2022

Processo N.:

Nome: (116224/5) CRISTIANE HANAUER MACHADO
Cargo/Função: (4731) TEC ADM EDUC PROFISSIONALIZADO-30
Un. Adm: (016357) E E IRANY JAIME FARINA
A Partir de: 04/10/2022 Até31/01/2023

Processo N.:

Nome: (101321/25) LILIA GAVILAN GONZATTO
Cargo/Função: (3441) PROFESSOR EDUC. BASICA
Un. Adm: (012017) E E DEP SALIM NADAF
A Partir de: 11/09/2022 Até09/11/2022

PUBLICADA, REGISTRADA, CUMPRADA-SE.
Cuiabá-MT, 10 de Outubro de 2022.
Alan Resende Porto
Secretário de Estado de Educação

BOLETIM DE PESSOAL/SEDUC/01606/2022

DE:

11/10/2022

O Secretário de Estado de Educação no uso de suas atribuições que lhes são conferidas por lei,

Resolve: RETIFICAR

Evento: LICENÇA PARA TRATAMENTO DE SAUDE EM PESSOA DA FAMILIA

Processo N.:

Nome: (236095/1) DENEUSA GONCALVES DA SILVA
Cargo/Função: (4740) APOIO ADM EDUC PROFISSIONALIZADO-30
Un. Adm: (215856) DIR REGIONAL DE EDUCACAO DE MATUPA
A Partir de: 14/09/2022 Até22/09/2022

PUBLICADA, REGISTRADA, CUMPRADA-SE.
Cuiabá-MT, 10 de Outubro de 2022.
Alan Resende Porto
Secretário de Estado de Educação

BOLETIM DE PESSOAL/SEDUC/01607/2022

DE:

11/10/2022

O Secretário de Estado de Educação no uso de suas atribuições que lhes são conferidas por lei,

Resolve: DEFERIR

Evento: LICENÇA PATERNIDADE

Processo N.:

Nome: 1000004045287
Nome: (105418/38) ARINALDO GONCALVES DE QUEIROZ
Cargo/Função: (3441) PROFESSOR EDUC. BASICA
Un. Adm: (012629) E E CEL ANTONIO PAES DE BARROS
A Partir de: 23/09/2022 Até27/09/2022

PUBLICADA, REGISTRADA, CUMPRADA-SE.
Cuiabá-MT, 10 de Outubro de 2022.
Alan Resende Porto
Secretário de Estado de Educação

BOLETIM DE PESSOAL/SEDUC/01608/2022

DE:

11/10/2022

O Secretário de Estado de Educação no uso de suas atribuições que lhes são conferidas por lei,

Resolve: RETIFICAR

Evento: GOZO LICENÇA-PREMIO, JORNADA 50%

Processo N.:

Nome: (21064/1) MARIA DE FATIMA ANGELO SANTOS
Cargo/Função: (3441) PROFESSOR EDUC. BASICA
Quinquênio de Referência: 21/01/2015 Ate 20/01/2020
A Partir de: 02/09/2022 Ate 31/10/22

PUBLICADA, REGISTRADA, CUMPRADA-SE.
Cuiabá-MT, 10 de Outubro de 2022.
Alan Resende Porto
Secretário de Estado de Educação

BOLETIM DE PESSOAL/SEDUC/01609/2022

DE:

11/10/2022

O Secretário de Estado de Educação no uso de suas atribuições que lhes são conferidas por lei,

Resolve: CONCEDER

Evento: LICENÇA PREMIO - CONCESSÃO

Processo N.: SEDUC-PRO-2022/115589

Nome: (84570/1) DILMA APARECIDA MOREIRA
Quinquênio: 02/03/2015 Até 01/03/2020
Qtde Dias: 90

Processo N.: SIGADOC SEDUC-PRO-2022/115446

Nome: (33197/2) JOSE GONCALO DA SILVA SOUZA
Quinquênio: 01/05/2015 Até 31/07/2020
Qtde Dias: 90

Processo N.: SEDUC-PRO-2022/115051

Nome: (74592/3) LAERCIO PEREIRA VUNJAO
Quinquênio: 16/06/2015 Até 15/06/2020
Qtde Dias: 90

Processo N.: SEDUC-PRO-2022/115081

Nome: (85201/1) LEIA RODRIGUES DA CUNHA CARVALHO DE ABREU
Quinquênio: 25/06/2015 Até 24/06/2020
Qtde Dias: 90

Processo N.: SEDUC-PRO-2022/115985

Nome: (63889/9) MERSON RAIMUNDO COSTA SCATENA
Quinquênio: 16/06/2015 Até 15/06/2020
Qtde Dias: 90

Processo N.: SEDUC-PRO-2022/116039

Nome: (54304/10) NATALIA BILHERI
Quinquênio: 02/06/2015 Até 01/06/2020
Qtde Dias: 90

Processo N.: SEDUC-PRO-2022/116281

Nome: (65058/4) NELSON DA LUZ
Quinquênio: 16/06/2015 Até 15/06/2020
Qtde Dias: 90

Processo N.: SEDUC-PRO-2022/116280

Nome: (43986/8) NILMA ORGINA MOTA
Quinquênio: 02/06/2015 Até 01/06/2020
Qtde Dias: 90

Processo N.: SEDUC-PRO-2022/116294

Nome: (89539/1) OLINDA SOARES DA ROCHA REIS
Quinquênio: 16/06/2015 Até 15/06/2020
Qtde Dias: 90

Processo N.: SEDUC-PRO-2022/116308

Nome: (63695/2) OSINEIA ALBINA BRUNELLI
Quinquênio: 02/06/2015 Até 01/06/2020
Qtde Dias: 90

Processo N.: SEDUC-PRO-2022/116330

Nome: (70725/5) RAIMUNDA NONATA SILVA DE ANDRADE
Quinquênio: 02/06/2015 Até 01/06/2020
Qtde Dias: 90

Processo N.: SEDUC-PRO-2022/116340
 Nome: (71448/5) ROSIMEIRE DIAS DE CAMARGO
 Quinquênio: 02/06/2015 Até 01/06/2020
 Qtde Dias: 90

Processo N.: SEDUC-PRO-2022/116348
 Nome: (48241/4) ROSIVETE OLIVEIRA DA SILVA
 Quinquênio: 09/06/2015 Até 08/06/2020
 Qtde Dias: 90

Processo N.: SEDUC-PRO-2022/116358
 Nome: (51780/6) SIDNEI ALVES DA ROCHA
 Quinquênio: 02/06/2015 Até 01/06/2020
 Qtde Dias: 90

Processo N.: SEDUC-PRO-2022/116365
 Nome: (77620/2) SINVAL ALVES DOS SANTOS
 Quinquênio: 16/06/2015 Até 15/06/2020
 Qtde Dias: 90

Processo N.: SEDUC-PRO-2022/116421
 Nome: (74960/6) SOELI APARECIDA ROSSI
 Quinquênio: 16/06/2015 Até 15/06/2020
 Qtde Dias: 90

Processo N.: SEDUC-PRO-2022/116429
 Nome: (65129/3) SUDARIA OVIDIO COELHO DA SILVA
 Quinquênio: 16/06/2015 Até 15/06/2020
 Qtde Dias: 90

Processo N.: SEDUC-PRO-2022/116433
 Nome: (62082/9) VAGNER CONSTANTINO GUIMARAES
 Quinquênio: 02/06/2015 Até 01/06/2020
 Qtde Dias: 90

Processo N.: SEDUC-PRO-2022/116889
 Nome: (89549/1) VALERINA ELZIARIA DE BARROS
 Quinquênio: 06/06/2015 Até 05/06/2020
 Qtde Dias: 90

Processo N.: SEDUC-PRO-2022/116980
 Nome: (36691/5) VALMIR JOSE DOS SANTOS
 Quinquênio: 02/06/2015 Até 01/06/2020
 Qtde Dias: 90

Processo N.: SEDUC-PRO-2022/117004
 Nome: (82666/4) VANDINALVA TAVARES DE MATOS
 Quinquênio: 02/06/2015 Até 01/06/2020
 Qtde Dias: 90

Processo N.: SEDUC-PRO-2022/117056
 Nome: (45567/3) WASHINGTON RIBEIRO TAQUES
 Quinquênio: 19/06/2015 Até 18/06/2020
 Qtde Dias: 90

Processo N.: SEDUC-PRO-2022/117060
 Nome: (82959/3) WILSON PEREIRA SIRINO
 Quinquênio: 02/06/2015 Até 01/06/2020
 Qtde Dias: 90

Processo N.: SEDUC-PRO-2022/117071
 Nome: (90008/1) ZELIA MARIA CAMPOS ALVES
 Quinquênio: 16/06/2015 Até 15/06/2020
 Qtde Dias: 90

Processo N.: SEDUC-PRO-2022/117074
 Nome: (58500/11) ZILEIDE CARDOSO DE SOUZA
 Quinquênio: 02/06/2015 Até 01/06/2020
 Qtde Dias: 90

Processo N.: SEDUC-PRO-2022/117079
 Nome: (88808/1) ZOLEIDE GIANCHINI DA ROSA
 Quinquênio: 02/06/2015 Até 01/06/2020
 Qtde Dias: 90

PUBLICADA, REGISTRADA, CUMPR-SE.
 Cuiabá-MT, 10 de Outubro de 2022.
 Alan Resende Porto
 Secretário de Estado de Educação

BOLETIM DE PESSOAL/SEDUC/01610/2022 DE:
 11/10/2022

O Secretário de Estado de Educação no uso de suas atribuições que lhes são conferidas por lei,

Resolve: RETIFICAR
 Evento: LICENÇA PREMIO - CONCESSÃO

Processo N.: SEDUC-PRO-2022/115596
 Nome: (87107/1) JOELSON DE BRITTES JUNIOR
 Quinquênio: 21/01/2010 Até 20/08/2015
 Qtde Dias: 90

Processo N.: SEDUC-PRO-2022/116512
 Nome: (32094/1) JOVAINE RUBSTEIN OLIVEIRA DA SILVA
 Quinquênio: 26/07/2015 Até 25/07/2020
 Qtde Dias: 90

Processo N.: SEDUC-PRO-2022/116512
 Nome: (32094/1) JOVAINE RUBSTEIN OLIVEIRA DA SILVA
 Quinquênio: 26/07/2010 Até 25/07/2015
 Qtde Dias: 90

Processo N.: SEDUC-PRO-2022/115605
 Nome: (88078/4) LEILA CORREIA DA COSTA
 Quinquênio: 12/12/2008 Até 11/12/2013
 Qtde Dias: 90

Processo N.: SEDUC-PRO-2022/115605
 Nome: (88078/4) LEILA CORREIA DA COSTA
 Quinquênio: 12/12/2003 Até 11/12/2008
 Qtde Dias: 90

Processo N.: SEDUC-PRO-2022/115421
 Nome: (89864/1) LEIZE LIMA DE OLIVEIRA
 Quinquênio: 02/06/2005 Até 01/07/2010
 Qtde Dias: 90

Processo N.: SEDUC-PRO-2022/116158
 Nome: (55061/6) MARIA LUIZA SEHN FERRAZ
 Quinquênio: 12/04/2008 Até 11/04/2013

Qtde Dias: 90

Processo N.: SEDUC-PRO-2022/116209
 Nome: (84305/1) MAXWELL SILVA CAMARGO
 Quinquênio: 01/05/2010 Até 31/05/2015
 Qtde Dias: 90

Processo N.: SEDUC-PRO-2022/117161
 Nome: (38653/1) PASCOAL RIBEIRO
 Quinquênio: 02/07/2010 Até 01/07/2015
 Qtde Dias: 90

Processo N.: SEDUC-PRO-2022/117064
 Nome: (35876/1) VALMER RAIMUNDO CONSTANTINO GUIMARAES
 Quinquênio: 27/01/1999 Até 26/05/2004
 Qtde Dias: 90

PUBLICADA, REGISTRADA, CUMPR-SE.
 Cuiabá-MT, 10 de Outubro de 2022.
 Alan Resende Porto
 Secretário de Estado de Educação

BOLETIM DE PESSOAL/SEDUC/01611/2022 DE:
 11/10/2022

O Secretário de Estado de Educação no uso de suas atribuições que lhes são conferidas por lei,

Resolve: AUTORIZAR
 Evento: READAPTAÇÃO DE FUNÇÃO

Processo N.:
 Nome: (227829/1) ALESSANDRA REGINA BONFADINI DA SILVA
 Un. Adm: (016233) E E PEDRO GALHARDO GARCIA
 A Partir de: 14/09/2022 Até12/03/2023

Processo N.:
 Nome: (45084/10) CLAUDINETE MAGALHAES DA SILVA
 Un. Adm: (012505) E E FAUSTINO DIAS AMORIM
 A Partir de: 13/08/2022 Até11/10/2022

Processo N.:
 Nome: (82512/7) DULCE MARIA SIQUEIRA
 Un. Adm: (154687) E E MARIA EDUARDA PEREIRA SOLDERA
 A Partir de: 13/09/2022 Até11/03/2023

Processo N.:
 Nome: (235136/1) EDISLENE CONCEICAO DOS REIS
 Un. Adm: (076201) E E PROF JOAO CRISOSTOMO DE FIGUEIREDO
 A Partir de: 12/09/2022 Até10/12/2022

Processo N.:
 Nome: (114341/6) ELIZANGELA FRANCA DA COSTA DE LOIOLA
 Un. Adm: (012866) E E INOCENCIA RACHID JAUDY
 A Partir de: 10/08/2022 Até07/11/2022

Processo N.:
 Nome: (120841/23) LEONICE DA SILVEIRA CRUZ
 Un. Adm: (069523) E E CONQUISTA DOESTE
 A Partir de: 27/08/2022 Até22/02/2023

Processo N.:
 Nome: (77876/18) NEUZELY MARIA DA COSTA
 Un. Adm: (071803) E E RUI BARBOSA
 A Partir de: 21/09/2022 Até19/03/2023

Processo N.:
 Nome: (290236/1) STEFANE MARTINS NAVARRO
 Un. Adm: (009679) E E PROF HERMELINDA DE FIGUEIREDO
 A Partir de: 11/08/2022 Até06/02/2023

Processo N.:
 Nome: (39109/1) VILMA RODRIGUES DE ABREU
 Un. Adm: (069523) E E CONQUISTA DOESTE
 A Partir de: 18/08/2022 Até13/02/2023

PUBLICADA, REGISTRADA, CUMPR-SE.
 Cuiabá-MT, 10 de Outubro de 2022.
 Alan Resende Porto
 Secretário de Estado de Educação

SETASC

SECRETARIA DE ESTADO DE ASSISTÊNCIA SOCIAL E CIDADANIA

BOLETIM DE PESSOAL/SETASC/00341/2022 DE:
 11/10/2022

O Sec de Assistencia Social e Cidadania no uso de suas atribuições que lhes são conferidas por lei,

Resolve: REMOVER
 Evento: Remoção Interna a Pedido

Processo N.: SETASC-PRO-2022/06772
 Nome: (142173/6) GRAZIELA MARTINS DE FRANCA
 Cargo/Função: (6052) TECNICO DESENV ECO SOC L 10177/14
 Para Un. Adm: (118699) UNID ESPECIAL DE CONTROLE MOVIMENTACAO
 PESSOAL
 A Partir de: 26/09/2022

PUBLICADA, REGISTRADA, CUMPR-SE.
 Cuiabá-MT, 10 de Outubro de 2022.
 Rosamaria Ferreira de Carvalho
 Sec de Assistencia Social e Cidadania

BOLETIM DE PESSOAL/SETASC/00342/2022
11/10/2022

DE:

O Sec de Assistencia Social e Cidadania no uso de suas atribuições que lhes são conferidas por lei,

Resolve: DEFERIR

Evento: LICENÇA PARA TRATAMENTO DE SAUDE

Processo N.:

Nome: (250069/1) KRISNA QUEIROZ
Cargo/Função: (6027) ANALISTA DESENV ECON SOCIAL L 10050
Un. Adm: (118699) UNID ESPECIAL DE CONTROLE MOVIMENTACAO PESSOAL
A Partir de: 08/08/2022 Até06/10/2022

PUBLICADA, REGISTRADA, CUMPRADA-SE.
Cuiabá-MT, 10 de Outubro de 2022.
Rosamaria Ferreira de Carvalho
Sec de Assistencia Social e Cidadania

BOLETIM DE PESSOAL/SETASC/00343/2022
11/10/2022

DE:

O Sec de Assistencia Social e Cidadania no uso de suas atribuições que lhes são conferidas por lei,

Resolve: DEFERIR

Evento: LICENÇA A GESTANTE

Processo N.:

Nome: (142173/6) GRAZIELA MARTINS DE FRANCA
Cargo/Função: (6052) TECNICO DESENV ECO SOC L 10177/14
Un. Adm: (118699) UNID ESPECIAL DE CONTROLE MOVIMENTACAO PESSOAL
A Partir de: 26/09/2022 Até24/03/2023

PUBLICADA, REGISTRADA, CUMPRADA-SE.
Cuiabá-MT, 10 de Outubro de 2022.
Rosamaria Ferreira de Carvalho
Sec de Assistencia Social e Cidadania

SECITEC

SECRETARIA DE ESTADO DE CIÊNCIA, TECNOLOGIA E INOVAÇÃO

BOLETIM DE PESSOAL/SECITECI/00100/2022
11/10/2022

DE:

O Secretário de Estado de Ciência, Tecnologia e Inovação no uso de suas atribuições que lhes são conferidas por lei,

Resolve: DEFERIR

Evento: LICENÇA PARA TRATAMENTO DE SAUDE/SEGURADO INSS/15

Processo N.:

Nome: (294295/2) LAIZA RUBIM
Cargo/Função: (11509) DGA-6
Un. Adm: (145602) DIR ESC TECN EST DE EDUC PROFIS E TECNOL DE
SINOP

A Partir de: 28/09/2022 Até07/10/2022

PUBLICADA, REGISTRADA, CUMPRADA-SE.
Cuiabá-MT, 10 de Outubro de 2022.
Mauricio Munhoz Ferraz
Secretário de Estado de Ciência, Tecnologia e Inovação

BOLETIM DE PESSOAL/SECITECI/00101/2022
11/10/2022

DE:

O Secretário de Estado de Ciência, Tecnologia e Inovação no uso de suas atribuições que lhes são conferidas por lei,

Resolve: DEFERIR

Evento: LICENÇA PARA TRATAMENTO DE SAUDE

Processo N.:

Nome: (137451/6) ELINEZ DA SILVA ROCHA
Cargo/Função: (9385) PROFESSOR CEPROTEC
Un. Adm: (145653) DIR ESC TECN EST EDUC PROFIS TECNOL TANGARA

SERRA

A Partir de: 26/08/2022 Até01/09/2022

PUBLICADA, REGISTRADA, CUMPRADA-SE.
Cuiabá-MT, 10 de Outubro de 2022.
Mauricio Munhoz Ferraz
Secretário de Estado de Ciência, Tecnologia e Inovação

SEDEC

SECRETARIA DE ESTADO DE DESENVOLVIMENTO ECONÔMICO

PORTARIA/SEDEC/00067/2022
11/10/2022

DE:

O Secretário de Estado de Desenvolvimento Economico no uso de suas atribuições que lhes são conferidas por lei,

Resolve: AUTORIZAR

Evento: DESIGNAÇÃO EM SUBSTITUIÇÃO CARGO EM COMISSÃO/FUNÇÃO

Processo N.:

Nome: (225415/1) LINACIS ROBERTA PINHO DA SILVA VOGEL LISBOA
A Partir de: 21/09/2022 Até30/09/2022
Cargo/Função: (11460) DGA-2
Substituído: (137161/7) ANDERSON MARTINIS LOMBARDI
Un. Adm: (217964) GAB DO SECR ADJ DE AGRONEG E INVESTIMENTOS

PUBLICADA, REGISTRADA, CUMPRADA-SE.
Cuiabá-MT, 10 de Outubro de 2022.
Cesar Alberto Miranda Lima dos Santos Costa
Secretário de Estado de Desenvolvimento Economico

SES

SECRETARIA DE ESTADO DE SAÚDE

PORTARIA/SES/00426/2022
11/10/2022

DE:

O Secretário de Estado de Saúde no uso de suas atribuições que lhes são conferidas por lei,

Resolve: CONCEDER

Evento: Regime de Plantão nos termos do Edital 001/SES/2020.

Processo N.: SES-PRO-2022/40588

Nome: (285981/4) JOAO BATISTA DE SOUZA DIAS
Cargo/Função: (12046) NIVEL FUNDAMENTAL ADMINISTRATIVO
Referência: 000 Carga Horária: 40H
Un. Adm: (195707) HOSP REGIONAL DOUTOR ANTONIO CARLOS SOUTO

FONTES

A Partir de: 01/08/2022 Até31/08/2022
Qtde Plantões: 13

PUBLICADA, REGISTRADA, CUMPRADA-SE.
Cuiabá-MT, 10 de Outubro de 2022.
Kelluby de Oliveira Silva
Secretário de Estado de Saúde

PORTARIA/SES/00427/2022
11/10/2022

DE:

O Secretário de Estado de Saúde no uso de suas atribuições que lhes são conferidas por lei,

Resolve: RETIFICAR

Evento: Regime de Plantão nos termos do Edital 001/SES/2020.

Processo N.: SES-PRO-2022/40587

Nome: (301076/1) FRANCIANE SILVA LOPES
Cargo/Função: (12036) NIVEL SUPERIOR ASSISTENCIAL
Referência: 000 Carga Horária: 40H
Un. Adm: (195707) HOSP REGIONAL DOUTOR ANTONIO CARLOS SOUTO

FONTES

A Partir de: 03/08/2022 Até29/08/2022
Qtde Plantões: 12

PUBLICADA, REGISTRADA, CUMPRADA-SE.
Cuiabá-MT, 10 de Outubro de 2022.
Kelluby de Oliveira Silva
Secretário de Estado de Saúde

O Secretário de Estado de Saúde no uso de suas atribuições que lhes são conferidas por lei,

Resolve: PRORROGAR - SES

Objeto: CONTRATAÇÃO TEMPORARIA

CONTRATO/SES/09739/2022 DE: 11/10/2022

Processo N°: SES-PRO-2022/32135
Contratado: (118131/4) NELSON BENEDITO DA SILVA FILHO
CPF: 240.639.161-20
Cargo/Função: (12044) NIVEL MEDIO ADMINISTRATIVO
Perfil Profissional: ASS. ADMINISTRATIVO
Carga Horária: 40 horas semanais
Un. Adm: (196959) COORD DE ABAST DISTRIB DE INSUMOS E

MEDICAMENTOS

Até: 06/10/2023

CONTRATO/SES/09740/2022 DE: 11/10/2022

Processo N°: SES-PRO-2022/32135
Contratado: (139931/5) RAFAEL PEREIRA DA CRUZ
CPF: 957.279.811-15
Cargo/Função: (12036) NIVEL SUPERIOR ASSISTENCIAL
Perfil Profissional: FARMACÊUTICO
Carga Horária: 40 horas semanais
Un. Adm: (196924) COORD FARMACIA ATEND COMPONENTE

ESPECIALIZADO

Até: 22/10/2023

CONTRATO/SES/09741/2022 DE: 11/10/2022

Processo N°: SES-PRO-2022/26064
Contratado: (248275/22) JOSEMYRIAM RODRIGUES MACIEL
CPF: 027.799.871-97
Cargo/Função: (12042) NIVEL SUPERIOR ADMINISTRATIVO
Perfil Profissional: ANALISTA ADMIN
Carga Horária: 40 horas semanais
Un. Adm: (195758) HOSP ESTADUAL LOUSITE FERREIRA DA SILVA
Até: 06/10/2023

PUBLICADA, REGISTRADA, CUMPRADA-SE.
Cuiabá-MT, 10 de Outubro de 2022.
Kelluby de Oliveira Silva
Secretário de Estado de Saúde

O Secretário de Estado de Saúde no uso de suas atribuições que lhes são conferidas por lei,

Resolve: DISTRATAR - SES

Objeto: CONTRATAÇÃO TEMPORARIA

CONTRATO/SES/09742/2022 DE: 11/10/2022

Processo N°: SES-PRO-2022/44157
Contratado: (251534/10) NOEMIA ABREU DA SILVA
CPF: 045.060.081-54
Cargo/Função: (12038) NIVEL TECNICO ASSISTENCIAL
Perfil Profissional: TÊC. ENFERMAGEM
Carga Horária: 40 horas semanais
Un. Adm: (195758) HOSP ESTADUAL LOUSITE FERREIRA DA SILVA
Em: 30/09/2022

PUBLICADA, REGISTRADA, CUMPRADA-SE.
Cuiabá-MT, 10 de Outubro de 2022.
Kelluby de Oliveira Silva
Secretário de Estado de Saúde

O Secretário de Estado de Saúde no uso de suas atribuições que lhes são conferidas por lei,

Resolve: PRORROGAR - SES
Objeto: CONTRATAÇÃO TEMPORARIA

CONTRATO/SES/09743/2022 DE: 11/10/2022
Processo N°: SES-PRO-2022/38551
Contratado: (263180/9) JONATHANN CARLOS DA SILVA
CPF: 043.150.591-88
Cargo/Função: (12036) NIVEL SUPERIOR ASSISTENCIAL
Perfil Profissional: FISIOTERAPEUTA
Carga Horária: 30 horas semanais
Un. Adm: (118710) UNID ESPECIAL DE CONTR MOVIMENTACAO DE PESSOAL
Até: 21/10/2023

PUBLICADA, REGISTRADA, CUMpra-SE.
Cuiabá-MT, 10 de Outubro de 2022.
Kelluby de Oliveira Silva
Secretário de Estado de Saúde

O Secretário de Estado de Saúde no uso de suas atribuições que lhes são conferidas por lei,

Resolve: DISTRATAR - SES
Objeto: CONTRATAÇÃO TEMPORARIA

CONTRATO/SES/09744/2022 DE: 11/10/2022
Processo N°: SES-PRO-2022/43792
Contratado: (279623/3) MARIA LUANA DOS SANTOS FERREIRA
CPF: 054.645.471-26
Cargo/Função: (12036) NIVEL SUPERIOR ASSISTENCIAL
Perfil Profissional: ENFERMEIRO
Carga Horária: 40 horas semanais
Un. Adm: (195758) HOSP ESTADUAL LOUSITE FERREIRA DA SILVA
Em: 08/06/2022

PUBLICADA, REGISTRADA, CUMpra-SE.
Cuiabá-MT, 10 de Outubro de 2022.
Kelluby de Oliveira Silva
Secretário de Estado de Saúde

O Secretário de Estado de Saúde no uso de suas atribuições que lhes são conferidas por lei,

Resolve: PRORROGAR - SES
Objeto: CONTRATAÇÃO TEMPORARIA

CONTRATO/SES/09745/2022 DE: 11/10/2022
Processo N°: SES-PRO-2022/41624
Contratado: (280782/3) LENINE VIEGAS SOUZA ARRUDA
CPF: 032.081.351-73
Cargo/Função: (12050) NIVEL FUNDAMENTAL
Perfil Profissional: AUXILIAR OPERACIONAL
Carga Horária: 40 horas semanais
Un. Adm: (195707) HOSP REGIONAL DOUTOR ANTONIO CARLOS SOUTO

FONTES
Até: 10/10/2023

CONTRATO/SES/09746/2022 DE: 11/10/2022
Processo N°: SES-PRO-2022/41624
Contratado: (280788/3) ELIANE NASCIMENTO DA SILVA
CPF: 043.733.431-79
Cargo/Função: (12050) NIVEL FUNDAMENTAL
Perfil Profissional: AUXILIAR OPERACIONAL
Carga Horária: 40 horas semanais
Un. Adm: (195707) HOSP REGIONAL DOUTOR ANTONIO CARLOS SOUTO

FONTES
Até: 19/10/2023

PUBLICADA, REGISTRADA, CUMpra-SE.
Cuiabá-MT, 10 de Outubro de 2022.
Kelluby de Oliveira Silva
Secretário de Estado de Saúde

O Secretário de Estado de Saúde no uso de suas atribuições que lhes são conferidas por lei,

Resolve: DISTRATAR - SES
Objeto: CONTRATAÇÃO TEMPORARIA

CONTRATO/SES/09747/2022 DE: 11/10/2022
Processo N°: SES-PRO-2022/44025
Contratado: (281148/3) JESSICA CARDOZO DOS SANTOS BOSSING
CPF: 049.676.551-57
Cargo/Função: (12038) NIVEL TECNICO ASSISTENCIAL
Perfil Profissional: TEC. ENFERMAGEM
Carga Horária: 40 horas semanais
Un. Adm: (195740) HOSP REGIONAL DE SINOP
Em: 06/10/2022

PUBLICADA, REGISTRADA, CUMpra-SE.
Cuiabá-MT, 10 de Outubro de 2022.
Kelluby de Oliveira Silva
Secretário de Estado de Saúde

O Secretário de Estado de Saúde no uso de suas atribuições que lhes são conferidas por lei,

Resolve: PRORROGAR - SES
Objeto: CONTRATAÇÃO TEMPORARIA

CONTRATO/SES/09748/2022 DE: 11/10/2022
Processo N°: SES-PRO-2022/38707
Contratado: (281566/3) ELVIS DIEGO SERAFIM DE OLIVEIRA
CPF: 014.480.541-33
Cargo/Função: (12036) NIVEL SUPERIOR ASSISTENCIAL
Perfil Profissional: ENFERMEIRO
Carga Horária: 40 horas semanais
Un. Adm: (197238) SUPERINT DO CIAPS
Até: 03/10/2023

PUBLICADA, REGISTRADA, CUMpra-SE.
Cuiabá-MT, 10 de Outubro de 2022.
Kelluby de Oliveira Silva
Secretário de Estado de Saúde

CONTRATO/SES/09749/2022 DE: 11/10/2022
Processo N°: SES-PRO-2022/41624
Contratado: (282076/3) LUCILENE HURTADO
CPF: 621.777.021-00
Cargo/Função: (12050) NIVEL FUNDAMENTAL
Perfil Profissional: AUXILIAR OPERACIONAL
Carga Horária: 40 horas semanais
Un. Adm: (195707) HOSP REGIONAL DOUTOR ANTONIO CARLOS SOUTO

FONTES
Até: 22/10/2023

CONTRATO/SES/09750/2022 DE: 11/10/2022
Processo N°: SES-PRO-2022/41624
Contratado: (282109/3) VINICIUS DA SILVEIRA CRUZ
CPF: 028.350.911-22
Cargo/Função: (12044) NIVEL MEDIO ADMINISTRATIVO
Perfil Profissional: SECRETARIA
Carga Horária: 40 horas semanais
Un. Adm: (195707) HOSP REGIONAL DOUTOR ANTONIO CARLOS SOUTO

FONTES
Até: 22/10/2023

PUBLICADA, REGISTRADA, CUMpra-SE.
Cuiabá-MT, 10 de Outubro de 2022.
Kelluby de Oliveira Silva
Secretário de Estado de Saúde

O Secretário de Estado de Saúde no uso de suas atribuições que lhes são conferidas por lei,

Resolve: DISTRATAR - SES
Objeto: CONTRATAÇÃO TEMPORARIA

CONTRATO/SES/09751/2022 DE: 11/10/2022
Processo N°: SES-PRO-2022/44415
Contratado: (282215/3) CAROLINE VENDRAMIN
CPF: 974.326.791-34
Cargo/Função: (12036) NIVEL SUPERIOR ASSISTENCIAL
Perfil Profissional: FISIOTERAPEUTA
Carga Horária: 30 horas semanais
Un. Adm: (195693) HOSP REGIONAL DE SORRISO
Em: 03/10/2022

PUBLICADA, REGISTRADA, CUMpra-SE.
Cuiabá-MT, 10 de Outubro de 2022.
Kelluby de Oliveira Silva
Secretário de Estado de Saúde

O Secretário de Estado de Saúde no uso de suas atribuições que lhes são conferidas por lei,

Resolve: AUTORIZAR - SES
Objeto: CONTRATAÇÃO TEMPORARIA

CONTRATO/SES/09752/2022 DE: 11/10/2022
Processo N°: SES-PRO-2022/44415
Contratado: (282215/4) CAROLINE VENDRAMIN
CPF: 974.326.791-34
Cargo/Função: (12036) NIVEL SUPERIOR ASSISTENCIAL
Perfil Profissional: FISIOTERAPEUTA
Carga Horária: 30 horas semanais
Un. Adm: (195693) HOSP REGIONAL DE SORRISO
A Partir de: 04/10/2022 Até: 03/10/2023

PUBLICADA, REGISTRADA, CUMpra-SE.
Cuiabá-MT, 10 de Outubro de 2022.
Kelluby de Oliveira Silva
Secretário de Estado de Saúde

O Secretário de Estado de Saúde no uso de suas atribuições que lhes são conferidas por lei,

Resolve: PRORROGAR - SES
Objeto: CONTRATAÇÃO TEMPORARIA

CONTRATO/SES/09753/2022 DE: 11/10/2022
Processo N°: SES-PRO-2022/38551
Contratado: (283134/3) MAYANNE KARINE SANTANA DE FIGUEIREDO
CPF: 043.046.791-55
Cargo/Função: (12044) NIVEL MEDIO ADMINISTRATIVO
Perfil Profissional: SECRETARIA
Carga Horária: 40 horas semanais
Un. Adm: (118710) UNID ESPECIAL DE CONTR MOVIMENTACAO DE PESSOAL
Até: 03/10/2023

PUBLICADA, REGISTRADA, CUMpra-SE.
Cuiabá-MT, 10 de Outubro de 2022.
Kelluby de Oliveira Silva
Secretário de Estado de Saúde

CONTRATO/SES/09754/2022 DE: 11/10/2022
Processo N°: SES-PRO-2022/38551
Contratado: (28443/2) ANTONIO CARVALHO FILHO
CPF: 495.448.101-53
Cargo/Função: (12044) NIVEL MEDIO ADMINISTRATIVO
Perfil Profissional: ASS ADMINISTRATIVO
Carga Horária: 40 horas semanais
Un. Adm: (118710) UNID ESPECIAL DE CONTR MOVIMENTACAO DE PESSOAL
Até: 03/10/2023

PUBLICADA, REGISTRADA, CUMpra-SE.
Cuiabá-MT, 10 de Outubro de 2022.
Kelluby de Oliveira Silva
Secretário de Estado de Saúde

O Secretário de Estado de Saúde no uso de suas atribuições que lhes são conferidas por lei,

Resolve: DISTRATAR - SES
Objeto: CONTRATAÇÃO TEMPORARIA

CONTRATO/SES/09755/2022 DE: 11/10/2022
Processo N°: SES-PRO-2022/44563
Contratado: (294739/2) BENEDITA ANDRE KASBURG
CPF: 810.151.601-82
Cargo/Função: (12036) NIVEL SUPERIOR ASSISTENCIAL
Perfil Profissional: ENFERMEIRO
Carga Horária: 40 horas semanais
Un. Adm: (195715) HOSP. REG. DE COLIDER
Em: 30/09/2022

PUBLICADA, REGISTRADA, CUMpra-SE.
Cuiabá-MT, 10 de Outubro de 2022.
Kelluby de Oliveira Silva
Secretário de Estado de Saúde

O Secretário de Estado de Saúde no uso de suas atribuições que lhes são conferidas por lei,

Resolve: PRORROGAR - SES
Objeto: CONTRATAÇÃO TEMPORÁRIA

CONTRATO/SES/09756/2022 DE: 11/10/2022
Processo Nº: SES-PRO-2022/43728
Contratado: (294796/2) HUGO DIAS HOFFMANN SANTOS
CPF: 000.525.011-08
Cargo/Função: (12034) ASSESSOR TEC DE DIRECAO II
Perfil Profissional:
Carga Horária: 40 horas semanais
Un. Adm: (192651) GAB DO SECRETARIO ADJUNTO EXECUTIVO DE SAUDE
Até: 30/09/2023

PUBLICADA, REGISTRADA, CUMPRE-SE.
Cuiabá-MT, 10 de Outubro de 2022.
Kelluby de Oliveira Silva
Secretário de Estado de Saúde

O Secretário de Estado de Saúde no uso de suas atribuições que lhes são conferidas por lei,

Resolve: AUTORIZAR
Objeto: CONTRATAÇÃO TEMPORÁRIA POR MOTIVO DE URGÊNCIA

CONTRATO/SES/09757/2022 DE: 11/10/2022
Processo Nº: 138555/2020
Contratado: (294862/2) JOEL RODRIGUES DA SILVA
CPF: 784.573.351-20
Cargo/Função: (12036) NIVEL SUPERIOR ASSISTENCIAL
Referência: 000 Carga Horária: 40 horas semanais
Un. Adm: (118710) UNID.ESPEC. DE CONTR. MOVIMENTACAO DE PESSOAL
A Partir de: 16/07/2020 Até:16/07/2020

PUBLICADA, REGISTRADA, CUMPRE-SE.
Cuiabá-MT, 10 de Outubro de 2022.
Kelluby de Oliveira Silva
Secretário de Estado de Saúde

O Secretário de Estado de Saúde no uso de suas atribuições que lhes são conferidas por lei,

Resolve: PRORROGAR - SES
Objeto: CONTRATAÇÃO TEMPORÁRIA

CONTRATO/SES/09758/2022 DE: 11/10/2022
Processo Nº: SES-PRO-2022/38551
Contratado: (295145/3) CLONILDES DOS REIS ARRUDA
CPF: 523.283.921-72
Cargo/Função: (12034) ASSESSOR TEC DE DIRECAO II
Perfil Profissional:
Carga Horária: 40 horas semanais
Un. Adm: (118710) UNID ESPECIAL DE CONTR MOVIMENTACAO DE PESSOAL
Até: 04/10/2023

PUBLICADA, REGISTRADA, CUMPRE-SE.
Cuiabá-MT, 10 de Outubro de 2022.
Kelluby de Oliveira Silva
Secretário de Estado de Saúde

O Secretário de Estado de Saúde no uso de suas atribuições que lhes são conferidas por lei,

Resolve: DISTRATAR - SES
Objeto: CONTRATAÇÃO TEMPORÁRIA

CONTRATO/SES/09759/2022 DE: 11/10/2022
Processo Nº: SES-DIC-2022/32659
Contratado: (296235/2) SCARLETT PATRICIA ZEILINGER
CPF: 033.768.221-66
Cargo/Função: (12034) ASSESSOR TEC DE DIRECAO II
Perfil Profissional:
Carga Horária: 40 horas semanais
Un. Adm: (192660) UNID JURIDICA
Em: 16/09/2022

PUBLICADA, REGISTRADA, CUMPRE-SE.
Cuiabá-MT, 10 de Outubro de 2022.
Kelluby de Oliveira Silva
Secretário de Estado de Saúde

O Secretário de Estado de Saúde no uso de suas atribuições que lhes são conferidas por lei,

Resolve: PRORROGAR - SES
Objeto: CONTRATAÇÃO TEMPORÁRIA

CONTRATO/SES/09760/2022 DE: 11/10/2022
Processo Nº: SES-PRO-2022/38551
Contratado: (296270/2) MISAEEL COSTA SANTANA
CPF: 786.093.211-34
Cargo/Função: (12038) NIVEL TECNICO ASSISTENCIAL
Perfil Profissional: TÈC. ENFERMAGEM
Carga Horária: 40 horas semanais
Un. Adm: (118710) UNID ESPECIAL DE CONTR MOVIMENTACAO DE PESSOAL
Até: 02/10/2023

CONTRATO/SES/09761/2022 DE: 11/10/2022
Processo Nº: SES-PRO-2022/38551
Contratado: (296275/2) MATEUS FRANCISCO ARRUDA DE MORAES
CPF: 043.434.631-41

Cargo/Função: (12038) NIVEL TECNICO ASSISTENCIAL
Perfil Profissional: TÈC. ENFERMAGEM
Carga Horária: 40 horas semanais
Un. Adm: (118710) UNID ESPECIAL DE CONTR MOVIMENTACAO DE PESSOAL
Até: 10/10/2023

CONTRATO/SES/09762/2022 DE: 11/10/2022
Processo Nº: SES-PRO-2022/38551
Contratado: (296278/2) LUCIANE DA COSTA ARRUDA
CPF: 912.447.491-68
Cargo/Função: (12038) NIVEL TECNICO ASSISTENCIAL
Perfil Profissional: TÈC. ENFERMAGEM
Carga Horária: 40 horas semanais
Un. Adm: (118710) UNID ESPECIAL DE CONTR MOVIMENTACAO DE PESSOAL
Até: 09/10/2023

CONTRATO/SES/09763/2022 DE: 11/10/2022
Processo Nº: SES-PRO-2022/38551
Contratado: (296280/2) SOLANGE SOARES DA CONCEICAO DE SIQUEIRA
CPF: 799.854.402-34
Cargo/Função: (12038) NIVEL TECNICO ASSISTENCIAL
Perfil Profissional: TÈC. ENFERMAGEM
Carga Horária: 40 horas semanais
Un. Adm: (118710) UNID ESPECIAL DE CONTR MOVIMENTACAO DE PESSOAL
Até: 09/10/2023

CONTRATO/SES/09764/2022 DE: 11/10/2022
Processo Nº: SES-PRO-2022/38551
Contratado: (296288/2) GREICIANI DA SILVA DALMAS
CPF: 722.131.591-49
Cargo/Função: (12038) NIVEL TECNICO ASSISTENCIAL
Perfil Profissional: TÈC. ENFERMAGEM
Carga Horária: 40 horas semanais
Un. Adm: (118710) UNID ESPECIAL DE CONTR MOVIMENTACAO DE PESSOAL
Até: 10/10/2023

CONTRATO/SES/09765/2022 DE: 11/10/2022
Processo Nº: SES-PRO-2022/38551
Contratado: (296304/2) LETICIA DE OLIVEIRA GOMES
CPF: 055.458.751-31
Cargo/Função: (12038) NIVEL TECNICO ASSISTENCIAL
Perfil Profissional: TÈC. ENFERMAGEM
Carga Horária: 40 horas semanais
Un. Adm: (118710) UNID ESPECIAL DE CONTR MOVIMENTACAO DE PESSOAL
Até: 09/10/2023

CONTRATO/SES/09766/2022 DE: 11/10/2022
Processo Nº: SES-PRO-2022/38551
Contratado: (296353/4) CLEIDE SILVA DO NASCIMENTO SILVA
CPF: 007.083.531-42
Cargo/Função: (12038) NIVEL TECNICO ASSISTENCIAL
Perfil Profissional: TÈC. ENFERMAGEM
Carga Horária: 40 horas semanais
Un. Adm: (118710) UNID ESPECIAL DE CONTR MOVIMENTACAO DE PESSOAL
Até: 14/10/2023

CONTRATO/SES/09767/2022 DE: 11/10/2022
Processo Nº: SES-PRO-2022/38551
Contratado: (296356/2) THAYANE PAMPLONA RIBEIRO
CPF: 931.740.712-91
Cargo/Função: (12038) NIVEL TECNICO ASSISTENCIAL
Perfil Profissional: TÈC. ENFERMAGEM
Carga Horária: 40 horas semanais
Un. Adm: (118710) UNID ESPECIAL DE CONTR MOVIMENTACAO DE PESSOAL
Até: 10/10/2023

CONTRATO/SES/09768/2022 DE: 11/10/2022
Processo Nº: SES-PRO-2022/38551
Contratado: (296376/2) CINTIA LAZARA HILARIO
CPF: 186.582.278-71
Cargo/Função: (12038) NIVEL TECNICO ASSISTENCIAL
Perfil Profissional: TÈC. ENFERMAGEM
Carga Horária: 40 horas semanais
Un. Adm: (118710) UNID ESPECIAL DE CONTR MOVIMENTACAO DE PESSOAL
Até: 16/10/2023

CONTRATO/SES/09769/2022 DE: 11/10/2022
Processo Nº: SES-PRO-2022/38551
Contratado: (296395/2) GISLAINE ARRUDA DA SILVA
CPF: 070.468.181-18
Cargo/Função: (12038) NIVEL TECNICO ASSISTENCIAL
Perfil Profissional: TÈC. ENFERMAGEM
Carga Horária: 40 horas semanais
Un. Adm: (118710) UNID ESPECIAL DE CONTR MOVIMENTACAO DE PESSOAL
Até: 16/10/2023

CONTRATO/SES/09770/2022 DE: 11/10/2022
Processo Nº: SES-PRO-2022/38551
Contratado: (296513/2) IRENILDES SANTANA DE ARAUJO
CPF: 646.627.055-68
Cargo/Função: (12038) NIVEL TECNICO ASSISTENCIAL
Perfil Profissional: TÈC. ENFERMAGEM
Carga Horária: 40 horas semanais
Un. Adm: (118710) UNID ESPECIAL DE CONTR MOVIMENTACAO DE PESSOAL
Até: 09/10/2023

CONTRATO/SES/09771/2022 DE: 11/10/2022
Processo Nº: SES-PRO-2022/38551
Contratado: (296537/2) FRANCELINNE CELMA DE AGUIAR
CPF: 030.420.771-36
Cargo/Função: (12038) NIVEL TECNICO ASSISTENCIAL
Perfil Profissional: TÈC. ENFERMAGEM
Carga Horária: 40 horas semanais
Un. Adm: (118710) UNID ESPECIAL DE CONTR MOVIMENTACAO DE PESSOAL
Até: 20/10/2023

CONTRATO/SES/09772/2022 DE: 11/10/2022
 Processo Nº: SES-PRO-2022/38551
 Contratado: (296540/2) ROBERTA REFERINA DE LARA NASCIMENTO
 CPF: 007.713.941-01
 Cargo/Função: (12038) NIVEL TECNICO ASSISTENCIAL
 Perfil Profissional: TÈC. ENFERMAGEM
 Carga Horária: 40 horas semanais
 Un. Adm: (118710) UNID ESPECIAL DE CONTR MOVIMENTACAO DE PESSOAL
 Até: 20/10/2023

CONTRATO/SES/09773/2022 DE: 11/10/2022
 Processo Nº: SES-PRO-2022/38551
 Contratado: (296545/2) MAYKO ANDERSON MAGALHAES QUEIROZ
 CPF: 042.718.381-28
 Cargo/Função: (12036) NIVEL SUPERIOR ASSISTENCIAL
 Perfil Profissional: FISIOTERAPEUTA
 Carga Horária: 30 horas semanais
 Un. Adm: (118710) UNID ESPECIAL DE CONTR MOVIMENTACAO DE PESSOAL
 Até: 20/10/2023

CONTRATO/SES/09774/2022 DE: 11/10/2022
 Processo Nº: SES-CIN-2022/41099
 Contratado: (296759/2) IGOR NOSCHANG SANTOS
 CPF: 046.902.161-69
 Cargo/Função: (12034) ASSESSOR TEC DE DIRECAO II
 Perfil Profissional:
 Carga Horária: 40 horas semanais
 Un. Adm: (196541) GAB SECRET ADJ DE ATENCAO E VIGILANCIA EM SAUDE
 Até: 17/10/2023

PUBLICADA, REGISTRADA, CUMPR-SE.
 Cuiabá-MT, 10 de Outubro de 2022.
 Kelluby de Oliveira Silva
 Secretário de Estado de Saúde

O Secretário de Estado de Saúde no uso de suas atribuições que lhes são conferidas por lei,

Resolve: AUTORIZAR - SES
 Objeto: CONTRATAÇÃO TEMPORARIA

CONTRATO/SES/09775/2022 DE: 11/10/2022
 Processo Nº: SES-PRO-2022/44415
 Contratado: (298719/2) KARISSA ALMEIDA OLIVEIRA
 CPF: 051.801.761-31
 Cargo/Função: (12036) NIVEL SUPERIOR ASSISTENCIAL
 Perfil Profissional: ENFERMEIRO
 Carga Horária: 40 horas semanais
 Un. Adm: (195693) HOSP REGIONAL DE SORRISO
 A Partir de: 04/10/2022 Até: 03/10/2023

PUBLICADA, REGISTRADA, CUMPR-SE.
 Cuiabá-MT, 10 de Outubro de 2022.
 Kelluby de Oliveira Silva
 Secretário de Estado de Saúde

O Secretário de Estado de Saúde no uso de suas atribuições que lhes são conferidas por lei,

Resolve: DISTRATAR - SES
 Objeto: CONTRATAÇÃO TEMPORARIA

CONTRATO/SES/09776/2022 DE: 11/10/2022
 Processo Nº: SES-PRO-2022/44667
 Contratado: (299253/2) CAMILA BEATRIZ ALVES DA ROCHA
 CPF: 044.511.541-62
 Cargo/Função: (12036) NIVEL SUPERIOR ASSISTENCIAL
 Perfil Profissional: ENFERMEIRO
 Carga Horária: 40 horas semanais
 Un. Adm: (195758) HOSP ESTADUAL LOUSITE FERREIRA DA SILVA
 Em: 02/10/2022

CONTRATO/SES/09777/2022 DE: 11/10/2022
 Processo Nº: SES-PRO-2022/44655
 Contratado: (299323/2) CAMILA MELQUIADES DOS SANTOS
 CPF: 061.461.211-00
 Cargo/Função: (12038) NIVEL TECNICO ASSISTENCIAL
 Perfil Profissional: TÈC. ENFERMAGEM
 Carga Horária: 40 horas semanais
 Un. Adm: (195758) HOSP ESTADUAL LOUSITE FERREIRA DA SILVA
 Em: 30/09/2022

CONTRATO/SES/09778/2022 DE: 11/10/2022
 Processo Nº: SES-PRO-2022/43776
 Contratado: (299551/2) LUCIANA DA SILVA
 CPF: 903.353.411-87
 Cargo/Função: (12038) NIVEL TECNICO ASSISTENCIAL
 Perfil Profissional: TÈC. ENFERMAGEM
 Carga Horária: 40 horas semanais
 Un. Adm: (195758) HOSP ESTADUAL LOUSITE FERREIRA DA SILVA
 Em: 13/07/2022

PUBLICADA, REGISTRADA, CUMPR-SE.
 Cuiabá-MT, 10 de Outubro de 2022.
 Kelluby de Oliveira Silva
 Secretário de Estado de Saúde

O Secretário de Estado de Saúde no uso de suas atribuições que lhes são conferidas por lei,

Resolve: PRORROGAR - SES
 Objeto: CONTRATAÇÃO TEMPORARIA

CONTRATO/SES/09779/2022 DE: 11/10/2022
 Processo Nº: SES-PRO-2022/38551
 Contratado: (299781/2) NAGTHANNIELLY REGINA DA LUZ BARBOSA
 CPF: 038.932.871-59
 Cargo/Função: (12036) NIVEL SUPERIOR ASSISTENCIAL
 Perfil Profissional: ENFERMEIRO
 Carga Horária: 40 horas semanais
 Un. Adm: (118710) UNID ESPECIAL DE CONTR MOVIMENTACAO DE PESSOAL
 Até: 04/10/2023

PUBLICADA, REGISTRADA, CUMPR-SE.
 Cuiabá-MT, 10 de Outubro de 2022.
 Kelluby de Oliveira Silva
 Secretário de Estado de Saúde

O Secretário de Estado de Saúde no uso de suas atribuições que lhes são conferidas por lei,

Resolve: DISTRATAR - SES
 Objeto: CONTRATAÇÃO TEMPORARIA

CONTRATO/SES/09780/2022 DE: 11/10/2022
 Processo Nº: SES-PRO-2022/43710
 Contratado: (300613/2) ANNA CLAUDIA SANTANA NUNES SERRA
 CPF: 023.718.401-06
 Cargo/Função: (12036) NIVEL SUPERIOR ASSISTENCIAL
 Perfil Profissional: MÈDICO
 Carga Horária: 20 horas semanais
 Un. Adm: (136719) DIR DO MATO GROSSO HEMOCENTRO
 Em: 29/09/2022

PUBLICADA, REGISTRADA, CUMPR-SE.
 Cuiabá-MT, 10 de Outubro de 2022.
 Kelluby de Oliveira Silva
 Secretário de Estado de Saúde

O Secretário de Estado de Saúde no uso de suas atribuições que lhes são conferidas por lei,

Resolve: PRORROGAR - SES
 Objeto: CONTRATAÇÃO TEMPORARIA

CONTRATO/SES/09781/2022 DE: 11/10/2022
 Processo Nº: SES-PRO-2022/38551
 Contratado: (300803/2) LIDIANE RODRIGUES DO CARMO
 CPF: 651.424.701-68
 Cargo/Função: (12036) NIVEL SUPERIOR ASSISTENCIAL
 Perfil Profissional: ASSIST. SOCIAL
 Carga Horária: 30 horas semanais
 Un. Adm: (118710) UNID ESPECIAL DE CONTR MOVIMENTACAO DE PESSOAL
 Até: 03/10/2023

CONTRATO/SES/09782/2022 DE: 11/10/2022
 Processo Nº: SES-PRO-2022/38551
 Contratado: (301018/2) AGDA PAULA LIRIO DE ALMEIDA
 CPF: 048.897.491-79
 Cargo/Função: (12044) NIVEL MEDIO ADMINISTRATIVO
 Perfil Profissional: SECRETARIA
 Carga Horária: 40 horas semanais
 Un. Adm: (118710) UNID ESPECIAL DE CONTR MOVIMENTACAO DE PESSOAL
 Até: 03/10/2023

CONTRATO/SES/09783/2022 DE: 11/10/2022
 Processo Nº: SES-PRO-2022/38551
 Contratado: (301129/2) SARAH LOUZE BERNARDO FREIRE
 CPF: 922.545.191-15
 Cargo/Função: (12038) NIVEL TECNICO ASSISTENCIAL
 Perfil Profissional: TÈC. ENFERMAGEM
 Carga Horária: 40 horas semanais
 Un. Adm: (118710) UNID ESPECIAL DE CONTR MOVIMENTACAO DE PESSOAL
 Até: 03/10/2023

CONTRATO/SES/09784/2022 DE: 11/10/2022
 Processo Nº: SES-PRO-2022/38551
 Contratado: (302516/2) JANAINA ROSA BORGES
 CPF: 078.853.989-27
 Cargo/Função: (12036) NIVEL SUPERIOR ASSISTENCIAL
 Perfil Profissional: ENFERMEIRO
 Carga Horária: 40 horas semanais
 Un. Adm: (118710) UNID ESPECIAL DE CONTR MOVIMENTACAO DE PESSOAL
 Até: 03/10/2023

CONTRATO/SES/09785/2022 DE: 11/10/2022
 Processo Nº: SES-PRO-2022/38551
 Contratado: (304119/2) LUCIMAR BARBOSA
 CPF: 060.052.639-94
 Cargo/Função: (12036) NIVEL SUPERIOR ASSISTENCIAL
 Perfil Profissional: ENFERMEIRO
 Carga Horária: 40 horas semanais
 Un. Adm: (118710) UNID ESPECIAL DE CONTR MOVIMENTACAO DE PESSOAL
 Até: 03/10/2023

CONTRATO/SES/09786/2022 DE: 11/10/2022
 Processo Nº: SES-PRO-2022/38551
 Contratado: (304349/2) SHEILA MORAES DE DEUS CRUZ
 CPF: 007.095.211-62
 Cargo/Função: (12038) NIVEL TECNICO ASSISTENCIAL
 Perfil Profissional: TÈC. ENFERMAGEM
 Carga Horária: 40 horas semanais
 Un. Adm: (118710) UNID ESPECIAL DE CONTR MOVIMENTACAO DE PESSOAL
 Até: 03/10/2023

CONTRATO/SES/09787/2022 DE: 11/10/2022
 Processo Nº: SES-PRO-2022/38551
 Contratado: (304740/2) MATHEUS OLIVEIRA COSTA
 CPF: 058.656.001-76
 Cargo/Função: (12036) NIVEL SUPERIOR ASSISTENCIAL
 Perfil Profissional: ENFERMEIRO
 Carga Horária: 40 horas semanais
 Un. Adm: (118710) UNID ESPECIAL DE CONTR MOVIMENTACAO DE PESSOAL
 Até: 03/10/2023

PUBLICADA, REGISTRADA, CUMPR-SE.
 Cuiabá-MT, 10 de Outubro de 2022.
 Kelluby de Oliveira Silva
 Secretário de Estado de Saúde

O Secretário de Estado de Saúde no uso de suas atribuições que lhes são conferidas por lei,

Resolve: DISTRATAR - SES
 Objeto: CONTRATAÇÃO TEMPORARIA

CONTRATO/SES/09788/2022 DE: 11/10/2022
 Processo Nº: SES-PRO-2022/23051
 Contratado: (304936/2) RUTH MENDES DOS REIS
 CPF: 825.364.061-72
 Cargo/Função: (12038) NIVEL TECNICO ASSISTENCIAL
 Perfil Profissional: TÈC. ENFERMAGEM
 Carga Horária: 40 horas semanais
 Un. Adm: (195758) HOSP ESTADUAL LOUSITE FERREIRA DA SILVA
 Em: 01/06/2022

PUBLICADA, REGISTRADA, CUMPR-SE.
 Cuiabá-MT, 10 de Outubro de 2022.
 Kelluby de Oliveira Silva
 Secretário de Estado de Saúde

O Secretário de Estado de Saúde no uso de suas atribuições que lhes são conferidas por lei,

Resolve: PRORROGAR - SES
Objeto: CONTRATAÇÃO TEMPORÁRIA

CONTRATO/SES/09789/2022 DE: 11/10/2022
Processo Nº: SES-PRO-2022/38551
Contratado: (305563/2) VIVIANE NASCIMENTO DA SILVA
CPF: 026.885.511-08
Cargo/Função: (12036) NIVEL SUPERIOR ASSISTENCIAL
Perfil Profissional: ENFERMEIRO
Carga Horária: 40 horas semanais
Un. Adm: (118710) UNID ESPECIAL DE CONTR MOVIMENTACAO DE PESSOAL
Até: 03/10/2023

CONTRATO/SES/09790/2022 DE: 11/10/2022
Processo Nº: SES-CIN-2022/53593
Contratado: (307109/1) ANTONIO DIAS PEDROZO FILHO
CPF: 937.561.271-68
Cargo/Função: (12036) NIVEL SUPERIOR ASSISTENCIAL
Perfil Profissional: ENFERMEIRO
Carga Horária: 40 horas semanais
Un. Adm: (197041) COORD DO SERVICO DE ATEND MOVEL DE URGENCIA

SAMU
Até: 22/09/2023

CONTRATO/SES/09791/2022 DE: 11/10/2022
Processo Nº: SES-PRO-2022/38551
Contratado: (307467/1) STEFANY MARIA DOS SANTOS LIMA
CPF: 066.362.051-13
Cargo/Função: (12044) NIVEL MEDIO ADMINISTRATIVO
Perfil Profissional: SECRETARIA
Carga Horária: 40 horas semanais
Un. Adm: (118710) UNID ESPECIAL DE CONTR MOVIMENTACAO DE PESSOAL
Até: 03/10/2023

CONTRATO/SES/09792/2022 DE: 11/10/2022
Processo Nº: SES-PRO-2022/38551
Contratado: (307468/1) VANIA CELIA RAMOS DE OLIVEIRA
CPF: 428.348.483-00
Cargo/Função: (12044) NIVEL MEDIO ADMINISTRATIVO
Perfil Profissional: ASS.ADMINISTRATIVO
Carga Horária: 40 horas semanais
Un. Adm: (118710) UNID ESPECIAL DE CONTR MOVIMENTACAO DE PESSOAL
Até: 03/10/2023

CONTRATO/SES/09793/2022 DE: 11/10/2022
Processo Nº: SES-PRO-2022/38551
Contratado: (307593/1) EVANIL MARIA DA SILVA
CPF: 031.748.511-30
Cargo/Função: (12038) NIVEL TECNICO ASSISTENCIAL
Perfil Profissional: TÊC. ENFERMAGEM
Carga Horária: 40 horas semanais
Un. Adm: (118710) UNID ESPECIAL DE CONTR MOVIMENTACAO DE PESSOAL
Até: 03/10/2023

CONTRATO/SES/09794/2022 DE: 11/10/2022
Processo Nº: SES-PRO-24737
Contratado: (307687/1) DIIMA SALES MORAES
CPF: 322.672.821-00
Cargo/Função: (12038) NIVEL TECNICO ASSISTENCIAL
Perfil Profissional: TÊC. RADIOLOGIA
Carga Horária: 24 horas semanais
Un. Adm: (135860) SUPERINT DE ATENCAO A SAUDE
Até: 17/10/2023

CONTRATO/SES/09795/2022 DE: 11/10/2022
Processo Nº: SES-PRO-2022/38551
Contratado: (307692/1) EDNA DOS SANTOS MOTA
CPF: 632.609.801-72
Cargo/Função: (12038) NIVEL TECNICO ASSISTENCIAL
Perfil Profissional: TÊC. ENFERMAGEM
Carga Horária: 40 horas semanais
Un. Adm: (118710) UNID ESPECIAL DE CONTR MOVIMENTACAO DE PESSOAL
Até: 03/10/2023

CONTRATO/SES/09796/2022 DE: 11/10/2022
Processo Nº: SES-PRO-2022/38551
Contratado: (307693/1) EVA MOREIRA DA SILVA
CPF: 821.146.761-53
Cargo/Função: (12038) NIVEL TECNICO ASSISTENCIAL
Perfil Profissional: TÊC. ENFERMAGEM
Carga Horária: 40 horas semanais
Un. Adm: (118710) UNID ESPECIAL DE CONTR MOVIMENTACAO DE PESSOAL
Até: 03/10/2023

CONTRATO/SES/09797/2022 DE: 11/10/2022
Processo Nº: SES-PRO-2022/38551
Contratado: (307711/1) REGINA GOMES DE SOUZA LOBO
CPF: 376.439.161-87
Cargo/Função: (12038) NIVEL TECNICO ASSISTENCIAL
Perfil Profissional: TÊC. ENFERMAGEM
Carga Horária: 40 horas semanais
Un. Adm: (118710) UNID ESPECIAL DE CONTR MOVIMENTACAO DE PESSOAL
Até: 03/10/2023

CONTRATO/SES/09798/2022 DE: 11/10/2022
Processo Nº: SES-PRO-2022/44382
Contratado: (307824/1) LANA MARIA SILVA DE ARRUDA
CPF: 033.483.761-81
Cargo/Função: (12044) NIVEL MEDIO ADMINISTRATIVO
Perfil Profissional: ASS.ADMINISTRATIVO
Carga Horária: 40 horas semanais
Un. Adm: (196568) GAB SECRETARIO ADJUNTO DE AQUISICOES E

FINANCAS

Até: 12/10/2023

CONTRATO/SES/09799/2022 DE: 11/10/2022
Processo Nº: SES-PRO-2022/38551
Contratado: (307836/1) ANTONIO VENTURA DE CARVALHO NETO
CPF: 062.734.261-20
Cargo/Função: (12044) NIVEL MEDIO ADMINISTRATIVO
Perfil Profissional: SECRETARIA
Carga Horária: 40 horas semanais
Un. Adm: (118710) UNID ESPECIAL DE CONTR MOVIMENTACAO DE PESSOAL
Até: 03/10/2023

CONTRATO/SES/09800/2022 DE: 11/10/2022
Processo Nº: SES-PRO-2022/38551
Contratado: (307840/1) CARLA ALVES DE OLIVEIRA CUNHA
CPF: 009.149.451-65
Cargo/Função: (12038) NIVEL TECNICO ASSISTENCIAL
Perfil Profissional: TÊC. ENFERMAGEM
Carga Horária: 40 horas semanais
Un. Adm: (118710) UNID ESPECIAL DE CONTR MOVIMENTACAO DE PESSOAL
Até: 03/10/2023

CONTRATO/SES/09801/2022 DE: 11/10/2022
Processo Nº: SES-CIN-2022/30516
Contratado: (307841/1) RALFY LINO RANZETI
CPF: 010.864.001-94
Cargo/Função: (12038) NIVEL TECNICO ASSISTENCIAL
Perfil Profissional: TÊC. RADIOLOGIA
Carga Horária: 24 horas semanais
Un. Adm: (135860) SUPERINT DE ATENCAO A SAUDE
Até: 17/10/2023

CONTRATO/SES/09802/2022 DE: 11/10/2022
Processo Nº: SES-PRO-2022/38551
Contratado: (307842/1) NARA LETICIA DE AMORIM FIGUEIREDO
CPF: 898.465.591-00
Cargo/Função: (12038) NIVEL TECNICO ASSISTENCIAL
Perfil Profissional: TÊC. ENFERMAGEM
Carga Horária: 40 horas semanais
Un. Adm: (118710) UNID ESPECIAL DE CONTR MOVIMENTACAO DE PESSOAL
Até: 03/10/2023

CONTRATO/SES/09803/2022 DE: 11/10/2022
Processo Nº: SES-PRO-2022/38551
Contratado: (307843/1) AMARILDO FERREIRA PIMENTEL
CPF: 580.901.851-34
Cargo/Função: (12038) NIVEL TECNICO ASSISTENCIAL
Perfil Profissional: TÊC. ENFERMAGEM
Carga Horária: 40 horas semanais
Un. Adm: (118710) UNID ESPECIAL DE CONTR MOVIMENTACAO DE PESSOAL
Até: 03/10/2023

CONTRATO/SES/09804/2022 DE: 11/10/2022
Processo Nº: SES-PRO-2022/38551
Contratado: (307844/1) MARCELA CAMARGO NEVES REGO
CPF: 034.118.321-00
Cargo/Função: (12038) NIVEL TECNICO ASSISTENCIAL
Perfil Profissional: TÊC. ENFERMAGEM
Carga Horária: 40 horas semanais
Un. Adm: (118710) UNID ESPECIAL DE CONTR MOVIMENTACAO DE PESSOAL
Até: 03/10/2023

CONTRATO/SES/09805/2022 DE: 11/10/2022
Processo Nº: SES-PRO-2022/24719
Contratado: (307845/1) JULIETE CONCEICAO DE OLIVEIRA
CPF: 994.669.371-20
Cargo/Função: (12038) NIVEL TECNICO ASSISTENCIAL
Perfil Profissional: TÊC. ENFERMAGEM
Carga Horária: 40 horas semanais
Un. Adm: (135860) SUPERINT DE ATENCAO A SAUDE
Até: 17/10/2023

CONTRATO/SES/09806/2022 DE: 11/10/2022
Processo Nº: SES-PRO-2022/38551
Contratado: (307848/1) ROSILDA DAMACENO BARBOSA
CPF: 850.567.151-15
Cargo/Função: (12038) NIVEL TECNICO ASSISTENCIAL
Perfil Profissional: TÊC. ENFERMAGEM
Carga Horária: 40 horas semanais
Un. Adm: (118710) UNID ESPECIAL DE CONTR MOVIMENTACAO DE PESSOAL
Até: 03/10/2023

CONTRATO/SES/09807/2022 DE: 11/10/2022
Processo Nº: SES-PRO-2022/38551
Contratado: (307849/1) HANNA GABRIELA SOARES PACHECO SERRA
CPF: 046.029.521-78
Cargo/Função: (12036) NIVEL SUPERIOR ASSISTENCIAL
Perfil Profissional: ENFERMEIRO
Carga Horária: 40 horas semanais
Un. Adm: (118710) UNID ESPECIAL DE CONTR MOVIMENTACAO DE PESSOAL
Até: 03/10/2023

CONTRATO/SES/09808/2022 DE: 11/10/2022
Processo Nº: SES-PRO-2022/32135
Contratado: (307872/1) JESSICA CABRAL DA SILVA
CPF: 052.672.861-25
Cargo/Função: (12044) NIVEL MEDIO ADMINISTRATIVO
Perfil Profissional: ASS.ADMINISTRATIVO
Carga Horária: 40 horas semanais
Un. Adm: (196924) COORD FARMACIA ATEND COMPONENTE ESPECIALIZADO
Até: 17/10/2023

CONTRATO/SES/09809/2022 DE: 11/10/2022
Processo Nº: SES-PRO-2022/32135
Contratado: (307876/1) EMEILY DOS SANTOS RODRIGUES

CPF: 061.192.841-84
 Cargo/Função: (12044) NIVEL MEDIO ADMINISTRATIVO
 Perfil Profissional: ASS.ADMINISTRATIVO
 Carga Horária: 40 horas semanais
 Un. Adm: (196924) COORD FARMACIA ATEND COMPONENTE ESPECIALIZADO
 Até: 17/10/2023

CONTRATO/SES/09810/2022 DE: 11/10/2022
 Processo Nº: SES-PRO-2022/37809
 Contratado: (307877/1) NICOLAS EMILIO DA SILVA MELO
 CPF: 010.925.581-01
 Cargo/Função: (12044) NIVEL MEDIO ADMINISTRATIVO
 Perfil Profissional: ASS.ADMINISTRATIVO
 Carga Horária: 40 horas semanais
 Un. Adm: (196827) COORD DE AQUISICOES
 Até: 13/10/2023

CONTRATO/SES/09811/2022 DE: 11/10/2022
 Processo Nº: SES-PRO-2022/41624
 Contratado: (307914/1) DIEGO SALATIEL DA CRUZ
 CPF: 023.230.131-06
 Cargo/Função: (12044) NIVEL MEDIO ADMINISTRATIVO
 Perfil Profissional: ASS.ADMINISTRATIVO
 Carga Horária: 40 horas semanais
 Un. Adm: (195707) HOSP REGIONAL DOUTOR ANTONIO CARLOS SOUTO
 FONTES
 Até: 03/10/2023

CONTRATO/SES/09812/2022 DE: 11/10/2022
 Processo Nº: SES-PRO-2022/41624
 Contratado: (307916/1) ELIOMAR JESUS DA SILVA
 CPF: 019.105.301-58
 Cargo/Função: (12044) NIVEL MEDIO ADMINISTRATIVO
 Perfil Profissional: ASS.ADMINISTRATIVO
 Carga Horária: 40 horas semanais
 Un. Adm: (195707) HOSP REGIONAL DOUTOR ANTONIO CARLOS SOUTO
 FONTES
 Até: 03/10/2023

CONTRATO/SES/09813/2022 DE: 11/10/2022
 Processo Nº: SES-PRO-2022/38551
 Contratado: (308316/1) ARIANE SILVA MENDES
 CPF: 060.433.531-80
 Cargo/Função: (12036) NIVEL SUPERIOR ASSISTENCIAL
 Perfil Profissional: ENFERMEIRO
 Carga Horária: 40 horas semanais
 Un. Adm: (118710) UNID ESPECIAL DE CONTR MOVIMENTACAO DE PESSOAL
 Até: 26/10/2023

CONTRATO/SES/09814/2022 DE: 11/10/2022
 Processo Nº: SES-PRO-2022/38551
 Contratado: (308318/1) EVANILZA BENEDITA DE ALMEIDA
 CPF: 002.509.571-40
 Cargo/Função: (12050) NIVEL FUNDAMENTAL
 Perfil Profissional: AUXILIAR OPERACIONAL
 Carga Horária: 40 horas semanais
 Un. Adm: (118710) UNID ESPECIAL DE CONTR MOVIMENTACAO DE PESSOAL
 Até: 04/10/2023

CONTRATO/SES/09815/2022 DE: 11/10/2022
 Processo Nº: SES-PRO-2022/38551
 Contratado: (308319/1) PAMELLA VIRGINIA DOS SANTOS CARVALHO
 CPF: 029.023.491-30
 Cargo/Função: (12036) NIVEL SUPERIOR ASSISTENCIAL
 Perfil Profissional: ENFERMEIRO
 Carga Horária: 40 horas semanais
 Un. Adm: (118710) UNID ESPECIAL DE CONTR MOVIMENTACAO DE PESSOAL
 Até: 26/10/2023

CONTRATO/SES/09816/2022 DE: 11/10/2022
 Processo Nº: SES-PRO-2022/38551
 Contratado: (308392/1) FLAVIA SILVA SOUSA
 CPF: 978.893.421-87
 Cargo/Função: (12036) NIVEL SUPERIOR ASSISTENCIAL
 Perfil Profissional: ENFERMEIRO
 Carga Horária: 40 horas semanais
 Un. Adm: (118710) UNID ESPECIAL DE CONTR MOVIMENTACAO DE PESSOAL
 Até: 26/10/2023

CONTRATO/SES/09817/2022 DE: 11/10/2022
 Processo Nº: SES-PRO-2022/38551
 Contratado: (308494/1) JUBAL BATISTA DE LIMA JUNIOR
 CPF: 822.880.031-20
 Cargo/Função: (12038) NIVEL TECNICO ASSISTENCIAL
 Perfil Profissional: TÈC. ENFERMAGEM
 Carga Horária: 40 horas semanais
 Un. Adm: (118710) UNID ESPECIAL DE CONTR MOVIMENTACAO DE PESSOAL
 Até: 26/10/2023

CONTRATO/SES/09818/2022 DE: 11/10/2022
 Processo Nº: SES-PRO-2022/38551
 Contratado: (308670/1) KELLI PEREIRA DE SOUZA
 CPF: 012.425.841-70
 Cargo/Função: (12046) NIVEL FUNDAMENTAL ADMINISTRATIVO
 Perfil Profissional: RECEPCIONISTA
 Carga Horária: 40 horas semanais
 Un. Adm: (118710) UNID ESPECIAL DE CONTR MOVIMENTACAO DE PESSOAL
 Até: 04/10/2023

CONTRATO/SES/09819/2022 DE: 11/10/2022
 Processo Nº: SES-PRO-2022/38551
 Contratado: (309052/1) EDINIR LUIZA DE AMORIM
 CPF: 772.574.721-49
 Cargo/Função: (12038) NIVEL TECNICO ASSISTENCIAL
 Perfil Profissional: TÈC. ENFERMAGEM
 Carga Horária: 40 horas semanais
 Un. Adm: (118710) UNID ESPECIAL DE CONTR MOVIMENTACAO DE PESSOAL
 Até: 03/10/2023

PUBLICADA, REGISTRADA, CUMpra-SE.
 Cuiabá-MT, 10 de Outubro de 2022.
 Kelluby de Oliveira Silva
 Secretário de Estado de Saúde

O Secretário de Estado de Saúde no uso de suas atribuições que lhes são conferidas por lei,

Resolve: DISTRATAR - SES
 Objeto: CONTRATAÇÃO TEMPORARIA

CONTRATO/SES/09820/2022 DE: 11/10/2022
 Processo Nº: SES-PRO-2022/42955
 Contratado: (316598/1) LEVERGINA JESUS DE PINHO
 CPF: 523.293.211-04
 Cargo/Função: (12038) NIVEL TECNICO ASSISTENCIAL
 Perfil Profissional: TÈC. ENFERMAGEM
 Carga Horária: 40 horas semanais
 Un. Adm: (118710) UNID ESPECIAL DE CONTR MOVIMENTACAO DE PESSOAL
 Em: 21/09/2022

CONTRATO/SES/09821/2022 DE: 11/10/2022
 Processo Nº: SES-PRO-2022/44076
 Contratado: (319082/1) BENEMARI FRANCISCA DE FARIAS
 CPF: 405.783.131-20
 Cargo/Função: (12038) NIVEL TECNICO ASSISTENCIAL
 Perfil Profissional: TÈC. ENFERMAGEM
 Carga Horária: 40 horas semanais
 Un. Adm: (137170) GER TECNICA DO CEOPE
 Em: 30/09/2022

CONTRATO/SES/09822/2022 DE: 11/10/2022
 Processo Nº: SES-PRO-2022/43798
 Contratado: (320793/1) CRISTIANE REIS DA SILVA
 CPF: 039.225.431-03
 Cargo/Função: (12036) NIVEL SUPERIOR ASSISTENCIAL
 Perfil Profissional: ENFERMEIRO
 Carga Horária: 40 horas semanais
 Un. Adm: (195758) HOSP ESTADUAL LOUSITE FERREIRA DA SILVA
 Em: 01/06/2022

CONTRATO/SES/09823/2022 DE: 11/10/2022
 Processo Nº: SES-PRO-2022/43797
 Contratado: (320831/1) ANGELA GREYCE PIMENTA
 CPF: 692.622.921-04
 Cargo/Função: (12038) NIVEL TECNICO ASSISTENCIAL
 Perfil Profissional: TÈC. ENFERMAGEM
 Carga Horária: 40 horas semanais
 Un. Adm: (195758) HOSP ESTADUAL LOUSITE FERREIRA DA SILVA
 Em: 29/07/2022

CONTRATO/SES/09824/2022 DE: 11/10/2022
 Processo Nº: SES-PRO-2022/42648
 Contratado: (320884/1) MARLUZE DE SANTANA BRAUN
 CPF: 580.836.341-15
 Cargo/Função: (12036) NIVEL SUPERIOR ASSISTENCIAL
 Perfil Profissional: ENFERMEIRO
 Carga Horária: 40 horas semanais
 Un. Adm: (118710) UNID ESPECIAL DE CONTR MOVIMENTACAO DE PESSOAL
 Em: 20/09/2022

CONTRATO/SES/09825/2022 DE: 11/10/2022
 Processo Nº: SES-PRO-2022/43800
 Contratado: (320964/1) MARIA DE LOURDES RIBEIRO DA SILVA BARBOSA
 CPF: 405.456.011-34
 Cargo/Função: (12036) NIVEL SUPERIOR ASSISTENCIAL
 Perfil Profissional: ENFERMEIRO
 Carga Horária: 40 horas semanais
 Un. Adm: (195758) HOSP ESTADUAL LOUSITE FERREIRA DA SILVA
 Em: 11/08/2022

CONTRATO/SES/09826/2022 DE: 11/10/2022
 Processo Nº: SES-PRO-2022/43923
 Contratado: (321442/1) DANIELA TELES DE SOUZA
 CPF: 036.116.281-23
 Cargo/Função: (12038) NIVEL TECNICO ASSISTENCIAL
 Perfil Profissional: TÈC. ENFERMAGEM
 Carga Horária: 40 horas semanais
 Un. Adm: (195758) HOSP ESTADUAL LOUSITE FERREIRA DA SILVA
 Em: 02/09/2022

PUBLICADA, REGISTRADA, CUMpra-SE.

Cuiabá-MT, 10 de Outubro de 2022.
 Kelluby de Oliveira Silva
 Secretário de Estado de Saúde

O Secretário de Estado de Saúde no uso de suas atribuições que lhes são conferidas por lei,

Resolve: AUTORIZAR - SES
 Objeto: CONTRATAÇÃO TEMPORARIA

CONTRATO/SES/09827/2022 DE: 11/10/2022
 Processo Nº: SES-PRO-2022/12388
 Contratado: (321691/1) BRUNO LUIZ MACEDO SANTOS
 CPF: 032.239.071-06
 Cargo/Função: (12036) NIVEL SUPERIOR ASSISTENCIAL
 Perfil Profissional: ENFERMEIRO
 Carga Horária: 40 horas semanais
 Un. Adm: (118710) UNID ESPECIAL DE CONTR MOVIMENTACAO DE PESSOAL
 A Partir de: 11/04/2022 Até: 19/07/2022

PUBLICADA, REGISTRADA, CUMpra-SE.

Cuiabá-MT, 10 de Outubro de 2022.
 Kelluby de Oliveira Silva
 Secretário de Estado de Saúde

O Secretário de Estado de Saúde no uso de suas atribuições que lhes são conferidas por lei,

Resolve: PRORROGAR - SES

Objeto: CONTRATAÇÃO TEMPORÁRIA

CONTRATO/SES/09828/2022 DE: 11/10/2022
 Processo Nº: SES-PRO-2022/38551
 Contratado: (63457/3) RAQUEL CAMELO ARAUJO
 CPF: 626.851.981-72
 Cargo/Função: (12038) NIVEL TECNICO ASSISTENCIAL
 Perfil Profissional: TÊC. ENFERMAGEM
 Carga Horária: 40 horas semanais
 Un. Adm: (118710) UNID ESPECIAL DE CONTR MOVIMENTACAO DE PESSOAL
 Até: 03/10/2023

PUBLICADA, REGISTRADA, CUMPRE-SE.
 Cuiabá-MT, 10 de Outubro de 2022.
 Kelluby de Oliveira Silva
 Secretário de Estado de Saúde

O Secretário de Estado de Saúde no uso de suas atribuições que lhes são conferidas por lei,

Resolve: AUTORIZAR - SES

Objeto: CONTRATAÇÃO TEMPORÁRIA

CONTRATO/SES/09829/2022 DE: 11/10/2022
 Processo Nº: SES-PRO-2022/44415
 Contratado: (95225/3) FRANCISCO DE MORAES PEREIRA LEITE
 CPF: 911.834.721-53
 Cargo/Função: (12042) NIVEL SUPERIOR ADMINISTRATIVO
 Perfil Profissional: ANALISTA ADMIN
 Carga Horária: 40 horas semanais
 Un. Adm: (195693) HOSP REGIONAL DE SORRISO
 A Partir de: 04/10/2022 Até 03/10/2023

PUBLICADA, REGISTRADA, CUMPRE-SE.
 Cuiabá-MT, 10 de Outubro de 2022.
 Kelluby de Oliveira Silva
 Secretário de Estado de Saúde

O Secretário de Estado de Saúde no uso de suas atribuições que lhes são conferidas por lei,

Resolve: PRORROGAR - SES

Objeto: CONTRATAÇÃO TEMPORÁRIA

CONTRATO/SES/09830/2022 DE: 11/10/2022
 Processo Nº: SES-CIN-2022/30763
 Contratado: (307107/1) ALEXANDRE VINICIUS RIBEIRO
 CPF: 731.302.061-91
 Cargo/Função: (12044) NIVEL MEDIO ADMINISTRATIVO
 Perfil Profissional: ASS.ADMINISTRATIVO
 Carga Horária: 40 horas semanais
 Un. Adm: (216259) COORD DO PROGR EST DE IMUNIZACAO
 Até: 21/09/2023

PUBLICADA, REGISTRADA, CUMPRE-SE.
 Cuiabá-MT, 10 de Outubro de 2022.
 Kelluby de Oliveira Silva
 Secretário de Estado de Saúde

BOLETIM DE PESSOAL/SES/01143/2022 DE:
 11/10/2022

O Secretário de Estado de Saúde no uso de suas atribuições que lhes são conferidas por lei,

Resolve: REMOVER

Evento: Remoção Interna a Pedido

Processo N.: SES-PRO-2022/42457
 Nome: (104868/1) GABRIEL MENDES PILONI
 Cargo/Função: (4912) PROFIS TEC NIV SUPERIOR SERV SAUDE SUS
 Para Un. Adm: (196592) NUC GESTOR DO TELESSAUDE
 A Partir de: 30/09/2022

PUBLICADA, REGISTRADA, CUMPRE-SE.
 Cuiabá-MT, 10 de Outubro de 2022.
 Kelluby de Oliveira Silva
 Secretário de Estado de Saúde

BOLETIM DE PESSOAL/SES/01144/2022 DE:
 11/10/2022

O Secretário de Estado de Saúde no uso de suas atribuições que lhes são conferidas por lei,

Resolve: CONCEDER

Evento: ADICIONAL NOTURNO

Processo N.: SES-PRO-2022/33098
 Nome: (95301/1) ADANI SILVEIRA BARBOSA
 Cargo/Função: (4946) PROFIS TEC NIV MEDIO SERV SAUDE SUS
 Un. Adm: (151475) DIR DO ESCRITORIO REG DE SAUDE DE RONDONOPOLIS
 A Partir de: 01/07/2022 Até 01/07/2022

PUBLICADA, REGISTRADA, CUMPRE-SE.
 Cuiabá-MT, 10 de Outubro de 2022.
 Kelluby de Oliveira Silva
 Secretário de Estado de Saúde

Processo N.: SES-PRO-2022/05497
 Nome: (95311/1) ADELINA BATISTA FERRAZ
 Cargo/Função: (4946) PROFIS TEC NIV MEDIO SERV SAUDE SUS
 Un. Adm: (195685) HOSP REGIONAL RONDONOPOLIS IRMA ELZA GIOVANELLA
 A Partir de: 02/01/2022 Até 02/01/2022

Processo N.: SES-PRO-2022/05497

Nome: (95286/1) ADERLI FERREIRA DA SILVA
 Cargo/Função: (4946) PROFIS TEC NIV MEDIO SERV SAUDE SUS
 Un. Adm: (195685) HOSP REGIONAL RONDONOPOLIS IRMA ELZA GIOVANELLA
 A Partir de: 01/01/2022 Até 01/01/2022

Processo N.: SES-PRO-2022/36438

Nome: (94859/1) AILTON CELSO DE OLIVEIRA
 Cargo/Função: (4946) PROFIS TEC NIV MEDIO SERV SAUDE SUS
 Un. Adm: (195707) HOSP REGIONAL DOUTOR ANTONIO CARLOS SOUTO

FONTES

A Partir de: 01/07/2022 Até 01/07/2022

Processo N.: SES-PRO-2022/32101

Nome: (252533/4) AIRTON DA SILVA CRUZ JUNIOR
 Cargo/Função: (12038) NIVEL TECNICO ASSISTENCIAL
 Un. Adm: (195693) HOSP REGIONAL DE SORRISO
 A Partir de: 02/06/2022 Até 02/06/2022

Processo N.: SES-PRO-2022/32101

Nome: (296791/2) ALESSANDRA DOS SANTOS MOREIRA
 Cargo/Função: (12038) NIVEL TECNICO ASSISTENCIAL
 Un. Adm: (195693) HOSP REGIONAL DE SORRISO
 A Partir de: 02/06/2022 Até 02/06/2022

Processo N.: SES-PRO-2022/32163

Nome: (296791/3) ALESSANDRA DOS SANTOS MOREIRA
 Cargo/Função: (12038) NIVEL TECNICO ASSISTENCIAL
 Un. Adm: (195693) HOSP REGIONAL DE SORRISO
 A Partir de: 08/06/2022 Até 08/06/2022

Processo N.: SES-PRO-2022/35063

Nome: (299369/3) ALESSANDRA SILVA CAVALCANTE
 Cargo/Função: (12036) NIVEL SUPERIOR ASSISTENCIAL
 Un. Adm: (195758) HOSP ESTADUAL LOUSITE FERREIRA DA SILVA
 A Partir de: 02/07/2022 Até 02/07/2022

Processo N.: SES-PRO-2022/36437

Nome: (117053/1) ALEX DE AZEVEDO
 Cargo/Função: (4946) PROFIS TEC NIV MEDIO SERV SAUDE SUS
 Un. Adm: (195707) HOSP REGIONAL DOUTOR ANTONIO CARLOS SOUTO

FONTES

A Partir de: 02/07/2022 Até 02/07/2022

Processo N.: SES-PRO-2022/38775

Nome: (315353/1) ALINE APARECIDA DE SENE SOUZA
 Cargo/Função: (12036) NIVEL SUPERIOR ASSISTENCIAL
 Un. Adm: (209619) ESCRIT REG DE SAUDE DE RONDONOPOLIS
 A Partir de: 16/07/2022 Até 16/07/2022

Processo N.: SES-PRO-2022/32101

Nome: (281065/4) ANA APARECIDA BRAGA
 Cargo/Função: (12038) NIVEL TECNICO ASSISTENCIAL
 Un. Adm: (195693) HOSP REGIONAL DE SORRISO
 A Partir de: 04/06/2022 Até 04/06/2022

Processo N.: SES-PRO-2022/32101

Nome: (316766/1) ANA DA SILVA NONATO
 Cargo/Função: (12038) NIVEL TECNICO ASSISTENCIAL
 Un. Adm: (195693) HOSP REGIONAL DE SORRISO
 A Partir de: 02/06/2022 Até 02/06/2022

Processo N.: SES-PRO-2022/35063

Nome: (301090/2) ANA PAULA SANTANA DA SILVA
 Cargo/Função: (12036) NIVEL SUPERIOR ASSISTENCIAL
 Un. Adm: (195758) HOSP ESTADUAL LOUSITE FERREIRA DA SILVA
 A Partir de: 01/07/2022 Até 01/07/2022

Processo N.: SES-PRO-2022/35111

Nome: (301090/2) ANA PAULA SANTANA DA SILVA
 Cargo/Função: (12036) NIVEL SUPERIOR ASSISTENCIAL
 Un. Adm: (195758) HOSP ESTADUAL LOUSITE FERREIRA DA SILVA
 A Partir de: 23/06/2022 Até 23/06/2022

Processo N.: SES-PRO-2022/32101

Nome: (285674/3) ANDREIA APARECIDA SOARES DA SILVA
 Cargo/Função: (12038) NIVEL TECNICO ASSISTENCIAL
 Un. Adm: (195693) HOSP REGIONAL DE SORRISO
 A Partir de: 06/06/2022 Até 06/06/2022

Processo N.: SES-PRO-2022/32101

Nome: (306032/1) ANDREIA NUNES DA TRINDADE
 Cargo/Função: (12038) NIVEL TECNICO ASSISTENCIAL
 Un. Adm: (195693) HOSP REGIONAL DE SORRISO
 A Partir de: 03/06/2022 Até 03/06/2022

Processo N.: SES-PRO-2022/05497

Nome: (118367/1) ANGELA MARIA MARQUES
 Cargo/Função: (4946) PROFIS TEC NIV MEDIO SERV SAUDE SUS
 Un. Adm: (195685) HOSP REGIONAL RONDONOPOLIS IRMA ELZA GIOVANELLA
 A Partir de: 15/01/2022 Até 15/01/2022

Processo N.: SES-PRO-2022/32101

Nome: (201203/5) ANITA MENDES DE MELO CORREIA
 Cargo/Função: (12038) NIVEL TECNICO ASSISTENCIAL
 Un. Adm: (195693) HOSP REGIONAL DE SORRISO
 A Partir de: 02/06/2022 Até 02/06/2022

Processo N.: SES-PRO-2022/32101

Nome: (319519/1) ANTONIA GILVANILDE MARINA MORAES DA SILVA
 Cargo/Função: (12038) NIVEL TECNICO ASSISTENCIAL
 Un. Adm: (195693) HOSP REGIONAL DE SORRISO
 A Partir de: 23/06/2022 Até 23/06/2022

Processo N.: SES-PRO-2022/32101

Nome: (305993/1) ANTONIO WEVERTON GOMES ALVES PINTO
 Cargo/Função: (12038) NIVEL TECNICO ASSISTENCIAL
 Un. Adm: (195693) HOSP REGIONAL DE SORRISO

A Partir de: 02/06/2022 Até 02/06/2022

Processo N.: SES-PRO-2022/36438

Nome: (118494/1) APARECIDA GONCALVES

Cargo/Função: (4946) PROFIS TEC NIV MEDIO SERV SAUDE SUS

Un. Adm: (195707) HOSP REGIONAL DOUTOR ANTONIO CARLOS SOUTO

FONTES

A Partir de: 05/07/2022 Até 05/07/2022

Processo N.: SES-PRO-2022/05497

Nome: (95503/1) APARECIDA MARTINS BARBOZA

Cargo/Função: (4946) PROFIS TEC NIV MEDIO SERV SAUDE SUS

Un. Adm: (195685) HOSP REGIONAL RONDONOPOLIS IRMA ELZA GIOVANELLA

A Partir de: 02/01/2022 Até 02/01/2022

Processo N.: SES-PRO-2022/36438

Nome: (94651/1) ARACI DA SILVA PEREIRA

Cargo/Função: (4946) PROFIS TEC NIV MEDIO SERV SAUDE SUS

Un. Adm: (195707) HOSP REGIONAL DOUTOR ANTONIO CARLOS SOUTO

FONTES

A Partir de: 01/07/2022 Até 01/07/2022

Processo N.: SES-PRO-2022/05497

Nome: (54212/2) ARCINA HONORINDA DE OLIVEIRA

Cargo/Função: (4946) PROFIS TEC NIV MEDIO SERV SAUDE SUS

Un. Adm: (195685) HOSP REGIONAL RONDONOPOLIS IRMA ELZA GIOVANELLA

A Partir de: 01/01/2022 Até 01/01/2022

Processo N.: SES-PRO-2022/16145

Nome: (107282/1) BARSANULFO BENICIO DE PAULA

Cargo/Função: (4946) PROFIS TEC NIV MEDIO SERV SAUDE SUS

Un. Adm: (195707) HOSP REG DOUTOR ANTONIO CARLOS SOUTO FONTES

A Partir de: 01/02/2021 Até 01/02/2021

Processo N.: SES-PRO-2022/32101

Nome: (299809/2) BENILMA DE SOUSA DOS SANTOS

Cargo/Função: (12038) NIVEL TECNICO ASSISTENCIAL

Un. Adm: (195693) HOSP REGIONAL DE SORRISO

A Partir de: 01/06/2022 Até 01/06/2022

Processo N.: SES-PRO-2022/35111

Nome: (299253/2) CAMILA BEATRIZ ALVES DA ROCHA

Cargo/Função: (12036) NIVEL SUPERIOR ASSISTENCIAL

Un. Adm: (195758) HOSP ESTADUAL LOUSITE FERREIRA DA SILVA

A Partir de: 02/06/2022 Até 02/06/2022

Processo N.: SES-PRO-2022/36438

Nome: (50562/3) CATARINO FELIX DE OLIVEIRA

Cargo/Função: (4946) PROFIS TEC NIV MEDIO SERV SAUDE SUS

Un. Adm: (195707) HOSP REGIONAL DOUTOR ANTONIO CARLOS SOUTO

FONTES

A Partir de: 04/07/2022 Até 04/07/2022

Processo N.: SES-PRO-2022/05497

Nome: (95505/1) CECILIA SANTANA RIBEIRO

Cargo/Função: (4946) PROFIS TEC NIV MEDIO SERV SAUDE SUS

Un. Adm: (195685) HOSP REGIONAL RONDONOPOLIS IRMA ELZA GIOVANELLA

A Partir de: 02/01/2022 Até 02/01/2022

Processo N.: SES-PRO-2022/05497

Nome: (118484/1) CINTYA DE SOUZA SILVA

Cargo/Função: (4946) PROFIS TEC NIV MEDIO SERV SAUDE SUS

Un. Adm: (195685) HOSP REGIONAL RONDONOPOLIS IRMA ELZA GIOVANELLA

A Partir de: 01/01/2022 Até 01/01/2022

Processo N.: SES-PRO-2022/36435

Nome: (94017/1) CLAUDINEI PAIAO

Cargo/Função: (4989) PROFIS APOIO SERV SAUDE SUS

Un. Adm: (195707) HOSP REGIONAL DOUTOR ANTONIO CARLOS SOUTO

FONTES

A Partir de: 02/07/2022 Até 02/07/2022

Processo N.: SES-PRO-2022/32101

Nome: (285392/3) CLEIBIANE RODRIGUES MARQUES

Cargo/Função: (12038) NIVEL TECNICO ASSISTENCIAL

Un. Adm: (195693) HOSP REGIONAL DE SORRISO

A Partir de: 01/06/2022 Até 01/06/2022

Processo N.: SES-PRO-2022/05497

Nome: (42120/2) CLEUZA ALBUQUERQUE MARTINS MELO

Cargo/Função: (4946) PROFIS TEC NIV MEDIO SERV SAUDE SUS

Un. Adm: (195685) HOSP REGIONAL RONDONOPOLIS IRMA ELZA GIOVANELLA

A Partir de: 02/01/2022 Até 02/01/2022

Processo N.: SES-PRO-2022/36437

Nome: (70308/5) CRISTIANE MACIEL MENDES

Cargo/Função: (4946) PROFIS TEC NIV MEDIO SERV SAUDE SUS

Un. Adm: (195707) HOSP REGIONAL DOUTOR ANTONIO CARLOS SOUTO

FONTES

A Partir de: 10/07/2022 Até 10/07/2022

Processo N.: SES-PRO-2022/15316

Nome: (58631/5) CRISTIANE MARTINS DE CARVALHO RODRIGUES

Cargo/Função: (4946) PROFIS TEC NIV MEDIO SERV SAUDE SUS

Un. Adm: (195707) HOSP REG DOUTOR ANTONIO CARLOS SOUTO FONTES

A Partir de: 02/01/2021 Até 02/01/2021

Processo N.: SES-PRO-2022/36437

Nome: (58631/5) CRISTIANE MARTINS DE CARVALHO RODRIGUES

Cargo/Função: (4946) PROFIS TEC NIV MEDIO SERV SAUDE SUS

Un. Adm: (195707) HOSP REGIONAL DOUTOR ANTONIO CARLOS SOUTO

FONTES

A Partir de: 02/07/2022 Até 02/07/2022

Processo N.: SES-PRO-2022/35063

Nome: (281578/3) CRISTIANE TENANI DA SILVA

Cargo/Função: (12036) NIVEL SUPERIOR ASSISTENCIAL

Un. Adm: (195758) HOSP ESTADUAL LOUSITE FERREIRA DA SILVA

A Partir de: 10/07/2022 Até 10/07/2022

Processo N.: SES-PRO-2022/35063

Nome: (319341/1) DAYANE PAULINA DE MOURA

Cargo/Função: (12036) NIVEL SUPERIOR ASSISTENCIAL

Un. Adm: (195758) HOSP ESTADUAL LOUSITE FERREIRA DA SILVA

A Partir de: 19/07/2022 Até 19/07/2022

Processo N.: SES-PRO-2022/30966

Nome: (295051/3) DEBORA MIKAELLE PEREIRA SOUSA

Cargo/Função: (12036) NIVEL SUPERIOR ASSISTENCIAL

Un. Adm: (151475) DIR DO ESCRITORIO REG DE SAUDE DE RONDONOPOLIS

A Partir de: 24/06/2022 Até 24/06/2022

Processo N.: SES-PRO-2022/24567

Nome: (297112/2) DEBORAH LARYSSA LONGHINI

Cargo/Função: (12036) NIVEL SUPERIOR ASSISTENCIAL

Un. Adm: (195707) HOSP REGIONAL DOUTOR ANTONIO CARLOS SOUTO

FONTES

A Partir de: 19/01/2022 Até 19/01/2022

Processo N.: SES-PRO-2022/36438

Nome: (97534/1) DELCI ALVES TEIXEIRA

Cargo/Função: (4946) PROFIS TEC NIV MEDIO SERV SAUDE SUS

Un. Adm: (195707) HOSP REGIONAL DOUTOR ANTONIO CARLOS SOUTO

FONTES

A Partir de: 01/07/2022 Até 01/07/2022

Processo N.: SES-PRO-2022/35803

Nome: (115465/1) DEOLINDA FELICIDADE VALENTE MUNIZ

Cargo/Função: (4912) PROFIS TEC NIV SUPERIOR SERV SAUDE SUS

Un. Adm: (151475) DIR DO ESCRITORIO REG DE SAUDE DE RONDONOPOLIS

A Partir de: 02/06/2022 Até 02/06/2022

Processo N.: SES-PRO-2022/38775

Nome: (115465/1) DEOLINDA FELICIDADE VALENTE MUNIZ

Cargo/Função: (4912) PROFIS TEC NIV SUPERIOR SERV SAUDE SUS

Un. Adm: (151475) DIR DO ESCRITORIO REG DE SAUDE DE RONDONOPOLIS

A Partir de: 05/07/2022 Até 05/07/2022

Processo N.: SES-PRO-2022/35803

Nome: (309429/1) DIENE LANDVOIGT WILHELMS

Cargo/Função: (12036) NIVEL SUPERIOR ASSISTENCIAL

Un. Adm: (151475) DIR DO ESCRITORIO REG DE SAUDE DE RONDONOPOLIS

A Partir de: 11/06/2022 Até 11/06/2022

Processo N.: SES-PRO-2022/38775

Nome: (309429/1) DIENE LANDVOIGT WILHELMS

Cargo/Função: (12036) NIVEL SUPERIOR ASSISTENCIAL

Un. Adm: (151475) DIR DO ESCRITORIO REG DE SAUDE DE RONDONOPOLIS

A Partir de: 10/07/2022 Até 10/07/2022

Processo N.: SES-PRO-2022/36438

Nome: (118340/1) DIONETE MARIA DUARTE

Cargo/Função: (4946) PROFIS TEC NIV MEDIO SERV SAUDE SUS

Un. Adm: (195707) HOSP REGIONAL DOUTOR ANTONIO CARLOS SOUTO

FONTES

A Partir de: 02/07/2022 Até 02/07/2022

Processo N.: SES-PRO-2022/42285

Nome: (118340/1) DIONETE MARIA DUARTE

Cargo/Função: (4946) PROFIS TEC NIV MEDIO SERV SAUDE SUS

Un. Adm: (195707) HOSP REGIONAL DOUTOR ANTONIO CARLOS SOUTO

FONTES

A Partir de: 03/05/2022 Até 03/05/2022

Processo N.: SES-PRO-2022/05497

Nome: (95464/1) DIVARCY ROSA DA SILVA

Cargo/Função: (4946) PROFIS TEC NIV MEDIO SERV SAUDE SUS

Un. Adm: (195685) HOSP REGIONAL RONDONOPOLIS IRMA ELZA GIOVANELLA

A Partir de: 01/01/2022 Até 01/01/2022

Processo N.: SES-PRO-2022/36437

Nome: (94483/1) DOMINGOS SAVIO RIBEIRO PINTO

Cargo/Função: (4946) PROFIS TEC NIV MEDIO SERV SAUDE SUS

Un. Adm: (195707) HOSP REGIONAL DOUTOR ANTONIO CARLOS SOUTO

FONTES

A Partir de: 07/07/2022 Até 07/07/2022

Processo N.: SES-PRO-2022/32101

Nome: (289265/3) EDNA MARIA INACIO

Cargo/Função: (12038) NIVEL TECNICO ASSISTENCIAL

Un. Adm: (195693) HOSP REGIONAL DE SORRISO

A Partir de: 01/06/2022 Até 01/06/2022

Processo N.: SES-PRO-2022/05497

Nome: (95281/1) EDNALVA RODRIGUES DOS SANTOS

Cargo/Função: (4946) PROFIS TEC NIV MEDIO SERV SAUDE SUS

Un. Adm: (195685) HOSP REGIONAL RONDONOPOLIS IRMA ELZA GIOVANELLA

A Partir de: 01/01/2022 Até 01/01/2022

Processo N.: SES-PRO-2022/32101

Nome: (296489/2) ELI EUSTAQUIO DE SOUZA

Cargo/Função: (12038) NIVEL TECNICO ASSISTENCIAL

Un. Adm: (195693) HOSP REGIONAL DE SORRISO

A Partir de: 01/06/2022 Até 01/06/2022

Processo N.: SES-PRO-2022/32101

Nome: (285675/3) ELI GIOVANI ANTUNES

Cargo/Função: (12038) NIVEL TECNICO ASSISTENCIAL

Un. Adm: (195693) HOSP REGIONAL DE SORRISO

A Partir de: 02/06/2022 Até 02/06/2022

Processo N.: SES-PRO-2022/32101

Nome: (296578/2) ELIANA PEREIRA ROCHA

Cargo/Função: (12038) NIVEL TECNICO ASSISTENCIAL

Un. Adm: (195693) HOSP REGIONAL DE SORRISO

A Partir de: 02/06/2022 Até 02/06/2022

Processo N.: SES-PRO-2022/36437
 Nome: (117041/1) ELISABETE BARRETO DE MENEZES
 Cargo/Função: (4946) PROFIS TEC NIV MEDIO SERV SAUDE SUS
 Un. Adm: (195707) HOSP REGIONAL DOUTOR ANTONIO CARLOS SOUTO
FONTES
 A Partir de: 01/07/2022 Até 01/07/2022

Processo N.: SES-PRO-2022/36438
 Nome: (94433/1) ELISABETE DA SILVA
 Cargo/Função: (4946) PROFIS TEC NIV MEDIO SERV SAUDE SUS
 Un. Adm: (195707) HOSP REGIONAL DOUTOR ANTONIO CARLOS SOUTO
FONTES
 A Partir de: 13/07/2022 Até 13/07/2022

Processo N.: SES-PRO-2022/42285
 Nome: (94433/1) ELISABETE DA SILVA
 Cargo/Função: (4946) PROFIS TEC NIV MEDIO SERV SAUDE SUS
 Un. Adm: (195707) HOSP REGIONAL DOUTOR ANTONIO CARLOS SOUTO
FONTES
 A Partir de: 02/05/2022 Até 02/05/2022

Processo N.: SES-PRO-2022/35063
 Nome: (300910/2) ELISANGELA SOUSA TAVARES
 Cargo/Função: (12036) NIVEL SUPERIOR ASSISTENCIAL
 Un. Adm: (195758) HOSP ESTADUAL LOUSITE FERREIRA DA SILVA
 A Partir de: 15/07/2022 Até 15/07/2022

Processo N.: SES-PRO-2022/35063
 Nome: (319490/1) ELIZABETH ALMEIDA BENTO
 Cargo/Função: (12036) NIVEL SUPERIOR ASSISTENCIAL
 Un. Adm: (195758) HOSP ESTADUAL LOUSITE FERREIRA DA SILVA
 A Partir de: 02/07/2022 Até 02/07/2022

Processo N.: SES-PRO-2022/35111
 Nome: (319490/1) ELIZABETH ALMEIDA BENTO
 Cargo/Função: (12036) NIVEL SUPERIOR ASSISTENCIAL
 Un. Adm: (195758) HOSP ESTADUAL LOUSITE FERREIRA DA SILVA
 A Partir de: 02/06/2022 Até 02/06/2022

Processo N.: SES-PRO-2022/32101
 Nome: (281085/3) ELZA MARIA SOUSA SANTO
 Cargo/Função: (12038) NIVEL TECNICO ASSISTENCIAL
 Un. Adm: (195693) HOSP REGIONAL DE SORRISO
 A Partir de: 01/06/2022 Até 01/06/2022

Processo N.: SES-PRO-2022/32101
 Nome: (305987/1) ERIK OLIVEIRA BARBOZA
 Cargo/Função: (12038) NIVEL TECNICO ASSISTENCIAL
 Un. Adm: (195693) HOSP REGIONAL DE SORRISO
 A Partir de: 01/06/2022 Até 01/06/2022

Processo N.: SES-PRO-2022/36438
 Nome: (118343/1) ERLITA INEZ DE LEMES
 Cargo/Função: (4946) PROFIS TEC NIV MEDIO SERV SAUDE SUS
 Un. Adm: (195707) HOSP REGIONAL DOUTOR ANTONIO CARLOS SOUTO
FONTES
 A Partir de: 02/07/2022 Até 02/07/2022

Processo N.: SES-PRO-2022/32101
 Nome: (281066/3) ESDRA ALVES FERREIRA DA SILVA
 Cargo/Função: (12038) NIVEL TECNICO ASSISTENCIAL
 Un. Adm: (195693) HOSP REGIONAL DE SORRISO
 A Partir de: 01/06/2022 Até 01/06/2022

Processo N.: SES-PRO-2022/42285
 Nome: (118346/1) EVANIL LOURENCA DE ARRUDA
 Cargo/Função: (4946) PROFIS TEC NIV MEDIO SERV SAUDE SUS
 Un. Adm: (195707) HOSP REGIONAL DOUTOR ANTONIO CARLOS SOUTO
FONTES
 A Partir de: 05/05/2022 Até 05/05/2022

Processo N.: SES-PRO-2022/32101
 Nome: (296567/2) FABIANA TEODORO TARGINO
 Cargo/Função: (12038) NIVEL TECNICO ASSISTENCIAL
 Un. Adm: (195693) HOSP REGIONAL DE SORRISO
 A Partir de: 02/06/2022 Até 02/06/2022

Processo N.: SES-PRO-2022/35803
 Nome: (306588/1) FABIO DE CASTRO SILVA
 Cargo/Função: (12036) NIVEL SUPERIOR ASSISTENCIAL
 Un. Adm: (151475) DIR DO ESCRITORIO REG DE SAUDE DE RONDONOPOLIS
 A Partir de: 14/06/2022 Até 14/06/2022

Processo N.: SES-PRO-2022/38775
 Nome: (306588/1) FABIO DE CASTRO SILVA
 Cargo/Função: (12036) NIVEL SUPERIOR ASSISTENCIAL
 Un. Adm: (151475) DIR DO ESCRITORIO REG DE SAUDE DE RONDONOPOLIS
 A Partir de: 07/07/2022 Até 07/07/2022

Processo N.: SES-PRO-2022/32101
 Nome: (285385/3) FELIPE DA CRUZ GOMES
 Cargo/Função: (12038) NIVEL TECNICO ASSISTENCIAL
 Un. Adm: (195693) HOSP REGIONAL DE SORRISO
 A Partir de: 01/06/2022 Até 01/06/2022

Processo N.: SES-PRO-2022/32101
 Nome: (296577/2) FRANCEANE ANDRADE SOARES
 Cargo/Função: (12038) NIVEL TECNICO ASSISTENCIAL
 Un. Adm: (195693) HOSP REGIONAL DE SORRISO
 A Partir de: 05/06/2022 Até 05/06/2022

Processo N.: SES-PRO-2022/32163
 Nome: (296577/3) FRANCEANE ANDRADE SOARES
 Cargo/Função: (12038) NIVEL TECNICO ASSISTENCIAL
 Un. Adm: (195693) HOSP REGIONAL DE SORRISO
 A Partir de: 09/06/2022 Até 09/06/2022

Processo N.: SES-PRO-2022/32101
 Nome: (250942/9) FRANCISCO PEREIRA DA SILVA
 Cargo/Função: (12038) NIVEL TECNICO ASSISTENCIAL
 Un. Adm: (195693) HOSP REGIONAL DE SORRISO
 A Partir de: 01/06/2022 Até 01/06/2022

Processo N.: SES-PRO-2022/36435
 Nome: (101198/1) FRANCISCO RAMOS HURTADO
 Cargo/Função: (4989) PROFIS APOIO SERV SAUDE SUS
 Un. Adm: (195707) HOSP REGIONAL DOUTOR ANTONIO CARLOS SOUTO
FONTES
 A Partir de: 01/07/2022 Até 01/07/2022

Processo N.: SES-PRO-2022/21541
 Nome: (297097/1) GABRIELE SEBASTIANA MASSAI DE ARRUDA
 Cargo/Função: (12036) NIVEL SUPERIOR ASSISTENCIAL
 Un. Adm: (195707) HOSP REGIONAL DOUTOR ANTONIO CARLOS SOUTO
FONTES
 A Partir de: 07/09/2021 Até 07/09/2021

Processo N.: SES-PRO-2022/36438
 Nome: (41727/2) GILZA MARIA DA SILVA FREIRE CORDEIRO
 Cargo/Função: (4946) PROFIS TEC NIV MEDIO SERV SAUDE SUS
 Un. Adm: (195707) HOSP REGIONAL DOUTOR ANTONIO CARLOS SOUTO
FONTES
 A Partir de: 01/07/2022 Até 01/07/2022

Processo N.: SES-PRO-2022/36438
 Nome: (95448/1) GLORIA FERREIRA MENDES MARTINS
 Cargo/Função: (4946) PROFIS TEC NIV MEDIO SERV SAUDE SUS
 Un. Adm: (195707) HOSP REGIONAL DOUTOR ANTONIO CARLOS SOUTO
FONTES
 A Partir de: 03/07/2022 Até 03/07/2022

Processo N.: SES-PRO-2022/42285
 Nome: (94446/2) GUIOMAR CRISPIN PEREIRA
 Cargo/Função: (4946) PROFIS TEC NIV MEDIO SERV SAUDE SUS
 Un. Adm: (195707) HOSP REGIONAL DOUTOR ANTONIO CARLOS SOUTO
FONTES
 A Partir de: 10/05/2022 Até 10/05/2022

Processo N.: SES-PRO-2022/35803
 Nome: (302787/1) GUSTAVO ESCOBAR RAMOS
 Cargo/Função: (12036) NIVEL SUPERIOR ASSISTENCIAL
 Un. Adm: (151475) DIR DO ESCRITORIO REG DE SAUDE DE RONDONOPOLIS
 A Partir de: 06/06/2022 Até 06/06/2022

Processo N.: SES-PRO-2022/38775
 Nome: (302787/1) GUSTAVO ESCOBAR RAMOS
 Cargo/Função: (12036) NIVEL SUPERIOR ASSISTENCIAL
 Un. Adm: (151475) DIR DO ESCRITORIO REG DE SAUDE DE RONDONOPOLIS
 A Partir de: 04/07/2022 Até 04/07/2022

Processo N.: SES-PRO-2022/36437
 Nome: (96125/4) HAECKEL SADLER DE OLIVEIRA
 Cargo/Função: (4946) PROFIS TEC NIV MEDIO SERV SAUDE SUS
 Un. Adm: (195707) HOSP REGIONAL DOUTOR ANTONIO CARLOS SOUTO
FONTES
 A Partir de: 31/07/2022 Até 31/07/2022

Processo N.: SES-PRO-2022/05497
 Nome: (120225/1) HELENA AMELIA MORAES DOS SANTOS
 Cargo/Função: (4946) PROFIS TEC NIV MEDIO SERV SAUDE SUS
 Un. Adm: (195685) HOSP REGIONAL RONDONOPOLIS IRMA ELZA GIOVANELLA
 A Partir de: 03/01/2022 Até 03/01/2022

Processo N.: SES-PRO-2022/36438
 Nome: (118385/1) HELTON RIDLEY DE FREITAS
 Cargo/Função: (4946) PROFIS TEC NIV MEDIO SERV SAUDE SUS
 Un. Adm: (195707) HOSP REGIONAL DOUTOR ANTONIO CARLOS SOUTO
FONTES
 A Partir de: 02/07/2022 Até 02/07/2022

Processo N.: SES-PRO-2022/35063
 Nome: (248224/4) HILDA FERREIRA
 Cargo/Função: (12036) NIVEL SUPERIOR ASSISTENCIAL
 Un. Adm: (195758) HOSP ESTADUAL LOUSITE FERREIRA DA SILVA
 A Partir de: 02/07/2022 Até 02/07/2022

Processo N.: SES-PRO-2022/05497
 Nome: (118371/1) ISABEL CRISTINA DE MOURA
 Cargo/Função: (4946) PROFIS TEC NIV MEDIO SERV SAUDE SUS
 Un. Adm: (195685) HOSP REGIONAL RONDONOPOLIS IRMA ELZA GIOVANELLA
 A Partir de: 01/01/2022 Até 01/01/2022

Processo N.: SES-PRO-2022/35063
 Nome: (319583/1) JANAINA NAIARA DE OLIVEIRA BASTOS
 Cargo/Função: (12036) NIVEL SUPERIOR ASSISTENCIAL
 Un. Adm: (195758) HOSP ESTADUAL LOUSITE FERREIRA DA SILVA
 A Partir de: 01/07/2022 Até 01/07/2022

Processo N.: SES-PRO-2022/35111
 Nome: (319583/1) JANAINA NAIARA DE OLIVEIRA BASTOS
 Cargo/Função: (12036) NIVEL SUPERIOR ASSISTENCIAL
 Un. Adm: (195758) HOSP ESTADUAL LOUSITE FERREIRA DA SILVA
 A Partir de: 13/06/2022 Até 13/06/2022

Processo N.: SES-PRO-2022/32101
 Nome: (281072/3) JANETE PIRES
 Cargo/Função: (12038) NIVEL TECNICO ASSISTENCIAL
 Un. Adm: (195693) HOSP REGIONAL DE SORRISO
 A Partir de: 01/06/2022 Até 01/06/2022

Processo N.: SES-PRO-2022/32101
 Nome: (285391/3) JEFFERSON CHAGAS
 Cargo/Função: (12038) NIVEL TECNICO ASSISTENCIAL
 Un. Adm: (195693) HOSP REGIONAL DE SORRISO
 A Partir de: 01/06/2022 Até 01/06/2022

Processo N.: SES-PRO-2022/32163

Nome: (285391/4) JEFFERSON CHAGAS
Cargo/Função: (12038) NIVEL TECNICO ASSISTENCIAL
Un. Adm: (195693) HOSP REGIONAL DE SORRISO
A Partir de: 07/06/2022 Até 07/06/2022

Processo N.: SES-PRO-2022/35063

Nome: (111786/5) JOAO MESSIAS MARTINS SANTOS
Cargo/Função: (12036) NIVEL SUPERIOR ASSISTENCIAL
Un. Adm: (195758) HOSP ESTADUAL LOUSITE FERREIRA DA SILVA
A Partir de: 03/07/2022 Até 03/07/2022

Processo N.: SES-PRO-2022/36633

Nome: (299165/2) JOCIELI BELLI RIBEIRO
Cargo/Função: (12038) NIVEL TECNICO ASSISTENCIAL
Un. Adm: (195758) HOSP ESTADUAL LOUSITE FERREIRA DA SILVA
A Partir de: 23/06/2022 Até 23/06/2022

Processo N.: SES-PRO-2022/36437

Nome: (101082/10) JOELSON OLIVEIRA DE ALCANTARA
Cargo/Função: (4946) PROFIS TEC NIV MEDIO SERV SAUDE SUS
Un. Adm: (195707) HOSP REGIONAL DOUTOR ANTONIO CARLOS SOUTO
FONTES
A Partir de: 01/07/2022 Até 01/07/2022

Processo N.: SES-PRO-2022/36633

Nome: (304505/2) JOSE EDSON DE MELO OLIVEIRA
Cargo/Função: (12038) NIVEL TECNICO ASSISTENCIAL
Un. Adm: (195758) HOSP ESTADUAL LOUSITE FERREIRA DA SILVA
A Partir de: 24/06/2022 Até 24/06/2022

Processo N.: SES-PRO-2022/36633

Nome: (299220/2) JUCILENE GOMES DE FRANCA
Cargo/Função: (12038) NIVEL TECNICO ASSISTENCIAL
Un. Adm: (195758) HOSP ESTADUAL LOUSITE FERREIRA DA SILVA
A Partir de: 23/06/2022 Até 23/06/2022

Processo N.: SES-PRO-2022/42285

Nome: (80441/2) JULIANA DUARTE FERREIRA
Cargo/Função: (4946) PROFIS TEC NIV MEDIO SERV SAUDE SUS
Un. Adm: (195707) HOSP REGIONAL DOUTOR ANTONIO CARLOS SOUTO
FONTES
A Partir de: 02/05/2022 Até 02/05/2022

Processo N.: SES-PRO-2022/05497

Nome: (120056/1) JULIO RITA DUARTE LIBANIO
Cargo/Função: (4946) PROFIS TEC NIV MEDIO SERV SAUDE SUS
Un. Adm: (195685) HOSP REGIONAL RONDONOPOLIS IRMA ELZA GIOVANELLA
A Partir de: 02/01/2022 Até 02/01/2022

Processo N.: SES-PRO-2022/36435

Nome: (94521/1) JURACI PEREIRA CALIXTO
Cargo/Função: (4989) PROFIS APOIO SERV SAUDE SUS
Un. Adm: (195707) HOSP REGIONAL DOUTOR ANTONIO CARLOS SOUTO
FONTES
A Partir de: 04/07/2022 Até 04/07/2022

Processo N.: SES-PRO-2022/35063

Nome: (302541/2) KAMILA BEZERRA CABRAL
Cargo/Função: (12036) NIVEL SUPERIOR ASSISTENCIAL
Un. Adm: (195758) HOSP ESTADUAL LOUSITE FERREIRA DA SILVA
A Partir de: 26/07/2022 Até 26/07/2022

Processo N.: SES-PRO-2022/36437

Nome: (94514/1) KARINA DE SOUZA E SILVA
Cargo/Função: (4946) PROFIS TEC NIV MEDIO SERV SAUDE SUS
Un. Adm: (195707) HOSP REGIONAL DOUTOR ANTONIO CARLOS SOUTO
FONTES
A Partir de: 30/07/2022 Até 30/07/2022

Processo N.: SES-PRO-2022/05497

Nome: (116038/1) KATIA REGINA SANTOS DE SOUZA
Cargo/Função: (4946) PROFIS TEC NIV MEDIO SERV SAUDE SUS
Un. Adm: (195685) HOSP REGIONAL RONDONOPOLIS IRMA ELZA GIOVANELLA
A Partir de: 09/01/2022 Até 09/01/2022

Processo N.: SES-PRO-2022/42285

Nome: (94512/1) KELLY APARECIDA BRUNO
Cargo/Função: (4946) PROFIS TEC NIV MEDIO SERV SAUDE SUS
Un. Adm: (195707) HOSP REGIONAL DOUTOR ANTONIO CARLOS SOUTO
FONTES
A Partir de: 02/05/2022 Até 02/05/2022

Processo N.: SES-PRO-2022/32101

Nome: (306236/1) LAIS GOMES DE SOUSA
Cargo/Função: (12038) NIVEL TECNICO ASSISTENCIAL
Un. Adm: (195693) HOSP REGIONAL DE SORRISO
A Partir de: 04/06/2022 Até 04/06/2022

Processo N.: SES-PRO-2022/32101

Nome: (304207/2) LEANDRO COSTA OLIVEIRA
Cargo/Função: (12038) NIVEL TECNICO ASSISTENCIAL
Un. Adm: (195693) HOSP REGIONAL DE SORRISO
A Partir de: 02/06/2022 Até 02/06/2022

Processo N.: SES-PRO-2022/05497

Nome: (120300/1) LEIDE GONCALVES MOREIRA
Cargo/Função: (4946) PROFIS TEC NIV MEDIO SERV SAUDE SUS
Un. Adm: (195685) HOSP REGIONAL RONDONOPOLIS IRMA ELZA GIOVANELLA
A Partir de: 02/01/2022 Até 02/01/2022

Processo N.: SES-PRO-2022/35111

Nome: (299842/2) LENILO HEITOR CORREA NUNES
Cargo/Função: (12036) NIVEL SUPERIOR ASSISTENCIAL
Un. Adm: (195758) HOSP ESTADUAL LOUSITE FERREIRA DA SILVA
A Partir de: 22/06/2022 Até 22/06/2022

Processo N.: SES-PRO-2022/05497

Nome: (118894/1) LEONILDA DE SOUZA
Cargo/Função: (4946) PROFIS TEC NIV MEDIO SERV SAUDE SUS
Un. Adm: (195685) HOSP REGIONAL RONDONOPOLIS IRMA ELZA GIOVANELLA
A Partir de: 01/01/2022 Até 01/01/2022

Processo N.: SES-PRO-2022/05497

Nome: (118380/1) LINDALVA DE ALCANTARA REZENDE
Cargo/Função: (4946) PROFIS TEC NIV MEDIO SERV SAUDE SUS
Un. Adm: (195685) HOSP REGIONAL RONDONOPOLIS IRMA ELZA GIOVANELLA
A Partir de: 02/01/2022 Até 02/01/2022

Processo N.: SES-PRO-2022/15319

Nome: (94510/1) LOIDEMAR FERREIRA
Cargo/Função: (4946) PROFIS TEC NIV MEDIO SERV SAUDE SUS
Un. Adm: (195707) HOSP REG DOUTOR ANTONIO CARLOS SOUTO FONTES
A Partir de: 01/01/2021 Até 01/01/2021

Processo N.: SES-PRO-2022/35803

Nome: (309556/1) LUCAS GATTO CAVALCANTE DE OLIVEIRA
Cargo/Função: (12036) NIVEL SUPERIOR ASSISTENCIAL
Un. Adm: (151475) DIR DO ESCRITORIO REG DE SAUDE DE RONDONOPOLIS
A Partir de: 30/06/2022 Até 30/06/2022

Processo N.: SES-PRO-2022/32101

Nome: (124348/9) LUCELENA DE MARQUES MAIONE
Cargo/Função: (12038) NIVEL TECNICO ASSISTENCIAL
Un. Adm: (195693) HOSP REGIONAL DE SORRISO
A Partir de: 01/06/2022 Até 01/06/2022

Processo N.: SES-PRO-2022/36438

Nome: (95107/1) LUCIANA DE FATIMA DA SILVA
Cargo/Função: (4946) PROFIS TEC NIV MEDIO SERV SAUDE SUS
Un. Adm: (195707) HOSP REGIONAL DOUTOR ANTONIO CARLOS SOUTO
FONTES
A Partir de: 01/07/2022 Até 01/07/2022

Processo N.: SES-PRO-2022/42285

Nome: (95107/1) LUCIANA DE FATIMA DA SILVA
Cargo/Função: (4946) PROFIS TEC NIV MEDIO SERV SAUDE SUS
Un. Adm: (195707) HOSP REGIONAL DOUTOR ANTONIO CARLOS SOUTO
FONTES
A Partir de: 02/05/2022 Até 02/05/2022

Processo N.: SES-PRO-2022/32101

Nome: (299796/2) LUCIANE MARKS
Cargo/Função: (12038) NIVEL TECNICO ASSISTENCIAL
Un. Adm: (195693) HOSP REGIONAL DE SORRISO
A Partir de: 04/06/2022 Até 04/06/2022

Processo N.: SES-PRO-2022/35063

Nome: (256810/2) LUIZ CARLOS BENVENUTTI NARDES
Cargo/Função: (12036) NIVEL SUPERIOR ASSISTENCIAL
Un. Adm: (195758) HOSP ESTADUAL LOUSITE FERREIRA DA SILVA
A Partir de: 02/07/2022 Até 02/07/2022

Processo N.: SES-PRO-2022/35111

Nome: (256810/2) LUIZ CARLOS BENVENUTTI NARDES
Cargo/Função: (12036) NIVEL SUPERIOR ASSISTENCIAL
Un. Adm: (195758) HOSP ESTADUAL LOUSITE FERREIRA DA SILVA
A Partir de: 02/06/2022 Até 02/06/2022

Processo N.: SES-PRO-2022/35063

Nome: (299324/2) LUIZ GONZAGA LEITE NETO
Cargo/Função: (12036) NIVEL SUPERIOR ASSISTENCIAL
Un. Adm: (195758) HOSP ESTADUAL LOUSITE FERREIRA DA SILVA
A Partir de: 04/07/2022 Até 04/07/2022

Processo N.: SES-PRO-2022/32101

Nome: (316765/1) MAIANNE NASCIMENTO SILVA NOGUEIRA
Cargo/Função: (12038) NIVEL TECNICO ASSISTENCIAL
Un. Adm: (195693) HOSP REGIONAL DE SORRISO
A Partir de: 01/06/2022 Até 01/06/2022

Processo N.: SES-PRO-2022/35063

Nome: (125158/5) MAIZE RODRIGUES FERREIRA MIRANDA
Cargo/Função: (12036) NIVEL SUPERIOR ASSISTENCIAL
Un. Adm: (195758) HOSP ESTADUAL LOUSITE FERREIRA DA SILVA
A Partir de: 13/07/2022 Até 13/07/2022

Processo N.: SES-PRO-2022/19263

Nome: (299942/1) MARCELA BATISTA DE LIMA
Cargo/Função: (12036) NIVEL SUPERIOR ASSISTENCIAL
Un. Adm: (197041) COORD DO SERVICO DE ATEND MOVEL DE URGENCIA
SAMU
A Partir de: 08/02/2022 Até 08/02/2022

Processo N.: SES-PRO-2022/36438

Nome: (94460/1) MARCELIZE DA SILVA CONCEICAO TEIXEIRA
Cargo/Função: (4946) PROFIS TEC NIV MEDIO SERV SAUDE SUS
Un. Adm: (195707) HOSP REGIONAL DOUTOR ANTONIO CARLOS SOUTO
FONTES
A Partir de: 01/07/2022 Até 01/07/2022

Processo N.: SES-PRO-2022/05497

Nome: (117551/1) MARCIA ALVES DE OLIVEIRA
Cargo/Função: (4946) PROFIS TEC NIV MEDIO SERV SAUDE SUS
Un. Adm: (195685) HOSP REGIONAL RONDONOPOLIS IRMA ELZA GIOVANELLA
A Partir de: 01/01/2022 Até 01/01/2022

Processo N.: SES-PRO-2022/32101

Nome: (214479/5) MARCIA REGINA FRITSCH
Cargo/Função: (12038) NIVEL TECNICO ASSISTENCIAL
Un. Adm: (195693) HOSP REGIONAL DE SORRISO
A Partir de: 01/06/2022 Até 01/06/2022

Processo N.: SES-PRO-2022/32101

Nome: (296793/3) MARCILENE LOPES DA SILVA
 Cargo/Função: (12038) NIVEL TECNICO ASSISTENCIAL
 Un. Adm: (195693) HOSP REGIONAL DE SORRISO
 A Partir de: 02/06/2022 Até 02/06/2022

Processo N.: SES-PRO-2022/36435

Nome: (93967/1) MARCILENE MORAES DA CRUZ
 Cargo/Função: (4989) PROFIS APOIO SERV SAUDE SUS
 Un. Adm: (195707) HOSP REGIONAL DOUTOR ANTONIO CARLOS SOUTO

FONTES

A Partir de: 16/07/2022 Até 16/07/2022

Processo N.: SES-PRO-2022/38775

Nome: (319226/1) MARCOS VINICIUS VIEIRA THEODORO
 Cargo/Função: (12036) NIVEL SUPERIOR ASSISTENCIAL
 Un. Adm: (151475) DIR DO ESCRITORIO REG DE SAUDE DE RONDONOPOLIS
 A Partir de: 08/07/2022 Até 08/07/2022

Processo N.: SES-PRO-2022/05497

Nome: (95361/1) MARIA DE FATIMA ROSA DE JESUS
 Cargo/Função: (4946) PROFIS TEC NIV MEDIO SERV SAUDE SUS
 Un. Adm: (195685) HOSP REGIONAL RONDONOPOLIS IRMA ELZA GIOVANELLA
 A Partir de: 01/01/2022 Até 01/01/2022

Processo N.: SES-PRO-2022/35063

Nome: (281572/3) MARIA FATIMA DA SILVA
 Cargo/Função: (12036) NIVEL SUPERIOR ASSISTENCIAL
 Un. Adm: (195758) HOSP ESTADUAL LOUSITE FERREIRA DA SILVA
 A Partir de: 04/07/2022 Até 04/07/2022

Processo N.: SES-PRO-2022/05497

Nome: (95289/1) MARIA FRANCISCA DOS ANJOS TEXEIRA
 Cargo/Função: (4946) PROFIS TEC NIV MEDIO SERV SAUDE SUS
 Un. Adm: (195685) HOSP REGIONAL RONDONOPOLIS IRMA ELZA GIOVANELLA
 A Partir de: 04/01/2022 Até 04/01/2022

Processo N.: SES-PRO-2022/36435

Nome: (97521/1) MARIA HELENA DE OLIVEIRA SANTOS
 Cargo/Função: (4989) PROFIS APOIO SERV SAUDE SUS
 Un. Adm: (195707) HOSP REGIONAL DOUTOR ANTONIO CARLOS SOUTO

FONTES

A Partir de: 02/07/2022 Até 02/07/2022

Processo N.: SES-PRO-2022/32101

Nome: (134541/5) MARIA IZATELMA MONTEIRO PEREIRA
 Cargo/Função: (12038) NIVEL TECNICO ASSISTENCIAL
 Un. Adm: (195693) HOSP REGIONAL DE SORRISO
 A Partir de: 03/06/2022 Até 03/06/2022

Processo N.: SES-PRO-2022/05497

Nome: (95340/1) MARIA JOSE GONCALVES DE MELO
 Cargo/Função: (4946) PROFIS TEC NIV MEDIO SERV SAUDE SUS
 Un. Adm: (195685) HOSP REGIONAL RONDONOPOLIS IRMA ELZA GIOVANELLA
 A Partir de: 03/01/2022 Até 03/01/2022

Processo N.: SES-PRO-2022/32101

Nome: (306344/1) MARIA LUCIENE GUIMARAES
 Cargo/Função: (12038) NIVEL TECNICO ASSISTENCIAL
 Un. Adm: (195693) HOSP REGIONAL DE SORRISO
 A Partir de: 02/06/2022 Até 02/06/2022

Processo N.: SES-PRO-2022/33098

Nome: (115775/1) MARIA ROSANGELA DE SOUZA GARAY
 Cargo/Função: (4946) PROFIS TEC NIV MEDIO SERV SAUDE SUS
 Un. Adm: (151475) DIR DO ESCRITORIO REG DE SAUDE DE RONDONOPOLIS
 A Partir de: 04/07/2022 Até 04/07/2022

Processo N.: SES-PRO-2022/32101

Nome: (285390/3) MARIA SANDRA SOUSA DA SILVA
 Cargo/Função: (12038) NIVEL TECNICO ASSISTENCIAL
 Un. Adm: (195693) HOSP REGIONAL DE SORRISO
 A Partir de: 02/06/2022 Até 02/06/2022

Processo N.: SES-PRO-2022/36438

Nome: (120075/1) MARTA DOS SANTOS MIRANDA DE ARAUJO
 Cargo/Função: (4946) PROFIS TEC NIV MEDIO SERV SAUDE SUS
 Un. Adm: (195707) HOSP REGIONAL DOUTOR ANTONIO CARLOS SOUTO

FONTES

A Partir de: 01/07/2022 Até 01/07/2022

Processo N.: SES-PRO-2022/32101

Nome: (110336/8) MARTA LUISA BENVENUTTI
 Cargo/Função: (12038) NIVEL TECNICO ASSISTENCIAL
 Un. Adm: (195693) HOSP REGIONAL DE SORRISO
 A Partir de: 02/06/2022 Até 02/06/2022

Processo N.: SES-PRO-2022/05497

Nome: (120302/1) MELANIA SALETE BONATO
 Cargo/Função: (4946) PROFIS TEC NIV MEDIO SERV SAUDE SUS
 Un. Adm: (195685) HOSP REGIONAL RONDONOPOLIS IRMA ELZA GIOVANELLA
 A Partir de: 02/01/2022 Até 02/01/2022

Processo N.: SES-PRO-2022/05497

Nome: (116905/1) MIRIAN RODRIGUES FIGUEREDO
 Cargo/Função: (4946) PROFIS TEC NIV MEDIO SERV SAUDE SUS
 Un. Adm: (195685) HOSP REGIONAL RONDONOPOLIS IRMA ELZA GIOVANELLA
 A Partir de: 03/01/2022 Até 03/01/2022

Processo N.: SES-PRO-2022/35063

Nome: (281988/3) MORGANA GLAUCIA DOS SANTOS
 Cargo/Função: (12036) NIVEL SUPERIOR ASSISTENCIAL
 Un. Adm: (195758) HOSP ESTADUAL LOUSITE FERREIRA DA SILVA
 A Partir de: 05/07/2022 Até 05/07/2022

Processo N.: SES-PRO-2022/33381

Nome: (258320/3) NADIA MARTINS DE ALMEIDA SOUSA
 Cargo/Função: (12036) NIVEL SUPERIOR ASSISTENCIAL
 Un. Adm: (197076) COORD ARTIC REG URG EMERG DE LEITOS HOSPITALARES

A Partir de: 24/07/2022 Até 24/07/2022

Processo N.: SES-PRO-2022/05497

Nome: (95305/1) NAIDA MARIA OLIVEIRA BRITO
 Cargo/Função: (4946) PROFIS TEC NIV MEDIO SERV SAUDE SUS
 Un. Adm: (195685) HOSP REGIONAL RONDONOPOLIS IRMA ELZA GIOVANELLA
 A Partir de: 03/01/2022 Até 03/01/2022

Processo N.: SES-PRO-2022/32101

Nome: (77756/9) NEIDE BREZOLIN CIMI
 Cargo/Função: (12038) NIVEL TECNICO ASSISTENCIAL
 Un. Adm: (195693) HOSP REGIONAL DE SORRISO
 A Partir de: 01/06/2022 Até 01/06/2022

Processo N.: SES-PRO-2022/05497

Nome: (120067/1) NELMA MARIA DE SOUSA
 Cargo/Função: (4946) PROFIS TEC NIV MEDIO SERV SAUDE SUS
 Un. Adm: (195685) HOSP REGIONAL RONDONOPOLIS IRMA ELZA GIOVANELLA
 A Partir de: 03/01/2022 Até 03/01/2022

Processo N.: SES-PRO-2022/36438

Nome: (94415/1) NERCI MARIA DE SOUZA
 Cargo/Função: (4946) PROFIS TEC NIV MEDIO SERV SAUDE SUS
 Un. Adm: (195707) HOSP REGIONAL DOUTOR ANTONIO CARLOS SOUTO

FONTES

A Partir de: 05/07/2022 Até 05/07/2022

Processo N.: SES-PRO-2022/32101

Nome: (242400/3) OLAIR FERREIRA GORGES
 Cargo/Função: (12038) NIVEL TECNICO ASSISTENCIAL
 Un. Adm: (195693) HOSP REGIONAL DE SORRISO
 A Partir de: 03/06/2022 Até 03/06/2022

Processo N.: SES-PRO-2022/32101

Nome: (137654/4) PATRICIA FERRAZ
 Cargo/Função: (12038) NIVEL TECNICO ASSISTENCIAL
 Un. Adm: (195693) HOSP REGIONAL DE SORRISO
 A Partir de: 02/06/2022 Até 02/06/2022

Processo N.: SES-PRO-2022/35063

Nome: (319572/1) POLIANA COSTA DA SILVA
 Cargo/Função: (12036) NIVEL SUPERIOR ASSISTENCIAL
 Un. Adm: (195758) HOSP ESTADUAL LOUSITE FERREIRA DA SILVA
 A Partir de: 01/07/2022 Até 01/07/2022

Processo N.: SES-PRO-2022/35111

Nome: (319572/1) POLIANA COSTA DA SILVA
 Cargo/Função: (12036) NIVEL SUPERIOR ASSISTENCIAL
 Un. Adm: (195758) HOSP ESTADUAL LOUSITE FERREIRA DA SILVA
 A Partir de: 01/06/2022 Até 01/06/2022

Processo N.: SES-PRO-2022/35803

Nome: (307112/1) RAFAEL ESCOBAR RAMOS
 Cargo/Função: (12036) NIVEL SUPERIOR ASSISTENCIAL
 Un. Adm: (151475) DIR DO ESCRITORIO REG DE SAUDE DE RONDONOPOLIS
 A Partir de: 05/06/2022 Até 05/06/2022

Processo N.: SES-PRO-2022/38775

Nome: (307112/1) RAFAEL ESCOBAR RAMOS
 Cargo/Função: (12036) NIVEL SUPERIOR ASSISTENCIAL
 Un. Adm: (151475) DIR DO ESCRITORIO REG DE SAUDE DE RONDONOPOLIS
 A Partir de: 02/07/2022 Até 02/07/2022

Processo N.: SES-PRO-2022/33099

Nome: (306586/1) RAIANE GOMES FERNANDES
 Cargo/Função: (12036) NIVEL SUPERIOR ASSISTENCIAL
 Un. Adm: (151475) DIR DO ESCRITORIO REG DE SAUDE DE RONDONOPOLIS
 A Partir de: 02/07/2022 Até 02/07/2022

Processo N.: SES-PRO-2022/32101

Nome: (296484/2) RAIMUNDA NONATA SALES DA SILVA
 Cargo/Função: (12038) NIVEL TECNICO ASSISTENCIAL
 Un. Adm: (195693) HOSP REGIONAL DE SORRISO
 A Partir de: 01/06/2022 Até 01/06/2022

Processo N.: SES-PRO-2022/32101

Nome: (287411/3) REGIANE AZEVEDO DA SILVA
 Cargo/Função: (12038) NIVEL TECNICO ASSISTENCIAL
 Un. Adm: (195693) HOSP REGIONAL DE SORRISO
 A Partir de: 01/06/2022 Até 01/06/2022

Processo N.: SES-PRO-2022/05497

Nome: (109318/2) REINALDO DE SOUZA
 Cargo/Função: (4946) PROFIS TEC NIV MEDIO SERV SAUDE SUS
 Un. Adm: (195685) HOSP REGIONAL RONDONOPOLIS IRMA ELZA GIOVANELLA
 A Partir de: 01/01/2022 Até 01/01/2022

Processo N.: SES-PRO-2022/31991

Nome: (95119/2) ROBERTO SATOSHI YOSHIDA
 Cargo/Função: (4912) PROFIS TEC NIV SUPERIOR SERV SAUDE SUS
 Un. Adm: (195693) HOSP REGIONAL DE SORRISO
 A Partir de: 03/06/2022 Até 03/06/2022

Processo N.: SES-PRO-2022/38775

Nome: (299073/2) RODRIGO LOUREIRO DE FREITAS
 Cargo/Função: (12036) NIVEL SUPERIOR ASSISTENCIAL
 Un. Adm: (151475) DIR DO ESCRITORIO REG DE SAUDE DE RONDONOPOLIS
 A Partir de: 03/07/2022 Até 03/07/2022

Processo N.: SES-PRO-2022/05497

Nome: (114170/2) RONIVALDO ARAUJO MATIAS
 Cargo/Função: (4946) PROFIS TEC NIV MEDIO SERV SAUDE SUS
 Un. Adm: (195685) HOSP REGIONAL RONDONOPOLIS IRMA ELZA GIOVANELLA
 A Partir de: 01/01/2022 Até 01/01/2022

Processo N.: SES-PRO-2022/36435

Nome: (93997/1) ROSA HELENA MASSIONE
 Cargo/Função: (4989) PROFIS APOIO SERV SAUDE SUS
 Un. Adm: (195707) HOSP REGIONAL DOUTOR ANTONIO CARLOS SOUTO

FONTES

A Partir de: 02/07/2022 Até 02/07/2022

Processo N.: SES-PRO-2022/32101

Nome: (256252/6) ROSANE SILVA DE CAMPOS
 Cargo/Função: (12038) NIVEL TECNICO ASSISTENCIAL
 Un. Adm: (195693) HOSP REGIONAL DE SORRISO
 A Partir de: 01/06/2022 Até 01/06/2022

Processo N.: SES-PRO-2022/32101

Nome: (281076/3) ROSENILDA DOS SANTOS RAMOS DE OLIVEIRA
 Cargo/Função: (12038) NIVEL TECNICO ASSISTENCIAL
 Un. Adm: (195693) HOSP REGIONAL DE SORRISO
 A Partir de: 02/06/2022 Até 02/06/2022

Processo N.: SES-PRO-2022/32101

Nome: (296848/2) ROSILEIDE BARROS
 Cargo/Função: (12038) NIVEL TECNICO ASSISTENCIAL
 Un. Adm: (195693) HOSP REGIONAL DE SORRISO
 A Partir de: 02/06/2022 Até 02/06/2022

Processo N.: SES-PRO-2022/05497

Nome: (118351/1) SELMA DE MOURA
 Cargo/Função: (4946) PROFIS TEC NIV MEDIO SERV SAUDE SUS
 Un. Adm: (198366) SUPERINT DE ENFERMAGEM
 A Partir de: 08/01/2022 Até 08/01/2022

Processo N.: SES-PRO-2022/05497

Nome: (118594/1) SENIRA SANTINA VENDRUSCULO
 Cargo/Função: (4946) PROFIS TEC NIV MEDIO SERV SAUDE SUS
 Un. Adm: (195685) HOSP REGIONAL RONDONOPOLIS IRMA ELZA GIOVANELLA
 A Partir de: 01/01/2022 Até 01/01/2022

Processo N.: SES-PRO-2022/32101

Nome: (280062/4) SIMONE DE OLIVEIRA TEODORO
 Cargo/Função: (12038) NIVEL TECNICO ASSISTENCIAL
 Un. Adm: (195693) HOSP REGIONAL DE SORRISO
 A Partir de: 02/06/2022 Até 02/06/2022

Processo N.: SES-PRO-2022/32101

Nome: (306345/1) SIMONE VIEIRA COLACO SOUSA
 Cargo/Função: (12038) NIVEL TECNICO ASSISTENCIAL
 Un. Adm: (195693) HOSP REGIONAL DE SORRISO
 A Partir de: 02/06/2022 Até 02/06/2022

Processo N.: SES-PRO-2022/36438

Nome: (118379/1) SONIA CRISTINA DE OLIVEIRA
 Cargo/Função: (4946) PROFIS TEC NIV MEDIO SERV SAUDE SUS
 Un. Adm: (195707) HOSP REGIONAL DOUTOR ANTONIO CARLOS SOUTO

FONTES

A Partir de: 02/07/2022 Até 02/07/2022

Processo N.: SES-PRO-2022/42285

Nome: (118379/1) SONIA CRISTINA DE OLIVEIRA
 Cargo/Função: (4946) PROFIS TEC NIV MEDIO SERV SAUDE SUS
 Un. Adm: (195707) HOSP REGIONAL DOUTOR ANTONIO CARLOS SOUTO

FONTES

A Partir de: 01/05/2022 Até 01/05/2022

Processo N.: SES-PRO-2022/05497

Nome: (87049/2) SUFIA PINTO DE AMORIM SILVA
 Cargo/Função: (4946) PROFIS TEC NIV MEDIO SERV SAUDE SUS
 Un. Adm: (195685) HOSP REGIONAL RONDONOPOLIS IRMA ELZA GIOVANELLA
 A Partir de: 03/01/2022 Até 03/01/2022

Processo N.: SES-PRO-2022/33098

Nome: (69394/2) TANIA APARECIDA DOS REIS
 Cargo/Função: (4946) PROFIS TEC NIV MEDIO SERV SAUDE SUS
 Un. Adm: (151475) DIR DO ESCRITORIO REG DE SAUDE DE RONDONOPOLIS
 A Partir de: 01/07/2022 Até 01/07/2022

Processo N.: SES-PRO-2022/05497

Nome: (95234/1) TANIA DOS SANTOS MUNIZ
 Cargo/Função: (4946) PROFIS TEC NIV MEDIO SERV SAUDE SUS
 Un. Adm: (195685) HOSP REGIONAL RONDONOPOLIS IRMA ELZA GIOVANELLA
 A Partir de: 06/01/2022 Até 06/01/2022

Processo N.: SES-PRO-2022/36435

Nome: (93994/1) TEREZINHA CHAVES AGUIAR
 Cargo/Função: (4989) PROFIS APOIO SERV SAUDE SUS
 Un. Adm: (195707) HOSP REGIONAL DOUTOR ANTONIO CARLOS SOUTO

FONTES

A Partir de: 01/07/2022 Até 01/07/2022

Processo N.: SES-PRO-2022/35803

Nome: (309434/1) THAIS VASCONCELOS DE BRITO
 Cargo/Função: (12036) NIVEL SUPERIOR ASSISTENCIAL
 Un. Adm: (151475) DIR DO ESCRITORIO REG DE SAUDE DE RONDONOPOLIS
 A Partir de: 03/06/2022 Até 03/06/2022

Processo N.: SES-PRO-2022/38775

Nome: (309434/1) THAIS VASCONCELOS DE BRITO
 Cargo/Função: (12036) NIVEL SUPERIOR ASSISTENCIAL
 Un. Adm: (151475) DIR DO ESCRITORIO REG DE SAUDE DE RONDONOPOLIS
 A Partir de: 01/07/2022 Até 01/07/2022

Processo N.: SES-PRO-2022/05497

Nome: (95239/1) VALDELICE GONCALVES DAS NEVES
 Cargo/Função: (4946) PROFIS TEC NIV MEDIO SERV SAUDE SUS
 Un. Adm: (195685) HOSP REGIONAL RONDONOPOLIS IRMA ELZA GIOVANELLA
 A Partir de: 01/01/2022 Até 01/01/2022

Processo N.: SES-PRO-2022/32101

Nome: (281093/3) VANDA APARECIDA DA SILVA
 Cargo/Função: (12038) NIVEL TECNICO ASSISTENCIAL
 Un. Adm: (195693) HOSP REGIONAL DE SORRISO
 A Partir de: 01/06/2022 Até 01/06/2022

Processo N.: SES-PRO-2022/35063

Nome: (319576/1) VANDA APARECIDA DOS SANTOS
 Cargo/Função: (12036) NIVEL SUPERIOR ASSISTENCIAL
 Un. Adm: (195758) HOSP ESTADUAL LOUSITE FERREIRA DA SILVA
 A Partir de: 02/07/2022 Até 02/07/2022

Processo N.: SES-PRO-2022/35111

Nome: (319576/1) VANDA APARECIDA DOS SANTOS
 Cargo/Função: (12036) NIVEL SUPERIOR ASSISTENCIAL
 Un. Adm: (195758) HOSP ESTADUAL LOUSITE FERREIRA DA SILVA
 A Partir de: 02/06/2022 Até 02/06/2022

Processo N.: SES-PRO-2022/36437

Nome: (115452/1) VANDA NEVES DE ALMEIDA CRUZ
 Cargo/Função: (4946) PROFIS TEC NIV MEDIO SERV SAUDE SUS
 Un. Adm: (195707) HOSP REGIONAL DOUTOR ANTONIO CARLOS SOUTO

FONTES

A Partir de: 01/07/2022 Até 01/07/2022

Processo N.: SES-PRO-2022/05497

Nome: (90147/1) VANI SOARES DE BRITO
 Cargo/Função: (4946) PROFIS TEC NIV MEDIO SERV SAUDE SUS
 Un. Adm: (195685) HOSP REGIONAL RONDONOPOLIS IRMA ELZA GIOVANELLA
 A Partir de: 03/01/2022 Até 03/01/2022

Processo N.: SES-PRO-2022/35063

Nome: (317595/1) VANILZA ALMEIDA CORTEZ
 Cargo/Função: (12036) NIVEL SUPERIOR ASSISTENCIAL
 Un. Adm: (195758) HOSP ESTADUAL LOUSITE FERREIRA DA SILVA
 A Partir de: 02/07/2022 Até 02/07/2022

Processo N.: SES-PRO-2022/35111

Nome: (317595/1) VANILZA ALMEIDA CORTEZ
 Cargo/Função: (12036) NIVEL SUPERIOR ASSISTENCIAL
 Un. Adm: (195758) HOSP ESTADUAL LOUSITE FERREIRA DA SILVA
 A Partir de: 02/06/2022 Até 02/06/2022

Processo N.: SES-PRO-2022/05497

Nome: (95243/1) VINCENZO MACIEL REPOLI
 Cargo/Função: (4946) PROFIS TEC NIV MEDIO SERV SAUDE SUS
 Un. Adm: (195685) HOSP REGIONAL RONDONOPOLIS IRMA ELZA GIOVANELLA
 A Partir de: 02/01/2022 Até 02/01/2022

Processo N.: SES-PRO-2022/36438

Nome: (63979/1) WALTER ALVES AMORIM SOBRINHO
 Cargo/Função: (4946) PROFIS TEC NIV MEDIO SERV SAUDE SUS
 Un. Adm: (195707) HOSP REGIONAL DOUTOR ANTONIO CARLOS SOUTO

FONTES

A Partir de: 01/07/2022 Até 01/07/2022

Processo N.: SES-PRO-2022/33099

Nome: (306578/1) WELBES SOUZA MACHADO
 Cargo/Função: (12036) NIVEL SUPERIOR ASSISTENCIAL
 Un. Adm: (151475) DIR DO ESCRITORIO REG DE SAUDE DE RONDONOPOLIS
 A Partir de: 01/07/2022 Até 01/07/2022

Processo N.: SES-PRO-2022/05497

Nome: (94366/1) YEDA MARIA VIEIRA NASCIMENTO
 Cargo/Função: (4946) PROFIS TEC NIV MEDIO SERV SAUDE SUS
 Un. Adm: (195685) HOSP REGIONAL RONDONOPOLIS IRMA ELZA GIOVANELLA
 A Partir de: 01/01/2022 Até 01/01/2022

PUBLICADA, REGISTRADA, CUMPR-SE.
 Cuiabá-MT, 10 de Outubro de 2022.
 Kellyby de Oliveira Silva
 Secretário de Estado de Saúde

BOLETIM DE PESSOAL/SES/01145/2022

DE:

11/10/2022

O Secretário de Estado de Saúde no uso de suas atribuições que lhes são conferidas por lei,

Resolve: TORNAR SEM EFEITO
 Evento: ADICIONAL NOTURNO

Processo N.:

Nome: (86285/1) CAIO PEREIRA MARTINS
 Cargo/Função: (4989) PROFIS APOIO SERV SAUDE SUS
 Un. Adm: (195715) HOSP REGIONAL DE COLIDER
 A Partir de: 02/07/2022 Até 02/07/2022

PUBLICADA, REGISTRADA, CUMPR-SE.
 Cuiabá-MT, 10 de Outubro de 2022.
 Kellyby de Oliveira Silva
 Secretário de Estado de Saúde

BOLETIM DE PESSOAL/SES/01146/2022

DE:

11/10/2022

O Secretário de Estado de Saúde no uso de suas atribuições que lhes são conferidas por lei,

Resolve: DEFERIR
 Evento: LICENÇA A GESTANTE/SEGURADO INSS

Processo N.: SES-PRO-2022/42441

Nome: (295492/2) LAILA CAMILA MACHADO ZENI
 Cargo/Função: (12036) NIVEL SUPERIOR ASSISTENCIAL
 Un. Adm: (195758) HOSP ESTADUAL LOUSITE FERREIRA DA SILVA
 A Partir de: 12/09/2022 Até 09/01/2023

PUBLICADA, REGISTRADA, CUMPR-SE.
 Cuiabá-MT, 10 de Outubro de 2022.
 Kellyby de Oliveira Silva
 Secretário de Estado de Saúde

BOLETIM DE PESSOAL/SES/01147/2022
11/10/2022

DE:

O Secretário de Estado de Saúde no uso de suas atribuições que lhes são conferidas por lei,

Resolve: DEFERIR

Evento: LICENÇA P/ TRATAMENTO SAUDE/SEGURADO INSS

Processo N.: SES-PRO-2022/44675

Nome: (231938/5) CARLA ANTUNES PEREIRA DE BRITO CAMPOS
Cargo/Função: (12034) ASSESSOR TEC DE DIRECAO II
Un. Adm: (190853) SUPERINT DE PROGR CONTROLE E AVALIACAO
A Partir de: 04/02/2022 Até24/04/2022

PUBLICADA, REGISTRADA, CUMpra-SE.
Cuiabá-MT, 10 de Outubro de 2022.
Kelluby de Oliveira Silva
Secretário de Estado de Saúde

BOLETIM DE PESSOAL/SES/01148/2022
11/10/2022

DE:

O Secretário de Estado de Saúde no uso de suas atribuições que lhes são conferidas por lei,

Resolve: DEFERIR

Evento: LICENCA PARA TRATAMENTO DE SAUDE

Processo N.:

Nome: (59821/2) BEGAIL EUFRASIA DE FARIAS
Cargo/Função: (4912) PROFIS TEC NIV SUPERIOR SERV SAUDE SUS
Un. Adm: (197246) COORD DE APOIO TECNICO DO CIAPS
A Partir de: 29/08/2022 Até07/09/2022

Processo N.:

Nome: (120526/1) LUCIA DA COSTA BARROS DIAS
Cargo/Função: (4912) PROFIS TEC NIV SUPERIOR SERV SAUDE SUS
Un. Adm: (150983) GER VIGILANCIA EM DOENCAS E AGRAVOS ENDEMICOS
A Partir de: 19/08/2022 Até17/10/2022

Processo N.:

Nome: (13720/3) LUCIA HELENA FRANZON
Cargo/Função: (4912) PROFIS TEC NIV SUPERIOR SERV SAUDE SUS
Un. Adm: (118710) UNID ESPECIAL DE CONTR MOVIMENTACAO DE PESSOAL
A Partir de: 13/09/2022 Até27/10/2022

Processo N.:

Nome: (104953/1) RITAMARIS DE ARRUDA REGIS
Cargo/Função: (4912) PROFIS TEC NIV SUPERIOR SERV SAUDE SUS
Un. Adm: (151432) DIR DO ESCRITORIO REGIONAL SAUDE BAIKADA
A Partir de: 18/08/2022 Até31/08/2022

CUIABANA

Processo N.:

Nome: (57172/1) SILVINO LOPES DE OLIVEIRA JUNIOR
Cargo/Função: (4912) PROFIS TEC NIV SUPERIOR SERV SAUDE SUS
Un. Adm: (118710) UNID ESPECIAL DE CONTR MOVIMENTACAO DE PESSOAL
A Partir de: 16/08/2022 Até14/10/2022

PUBLICADA, REGISTRADA, CUMpra-SE.
Cuiabá-MT, 10 de Outubro de 2022.
Kelluby de Oliveira Silva
Secretário de Estado de Saúde

BOLETIM DE PESSOAL/SES/01149/2022
11/10/2022

DE:

O Secretário de Estado de Saúde no uso de suas atribuições que lhes são conferidas por lei,

Resolve: DEFERIR

Evento: LICENCA PARA TRATAMENTO DE SAUDE EM PESSOA DA FAMILIA

Processo N.:

Nome: (96180/1) MARLENE MARTINS DE OLIVEIRA
Cargo/Função: (4946) PROFIS TEC NIV MEDIO SERV SAUDE SUS
Un. Adm: (197076) COORD ARTIC REG URG EMERG DE LEITOS HOSPITALARES
A Partir de: 24/08/2022 Até22/10/2022

Processo N.:

Nome: (52663/1) RITA DE CASSIA CORREA DA COSTA DELLAFINA
Cargo/Função: (4912) PROFIS TEC NIV SUPERIOR SERV SAUDE SUS
Un. Adm: (118710) UNID ESPECIAL DE CONTR MOVIMENTACAO DE PESSOAL
A Partir de: 03/09/2022 Até01/03/2023

Processo N.:

Nome: (58357/1) SONIA DIAS DA LUZ
Cargo/Função: (4946) PROFIS TEC NIV MEDIO SERV SAUDE SUS
Un. Adm: (216216) COORD DE MONIT E VIDA FUNC
A Partir de: 01/08/2022 Até29/09/2022

PUBLICADA, REGISTRADA, CUMpra-SE.
Cuiabá-MT, 10 de Outubro de 2022.
Kelluby de Oliveira Silva
Secretário de Estado de Saúde

BOLETIM DE PESSOAL/SES/01150/2022
11/10/2022

DE:

O Secretário de Estado de Saúde no uso de suas atribuições que lhes são conferidas por lei,

Resolve: DEFERIR

Evento: LICENCA PREMIO - GOZO

Processo N.: SES-CIN-2022/53741

Nome: (244040/1) ADERSON LEMES DA SILVA
Cargo/Função: (6052) TECNICO DESENV ECO SOC L 10177/14
Quinquênio de Referência: 22/12/2012 Ate 21/12/2017
A Partir de: 01/10/2022 Até29/12/2022

Processo N.: SES-CIN-2022/53729

Nome: (120061/1) ADRIANE APARECIDA DE FREITAS SILVA
Cargo/Função: (4912) PROFIS TEC NIV SUPERIOR SERV SAUDE SUS
Quinquênio de Referência: 09/12/2014 Ate 08/12/2019
A Partir de: 01/10/2022 Até30/10/2022

Processo N.: SES-CIN-2022/44554

Nome: (33179/5) ALBA VALERIA GOMES DE MELO
Cargo/Função: (4912) PROFIS TEC NIV SUPERIOR SERV SAUDE SUS
Quinquênio de Referência: 17/12/2009 Ate 16/12/2014
A Partir de: 18/08/2022 Até16/09/2022

Processo N.: SES-CIN-2022/48812

Nome: (104897/1) ANA CRISTINA NEUENSCHWANDER MENDONCA
Cargo/Função: (4912) PROFIS TEC NIV SUPERIOR SERV SAUDE SUS
Quinquênio de Referência: 26/03/2008 Ate 25/03/2013
A Partir de: 01/09/2022 Até30/09/2022

Processo N.: SES-CIN-2022/51476

Nome: (96553/1) BASILEU LEMES DE OLIVEIRA
Cargo/Função: (4946) PROFIS TEC NIV MEDIO SERV SAUDE SUS
Quinquênio de Referência: 30/11/2011 Ate 29/11/2016
A Partir de: 10/10/2022 Até24/10/2022

Processo N.: SES-CIN-2022/44601

Nome: (114083/1) CELMA ASSUNCAO DE LARA
Cargo/Função: (4912) PROFIS TEC NIV SUPERIOR SERV SAUDE SUS
Quinquênio de Referência: 07/04/2004 Ate 06/04/2009
A Partir de: 01/09/2022 Até30/10/2022

Processo N.: SES-CIN-2022/53461

Nome: (118907/1) CYBELLE FERREIRA TUNES LEITE SANTOS
Cargo/Função: (4946) PROFIS TEC NIV MEDIO SERV SAUDE SUS
Quinquênio de Referência: 29/11/2009 Ate 28/11/2014
A Partir de: 16/01/2023 Até25/01/2023

Processo N.: SES-CIN-2022/45863

Nome: (58282/1) DENER PARISI DIAS
Cargo/Função: (4912) PROFIS TEC NIV SUPERIOR SERV SAUDE SUS
Quinquênio de Referência: 05/10/2005 Ate 04/10/2010
A Partir de: 13/10/2022 Até27/10/2022

Processo N.: SES-CIN-2022/45863

Nome: (58282/1) DENER PARISI DIAS
Cargo/Função: (4912) PROFIS TEC NIV SUPERIOR SERV SAUDE SUS
Quinquênio de Referência: 05/10/2005 Ate 04/10/2010
A Partir de: 17/01/2023 Até31/01/2023

Processo N.: SES-CIN-2022/49332

Nome: (60820/6) GILMARA CRISTINA DA SILVA LEITE
Cargo/Função: (4912) PROFIS TEC NIV SUPERIOR SERV SAUDE SUS
Quinquênio de Referência: 30/04/2014 Ate 29/04/2019
A Partir de: 19/09/2022 Até28/09/2022

Processo N.: SES-CIN-2022/53374

Nome: (84655/3) HELOISA ALICE ULYSSEA CARVALHO
Cargo/Função: (4912) PROFIS TEC NIV SUPERIOR SERV SAUDE SUS
Quinquênio de Referência: 30/03/2004 Ate 29/03/2009
A Partir de: 16/11/2022 Até13/02/2023

Processo N.: SES-CIN-2022/53685

Nome: (90320/1) ILZENIR PEREIRA DOS SANTOS
Cargo/Função: (4946) PROFIS TEC NIV MEDIO SERV SAUDE SUS
Quinquênio de Referência: 18/09/2010 Ate 17/09/2015
A Partir de: 01/10/2022 Até30/10/2022

Processo N.: SES-CIN-2022/53731

Nome: (106755/1) MARIA JOSE OLIVEIRA PAZ
Cargo/Função: (4912) PROFIS TEC NIV SUPERIOR SERV SAUDE SUS
Quinquênio de Referência: 01/04/2013 Ate 31/03/2018
A Partir de: 23/01/2023 Até21/02/2023

Processo N.: SES-CIN-2022/53328

Nome: (94436/1) NELY ALVES DE CASTRO
Cargo/Função: (4912) PROFIS TEC NIV SUPERIOR SERV SAUDE SUS
Quinquênio de Referência: 04/06/2011 Ate 03/06/2016
A Partir de: 01/12/2022 Até30/12/2022

Processo N.: SES-CIN-2022/51960

Nome: (58229/1) VANDERLEI SILVA COSTA
Cargo/Função: (4946) PROFIS TEC NIV MEDIO SERV SAUDE SUS
Quinquênio de Referência: 27/09/2010 Ate 26/09/2015
A Partir de: 30/09/2022 Até28/12/2022

Processo N.: SES-CIN-2022/53401

Nome: (97115/2) VERA LUCIA SILVA DE SENA
Cargo/Função: (4912) PROFIS TEC NIV SUPERIOR SERV SAUDE SUS
Quinquênio de Referência: 30/07/2004 Ate 29/07/2009
A Partir de: 22/12/2022 Até31/12/2022

Processo N.: SES-CIN-2022/46153

Nome: (93992/1) ZIRLEY MARIA DA SILVA
Cargo/Função: (4912) PROFIS TEC NIV SUPERIOR SERV SAUDE SUS
Quinquênio de Referência: 20/03/2006 Ate 19/03/2011
A Partir de: 01/09/2022 Até30/09/2022

PUBLICADA, REGISTRADA, CUMpra-SE.
Cuiabá-MT, 10 de Outubro de 2022.
Kelluby de Oliveira Silva
Secretário de Estado de Saúde

BOLETIM DE PESSOAL/SES/01151/2022

DE:

11/10/2022

O Secretário de Estado de Saúde no uso de suas atribuições que lhes são conferidas por lei,

Resolve: DEFERIR

Evento: GOZO LICENCA-PREMIO, JORNADA 50%

Processo N.: SES-REQ-2022/04247

Nome: (43383/2) LUIZ OTAVIO DE FREITAS BUENO
Cargo/Função: (4946) PROFIS TEC NIV MEDIO SERV SAUDE SUS
Quinquênio de Referência: 01/10/2008 Ate 30/09/2013
A Partir de: 30/08/2022 Ate 28/10/22

PUBLICADA, REGISTRADA, CUMpra-SE.
Cuiabá-MT, 10 de Outubro de 2022.
Kelluby de Oliveira Silva
Secretário de Estado de Saúde

BOLETIM DE PESSOAL/SES/01152/2022
11/10/2022

DE:

O Secretário de Estado de Saúde no uso de suas atribuições que lhes são conferidas por lei,

Resolve: CONCEDER

Evento: LICENÇA PREMIO - CONCESSÃO

Processo N.: SES-PRO-2022/18501

Nome: (90106/1) BEATRIS RIBEIRO

Quinquênio: 05/07/2015 Até 04/07/2020

Qtde Dias: 90

Processo N.: SES-PRO-2022/13992

Nome: (58436/1) CECILIO FRANCISCO REGIS NETO

Quinquênio: 25/09/2015 Até 24/09/2020

Qtde Dias: 90

Processo N.: SES-PRO-2022/14136

Nome: (93444/1) CIBELE MAKIYAMA MARTINS

Quinquênio: 30/04/2016 Até 30/04/2021

Qtde Dias: 90

Processo N.: SES-PRO-2022/12013

Nome: (95593/1) CLAUDETE DE SOUZA MARIA

Quinquênio: 14/09/2016 Até 13/09/2021

Qtde Dias: 90

Processo N.: SES-PRO-2022/13588

Nome: (94058/1) CRISTINA TEODORO DE MELO MENDO

Quinquênio: 28/05/2016 Até 27/05/2021

Qtde Dias: 90

Processo N.: SES-PRO-2022/13274

Nome: (58278/1) DORIANA CRUZ NUNES

Quinquênio: 16/10/2015 Até 15/10/2020

Qtde Dias: 90

Processo N.: SES-CAP-2022/35939

Nome: (58099/1) EDINA REGINA PEREIRA DE ALMEIDA

Quinquênio: 17/07/2015 Até 16/07/2020

Qtde Dias: 90

Processo N.: SES-PRO-2022/18509

Nome: (58334/1) ELAINE BASTOS QUINTEIRO

Quinquênio: 05/10/2015 Até 04/10/2020

Qtde Dias: 90

Processo N.: SES-PRO-2022/13291

Nome: (60282/4) ELLEN SIMONE CAMPOS FERRO

Quinquênio: 31/01/2016 Até 30/01/2021

Qtde Dias: 90

Processo N.: SES-PRO-2022/11987

Nome: (73199/2) ERILENE DE CASTRO SOUZA

Quinquênio: 31/08/2015 Até 30/08/2020

Qtde Dias: 90

Processo N.: SES-PRO-2022/12599

Nome: (58329/1) EZIEL VIRGOLINO PACHECO

Quinquênio: 06/10/2015 Até 05/10/2020

Qtde Dias: 90

Processo N.: SES-CIN-2022/13386

Nome: (95475/1) FERNANDA APARECIDA NEVES DA SILVA SOUZA

Quinquênio: 02/09/2015 Até 01/09/2020

Qtde Dias: 90

Processo N.: SES-PRO-2022/13732

Nome: (93304/1) FERNANDO SASAKI KIMURA

Quinquênio: 29/03/2016 Até 28/03/2021

Qtde Dias: 90

Processo N.: SES-CIN-2022/12499

Nome: (28829/2) GILDEMAR SALES SOUZA

Quinquênio: 24/04/2016 Até 23/04/2021

Qtde Dias: 90

Processo N.: SES-CIN-2022/12733

Nome: (94413/1) GONCALINA DA COSTA E SILVA

Quinquênio: 04/06/2016 Até 03/06/2021

Qtde Dias: 90

Processo N.: SES-REQ-2022/01635

Nome: (93177/1) ISDENIL EVANGELISTA DA SILVA

Quinquênio: 29/03/2016 Até 28/03/2021

Qtde Dias: 90

Processo N.: SES-CIN-2022/12191

Nome: (131882/1) IVETE LEMES DE SOUSA

Quinquênio: 28/07/2016 Até 27/07/2021

Qtde Dias: 90

Processo N.: SES-CIN-2022/13600

Nome: (125270/1) JANAINA PORTO

Quinquênio: 29/07/2015 Até 28/07/2020

Qtde Dias: 90

Processo N.: SES-PRO-2022/13914

Nome: (89627/1) JANE ROCHA CAMARGO

Quinquênio: 18/11/2015 Até 17/11/2020

Qtde Dias: 90

Processo N.: SES-CIN-2022/14460

Nome: (89275/3) JANETE OLIVEIRA TEIXEIRA BARBOSA

Quinquênio: 03/09/2016 Até 02/09/2021

Qtde Dias: 90

Processo N.: SES-PRO-2022/13738

Nome: (96596/1) JOELMA SCHUINDT COUTO

Quinquênio: 22/11/2016 Até 21/11/2021

Qtde Dias: 90

Processo N.: SES-PRO-2022/12464

Nome: (96209/1) JOEMIL FRANCISCO DE SOUZA

Quinquênio: 22/11/2011 Até 21/11/2016

Qtde Dias: 90

Processo N.: SES-CIN-2022/14458

Nome: (95177/1) JULIO DA CONCEICAO MEDEIROS

Quinquênio: 03/09/2016 Até 02/09/2021

Qtde Dias: 90

Processo N.: SES-PRO-2022/13588

Nome: (63993/2) MARCIA REGINA DE DEUS ROCHA ARCANJO

Quinquênio: 23/01/2016 Até 22/01/2021

Qtde Dias: 90

Processo N.: SES-PRO-2022/13326

Nome: (67474/2) MARIA DE FATIMA CASTRO BORGES

Quinquênio: 20/03/2016 Até 19/03/2021

Qtde Dias: 90

Processo N.: SES-REQ-2022/01674

Nome: (94412/2) NUBIA SANTANA DO NASCIMENTO OLIVEIRA

Quinquênio: 07/06/2016 Até 06/06/2021

Qtde Dias: 90

Processo N.: SES-PRO-2022/13152

Nome: (90103/1) OLIANI NOUEY MACHADO GODOY

Quinquênio: 30/08/2015 Até 29/08/2020

Qtde Dias: 90

Processo N.: SES-CIN-2022/13031

Nome: (120733/3) RAFAEL CUBEL ZURIAGA JUNIOR

Quinquênio: 02/12/2015 Até 01/12/2020

Qtde Dias: 90

Processo N.: SES-REQ-2022/01655

Nome: (81931/1) REGIANE CRISTINA MENDONCA

Quinquênio: 18/11/2015 Até 17/11/2020

Qtde Dias: 90

Processo N.: SES-REQ-2022/01658

Nome: (62691/2) ROSE APARECIDA DE SOUZA BARROS LIMA

Quinquênio: 19/03/2016 Até 18/03/2021

Qtde Dias: 90

Processo N.: SES-REQ-2022/01740

Nome: (93301/1) SIDNEY PEDROSO DE ALMEIDA

Quinquênio: 27/03/2016 Até 26/03/2021

Qtde Dias: 90

Processo N.: SES-PRO-2022/13585

Nome: (66211/5) SILMERIS LENTE

Quinquênio: 28/05/2016 Até 27/05/2021

Qtde Dias: 90

Processo N.: SES-PRO-2022/13788

Nome: (57172/1) SILVINO LOPES DE OLIVEIRA JUNIOR

Quinquênio: 28/06/2015 Até 27/06/2020

Qtde Dias: 90

Processo N.: SES-PRO-2022/13942

Nome: (42253/2) SIMONE RIBEIRO DE PAULA MACHADO

Quinquênio: 12/07/2015 Até 11/07/2020

Qtde Dias: 90

Processo N.: SES-PRO-2022/12347

Nome: (94386/1) SOLANGE DA SILVA LIMA

Quinquênio: 30/05/2016 Até 29/05/2021

Qtde Dias: 90

Processo N.: SES-PRO-2022/12273

Nome: (68710/1) SUELY MACHADO DE OLIVEIRA

Quinquênio: 25/11/2016 Até 24/11/2021

Qtde Dias: 90

Processo N.: SES-CIN-2022/14459

Nome: (95444/2) VALDIMIR DEWES

Quinquênio: 05/09/2016 Até 04/09/2021

Qtde Dias: 90

Processo N.: SES-CIN-2022/11666

Nome: (41803/2) VANUZA ALMEIDA SANTOS DOS REIS

Quinquênio: 15/11/2015 Até 14/11/2020

Qtde Dias: 90

Processo N.: SES-PRO-2022/11998

Nome: (94409/1) VIVIANE APARECIDA MACIEL DE MORAES

Quinquênio: 13/01/2017 Até 12/01/2022

Qtde Dias: 90

PUBLICADA, REGISTRADA, CUMPR-SE.

Cuiabá-MT, 10 de Outubro de 2022.

Kelluby de Oliveira Silva

Secretário de Estado de Saúde

BOLETIM DE PESSOAL/SES/01153/2022
11/10/2022

DE:

O Secretário de Estado de Saúde no uso de suas atribuições que lhes são conferidas por lei,

Resolve: CESSAR OS EFEITOS

Evento: Adicional de Insalubridade LC 502

Processo N.:

Nome: (295024/2) JULIANO SOUZA CORREA DA SILVA

Cargo/Função: (12046) NIVEL FUNDAMENTAL ADMINISTRATIVO

Un. Adm: (118710) UNID ESPECIAL DE CONTR MOVIMENTACAO DE PESSOAL

A Partir de: 29/09/2022

PUBLICADA, REGISTRADA, CUMPR-SE.

Cuiabá-MT, 10 de Outubro de 2022.

Kelluby de Oliveira Silva

Secretário de Estado de Saúde

BOLETIM DE PESSOAL/SES/01154/2022
11/10/2022

DE:

O Secretário de Estado de Saúde no uso de suas atribuições que lhes são conferidas por lei,

Resolve: CONCEDER

Evento: Adicional de Insalubridade LC 502

Processo N.: SES-PRO-2022/35073

Nome: (279707/4) ADANY OLIVEIRA DE ANDRADES
Cargo/Função: (12038) NIVEL TECNICO ASSISTENCIAL
Un. Adm: (195693) HOSP REGIONAL DE SORRISO
A Partir de: 01/10/2022 Até14/07/2023

Processo N.: SES-PRO-2022/32040

Nome: (281039/2) ADENILZA MARCIA DE CAMPOS
Cargo/Função: (12036) NIVEL SUPERIOR ASSISTENCIAL
Un. Adm: (195693) HOSP REGIONAL DE SORRISO
A Partir de: 01/10/2022 Até10/07/2023

Processo N.: SES-PRO-2022/34484

Nome: (282188/4) ALEONETE MARIA RIBEIRO DA CRUZ
Cargo/Função: (12038) NIVEL TECNICO ASSISTENCIAL
Un. Adm: (195758) HOSP ESTADUAL LOUSITE FERREIRA DA SILVA
A Partir de: 01/10/2022 Até09/07/2023

Processo N.: SES-PRO-2022/34973

Nome: (281024/4) ALINE GWOZDZ
Cargo/Função: (12036) NIVEL SUPERIOR ASSISTENCIAL
Un. Adm: (195693) HOSP REGIONAL DE SORRISO
A Partir de: 01/10/2022 Até14/07/2023

Processo N.: SES-PRO-2022/31794

Nome: (285674/4) ANDREIA APARECIDA SOARES DA SILVA
Cargo/Função: (12038) NIVEL TECNICO ASSISTENCIAL
Un. Adm: (195693) HOSP REGIONAL DE SORRISO
A Partir de: 01/10/2022 Até

Processo N.: SES-PRO-2022/32778

Nome: (289212/3) ANDRIELLY MATEUS MARTINS
Cargo/Função: (12050) NIVEL FUNDAMENTAL
Un. Adm: (195715) HOSP REGIONAL DE COLIDER
A Partir de: 01/10/2022 Até

Processo N.: SES-PRO-2022/32811

Nome: (305839/2) BRUNO GONCALVES PEREIRA
Cargo/Função: (12046) NIVEL FUNDAMENTAL ADMINISTRATIVO
Un. Adm: (195715) HOSP REGIONAL DE COLIDER
A Partir de: 01/10/2022 Até

Processo N.: SES-PRO-2022/35015

Nome: (296660/2) DEBORA BRUGNERA MORAIS
Cargo/Função: (12036) NIVEL SUPERIOR ASSISTENCIAL
Un. Adm: (195693) HOSP REGIONAL DE SORRISO
A Partir de: 01/10/2022 Até

Processo N.: SES-PRO-2022/32723

Nome: (319513/1) DEYSE LIMA DE AZEVEDO
Cargo/Função: (12036) NIVEL SUPERIOR ASSISTENCIAL
Un. Adm: (195693) HOSP REGIONAL DE SORRISO
A Partir de: 01/10/2022 Até

Processo N.: SES-PRO-2022/34965

Nome: (280543/4) FLAVIANE LEITE ARAUJO
Cargo/Função: (12038) NIVEL TECNICO ASSISTENCIAL
Un. Adm: (195693) HOSP REGIONAL DE SORRISO
A Partir de: 01/10/2022 Até

Processo N.: SES-PRO-2022/31755

Nome: (304204/3) FLOR DE NIZ DE SOUSA ULRICH
Cargo/Função: (12038) NIVEL TECNICO ASSISTENCIAL
Un. Adm: (195693) HOSP REGIONAL DE SORRISO
A Partir de: 01/10/2022 Até

Processo N.: SES-PRO-2022/24815

Nome: (241457/10) FRANCIELLY RODRIGUES MATIAS
Cargo/Função: (12036) NIVEL SUPERIOR ASSISTENCIAL
Un. Adm: (136611) COORD DO LABORATORIO DE SAUDE PUBLICA
A Partir de: 01/10/2022 Até

Processo N.: SES-PRO-2022/32087

Nome: (296488/4) FRANCISCA POLIANA BEZERRA DE MENDONCA
Cargo/Função: (12038) NIVEL TECNICO ASSISTENCIAL
Un. Adm: (195693) HOSP REGIONAL DE SORRISO
A Partir de: 01/10/2022 Até

Processo N.: SES-PRO-2022/31801

Nome: (296579/2) GILSON DA SILVA
Cargo/Função: (12038) NIVEL TECNICO ASSISTENCIAL
Un. Adm: (195693) HOSP REGIONAL DE SORRISO
A Partir de: 01/10/2022 Até

Processo N.: SES-PRO-2022/23935

Nome: (317208/1) GILVANIA SILVA OLIVEIRA CAMPOS
Cargo/Função: (12038) NIVEL TECNICO ASSISTENCIAL
Un. Adm: (209660) MT HEMOCENTRO
A Partir de: 01/10/2022 Até

Processo N.: SES-PRO-2022/24218

Nome: (315755/1) GREICI ANTONIA NUNES DA SILVA
Cargo/Função: (12038) NIVEL TECNICO ASSISTENCIAL
Un. Adm: (209678) CENT ESTADUAL REFERENCIA MEDIA ALTA COMPLEX
A Partir de: 01/10/2022 Até

MT

Processo N.: SES-PRO-2022/32018

Nome: (319501/1) GREYCI KELLY TROCINI
Cargo/Função: (12036) NIVEL SUPERIOR ASSISTENCIAL
Un. Adm: (195693) HOSP REGIONAL DE SORRISO
A Partir de: 01/10/2022 Até

Processo N.: SES-PRO-2022/33939

Nome: (281798/4) IRUINA LEOCADIA DA CRUZ
Cargo/Função: (12038) NIVEL TECNICO ASSISTENCIAL
Un. Adm: (209660) MT HEMOCENTRO
A Partir de: 01/10/2022 Até

Processo N.: SES-PRO-2022/32806

Nome: (281497/6) IVAN TEIXEIRA BORRET
Cargo/Função: (12038) NIVEL TECNICO ASSISTENCIAL
Un. Adm: (195715) HOSP REGIONAL DE COLIDER
A Partir de: 01/10/2022 Até

Processo N.: SES-PRO-2022/31747

Nome: (299789/3) IZABELA TAIS DA SILVA
Cargo/Função: (12036) NIVEL SUPERIOR ASSISTENCIAL
Un. Adm: (195693) HOSP REGIONAL DE SORRISO
A Partir de: 01/10/2022 Até

Processo N.: SES-PRO-2022/32776

Nome: (300463/2) JANDIRA ALBANO WEISSHEIMER
Cargo/Função: (12050) NIVEL FUNDAMENTAL
Un. Adm: (195715) HOSP REGIONAL DE COLIDER
A Partir de: 01/10/2022 Até

Processo N.: SES-PRO-2022/31469

Nome: (281072/4) JANETE PIRES
Cargo/Função: (12038) NIVEL TECNICO ASSISTENCIAL
Un. Adm: (195693) HOSP REGIONAL DE SORRISO
A Partir de: 01/10/2022 Até

Processo N.: SES-PRO-2022/32103

Nome: (137656/7) JOAO MOREIRA DE LUNA
Cargo/Função: (12036) NIVEL SUPERIOR ASSISTENCIAL
Un. Adm: (195693) HOSP REGIONAL DE SORRISO
A Partir de: 01/10/2022 Até

Processo N.: SES-PRO-2022/32955

Nome: (125343/7) JULIANA FERNANDA DE FREITAS
Cargo/Função: (12036) NIVEL SUPERIOR ASSISTENCIAL
Un. Adm: (195715) HOSP REGIONAL DE COLIDER
A Partir de: 01/10/2022 Até

Processo N.: SES-PRO-2022/35122

Nome: (296608/3) KAMYLA FLAVIA DA SILVA
Cargo/Função: (12036) NIVEL SUPERIOR ASSISTENCIAL
Un. Adm: (195693) HOSP REGIONAL DE SORRISO
A Partir de: 01/10/2022 Até

Processo N.: SES-PRO-2022/31805

Nome: (299796/3) LUCIANE MARKS
Cargo/Função: (12038) NIVEL TECNICO ASSISTENCIAL
Un. Adm: (195693) HOSP REGIONAL DE SORRISO
A Partir de: 01/10/2022 Até

Processo N.: SES-PRO-2022/31482

Nome: (214479/6) MARCIA REGINA FRITSCH
Cargo/Função: (12038) NIVEL TECNICO ASSISTENCIAL
Un. Adm: (195693) HOSP REGIONAL DE SORRISO
A Partir de: 01/10/2022 Até

Processo N.: SES-PRO-2022/31454

Nome: (299805/3) MARIA ALICE RIBEIRO DA SILVA
Cargo/Função: (12038) NIVEL TECNICO ASSISTENCIAL
Un. Adm: (195693) HOSP REGIONAL DE SORRISO
A Partir de: 01/10/2022 Até

Processo N.: SES-PRO-2022/35107

Nome: (319546/1) MARIA ANTONIA DE OLIVEIRA CONCEICAO DOS SANTOS
Cargo/Função: (12038) NIVEL TECNICO ASSISTENCIAL
Un. Adm: (195693) HOSP REGIONAL DE SORRISO
A Partir de: 01/10/2022 Até

Processo N.: SES-PRO-2022/31798

Nome: (285390/4) MARIA SANDRA SOUSA DA SILVA
Cargo/Função: (12038) NIVEL TECNICO ASSISTENCIAL
Un. Adm: (195693) HOSP REGIONAL DE SORRISO
A Partir de: 01/10/2022 Até

Processo N.: SES-PRO-2022/31477

Nome: (297518/2) MARLENE ANDRADE DE FREITAS
Cargo/Função: (12038) NIVEL TECNICO ASSISTENCIAL
Un. Adm: (195693) HOSP REGIONAL DE SORRISO
A Partir de: 01/10/2022 Até

Processo N.: SES-PRO-2022/35101

Nome: (279714/3) MICHAELI CARDOSO TORRES
Cargo/Função: (12038) NIVEL TECNICO ASSISTENCIAL
Un. Adm: (195693) HOSP REGIONAL DE SORRISO
A Partir de: 01/10/2022 Até

Processo N.: SES-PRO-2022/32810

Nome: (203128/4) MIRIA DE OLIVEIRA
Cargo/Função: (12038) NIVEL TECNICO ASSISTENCIAL
Un. Adm: (195715) HOSP REGIONAL DE COLIDER
A Partir de: 01/10/2022 Até

Processo N.: SES-PRO-2022/32775

Nome: (300462/2) NAYANE MARQUES LEANDRO
Cargo/Função: (12050) NIVEL FUNDAMENTAL
Un. Adm: (195715) HOSP REGIONAL DE COLIDER

A Partir de: 01/10/2022 Até

Processo N.: SES-PRO-2022/31820

Nome: (137654/5) PATRICIA FERRAZ
Cargo/Função: (12038) NIVEL TECNICO ASSISTENCIAL
Un. Adm: (195693) HOSP REGIONAL DE SORRISO
A Partir de: 01/10/2022 Até

Processo N.: SES-PRO-2022/17415

Nome: (56170/2) PIOTER ANTONITO GOMES FERREIRA
Cargo/Função: (12036) NIVEL SUPERIOR ASSISTENCIAL
Un. Adm: (197238) SUPERINT DO CIAPS
A Partir de: 01/10/2022 Até

Processo N.: SES-PRO-2022/41699

Nome: (282066/4) POLIANE APARECIDA GOMES
Cargo/Função: (12038) NIVEL TECNICO ASSISTENCIAL
Un. Adm: (195758) HOSP ESTADUAL LOUSITE FERREIRA DA SILVA
A Partir de: 01/10/2022 Até

Processo N.: SES-PRO-2022/31766

Nome: (296576/3) FRISCILA NASCIMENTO DA SILVA
Cargo/Função: (12038) NIVEL TECNICO ASSISTENCIAL
Un. Adm: (195693) HOSP REGIONAL DE SORRISO
A Partir de: 01/10/2022 Até

Processo N.: SES-PRO-2022/32046

Nome: (304201/3) QUELLI FERREIRA
Cargo/Função: (12036) NIVEL SUPERIOR ASSISTENCIAL
Un. Adm: (195693) HOSP REGIONAL DE SORRISO
A Partir de: 01/10/2022 Até

Processo N.: SES-PRO-2022/34971

Nome: (319728/1) RAFAEL RICHTER
Cargo/Função: (12036) NIVEL SUPERIOR ASSISTENCIAL
Un. Adm: (195693) HOSP REGIONAL DE SORRISO
A Partir de: 01/10/2022 Até

Processo N.: SES-PRO-2022/32029

Nome: (296562/3) RAIMUNDA MARIA DA SILVA FREITAS
Cargo/Função: (12038) NIVEL TECNICO ASSISTENCIAL
Un. Adm: (195693) HOSP REGIONAL DE SORRISO
A Partir de: 01/10/2022 Até

Processo N.: SES-PRO-2022/31789

Nome: (281888/6) REGINA CRISTINA COSTA
Cargo/Função: (12038) NIVEL TECNICO ASSISTENCIAL
Un. Adm: (195693) HOSP REGIONAL DE SORRISO
A Partir de: 01/10/2022 Até

Processo N.: SES-PRO-2022/32662

Nome: (281321/4) ROBERTO PEREIRA DOS SANTOS
Cargo/Função: (12046) NIVEL FUNDAMENTAL ADMINISTRATIVO
Un. Adm: (195715) HOSP REGIONAL DE COLIDER
A Partir de: 01/10/2022 Até

Processo N.: SES-PRO-2022/32786

Nome: (208199/5) ROGERIO NUNES SILVA
Cargo/Função: (12036) NIVEL SUPERIOR ASSISTENCIAL
Un. Adm: (195715) HOSP REGIONAL DE COLIDER
A Partir de: 01/10/2022 Até

Processo N.: SES-PRO-2022/34543

Nome: (281639/4) ROSA AMANCIA PRADO DA SILVA
Cargo/Função: (12038) NIVEL TECNICO ASSISTENCIAL
Un. Adm: (195758) HOSP ESTADUAL LOUSITE FERREIRA DA SILVA
A Partir de: 01/10/2022 Até

Processo N.: SES-PRO-2022/31437

Nome: (205930/8) ROSANGELA FERREIRA DE SOUZA VIEIRA DA SILVA
Cargo/Função: (12036) NIVEL SUPERIOR ASSISTENCIAL
Un. Adm: (195693) HOSP REGIONAL DE SORRISO
A Partir de: 01/10/2022 Até

Processo N.: SES-PRO-2022/34961

Nome: (281076/4) ROSENILDA DOS SANTOS RAMOS DE OLIVEIRA
Cargo/Função: (12038) NIVEL TECNICO ASSISTENCIAL
Un. Adm: (195693) HOSP REGIONAL DE SORRISO
A Partir de: 01/10/2022 Até

Processo N.: SES-PRO-2022/32791

Nome: (138348/6) ROZANGELA JULIANI DE QUEIROZ
Cargo/Função: (12036) NIVEL SUPERIOR ASSISTENCIAL
Un. Adm: (195715) HOSP REGIONAL DE COLIDER
A Partir de: 01/10/2022 Até 07/06/2023

Processo N.: SES-PRO-2022/32804

Nome: (206844/6) SEBASTIANA ADRIANA DO NASCIMENTO
Cargo/Função: (12038) NIVEL TECNICO ASSISTENCIAL
Un. Adm: (195715) HOSP REGIONAL DE COLIDER
A Partir de: 01/10/2022 Até

Processo N.: SES-PRO-2022/32720

Nome: (302548/2) SELMA BARBOSA DOS SANTOS
Cargo/Função: (12036) NIVEL SUPERIOR ASSISTENCIAL
Un. Adm: (195693) HOSP REGIONAL DE SORRISO
A Partir de: 01/10/2022 Até

Processo N.: SES-PRO-2022/32089

Nome: (305702/2) SIMONE MENDONCA ROLON
Cargo/Função: (12038) NIVEL TECNICO ASSISTENCIAL
Un. Adm: (195693) HOSP REGIONAL DE SORRISO
A Partir de: 01/10/2022 Até

Processo N.: SES-PRO-2022/33259

Nome: (299594/2) VALDIRENE DA SILVA CARLOS
Cargo/Função: (12038) NIVEL TECNICO ASSISTENCIAL
Un. Adm: (195740) HOSP REGIONAL DE SINOP
A Partir de: 01/10/2022 Até

Processo N.: SES-PRO-2022/34969

Nome: (285277/3) VANESSA ISIDORIO DE ARRUDA
Cargo/Função: (12038) NIVEL TECNICO ASSISTENCIAL
Un. Adm: (195693) HOSP REGIONAL DE SORRISO
A Partir de: 01/10/2022 Até

Processo N.: SES-PRO-2022/32042

Nome: (87501/5) VANIA BANFI DE QUADROS
Cargo/Função: (12036) NIVEL SUPERIOR ASSISTENCIAL
Un. Adm: (195693) HOSP REGIONAL DE SORRISO
A Partir de: 01/10/2022 Até

Processo N.: SES-PRO-2022/31649

Nome: (319502/1) YARA LUIZA DE SOUZA
Cargo/Função: (12036) NIVEL SUPERIOR ASSISTENCIAL
Un. Adm: (195693) HOSP REGIONAL DE SORRISO
A Partir de: 01/10/2022 Até

Processo N.: SES-PRO-2022/31475

Nome: (127762/8) ZENEIDE TEREZINHA PERONDI
Cargo/Função: (12038) NIVEL TECNICO ASSISTENCIAL
Un. Adm: (195693) HOSP REGIONAL DE SORRISO
A Partir de: 01/10/2022 Até

PUBLICADA, REGISTRADA, CUMPR-SE.
Cuiabá-MT, 10 de Outubro de 2022.
Kelluby de Oliveira Silva
Secretário de Estado de Saúde

ADMINISTRAÇÃO INDIRETA

UNEMAT

UNIVERSIDADE DO ESTADO DE MATO GROSSO

PORTARIA/UNEMAT/00094/2022

DE:

11/10/2022

O Reitor-Presidente da FUNEMT no uso de suas atribuições que lhes são conferidas por lei,

Resolve: DESIGNAR

Evento: DESIGNAÇÃO EM SUBSTITUIÇÃO CARGO EM COMISSÃO/FUNÇÃO

Processo N.: 2259/2022

Nome: (241145/1) AMABILEN DE OLIVEIRA FURLAN
A Partir de: 19/09/2022 Até 28/09/2022
Cargo/Função: (11730) ASSES PRO REITOR DGA-5 LC 319
Substituído: (93126/9) GUSTAVO LAET RODRIGUES
Un. Adm: (205419) ASSES TECNICA ADMINISTRATIVA

Processo N.: 2225/2022

Nome: (222184/5) JEFERSON BOLDRINI DA SILVA
A Partir de: 10/10/2022 Até 19/10/2022
Cargo/Função: (11720) DIRETOR UNID REG DGA-4 LC 319
Substituído: (125230/1) CAROLINA TITO CAMARCO
Un. Adm: (207861) DIR DE UNID REGIONALIZADA ADMINISTRATIVA

PUBLICADA, REGISTRADA, CUMPR-SE.
Cuiabá-MT, 10 de Outubro de 2022.
Rodrigo Bruno Zanin
Reitor-Presidente da FUNEMT

O Reitor-Presidente da FUNEMT no uso de suas atribuições que lhes são conferidas por lei,

Resolve: RETIFICAR

Objeto: CONTRATAÇÃO TEMPORARIA POR MOTIVO DE URGÊNCIA

CONTRATO/UNEMAT/01775/2022

DE: 11/10/2022

Processo N.: 2022/11086

Contratado: (320565/1) THAIS DE SOUZA TEIXEIRA

CPF: 055.111.371-54

Cargo/Função: (11905) AGENTE UNIVERSITARIO LC 321

Referência: AM-001 Carga Horária: 40 horas semanais

Un. Adm: (207381) FACUL DE CIENCIAS SOCIAIS APLIC E AGRARIAS

A Partir de: 11/08/2022 Até 28/02/2023

PUBLICADA, REGISTRADA, CUMPR-SE.
Cuiabá-MT, 10 de Outubro de 2022.
Rodrigo Bruno Zanin
Reitor-Presidente da FUNEMT

BOLETIM DE PESSOAL/UNEMAT/00466/2022

DE:

11/10/2022

O Reitor-Presidente da FUNEMT no uso de suas atribuições que lhes são conferidas por lei,

Resolve: REMOVER

Evento: Remoção Interna a Pedido

Processo N.: 2022/10972

Nome: (126204/6) KATIUSCIA VILELA DOS REIS
Cargo/Função: (11905) AGENTE UNIVERSITARIO LC 321
Para Un. Adm: (205362) SUPERV DE REC DE CURSOS E RECREDENCIAMENTO
A Partir de: 22/09/2022

PUBLICADA, REGISTRADA, CUMPR-SE.
Cuiabá-MT, 10 de Outubro de 2022.
Rodrigo Bruno Zanin
Reitor-Presidente da FUNEMT

BOLETIM DE PESSOAL/UNEMAT/00467/2022
11/10/2022

DE:

O Reitor-Presidente da FUNEMT no uso de suas atribuições que lhes são conferidas por lei,

Resolve: DEFERIR

Evento: LICENÇA PREMIO - GOZO

Processo N.: UNEMAT-CAP-2022/68764

Nome: (12652/3) ALFREDO COUTINHO DE LARA
Cargo/Função: (11905) AGENTE UNIVERSITARIO LC 321
Quinquênio de Referência: 15/05/2016 Ate 14/05/2021
A Partir de: 12/01/2023 Até11/04/2023

Processo N.: UNEMAT-PRO-2022/20663

Nome: (132662/1) FLAVIA BRAGA KRAUSS DE VILHENA
Cargo/Função: (11802) PROFESSOR UNEMAT LC 534/2014
Quinquênio de Referência: 01/11/2016 Ate 31/10/2021
A Partir de: 28/02/2023 Até28/05/2023

Processo N.: UNEMAT-PRO-2022/21429

Nome: (125083/1) MARCOS ANTONIO GUERRA
Cargo/Função: (11905) AGENTE UNIVERSITARIO LC 321
Quinquênio de Referência: 05/08/2005 Ate 04/08/2010
A Partir de: 03/11/2022 Até12/11/2022

Processo N.: UNEMAT-PRO-2022/21441

Nome: (124832/1) PAULO CEZAR LIBANORI JUNIOR
Cargo/Função: (11905) AGENTE UNIVERSITARIO LC 321
Quinquênio de Referência: 25/07/2005 Ate 24/07/2010
A Partir de: 31/10/2022 Até29/11/2022

PUBLICADA, REGISTRADA, CUMPRADA-SE.
Cuiabá-MT, 10 de Outubro de 2022.
Rodrigo Bruno Zanin
Reitor-Presidente da FUNEMT

BOLETIM DE PESSOAL/UNEMAT/00468/2022
11/10/2022

DE:

O Reitor-Presidente da FUNEMT no uso de suas atribuições que lhes são conferidas por lei,

Resolve: DEFERIR

Evento: GOZO LICENÇA-PREMIO, JORNADA 50%

Processo N.: UNEMAT-PRO-2022/21559

Nome: (104430/3) CLAUDINEI DA SILVA LARA
Cargo/Função: (11905) AGENTE UNIVERSITARIO LC 321
Quinquênio de Referência: 09/08/2015 Ate 08/08/2020
A Partir de: 10/10/2022 Ate 08/12/22

Processo N.: UNEMAT-PRO-2022/21612

Nome: (80588/1) MARIA DO CARMO LOPES BRANCO DOS SANTOS
Cargo/Função: (11905) AGENTE UNIVERSITARIO LC 321
Quinquênio de Referência: 01/12/2002 Ate 30/11/2007
A Partir de: 08/11/2022 Ate 06/01/23

PUBLICADA, REGISTRADA, CUMPRADA-SE.
Cuiabá-MT, 10 de Outubro de 2022.
Rodrigo Bruno Zanin
Reitor-Presidente da FUNEMT

BOLETIM DE PESSOAL/UNEMAT/00469/2022
11/10/2022

DE:

O Reitor-Presidente da FUNEMT no uso de suas atribuições que lhes são conferidas por lei,

Resolve: CONCEDER

Evento: LICENÇA PREMIO - CONCESSÃO

Processo N.: Decreto 90/2019

Nome: (30705/2) ANTONIO CARLOS DE SOUZA DINIZZ
Quinquênio: 17/02/2007 Até 15/12/2012
Qtde Dias: 90

PUBLICADA, REGISTRADA, CUMPRADA-SE.
Cuiabá-MT, 10 de Outubro de 2022.
Rodrigo Bruno Zanin
Reitor-Presidente da FUNEMT

BOLETIM DE PESSOAL/UNEMAT/00470/2022
11/10/2022

DE:

O Reitor-Presidente da FUNEMT no uso de suas atribuições que lhes são conferidas por lei,

Resolve: RETIFICAR

Evento: LICENÇA PREMIO - CONCESSÃO

Processo N.: UNEMAT-PRO-2022/20704

Nome: (30705/2) ANTONIO CARLOS DE SOUZA DINIZZ
Quinquênio: 17/12/2012 Até 16/12/2017
Qtde Dias: 90

PUBLICADA, REGISTRADA, CUMPRADA-SE.
Cuiabá-MT, 10 de Outubro de 2022.
Rodrigo Bruno Zanin
Reitor-Presidente da FUNEMT

AGER

AGÊNCIA ESTADUAL DE REGULAÇÃO

BOLETIM DE PESSOAL/AGER/00064/2022
11/10/2022

DE:

O Presidente - AGER no uso de suas atribuições que lhes são conferidas por lei,

Resolve: DEFERIR

Evento: LICENÇA PREMIO - GOZO

Processo N.: AGER-PRO-2022/02556

Nome: (97127/1) JOSE CESAR NATALI
Cargo/Função: (9999) ANALISTA REGULADOR LC 467
Quinquênio de Referência: 03/01/2017 Ate 02/01/2022
A Partir de: 07/11/2022 Até06/12/2022

PUBLICADA, REGISTRADA, CUMPRADA-SE.
Cuiabá-MT, 10 de Outubro de 2022.
Luis Alberto Nespolo
Presidente - AGER

BOLETIM DE PESSOAL/AGER/00065/2022
11/10/2022

DE:

O Presidente - AGER no uso de suas atribuições que lhes são conferidas por lei,

Resolve: CONCEDER

Evento: LICENÇA PREMIO - CONCESSÃO

Processo N.: AGER-PRO-2022/02370

Nome: (97123/1) FERNANDO BARBOSA
Quinquênio: 01/10/2017 Até 30/09/2022
Qtde Dias: 90

PUBLICADA, REGISTRADA, CUMPRADA-SE.
Cuiabá-MT, 10 de Outubro de 2022.
Luis Alberto Nespolo
Presidente - AGER

INTERMAT

INSTITUTO DE TERRAS DE MATO GROSSO

PORTARIA/INTERMAT/00032/2022
11/10/2022

DE:

O Presidente do INTERMAT no uso de suas atribuições que lhes são conferidas por lei,

Resolve: RETIFICAR

Evento: DESIGNAÇÃO EM SUBSTITUIÇÃO CARGO EM COMISSÃO/FUNÇÃO

Processo N.:

Nome: (117509/3) SONIA DOS SANTOS MOURA CASTRO
A Partir de: 22/08/2022 Até20/09/2022
Cargo/Função: (11690) FUNCAO DGA 6 LC/266
Substituido: (79462/2) MARIONICE DO NASCIMENTO GUIBOR
Un. Adm: (158160) COORD DE REGULARIZACAO FUNDIARIA URBANA

PUBLICADA, REGISTRADA, CUMPRADA-SE.
Cuiabá-MT, 10 de Outubro de 2022.
Marcianne Cristinne Quixabeira dos Santos Rosa
Presidente do INTERMAT

PORTARIA/INTERMAT/00033/2022
11/10/2022

DE:

O Presidente do INTERMAT no uso de suas atribuições que lhes são conferidas por lei,

Resolve: AUTORIZAR

Evento: DESIGNAÇÃO EM SUBSTITUIÇÃO CARGO EM COMISSÃO/FUNÇÃO

Processo N.:

Nome: (77913/3) ELDER COSTA JACARANDA
A Partir de: 03/11/2022 Até02/12/2022
Cargo/Função: (11584) DGA-4 SERVIDOR
Substituido: (24815/1) BENEDITO NERY GUARIM STROBEL
Un. Adm: (200646) UNID DE PROJETOS E PROGRAMAS ESPECIAIS

PUBLICADA, REGISTRADA, CUMPRADA-SE.
Cuiabá-MT, 10 de Outubro de 2022.
Marcianne Cristinne Quixabeira dos Santos Rosa
Presidente do INTERMAT

PORTARIA/INTERMAT/00034/2022
11/10/2022

DE:

O Presidente do INTERMAT no uso de suas atribuições que lhes são conferidas por lei,

Resolve: CESSAR OS EFEITOS
Evento: DESIGNAÇÃO EM COMISSÃO

Processo N.:

Nome: (302689/3) KARINNY ARIELLE AMORIM DO COUTO
Cargo/Função: (11479) DGA-3
Un. Adm: (187240) DIR DE ADMINISTRACAO SISTEMICA
A Partir de: 15/08/2022 Até09/10/2022

PUBLICADA, REGISTRADA, CUMPRADA-SE.

Cuiabá-MT, 10 de Outubro de 2022.
Marcianne Cristinne Quixabeira dos Santos Rosa
Presidente do INTERMAT

INDEA

INSTITUTO DE DEFESA AGROPECUÁRIA

BOLETIM DE PESSOAL/INDEA/00441/2022
11/10/2022

DE:

O Presidente do INDEA no uso de suas atribuições que lhes são conferidas por lei,

Resolve: CONCEDER
Evento: ADICIONAL NOTURNO

Processo N.: INDEAMT-PRO-2022/15176

Nome: (110141/1) AMILTON LIONOR SIQUEIRA
Cargo/Função: (3874) AGENTE FISCAL EST DEF AGRO FLOR I L9070
Un. Adm: (149144) UNID DE EXECUCAO DE NOVA MARINGA
A Partir de: 21/09/2022 Até 21/09/2022

Processo N.: INDEAMT-PRO-2022/15176

Nome: (109818/1) EDEVALDO ROSA DA SILVA
Cargo/Função: (3874) AGENTE FISCAL EST DEF AGRO FLOR I L9070
Un. Adm: (149616) UNID LOCAL DE EXECUCAO DE RONDONOPOLIS
A Partir de: 21/09/2022 Até 21/09/2022

Processo N.: INDEAMT-PRO-2022/15176

Nome: (80226/2) NEY CASSIO DE OLIVEIRA
Cargo/Função: (3874) AGENTE FISCAL EST DEF AGRO FLOR I L9070
Un. Adm: (149500) UNID LOCAL DE EXECUCAO DE LUCAS DO RIO VERDE
A Partir de: 21/09/2022 Até 21/09/2022

Processo N.: INDEAMT-PRO-2022/15176

Nome: (51520/2) VALDIVINO LEITE PORTILHO
Cargo/Função: (3874) AGENTE FISCAL EST DEF AGRO FLOR I L9070
Un. Adm: (148814) UNID LOCAL DE EXECUCAO DE BARRA DO GARCAS
A Partir de: 21/09/2022 Até 21/09/2022

PUBLICADA, REGISTRADA, CUMPRADA-SE.

Cuiabá-MT, 10 de Outubro de 2022.
Emanuele Gonçalves de Almeida
Presidente do INDEA

BOLETIM DE PESSOAL/INDEA/00442/2022
11/10/2022

DE:

O Presidente do INDEA no uso de suas atribuições que lhes são conferidas por lei,

Resolve: DEFERIR
Evento: LICENCA PARA TRATAMENTO DE SAUDE

Processo N.:

Nome: (127470/1) DINARTI VITOR DE ALMEIDA CARLI JUNIOR
Cargo/Função: (3870) FISCAL EST DEF AGRO E FLORESTAL L9070
Un. Adm: (149926) UNID LOCAL DE EXECUCAO DE SINOP
A Partir de: 02/10/2022 Até30/11/2022

PUBLICADA, REGISTRADA, CUMPRADA-SE.
Cuiabá-MT, 10 de Outubro de 2022.
Emanuele Gonçalves de Almeida
Presidente do INDEA

BOLETIM DE PESSOAL/INDEA/00443/2022
11/10/2022

DE:

O Presidente do INDEA no uso de suas atribuições que lhes são conferidas por lei,

Resolve: DEFERIR
Evento: LICENCA PREMIO - GOZO

Processo N.: INDEAMT-REQ-2022/00884

Nome: (61143/3) RISIA LOPES NEGREIROS
Cargo/Função: (3870) FISCAL EST DEF AGRO E FLORESTAL L9070
Quinquênio de Referência: 23/04/2016 Ate 22/04/2021
A Partir de: 03/10/2022 Até12/10/2022

PUBLICADA, REGISTRADA, CUMPRADA-SE.
Cuiabá-MT, 10 de Outubro de 2022.
Emanuele Gonçalves de Almeida
Presidente do INDEA

DETRAN

DEPARTAMENTO ESTADUAL DE TRÂNSITO

PORTARIA/DETRAN/00202/2022
11/10/2022

DE:

O Presidente do DETRAN no uso de suas atribuições que lhes são conferidas por lei,

Resolve: DESIGNAR
Evento: Designação de Função/Função de Confiança

Processo N.:

Nome: (126602/1) ROSALYNN MARY MAGALHAES
Cargo/Função: (11665) FUNCAO DGA 10 LC/266 - LIDER DE EQUIPE
Un. Adm: (071919) PRES DEPARTAMENTO ESTADUAL TRANSITO MATO

GROSSO

A Partir de: 01/10/2022 Até31/10/2022

PUBLICADA, REGISTRADA, CUMPRADA-SE.
Cuiabá-MT, 10 de Outubro de 2022.
Gustavo Reis Lobo de Vasconcelos
Presidente do DETRAN

BOLETIM DE PESSOAL/DETRAN/00518/2022
11/10/2022

DE:

O Presidente do DETRAN no uso de suas atribuições que lhes são conferidas por lei,

Resolve: DEFERIR
Evento: LICENCA PARA TRATAMENTO DE SAUDE

Processo N.:

Nome: (80735/1) IZAMAR AMBROZIO DE OLIVEIRA
Cargo/Função: (5430) AGENTE DO SERVICO DE TRANSITO LC 505/13
Un. Adm: (218120) DIR DE HABILIT E VEICULOS
A Partir de: 15/09/2022 Até06/10/2022

PUBLICADA, REGISTRADA, CUMPRADA-SE.
Cuiabá-MT, 10 de Outubro de 2022.
Gustavo Reis Lobo de Vasconcelos
Presidente do DETRAN

Suas ideias estão em movimento?

Ei, servidor! Participe do Outubro Movimento e do Desafio de Inovação.

Do dia 05/10 à 31/10 - Online e presencial.

INSCRIÇÕES:

Desafio de Inovação - 26/09 a 06/10
Mesas e oficinas - 26/09 a 14/10
Corrida - 26/09 a 14/10
Vôlei - 26/10 a 11/10

Site: www.seplag.mt.gov.br/inovacao



LICITAÇÃO

SECRETARIAS

SEMA

SECRETARIA DE ESTADO DE MEIO AMBIENTE

DISPENSA DE LICITAÇÃO N. 024/2022

PROCESSO Nº: SIGADOC SEMA-PRO-2022/10323

A Comissão Permanente de Licitação - CPL, instituída pela Portaria nº 117/2022/SEMA/MT, publicada no DOE/MT do dia 22 de fevereiro de 2022, torna público, para conhecimento dos interessados, a Dispensa de Licitação nº 024/2022, considerando a orientação exposta no Parecer Jurídico referencial nº 004/PPGE/2022, fundamentado no artigo 75, inciso II da Lei 14.133/2021 e no Decreto Estadual nº 1.126/2021, bem como, alterações posteriores.

OBJETO: "Contratação de serviços de empresa especializada na coleta de materiais biológicos, carcaças de animais silvestres, presentes no Batalhão de Polícia Militar de Proteção Ambiental - BPMPA. "

INTERESSADO: MÁXIMA AMBIENTAL, SERVIÇOS GERAIS E PARTICIPAÇÕES LTDA, inscrita no CNPJ nº 07.657.198/0001-20.

VALOR: R\$ 6.880,00 (seis mil, oitocentos e oitenta reais).

DISPONÍVEL EM: <http://www.sema.mt.gov.br/site/index.php/unidades-administrativas/aquisicoes-e-contratos/aquisi%C3%A7%C3%B5es/category/580-dispensa>

Cuiabá-MT, 07 de outubro de 2022.

Bruna Carla Guarim da Silva

Presidente da Comissão Permanente de Licitação
SEMA/MT

ATO DE RATIFICAÇÃO DE DISPENSA DE LICITAÇÃO N. 024/2022

Ratifico a dispensa de licitação, nos termos do **artigo 75, inciso II, da Lei 14.133/2021** e no **Decreto Estadual nº 1.126/2021**, bem como, alterações posteriores.

Cuiabá-MT, 07 de outubro de 2022.

Alex Sandro Antonio Marega

Secretário Adjunto Executivo de Meio Ambiente
SEMA/MT

**AVISO DE RESULTADO
ADJUDICAÇÃO E HOMOLOGAÇÃO
PREGÃO ELETRÔNICO Nº. 040/2022/SEMA
PROCESSO Nº SEMA-PRO-2022/06165 - SIAG 0006165/2022**

A Secretaria de Estado de Meio Ambiente, neste ato representado por sua Pregoeira Oficial, no uso de suas atribuições, vem a público divulgar o resultado da presente licitação, cujo objeto é a "**Aquisição de materiais de bem de consumo para atender a Secretaria de Estado de Meio Ambiente de Mato Grosso.**", conforme planilha abaixo, a sessão foi finalizada no dia 06/10/2022, via Sistema de Aquisições Governamentais-SIAG, nos termos do inciso XX, do artigo 4º, da Lei 10520/2002, e artigo 38, § 2º, do Decreto Estadual nº 840/2017.

LOTE	ITEM	LICITANTE VENCEDOR	QTD	UN	VALOR UNIT.	VALOR TOTAL	VALOR TOTAL DO LOTE
01	01	MILLENIO PAPELARIA E MATERIAIS DE INFORMÁTICA LTDA EPP, CNPJ de nº 07.787.944/0001-08	100	UN	R\$ 29,95	R\$ 2.995,00	R\$ 9.700,00
	02		100	UN	R\$ 27,51	R\$ 2.751,00	
	03		50	UN	R\$ 63,88	R\$ 3.194,00	
	04		100	UN	R\$ 7,60	R\$ 760,00	
02	01		50	UN	R\$ 27,34	R\$ 1.367,00	R\$ 10.780,00
	02		100	UN	R\$ 21,82	R\$ 2.182,00	
	03		50	UN	R\$ 23,44	R\$ 1.172,00	
	04		100	UN	R\$ 6,56	R\$ 656,00	
	05		300	CR	R\$ 9,16	R\$ 2.748,00	
	06		500	UN	R\$ 5,31	R\$ 2.655,00	
03	01		12	UN	R\$ 4,45	R\$ 53,40	R\$ 53,40
04	01		10	UN	R\$ 142,50	R\$ 1.425,00	R\$ 1.950,00
	02		10	UN	R\$ 52,50	R\$ 525,00	
05	01		02	UN	R\$ 27,93	R\$ 55,86	R\$ 2.550,00
	02		30	RL	R\$ 8,72	R\$ 261,60	
	03		40	UN	R\$ 6,59	R\$ 263,60	
	04		05	UN	R\$ 2,08	R\$ 10,40	
	05		50	UN	R\$ 16,56	R\$ 828,00	
	06		01	UN	R\$ 32,58	R\$ 32,58	
	07		02	UN	R\$ 5,98	R\$ 11,96	
	08		150	UN	R\$ 7,24	R\$ 1.086,00	
08	01		50	FR	R\$ 1,58	R\$ 79,00	R\$ 1.728,00
	02		10	UN	R\$ 12,48	R\$ 124,80	
	03		15	UN	R\$ 55,07	R\$ 826,05	
	04		50	UN	R\$ 0,78	R\$ 39,00	
	05		01	PC	R\$ 30,05	R\$ 30,05	
	06		40	PC	R\$ 5,40	R\$ 216,00	
	07		40	PC	R\$ 7,04	R\$ 281,60	
	08		20	PC	R\$ 4,13	R\$ 82,60	
	09		30	UN	R\$ 1,63	R\$ 48,90	
LOTES FRACASSADOS:							06 e 07
VALOR TOTAL DA LICITAÇÃO:							R\$ 26.761,40

Cuiabá-MT, 07 de outubro de 2022.

BRUNA CARLA GUARIM DA SILVA

Pregoeira Oficial
SEMA-MT

TERMO DE HOMOLOGAÇÃO

O SECRETÁRIO ADJUNTO DE ESTADO DE MEIO AMBIENTE, no uso de suas atribuições **HOMOLOGA** o procedimento licitatório do Pregão Eletrônico n. 040/2022, Processo nº **SEMA-PRO-2022/06165** que visa a "**Aquisição de materiais de bem de consumo para atender a Secretaria de Estado de Meio Ambiente de Mato Grosso.**", nos termos do inciso XXII, do artigo 4º, da Lei 10520/2002.

Cuiabá, 07 de outubro de 2022.

ALEX SANDRO ANTÔNIO MAREGA

Secretário Adjunto Executivo
Ato Governamental nº 114/2019 de 11/01/19

SINFRA

SECRETARIA DE ESTADO DE INFRAESTRUTURA E LOGÍSTICA

**AVISO DE RESULTADO DE HABILITAÇÃO E DA ANÁLISE DA
PROPOSTA DE PREÇOS
RDC PRESENCIAL - EDITAL N. 040/2022**

Processo n. SINFRA-PRO-2022/04044 - OBJETO: Contratação de empresa de engenharia para execução dos serviços de implantação e pavimentação da rodovia MT-240, trecho: Entr. BR-158 - Entr. MT-414, subtrecho: rotatória Serrinha - Entr. MT -414, segmento: est. 0 a 816 + 17,707, com extensão de 16,34 km. A Secretaria de Estado de Infraestrutura e Logística, por meio da Comissão Permanente de Licitação, designada pela Portaria n. 044/2022/CGAB/SINFRA, de 22/09/2022, publicada no DOE n. 28.336, de 23/09/2022, página 111, torna público o resultado do julgamento da fase de habilitação, na qual a empresa MGU Construtora e Incorporadora Ltda. CNPJ: 32.625.625/0001-35, foi inabilitada. A íntegra do julgamento da fase de habilitação e da análise da proposta de preço, contendo os motivos de fato e de direito expostos pela comissão permanente encontram-se insertos na Ata do Resultado do Julgamento da Habilitação e da análise da proposta de preços do licitante da etapa de lances, que poderá ser obtida no site www.sinfra.mt.gov.br, acessando o menu "documentos" e no submenu "licitações e editais". A CPL comunica que os autos estão franqueados aos interessados, para vistas, no prazo de 05 (cinco) dias úteis a partir desta publicação. Informações gerais: telefone n. (65) 3613-0529 e-mail: cpl@sinfra.mt.gov.br. Informações gerais: telefone n. (65) 3613-0529 e-mail: cpl@sinfra.mt.gov.br. Cuiabá, 10 de outubro de 2022.

Marcelo de Oliveira e Silva

Secretário de Estado de Infraestrutura e Logística
SINFRA - MT

SESP

SECRETARIA DE ESTADO DE SEGURANÇA PÚBLICA

AVISO DE ABERTURA

**PREGÃO ELETRÔNICO Nº 084/2022/SESP-MT
PROCESSO SESP-PRO-2022/01006 E SIAG Nº 0001006/2022**

A Secretaria de Estado de Segurança Pública vem a público informar a abertura do **PREGÃO ELETRÔNICO Nº 084/2022/SESP-MT**, cujo objeto é a aquisição de algemas para atendimento das demandas do Sistema Penitenciário, Socioeducativo e Polícia Judiciária Civil do Estado de Mato Grosso.

LANÇAMENTO E ENVIO DA (S) PROPOSTA (S) NO SIAG: 11/10/2022 a 25/10/2022, período integral, exceto quanto ao dia da abertura da sessão em que o horário máximo de aceitação estará condicionado a 30 minutos antes do início da mesma, ou seja, até as 08h00min - Horário local (Cuiabá/MT).

ABERTURA DAS PROPOSTAS: 25/10/2022 às 08h30min (horário de Cuiabá-MT), no Portal de Aquisições da Secretaria de Estado de Planejamento e Gestão de Mato Grosso - SEPLAG/MT. Link: <http://aquisicoes.gestao.mt.gov.br/>

EDITAL DISPONIBILIZADO: no Portal de Aquisições da SEPLAG/MT, por meio do Link: <https://aquisicoes.gestao.mt.gov.br/sgc/faces/pub/sgc/central/EditalPageList.jsp>

ESCLARECIMENTOS: E-mail: pregao@sesp.mt.gov.br

TELEFONES PARA CONTATO: (65) 3613-5536 e 3613-8146.

Cuiabá-MT, 10 de outubro de 2022.

(ORIGINAL ASSINADO)

NADYA BRUNO MORCELI

Superintendente de Aquisições e Contratos
SUAC/SAAS/SESP-MT

AVISO DE ABERTURA

**PREGÃO ELETRÔNICO Nº 085/2022/SESP-MT
PROCESSO: CBM-PRO-2022/05590.01 E SIAG Nº 0055900/2022**

A Secretaria de Estado de Segurança Pública vem a público informar a abertura do **PREGÃO ELETRÔNICO Nº 085/2022/SESP-MT**, cujo objeto é Aquisição de Material Permanente - carretas para transporte de barco, com recursos do Programa Mais MT, visando atender as necessidades do cenário operacional do Corpo de Bombeiros Militar do Estado de Mato Grosso.

LANÇAMENTO E ENVIO DA (S) PROPOSTA (S) NO SIAG: 11/10/2022 a 25/10/2022, período integral, exceto quanto ao dia da abertura da sessão em que o horário máximo de aceitação estará condicionado a 30 minutos antes do início da mesma, ou seja, até as 08h00min - Horário local (Cuiabá/MT).

ABERTURA DAS PROPOSTAS: 25/10/2022 às 08h30min (horário de Cuiabá-MT), no Portal de Aquisições da Secretaria de Estado de Planejamento e Gestão de Mato Grosso - SEPLAG/MT. Link: <http://aquisicoes.gestao.mt.gov.br/>

EDITAL DISPONIBILIZADO: no Portal de Aquisições da SEPLAG/MT, por meio do Link: <https://aquisicoes.gestao.mt.gov.br/sgc/faces/pub/sgc/central/EditalPageList.jsp>

ESCLARECIMENTOS: E-mail: pregao@sesp.mt.gov.br

TELEFONES PARA CONTATO: (65) 3613-5536 e 3613-8146.

Cuiabá-MT, 10 de outubro de 2022.

(ORIGINAL ASSINADO)

NADYA BRUNO MORCELI

Superintendente de Aquisições e Contratos
SUAC/SAAS/SESP-MT

AVISO DE ABERTURA

PREGÃO ELETRÔNICO Nº 086/2022/SESP-MT

PROCESSO: SESP-PRO-2022/13419 E SIAG Nº 0013419/2022

A Secretaria de Estado de Segurança Pública vem a público informar a abertura do **PREGÃO ELETRÔNICO Nº 086/2022/SESP-MT**, cujo objeto é aquisição de Micro-ônibus, para atender a demanda do Sistema Penitenciário - SISPEN.

LANÇAMENTO E ENVIO DA (S) PROPOSTA (S) NO SIAG: 11/10/2022 a 25/10/2022, período integral, exceto quanto ao dia da abertura da sessão em que o horário máximo de aceitação estará condicionado a 30 minutos antes do início da mesma, ou seja, até as 08h00min - Horário local (Cuiabá/MT).

ABERTURA DAS PROPOSTAS: 25/10/2022 às 08h30min (horário de Cuiabá-MT), no Portal de Aquisições da Secretaria de Estado de Planejamento e Gestão de Mato Grosso - SEPLAG/MT. Link: <http://aquisicoes.gestao.mt.gov.br/>

EDITAL DISPONIBILIZADO: no Portal de Aquisições da SEPLAG/MT, por meio do Link: <https://aquisicoes.gestao.mt.gov.br/sgc/faces/pub/sgc/central/EditalPageList.jsp>

ESCLARECIMENTOS: E-mail: pregao@sesp.mt.gov.br

TELEFONES PARA CONTATO: (65) 3613-5536 e 3613-8146.

Cuiabá-MT, 10 de outubro de 2022.

(ORIGINAL ASSINADO)

NADYA BRUNO MORCELI

Superintendente de Aquisições e Contratos
SUAC/SAAS/SESP-MT

RATIFICAÇÃO DA DISPENSA DE LICITAÇÃO

Vistos, etc.

Considerando estarem presentes todos os pressupostos autorizativos da legislação que regula a matéria, **R A T I F I C O** os termos da Orientação Jurídico-Normativa 004/CPPGE/2022 e demais documentos e justificativas juntados aos autos do Processo SESP-PRO-2022/39257 e **A U T O R I Z O** a contratação, por meio de **DISPENSA DE LICITAÇÃO**, da empresa UGOLINI CAMPOS EIRELI EPP, inscrita no CNPJ Nº 01.354.498/0001-53, para a aquisição de 197 caixas de água mineral sendo cada caixa com 48 (quarenta e oito) copos de 200 ml, para atender as operações lei seca em Cuiabá e Várzea Grande, no valor global de **R\$ 4.787,10** (quatro mil setecentos e oitenta e sete reais e dez centavos), com fulcro no artigo 75, inciso II, da Lei 14.133/2021, juntamente com demais Legislação pertinente. E, para a eficácia dos atos, **DETERMINO** que a presente ratificação seja publicada no Diário Oficial do Estado de Mato Grosso, em atendimento ao §1º, art. 2º, do Decreto Estadual 1.126/21.

Cuiabá-MT, 10 de outubro de 2022.

(ORIGINAL ASSINADO)

CARLOS GEORGE DE CARVALHO DAVIM

Secretário Adjunto de Segurança Pública
SASP/SESP-MT

RATIFICAÇÃO DA DISPENSA DE LICITAÇÃO

Vistos, etc.

Considerando estarem presentes todos os pressupostos autorizativos da legislação que regula a matéria, **R A T I F I C O** os termos da Orientação Jurídico-Normativa 004/CPPGE/2022 e demais documentos e justificativas juntados aos autos do Processo PM-PRO-2022/01465 e **A U T O R I Z O** a contratação, por meio de **DISPENSA DE LICITAÇÃO**, da empresa MAPFREE SEGUROS GERAIS S.A, inscrita no CNPJ Nº

61.074.175/0001-38, para Contratação de empresa especializada em seguro de imóveis contra incêndios, visando atender a cláusula terceira item "G", do termo de cessão de uso nº 19/2017 entre o Estado de Mato Grosso e IBAMA, no valor global de **R\$ 790,00** (setecentos e noventa reais), com fulcro no artigo 75, inciso II, da Lei 14.133/2021, juntamente com demais Legislação pertinente.

E, para a eficácia dos atos, **DETERMINO** que a presente ratificação seja publicada no Diário Oficial do Estado de Mato Grosso, em atendimento ao §1º, art. 2º, do Decreto Estadual 1.126/21.

Cuiabá-MT, 10 de outubro de 2022.

(ORIGINAL ASSINADO)
CARLOS GEORGE DE CARVALHO DAVIM
Secretário Adjunto de Segurança Pública
SASP/SESP-MT

SEDUC**SECRETARIA DE ESTADO DE EDUCAÇÃO****EXTRATO DO 1º TERMO DE APOSTILAMENTO AO CONTRATO N.º 063/2020**

Origem: Concorrência Pública nº 016/2017, Processo nº 418448/2017

Contratante: SECRETARIA DE ESTADO DE EDUCAÇÃO/SEDUC.

Contratada: B N PASQUALOTTO ENGENHARIA EIRELI ME

Objeto: Reajustar os preços contratuais, conforme previsto na Cláusula Décima sexta- Do Reajustamento dos Preços.

Do Reajustamento dos Preços: fica reajustado o contrato em **R\$ 49.127,01** (quarenta e nove mil, cento e vinte sete reais e um centavo) referente aos períodos 2020-2021.

Fundamento Legal: Artigo 65, § 8º, da Lei 8.666/93 e do art. 3º da Lei n.º 10.192/2001, nos termos do Acórdão nº 1.563/2004 Plenário TCU.

Cuiabá/MT, 03 de outubro de 2022.

ALAN RESENDE PORTO
Secretário de Estado de Educação

SEDEC**SECRETARIA DE ESTADO DE DESENVOLVIMENTO ECONÔMICO****RATIFICAÇÃO DA DISPENSA DE LICITAÇÃO N.º 004/2022/SEDEC (Processo SEDEC-PRO-2022/01649)**

Considerando estarem presentes todos os pressupostos autorizativos da legislação que regula a matéria, **RATIFICO** nos termos do Parecer Referencial do Processo 2789/PPGE/2022 e a Orientação Jurídico-normativo 004/PPGE/2022 e demais documentos e justificativas juntados ao Processo SEDEC-PRO-2022/01649 e **AUTORIZO** a contratação por DISPENSA DE LICITAÇÃO, com fundamento no artigo 75, inciso II, da Lei Federal nº 14.133/2021 e do Decreto Estadual nº 1.126/2021, em favor da empresa **VALLE SOLUÇÕES TECNOLÓGICAS E MOBILIÁRIO LTDA ME**, inscrita no CNPJ sob o nº 35.656.327/0001-09, para aquisição de aparelhos de telefones sem fio, conforme descrições contidas no processo administrativo supracitado, no valor de R\$ 6.440,00 (seis mil quatrocentos e quarenta reais).

E, para a eficácia dos atos, **DETERMINO** que a presente ratificação e autorização sejam publicadas no Diário Oficial do Estado de Mato Grosso conforme prevê o parágrafo único, do art. 72, da Lei nº 14.133/2021.

César Alberto Miranda Lima dos Santos Costa
Secretaria de Estado de Desenvolvimento Econômico
SEDEC/MT
(original assinado)

ADMINISTRAÇÃO INDIRETA**DETRAN****DEPARTAMENTO ESTADUAL DE TRÂNSITO****TERMO DE HOMOLOGAÇÃO
PREGÃO ELETRÔNICO N.º 14/2022/DETRAN/MT**

O DEPARTAMENTO ESTADUAL DE TRÂNSITO - DETRAN-MT, por meio de sua Autoridade Competente, no uso de suas atribuições e na conformidade dos autos, HOMOLOGA o(s) lote(s) abaixo relacionado(s) do **Pregão Eletrônico nº 14/2022**, nos termos do artigo 51 do Decreto Estadual nº 840/2017, conforme quadro descritivo abaixo:

Objeto: Contratação de empresa para a prestação de serviços continuados de vigilância ostensiva armada, visando a integridade do patrimônio das Unidades Desconcentradas do Departamento Estadual de Trânsito de Mato Grosso - DETRAN/MT localizadas no interior do Estado.

LOTE	CNPJ	EMPRESA	PROPOSTA FINAL
01/01	14.950.548/0001-07	RHIGOR SEGURANÇA E VIGILÂNCIA PATRIMONIAL LTDA	R\$230.116,68
01/02			R\$2.821.883,04
02/01	08.282.957/0001-80	PANTANAL VIGILÂNCIA E SEGURANÇA ARMADA LTDA	R\$465.941,28
02/02			R\$236.138,16
02/03			R\$4.036.543,92
03/01	13.019.295/0009-47	RG SEGURANÇA E VIGILÂNCIA LTDA	R\$699.188,40
03/02			R\$4.048.808,40
04/01	10.364.152/0004-70	LINCE SEGURANÇA PATRIMONIAL LTDA	R\$230.310,00
04/02			R\$465.608,16
04/03			R\$2.588.881,68
TOTAL			R\$ 15.823.419,72

Cuiabá/MT, 10 de outubro de 2022.

GUSTAVO REIS LOBO DE VASCONCELOS
Presidente
DETRAN/MT

MTI**EMPRESA MATO-GROSSENSE DE TECNOLOGIA DA INFORMAÇÃO****AVISO DE LICITAÇÃO****PREGÃO ELETRÔNICO N.º 019/2022/MTI**

O Diretor Presidente Interino da Empresa Mato-grossense de Tecnologia da Informação - MTI, torna público a **ABERTURA** do Pregão Eletrônico nº **019/2022** - Processo nº SIAG **0343244/2021** - **MTI-PRO-2022/02089**.

OBJETO: Contratação de empresa especializada no fornecimento de infraestrutura de processamento e armazenamento hiperconvergente baseado em tecnologia VMware, para o Data Center da MTI, composta por appliances de hiperconvergência e switches topo de rack com suporte garantia de 60 (sessenta) meses.

ABERTURA DAS PROPOSTAS no dia 04/11/2022 às 09h00min
INÍCIO DA SESSÃO: 09h:00 min, (Horário Local - MT), por meio da INTERNET no "Portal de Aquisições", constante da página eletrônica da Secretaria de Estado de Planejamento e Gestão - SEPLAG/MT - (<http://aquisicoes.seplag.mt.gov.br>)

DISPONIBILIZAÇÃO DO EDITAL: <http://aquisicoes.seplag.mt.gov.br> - (Link: Portal de Aquisições) e no <http://mti.mt.gov.br>, no menu Transparência - Licitações e Contratos.

TELEFONE: (0**65)3613-3056 (0**65)3613-3012.

SITE DA REALIZAÇÃO SIAG: <http://aquisicoes.seplag.mt.gov.br>

Cuiabá-MT, 10 de outubro de 2022.

Cleberson Antônio Sávio Gomes
Diretor Presidente Interino da MTI

MTPREV

MATO GROSSO PREVIDÊNCIA

ERRATA

ATA DE REGISTRO DE PREÇOS 001/2022/MATO GROSSO
PREVIDÊNCIA

PROCESSO: MTPREV-PRO-2022/00985

PREGÃO ELETRÔNICO: Nº 001/2022/MATO GROSSO PREVIDÊNCIA

Pelo presente instrumento, o Estado de Mato Grosso, por meio do **MATO GROSSO PREVIDÊNCIA-MTPREV**, torna pública a retificação do Extrato da Ata de Registro de Preços nº 001/2022 do Pregão Eletrônico nº 001/2022, publicado no Diário Oficial do Estado - IOMAT, nº 28.328, na data de 13/09/2022, página 40.

Onde se lê:

LOTE 03 - CÁCERES EMPRESA: EQUIPE ASSISTENCIA MÉDICA LTDA					
ITEM	ESPECIFICAÇÃO	UNIDADE	QUANTIDADE ESTIMADA P/ 24 MESES	VALOR UNITÁRIO (R\$)	VALOR TOTAL ESTIMADO P/ 24 MESES (R\$)
1	Serviço de medicina do trabalho para avaliação médico pericial destinada a Constatar a capacidade física e aptidão mental de candidatos nomeados para Ingresso no serviço público; concessão/ revisão de benefícios fiscais Previdenciários: isenção de imposto de renda e isenção de contribuição Previdenciária; readaptação de servidor; atestar a incapacidade laborativa, para fins de concessão/ revisão de aposentadoria por incapacidade permanente (invalidez); atestar restrições para o trabalho e afastamentos do serviço. Com Emissão dos respectivos laudos periciais.	Laudo	9.552	R\$ 66,01	R\$ 582.767,52
2	Serviço de medicina do trabalho para avaliação biopsi-cossocial. Com emissão dos respectivos laudos periciais.	Laudo	14	R\$ 80,00	R\$ 1.121,12
3	Serviço de medicina do trabalho para avaliação médico pericial em domicílio, com emissão dos respectivos laudos periciais.	Laudo	186	R\$ 86,62	R\$ 16.111,32

VALOR TOTAL LOTE 03 R\$ 599.999,96 (quinhentos e noventa e nove mil, noventos e noventa e nove reais e noventa e seis centavos).

Leia-se:

LOTE 03 - CÁCERES EMPRESA: EQUIPE ASSISTENCIA MÉDICA LTDA					
ITEM	ESPECIFICAÇÃO	UNIDADE	QUANTIDADE ESTIMADA P/ 24 MESES	VALOR UNITÁRIO (R\$)	VALOR TOTAL ESTIMADO P/ 24 MESES (R\$)
1	Serviço de medicina do trabalho para avaliação médico pericial destinada a Constatar a capacidade física e aptidão mental de candidatos nomeados para Ingresso no serviço público; concessão/ revisão de benefícios fiscais Previdenciários: isenção de imposto de renda e isenção de contribuição Previdenciária; readaptação de servidor; atestar a incapacidade laborativa, para fins de concessão/ revisão de aposentadoria por incapacidade permanente (invalidez); atestar restrições para o trabalho e afastamentos do serviço. Com Emissão dos respectivos laudos periciais.	Laudo	9.552	R\$ 61,01	R\$ 582.767,52
2	Serviço de medicina do trabalho para avaliação biopsi-cossocial. Com emissão dos respectivos laudos periciais.	Laudo	14	R\$ 80,08	R\$ 1.121,12
3	Serviço de medicina do trabalho para avaliação médico pericial em domicílio, com emissão dos respectivos laudos periciais.	Laudo	186	R\$ 86,62	R\$ 16.111,32

VALOR TOTAL LOTE 03 R\$ 599.999,96 (quinhentos e noventa e nove mil, noventos e noventa e nove reais e noventa e seis centavos).

Mantêm-se inalteradas as demais disposições.

Cuiabá, 07 de Outubro de 2022.

ELLITON OLIVEIRA DE SOUZA

Presidente do MTPrev



ELLITON OLIVEIRA DE SOUZA
Diretor-Presidente da MTPREV

DEFENSORIA PÚBLICA

RETIFICAÇÃO DA PORTARIA Nº 1179/2022/SDPG

Objeto: RETIFICAR em parte a Portaria nº 1179/2022/SDPG de 16 de setembro de 2022, publicada no Diário Oficial do Estado nº 28.331.

ONDE SE LÊ:

Art. 3º CONCEDER a Servidora Pública Erika Silveira Guerreiro, matrícula 100907, usufruto de 19 (dezenove) dias de férias individuais, para serem usufruídas nos dias 19.09.2022 a 05.10.2022, referente ao período aquisitivo 2020/2021 (3 dias) e 2021/2022 (16 dias), conforme procedimento nº 13243/2022.

LEIA-SE:

Art. 3º CONCEDER a Servidora Pública Erika Silveira Guerreiro, matrícula 100907, usufruto de 19 (dezenove) dias de férias individuais, para serem usufruídas nos dias 19.09.2022 a 07.10.2022, referente ao período aquisitivo 2020/2021 (3 dias) e 2021/2022 (16 dias), conforme procedimento nº 13243/2022.

Cuiabá/MT, 07 de outubro de 2022.

GISELE CHIMATTI BERNA

Segunda Subdefensora Pública-Geral do Estado de Mato Grosso

RETIFICAÇÃO DA PORTARIA Nº 1255/2022/SDPG

Objeto: RETIFICAR em parte a Portaria nº 1255/2022/SDPG de 03 de outubro de 2022, publicada no Diário Oficial do Estado nº 28.343.

ONDE SE LÊ:

Art. 1º CONCEDER ao Servidor Público Fernando Lopes, matrícula 101003729, usufruto de 10 (dez) dias de férias individuais, para serem usufruídas nos dias 10.10.2022 a 19.10.2022, referente ao período aquisitivo 2020/2021 (5 dias) e 2021/2022 (5 dias), conforme procedimento nº 14397/2022

LEIA-SE:

Art. 1º CONCEDER ao Servidor Público Fernando Lopes, matrícula 101003729, usufruto de 10 (dez) dias de férias individuais, para serem usufruídas nos dias 10.10.2022 a 19.10.2022, referente ao período aquisitivo 2020/2021 (5 dias) e 2019/2020 (5 dias), conforme procedimento nº 14397/2022

Cuiabá/MT, 07 de outubro de 2022.

GISELE CHIMATTI BERNA

Segunda Subdefensora Pública-Geral do Estado de Mato Grosso

PORTARIA 01278/2022/DPG

INDICAÇÃO DE FISCAL E SUBSTITUTO TERMO DE COOPERAÇÃO DE TÉCNICA N 032/2022

INSTRUMENTO	COOPERANTE	COOPERADO	OBJETO	PROCEDIMENTO Nº
Acordo de Cooperação Técnica	Defensoria Pública do Estado de Mato Grosso	Faculdade de Tecnologia SEANI MATO GROSSO - FATEC SENAI MT	O presente Termo de Cooperação tem por objeto a concessão de descontos por parte da COOPERADA aos servidores da COOPERANTE, bem como aos dependentes de tais servidores, conforme as condições previstas neste instrumento.	Nº 10003/2022

- a) Em observância ao que dispõe o Art. 58, III, c/c Art. 67, da Lei nº 8.666/1993 e nos arts. 2º, VII, 17, I e 19, I ao IV da Instrução Normativa Conjunta SEPLAN/SEFAZ/CGE Nº 001/2017, designo o servidor abaixo identificado para atuar na qualidade de Fiscal do presente termo de cooperação técnica;
- b) Ao servidor designado compete acompanhar e fiscalizar a execução da cooperação, comunicando aos acordantes as ocorrências relacionadas a tal evento e determinando o que for necessário à regularização das faltas ou defeitos porventura observados;
- c) Caso tais providências ultrapassem sua competência, o fiscal deverá solicitá-las a seus superiores em tempo hábil para a adoção das medidas convenientes;
- d) O descumprimento das atribuições poderá resultar em responsabilização civil, penal e administrativa.

FISCAL TITULAR DESIGNADO: GABRIEL MENDES DE SÁ MENEZES

FISCAL SUBSTITUTO: FERNANDO ANTUNES SOUBHIA

CLODOALDO APARECIDO GONÇALVES DE QUEIROZ
DEFENSOR PÚBLICO-GERAL

PORTARIA Nº 1280/2022/SDPG

A SEGUNDA SUBDEFENSORA PÚBLICA-GERAL DO ESTADO DE MATO GROSSO, no uso de suas atribuições legais e institucionais, conferidas pelo art. 14 - Seção I - A da Lei 146/2003 com redação modificada pela Lei Complementar 608/2018;

CONSIDERANDO a decisão proferida no procedimento nº 14906/2022;

RESOLVE:

Art. 1º ALTERAR a Escala de plantão semanal do Núcleo da Defensoria Pública de Primavera do Leste, conforme relacionado na tabela abaixo:

DATA	RESPONSÁVEL
16 a 18 de novembro	Dr. RAFAEL RODRIGUES PEREIRA CARDOSO Assessor Jurídico: Paulo Renato Cardoso Paião

Art. 2º Esta Portaria entra em vigor na data de sua publicação, revogando as disposições contrárias.

Cuiabá/MT, 10 de outubro de 2022.

GISELE CHIMATTI BERNA

Segunda Subdefensora Pública-Geral do Estado de Mato Grosso

PORTARIA Nº 1281/2022/SDPG

A SEGUNDA SUBDEFENSORA PÚBLICA-GERAL DO ESTADO DE MATO GROSSO, no uso de suas atribuições legais e institucionais, conferidas pelo art. 14 - Seção I - A da Lei 146/2003 com redação modificada pela Lei Complementar 608/2018;

CONSIDERANDO a decisão proferida no procedimento nº 14922/2022;

RESOLVE:

Art. 1º ALTERAR a Escala de plantão criminal do Núcleo Criminal da Defensoria Pública de Várzea Grande, conforme relacionado na tabela abaixo:

DATA	RESPONSÁVEL
26/10/2022 a 01/11/2022	Dr. Osny Kleber Rocha Auresco
23/11/2022 a 29/11/2022	Dra. Cristiane Obregon Almeida de Alencar

Art. 2º Esta Portaria entra em vigor na data de sua publicação, revogando as disposições contrárias.

Cuiabá/MT, 10 de outubro de 2022.

GISELE CHIMATTI BERNA

Segunda Subdefensora Pública-Geral do Estado de Mato Grosso

PORTARIA Nº 1282/2022/SDPG

A SEGUNDA SUBDEFENSORA PÚBLICA-GERAL DO ESTADO DE MATO GROSSO, no uso de suas atribuições legais e institucionais, conferidas pelo art. 14 - Seção I - A da Lei 146/2003 com redação modificada pela Lei Complementar 608/2018.

CONSIDERANDO o Ato nº 143/2022, no qual consta a vacância do Douto Defensor Público Paulo Sérgio Silva de Queiroz, lotado na 1ª Defensoria do Núcleo de Barra do Bugres;

CONSIDERANDO o disposto no art. 5º, inciso II, da Portaria nº 156/2020/DPG e dos arts. 87-B e 87-C da Lei Complementar 146/2003;

CONSIDERANDO a decisão proferida no procedimento 15253/2022;

RESOLVE:

Art. 1º Tornar pública a abertura de vagas para atuação em acúmulo de funções, para que os eventuais interessados que ainda não acumulam funções possam se manifestar, conforme a tabela abaixo:

Núcleo de Barra do Bugres

Defensoria	Atribuição
1ª Defensoria	1ª e 2ª vara

Art. 2º Os membros que já estiverem designados para atuar em acúmulo de funções, só irão concorrer caso não haja outros inscritos.

Art. 3º Os interessados deverão encaminhar a manifestação de interesse para a Segunda Subdefensoria Pública-Geral, no prazo de 2 (dois) dias úteis, contados da data da publicação do edital em diário oficial, por meio do endereço eletrônico inscricaoacumulacao@dp.mt.gov.br.

Art. 4º Será colocado à disposição do(a) interessado(a) um(a) assessor(a) jurídico(a) para auxílio nas atividades a serem desenvolvidas.

Art. 5º Esta portaria entra em vigor na data de sua publicação, revogando as disposições em contrário.

Cuiabá/MT, 10 de outubro de 2022.

GISELE CHIMATTI BERNA

Segunda Subdefensora Pública-Geral do Estado de Mato Grosso

**DEFENSORIA PÚBLICA DO ESTADO DE MATO GROSSO
CONCURSO PÚBLICO PARA VAGAS E FORMAÇÃO DE CADASTRO
RESERVA**

EDITAL Nº 01, DE 03 DE JUNHO DE 2022

O DEFENSOR PÚBLICO-GERAL DO ESTADO DE MATO GROSSO, no uso de suas atribuições legais e considerando o Edital nº 01/2022 do concurso público para o provimento de cargos da carreira de apoio administrativo da Defensoria Pública do Estado de Mato Grosso - DPE/MT, torna público:

1. O resultado da análise dos recursos contra as questões da prova objetiva e gabaritos preliminares, será divulgado no endereço eletrônico do IBFC - www.ibfc.org.br, na aba "Resultados", na data prevista de **17/10/2022**.

2. O resultado preliminar da Prova Objetiva e a Folha de Respostas do candidato serão divulgados no endereço eletrônico do IBFC - www.ibfc.org.br, na aba "Resultados", na data prevista de **17/10/2022**. A Folha de Respostas do candidato ficará disponível somente no prazo recursal do resultado da prova objetiva.

3. O candidato poderá apresentar recurso contra o resultado preliminar da prova objetiva no período das **9h do dia 18/10 até às 16h do dia 19/10/2022**, por meio de link disponibilizado no endereço eletrônico www.ibfc.org.br, na aba "Recursos".

Cuiabá, 10 de outubro de 2022.

Clodoaldo Aparecido Gonçalves de Queiroz

Defensor Público-Geral

PORTARIA Nº 1283/2022/SDPG

A SEGUNDA SUBDEFENSORA PÚBLICA-GERAL DO ESTADO DE MATO GROSSO, no uso de suas atribuições legais e institucionais, conferidas pelo art. 14 - Seção I - A da Lei 146/2003 com redação modificada pela Lei Complementar 608/2018.

CONSIDERANDO o afastamento dos defensores públicos lotados, por motivos de férias individuais;

CONSIDERANDO o disposto no art. 5º, inciso II, da Portaria nº 156/2020/DPG e dos arts. 87-B e 87-C da Lei Complementar 146/2003;

CONSIDERANDO a decisão proferida no procedimento 15249/2022;

RESOLVE:

Art. 1º Tornar pública a abertura de vagas para atuação em acúmulo de funções, para que os eventuais interessados que ainda não acumulam funções possam se manifestar, conforme a tabela abaixo:

Núcleo Cível da Segunda Instância

Defensoria	Atribuição	Período	Tipo de Cumulação
3ª Defensoria - 4º Cargo	2ª Câmara de Direito Público - Processos com finais 0, 2, 4 e 6; e Turma de Câmaras Cíveis Reunidas de Direito Público e Coletivo, Seção de Direito Público e Órgão Especial - Processos com finais 5 e 7.	17/10/2022 a 26/10/2022 - 10 (dez) dias.	Ausência da titular em razão de férias

Núcleo de Mirassol D'Oeste

Defensoria	Atribuição	Período	Tipo de Cumulação
2ª Defensoria	ACOMPANHAMENTO DOS PROCESSOS DA 3ª VARA, ATENDIMENTO À CADEIA PÚBLICA, AUDIÊNCIAS DE CUSTÓDIA E JUIZADO ESPECIAL CRIMINAL, ATENDIMENTO AO PÚBLICO AFETO ÀS SUAS ATRIBUIÇÕES.	31/10/2022 a 11/11/2022 - 12 (doze) dias.	Ausência do titular em razão de férias

Núcleo de Araputanga

Defensoria	Atribuição	Período	Tipo de Cumulação
Defensoria Única	VARA ÚNICA E JUIZADO ESPECIAL CÍVEL E CRIMINAL.	31/10/2022 a 11/11/2022 - 12 (doze) dias.	Ausência do titular em razão de férias

Art. 2º Os membros que já estiverem designados para atuar em acúmulo de funções, só irão concorrer caso não haja outros inscritos.

Art. 3º Os interessados deverão encaminhar a manifestação de interesse para a Segunda Subdefensoria Pública-Geral, no prazo de 2 (dois) dias úteis, contados da data da publicação do edital em diário oficial, por meio do endereço eletrônico inscricaoacumulacao@dp.mt.gov.br.

Art. 4º Esta portaria entra em vigor na data de sua publicação, revogando as disposições em contrário.

Cuiabá/MT, 10 de outubro de 2022.

GISELE CHIMATTI BERNA

Segunda Subdefensora Pública-Geral do Estado de Mato Grosso

COORDENADORIA DE AQUISIÇÕES E CONTRATOS

AVISO DE ABERTURA DO PREGÃO ELETRÔNICO Nº 65/2022/DPMT

A Coordenador de Aquisições e Contratos da Defensoria Pública do Estado de Mato Grosso, TORNA PÚBLICO a abertura da seguinte licitação: MODALIDADE: PREGÃO ELETRÔNICO Tipo: MENOR PREÇO POR ITEM

Procedimento: 15141/2022 - Defensoria Pública. **Pregão Eletrônico n. 65/2022**

Data: 24/10/2022 ; Horário 14:00h (horário de Brasília);

Endereço Eletrônico: www.comprasnet.gov.br.

Objeto: FUTURA E EVENTUAL CONTRATAÇÃO DE EMPRESA ESPECIALIZADA NO FORNECIMENTO DE **LONGARINAS (AÇO INOX)**, PARA ATENDER AS NECESSIDADES DA DEFENSORIA PÚBLICA DO ESTADO DE MATO GROSSO, CONFORME AS ESPECIFICAÇÕES CONSTANTES NESTE INSTRUMENTO CONVOCATÓRIO E SEUS ANEXOS. Locais para acesso ao Edital: A) Sítio da Defensoria Pública do Estado: www.defensoriapublica.mt.gov.br; B) E-mail: pregoeiros@dp.mt.gov.br; C) Sede Administrativa DPMT: situada na Rua 02, esquina com a Rua C, Setor A, Quadra 04, Lote 04, Centro Político Administrativo, Cuiabá/MT, CEP: 78.049-912 - horário: 12:00 às 18:00.

Cuiabá-MT, 10 de outubro de 2022.

Érick Rocha Said

Coordenador de Aquisições e Contratos

PODER LEGISLATIVO

AL

ASSEMBLEIA LEGISLATIVA**EXTRATO DE HOMOLOGAÇÃO
PREGÃO ELETRÔNICO 31/2022**

Objeto: REGISTRO DE PREÇOS PARA FUTURA E EVENTUAL CONTRATAÇÃO DE EMPRESA PARA AQUISIÇÃO DE LICENÇAS DE USO DE SOFTWARE SONICWALL, EM SUA ÚLTIMA VERSÃO DISPONIBILIZADA E ATUALIZADA PELO FABRICANTE, COM SUPORTE E ATUALIZAÇÃO PARA ATENDER AS DEMANDAS DA ASSEMBLEIA LEGISLATIVA DO ESTADO DE MATO GROSSO.

Do Valor: Conforme tabela abaixo

EMPRESA VENCEDORA	ITEM	VALOR TOTAL
QOS TECNOLOGIA E SERVIÇOS LTDA CNPJ: 05.012.577/0001-37	1	R\$ 132.890,0000

Cuiabá-MT 07/09/2022.

Presidente: Dep. Eduardo Botelho

1º Secretário: Dep. Max Russi



ISSO É ROTINA PRA VOCÊ.

ÁGUA PARADA, PRA DENGUE, TAMBÉM.

CERTOS HÁBITOS SÃO ROTINA PRA GENTE. MAS POR QUE COMBATER A DENGUE AINDA NÃO?

- Vire garrafas de cabeça para baixo
- Elimine água em vasos de flores
- Limpe e tampe bem a caixa d'água
- Mantenha calhas secas e limpas
- Troque sempre a água do seu pet
- Mantenha piscinas limpas

Faça do combate à Dengue uma rotina. Só assim será possível eliminar esse perigo.

A DENGUE MATA.
MUDAR SUA ROTINA É CUIDAR DA SUA FAMÍLIA.

mt.gov.br

fs

Governo de Mato Grosso

PODER EXECUTIVO MUNICIPAL

PREFEITURA MUNICIPAL DE ALTO ARAGUAIA

EDITAL DE PREGÃO ELETRÔNICO Nº 023/2022

Objeto: : Aquisição De Equipamento E Material Permanente Para Unidade Básica De Saúde, Através Do Convênio 12545.842000/1220-01 De Acordo Com Emenda Parlamentar Entrega dos Envelopes: Até as 08:30 horas (Brasília), do dia 31/10/2022. Edital Completo: Afixado no endereço acima ou pelo e-mail lici.altoaia@hotmail.com, site: <http://altoaraguaia.mt.gov.br/> e www.bnc.org.br. Abertura do envelope Nº 01: Às 08:30 horas, do dia 31 de Outubro de 2022, pelo site www.bnc.org.br. Fundamento Legal: Regida pela Lei nº 10.520, de 17 de julho de 2002, regulamentada pelo e subsidiariamente pela Lei 8.666 de 21/06/93 (com alterações da Lei 8883/94 e da Lei nº 9.648/98).

Alto Araguaia - MT, 10 de Outubro 2022.

Juliane Ribeiro Teles
Pregoeira

Publicar-65-99228-9990

PREFEITURA MUNICIPAL DE ARIPUANÁ

AVISO DE LICITAÇÃO

PREGÃO PRESENCIAL/SISTEMA REGISTRO DE PREÇOS N.º 63/2022

A Prefeitura Municipal de Aripuanã-MT, através de seu Pregoeiro, nomeado pela Portaria 14.039/2022, torna público que estará realizando licitação na Modalidade Pregão Presencial no Sistema Registro de Preço, regido pela Lei Federal nº. 10.520/2002, os Decretos Federais nº 7.892/2013, nº 8.250/2014 e nº. 8.538/2015, os Decretos Municipais nº 1.392/2008, 1.729/2010 e nº. 3.259/2018 e subsidiada pela Lei 8.666/93 e suas alterações posteriores. Objeto: Registro de preço para futura e eventual contratação de empresa para aquisição de materiais de expediente, para atender as necessidades das Secretarias Municipais deste Município de Aripuanã/MT. Início da Sessão: Dia 24/10/2022, às 08h00min (oito) horas, horário local, na sala do Setor de licitações desta Prefeitura. O Edital poderá ser adquirido no site <http://www.aripuanã.mt.gov.br>, ou pelo e-mail licitacao@aripuanã.mt.gov.br. Maiores informações pelo telefone (066) 3565-3900. Aripuanã-MT, 10 de outubro de 2022.

Sidnei Pereira de Souza Junior. Pregoeiro

RESULTADO DA TOMADA DE PREÇO Nº. 13/2022

A Prefeitura Municipal de Aripuanã - MT torna público para conhecimento dos interessados que na Tomada de Preços nº. 13/2022, levado a efeito às 08h00min do dia 06/10/2022, sagrou-se vencedora a empresa F FERREIRA LIMA LTDA- CNPJ n.º 04.348.820/0001-20, no valor total de R\$ 1.355.264,29. Maiores informações poderão ser adquiridas pelo site <http://www.aripuanã.mt.gov.br>, pelo e-mail licitacao@aripuanã.mt.gov.br, ou pelo telefone (066) 3565-3900. Aripuanã-MT, 10 de outubro de 2022.

Elen Cristina Soares Macedo. Presidente da CPL

CONTRATO Nº 109/2022

CONTRATANTE: PREF. MUNICIPAL DE ARIPUANÁ; CONTRATADA: F. FERREIRA LIMA LTDA; CONTRATAÇÃO DE EMPRESA PARA CONSTRUÇÃO DE 04 (QUATRO) SALAS DE AULA COM ÁREA TOTAL DE 271,83M², COBERTURA DA QUADRA POLIESPORTIVA COM ÁREA DE 706,32M² NA ESCOLA MUNICIPAL DEOCLIDES DE MACEDO, INCLUINDO MÃO DE OBRA E MATERIAIS NECESSÁRIOS DE ACORDO COM MEMORIAL DESCRITIVO, PLANILHA ORÇAMENTÁRIA E PROJETO ARQUITETÔNICO, EM ATENDIMENTO A SECRETARIA MUNICIPAL DE EDUCAÇÃO, DESTA MUNICÍPIO DE ARIPUANÁ/MT; VIGÊNCIA: 10/10/2022 A 09/10/2023; VALOR: R\$ 1.355.264,29 (UM MILHÃO TREZENTOS E CINQUENTA E CINCO MIL E DUZENTOS E SESENTA E QUATRO REAIS E VINTE E NOVE CENTAVOS).

K3 Publicações em Jornais - k3publicacao@gmail.com

PREFEITURA MUNICIPAL DE BRASNORTE

AVISO DE CHAMAMENTO PÚBLICO CREDENCIAMENTO Nº. 003/2022

O MUNICÍPIO DE BRASNORTE - MT, pessoa jurídica de direito público, por meio da Comissão Permanente de Licitação - CPL, designada pela Portaria nº 009/2022, torna público para conhecimento dos interessados que estará aberto Credenciamento de empresas para a prestação de serviços médicos como clínico geral e pediatria, em regime de 40 (quarenta) horas semanais nas unidades básicas de saúde de acordo com os critérios estabelecidos no Termo de referência anexo I do edital. conforme termos e condições constantes no presente termo de referência, nos termos da Lei nº 8.666 de 21 de junho de 1993. O envelope contendo a documentação, nos termos exigidos no presente Edital, deverá ser entregue no Departamento de Licitações da Prefeitura Municipal de Brasnorte- MT, com endereço na Rua Curitiba nº 1080, Centro, na cidade de Brasnorte - MT. Período de Recebimento de Documentos: a partir do dia 13 de outubro de 2022 no horário das 07h00m às 11h00m e das 13h00m às 17h00m (horário local). Maiores informações poderão ser obtidas junto à comissão permanente de licitação, no Paço Municipal, sito a Rua Curitiba nº 1080, pelo telefone: 066 3592-3200, site: <http://200.199.196.35:8007/portaltransparencia/licitacoes> e e-mail: licitacao@brasnorte.mt.gov.br. Brasnorte - MT. 10 de outubro de 2022.

Thais da Cunha Ferreira Duarte - Presidente da CPL

ASPLEMAT Publicações 65.3365-0800

AVISO DE RESULTADO

PREGÃO PRESENCIAL Nº 061/2022

A Prefeitura Municipal de Brasnorte-MT, torna público para conhecimento dos interessados o resultado da Licitação com modalidade Pregão Presencial nº 061/2022 realizada dia 04 de outubro de 2022 às 08:00 horas e término dia 05 de outubro de 2022 às 10:30 horas (horário local), reuniram-se o Pregoeiro David Eduardo Caeron Magrini e a Equipe de apoio nomeados pela portaria 473/2022, tendo como objeto Registro de Preços do tipo MAIOR PERCENTUAL DE DESCONTO para futura e eventual aquisição de peças mecânicas, elétrica e acessórios para garantir a manutenção dos veículos e maquinários da frota municipal, visando atender as necessidades das secretarias municipais. Quantidade de itens: 76 (setenta e seis). Teve como vencedoras as empresas: MARCELO ALVES CARVALHO EIRELI inscrita no CNPJ: 04.335.804/0001-00 sagrou-se vencedora dos itens 12, 14, 16, 18, 20, 24, 26, 28, 30, 32, 34, 41, 60 e 64; DISTRIBUIDOR DE AUTO PECAS RODAR LTDA inscrita no CNPJ: 14.728.272/0001-17 sagrou-se vencedora dos itens 11, 13, 15, 17, 19, 23, 25, 29, 31, 33, 59, 61, e 63; TRICATE COMERCIO DE PEÇAS PARA TRATORES EIRELI inscrita no CNPJ: 70.430.558/0001-92 sagrou-se vencedora dos itens 03, 04, 05, 06, 09, 10, 45, 46, 47, 48, 49, 50, 53, 54, 69, e 70; SO ONIBUS COMERCIO DE PECAS E SERVICOS PARA ONIBUS E CAMINHAO LTDA inscrita no CNPJ: 15.593.959/0001-55 sagrou-se vencedora dos itens 37, 38, 42, 52, 56, 58, e 62; OLAPER COMERCIO E DISTRIBUIDORA DE LUBRIFICANTES E PNEUS LTDA inscrita no CNPJ: 17.553.866/0001-22 sagrou-se vencedora dos itens 01, 02, 43, 44, 66, 75, e 76; TNOVE COMERCIO DE PEÇAS EIRELI inscrita no CNPJ: 30.369.251/0001-09 sagrou-se vencedora dos itens 39, 40, 55, 73, e 74; IDEAL COMERCIO DE AUTO PEÇAS LTDA inscrita no CNPJ: 30.865.963/0001-19 sagrou-se vencedora dos itens 07, 08, e 57; MD COMERCIO PECAS E SERVICOS PARA TRATORES E CAMINHOES LTDA inscrita no CNPJ: 30.855.519/0001-12 sagrou-se vencedora dos itens 27, 71, e 72; W. F. OLIVEIRA COMERCIO DE PECAS E MAQUINAS LTDA inscrita no CNPJ: 26.875.998/0001-61 sagrou-se vencedora dos itens 21, 22, 51, 67, e 68; LV COMERCIO E SERVICOS LTDA inscrita no CNPJ: 47.052.143/0001-00 sagrou-se vencedora dos itens 35, 36, e 65. Brasnorte - MT, 10 de outubro de 2022.

Adjuica a presente licitação David Eduardo Caeron Magrini

Pregoeiro

Homologo a presente licitação, Edelo Marcelo Ferrari

Prefeito

ASPLEMAT Publicações 65.3365-0800

PREFEITURA MUNICIPAL DE CAMPO NOVO DO PARECIS

AVISO DE RESULTADO
PREGÃO ELETRÔNICO 100/2022

A PREFEITURA MUNICIPAL DE CAMPO NOVO DO PARECIS, através do seu Pregoeiro, torna público para conhecimento dos interessados que na licitação com modalidade PREGÃO ELETRÔNICO 100/2022, destinado a REGISTRO DE PREÇOS para futura e eventual contratação de empresa especializada no fornecimento de refeições do tipo Self-Service e Marmiteix no distrito Marechal Rondon, para atender os servidores em deslocamento, teve como vencedora a empresa: RESTAURANTE PARADA 364 LTDA com valor total de R\$ 156.442,70 (cento e cinquenta e seis mil e quatrocentos e quarenta e dois reais e setenta centavos).
Campo Novo do Parecis-MT, 10 de outubro de 2022.

Leandro Nery Varaschin. Pregoeiro

DISPENSA DE LICITAÇÃO 73/2022

CONTRATANTE: Prefeitura Municipal de Campo Novo do Parecis/MT
FORNECEDOR: BELCHIOR SERVIÇOS TERCEIRIZADOS LTDA CNPJ: 00.770.653/0001-50
OBJETO: Dispensa de Licitação para contratação direta em regime emergencial de empresa especializada na prestação de serviços de coleta de lixo domiciliar e comercial no Município de Campo Novo do Parecis. DO FUNDAMENTO LEGAL: artigo 24, IV da Lei n.º. 8.666/93. VALOR TOTAL: R\$ 416.970,00 (quatrocentos e dezesseis mil novecentos e setenta reais).

K3 Publicações em Jornais - k3publicacao@gmail.com

PREFEITURA MUNICIPAL DE CAMPO VERDE

AVISO DE PREGÃO Nº 145/2022
RETIFICADO O PRAZO DE ENTREGA DAS AMOSTRAS

A Prefeitura Municipal de Campo Verde, através da Comissão de Licitação, torna público **O REGISTRO DE PREÇOS PARA A FUTURA E EVENTUAL AQUISIÇÃO DE UNIFORME ESCOLAR QUE ATENDERÁ OS ALUNOS DA REDE MUNICIPAL DE ENSINO** na modalidade Pregão (presencial) nº 145/2022 a se realizar no dia 13/10/2022 às 08h30, na sede da Prefeitura Municipal de Campo Verde. Retirada de edital www.campoverde.mt.gov.br. Para esclarecimentos: e-mail: compras@campoverde.mt.gov.br ou telefone (66) 3419-4202 ou 3419.2067. Em conformidade com a legislação vigente em vigor. Campo Verde - MT, 10 de outubro de 2022.

Hélida B. M. P. Hubner
Pregoeira

CREDENCIAMENTO Nº 004/2022
INEXIGIBILIDADE 026/2022

OBJETO: CREDENCIAMENTO PARA CONTRATAÇÃO DE PESSOAS JURÍDICA PARA PRESTAÇÃO DE SERVIÇOS DE ELABORAÇÃO DE PROJETOS ELÉTRICOS COM ENTRADA DE ENERGIA E DE REDE DE DISTRIBUIÇÃO EM MÉDIA E BAIXA TENSÃO COM MEMORIAIS DESCRITIVOS, DE CÁLCULOS E QUANTITATIVOS DE MATERIAIS, PARA ATENDER AS NECESSIDADES DESTA MUNICIPALIDADE.

A Prefeitura Municipal de Campo Verde torna público o credenciamento da empresa: **B N PASQUALOTTO ENGENHARIA EIRELI, CNPJ Nº 26.238.103/0001-88**, nos serviços de elaboração de Projetos Elétricos itens 01, 02, 03, 04, 05, 06, 07 e 08, conforme descritos no Edital, sendo Credenciamento 004/2022, processo de Inexigibilidade nº 026/2022. Campo Verde - MT, 10 de outubro de 2022. Hélida B. M. P. Hübner - Presidente da CPL.

PREFEITURA MUNICIPAL DE COLÍDER

AVISO DE LICITAÇÃO - PREGÃO ELETRÔNICO Nº 052/2022

A PREFEITURA MUNICIPAL DE COLIDER/MT, através de seu Pregoeiro, torna público, para conhecimento dos interessados, que realizará licitação na modalidade de PREGÃO em sua forma ELETRÔNICA sob o nº 052/2022; TIPO: Menor Preço por item; OBJETO: AQUISIÇÃO DE MATERIAIS PARA EXECUÇÃO PRÓPRIA DE OBRAS DE ILUMINAÇÃO PÚBLICA EM DIVERSAS VIAS DO MUNICÍPIO DE COLIDER/MT. Sessão de abertura dia 24/10/2022 às 08h30min. (Horário de Brasília/DF); REALIZAÇÃO: Por meio do site www.portaldecompraspublicas.com.br; INTEGRA DO EDITAL: por meio do site: www.portaldecompraspublicas.com.br e no site da Prefeitura: www.colider.mt.gov.br (Ícone: Cidadão - Portal Transparência - Licitações).

Colider/MT, 10 de outubro de 2022
MARCIO ANTONIO DA SILVA
Pregoeiro Oficial

Publique-se

PREFEITURA MUNICIPAL DE CONQUISTA DOESTE

PREFEITURA MUNICIPAL DE CONQUISTA DOESTE
EXTRATO DE RESULTADO DE LICITAÇÃO
PREGÃO ELETRÔNICO Nº 008/2022
PROCESSO ADMINISTRATIVO Nº 899/2022

O MUNICÍPIO DE CONQUISTA D'OESTE, através de seu Pregoeiro, torna público, para conhecimentos dos interessados, que licitação promovida pelo PREGÃO ELETRÔNICO Nº. 008/2022, que tem como objeto a AQUISIÇÃO DE GRADE NIVELADORA, HIDRÁULICA, CONTENDO NO MÍNIMO 22", teve como vencedora a empresa P. D. V. PECAS EIRELI, inscrita no CNPJ nº 28.737.608/0001-12, que ofertou melhor proposta, consignando um valor de R\$ 38.000,00 (trinta e oito mil reais).

Conquista D'Oeste, 10 de outubro de 2022.
Fernando Roberto de Moraes
Pregoeiro oficial

PREFEITURA MUNICIPAL DE CONQUISTA DOESTE
EXTRATO DE RESULTADO DE LICITAÇÃO
PREGÃO ELETRÔNICO Nº 009/2022
PROCESSO ADMINISTRATIVO Nº 964/2022

O MUNICIPIO DE CONQUISTA D'OESTE, através de seu Pregoeiro, torna público, para conhecimentos dos interessados, que licitação promovida pelo PREGÃO ELETRÔNICO Nº. 009/2022, que tem como objeto a AQUISIÇÃO DE EQUIPAMENTOS PARA IMPLEMENTAÇÃO E AMPLIAÇÃO DOS PROCESSOS DE BENEFICIAMENTO MEL E AUMENTO DA CAPACIDADE DE COMERCIALIZAÇÃO DO ENTREPOSTO DE CONQUISTA D'OESTE MT - CONVENIO Nº 1546/2022 - SEAF, teve como vencedora a empresa PARCINOX FABRICACAO E MANUTENCAO DE EQUIPAMENTOS LTDA - CNPJ 22.437.137/0001-40, que ofertou melhor proposta na totalidade dos itens do lote, consignando um valor de R\$ 284.700,00 (duzentos e oitenta e quatro mil e setecentos reais).

Conquista D'Oeste, 10 de outubro de 2022.
Fernando Roberto de Moraes
Pregoeiro oficial

PREFEITURA MUNICIPAL DE CONQUISTA DOESTE
EXTRATO DE RESULTADO DE LICITAÇÃO
PREGÃO ELETRÔNICO Nº 010/2022
PROCESSO ADMINISTRATIVO Nº 695/2022

O MUNICÍPIO DE CONQUISTA D'OESTE, através de seu Pregoeiro, torna público, para conhecimentos dos interessados, que licitação promovida pelo PREGÃO ELETRÔNICO Nº. 010/2022, que tem como objeto a AQUISIÇÃO DE 01 VEICULO O KM, 7 LUGARES, PARA ATENDER DEMANDA DA SECRETARIA DE AÇÃO SOCIAL - CONVENIO 0969/2022 - SECRETARIA DE ESTADO DE ASSISTÊNCIA SOCIAL E CIDADANIA, teve como vencedora a empresa COMERCIAL DINÂMICA DE VEÍCULOS LTDA - CNPJ 23.821.956/0001-50, que ofertou melhor proposta, consignando um valor de R\$ 132.980,00 (cento e trinta e dois mil novecentos e oitenta reais).

Conquista D'Oeste, 10 de outubro de 2022.
Fernando Roberto de Moraes
Pregoeiro oficial

PREFEITURA MUNICIPAL DE CONQUISTA DOESTE
AVISO DE RESULTADO DE LICITAÇÃO
PREGÃO PRESENCIAL Nº 030/2022
PROCESSO ADMINISTRATIVO Nº 982/2022

O MUNICIPIO DE CONQUISTA D'OESTE torna público, para conhecimentos dos interessados, que a licitação promovida pelo PREGÃO PRESENCIAL Nº 030/2022, que tem como objeto REGISTRO DE PREÇOS PARA AQUISIÇÃO DE TUBOS COLETORES 200 MM PARA REDE DE ESGOTO DO MUNICÍPIO, teve como vencedora a empresa BRANCHER MOTORES E MAQUINAS LTDA, inscrita no CNPJ nº 32.940.439/0001-90, que apresentou melhor oferta para o item licitado, sendo o valor de R\$ 535,00 (quinhentos e trinta e cinco reais) por unidade, totalizando o valor de R\$ 66.875,00 (sessenta e seis mil oitocentos e setenta e cinco reais). Os itens registrados serão retirados conforme a necessidade do município.

Conquista D'Oeste, 10 de outubro de 2022.
Fernando Roberto de Moraes
Pregoeiro Oficial

PREFEITURA MUNICIPAL DE CONQUISTA DOESTE
EXTRATO DO TERMO DE RATIFICAÇÃO
INEXIGIBILIDADE DE LICITAÇÃO 007/2022
PROCESSO ADMINISTRATIVO: Nº 996/2022.

Objeto: CONTRATAÇÃO DE EMPRESA ESPECIALIZADA NO FORNECIMENTO DE CAPACITAÇÃO NA MODALIDADE PRESENCIAL PARA OS SERVIDORES PÚBLICOS DO MUNICÍPIO DE CONQUISTA D'OESTE REFERENTE À REGULARIZAÇÃO FUNDIÁRIA URBANA DE INTERESSE SOCIAL E ESPECÍCA (REURB E REURBs)

Contratante: MUNICÍPIO DE CONQUISTA D'OESTE - MT.

Contratada: VICTOR PAIVA SOCIEDADE INDIVIDUAL DE ADVOCACIA, CNPJ: 27.134.645/0001-73

Valor: R\$ 14.000,00 (quatorze mil reais)

Fundamento legal: art. 25, inc. II c/c art. 13, inc. VI, da Lei 8.666/93 e alterações posteriores.

CONQUISTA D'OESTE - MT, 10 outubro de 2022.
Maria Lucia de Oliveira Porto
Prefeita Municipal

PREFEITURA MUNICIPAL DE CONQUISTA DOESTE
ADESÃO DE ATA (CARONA) 014/2022
PROCESSO ADMINISTRATIVO Nº 1019/2022

O Processo de ADESAO À ATA DE REGISTRO DE PREÇOS Nº 0129/2022 DO PREGÃO ELETRÔNICO Nº 028/2022 DA PREFEITURA MUNICIPAL DE VÁRZEA GRANDE-MT, para CONTRAÇÃO DE EMPRESA CAPACITADA NA PRESTAÇÃO DE SERVIÇOS DE ADMINISTRAÇÃO, INTERMEDIÇÃO, GERENCIAMENTO E CONTROLE DE FROTA, POR MEIO DE CARTAO MAGNETICO, durante toda a sua tramitação cumpriu as determinações da legislação pertinente, aceitos por parte da PREFEITURA MUNICIPAL DE VÁRZEA GRANDE/MT e pela empresa detentora da ata, CENTRO AMERICA COMERCIO, SERVICO, GESTAO TECNOLOGICA LTDA, inscrita no CNPJ nº 09.179.444/0001-00. O valor a ser gerenciado pelo serviço aderido, será de R\$ 1.251.500,00 (um milhão duzentos e cinquenta e um mil e quinhentos reais). Desse modo satisfazendo à lei e ao mérito, RATIFICO o processo de adesão a Ata de Registro de Preços.

Conquista D'Oeste, 10 de outubro de 2022.
Maria Lucia de Oliveira Porto
Prefeita Municipal

PREFEITURA MUNICIPAL DE COTRIGUAÇU

EXTRATO DO CONTRATO Nº086/2022

De um lado a Prefeitura Municipal De Cotriguaçu-MT, inscrita no CNPJ sob o nº 37.465.309/0001-67, situada à av. 20 de dezembro, nº 725 - bairro centro em Cotriguaçu-MT, neste ato representada pelo Prefeito Municipal S.r. Olirio Oliveira Dos Santos, que doravante passa a ser identificado e chamado de "CONTRATANTE", e a empresa DIEGO JHONATHAN RESENDE DE OLIVEIRA TAKINAGA PIZZI CNPJ: 44.500.400/0001-31 endereçada Logradouro: R. Nova Olinda (nuc hab cpa i), Número: 69, Complemento: Quadra 6, Lote 11, CEP: 78.055-050, Bairro/Distrito; Morada da Serra, Município: Cuiabá, UF: MT, denominado "CONTRATADO". Objeto: "CONTRATAÇÃO DE PESSOA JURIDICA PARA PRESTAÇÃO DE SERVIÇOS MÉDICOS DAS UNIDADES BÁSICAS DE SAÚDE/ ESTRATÉGIA SAÚDE DA FAMÍLIA (ESF) I E II, DISTRITO DE OURO VERDE DOS PIONEIROS (AGROVILA), DISTRITO DE NOVA UNIÃO, HOSPITAL MUNICIPAL E PLANTÕES PRESENCIAIS E DE SOBREVISO NO HOSPITAL MUNICIPAL NO MUNICIPIO DE COTRIGUAÇU/MT".

CONCORRÊNCIA: 001/2022

PROCESSO: 104/2022

VALOR: O presente contrato tem o valor global de R\$ 639.724,80 (Seiscentos e trinta e nove mil e setecentos e vinte e quatro reais e oitenta centavos). Conforme proposta apresentada, que integra o presente instrumento e que é de pleno conhecimento das partes.VIGÊNCIA: O presente contrato tem vigência de 11 de Outubro de 2022 até 11 de outubro de 2023, podendo ser prorrogado.

Cotriguaçu - MT,

OLIRIO OLIVEIRA DOS SANTOS
PREFEITO MUNICIPAL

EXTRATO DO CONTRATO Nº082/2022

De um lado a Prefeitura Municipal De Cotriguaçu-MT, inscrita no CNPJ sob o nº 37.465.309/0001-67, situada à av. 20 de dezembro, nº 725 - bairro centro em Cotriguaçu-MT, neste ato representada pelo Prefeito Municipal S.r. Olirio Oliveira Dos Santos, que doravante passa a ser identificado e chamado de "CONTRATANTE", e a empresa ALVARO TEIXEIRA DE ALCANTARA BENTO CNPJ: 45.816.552/0001-00 endereçada Logradouro: AV. Castelo Branco, Número: 46, Complemento: Sala 001, CEP: 78.260-000, Bairro/Distrito: Centro, Município: Araputanga, UF: MT, denominado "CONTRATADO". Objeto: "CONTRATAÇÃO DE PESSOA JURIDICA PARA PRESTAÇÃO DE SERVIÇOS MÉDICOS DAS UNIDADES BÁSICAS DE SAÚDE/ESTRATÉGIA SAÚDE DA FAMÍLIA (ESF) I E II, DISTRITO DE OURO VERDE DOS PIONEIROS (AGROVILA), DISTRITO DE NOVA UNIÃO, HOSPITAL MUNICIPAL E PLANTÕES PRESENCIAIS E DE SOBREVISO NO HOSPITAL MUNICIPAL NO MUNICIPIO DE COTRIGUAÇU/MT".

CONCORRÊNCIA: 001/2022

PROCESSO: 104/2022

VALOR: O presente contrato tem o valor global de R\$ 312.000,00 (Trezentos e doze mil reais). Conforme proposta apresentada, que integra o presente instrumento e que é de pleno conhecimento das partes.VIGÊNCIA: O presente contrato tem vigência de 11 de Outubro de 2022 até 11 de Outubro de 2023, podendo ser prorrogado. Cotriguaçu - MT, 10 de Outubro de 2022.

OLIRIO OLIVEIRA DOS SANTOS
PREFEITO MUNICIPAL

TERMO DE RATIFICAÇÃO E HOMOLOGAÇÃO DA CONCORRÊNCIA Nº 001/2022 PROCESSO Nº 104/2022

O Prefeito Municipal de Cotriguaçu-MT, no uso das atribuições e de acordo com o art. 24 e 43, VI, da Lei Federal nº 8.666/93, e conforme consta no Processo a manifestação da Comissão Permanente de Licitação e de acordo com o Parecer da Assessoria Jurídica desta Prefeitura, Resolve RATIFICAR E HOMOLOGAR o presente Processo Licitatório.

a) Processo Nr: 104/2022

b) Licitação Nr: 001/2022

c) Modalidade: CONCORRÊNCIA

d) Data Homologação: 10/10/2022

e) Objeto da Licitação: "CONTRATAÇÃO DE PESSOA JURIDICA PARA PRESTAÇÃO DE SERVIÇOS MÉDICOS DAS UNIDADES BÁSICAS DE SAÚDE/ESTRATÉGIA SAÚDE DA FAMÍLIA (ESF) I E II, DISTRITO DE OURO VERDE DOS PIONEIROS (AGROVILA), DISTRITO DE NOVA UNIÃO, HOSPITAL MUNICIPAL E PLANTÕES PRESENCIAIS E DE SOBREVISO NO HOSPITAL MUNICIPAL NO MUNICIPIO DE COTRIGUAÇU/MT".

Cotriguaçu - MT, 10 de Outubro de 2022.

OLIRIO OLIVEIRA DOS SANTOS
PREFEITO MUNICIPAL

MUNICÍPIO DE COTRIGUAÇU-MT
DECISÃO DO PREFEITO MUNICIPAL
ACRÉCIMO NO VALOR CONTRATUAL

Contrato Administrativo n.º 084/2022;

Pregão Eletrônico Nº 003/2022;

OBJETO: Acréscimo no ITEM 12 - CAIXA TENOR 14X12 C/ COLETE, PELE NYLON, CARRIER EM ALUMINIO, ARO DUPLO, 12 AFINACOES, ESTEIRAS E BAQUETAS;

CONTRATADA: Joabe Martinson;

FUNDAMENTO LEGAL DA DECISÃO: art. 65, § 1.º, da Lei Federal n.º 8.666/93 (Lei de Licitações e Contratos Públicos);

RESUMO DA PARTE DISPOSITIVA: ANTE O EXPOSTO, com base nos fundamentos de fato e de direito registrados nas linhas acima, DEFIRO, o Ofício/Requerimento da Secretária Municipal de Educação e Cultura, no sentido do acréscimo no ITEM 12 - CAIXA TENOR 14X12 C/ COLETE, PELE NYLON, CARRIER EM ALUMINIO, ARO DUPLO, 12 AFINACOES, ESTEIRAS E BAQUETAS, do Contrato Administrativo n.º 084/2022, cujo objeto é a "AQUISIÇÃO DE INSTRUMENTOS PARA IMPLANTAÇÃO DA FANFARRA MUNICIPAL", do referido Contrato, no valor de R\$ 7.266,40 (Sete mil, duzentos e sessenta e seis reais e quarenta centavos) passando o valor total do item de R\$ 4.396,00 (quatro mil, trezentos e noventa e seis reais) para R\$ 7.963 (sete mil, novecentos e sessenta e três reais) e o valor total do contrato passa de R\$ 7.266,40 (Sete mil, duzentos e sessenta e seis reais e quarenta centavos) para R\$ 10.563,40 (dez mil, quinhentos e sessenta e três reais e quarenta centavos).DATA DE ASSINATURA: 06 de OUTUBRO de 2022.OLIRIO OLIVEIRA DOS SANTOS

Prefeito Municipal.

RC PUBLICAÇÕES 66 9 9984-4633.

PREFEITURA MUNICIPAL DE GENERAL CARNEIRO

AVISO DE RESULTADO PREGÃO ELETRÔNICO Nº 09/2022
Processo Adm: Nº 049/2022

Objeto: REGISTRO DE PREÇOS PARA FUTURA E EVENTUAL AQUISIÇÃO DE TUBOS DE CONCRETO PLUVIAL ARMADO PARA ATENDIMENTO A SOLICITAÇÃO DA SECRETARIA MUNICIPAL DE OBRAS, CONFORME ESPECIFICAÇÕES DO ANEXO I - TERMO DE REFERÊNCIA DO EDITAL Empresas vencedoras valor total: R\$275.614,00 (duzentos e setenta e cinco mil e seiscentos e quatorze reais); ARAGUAIA EMPREENDIMENTOS SERVIÇOS E LOCAÇÕES LTDA (07958410000199) com os lotes: 1, 2 e 3 no valor total de R\$275.614,00 (duzentos e setenta e cinco mil e seiscentos e quatorze reais). GENERAL CARNEIRO - MT, 10 de outubro de 2022

AGLEIDISTELLY ALMEIDA CAPELI LOPES
CONDUTOR DE PROCESSOS
RC PUBLICAÇÕES 66 9 9984-4633.

PREFEITURA MUNICIPAL DE GUIRATINGA

AVISO DE LICITAÇÃO
TOMADA DE PREÇO N.º 010/2022

O município de GUIRATINGA-MT, através do Diretor do Departamento de Licitação, torna público que realizará licitação na modalidade **TOMADA DE PREÇO**, objetivando **CONTRATAÇÃO DE EMPRESA PARA CONSTRUÇÃO DA PRAÇA DA COHAB SERRANO, BEM COMO IMPLANTAÇÃO DO CORETO NA PRAÇA CENTRAL, TRATANDO-SE DE OBRAS EM LOCAIS DIFERENTES, CONFORME PLANILHA ORÇAMENTÁRIA, PROJETO BÁSICO E CRONOGRAMA FÍSICO-FINANCEIRO**, a sessão pública acontecerá na sede da Prefeitura Municipal de Guiratinga no dia **27 de outubro de 2022**. O Edital completo encontra-se disponível no site da Prefeitura Municipal de Guiratinga: www.guiratinga.mt.gov.br ou poderá ser solicitado através do e-mail: licitacaoguiratinga@hotmail.com. Maiores informações poderão ser obtidas no Setor de Licitações da Secretaria Municipal de Administração e Finanças, situada na Av. Rotary Internacional, n.º 944, Bairro Santa Maria Bertila, CEP: 78.760-000 ou pelo telefone: (66) 3431-1441.

Guiratinga/MT, 10 de outubro de 2022.

Jefferson Rodrigues da Silva
Diretor do Departamento de Licitação

PREFEITURA MUNICIPAL DE MATUPÁ

AVISO DE RESULTADO PREGÃO ELETRÔNICO - Nº. 051/2022

A Prefeitura Municipal de Matupá, através da equipe da pregoeira, comunica a todos os interessados que realizou por meio do site www.bllcompras.org.br "PREGÃO ELETRÔNICO PARA AQUISIÇÃO DE UMA GRADE ARADORA INTERMEDIÁRIA DE 14 DISCOS E UM PULVERIZADOR AGRÍCOLA DO TIPO CANHÃO EM ATENDIMENTO AS NECESSIDADES MUNICÍPIO DE MATUPÁ/MT", aonde consagrou-se vencedores os Licitantes: VANDA ARANTES MOTA EPP INSCRITO NO CNPJ:02.189.771/0001-02 com valor total de R\$37.000,00, APROCAMPO - MAQUINAS, MOTORES E PRODUTOS AGROPECUARIOS LTDA ME INSCRITO NO CNPJ:03.362.799/0001-54 com valor total de R\$ 96.000,00. Matupá - MT, 10 de outubro de 2022. ALEXSANDRA TOSTA BATISTA-Pregoeira Oficial -

PREFEITURA MUNICIPAL DE MIRASSOL DOESTE

AVISO DE LICITAÇÃO - TOMADA DE PREÇO Nº 13/2022 Tipo de Licitação: Menor Preço Global. OBJETO: CONTRATAÇÃO DE EMPRESA PARA EXECUÇÃO DE PAVIMENTAÇÃO ASFALTICA EM RUAS E AVENIDAS DOS BAIROS BANDEIRANTES II E ALTO DA BOA VISTA, SECRETARIA MUNICIPAL DE INFRAESTRUTURA. RECEBIMENTO DAS PROPOSTAS ESCRITAS E INÍCIO DA SESSÃO: **27/10/2022 às 8h**. LOCAL DA AUDIÊNCIA PÚBLICA: Setor de Licitações da Prefeitura Municipal de Mirassol D'Oeste. ARQUIVOS E INFORMAÇÕES NO SITE: www.mirassoldoeste.mt.gov.br/licitacoes/licitacoes... ou no Setor de Licitações da Prefeitura na Rua Antonio Tavares n. 3310, Centro, fones: (0**65) 3241-5090/1012/9 9992-8213. HECTOR ALVARES BEZERRA - PREFEITO. M. D'Oeste, 11/10/2022.

PREFEITURA MUNICIPAL DE NOVA CANAÃ DO NORTE

PRIMEIRO TERMO ADITIVO DO CONTRATO: Nº 051/2022

CONTRATANTE: PREFEITURA MUNICIPAL DE NOVA CANAÃ DO NORTE - MT

CONTRATADA: **ELETRO TARTARI LTDA EPP**

OBJETO: Execução da Obra de Fornecimento e Instalação de Rede de Distribuição de Energia do Residencial Morada do Sol, Coordenadas: Lat. 010°37'45.00"S Long. 055°42'59.00"O, no Município de Nova Canaã do Norte/MT,

PRORROGA O PRAZO DE VIGÊNCIA: 08 (oito) dias, terminando a vigência do contrato em 08 de dezembro de 2022.

PRORROGA O PRAZO DE EXECUÇÃO: 60 (sessenta) dias, terminando a execução do contrato em 08 de dezembro de 2022.

DATA DE ASSINATURA: 10 de outubro de 2022.

PREFEITURA MUNICIPAL DE NOVA MARINGÁ

ADESÃO À ATA DE REGISTRO DE PREÇO 047/2022, PREGÃO PRESENCIAL 003/2022 DA PREFEITURA MUNICIPAL DE GUARANTÃ DO NORTE/MT

A Prefeitura Municipal de Nova Maringá, Estado de Mato Grosso, através de sua Comissão de Pregão, instituída pela Portaria nº 136/2022/GP, torna público que com anuência do Prefeito de Guarantã do Norte/MT e da Empresa detentora **COPLAN CONSULTORIA E PLANEJAMENTO EIRELI EPP**, com CNPJ 07.281.368/0001-14, aderiu a **ATA DE REGISTRO DE PREÇO 047/2022, PREGÃO PRESENCIAL 003/2022**, cujo Objeto é **CONTRATAÇÃO DE EMPRESA PARA LOCAÇÃO DA LICENÇA DE SOFTWARE EM ATENDIMENTO AO NOVO PADRÃO SIAFIC (DECRETO FEDERAL Nº 10.540/2020), SUPRINDO AS NECESSIDADES DA PREFEITURA MUNICIPAL DE NOVA MARINGÁ - MT**, ao valor global Aderido de **R\$ 65.297,97** (Sessenta e cinco mil duzentos e noventa e sete reais e noventa e sete centavos).

Maiores informações junto à sede da Prefeitura Municipal de Nova Maringá/MT, localizada na Av. Amos B. Zanchet, Centro, das 07h00m às 11h00m e das 13h00m às 17h00m ou e-mail licitacao@novamaringa.mt.gov.br.

A Adesão encontra-se disponível aos interessados junto a comissão permanente de licitação no endereço supracitado e site <http://www.novamaringa.mt.gov.br/Transparencia>

Nova Maringá - MT, 10 de Outubro de 2022.

EMILY R. BUCHS DA CRUZ Pregoeira/ Port. 136/2022

AVISO DE LICITAÇÃO DESERTA E PRORROGAÇÃO DO PREGÃO PRESENCIAL 047/2022. SRP

A Prefeitura Municipal de Nova Maringá, Estado de Mato Grosso, através de sua Pregoeira e Equipe de Apoio, instituída pela Portaria nº 136/2022/GAPRE, torna público para conhecimento de quantos possam interessar que a Sessão de abertura de documentações e propostas de preços da Licitação na Modalidade **PREGÃO PRESENCIAL**, com **OBJETO: REGISTRO DE PREÇOS PARA FUTURA E EVENTUAL AQUISIÇÃO DE AGUA MINERAL PARA ATENDER A DEMANDA DAS SECRETARIAS DO MUNICÍPIO DE NOVA MARINGÁ - MT**, com abertura marcada para dia **10/10/2022** as 14h00min(horário de Cuiabá/MT), foi declarada **DESERTA**, e que no uso de suas atribuições, determina a **PRORROGAÇÃO** do certame, estipulando nova data para a entrega e abertura dos envelopes das empresas interessadas em participar, sendo o dia **24 de outubro de 2022**, às 09h00min(horário de Cuiabá/MT), na sala de licitações desta Prefeitura. Sendo mantida as demais disposições editalícias.

O processo e demais anexos encontra-se na Prefeitura Municipal de Nova Maringá no Setor de Licitação e também no site: www.novamaringa.mt.gov.br

Nova Maringá - MT, 10 de outubro de 2022.

EMILY R. BUCHS DA CRUZ Pregoeira/Port.136/2022

PREFEITURA MUNICIPAL DE NOVA OLÍMPIA**EXTRATO DA ATA DE REGISTRO DE PREÇOS Nº 12000017/2022/PMNO**

REF: AO PREGÃO ELETRONICO 017/2022/PMNO, PROCESSO ADMINISTRATIVO: 204/2022/PMNO ORGÃO GERENCIADOR: O MUNICÍPIO DE NOVA OLÍMPIA/MT, inscrito no CNPJ Nº 03.238.920/0001-30. FORNECEDOR REGISTRADO: empresa BFX COMERCIO DE GLP LTDA, inscrita no CNPJ sob o nº 06.304.408/0001-33. VALOR GLOBAL: 120.555,00 (cento e vinte mil quinhentos e cinquenta e cinco reais). OBJETO: REGISTRO DE PREÇOS PARA FUTURA E EVENTUAL AQUISIÇÃO DE GAS DE COZINHA DESTINADO A MANUTENÇÃO DAS ATIVIDADES DOS ORGAOS PUBLICOS DO MUNICÍPIO DE NOVA OLÍMPIA/MT.
 DOTAÇÃO ORÇAMENTARIA:
 12.120.0.2.17.512.0010.2289.3.3.90.30.00.00.150000000000
 07.070.0.2.08.244.0025.2211.3.3.90.30.00.00.166000000000
 07.070.0.2.08.244.0026.2310.3.3.90.30.00.00.150000000000
 07.070.0.1.08.122.0024.2186.3.3.90.30.00.00.150000000000
 05.050.0.1.12.122.0011.2037.3.3.90.30.00.00.150010010000
 05.050.0.2.12.361.0013.2049.3.3.90.30.00.00.150010010000
 05.050.0.5.12.367.0014.2098.3.3.90.30.00.00.150010010000
 09.090.0.1.20.122.0005.2245.3.3.90.30.00.00.150000000000
 06.060.0.2.10.301.0019.2130.3.3.90.30.00.00.160000000000
 04.040.0.1.04.123.0006.2034.3.3.90.30.00.00.150000000000
 03.030.0.1.04.122.0003.2021.3.3.90.30.00.00.150000000000
 VIGÊNCIA: 10/10/2022 ATÉ 10/10/2023.

Nova Olímpia - MT, 10 de outubro de 2022.

JOSÉ ELPIDIO DE MORAES CAVALCANTE, PREFEITO MUNICIPAL DE NOVA OLÍMPIA MT.

K3 Publicações em Jornais - k3publicacao@gmail.com

PREFEITURA MUNICIPAL DE NOVA UBIRATÃ**PREFEITURA MUNICIPAL DE NOVA UBIRATÃ MT
PRORROGAÇÃO PREGÃO PRESENCIAL Nº 088/2022 SRP**

O Município de Nova Ubiratã-MT torna público que a abertura do Pregão Presencial 088/2022 que se realizaria no dia 10/10/2022, às 10h00min, conforme consta no edital do referido processo, foi PRORROGADO para o dia 24/10/2022 às 10h00min, tendo em vista a ausência de interessados no certame. O julgamento do Pregão Presencial 088/2022 será realizado na sala de licitação localizada no paço municipal. Licitação destinada a contratação de empresa para prestação de serviços de aulas de canto com os idosos. Os interessados poderão consultar o edital e obter informações junto ao departamento de licitações. O Edital poderá ser adquirido na Prefeitura de Nova Ubiratã - MT, na Sala de Licitações, no horário de expediente da Prefeitura ou no site www.novaubirata.mt.gov.br. Nova Ubiratã-MT, 10 de outubro de 2022.

FRANCINE OLIVEIRA
Secretária Municipal de Administração.

PREFEITURA MUNICIPAL DE NOVA UBIRATÃ
PREGÃO PRESENCIAL Nº 089/2022 SRP

O Município de Nova Ubiratã - MT torna público que o Pregão Presencial 089/2022 que se realizaria no dia 11/10/2022, às 08h00min, na Av. Tancredo Neves, 1.551, Licitação destinada ao registro de preços para futura e eventual aquisição de mobiliário e carteiras escolares, está SUSPENSO para realização de ajustes na descrição dos itens a serem licitados e transcritos no termo de referência. Nova Ubiratã-MT, 10 de outubro de 2022.

Francine Oliveira
Secretária de Administração.
RC PUBLICAÇÕES 66 9 9984-4633.

PRIMEIRO TERMO ADITIVO AO CONTRATO Nº 055/2021 - DATA: 30/09/2022 - OBJETO: PRORROGAÇÃO DE VIGÊNCIA, E REAJUSTE DO VALOR COM BASE NO ÍNDICE EM 7% - CONTRATADO: PORTO SEGURO COMPANHIA DE SEGUROS GERAIS - CNPJ: N.º 61.198.164/0001-60 - PRAZO DA VIGENCIA: 30/09/2023 - VALOR DO ADITIVO R\$ 3.638,00.

PRIMEIRO TERMO ADITIVO AO CONTRATO Nº 056/2021 - DATA: 30/09/2022 - OBJETO: PRORROGAÇÃO DE VIGÊNCIA, E REAJUSTE DO VALOR COM BASE NO ÍNDICE EM 7% - CONTRATADO: PORTO SEGURO COMPANHIA DE SEGUROS GERAIS - CNPJ: N.º 61.198.164/0001-60 - PRAZO DA VIGENCIA: 30/09/2023 - VALOR DO ADITIVO R\$ 3.531,00.

PRIMEIRO TERMO ADITIVO AO CONTRATO Nº 057/2021 - DATA: 30/09/2022 - OBJETO: PRORROGAÇÃO DE VIGÊNCIA, E REAJUSTE DO VALOR COM BASE NO ÍNDICE EM 7% - CONTRATADO: PORTO SEGURO

COMPANHIA DE SEGUROS GERAIS - CNPJ: N.º 61.198.164/0001-60 - PRAZO DA VIGENCIA: 30/09/2023 - VALOR DO ADITIVO R\$ 1.391,00.

PRIMEIRO TERMO ADITIVO AO CONTRATO Nº 058/2021 - DATA: 30/09/2022 - OBJETO: PRORROGAÇÃO DE VIGÊNCIA, E REAJUSTE DO VALOR COM BASE NO ÍNDICE EM 7% - CONTRATADO: PORTO SEGURO COMPANHIA DE SEGUROS GERAIS - CNPJ: N.º 61.198.164/0001-60 - PRAZO DA VIGENCIA: 30/09/2023 - VALOR DO ADITIVO R\$ 3.531,00.

PRIMEIRO TERMO ADITIVO AO CONTRATO Nº 059/2021 - DATA: 30/09/2022 - OBJETO: PRORROGAÇÃO DE VIGÊNCIA, E REALIZAR REEQUILÍBRIO ECONÔMICO FINANCEIRO NO VALOR CONTRATUAL - CONTRATADO: PORTO SEGURO COMPANHIA DE SEGUROS GERAIS - CNPJ: N.º 61.198.164/0001-60 - PRAZO DA VIGENCIA: 30/09/2023 - VALOR DO ADITIVO R\$ 3.200,00.

PRIMEIRO TERMO ADITIVO AO CONTRATO Nº 060/2021 - DATA: 30/09/2022 - OBJETO: PRORROGAÇÃO DE VIGÊNCIA, E REAJUSTE DO VALOR COM BASE NO ÍNDICE EM 7% - CONTRATADO: PORTO SEGURO COMPANHIA DE SEGUROS GERAIS - CNPJ: N.º 61.198.164/0001-60 - PRAZO DA VIGENCIA: 30/09/2023 - VALOR DO ADITIVO R\$ 2.889,00.

PRIMEIRO TERMO ADITIVO AO CONTRATO Nº 061/2021 - DATA: 30/09/2022 - OBJETO: PRORROGAÇÃO DE VIGÊNCIA, E REAJUSTE DO VALOR COM BASE NO ÍNDICE EM 7% - CONTRATADO: PORTO SEGURO COMPANHIA DE SEGUROS GERAIS - CNPJ: N.º 61.198.164/0001-60 - PRAZO DA VIGENCIA: 30/09/2023 - VALOR DO ADITIVO R\$ 3.531,00.

PRIMEIRO TERMO ADITIVO AO CONTRATO Nº 062/2021 - DATA: 30/09/2022 - OBJETO: PRORROGAÇÃO DE VIGÊNCIA, E REAJUSTE DO VALOR COM BASE NO ÍNDICE EM 7% - CONTRATADO: PORTO SEGURO COMPANHIA DE SEGUROS GERAIS - CNPJ: N.º 61.198.164/0001-60 - PRAZO DA VIGENCIA: 30/09/2023 - VALOR DO ADITIVO R\$ 963,00.

PRIMEIRO TERMO ADITIVO AO CONTRATO Nº 063/2021 - DATA: 30/09/2022 - OBJETO: PRORROGAÇÃO DE VIGÊNCIA, E REALIZAR REEQUILÍBRIO ECONÔMICO FINANCEIRO NO VALOR CONTRATUAL - CONTRATADO: PORTO SEGURO COMPANHIA DE SEGUROS GERAIS - CNPJ: N.º 61.198.164/0001-60 - PRAZO DA VIGENCIA: 30/09/2023 - VALOR DO ADITIVO R\$ 3.200,00.

PRIMEIRO TERMO ADITIVO AO CONTRATO Nº 064/2021 - DATA: 30/09/2022 - OBJETO: PRORROGAÇÃO DE VIGÊNCIA, E REAJUSTE DO VALOR COM BASE NO ÍNDICE EM 7% - CONTRATADO: PORTO SEGURO COMPANHIA DE SEGUROS GERAIS - CNPJ: N.º 61.198.164/0001-60 - PRAZO DA VIGENCIA: 30/09/2023 - VALOR DO ADITIVO R\$ 5.136,00.

PRIMEIRO TERMO ADITIVO AO CONTRATO Nº 065/2021 - DATA: 30/09/2022 - OBJETO: PRORROGAÇÃO DE VIGÊNCIA, E REAJUSTE DO VALOR COM BASE NO ÍNDICE EM 7% - CONTRATADO: PORTO SEGURO COMPANHIA DE SEGUROS GERAIS - CNPJ: N.º 61.198.164/0001-60 - PRAZO DA VIGENCIA: 30/09/2023 - VALOR DO ADITIVO R\$ 5.778,00.
RC PUBLICAÇÕES 66 9 9984-4633.

PREFEITURA MUNICIPAL DE NOVA XAVANTINA**AVISO DE ADESÃO - PREGÃO Nº 037/2.022 ADESÃO A ATA DE REGISTRO DE PREÇOS Nº 034/2022, PREGÃO PRESENCIAL 039/2022**

PREFEITURA MUNICIPAL DE NOVA XAVANTINA - MT, através de sua Pregoeira Oficial, torna pública a adesão a Ata de registro de preços por intermédio do Pregão 037/2.022, objetivando a ADESÃO A ATA DE REGISTRO DE PREÇOS Nº 034/2022, ORIUNDA DO PREGÃO PRESENCIAL Nº 039/2022, PROMOVIDO PELA PREFEITURA MUNICIPAL DE CANARANA/MT, QUE TEM POR OBJETO A EVENTUAL CONTRATAÇÃO DE EMPRESA PARA ALUGUEL DE BRINQUEDOS INFLÁVEIS E OUTROS COM MONTAGEM, DESMONTAGEM E OPERAÇÃO EM ATENDIMENTO AS NECESSIDADES DA SECRETARIA MUNICIPAL DE ASSISTÊNCIA SOCIAL. Conforme descrito nos itens das referidas atas. EMPRESA DETENTORA: RENATO LOCATELLI DOS SANTOS 01093988150, inscrita no CNPJ nº 34.171.524/0001-67, com o valor global de R\$ R\$ 35.880,00 (trinta e cinco mil, oitocentos e oitenta reais).

Nova Xavantina - MT, 10 de outubro de 2.022.
Marina Angélica Marca
Pregoeira Oficial.

HOMOLOGAÇÃO DO PREGÃO PRESENCIAL Nº 033/2.022

A Prefeitura Municipal de Nova Xavantina - MT, através de sua Pregoeira Oficial, vem a público divulgar a HOMOLOGAÇÃO da licitação na modalidade Pregão Presencial nº 033/2.022, Processo Administrativo nº 077/2.022, o qual teve como objeto o CONTRATAÇÃO DE EMPRESA ESPECIALIZADA PARA PRESTAÇÃO DE SERVIÇO DE ACESSORIA DE IMPRENSA DIRIGIDA A VEÍCULOS DE COMUNICAÇÃO. Empresa vencedora: DIVINA FILOMENA GONÇALVES GOMES WINTER ME, inscrita no CNPJ nº 26.068.856/0001-92, com o valor final e global de R\$ 175.000,00 (cento e setenta e cinco mil reais).

Nova Xavantina - MT, 10 de outubro de 2.022.

Marina Angélica Marca
Pregoeira oficial
RC PUBLICAÇÕES 66 9 9984-4633.

PREFEITURA MUNICIPAL DE NOVO SANTO ANTÔNIO

TERMO DE ERRATA

Foi publicado nos Diários Oficial de Contas (TCE) na edição nº. 2616 e Jornal Oficial Eletrônico dos Municípios (AMM-MT) na edição nº. 4.055 no dia 26 de Agosto de 2022, o Termo de Ratificação da Dispensa de Licitação nº 14/2022, entretanto torna-se necessário fazer a seguinte alteração:

ONDE SE LÊ-: TERMO DE RATIFICAÇÃO DE DISPENSA DE LICITAÇÃO Nº 14/2022

OBJETO: CONTRATAÇÃO DE EMPRESA PROMOTORA DE SHOWS ARTÍSTICOS, PARA REALIZAÇÃO DE SHOW GOSPEL, QUE SERÁ REALIZADO NOS DIAS 26 E 27 DE AGOSTO DE 2022, NO MUNICÍPIO DE NOVO SANTO ANTÔNIO - MT.

Nº DO PROCESSO:	061/2022
Nº DISPENSA DE LICITAÇÃO	14/2022
FAVORECIDO	UERICA SUDARIA DE ASSIS SANTOS03416296184
CNPJ Nº	40.579.779/0001-66
Valor Total:	R\$ 17.600,00 (DEZESETE MIL E SEISCENTOS REAIS)
FUNDAMENTO LEGAL:	Artigo 24 Inciso II da Lei nº 8.666/93.
JUSTIFICATIVA:	Anexa nos autos do processo.

LEIA-SE: TERMO DE RATIFICAÇÃO DE DISPENSA DE LICITAÇÃO Nº 14/2022

OBJETO: CONTRATAÇÃO DE EMPRESA PROMOTORA DE SHOWS ARTÍSTICOS, PARA REALIZAÇÃO DE SHOW GOSPEL, QUE SERÁ REALIZADO NOS DIAS 26 E 27 DE AGOSTO DE 2022, NO MUNICÍPIO DE NOVO SANTO ANTÔNIO - MT.

Nº DO PROCESSO:	060/2022
Nº DISPENSA DE LICITAÇÃO	14/2022
FAVORECIDO	UERICA SUDARIA DE ASSIS SANTOS03416296184
CNPJ Nº	40.579.779/0001-66
Valor Total:	R\$ 17.600,00 (DEZESETE MIL E SEISCENTOS REAIS)
FUNDAMENTO LEGAL:	Artigo 24 Inciso II da Lei nº 8.666/93.
JUSTIFICATIVA:	Anexa nos autos do processo.

Novo Santo Antônio - MT, 10 de Outubro de 2022.
ADÃO SOARES NOGUEIRA
PREFEITO MUNICIPAL

AVISO DE RESULTADO DE LICITAÇÃO

PREGÃO PRESENCIAL Nº 015/2022
PROCESSO ADMINISTRATIVO Nº 062/2022
TIPO: Menor Preço por item

A Prefeitura Municipal de Novo Santo Antônio - MT torna público para conhecimento dos interessados que o Pregão Presencial 015/2022, cuja abertura ocorreu às 14h00min do dia **10 de Outubro de 2022**, na sede da Prefeitura Municipal, situada à Avenida 29 de setembro, nº.244, Centro, Novo Santo Antônio, cujo objeto é o "REGISTRO DE PREÇOS PARA FUTURA E EVENTUAL CONTRATAÇÃO DE PESSOA FÍSICA PARA PRESTAÇÃO DE SERVIÇOS DE ENFERMEIRO, PARA REALIZAÇÃO DE ATENDIMENTOS NA UNIDADE BÁSICA DE SAÚDE DO MUNICÍPIO DE NOVO SANTO ANTÔNIO-MT,.".Sagrando vencedor abaixo descrito:

P E S S O A FÍSICA	CPF	UNIDADE	QUANT	V A L O R UNITÁRIO	V A L O R TOTAL
R A I A N E DA SILVA RODRIGUES	052.293.511-79	MÊS	12	9.900,00	R \$: 118.800,00

VALOR TOTAL R\$: 118.800,00 (Cento e dezoito mil e oitocentos reais).

A Ata Integral de Registro de Preços da empresa acima citada, se encontra à disposição dos interessados nos autos do referido processo licitatório na Sala de Licitações da Prefeitura Municipal de Novo Santo Antônio-MT, sito a Rua 29 de Setembro nº 244, Centro Novo Santo Antônio-MT.

NOVO SANTO ANTONIO-MT, **10 de Outubro de 2022.**

EVA RODRIGUES BRITO
Pregoeira Oficial

PREFEITURA MUNICIPAL DE NOVO SÃO JOAQUIM

AVISO DE LICITAÇÃO

PREGÃO ELETRÔNICO Nº 09/2022 - PROCESSO Nº 95/2022
LICITAÇÃO EXCLUSIVA ME/EPP - CONFORME LEIS 147/14 - 123/06
MODO DE DISPUTA ABERTO

RECEBIMENTO DAS PROPOSTAS: dia 11/10/2022 a 25/10/2022, sendo que excepcionalmente, no dia 25/10/2022 as propostas poderão ser encaminhadas até às 07:00h, horário de Brasília. **ABERTURA DAS PROPOSTAS:** 07:01h. Início da sessão da disputa: às 08:00h (Brasília) do dia 25/10/2022. Objeto da licitação: **REGISTRO DE PREÇOS PARA FUTURA E EVENTUAL AQUISIÇÃO DE ARTIGOS DE DECORAÇÃO NATALINA PARA O MUNICÍPIO DE NOVO SÃO JOAQUIM.** Conforme condições do Edital. **LOCAL DA DISPUTA:** Site da Bolsa de Licitações e Leilões: www.bllcompras.gov.br, **RETIRADA DO EDITAL:** site: <https://www.novosaojoaquim.mt.gov.br/Transparencia/Licitacoes-e-Contratos/>. **INFORMAÇÕES:** Interessado providenciar o cadastro no sistema da BLL, conforme edital de chamamento. **CONTATO:** (0**66)3479-1158 ou e-mail licitação@novosaojoaquim.mt.gov.br.

Novo São Joaquim-MT, 10 de outubro de 2022.

VALBER KENEDY BARBOZA SANDES - Pregoeiro Oficial

PREFEITURA MUNICIPAL DE PEIXOTO DE AZEVEDO

PREFEITURA MUNICIPAL DE PEIXOTO DE AZEVEDO
PREGÃO ELETRÔNICO - SRP Nº 030/2022 - RESULTADO

O Município de Peixoto de Azevedo-MT torna público que na licitação em epígrafe, cujo objeto é "REGISTRO DE PREÇOS PARA FUTURA E EVENTUAL CONTRATAÇÃO DE EMPRESA HABILITADA PARA PRESTAÇÃO DE SERVIÇOS DE CONFECÇÃO DE IMPRESSOS E MATERIAIS GRÁFICOS PARA ATENDER AS NECESSIDADES DAS SECRETARIAS MUNICIPAIS DE PEIXOTO DE AZEVEDO/MT, CONFORME TERMO DE REFERÊNCIA". Sagraram-se vencedoras as empresas: **GRAFICA IGUACU LTDA - ME**, inscrita no CNPJ sob o nº **20.949.657/0001-07**, com o valor total de **R\$ 94.924,50 (noventa e quatro mil, novecentos e vinte quatro reais e cinquenta centavos)**; **COMERCIO E REPRESENTAÇÕES VARDASCA LTDA**, inscrita no CNPJ sob o nº **44.120.619/0001-05**, com o valor total de **R\$ 70.515,70 (setenta mil, quinhentos e quinze reais e setenta centavos)**; **A F GRAFICA EIRELI**, inscrita no CNPJ sob o nº **30.657.865/0001-96**, com o valor total de **R\$ 6.970,20 (seis mil, novecentos e setenta reais e vinte centavos)**; **4D DESIGNER GRÁFICA E EDITORA LTDA**, inscrita no CNPJ sob o nº **13.278.238/0001-25**, com o valor total de **R\$ 12.569,40 (doze mil, quinhentos e sessenta e nove reais e quarenta centavos)**; **F RICIERI PARTICIPAÇÕES EIRELI**, inscrita no CNPJ sob o nº **09.168.383/0001-86**, com o valor total de **R\$ 900,00 (novecentos reais)**; **D.B.A ROZANTI ME**, inscrita no CNPJ sob o nº **09.123.098/0001-49**, com o valor total de **R\$ 189.767,06 (cento e oitenta e nove mil, setecentos e sessenta e sete reais e seis centavos)**; **MASTER SERVIÇOS DE PUBLICIDADES LTDA**, inscrita no CNPJ sob o nº **15.654.968/0001-09**, com o valor total de **R\$ 248.966,80 (duzentos e quarenta e oito mil, novecentos e sessenta e seis reais e oitenta centavos)**; **THIAGO AROUCA ARAUJO 06100142694**, inscrita no CNPJ sob o nº **22.522.475/0001-80**, com o valor total de **R\$ 68.331,60 (sessenta e oito mil, trezentos e trinta e três reais e sessenta centavos)**; Na fase de habilitação as concorrentes atenderam ao Edital em sua integralidade. Não houve reações contrárias a esta decisão.

Peixoto de Azevedo-MT, 10 de outubro de 2022.

JULIANE SEMENSATE SILVA
Pregoeira Suplente

PREFEITURA MUNICIPAL DE PLANALTO DA SERRA

RETIFICAÇÃO DO EDITAL PR SRP Nº 052/2022. PROCESSO Nº 095/2022.

O setor de licitações torna público aos interessados a retificação do valor estimado referente aos itens **01, 02 e 03** do termo de referência ANEXO I do Edital de licitação e prorroga a data de abertura do dia **14/10/2022** para o dia **25/10/2022**, permanecendo inalteradas as demais condições e especificações do edital e seus anexos. O Edital completo está a disp. dos int. gratuitamente, na Pref. Mun. de P. da Serra - MT e no Site: www.planaltodaserra.mt.gov.br. Comissão permanente de licitações, Praça São Carlos, nº 755, Centro, P. da Serra/MT, Tel: (66) 3328-6101. **ANNIELY OLIVEIRA DOS SANTOS MARQUES - PREGOEIRA**

**AVISO DE RESULTADO- PREGÃO ELETRÔNICO SRP Nº 045/2022
PROCESSO Nº 084/2022.**

O Município de P. da Serra- MT, através de sua Pregoeira, torna público para conhecimento dos interessados o resultado da Licitação PR Eletrônico SRP- nº 045/2022, aberta no dia 05/09/2022 às 15:00 horário de Brasília, sagraram-se vencedoras de itens as empresas **OLIMPIO EQUIPAMENTOS HOSPITALARES EIRELI, CNPJ sob nº 33.583.026/0001-69**, valor total de R\$ 21.900,00, **BRUMED COMÉRCIO ATACADISTA E MANUTENÇÃO DE EQUIPAMENTOS HOSPITALARES EIRELI, CNPJ sob nº 31.770.650/0001-40**, valor total de R\$ 14.600,00, **URSA COMERCIAL-LTDA, CNPJ N. 26.628.908/0001-38**, valor total de R\$ 90.361,00, **ASCLÉPIOS EQUIPAMENTOS HOSPITALARES EIRELI, CNPJ N. 33.068.320/0001-32**, valor total de R\$ 3.715,00, **C E CARVALHO COMERCIAL -ME, CNPJ N. 24.864.422/0001-73**, valor total de R\$ 4.875,00, **LONDRIHOSP IMPORTAÇÃO E EXPORTAÇÃO DE PROD. MÉDICO HOSPITALARES EIRELI, CNPJ N. 42.650.279/0001-07**, valor total de R\$ 30.282,00, **ANDREIA LORENZE, CNPJ N. 17.189.700/0001-79**, **MAGNA MEDICA-LTDA, CNPJ N. 05.922.811/0001-63**, valor total de R\$ 56.000,00, **PRIORITÁ PROD. HOSPITALARES - EIRELI, CNPJ N. 29.700.587/0001-23**, valor total de R\$ 24.564,66, **OP QUIRINO DISTRIBUIDORA DE PRODUTOS HOSPITALARES EIRELI, CNPJ N. 22.228.679/0001-03**, valor total de R\$ 68.655,00, **SAM MULLER INDUSTRIA DE EQUIPAMENTOS HOSPITALARES EIRELI, CNPJ N. 21.983.850/0001-27**, valor total de R\$ 13.950,00, **K.C.R INDÚSTRIA E COMÉRCIO DE EQUIPAMENTOS EIRELI-EPP, CNPJ N. 09.251.627/0001-90**, valor total de R\$ 3.420,00, **METALIC MEDICAL PRODUTOS HOSPITALARES -LTDA, CNPJ N. 05.788.117/0001-03**, valor total de R\$ 17.730,80, **ABC EQUIPAMENTOS HOSPITALARES EIRELI, CNPJ N. 40.014.621/0001-49**, valor total de R\$ 29.994,00, **MAGNAMED TECNOLOGIA MÉDICA S/A, CNPJ N. 01.298.443/0002-54** valor total de R\$ 79.800,00 e **MCA COMÉRCIO E ASSISTÊNCIA TÉCNICA HOSPITALAR-LTDA, CNPJ N 15.229.902/0001-71**, valor total de R\$ 62.596,00. **VALOR TOTAL DA LICITAÇÃO: R\$ 530.943,46. CLAUDIA MÁRCIA S. RODRIGUES-PREGOEIRA.**

PREFEITURA MUNICIPAL DE PONTES E LACERDA

RESULTADO PREGÃO PRESENCIAL N.134/2022-PMPL
REGISTRO DE PREÇOS
PROCESSO N.267/2022

OBJETO: AQUISIÇÃO DE PEÇAS MECANICAS, ELETRICAS, ELETRONICA, ACESSORIO, HIDRAULICO E DESGASTE PARA ATENDER AS NECESSIDADES DAS UNIDADES ADMINISTRATIVAS.

A Pregoeira, regido pelo Decreto n. 030/2022 da Prefeitura Municipal de Pontes e Lacerda/MT, no uso de suas atribuições legais, torna público aos interessados que o PREGÃO PRESENCIAL N.º 134/2022, cujo certame se deu às 09h do dia 10/10/2022; sagrou vencedora as empresas **TRICATE COMERCIO DE PEÇAS PARA TRATORES LTDA**, vencedora dos itens 02,04,07,09,24,25,26,32,34,35,70,73 e 74, **HIDRAMEC MANUTENÇÃO DE MAQUINAS E VEICULOS AUTOMOTORES EIRELI**, vencedora dos itens 05,06,08,10,13,14,15,16,17,21,23,36,37,38,39,40,41,42,43,44,53,54,55,57,58,59,65,66,67,71,75 e 79, **SILVA ALVES & SILVA LTDA-ME**, vencedora do itens 27,29,46,48,56,68 e 76, **RETIFICA DE MOTORES COMANDO LTDA**, vencedora dos itens 11,12,18,19,20,22,30,50,51,52,60,63,64,77 e 78, **ADRIANO DOS REIS EIRELI**, vencedora dos itens 03,33,61 e 62, **W.F. OLIVEIRA COM. DE PEÇAS E MAQUINAS**, vencedora do item 69 e a **MARISTA COMERCIO DE PEÇAS E SERVIÇOS LTDA**, vencedora dos itens 01,28,31,45,47,49 e 72, vencedores em % (porcentagem). Maiores informações fone 0xx65 3266-2534 ou site www.ponteselacerda.mt.gov.br. Pontes e Lacerda/MT, 10 de outubro de 2022.

Lucélia Martos Alves - Pregoeira

AVISO PREGÃO PRESENCIAL N.143/2022 - PMPL

REGISTRO DE PREÇOS

PROCESSO N.290/2022

PREGÃO Nº. 143/2022. Regido pela Lei nº. 10.520/2002 e pelo Decreto nº. 137/2014. Subsidiariamente, pela Lei n. 8.666/1993.

OBJETO: AQUISIÇÃO DE CARTUCHOS E TONERS PARA ATENDER A DEMANDA DAS UNIDADES ADMINISTRATIVAS DO MUNICÍPIO.

CREDENCIAMENTO: das 07h30min às 08h do dia 25 de outubro 2022.

INICIO DA SESSÃO: às 08h do dia 25 de outubro de 2022 - Aquisição do Edital no site: www.ponteselacerda.mt.gov.br (website: Portal Transparência Licitação pregão) - Fone/fax: (65) 3266-2534 e (65) 3266-2716.LOCAL DA AUDIÊNCIA PÚBLICA: SALA DE PREGÃO, DA PREFEITURA DE PONTES E LACERDA, sito à Av. Marechal Rondon, 522, centro em Pontes e Lacerda/MT. Pontes e Lacerda/MT, 10 de outubro de 2022.

Lucélia Martos Alves - Pregoeira

PREFEITURA MUNICIPAL DE PORTO ALEGRE DO NORTE

RESULTADO DE LICITAÇÃO - TOMADA DE PREÇO Nº. 06/2022

O Município de Porto Alegre do Norte, através de sua CPL, nomeado pela portaria Nº 03/2022, torna público para conhecimento dos interessados o resultado da **Tomada de Preço nº 06/2022**, do tipo menor preço-Global, cujo objeto: OBRA: CONTRATAÇÃO DE EMPRESA PARA EXECUÇÃO DE OBRA DE CONSTRUÇÃO DE CERCA OPERACIONAL DO AERODROMO DE PORTO ALEGRE DO NORTE - MT, CONFORME PROJETO BASICO CONTRATO DE REPASSE Nº 0851/2022/ SINFRA. **LOCAL DA OBRA: AERÓDROMO MUNICIPAL DE PORTO ALEGRE DO NORTE / MT - Conforme, coordenadas ROTAER: 10° 55' 05" S; 51° 36' 32" W. Na sessão realizada dia 10/10/2022, Teve como Vencedora a empresa: RC CONSTRUTORA LTDA inscrita no CNPJ 40.574.277/0001-42 Inscrição Municipal 4625inscrição Estadual : 13.854.044-6 Telefone: (66) 984 230337 Av. Getulio Vargas nº 143 Setor Saúde - Município de Confresa / MT, Valor da proposta R\$ 1.512.898,30 (Hum Milhão Quinhentos e Doze Mil Oitocentos e Noventa e Oito Mil Reais e Trinta Centavos). Visto que atendeu todos os requisitos do edital.**

Presidente da CPL

Valdison dos Santos Barbosa

DECRETO Nº 1.460/2022, DE 10 DE OUTUBRO DE 2022.

DISPÕE SOBRE A CONVOCAÇÃO DE CANDIDATOS APROVADOS E CLASSIFICADOS/CADASTROS DE RESERVAS NO PROCESSO SELETIVO SIMPLIFICADO Nº 001/2021 DA PREFEITURA MUNICIPAL DE PORTO ALEGRE DO NORTE-MT.

O Prefeito Municipal de Porto Alegre do Norte, Estado de Mato Grosso, senhor **DANIEL ROSA DO LAGO**, no uso das atribuições legais que lhe confere a Lei Orgânica do Município, considerando o resultado do Processo Seletivo Simplificado realizado nos termos do Edital 001/2021, homologado pelo Decreto Municipal nº 1.344/2021 e, ainda o disposto no Edital acima, a necessidade, o interesse e a conveniência Administrativa.

DECRETA:

Art. 1º. Fica os (as) Senhores (as) aprovados (as) no PROCESSO SELETIVO SIMPLIFICADO 001/2021 relacionados (as) no Anexo I deste Decreto que deverão comparecer no prazo de 15 (quinze) dias, a contar desta data, na Prefeitura Municipal junto ao Departamento de Recursos Humanos, no horário das 07:30h às 11:30h e das 13:30h às 17:30h para apresentação dos documentos exigidos no anexo II para admissão, início do exercício das atribuições do cargo e, designação do respectivo local de trabalho.

Art. 2º. O não comparecimento dos (as) candidatos (as) no prazo de 15 (quinze) dias, e a não apresentação da documentação prevista no edital do Processo Seletivo Simplificado 001/2021, implicará no reconhecimento da DESISTÊNCIA E/OU RENÚNCIA quanto ao preenchimento da vaga do cargo para o qual foi aprovado (a), reservando-se à Administração o direito de convocar outro candidato.

Parágrafo único. A jornada de trabalho, bem como as atribuições de cada cargo são aquelas definidas no referido Edital o Processo Seletivo Simplificado.

Art. 2º Este Decreto entra em vigor na data de sua publicação ou afixação no local de costume, revogando-se as disposições contrárias.

Gabinete do Prefeito Municipal - Porto Alegre do Norte MT, 10 de outubro de 2022.

PUBLIQUE - S E
REGISTRE - S E
CUMPRE - S E.

DANIEL ROSA DO LAGO
Prefeito Municipal
ANEXO I - Decreto Municipal nº 1.460/2022

TÉCNICA EM DESENVOLVIMENTO INFANTIL (ALUNO ESPECIAL) - ZONA URBANA

INSC.	NOME	REDAÇÃO	TÍTULOS e CERTIFI-CADOS	TEMPO DE SERVIÇO	MÉDIA FINAL	POSIÇÃO	SITUAÇÃO
47	Lucelia Cruz da Silva	28,00	0,00	2,00	28,00	7º	Classificada
78	Taiula Tavares Carvalho Rocha	28,00	0,00	0,00	28,00	8º	Classificada

TÉCNICA EM DESENVOLVIMENTO INFANTIL (CRECHE) - ZONA URBANA

INSC.	NOME	REDAÇÃO	TÍTULOS e CERTIFI-CADOS	TEMPO DE SERVIÇO	MÉDIA FINAL	POSIÇÃO	SITUAÇÃO
453	Irlanda de Sousa Parente da Silva	35,00	0,00	2,00	35,00	14º	Classificada

PROFESSOR - ZONA URBANA

INSC.	NOME	REDAÇÃO	TÍTULOS e CERTIFI-CADOS	TEMPO DE SERVIÇO	MÉDIA FINAL	POSIÇÃO	SITUAÇÃO
416	Neurimar da Silva Medeiros	20,00	10,00	0,00	30,00	48º	Classificada
351	Luciana Silva de Souza	20,00	10,00	0,00	30,00	49º	Classificada

APOIO ADMINISTRATIVO EDUCACIONAL/ MANUTENÇÃO DA INFRAESTRUTURA (LIMPEZA) - ZONA URBANA

INSC.	NOME	PORTUGUÊS	MATEMÁTICA	PROVA TEORICA	TEMPO DE SERVIÇOS	MÉDIA FINAL	POSIÇÃO	SITUAÇÃO
45	Mara Kely Franco Andrade	16,00	24,00	40,00	00,00	40,00	13º	Classificado

ANEXO II - Decreto Municipal nº 1.460/2022**DOCUMENTOS NECESSARIOS P/ ADMISSÃO**

O CANDIDATO DEVERÁ APRESENTAR DOCUMENTAÇÃO ORIGINAL E 2 FOTOCÓPIAS, SENDO SOMENTE 01 AUTENTICADA EM CARTÓRIO, QUE COMPROVE O QUE SEGUE ABAIXO:

- Carteira de Identidade civil (RG);
- Ser brasileiro ou estrangeiro nos termos da lei (arts. 12 e 37, I, da CF/88);
- Cadastro de pessoa física - CPF;
- Certidão de nascimento (solteiro) ou de casamento (casado) ou Certidão de Averbação de Divórcio;
- Título de Eleitor;
- Certidão de quitação eleitoral (Cartório Eleitoral) e/ou pela internet;
- Certificado de reservista, para os candidatos do sexo masculino;
- Carteira de Trabalho e Previdência Social- CTPS (pag. 01 e 02);
- Cartão do PIS/PASEP;
- Certidão de nascimento dos filhos menores de 14 anos (se for o caso);
- Cartão de identificação do contribuinte (CPF) dos filhos;
- Carteira de Vacinação completa e atualizada do candidato e dos filhos menores de 05 anos (se for o caso);
- Carteira de Habilitação (CNH), conforme a exigência do cargo;
- Comprovante de Escolaridade, através de histórico escolar, diploma, conforme exigência do cargo ao qual concorre devidamente registrado pelo MEC;
- Comprovante de residência atual (conta de água, telefone fixo ou energia elétrica) - (original e cópia);
- Atestado de Saúde Ocupacional emitido por um médico do trabalho;
- 1 (uma) foto 3 x 4, colorida e recente;
- Certidão Negativa fornecida pelo Cartório Distribuidor da Comarca do domicílio dos últimos cinco anos, relativa à existência ou inexistência de ações cíveis e criminais (com trânsito em julgado);
- Certidão negativa de Tributos Municipal;
- Declaração de bens;
- Declaração negativa de não acúmulo de cargo, emprego ou função pública;
- Declaração de disponibilidade para cumprimento da carga horária do cargo em que exercerá sua função;
- Cópia do Comprovante de Conta Bancária - Agência Bradesco (cartão);
- Cópia do Cartão de identificação do contribuinte (CPF), esposo (a);

PORTARIA Nº 290/2022
03/10/2022

DANIEL ROSA DO LAGO, Prefeito Municipal de Porto Alegre do Norte, Estado de Mato Grosso, usando de suas atribuições conferidas pelo artigo 44º, incisos VI e, IX da Lei Orgânica do Município,

Nomear Conselheira Tutelar Suplente em substituição de Conselheiro que entrará de férias, e dá outras providências

R E S O L V E :

Art. 1º. - Nomear a Sraª SUYANE AMORIM CORREA, portadora do CPF Nº 018.755.541-90 e RG nº 16939158 SSP/MT, para compor o cargo de CONSELHEIRA TUTELAR em substituição ao conselheiro que irá tirar férias conforme ofício 218/2021/CMDCA/PAN protocolado no Departamento de Recursos Humanos.

Art. 2º. - Esta Portaria entra em vigor na data de sua publicação e vigorará até 01 de Novembro de 2022.

Gabinete do Prefeito Municipal - Porto Alegre do Norte - MT, 03 de outubro de 2022.

PUBLIQUE - SE
REGISTRE - SE
CUMPRA - SE.

DANIEL ROSA DO LAGO
Prefeito Municipal

PREFEITURA MUNICIPAL DE QUERÊNCIA

AVISO DE LICITAÇÃO
TOMADA DE PREÇOS Nº 08/2022
PROCESSO ADMINISTRATIVO. 107/2022

A COMISSÃO PERMANENTE DE LICITAÇÃO do Município de Querência-MT, designada pela Portaria n.º 59/2021, torna público aos interessados que no dia 03/11/2022, às 08h00min (horário de Brasília DF), na sala da CPL da Prefeitura de Querência/MT, situada na Av. Cuiabá, nº335, Setor C, Querência/MT, estarão sendo recebidas propostas para a contratação de construção da piscina aquecida no Centro de Reabilitação, mediante modalidade Tomada de Preços, do tipo menor preço. Cópia do Edital e seus anexos estarão, a partir da data da publicação deste aviso, à disposição no site- www.querencia.mt.gov.br para todos os interessados. Outras informações sobre a licitação serão prestadas pela Comissão Permanente de Licitação, através do e-mail: licitacao.querencial@gmail.com.

Querência-MT, 10 de outubro de 2022.

Daiane R. Machado. Presidente da CPL
K3 Publicações em Jornais - k3publicacao@gmail.com

PREFEITURA MUNICIPAL DE RIBEIRÃO CASCALHEIRA

AVISO DE LICITAÇÃO CONCORRÊNCIA PÚBLICA 01 2022

A Comissão Permanente de Licitação da Prefeitura Municipal de Ribeirão Cascalheira torna público aos interessados que realizará Licitação na modalidade Concorrência Pública nº 01/2022, "CONTRATAÇÃO DE EMPRESA DE ENGENHARIA - AREA CIVIL, PARA EXECUÇÃO DE OBRA DE CONSTRUÇÃO DE CASAS POPULARES, SENDO 48 (QUARENTA E OITO) UNIDADES COM ÁREA CONSTRUÍDA DE 42,71M² E 02 (DUAS) UNIDADES HABITACIONAIS COM ÁREA DE 51,35M² NO MUNICÍPIO DE RIBEIRÃO CASCALHEIRA - MT ATRAVÉS DO CONVÊNIO Nº 1617/2022, CONFORME PROJETO BÁSICO". Abertura no dia 01 de Dezembro de 2022, às 08:00 horas(MT), na sede da Prefeitura Municipal situada na Avenida Padre João Bosco, n. 2067, Centro. Os interessados poderão obter informações e o Edital no Departamento de Licitações desta Prefeitura no horário das 7:00 as 13:00 em dias úteis.
Ribeirão Cascalheira-MT, 10 de Outubro de 2022.

BRUNA APARECIDA DE MENEZES. Presidente da Comissão de Licitação
K3 Publicações em Jornais - k3publicacao@gmail.com

PREFEITURA MUNICIPAL DE SANTO ANTÔNIO DE LEVERGER

EXTRATO DAS ATAS DE REGISTRO DE PREÇO Nº 041 À 050/2022
PROCESSO ADMINISTRATIVO 063/2022
PREGÃO ELETRONICO Nº 007/2022

A PREFEITURA MUNICIPAL DE SANTO ANTONIO DE LEVERGER, POR MEIO DA PREFEITA MUNICIPAL SENHORA FRANCIELI MAGALHÃES DE ARRUDA VIEIRA PIRES, TORNA-SE PÚBLICO O EXTRATO DAS ATAS DE REGISTRO DE PREÇO 041 À 050/2022 PARA O SEGUINTE OBJETO:

A CONTRATADA compromete-se a fornecer o "Registro de Preço para futura e eventual aquisição de insumos hospitalares destinados a atender as unidades básicas de saúde e o Hospital Municipal".

Extrato da Ata de Registro de Preço nº 041/2022/Contrato nº 070/2022 - FLYMED COMERCIO DE PRODUTOS HOSPITALES, pessoa jurídica de direito privado, inscrita no CNPJ sob o Nº 25.034.906/0001-58, sagrou vencedor na fase de lance do item **155**, com valor total dos itens de R\$ 7.312,50 (sete mil e trezentos e doze reais e cinquenta centavos).

Extrato da Ata de Registro de Preço nº 042/2022/Contrato nº 075/2022 - DENTAL MIX COMERCIO DE PRODUTOS ODONTOLÓGICOS LTDA, pessoa jurídica de direito privado, inscrita no CNPJ sob o Nº 14.890.803/0001-73, com valor total dos itens **1; 2; 3; 4; 5; 7; 8; 15; 16; 17; 19; 20; 24; 26; 28; 30; 31; 32; 36; 39; 40; 42; 44; 46; 49; 50; 52; 53; 55; 56; 57; 58; 59; 61; 62; 63; 64; 65; 66; 67; 68; 70; 74; 75; 76; 77; 78; 79; 81; 82; 84; 85; 86; 89; 90; 92; 93; 94; 96; 97; 98; 101; 102; 105; 106; 107; 108; 109; 112; 115; 116; 118; 120; 123; 126; 128; 129; 133; 135; 144; 149; 153 e 168**, de R\$ 935.977,00 (novecentos e trinta e cinco mil e novecentos e setenta e sete reais).

Extrato da Ata de Registro de Preço nº 043/2022/Contrato nº 076/2022 - CONVENIENCE MEDICAL LTDA, pessoa jurídica de direito privado, inscrita no CNPJ sob o Nº 25.252.411/0001-03, sagrou vencedor na fase de lance dos itens, **60; 141; 142 e 154**, com valor total dos itens de R\$ 31.190,00 (trinta e um mil e cento e noventa reais).

Extrato da Ata de Registro de Preço nº 044/2022/Contrato nº 077/2022 - FEMAP COMERCIO DE PRODUTOS HOSPITALES EIRELI, pessoa jurídica de direito privado, inscrita no CNPJ sob o Nº 22.803.038/0001-35, com valor total dos itens **9; 10; 21; 22; 23; 29; 33; 80; 83; 139; 140; 147; 156 e 163** de R\$ 182.303,00 (cento e oitenta e dois mil e trezentos e três reais).

Extrato da Ata de Registro de Preço nº 045/2022/Contrato nº 078/2022 - MEDICAL COMERCIO, IMPORTAÇÃO E EXPORTAÇÃO LTDA, pessoa jurídica de direito privado, inscrita no CNPJ sob o Nº 30.511.964/0001-65, com valor total dos itens **38; 87; 88; 111; 122; 124; 125 e 148** de R\$ 54.892,00 (cinquenta e quatro mil e oitocentos e noventa e dois reais).

Extrato da Ata de Registro de Preço nº 046/2022/Contrato nº 071/2022 - J. PEREIRA DISTRIBUIDORA DE MATERIAIS HOSPITALES EIRELI, pessoa jurídica de direito privado, inscrita no CNPJ sob o Nº 41.723.224/0001-09, com valor total dos itens **6; 18; 25; 37; 45; 48; 51; 69; 71; 72; 73; 91; 95; 99; 100; 104; 110; 113; 114; 117; 119; 121; 127; 130; 131; 132; 134; 136; 137; 138; 145; 150; 157; 160; 162; 164; 165; 166 e 167** de R\$ 377.198,50 (trezentos e setenta e sete mil e cento e noventa e oito reais e cinquenta centavos).

Extrato da Ata de Registro de Preço nº 047/2022/Contrato nº 072/2022 - ALPHAMED COMERCIO DE PRODUTOS HOSPITALES LTDA, pessoa jurídica de direito privado, inscrita no CNPJ sob o Nº 34.351.642/0001-57, com valor total dos itens **14; 41; 43; 47 e 143** de R\$ 74.900,00 (setenta e quatro mil e novecentos reais).

Extrato da Ata de Registro de Preço nº 048/2022/Contrato nº 073/2022 - ADILVAN COMERCIO E DISTRIBUIDORA LTDA ME, pessoa jurídica de direito privado, inscrita no CNPJ sob o Nº 02.192.932/0001-09, com valor total do item **161** de R\$ 18.225,00 (dezoito mil e duzentos e vinte e cinco reais).

Extrato da Ata de Registro de Preço nº 049/2022/Contrato nº 074/2022 - GTMED DISTRIBUIDORA DE MATERIAIS E EQUIPAMENTOS HOSPITALES E ODONTOLÓGICOS LTDA, pessoa jurídica de direito privado, inscrita no CNPJ sob o Nº 39.707.683/0001-57, com valor total dos itens **11; 12; 13; 54; 103; 158 e 159** de R\$ 156.640,00 (cento e cinquenta e seis mil e seiscentos e quarenta reais).

Extrato da Ata de Registro de Preço nº 050/2022/Contrato nº 079/2022 - PÉROLA IMPORTADORA E DISTRIBUIDORA HOSPITALAR EIRELI, pessoa jurídica de direito privado, inscrita no CNPJ sob o Nº 30.888.187/0001-72, com valor total dos itens **34 e 35** de R\$ 49.592,00 (quarenta e nove mil e quinhentos e noventa e dois reais).

CONTRATANTE: PREFEITURA MUNICIPAL DE SANTO ANTONIO DE LEVERGER-MT.

DATA DE ASSINATURA: 14/09/2022

DATA DE VIGÊNCIA: 12 (doze) Meses.

Santo Antônio de Leverger-MT, 14 de Setembro de 2022.

Francieli Magalhães de Arruda Vieira Pires
Prefeita Municipal.

PREFEITURA MUNICIPAL DE SÃO JOSÉ DO XINGU

RETIFICAÇÃO

NO AVISO DE RESULTADOS DE LICITAÇÕES. Publicado na IOMAT nº 28.347 de 07 de Outubro de 2022 na pagina: 125 **ONDE SE LÊ:** PREFEITURA MUNICIPAL DE SÃO PEDRO DA CIPA. **LEIA-SE:** PREFEITURA MUNICIPAL DE SÃO JOSÉ DE XINGU.

AVISO DE LICITAÇÃO PREGÃO ELETRÔNICO Nº 030/2022

Processo Licitatório nº 065/2022 OBJETO: SRP para futura Aquisição de 02 (duas) AMBULÂNCIAS TIPO A- Suporte Básico **Data e Hora de Abertura:** 25/10/2022 às 09:30hs/Brasília. Edital na Prefeitura Municipal. Informações (66) 3568-1109 ou e-mail: licitaxingu@gmail.com

AVISO DE LICITAÇÃO PREGÃO PRESENCIAL Nº 026/2022

Processo Licitatório nº 067/2022 OBJETO: SRP para futura Aquisição de COMBUSTÍVEL para atender a demanda de todas as Secretarias Municipais **Data e Hora de Abertura:** 21/10/2022 às 09:00hs/Brasília. Edital na Prefeitura Municipal. Informações (66) 3568-1109 ou e-mail: licitaxingu@gmail.com

São José do Xingu - MT, em 07 de Outubro de 2022.

TALITA TEIXEIRA FEITOSA
Pregoeira Oficial

RESULTADO DE LICITAÇÃO PREGÃO ELETRÔNICO Nº 026/2022

Processo Adm: nº 059/2022 O Prefeito Municipal de São José de Xingu-MT torna publico o resultado licitação supracitado> **OBJETO:** MATERIAL PARA REVESTIMENTO. **Empresa Vencedora:** S3M Empreendimentos Comerciais de Serviços-EIRELI. **Lotés:** 1, 2 e 3 no **Valor Total de R\$ 110.515,00.**

AVISO DE ADJUDICAÇÃO E HOMOLOGAÇÃO PREGÃO PRESENCIAL Nº 025/2022

O Prefeito Municipal de São José do Xingu **RESOLVE: ADJUDICAR E HOMOLOGAR O LOTE 1** a Ata de Registro de Preços da licitação supracitada **OBJETO:** Contratação de Empresa de Prestação de serviço de locação de brinquedos para atender as necessidades da Secretaria de Assistência Social de São Jose do Xingu/MT em favor da **Empresa:** Renato Rocatelo dos Santos CNPJ 34.171.524/0001-67. **ITEM: 1** Locação de brinquedo tipo cama elástica, peso máximo 150 kgdiâmetro: 3,10M Quantidade de pés: 4 pés em w, hastes de proteção: 08 incluindo montagem desmontagem e operação. **Quant. 04** V. UNIT R\$ 480,00 V. Total R\$ 1.920,00; **ITEM: 2** Locação de brinquedo tipo tobogã premium colorex inflável, peso máximo: 250kg, dimensões: 4,00x3,00x4,50m, incluindo montagem, desmontagem e operação. **Quant. 02** V. Unit. R\$ 1.150,00 V. Total R\$ 2.300,00; **ITEM: 3** Locação de brinquedo tipo tobogã grande, peso máximo: 350kg dimensões: 7,50 (c) x 4,20 (l) x 5,50 (a), queda do escorregador: 4,50m incluindo montagem desmontagem e operação. **Quant. 04** V.Unit. R\$ 2.650,00 V. Total R4 10.600,00; **ITEM: 4** Locação de brinquedo tipo pula-pula aventura inflável incluindo montagem, desmontagem e operação. **Quant. 02** V. Unit. 770,00 V. Total R\$ 1.540,00; **ITEM: 5** Locação de brinquedo tipo touro mecânico inflável capacidade 01 usuário incluindo montagem, desmontagem e operação. **Quant. 02** V.UNIT R\$ 2.490,00 V. Total R\$ 4.980,00; **ITEM: 7** Locação De Piscina De bolinha 1,50mx1,50m com bolinhas, incluindo montagem, desmontagem e operação. **QUANT. 01** V.UNIT R\$ 500,00 V. Total R\$ 500,00; **ITEM: 8**

Locação de brinquedo tipo futebol de sabão inflável quadra mínimo de 4x8metros de 04 á 06 pessoas, suportando até 450kg incluindo montagem desmontagem e operação. **QUANT. 01** V.UNIT R\$ 2.160,00 V. Total R\$ 2.160,00; **ITEM: 9** Locação de brinquedo tipo chute ao gol inflável, medindo 2,40x3,00x4,00m incluindo montagem desmontagem e operação. **QUANT. 01** V.UNIT R\$ 840,00 V. Total R\$ 840,00; **ITEM: 10** Locação de brinquedo tipo piscina de bolinhas inflável mínimo de 2.5x2,5m metros de 04 a 06 pessoas incluindo montagem desmontagem e operação. V.UNIT R\$ 770,00 V. Total R\$ 770,00; **ITEM: 12** Locação de brinquedo tipo sinuca inflável medindo 4,00x8,00 x 0,60m, incluindo montagem, desmontagem e operação. **QUANT. 02** V.UNIT R\$ 1.400,00 V. Total R\$ 2.800,00; **ITEM: 17** Locação de jump estilingue humano 04 cama de salto até 100 kg, com até 06 metros de altura incluindo montagem, desmontagem e operação. **QUANT. 01** V.UNIT R\$ 6.690,00 V. Total R\$ 6.690,00; **VALOR GLOBAL R\$ 35.100,00.**

São José de Xingu-MT, 06 de outubro de 2022.

Sandro José Luz Costa - Prefeito

PREFEITURA MUNICIPAL DE SINOP

AVISO DE ABERTURA DE LICITAÇÃO PREGÃO ELETRÔNICO Nº 106/2022 SRP 110/2022

A Prefeitura Municipal de Sinop/MT torna público que realizará licitação na modalidade **PREGÃO ELETRÔNICO**, para **REGISTRO DE PREÇOS**, do tipo **MENOR PREÇO POR ITEM**, com **EXCLUSIVIDADE PARA ME e EPP** e também com **COTA RESERVADA para ME e EPP e COTA PRINCIPAL para AMPLA CONCORRÊNCIA**. **OBJETO:** Aquisição de insumos para microbiologia, carga viral, dengue e covid-19 para atender às necessidades do Laboratório Municipal de Análises Clínicas da Secretaria Municipal de Saúde. **ENVIO DE PROPOSTAS:** 14/10/2022, a partir das 09h00min (horário de Brasília/DF) até às 09h00min (horário de Brasília/DF) do dia 31/10/2022. **ABERTURA DA SESSÃO DE LANCES:** 31/10/2022, às 09h00min (horário de Brasília/DF). **REALIZAÇÃO:** www.portaldecompraspublicas.com.br. **INTEGRA DO EDITAL:** www.portaldecompraspublicas.com.br e www.transparencia.sinop.mt.gov.br/2018/Licitacoes/. **INFORMAÇÕES:** (66) 3517-5298/3520-7523. Sinop/MT, 10 de outubro de 2022.

MARCELLO PAVAN
Pregoeiro
Portaria nº 262/2022

AVISO DE HOMOLOGAÇÃO DE LICITAÇÃO PREGÃO ELETRÔNICO Nº 065/2022 SRP 068/2022

A Prefeitura Municipal de Sinop/MT, em cumprimento ao art. 21, XII, do Decreto Federal nº 3.555/2000, torna público o resultado da licitação alhures, cujo objeto é a **aquisição de medicamentos da Farmácia Básica e Atenção Primária para atender às necessidades da Secretaria Municipal de Saúde**. **EMPRESAS VENCEDORAS:** WF DISTRIBUIDORA DE MEDICAMENTOS LTDA (CNPJ Nº 43.025.186/0001-46); W. ARAUJO DISTRIBUIDORA DE MEDICAMENTOS LTDA (CNPJ Nº 37.844.754/0001-38); NOVA MEDICAMENTOS LTDA (CNPJ Nº 41.365.113/0001-78); MEDICAMENTOS DE AZ LTDA (CNPJ Nº 09.676.256/0001-98); LIFE CENTER COMERCIO E DISTRIBUIDORA DE MEDICAMENTOS LTDA (CNPJ Nº 21.227.039/0001-16); L FERREIRA DISTRIBUIDORA DE MEDICAMENTOS (CNPJ Nº 35.250.918/0001-73) INPHARMAHOSPITALARLTDA(CNPJ Nº43.607.262/0001-21); INOVAMED COMERCIO DE MEDICAMENTOS LTDA (CNPJ Nº 12.889.035/0001-02); HOSPFAR INDUSTRIA E COMERCIO DE PRODUTOS HOSPITALARES S.A. (CNPJ Nº 26.921.908/0002-02); HM CIRURGICA LTDA (CNPJ Nº 30.981.531/0001-73); FIA COMERCIO DE PRODUTOS HOSPITALARES LTDA (CNPJ Nº 40.724.582/0001-73); FENIX COMERCIO DE PRODUTOS HOSPITALARES LTDA (CNPJ Nº 33.398.831/0001-12); FARMACIA BOM PRECO LTDA (CNPJ Nº 11.504.314/0001-48) DESTRA DISTRIBUIDORA DE MEDICAMENTOS LTDA (CNPJ Nº 41.511.821/0001-70) COSTA CAMARGO COM. DE PRODUTOS HOSPITALARES LTDA (CNPJ Nº 36.325.157/0001-34); COMERCIAL CIRURGICA RIOCLARENSE LTDA (CNPJ Nº 67.729.178/0004-91); CIRURGICA ASSIS DISTRIBUIDORA DE PRODUTOS PARA SAUDE LTDA (CNPJ Nº 39.610.184/0001-47); BIOMED DISTRIBUIDORA DE MEDICAMENTOS EIRELI (CNPJ Nº 38.329.458/0001-61); ATIVA MEDICO CIRURGICA LTDA (CNPJ Nº 09.182.725/0001-12) AMAZONIA MEDICAMENTOS E PRODUTOS HOSPITALARES EIRELI (CNPJ Nº 36.178.933/0001-10).

Sinop/MT, 10 de Outubro de 2022.

ROBERTO DORNER
Prefeito municipal

**AVISO DE ABERTURA DE LICITAÇÃO
PREGÃO ELETRÔNICO Nº 107/2022 SRP 111/2022**

A Prefeitura Municipal de Sinop/MT torna público que realizará licitação na modalidade **PREGÃO ELETRÔNICO**, para **REGISTRO DE PREÇOS**, do tipo **MENOR PREÇO POR ITEM**, com **EXCLUSIVIDADE PARA ME e EPP** e também com **COTA RESERVADA para ME e EPP e COTA PRINCIPAL para AMPLA CONCORRÊNCIA**. **OBJETO:** Aquisição de materiais pedagógicos para atender às necessidades da Secretaria Municipal de Educação, Esporte e Cultura. **ENVIO DE PROPOSTAS:** 13/10/2022, a partir das 09h00min (horário de Brasília/DF) até às 09h00min (horário de Brasília/DF) do dia 26/10/2022. **ABERTURA DA SESSÃO DE LANCES:** 26/10/2022, às 09h00min (horário de Brasília/DF). **REALIZAÇÃO:** www.portaldecompraspublicas.com.br. **INTEGRA DO EDITAL:** www.portaldecompraspublicas.com.br e www.transparencia.sinop.mt.gov.br/2018/Licitacoes/. **INFORMAÇÕES:** (66) 3517-5298/3520-7523. Sinop/MT, 10 de outubro de 2022.

**Edna Maciel Escobar
Pregoeira - Portaria nº 262/2022**

**AVISO DE HOMOLOGAÇÃO DE LICITAÇÃO
PREGÃO ELETRÔNICO Nº 098/2022**

A Prefeitura Municipal de Sinop/MT, em cumprimento ao art. 21, XII, do Decreto Federal nº 3.555/2000, torna público o resultado da licitação alhures, cujo objeto é a **aquisição de madeira serrada para atender às necessidades das secretarias municipais**. **EMPRESA VENCEDORA:** J FRANCIO ME (CNPJ Nº 24.661.095/0001-52).

Sinop/MT, 10 de Outubro de 2022.

**ROBERTO DORNER
Prefeito municipal**

**INEXIGIBILIDADE DE CHAMADA PÚBLICA 009/2022
EXTRATO DE CONTRATO Nº 127/2022 DE 10/10/2022**

CONTRATO N.º: 127/2022. **OBJETO:** Credenciamento de empresas da área da saúde credenciadas junto ao Ministério da Saúde para a realização de exames laboratoriais como complementação da cobertura assistencial necessária com os preços fixados pela Tabela SUS/SIGTAP, conforme solicitação da Secretaria Municipal de Saúde. **CONTRATADA:** LABORATÓRIO QUALITÉ ANÁLISES CLÍNICAS LTDA, inscrita no CNPJ Nº 18.663.707/0001-43. **CONTRATANTE:** PREFEITURA MUNICIPAL DE SINOP. **REF:** Inexigibilidade de Chamada Pública 009/2022, cujo valor total do contrato é de **R\$ 304.066,070 (trezentos e quatro mil, sessenta e seis reais e setenta centavos)**, para o período de vigência de **12 (doze) meses**, contados a partir da assinatura do contrato, podendo ser prorrogado nos limites e condições estabelecidas no art. 57 da Lei nº 8.666, de 21 de junho de 1993 e suas alterações posteriores.

SINOP/MT, 10 DE OUTUBRO DE 2022.

**INEXIGIBILIDADE DE CHAMADA PÚBLICA 009/2022
EXTRATO DE CONTRATO Nº 128/2022 DE 06/10/2022**

CONTRATO N.º: 128/2022. **OBJETO:** Credenciamento de empresas da área da saúde credenciadas junto ao Ministério da Saúde para a realização de exames laboratoriais como complementação da cobertura assistencial necessária com os preços fixados pela Tabela SUS/SIGTAP, conforme solicitação da Secretaria Municipal de Saúde. **CONTRATADA:** RONALDO ALVES DA SILVA ME (LABORATÓRIO EXAME), inscrita no CNPJ Nº 01.880.814/0003-92. **CONTRATANTE:** PREFEITURA MUNICIPAL DE SINOP. **REF:** Inexigibilidade de Chamada Pública 009/2022, cujo valor total do contrato é de **R\$ 811.071,17 (oitocentos e onze mil, setenta e um reais e dezessete centavos)**, para o período de vigência de **12 (doze) meses**, contados a partir da assinatura do contrato, podendo ser prorrogado nos limites e condições estabelecidas no art. 57 da Lei nº 8.666, de 21 de junho de 1993 e suas alterações posteriores.

SINOP/MT, 10 DE OUTUBRO DE 2022.

**INEXIGIBILIDADE DE CHAMADA PÚBLICA 009/2022
EXTRATO DE CONTRATO Nº 129/2022 DE 06/10/2022**

CONTRATO N.º: 129/2022. **OBJETO:** Credenciamento de empresas da área da saúde credenciadas junto ao Ministério da Saúde para a realização de exames laboratoriais como complementação da cobertura assistencial necessária com os preços fixados pela Tabela SUS/SIGTAP, conforme solicitação da Secretaria Municipal de Saúde. **CONTRATADA:** SÃO ROQUE MEDICINA DIAGNÓSTICA LTDA, inscrita no CNPJ Nº 29.085.728/0001-45. **CONTRATANTE:** PREFEITURA MUNICIPAL DE SINOP. **REF:** Inexigibilidade de Chamada Pública 009/2022, cujo valor total do contrato é de **R\$ 811.256,47 (oitocentos e onze mil, duzentos e cinquenta e seis reais e quarenta e sete centavos)**, para o período de vigência de **12 (doze) meses**, contados a partir da assinatura do contrato, podendo ser prorrogado nos limites e condições estabelecidas no art. 57 da Lei nº 8.666, de 21 de junho de 1993 e suas alterações posteriores.

SINOP/MT, 10 DE OUTUBRO DE 2022.

**AVISO DE ADESÃO/PARTICIPANTE
ADESAO Nº 025/2022**

A PREFEITURA MUNICIPAL DE SINOP/MT torna público que fará ADESÃO ÀS ATAS DE REGISTRO DE PREÇOS Nº 001/2021, 002/2021, 003/2021, 004/2021, 005/2021, 006/2021 e 007/2021, oriundas do Pregão Eletrônico nº 055/2021 SRP 058/2021. **OBJETO:** Contratação de pessoa jurídica para fornecimento de produtos para instrumental para atender às demandas dos municípios integrantes deste Consórcio. **ÓRGÃO GERENCIADOR:** CONSÓRCIO PÚBLICO DE SAÚDE VALE DO TELES PIRES (CNPJ nº 23.019.551/0001-00). **CONTRATADAS:** CIRURTECH COMÉRCIO E MANUTENÇÃO DE MATERIAIS CIRÚRGICOS LTDA (CNPJ nº 18.836.913/0001-08), PERFIL HOSPITALAR LTDA (CNPJ nº 19.430.063/0001-33), VIA PHARMA DO BRASIL EIRELI (CNPJ nº 30.949.099/0001-33), MAXLAB PRODUTOS PARA DIAGNÓSTICOS E PESQUISAS LTDA (CNPJ nº 04.724.729/0001-61), MMH MED COMÉRCIO DE PRODUTOS HOSPITALARES LTDA (CNPJ nº 21.484.336/0001-47), NORTELAB COMÉRCIO E ATACADISTA DE PRODUTOS LABORATORIAIS LTDA (CNPJ nº 28.729.142/0001-03), CORUMBÁ HOSPITALAR LTDA (CNPJ nº 18.442.927/0001-47). Sinop/MT, 10 de outubro de 2022.

**PREFEITURA MUNICIPAL DE SINOP
ROBERTO DORNER
Prefeito Municipal**

**PREGÃO ELETRÔNICO 094/2022
EXTRATO DE CONTRATO Nº 130/2022 DE 10/10/2022**

CONTRATO N.º: 130/2022. **OBJETO:** Contratação de empresa especializada em prestação de serviços de hotelaria (hospedagem, com café da manhã, almoço e janta) na cidade de SINOP/MT, para atender às necessidades dos serviços de acolhimento da alta complexidade, da Secretaria Municipal de Assistência Social, Trabalho e Habitação. **CONTRATADA:** HOTEL CASCAVEL, inscrita no CNPJ Nº 09.338.727/0001-58. **CONTRATANTE:** PREFEITURA MUNICIPAL DE SINOP. **REF:** PREGÃO ELETRÔNICO 094/2022, cujo valor total do contrato é de **R\$75.460,00 (setenta e cinco mil quatrocentos e sessenta)**, para o período de vigência de **06 (seis) meses**, contados a partir da assinatura do contrato, podendo ser prorrogado nos limites e condições estabelecidas no art. 57 da Lei nº 8.666, de 21 de junho de 1993 e suas alterações posteriores.

SINOP/MT, 10 DE OUTUBRO DE 2022.

**CONCORRÊNCIA PÚBLICA 004/2021
EXTRATO DE CONTRATO Nº 132/2022 DE 10/10/2022**

CONTRATO N.º: 132/2022. **OBJETO:** CONTRATAÇÃO EVENTUAL E FUTURA DE EMPRESA ESPECIALIZADA PARA EXECUÇÃO DOS SERVIÇOS TÉCNICOS PROFISSIONAIS DE ELABORAÇÃO, DESENVOLVIMENTO, ATUALIZAÇÃO E LAUDOS DE MANUTENÇÃO DE PROJETOS DE COMBATE A INCÊNDIO E PÂNICO E SISTEMA DE PROTEÇÃO A DESCARGAS ATMOSFÉRICAS-SPDA, BEM COMO, SUAS APROVAÇÕES EM ÓRGÃOS COMPETENTES E ORÇAMENTO DE OBRAS, para atender a Secretaria Municipal de Educação, Esporte e Cultura. **CONTRATADA:** FEGO ENGENHARIA E CONSULTORIA LTDA, inscrita no CNPJ Nº 21.343.804/0001-63. **CONTRATANTE:** PREFEITURA MUNICIPAL DE SINOP. **REF:** CONCORRÊNCIA PÚBLICA 004/2021, cujo valor total do contrato é de **R\$100.603,97 (cem mil, seiscentos e três reais e noventa e sete reais)**, para o período de vigência de **06 (seis) meses**, PRAZO DE EXECUÇÃO **60 (sessenta) dias** contados a partir da assinatura do contrato, podendo ser prorrogado nos limites e condições estabelecidas no art. 57 da Lei nº 8.666, de 21 de junho de 1993 e suas alterações posteriores.

SINOP/MT, 10 DE OUTUBRO DE 2022.

**DISPENSA DE LICITAÇÃO 035/2022
EXTRATO DE CONTRATO Nº 123/2022 DE 10/10/2022**

CONTRATO N.º: 123/2022. **OBJETO:** Contratação de empresa especializada em cursos de Capacitação Profissional, destinada à população do município de Sinop-MT, atendendo a Secretaria de Assistência Social, Trabalho e Habitação. **CONTRATADA:** SENAI - SERVIÇO NACIONAL DE APRENDIZAGEM INDUSTRIAL, inscrita no CNPJ Nº 03.819.150/00001-10. **CONTRATANTE:** PREFEITURA MUNICIPAL DE SINOP. **REF:** Dispensa de Licitação 035/2022, cujo valor total do contrato é de **R\$ 2.446.400,00 (dois milhões, quatrocentos e quarenta e seis mil e quatrocentos reais)**, para o período de vigência de **24 (vinte e quatro) meses** contados da data de sua assinatura, podendo ser prorrogado nos limites e condições estabelecidas no art. 57 da Lei nº 8.666, de 21 de junho de 1993 e suas alterações posteriores.

SINOP/MT, 10 DE OUTUBRO DE 2022.

PREFEITURA MUNICIPAL DE SORRISO**ADESÃO Nº 073/2022**

O Município de Sorriso - MT, através da Comissão Permanente de Licitação, torna público aos interessados que se fará a ADESÃO À ATA DE REGISTRO DE PREÇOS Nº. 060/2021, DO PREGÃO ELETRONICO 083/2021, DO PROCESSO Nº. 151/2021, PROMOVIDO PELA PREFEITURA MUNICIPAL DE NOVA BANDEIRANTE - MT, COM OBJETO DE CONTRATAÇÃO DE EMPRESA ESPECIALIZADA EM LOCAÇÃO DE VEÍCULOS, PARA ATENDER A DEMANDA DA SECRETARIA MUNICIPAL DE SAÚDE E SANEAMENTO DA PREFEITURA DE SORRISO - MT, CONFORME TERMO DE REFERENCIA ELABORADO PELA SECRETARIA SOLICITANTE, de acordo com especificações e condições constantes no Edital e seus anexos. Empresa contratada: V.CAR VEICULOS EIRELI, inscrita no CNPJ 11.644.975/0001-79. VALOR TOTAL: R\$ 252.000,00 (duzentos e cinquenta e dois mil reais).

AMANDA ALVES SALDANHA - Presidente da Comissão Permanente de Licitação Prefeitura de Sorriso -MT.

EXTRATO DE DISPENSA DE LICITAÇÃO Nº 066/2022

OBJETO: DISPENSA DE LICITAÇÃO PARA AQUISIÇÃO DE 2 (DOIS) IONIZADORES DE ÁGUA ALCALINA PARA AS DEMANDAS DA SECRETARIA MUNICIPAL ADMINISTRAÇÃO, CONFORME TERMO DE REFERENCIA ELABORADO PELA SECRETARIA SOLICITANTE. FINALIDADE: justifica-se a dispensa para aquisição de ionizadores de água alcalina, por se tratar de um aparelho duradouro e eficiente na qualidade dos elementos filtrantes, com tecnologia testada e aprovada pelos maiores institutos de competência do Brasil, sendo este, inmetro. é um sistema graduado de eliminação dos contaminantes sólidos presentes na água, tais como, barro, argila, areia, calcário, ferrugem dos encanamentos, sulfato de alumínio, cal, cloro, além de outras químicas utilizadas pela estação de tratamento. Com todo este tratamento, eleva-se o nível de pH da água, trazendo valores terapêuticos no organismo. FUNDAMENTO LEGAL: Artigo 24, inciso II da Lei Federal nº. 8.666/93. CONTRATADA: SORRISO PURIFICADORES LTDA, CNPJ: 37.022.379/0001-40 VALOR GLOBAL: R\$ 3.800,00 (tres mil e oitocentos reais). VIGÊNCIA: 30 (trinta) dias ARI GENÉZIO LAFIN - PREFEITO MUNICIPAL TERMO DE RATIFICAÇÃO Considerando as informações prestadas pela Comissão Permanente de Licitação, bem como pelo contido no presente Processo de Dispensa de Licitação, com todos seus documentos, juntamente com o parecer da Assessoria Jurídica, RATIFICO todos os atos do presente Processo de Dispensa n.º 066/2022.

ARI GENÉZIO LAFIN - PREFEITO MUNICIPAL

EXTRATO DE DISPENSA DE LICITAÇÃO Nº 067/2022

OBJETO: DISPENSA DE LICITAÇÃO PARA CONTRATAÇÃO DE EMPRESA ESPECIALIZADA EM FORNECIMENTO DE PESQUISA DE PREÇOS COM INTUITO DE SE OBTER MEDIA NECESSÁRIA PARA AQUISIÇÃO DE PEÇAS E CONTRATAÇÃO DE SERVIÇOS PARA MANUTENÇÃO PREVENTIVA E CORRETIVA DA FROTA DE VEÍCULOS LEVES E PESADOS, PARA ATENDER AS NECESSIDADES DO MUNICÍPIO DE SORRISO/MT. FINALIDADE: A presente processo tem por objeto a contratação de empresa especializada em licença para uso de software de pesquisa de preços para fins de determinação do preço estimado em processo licitatório para a aquisição de bens e contratação de serviços em geral para veículos leves, pesados e máquinas do município de sorriso/MT. FUNDAMENTO LEGAL: Artigo 24, inciso II da Lei Federal nº. 8.666/93. CONTRATADA: L. RICARDO DE MAGALHAES LTDA, CNPJ: 17.922.286/0001-65 VALOR GLOBAL: R\$ 16.248,00 (dezesseis mil e duzentos e quarenta e oito reais). VIGÊNCIA: 12 (doze) MESES.

ARI GENÉZIO LAFIN - PREFEITO MUNICIPAL TERMO DE RATIFICAÇÃO Considerando as informações prestadas pela Comissão Permanente de Licitação, bem como pelo contido no presente Processo de Dispensa de Licitação, com todos seus documentos, juntamente com o parecer da Assessoria Jurídica, RATIFICO todos os atos do presente Processo de Dispensa n.º 067/2022.

ARI GENÉZIO LAFIN - PREFEITO MUNICIPAL

EXTRATO DE DISPENSA DE LICITAÇÃO Nº 068/2022

OBJETO: DISPENSA DE LICITAÇÃO PARA CONTRATAÇÃO DE EMPRESA ESPECIALIZADA EM REDE DE SISTEMA DE CONTROLE OPERACIONAL PARA O ABASTECIMENTO DA FROTA DE VEÍCULOS PERTENCENTES AO MUNICÍPIO DE SORRISO/MT. FINALIDADE: O presente termo de referência tem por objeto a contratação de empresa especializada em prestação de serviço de gerenciamento de sistema informatizado e integrado de controle operacional para o abastecimento de veículos. Verificamos após estudo técnico confeccionado pela gestão geral de frotas, que o contrato atual de gestão de combustíveis é infrutífero para o Município de Sorriso/MT, em atenção ao princípio constitucional da economicidade e eficiência para a Administração Pública. FUNDAMENTO LEGAL: Artigo 24, inciso II da Lei Federal nº. 8.666/93. CONTRATADA: VOLUS INSTITUICAO DE PAGAMENTO LTDA, CNPJ: 03.817.702/0001-50 VALOR GLOBAL: R\$ 17.400,00 (dezesete mil e quatrocentos reais). VIGÊNCIA: 12 (doze) meses. ARI GENÉZIO LAFIN - PREFEITO MUNICIPAL TERMO DE RATIFICAÇÃO Considerando as informações prestadas pela Comissão Permanente de Licitação, bem como pelo contido no presente Processo de Dispensa de Licitação, com todos seus documentos, juntamente com o parecer da Assessoria Jurídica, RATIFICO todos os atos do presente Processo de Dispensa n.º 068/2022.

ARI GENÉZIO LAFIN - PREFEITO MUNICIPAL

EXTRATO DE DISPENSA DE LICITAÇÃO Nº 069/2022

OBJETO: DISPENSA DE LICITAÇÃO PARA AQUISIÇÃO DE COMPACTADOR DE SOLO A GASOLINA, 4.0HP, MOTOR 4 TEMPOS, PARA USO NA SECRETARIA MUNICIPAL DE OBRAS, PARA ATENDER AS NECESSIDADES DO MUNICÍPIO DE SORRISO/MT. FINALIDADE: O presente termo de referência tem por finalidade a aquisição de 1 (um) compactador de solo. Salientamos indispensabilidade do compactador para utilização em terrenos onde há necessidade de adensar terra, areia, cascalhos e outros, visando um melhor substrato para construção das obras, como edifícios, instalações hidráulicas e elétricas. O equipamento será utilizado nas demandas internas, o seu uso é indispensável em obras de pequeno, médio e grande por esta secretaria. Proporcionando eficiência e economia para o Município de Sorriso/MT. FUNDAMENTO LEGAL: Artigo 24, inciso II da Lei Federal nº. 8.666/93. CONTRATADA: COMAGRAN MATO GROSSO COMERCIAL LTDA, CNPJ: 04.284.615/0001-48 VALOR GLOBAL: R\$ 14.500,00 (quatorze mil e quinhentos reais.) VIGÊNCIA: 30 (trinta) DIAS. ARI GENÉZIO LAFIN - PREFEITO MUNICIPAL TERMO DE RATIFICAÇÃO Considerando as informações prestadas pela Comissão Permanente de Licitação, bem como pelo contido no presente Processo de Dispensa de Licitação, com todos seus documentos, juntamente com o parecer da Assessoria Jurídica, RATIFICO todos os atos do presente Processo de Dispensa n.º 069/2022.

ARI GENÉZIO LAFIN - PREFEITO MUNICIPAL

K3 Publicações em Jornais - k3publicacao@gmail.com

PREFEITURA MUNICIPAL DE TERRA NOVA DO NORTE**PREFEITURA MUNICIPAL DE TERRA NOVA DO NORTE - MT
AVISO DE LICITAÇÃO
TOMADA DE PREÇOS Nº 008/2022**

A COMISSÃO PERMANENTE DE LICITAÇÃO DA PREFEITURA MUNICIPAL DE TERRA NOVA DO NORTE-MT NO USO DE SUAS ATRIBUIÇÕES LEGAIS, TORNA PÚBLICO QUE FARÁ REALIZAR A LICITAÇÃO A SEGUIR CARACTERIZADA:

MODALIDADE: TOMADA DE PREÇOS

OBJETO: CONTRATAÇÃO DE EMPRESA ESPECIALIZADA PARA EXECUÇÃO DE OBRA DE REFORMA DO GINÁSIO MUNICIPAL JOSIANE KRULISKOSKI, CONFORME PROJETOS, PLANILHAS E DOCUMENTOS APROVADOS NO ÂMBITO DO CONVÊNIO Nº 1104/2021/SECEL.

TIPO: EMPREITADA POR PREÇO GLOBAL

RECEBIMENTO E ABERTURA DE ENVELOPES: 27/10/2022 -

HORÁRIO: 08h00min

O PROCEDIMENTO LICITATÓRIO OBEDECERÁ AO DISPOSTO NA LEI FEDERAL Nº 8.666/1993 E SUAS ALTERAÇÕES POSTERIORES. O EDITAL COMPLETO ESTARÁ DISPONÍVEL NO SITE WWW.TERRANOVADONORTE.MT.GOV.BR E TAMBÉM NO HORÁRIO DE EXPEDIENTE, NA PREFEITURA MUNICIPAL DE TERRA NOVA DO NORTE - MT / DEPARTAMENTO DE LICITAÇÕES, SITO AVENIDA CLOVES FELÍCIO VETORATTO, 101, CENTRO, TERRA NOVA DO NORTE - MT, NO HORÁRIO DE EXPEDIENTE (7h00min ÀS 11h00min e das 13h00min às 17h00min). MAIORES INFORMAÇÕES PODERÃO SER OBTIDAS PELOS TELEFONES 66.3534.2500.

TERRA NOVA DO NORTE - MT, 10 DE OUTUBRO DE 2022.

Pascoal Alberton
Prefeito Municipal

PODER LEGISLATIVO MUNICIPAL

CÂMARA MUNICIPAL DE VILA RICA

AVISO DE RESULTADO DE LICITAÇÃO

EDITAL DE LICITAÇÃO Nº 005/2022
MODALIDADE: TOMADA DE PREÇO 002/2022

A Câmara Municipal de Vila Rica - MT, situada na Av. Brasil esquina com a BR 158, Praça Dona Iara, nº 15, Centro, Vila Rica - MT, CEP 78645-000, através da sua Comissão Permanente de Licitação, tornar público, para quem possa interessar, que a licitação na Modalidade Tomada de Preço nº 002/2022, que tinha por objeto Aquisição de POLTRONA - LONGARINA DE 03 LUGARES, COM ASSENTOS REBATÍVEIS para o plenário da Câmara Municipal de Vila Rica Estado de Mato Grosso, com abertura marcada para às 15 horas (horário de Brasília - DF) do dia 10 de outubro de 2022, não acudiu interessados no certame.

Vila Rica - MT, 10 de outubro de 2022.

Maria C. Marinho - Presidente da Comissão de Licitação

TERCEIROS

A Radiante Engenharia de Telecomunicações LTDA, requiere a Sema do estado uma Licença por Adesão e Compromisso para a construção de redes de telecomunicações da operadora Claro no município de Nova Mutum/MT - Coordenadas Geográficas: 13°49'49,9"S 56°04'48,7"O.

Várzea Grande Shopping S/A, torna público que requereu da Secretaria Estadual do Meio Ambiente - SEMA/MT a **Licença Prévia para Espaço Multiuso - Residencial e Office** dentro do Várzea Grande Shopping, localizada no município Várzea Grande - MT.

Mineraras Mineração Ltda

Torna público que requereu junto à Secretaria de Estado do Meio Ambiente SEMA, a renovação da Licença de Operação para Pesquisa Mineral-LOPM, para extração e Beneficiamento de Ouro, no local denominado de Fazenda Ajuricaba, Zona Rural, Município de Nossa Senhora do Livramento, Estado de Mato Grosso.

Campo Verde - MT, 04/10/22

EDITAL DE DESMEMBRAMENTO (LEI 6.766/79)

OSVALDO FERNANDES, Oficial do RGI - 1º Ofício da Comarca de Campo Verde - MT, Estado do Mato Grosso.

FAZ SABER, a todos os interessados que, **FÁBIO SCHROETER**, brasileiro, empresário, inscrito no CPF/MF sob nº 346.080.601-04, e portador da CIRG nº 3.146.793-8/SESP-MT., casado no regime de Separação de Bens, posterior à vigência da Lei Federal nº 6.515/77, com sua esposa, ROSILENE SANGUINI SCHROETER, brasileira, professora, inscrita no CPF/MF sob nº 027.950.229-07, e portadora da CIRG nº 2024959-4/SSP-MT, residentes e domiciliados na Rua Caracas, nº 377, apartamento 1803, bairro Santa Rosa, na cidade de Londrina-PR, depositaram neste Cartório de Registro de Imóveis - 1º Ofício, os documentos necessários exigidos pelo artigo 18 da Lei Federal nº 6.766/79, para Registro de um DESMEMBRAMENTO, de uma área urbana, situada nesta cidade de Campo Verde-MT, localizada entre a Avenida Mato Grosso, Rua Belo Horizonte e a Avenida Marechal Cândido Rondon; aos fundos com a Rua Belo Horizonte; pelo lado direito, com a Área de 6.750,00m² da matrícula 15.492; e, pelo lado esquerdo, com a Avenida Vereados Cesar Lima, contendo a forma de um polígono regular, com a área total de 6.750,00m², que será dividida em **15 LOTES**, designados pelos números, 01 ao 15, quadra Única. Destina-se a uma zona residencial e comercial e foi aprovado pela Prefeitura Municipal de Campo Verde-MT, conforme Alvará de desmembramento sob nº 035/2022, válido até 28/03/2023. E, para que chegue ao conhecimento de todos, expediu-se este edital que será publicado no jornal local, por três dias consecutivos, podendo o registro ser impugnado no prazo de 15 (quinze) dias, contados da data da última publicação, tudo nos termos do artigo 19 da citada lei Federal nº 6.766/79. Eu (Osvaldo Fernandes), oficial do Registro de Imóveis, que a fiz digitar e subscrevi.

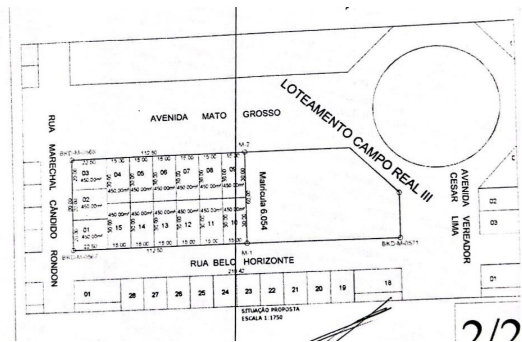

Airton Nogueira Costa (CPF: 684.173.068-20), torna público que requereu da Secretaria de Estado do Meio Ambiente - SEMA/MT o **Licenciamento Florestal para Exploração Florestal** em área de 104,0452 hectares na Fazenda Guanandy, localizada no município Poconé-MT.

CESIO SILVA LEMOS E OUTROS - FAZENDA GALERA, CPF: Nº 705.426.278-68, torna público que requerer junto a superintendência de recursos Hídricos, em conformidade com TR 04 a Renovação de Outorga subterrânea, conforme portaria 811 de 19 de outubro de 2017, de 01 poço tubular nas coordenadas geográficas latitude S 14°30'48,728" e longitude W 59°33'24,853" com finalidade para bovinocultura e outros Usos, localizado em Conquista D' Oeste-MT.

Rogério Mazzutti, CPF 395.305.409-06, torna público que requereu junto ao Consórcio Intermunicipal de Desenvolvimento Econômico, Social e Ambiental "Médio Araguaia" (CODEMA) a Licença Prévia e Licença de Instalação para a atividade de "Armazéns de Grãos", localizada na Fazenda Paraíso, Zona Rural, município de Canarana/MT.

SANTA CASA DE MISERICÓRDIA E MATERINIDADE DE RONDONÓPOLIS, CNPJ: 03.099.157/0001-04, torna público que requereu a SEMA/MT a Licença de Instalação de Ampliação para a Atividades de Atendimento Hospitalar, localizada Rua Acyr Rezende de S. Silva, Nº 100, Vila Birigui, Rondonópolis/MT.

EMPRESA DE TRANSMISSÃO DE VÁRZEA GRANDE S.A. - ETVG CNPJ/MF nº 12.385.102/0001-51 - NIRE 51.300.010.861

**Ata de Reunião do Conselho de Administração
Realizada em 10/07/2019**

Data, Hora e Local: Aos 10/07/2019, às 09:30h, na sede da Companhia.
Presença: A totalidade dos membros do Conselho de Administração. **Mesa:** Assumiu a presidência dos trabalhos, o Sr. José Luiz de Godoy Pereira, que convidou o Sr. Marcelo Tosto de Oliveira Carvalho para secretariá-lo.
Deliberação: Aprovar, por unanimidade de votos, a lavratura da ata de reunião em forma sumária. Eleger os seguintes membros da Diretoria da Companhia, com mandato até 30/04/2022, conforme termos de posse anexos à presente ata e com remuneração global anual no montante de até R\$ 309.782,80, incluindo os benefícios, encargos e remuneração variável, nos termos da AGOE, realizada em 01/07/2019. **Diretor Administrativo Financeiro:** Marcelo Patrício Fernandes Costa, RG nº 63.140.377-2 SSP/SP e CPF/MF nº 719.034.614-72. **Diretor Técnico:** João Eduardo Greco Pinheiro, RG nº 21.690.876-0 SSP/SP e CPF/MF nº 147.399.428-44.

Encerramento: Nada mais havendo a ser tratado, foi encerrada a reunião, da qual lavrou-se a presente ata, que vai por todos devidamente assinada. **Assinaturas: Mesa:** José Luiz de Godoy Pereira - Presidente; Marcelo Tosto de Oliveira Carvalho - Secretário. **Membros do Conselho de Administração:** José Luiz de Godoy Pereira; Marcelo Tosto de Oliveira Carvalho; Paulo Roberto de Godoy Pereira. **Membros da Diretoria Eleitos:** Marcelo Patrício Fernandes Costa; João Eduardo Greco Pinheiro. **Junta Comercial do Estado de Mato Grosso** - Certifico Registro sob o nº 2449098 em 20/12/2021 da Empresa EMPRESA DE TRANSMISSÃO DE VÁRZEA GRANDE S.A. - ETVG, CNPJ 12385102000151 e Protocolo 210501359 - 19/11/2021. Julio Frederico Muller Neto - Secretário-Geral.

EMPRESA DE TRANSMISSÃO DE VÁRZEA GRANDE S.A. - ETVG
CNPJ nº 12.385.102/0001-51 - NIRE nº 51.300.010.861
Ata da Assembleia Geral Ordinária e Extraordinária
Realizada em 26/07/2018

1. Data, Hora e Local: Realizada no dia 26/07/2018 às 11:30h, na sede da companhia. **2. Presença:** Acionistas representando a totalidade do capital social. **3. Mesa:** Paulo Roberto de Godoy Pereira, Presidente; Enio Luigi Nucci, Secretário. **4. Publicações:** Publicadas as Demonstrações Financeiras, Relatório da Administração e Parecer dos Auditores Independentes no dia 20/04/2018 no Diário Oficial do Estado do Mato Grosso, às fls. 134, 135 e 136 e no Diário de Cuiabá, à fl. E2. **5. Deliberações:** **5.1.** Aprovada, por unanimidade de votos, a lavratura da ata da assembleia em forma sumária. **5.2.** Aprovada, por unanimidade de votos, as contas dos Administradores, Demonstrações Financeiras e o Relatório da Administração, relativos ao exercício social findo em 31/12/2017. **5.3.** A Companhia apresentou no exercício social findo em 31/12/2017 do lucro líquido de R\$ 6.835.735,80, o qual, por decisão dos Acionistas será destinado da seguinte forma: **(a)** Destinar R\$ 341.786,79 à conta de Reserva Legal, na forma do artigo 193 da Lei nº 6.404/76. **(b)** Destinar o montante de R\$ 1.501.485,73 à conta de Reserva de Incentivo Fiscal, decorrente da fruição do benefício fiscal de redução do Imposto de Renda, relativo ao exercício de 2017, na forma da legislação em vigor. **(c)** Distribuir dividendos no importe de R\$ 1.248.115,82 do lucro líquido do exercício após a destinação da reserva legal e reserva de incentivo fiscal. Os acionistas decidem, ainda, que o pagamento possa ocorrer em parcelas, conforme disponibilidade de caixa, podendo ultrapassar o exercício social de 2018, inclusive. **(d)** Considerando as deliberações acima "a", "b" e "c", destinar a conta Reserva de Lucros Retidos o valor de R\$ 3.744.347,46 referentes ao saldo do lucro líquido do exercício de 2017. **5.4.** Aprovada, por unanimidade de votos dos acionistas, a fixação da remuneração global anual da Diretoria para o exercício social de 2018 (1º/04/2018 a 31/03/2019), no montante de até R\$ 170.739, incluindo os benefícios, encargos e remuneração variável, conforme material de apoio, rubricado pelos acionistas e arquivado na sede da Companhia. **6. Encerramento:** Nada mais havendo a ser tratado e inexistindo qualquer outra manifestação, foi encerrada a presente reunião, da qual lavrou-se a presente ata, que lida e aprovada, foi assinada por todos. Está de acordo com a original lavrada em livro próprio. Cuiabá, 26/07/2018. **Mesa:** Paulo Roberto de Godoy Pereira - Presidente; Enio Luigi Nucci - Secretário. **Junta Comercial do Estado de Mato Grosso** - Certifico registro sob o nº 2446498 em 10/12/2021 da Empresa EMPRESA DE TRANSMISSÃO DE VÁRZEA GRANDE S.A. - ETVG, CNPJ nº 12.385.102/0001-51 e protocolo 210498081 - 10/12/2021. Marlene Lino dos Santos - Secretária-Geral.

EMPRESA DE TRANSMISSÃO DE VÁRZEA GRANDE S.A. - ETVG
CNPJ nº 12.385.102/0001-51 - NIRE nº 51.300.010.861
ATA DE ASSEMBLEIA GERAL ORDINÁRIA
REALIZADA EM 21/01/2019

Data, Hora e Local: Realizada no dia 21/01/2019 às 11:30h, na sede da companhia. **Presença:** Acionistas representando a totalidade do capital social. **Mesa:** Paulo Roberto de Godoy Pereira, Presidente; Enio Luigi Nucci, Secretário. **Publicações:** Publicadas as Demonstrações Financeiras, Relatório da Administração e Parecer dos Auditores Independentes no dia 22/03/2013 no Diário Oficial do Estado do Mato Grosso, às fls. 133, 134, 135, 136 e 137 e no Diário de Cuiabá, às fls. B7 e B8. **Deliberações:** Aprovada, por unanimidade de votos, a lavratura da ata da assembleia em forma sumária. Por um lapso, as contas do exercício social findo em 31/12/2012 não foram aprovadas no ano de 2013, razão pela qual neste ato e por unanimidade de votos, foram aprovadas as contas dos Administradores, Demonstrações Financeiras e o Relatório da Administração, relativos ao exercício social findo em 31/12/2012. A Companhia apresentou no exercício social findo em 31/12/2012 lucro líquido de R\$ 1.734.710,80, o qual, por decisão dos Acionistas será destinado da seguinte forma: **(a)** Destinar R\$ 86.735,54 à conta de Reserva Legal, na forma do artigo 193 da Lei nº 6.404/76. **(b)** Distribuir dividendos no importe de R\$ 411.993,81 correspondentes a 25% do lucro líquido do exercício após a destinação da reserva legal. Os acionistas decidem, ainda, que o pagamento possa ocorrer em parcelas, conforme disponibilidade de caixa, podendo ultrapassar

o exercício social de 2019, inclusive. **(c)** Considerando as deliberações acima "a", e "b", distribuir dividendo adicional no valor de R\$ 1.235.981,45 referentes ao saldo do lucro líquido do exercício de 2012. Os acionistas decidem, ainda, que o pagamento possa ocorrer em parcelas, conforme disponibilidade de caixa, podendo ultrapassar o exercício social de 2019, inclusive. **Encerramento:** Nada mais havendo a ser tratado e inexistindo qualquer outra manifestação, foi encerrada a presente reunião, da qual lavrou-se a presente ata, que lida e aprovada, foi assinada por todos. Confere com o original lavrado em livro próprio. **Assinaturas: Mesa: Paulo Roberto de Godoy Pereira** - Presidente; **Enio Luigi Nucci** - Secretário. **Acionistas: Alupar Investimento S.A.** - Paulo Roberto de Godoy Pereira - Enio Luigi Nucci; **AF Energia S.A.** - Marcelo Patrício Fernandes Costa - Eduardo Henrique Alves Pires. **Junta Comercial do Estado de Mato Grosso** - Certifico registro sob o nº 2446395 em 10/12/2021 - Protocolo: 211317489 de 10/11/2021. **Marlene Lino dos Santos** - Secretário-Geral.

EMPRESA DE TRANSMISSÃO DE VÁRZEA GRANDE S.A. - ETVG
CNPJ nº 12.385.102/0001-51 - NIRE nº 51.300.010.861
Ata da Assembleia Geral Ordinária e Extraordinária
Realizada em 01/07/2019

Data, Hora e Local: Realizada no dia 01/07/2019 às 11:30h, na sede da companhia. **Presença:** Acionistas representando a totalidade do capital social. **Mesa:** O Sr. Paulo Roberto de Godoy Pereira presidiu a assembleia e convidou o Sr. Enio Luigi Nucci para secretariá-lo. **Publicações:** O Relatório da Administração, as Demonstrações Financeiras referentes ao exercício social encerrado em 31/12/2018 e o Parecer dos Auditores Independentes, foram publicados no Diário Oficial do Estado do Mato Grosso, às fls. 121, 122, 123 e 124 em 31/05/2019 e no Diário de Cuiabá, às fls. E2 e E3 em 31/05/2019. **Deliberações: Em Assembleia Geral Ordinária:** Aprovar, por unanimidade de votos, a lavratura da ata da assembleia em forma sumária. Aprovar, por unanimidade de votos dos acionistas, as contas dos Administradores e as Demonstrações Financeiras, referentes ao exercício social findo em 31/12/2018, incluindo o Parecer dos Auditores Independentes. A Companhia apresentou no exercício social findo em 31/12/2018 lucro líquido de R\$ 7.500.673,49, o qual, por decisão dos Acionistas será destinado da seguinte forma: **(a)** Destinar R\$ 375.033,67 à conta de Reserva Legal, na forma do artigo 193 da Lei nº 6.404/76. **(b)** Destinar o montante de R\$ 606.570,01 à conta de Reserva de Incentivos Fiscais, decorrente da fruição do benefício fiscal de redução do Imposto de Renda, relativo ao exercício de 2018, na forma da legislação em vigor. **(c)** Distribuir dividendos no importe de R\$ 1.629.767,45 correspondentes a 25% do lucro líquido do exercício após a destinação da reserva legal e da reserva de incentivo fiscal. Os acionistas decidem, ainda, que o pagamento possa ocorrer em parcelas, conforme disponibilidade de caixa. **(d)** Considerando as deliberações acima "a", "b" e "c", destinar a conta Reserva de Lucros o valor de R\$ 4.889.302,36 referentes ao saldo do lucro líquido do exercício de 2018, inclusive. **Em Assembleia Geral Extraordinária:** Aprovar, por unanimidade de votos dos acionistas, a fixação da remuneração global anual dos membros da Diretoria para o período de (1º/04/2019 a 31/03/2020), no montante de até R\$ 309.782, incluindo os benefícios, encargos e remuneração variável, conforme material de apoio, rubricado pelos acionistas e arquivado na sede da Companhia. Não será fixada remuneração para os membros do Conselho de Administração da Companhia. **Encerramento:** Nada mais havendo a ser tratado e inexistindo qualquer outra manifestação, foi encerrada a presente assembleia, da qual lavrou-se a presente ata, que lida e aprovada, foi assinada por todos. Confere com o original lavrado em livro próprio. **Assinaturas: Mesa:** Paulo Roberto de Godoy Pereira - Presidente; Enio Luigi Nucci - Secretário. **Acionistas: Alupar Investimento S.A.** - Paulo Roberto de Godoy Pereira; Enio Luigi Nucci. **AF Energia S.A.** - Marcelo Patrício Fernandes Costa; Eduardo Henrique Alves Pires. **Junta Comercial do Estado de Mato Grosso** - Certifico Registro sob nº 2404402 em 13/08/2021 da Empresa EMPRESA DE TRANSMISSÃO DE VÁRZEA GRANDE S.A. - ETVG, CNPJ 12385102000151 e protocolo 210498340 - 13/07/2021. Julio Frederico Muller Neto - Secretário-Geral.

EMPRESA DE TRANSMISSÃO DE VÁRZEA GRANDE S.A. - ETVG
CNPJ nº 12.385.102/0001-51 - NIRE nº 51.300.010.861

Ata da Assembleia Geral Ordinária e Extraordinária Realizada em
4/12/2020

Data, Hora e Local: Realizada no dia 04/12/2020 às 16:00h, de forma exclusivamente digital, como referência a sede da Companhia. **Presença:** Presença de Acionistas representando a totalidade do capital social. **Publicações:** O Relatório da Administração, as Demonstrações Financeiras referentes ao exercício social encerrado em 31/12/2019 e o Parecer dos Auditores Independentes, foram publicados no Diário Oficial do Estado de Mato Grosso na página 101 e no Diário de Cuiabá na página

E2, em 09/06/2020. **Mesa:** O Sr. Paulo Roberto de Godoy Pereira presidiu a assembleia e convidou o Sr. José Luiz de Godoy Pereira para secretariá-la. **Deliberações: Em Assembleia Geral Ordinária:** Aprovar, por unanimidade de votos, a lavratura da ata da assembleia em forma sumária. Aprovar, por unanimidade de votos dos acionistas, as contas dos Administradores e as Demonstrações Financeiras, referentes ao exercício social findo em 31/12/2019, incluindo o Parecer dos Auditores Independentes. A Companhia apresentou no exercício social findo em 31/12/2019 lucro líquido de R\$ 889.355,99, o qual, por decisão dos Acionistas será destinado da seguinte forma: **(a)** Destinar R\$ 44.467,80 à conta de Reserva Legal, na forma do artigo 193 da Lei nº 6.404/76. **(b)** Em razão do montante a ser destinado à constituição de Reserva de Incentivo Fiscal, equivalente a R\$ 1.213.978,79 ser superior ao lucro líquido contábil do exercício de 2019, os Acionistas, por unanimidade de votos, determinam que a constituição de tal reserva seja equivalente ao saldo do lucro líquido após a destinação da Reserva Legal, no valor R\$ 884.887,99. Com fundamento no artigo 19, §§ 8º e 9º, do Decreto-Lei nº 1.598/77, deliberam ainda que o saldo remanescente, no montante de R\$ 369.090,80, seja destinado à Reserva de Incentivos Fiscais em períodos subsequentes. Eleger os seguintes membros do Conselho de Administração da Companhia, com mandato até a AGO que aprovar as contas do exercício social a findar-se em 31/12/2022, conforme termos de posse anexos à presente ata: Presidente do Conselho de Administração: **José Luiz de Godoy Pereira**, RG nº 16.830.578 SSP/SP, CPF/ME nº 086.823.468-00. Membro Titular: **Marcelo Tosto de Oliveira Carvalho**, RG nº 6.191.720-5 SSP/SP, CPF/ME nº 007.274.888-56. Membro Titular: **Paulo Roberto de Godoy Pereira**, RG nº 4.606.236-1 SSP/SP e CPF/ME nº 682.734.958-68. **Em Assembleia Geral Extraordinária:** Aprovar, por unanimidade de votos dos acionistas, a fixação da remuneração global anual dos membros da Diretoria para o período de 1º/04/2020 a 31/03/2021, no montante de até R\$ 351.794,29, conforme material de apoio, rubricado pelos acionistas e arquivado na sede da Companhia. Os Acionistas da Companhia, por unanimidade de votos, deliberaram pelo não pagamento de remuneração para os membros do Conselho de Administração. **Encerramento:** Nada mais havendo a ser tratado e inexistindo qualquer outra manifestação, foi encerrada a presente assembleia, da qual lavrou-se a presente ata, que lida e aprovada, foi assinada por todos. Confere com o original lavrado em livro próprio. **Assinaturas: Mesa:** Paulo Roberto de Godoy Pereira - Presidente; José Luiz de Godoy Pereira - Secretário. **Acionistas: Alupar Investimento S.A.** - Paulo Roberto de Godoy Pereira; José Luiz de Godoy Pereira; **AF Energia S.A.** - Marcelo Patrício Fernandes Costa; Eduardo Henrique Pires. **Membros do Conselho de Administração Eleitos:** José Luiz de Godoy Pereira; Paulo Roberto de Godoy Pereira; Marcelo Tosto de Oliveira Carvalho. **Junta Comercial do Estado de Mato Grosso** - Certifico o Registro sob o nº 2449106 em 20/12/2021 da Empresa EMPRESA DE TRANSMISSÃO DE VÁRZEA GRANDE S.A. - ETVG, CNPJ 12385102000151 e Protocolo 210282321 - 19/11/2021. Julio Frederico Muller Neto - Secretário-Geral.

FABIO FRANCISCO DE LIMA LTDA (CNPJ 10.559.481/0002-04), Av Pedro Paulo de Faria Junior Ant A , nº47/51 , Distrito Industrial, Cuiabá - MT, torna público que requereu a Secretaria Municipal de Meio Ambiente e Desenvolvimento Sustentável (SMADES) a **Adequação Ambiental** , Modalidades: Licença Prévia, Licença de Instalação e Licença de Operação para a atividade de Serviços de Lavagem , Lubrificação e Polimento de Veículos Automotores, no Município de Cuiabá -MT.

GRANJA DIAMANTINO LTDA, CNPJ 28.979.827/0001-08, torna público que requereu a SEMA a Outorga de Direito de Recursos Hídricos - Captação Subterrânea para 1 poço tubular, com finalidade de outros usos, localizado Rodovia BR 364, km190, Gleba Macuco, Zona Rural de Diamantino/MT.

STRONG TRR LTDA - CNPJ: 29.833.289/0001-01 Torna-se público que requereu à Secretaria de Estado de Meio Ambiente - SEMA/MT a "alteração do combustível armazenado no tanque 1 do empreendimento, passando de óleo diesel BS 500 para Etanol" em zona urbana do município de Lucas do Rio Verde/MT

AMD COMERCIO VAREJO DE COMBUSTIVEL LTDA, inscrita no CNPJ sob o nº 32.255.216/0001-94, torna público que requereu junto a Secretaria de Estado de Meio Ambiente - SEMA/MT, a Renovação da Licença de Operação referente a atividade de Comércio Varejista De Combustíveis Para Veículos Automotores, instalada no Posto Médico, situado na Avenida Presidente Medici, nº 3095, bairro Cidade Salmen, CEP 78705-164, Rondonópolis - MT.

AMOROSO METÁLICOS E TRANSPORTES LTDA, inscrita no CNPJ sob o nº12.009.143/0001-43, torna público que requereu junto a Secretaria Municipal de Meio Ambiente - SEMMA de Rondonópolis-MT, a Renovação da Licença de Operação referente a atividade de Comércio Atacadista de Resíduos e Sulcatas, desenvolvida na Avenida Araçongas, nº 2391, bairro Parque Universitário, CEP 78750-215, Rondonópolis - MT.

MARIA DE FÁTIMA FELICIANO - C.P.F.: 987.496.761-72 torna público que requereu a Secretaria de Estado de Meio Ambiente de Mato Grosso - SEMA-MT, a renovação da Licença de Operação nº 315769/2017 para comércio e extração de areia "in natura", numa área de 16,26 hectares do Sítio Rancho Alegre, zona rural, do município de Pontes e Lacerda, MT.

EDITAL DE CONVOCAÇÃO

Convocamos os associados da Associação Comercial e Empresarial de Cuiabá, a se reunirem, na sede desta entidade, sito a Rua Galdino Pimentel, nº 14, Edifício Palácio do Comércio, 2ª sobreloja, Centro, para em Assembleia Geral Ordinária no dia 09 de novembro de 2022, das 9h00 às 17h00 horas, procederem à eleição da Diretoria, Conselho Fiscal e Conselho Consultivo para o quadriênio 2023/2026.

As inscrições e registros de chapas para concorrerem às eleições deverão ser feitas na secretaria desta entidade no endereço acima até dia 24 de outubro de 2022. Cabendo aos integrantes das chapas observarem as regras descritas no art. 32 e seus parágrafos.

Cidade-MT, 11 de outubro de 2022.



Jonas Alves de Souza
Presidente

CONSTRUTORA BRIDGE LTDA, CNPJ 26.827.066/0001-43, torna público que requereu junto a Secretaria de Estado de Meio Ambiente - SEMA/MT, Licença Ambiental Simplificada - LAS para atividade de "Canteiro de Obras" instalada na faixa de domínio da Rod. MT 481, zona rural, em Alto Araguaia/ MT, em atendimento as obras de construção de ponte em concreto sobre o Rio Ariranha.

RENAL SOCIEDADE DE UROLOGIA DE RONDONÓPOLIS S/S, inscrita no CNPJ 01.710.497/0001-02, situado na Rua Rio Branco nº 1.003 Quadra 06 Lote 06 Centro, Rondonópolis/MT, torna-se público que requereu junto a SEMMA (Secretaria Municipal de Meio Ambiente), pedido de licenciamento ambiental na modalidade de renovação da Licença de Operação para Atividades de clínica médica (clínicas, consultórios e ambulatórios) e Atividades de serviços de complementação diagnósticos ou terapêutica, laboratório de anatomia patológica; laboratório: de análises clínicas, serviços de raio-x, radioterapia, serviços de quimioterapia, serviços de banco de sangue entre outros.

EDITAL DE CONVOCAÇÃO PARA ASSEMBLEIA GERAL EXTRAORDINÁRIA

O Presidente do Grupo de União e Consciência Negra no uso de suas atribuições convoca todos os associados para Assembleia Geral Extraordinária a realiza- se no próximo dia 13 de novembro de 2022, na sede da instituição, localizado á Avenida Rui Barbosa nº 640, Bairro Jardim Universitário - Cuiabá MT, iniciando - se os trabalhos ás 9.00h, em primeira convocação em segunda ás 9.35 min. ou na falta de quorum necessário ás 10.00h em terceira convocação, com qualquer número de presentes para deliberarem sobre a seguinte ordem do dia.

- 1- Criação da Comissão Eleitoral
- 2- Outros informes

Cuiabá-MT, 10 de Outubro de 2022
Antonio Santana da Silva
Presidente do GRUCON/MT

EDITAL DE COMUNICAÇÃO

JOSE SERPA MAGALHÃES - ME, CNPJ: 02.973.295/0001-08, com empreendimento denominado HOTEL DO SERPA atividade principal CNAE 55.10-8-01 Hotel, localizado na AV Central, N1725, QD 17, LT 03, bairro Setor E, CEP: 78.643-000 com município de Querência-MT, torna público que requereu junto ao **CONSÓRCIO INTERMUNICIPAL DE DESENVOLVIMENTO ECONÔMICO, SOCIAL E AMBIENTAL "MÉDIO ARAGUAIA" - CODEMA**. A Licença Prévia- LP, Licença de Instalação - LI e Licença de Operação - LO, para a atividade de CNAE 01.07-96-01 Lavanderia. Este empreendimento não se enquadra na Resolução CONAMA 001/86. **Plantar Consultoria Ambiental e Segurança do Trabalho -Fone: (66) 98429-4694 / (66) 98416-7129.**

Marmoraria do Vale LTDA CNPJ: 11.346.174/0001-27, torna público que requereu da Secretaria de Turismo, Meio Ambiente e Desenvolvimento Econômico do município de Jaciara-MT, a Licença Prévia, Instalação e Operação para a atividade **APARELHAMENTO DE PLACAS E EXECUÇÃO DE TRABALHOS EM MARMORE, GRANITO, ARDÓSIA E OUTRAS PEDRAS**. Situado na Rua Bororos, 288 Centro Jaciara-MT. Não foi determinado Estudo de Impacto Ambiental.

AVISO DE RESULTADO DO PREGÃO PRESENCIAL Nº 046/2022

Objeto: Pregão Presencial para Contratação de empresa especializada em serviços de engenharia (fornecimento de mão-de-obra e materiais) para execução da Iluminação e Alambração do Campo de Futebol 7 do Bairro Jaime Seiti Fuji, no município de Lucas do Rio Verde - MT, através do Convênio nº 2181/2022. Empresa Vencedora: EGER SOLUÇÕES ELÉTRICAS LTDA com valor total de R\$: 225.000,00 (duzentos e vinte e cinco mil reais). Fundamento Legal: Lei Federal Nº 8.666/93 e demais legislações complementares. Lucas do Rio Verde - MT, 10 de Outubro de 2022. Sirlei Amaro da Silva Pregoeira.

ERRATA DO AVISO DE RESULTADO PREGÃO ELETRÔNICO Nº 116/2022

O Município de Lucas do Rio Verde, Estado de Mato Grosso, torna público a Errata aviso de resultado do Pregão Eletrônico para aquisição de Combustível (Óleo Diesel S-10) que serão utilizados na pavimentação asfáltica e drenagem de estrada vicinal denominada linha 13 - no Município de Lucas do Rio Verde/MT. Convênio SIGCON nº 0431/2022 - SINFRA. ONDE SE LÊ: Empresa vencedora valor total: R\$: 3.232.500,00 (três milhões e duzentos e trinta e dois mil e quinhentos reais); ECOMAT ECOLOGICA MATO GROSSO INDUSTRIA E COMERCIO LTDA (03851841000109) com o item: 1 no valor de 7,5% de desconto e no valor total de R\$: 3.232.500,00 (três milhões e duzentos e trinta e dois mil e quinhentos reais); LEIA-SE: Empresa vencedora: ECOMAT ECOLOGICA MATO GROSSO INDUSTRIA E COMERCIO LTDA (03851841000109) com o item: 1 no valor de 7,5% de desconto. Lucas do Rio Verde-MT, 10 de Outubro de 2022. Thayane Aparecida De Souza Pregoeira.

LOCAR AUTOS EIRELI, CNPJ: 01.131.623/0002-47, torna-se público que requereu a SEMA a **OUTORGA DE ÁGUA SUBTERRÂNEA do poço tubular profundo**, localizado na Rodovia dos Imigrantes, s/n, km 25, Bairro: Jardim Eldorado, no Município de Várzea Grande/MT.

SECRETARIA DE ESTADO DE MEIO AMBIENTE - SEMA, CNPJ Nº 03.507.415/0023-50, torna público que requereu junto a Superintendência de Recursos Hídricos (SURH) da Secretaria de Estado do Meio Ambiente (SEMA), em conformidade com os Termos de Referência nº 01/SURH/SEMA/MT e nº 12/SURH/SEMA/MT, Outorga de Direito de Uso de Água Subterrânea de 01 poço tubular profundo, localizado na Rua Hélio Ponce de Arruda, Setor F, S/Nº, Centro Político Administrativo, no município de Cuiabá/MT.

TPX COMERCIO TRANSPORTE E SERVIÇOS LTDA, CNPJ Nº 37.408.356/0001-79, torna público que requerer junto a superintendência de recursos Hídricos (SURH) da secretaria do meio ambiente (SEMA/MT) em conformidade com o termo de referência padrão Nº 12, Pedido de Outorga de Direito de Uso de Água Subterrânea, de 01 poço tubular nas coordenadas geográficas latitude S 15°41'43,48" e longitude W 58°6'21,07" com a finalidade para outros Usos, localizado na Cidade de Mirassol D' oeste/MT.

ORIENTAL MAQUINAS E FERRAGENS LTDA, inscrita no CNPJ: 01.865.898/0001-23, torna público que requereu junto a Secretaria Municipal de Meio Ambiente, Indústria, Comércio Turismo e Regularização Fundiária - SEMATUR, as Licença Prévia - LP, Licença de Instalação - LI e Licença de Operação - LO para atividade de manutenção e reparação de máquinas e equipamentos para agricultura e pecuária, localizada na rua Marechal Deodoro da Fonseca, Nº 317, Centro de Paranatinga - MT. Não foi determinado EIA / RIMA.

SINDICATO RURAL DE ALTA FLORESTA- MT EDITAL DE DIVULGAÇÃO DE CHAPA INSCRITAS - ELEIÇÕES SINDICAIS

Em cumprimento ao disposto no Estatuto Social desta entidade, comunica que foi registrada para concorrer às eleições para nova Diretoria e conselho fiscal e seus respectivos suplentes desta entidade, para o mandato 2023/2026, uma única chapa "Agro Forte", assim composta: **DIRETORIA: PRESIDENTE: Rafael Cizan Pappen, VICE PRESIDENTE: Walmir Naves Coco, 1º TESOUREIRO: Alex Machado Sierra, 2º TESOUREIRO: Leandro Meure, 1º SECRETÁRIO: Junior Berlanda, 2º SECRETÁRIO: Fabio Ribeiro Leite Junqueira Franco, SUPLENTE DA DIRETORIA: Ademir Sistilli, CONSELHEIRO FISCAL: Francisco Francioli Pedroso, Rogério Luiz Berlanda, Jose Laercio Rabecini, CONSELHO FISCAL SUPLENTE: 1º SUPLENTE: Valdir Patel, 2º SUPLENTE: Marcos Aurelio Boffo, 3º SUPLENTE: Jose Flavio Celestino Junior.** A eleição ocorrerá respectivamente em primeira, segunda e eventual terceira convocação. O Prazo para impugnação de candidatura deve ser feito perante a Comissão Eleitoral na sede do Sindicato no prazo de cinco dias, a contar desta publicação.

Alta Floresta/MT, 07 de outubro de 2022
Presidente da Comissão Eleitoral

OSMAR MARTIGNAGO (Fazenda Sonho Dourado), CPF 505.290.059-72, torna público que requereu à SEMA-MT, a Licença de Operação para a atividade de Irrigação - Pivô Central do imóvel rural, localizado no Município de Santo Antônio do Leste-MT. Não foi solicitado Estudo de Impacto Ambiental.

SINDICATO RURAL DE SÃO JOSÉ DO XINGU/MT EDITAL DE DIVULGAÇÃO DE CHAPA INSCRITAS - ELEIÇÕES SINDICAIS

Em cumprimento ao disposto no Estatuto Social desta entidade, comunica que foi registrada para concorrer às eleições para nova Diretoria e conselho fiscal e seus respectivos suplentes desta entidade, para o mandato 2023/2025, uma única chapa, assim composta: **DIRETORIA: PRESIDENTE: Delúbia Maria Borges Tulha, VICE PRESIDENTE: Lorena Cielo Ferreira, 1º TESOUREIRO: Edivaine Alves Ferreira, 2º TESOUREIRO: Flávio Viana, 1º SECRETÁRIO: Ana Cristina Campos, 2º SECRETÁRIO: Fernando Nascimento Tulha Filho, SUPLENTE DA DIRETORIA: Henrique Thadeu Koner Raimundi, Renato Vieira, Odair Pereira Viana, Ranulfo Carvalho Coelho, Sandro Lúcio da Silva, José Antônio Silva Nunes, CONSELHEIRO FISCAL: João Cielo, Gleiberson Campos Araújo, Antônio Claret Ferreira, CONSELHO FISCAL SUPLENTE: 1º SUPLENTE: Luiz Carlos Teodoro, 2º SUPLENTE: Paulino Pereira Carneiro Neto, 3º SUPLENTE: Luiz Carlos da Silva.** A eleição ocorrerá respectivamente em primeira, segunda e eventual terceira convocação. O Prazo para impugnação de candidatura deve ser feito perante a Comissão Eleitoral na sede do Sindicato no prazo de cinco dias, a contar desta publicação.

São José do Xingu/MT, 10 de outubro de 2022
Presidente da Comissão Eleitoral

DEBORA PARREIRA BEHNEN, CNPJ 36.081.807/0001-43, torna público que requereu junto ao CODEMA as Licenças Prévia, Instalação e Operação - LP, LI, LO para a atividade de extração de cascalho no município de Água Boa-MT, sem EIA/RIMA.

SINDICATO DAS INDÚSTRIAS DA ALIMENTAÇÃO DA REGIÃO SUL DE MATO GROSSO, CNPJ: 15.032.410/0001-91 EDITAL DE CONVOCAÇÃO DE ASSEMBLÉIA GERAL EXTRAORDINÁRIA DE ALTERAÇÃO ESTATUTÁRIA

Pelo presente edital, O Sindicato das Indústrias da Alimentação da Região Sul de Mato Grosso - SIAR/SUL - convoca todas as empresas integrantes das categorias econômicas das indústrias de alimentação, exceto as indústrias do arroz e matadouros frigoríficos, com base territorial nos municípios de Alto Araguaia, Alto Garças, Alto Taquari, Araguaína, Campo Verde, Dom Aquino, Guiratinga, Itiquira, Jaciara, Juscimeira, Nova Brasilândia, Paranatinga, Pedra Preta, Poxoréo, Primavera do Leste, Rondonópolis, São José do Povo, São Pedro da Cipa e Tesouro, para Assembleia Geral Extraordinária de alteração estatutária do sindicato, a ser realizada no dia 01 de Novembro em primeira convocação às 09h30min, em primeira convocação ou às 10h30min em segunda convocação com qualquer número de participantes na Avenida Amazonas, n. 1.671, bairro Centro, no município de Rondonópolis/MT, CEP: 78.700-050, no Estado de Mato Grosso, a fim de deliberarem sobre a seguinte ORDEM DO DIA: 1. Proposta de alteração do endereço do sindicato; 2. Proposta de alteração da categoria econômica; 3. Apresentação da Proposta de alteração do Estatuto Social e Regulamento Eleitoral; 4. Proposta de alteração do mandato; 5. Proposta de prorrogação do mandato; 6. Homologação de novo Estatuto Social. Rondonópolis/MT, 10 de Outubro de 2022.

Omar Alberto Pereira Pinto - Presidente do SIAR/SUL
ASPLEMAT Publicações 65.3365-0800



Edital De Convocação - Assembleia Geral Ordinária Condomínio Residencial Chapada Village II

Cuiabá/MT, 06 de outubro de 2022.

Prezado (a) Senhor (a),

Assunto: Edital De Convocação - Assembleia Geral Ordinária Condomínio Residencial Chapada Village II Dia: 22/10/2022 - (Sábado) Local Da Assembleia: Academia Do Condomínio Primeira Chamada: Às 09h30 Segunda Chamada: Às 10h00 Local Da Assembleia: Rodovia Mt 251 - Antônio Clarismundo Scheffer S/N - Chapada Dos Guimarães-Mt Na qualidade de síndico deste CONDOMÍNIO, sirvo-me do presente para convocar Vossas Senhorias para participarem da Assembleia Geral, a realizar-se na data e horário acima mencionados, em primeira convocação, **com maioria absoluta dos condôminos**, caso contrário, obrigatoriamente terá que ser respeitado o **intervalo de 30 (trinta) minutos para segunda**

convocação, com qualquer número de presentes, conforme determina a Lei 4.591/64, a fim de deliberarem sobre a seguinte ordem do dia: **1) Prestação e aprovação das Contas do período de 01/2022 até 08/2022; 2) Eleição Síndico(a), Sub-Síndico(a), Tesoureiro(a), e dos Conselhos Fiscal e Consultivo, e conforme AGO 06/11/2016, o mandato da chapa vencedora, será de 02 (dois) anos, a partir da data de registro da Ata no PRIMEIRO TABELIONATO E REGISTRADORIA PAIXÃO, da comarca de Chapada dos Guimarães - MT, ou outro que venha substituí-lo; 3) Apresentação e aprovação da Previsão Orçamentária Anual 2023 com possível reajuste de Taxa de Condomínio;** Salientamos que a presença de Vossa Senhoria é imprescindível para o cumprimento dos assuntos a serem abordados.

É lícito aos Senhores Condôminos, em caso de ausência, fazer-se representar por procurador (a) devidamente habilitado (a), mediante procuração, nos moldes determinados na Convenção/Regimento do condomínio. A ausência dos Senhores condôminos não os desobriga de aceitarem como tácita concordância aos assuntos que forem tratados e deliberados. Somente o condômino, regularmente em dia com a taxa condominial, terá direito a **voto** e poderá ser **votado**. Lembro aos senhores que a prestação de contas ocorre mensalmente com o recebimento dos livros balancetes referentes as contas e estão disponíveis no condomínio para consulta, não podendo de lá serem retirados, e os demonstrativos detalhados de despesas e receitas juntamente aos anexos que também estão à disposição no aplicativo COM21 e na web pelo site da assessoria EMIKA.

Atenciosamente,

Luiz Antonio Rorato
Síndico

POSTOPREMIUM LTDA "POSTOPREMIUM" (CNPJ: 41.864.803/0001-71), ENDEREÇO: AV DOS IMIGRANTES, Nº 1237, BAIRRO: FIDELANDIA, RIO BRANCO-MT CEP: 78.275-000, REQUEREU A SECRETARIA ESTADUAL DE MEIO AMBIENTE SEMA-MT, O PEDIDO DE LICENÇA DE OPERAÇÃO PARA ATIVIDADE Comércio Varejista de Combustíveis para Veículos Automotores.

ASPLEMAT Publicações 65.3365-0800

REDE DE POSTOS DA HORA LTDA "POSTO DA HORA" (CNPJ: 19.754.617/0001-20), ENDEREÇO: AV ALZIRA SANTANA, S/N, BAIRRO JARDIM COSTA VERDE, VARZEA GRANDE-MT CEP: 78.128-474, REQUEREU A SECRETARIA ESTADUAL DE MEIO AMBIENTE SEMA-MT, O PEDIDO DE LP E LI DE AMPLIAÇÃO PARA ATIVIDADE DE COMÉRCIO VAREJISTA DE GÁS NATURAL PARA VEÍCULOS AUTOMOTORES (GNV).

ASPLEMAT Publicações 65.3365-0800

AVISO DE LICITAÇÃO.

PREGÃO ELETRÔNICO Nº 018/2022

TIPO DESTA LICITAÇÃO - MENOR PREÇO POR LOTE

SANEAR - SERVIÇO DE SANEAMENTO AMBIENTAL DE RONDONÓPOLIS TEREZINHA SILVA DE SOUZA, Estado de Mato Grosso, Autarquia Municipal, localizado à Av. José de Alencar, nº 411, Monte Libano, torna público para conhecimento dos interessados que por ordem do Ilmo. Sr. Diretor Geral, através da Pregoeira e Equipe de Apoio, realizará a **licitação em epígrafe às 09:00 horas (horário de Brasília) do dia 26 (vinte e seis) de outubro de 2022**, em sessão pública nos termos do Edital e seus anexos. O edital completo poderá ser retirado gratuitamente no endereço eletrônico bllcompras.com, onde as propostas serão recebidas e processadas por meio eletrônico. Bem como, no e-mail: pregao.sanear@terra.com.br, para a execução do seguinte objeto:

"AQUISIÇÃO DE TUBULAÇÃO E CONEXÕES EM FERRO FUNDIDO PARA ATENDER ÀS NECESSIDADES NA MONTAGEM DOS BARRILETES PERTENCENTES AS ESTAÇÕES ELEVATÓRIAS DE ESGOTO MARIA AMÉLIA E ALTAMIRANDO, ATRAVÉS DE RECURSO PRÓPRIO."

Informações nos telefones: (66) 3410-0425/0467 e solicitação do edital e anexo nos e-mails: pregao.sanear@terra.com.br / compras@sanearmt.com.br.

Rondonópolis-MT 10 de outubro de 2022.

Mariley Barros Soares

Pregoeira

A Energisa Mato Grosso - Distribuidora de Energia S.A, sob CNPJ nº 03.467.321/0001-99 torna público que recebeu da Secretaria de Estado de Meio Ambiente (SEMA/MT), as Licenças de Adesão e Compromisso (LAC) das subestações abaixo:

Nome da Subestação	Nº LAC	Processo	Data de recebimento
SE Feliz Natal	520/2022	1344/2022	14/06/2022
SE Nova Olímpia	412/2022	510/2022	17/05/2022
SE Vera	519/2022	1345/2022	14/06/2022

A Energisa Mato Grosso - Distribuidora de Energia S.A, sob CNPJ nº 03.467.321/0001-99 torna público que recebeu da Secretaria de Agricultura e Meio Ambiente (SAMA) da Prefeitura Municipal de Sorriso as Licenças de Operação (LO) das subestações abaixo:

Nome da Subestação	Nº LO	Processo	Data de recebimento
SE Sorriso (Cidade)	0142/2022	2022/0154	26/05/2022
SE Sorriso Rural I	0133/2022	2022/0152	23/05/2022
SE Sorriso Rural II	0162/2022	2022/0247	14/06/2022

A ENERGISA MATO GROSSO - DISTRIBUIDORA DE ENERGIA S.A., CNPJ Nº 03.467.321/0001-99 torna público que requereu à SECRETARIA DE ESTADO DE MEIO AMBIENTE - SEMA/MT a emissão da Licença Ambiental Simplificada (LAS) da LINHA DE DISTRIBUIÇÃO DE 138 kV NOBRES - DENISE, o empreendimento opera através da Licença de Operação nº 316819/2018 no Processo 906/2006.

ASPLEMAT Publicações 65.3365-0800

PAMPAS SOLUÇÕES AGRICOLAS LTDA., CNPJ 22.649.498/0002-31, vem por meio desta publicação tornar público que requereu à Secretaria de Agricultura e Meio Ambiente - SAMA de Nova Mutum - MT, as Licenças Ambientais Prévia (LP), Instalação (LI) e Operação (LO), para atividade de Serviço de manutenção e reparação mecânica de veículos automotores, localizado na Avenida José Aparecido Ribeiro, nº 575 S, Bairro Comercial JAR em Nova Mutum/MT

SALTO JAURU ENERGÉTICA S.A. CNPJ: 04.437.750/0001-86 torna público que requereu junto à SEMA/MT - Secretaria de Estado do Meio Ambiente do Mato Grosso - a Autorização da Licença Especial de Pesca para a PCH Salto Jauru, Jauru/MT".

GALERA CENTRAIS ELÉTRICAS S.A. CNPJ: 02.592.182/0001-62 torna público que requereu junto à SEMA/MT - Secretaria de Estado do Meio Ambiente do Mato Grosso - a Autorização da Licença Especial de Pesca para a PCH Salto Corgão, localizada Nova Lacerda/MT".

4 A R Industria e Com. Madeiras EIRELI, torna publico que requereu a SEMA, sua Licença Ambiental Simplificada - LAS, para atividade de picador de resíduo de madeira, sito a Rod. MT-320, Km 2,1- Setor Chácaras-Marcelândia -MT. Não foi pedido EIA RIMA.

LUIZ KARLING EIRELI, torna publico que requereu a SEMA, sua Licença por Adesão e Compromisso - LAC, para atividade de Serraria com Desdobro de madeira, sito no Distrito de Novo Mato Grosso- Nova Ubiratã -MT. Não foi pedido EIA RIMA.

LABORATÓRIO V MAIS LTDA, CNPJ 45.929.154/0001-09, torna público que requereu junto a Secretaria de Agricultura e Meio Ambiente de Sorriso - SAMA, a Licença Prévia, Licença de Instalação e a Licença de Operação, para a atividade de Laboratórios clínicos, sito a Av. Blumenau - Sul, nº 1679, Bairro Rota do Sol, Sorriso - MT, não determinado (EIA/RIMA).

MARLETE PETERLE FERREIRA MORENO EQUIPAMENTOS E SERVIÇOS., CNPJ 21.534.969/0001-12, vem por meio desta publicação tornar público que requereu à Secretaria Municipal e Desenvolvimento Rural Sustentável - SEMMADRS de Várzea Grande - MT, as Licenças Ambientais Prévia (LP), Instalação (LI) e Operação (LO), para atividade de Serviço de manutenção e reparação mecânicas motrizes não-elétricas, localizado na Rodovia dos Imigrantes, nº 05, Barracão 05 e 06, Bairro Jeanne, Várzea Grande/MT

GPF Administradora de Imóveis Rurais LTDA, inscrita no CNPJ nº 21.937.726/0001-25, torna público que requereu à Secretaria de Estado de Meio Ambiente - SEMA/MT, a Licença Florestal - LF para o Projeto de Exploração Florestal PEF/AD, para a propriedade rural denominada Fazenda PR I e II, localizada na zona rural de Paranatinga-MT.

COMANDO LOG TRANSPORTES LTDA., CNPJ 24.315.867/0009-51, torna público que requereu junto a Secretária de Estado e Meio Ambiente -SEMA/MT, adequação ambiental para Armazém de Defensivos Agrícola, localizado a Rodovia dos Imigrantes s/nº, KM 05 Galpão 01, Bairro Área de Expansão Urbana, nesta Capital.

WILKER EMANUEL DA SILVA 70762707143, CNPJ: 47.802.408/0001-40, torna público que requereu junto a Secretaria de Agricultura e Meio Ambiente de Sorriso - MT - SAMA o pedido de Alteração de Razão Social da Licenciamento Ambiental, do processo 2020/0420, para atividades de serviços de manutenção e reparação mecânica de veículos automotores, da empresa WELINGTON TELES PEREIRA BAIROCHO 03101365120, CNPJ: 37.031.383/0001-75, localizado na Avenida Senador Jonas Pinheiro, 1463, Jardim das Oliveiras, Sinop-MT, para WILKER EMANUEL DA SILVA 70762707143, CNPJ: 47.802.408/0001-40.

ERNANI GUIMARAES DA SILVA, CPF: 405.303.880-49, torna público que requereu junto a Secretaria de Agricultura e Meio Ambiente de Sorriso - MT - SAMA, a renovação da Licença de Operação - LO para condomínio predial, residencial e comercial, localizado na Avenida Brasil, Quadra 166-C, Lote 20, número 1405, EDIFÍCIO BARCELONA, Loteamento Gleba Sorriso, município de Sorriso/MT, CEP: 78.890-000. Não EIA/RIMA.

A empresa COMERCIO DE MADEIRAS E INDUSTRIA BOM JESUS LTDA (Madeira Bom Jesus), CNPJ: 47.936.506/0001-70, torna ao público que requereu junto a SEMA/MT, a LICENÇA AMBIENTAL SIMPLIFICADA-LAS para a atividade de Serraria Com Desdobramento e Beneficiamento de Madeiras, localizada na Rua Clevelândia, s/n, Lote Industrial 30, Centro de Nova Bandeirantes/MT.

FERNANDO BEDIN, sob CPF nº 878.995.661-34, torna público que irá requerer a SAMA - Secretaria de Agricultura e Meio Ambiente, a Licença Prévia e a Licença de Instalação, para a atividade de armazém gerais (grãos), a ser instalado na Rodovia MT 404, na Zona Rural, CEP 78.890-000 no Município de Sorriso/MT

J. A. NAITZEL EIRELI, CNPJ Nº 12.358.249/0001-52, torna público que requereu junto à Secretaria Municipal de Agricultura e Meio Ambiente de Nova Mutum - SAMA/NM as Licenças Ambientais Prévia e de Instalação (LP e LI), para atividades de "Condomínio Vertical Plurifamiliar (apartamentos)" e "Condomínio Vertical Comercial (escritórios)", denominado como EDIFÍCIO TREND PLACE, localizado na rua das Primaveras, Lote 18, Quadra 71, Centro, neste município. Não foi determinado Estudo de Impacto Ambiental.

CLAUDIMIR CAPITANIO, CPF 266.326.750-34, torna público que requereu à SEMA - Secretaria de Estado de Meio Ambiente, Licença Ambiental (Licença por Adesão e Compromisso - LAC), para atividade Recepção, Secagem e Armazenamento de Grãos, localizada na Fazenda Chapadão da Atlântica IV, município de Nova Ubiratã/MT. Não foi determinado EIA/RIMA.

Andreis Comercio Atacadista de Combustíveis LTDA, CNPJ 02.293.026/0002-81, torna público que solicitou à Secretaria Estadual de Meio Ambiente-SEMA, a Renovação da Licença de Operação para Comércio atacadista de combustíveis realizado por transportador retalhista (T.R.R.), localizado Rua Padre José Moura e Silva, S/N, Lote 1-A, QD 21, Novo Diamantino, Diamantino MT.

Auto Posto Buriol LTDA, CNPJ 04.481.458/0001-40 torna público que requereu a SEMA/MT a Renovação da Licença de Operação-LO, para atividade de Comércio varejista de combustíveis para veículos automotores, na Av. Ariosto da Riva, s/n.º, Bairro: Centro, no município de Alta Floresta/MT. NÃO EIA/RIMA

COOPERATIVA MISTA DE GARIMPEIRA DE PEIXOTO DE AZEVEDO-COOMPAPZ, CNPJ: 11.664.330/0001-06, torna público que requereu junto a Secretaria de Estado do Meio Ambiente-SEMA/MT, o pedido das Licenças Prévia, Instalação e Operação (LP, LI, LO), para extração e beneficiamento de minério de ouro, processo ANM nº 866.073/2015 em uma área 20 Hectares município de Nova Canaã do Norte-MT.

Publicar-65-99228-9990

GUERINO FERRARIN, CPF 167.024.840-20, produtor rural, torna público que requer à SEMA-MT, Licença Ambiental Simplificada - LAS, para irrigação de 200,7 hectares (Renovação de LO), para a Fazenda Pau-da-Onça, localizada em Santa Rita do Trivelato, estrada da Morocó.

Publicar-65-99228-9990

INDÚSTRIA DE PRODUTOS CERÂMICOS FAAT LTDA (Cer. Primavera), CNPJ de nº: 07.118.150/0001-43, torna público que requereu junto a SEDAMA, as renovações das LP e LI, atividade de fabricação de artefatos de cerâmica ou barro cozido para uso na construção civil, exceto azulejos e pisos, zona rural, Poxoréu/MT.

Publicar-65-99228-9990

A Prefeitura Municipal de Paranatinga, CNPJ nº 15.023.971/0001-24, torna público que requereu junto a SEMATUR - Secretaria Municipal de Meio Ambiente, Indústria, Comércio, Turismo e Regularização Fundiária, o Licenciamento Ambiental, na modalidade de Licença Prévia e Licença de Instalação (LP e LI) para Conservação de Pavimento em Ruas e Avenidas dos Bairros Panorama, Novo Horizonte, Centro, União, Dona Tereza Dalla Nora, Vila Rui Barbosa e Sonho Dourado no município de Paranatinga/MT.

Publicar-65-99228-9990

FRIGORIFICO RONDONÓPOLIS LTDA, CNPJ: 09.456.723/0001-74, torna público que requereu junto a SEMA/MT a outorga de água subterrânea de um poço tubular profundo que está localizado no município de Rondonópolis - MT, Rodovia BR 364, número 415, Zona Rural, Sítio São João Marajá, Poço: Latitude 16º 33' 41" e Longitude 54º 35' 54".

K3 Publicações em Jornais - k3publicacao@gmail.com

PODER JUDICIÁRIO

TRIBUNAL DE JUSTIÇA

TRIBUNAL DE JUSTIÇA DO ESTADO DE MATO GROSSO
DEPARTAMENTO ADMINISTRATIVO
EXTRATO
Contrato n. 119/2022 - CIA n. 0049983-19.2022.8.11.0000

OBJETO: "Contratação de empresa especializada em prestação de serviço de buffet para eventos protocolares de caráter institucional com o respectivo fornecimento de material e serviço de apoio, visando atender a Corregedoria-Geral da Justiça- CGJ, conforme especificações e quantidade descrita neste instrumento".

CONTRATANTE: TRIBUNAL DE JUSTIÇA/MT - FUNAJURIS

CNPJ: 01.872.837/0001-93

CONTRATADO: IMPERIAL COMÉRCIO E SERVICOS TECNOLÓGICOS LTDA

CNPJ: 18.858.496/0001-02

DA VIGÊNCIA: "O prazo de vigência deste Termo de Contrato é de 60 meses, com início na data de sua assinatura, podendo ser prorrogado por conforme artigo 57, § 1º da Lei 8666/1993".

DO PREÇO: "O valor global da contratação é de R\$ 7.455.640,00 (sete milhões quatrocentos e cinquenta e cinco mil e seiscentos e quarenta reais)".

Cuiabá, 07 de outubro de 2022.

Ivone Regina Marca
Diretora do Departamento Administrativo

ADESÃO À ARP - OUTROS ÓRGÃOS N. 5/2022 - CIA
0045655-46.2022.8.11.0000

ADESÃO À ATADE REGISTRO DE PREÇOS N. 185/2022
PREGÃO PRESENCIAL N. 062/2022 - PROCESSO
ADMINISTRATIVO
N. 0045655-46.2022.8.11.0000
PREFEITURA MUNICIPAL DE CAMPO VERDE/MT

O Tribunal de Justiça do Estado de Mato Grosso vem tornar pública a Adesão à Ata de Registro de Preço n. 185/2022, Prefeitura Municipal de Campo Verde/MT modalidade Pregão Presencial n. 062/2022 - Processo n. 1339/2022, a qual objetiva contratação de aquisição de materiais e serviços de comunicação visual com aplicação/instalação inclusa, e locação de painel outdoor para atender as necessidades do Poder Judiciário. O pagamento será efetuado com recursos próprios. A íntegra do ato de adesão e demais documentos encontram-se disponíveis na consulta pública de processo administrativo no site do Tribunal de Justiça de Mato Grosso. Fundamento Legal: Regida pela Lei n. 10.520, de 17 de julho de 2002, e subsidiariamente pela Lei 8.666, de 21 de junho de 1993 (com alteração da Lei 8.883/94 e, ainda, pelos Decretos n. 7.892/2013 e 9.488/2018).

Cuiabá, 10 de outubro de 2022.

(assinado digitalmente)
Ivone Regina Marca
Diretora do Departamento Administrativo

DISPENSA DE LICITAÇÃO N. 36/2022
CIA 0041958-17.2022.8.11.0000

Partes: Tribunal de Justiça de Mato Grosso e a Empresa Input Service Informatica LTDA.

CNPJ: 61.557.856/0001-57.

Decisão: "(...). Forçoso em tais razões, em conformidade com o parecer da Assessoria Técnico-Jurídica de Licitação, autorizo a contratação direta da empresa INPUT SERVICE INFORMATICA LTDA EPP, para o fornecimento de 20 (vinte) impressoras e 500 (quinhentas) bobinas térmicas personalizadas para a implantação do Projeto Piloto Mandamus, com fundamento no art. 75 inc. II da Lei n. 14.133/2021. Para tanto, ratifico o Projeto Básico encaminhado. (...) Publique-se. (...) Cumpra-se. Cuiabá, 07 de outubro de 2022. *Assinado Digitalmente* Desembargadora MARIA HELENA G. PÓVOAS - *Presidente do Tribunal de Justiça*"

Valor total: R\$ 15.930,00 (quinze mil novecentos e trinta reais).

Elemento de Despesa: 4490-52 e 3390-30.

Cuiabá, 10 de outubro de 2022.

Ivone Regina Marca

Diretora do Departamento Administrativo

**TRIBUNAL DE JUSTIÇA DO ESTADO DE MATO GROSSO
DEPARTAMENTO ADMINISTRATIVO**

**ADESÃO À ARP - OUTROS ÓRGÃOS N. 6/2022 - CIA
0046604-70.2022.8.11.0000**

**ADESÃO À ATA DE REGISTRO DE PREÇOS N. 90/2022
PREGÃO ELETRÔNICO N. 035/2022 - PROCESSO ADMINISTRATIVO
N. 20.14.0001.0007024/2021-22**

**PROCURADORIA-GERAL DE JUSTIÇA DO ESTADO DE MATO
GROSSO**

O Tribunal de Justiça do Estado de Mato Grosso vem tornar pública a Adesão à Ata de Registro de Preço n. 90/2022, originária da Procuradoria-Geral de Justiça do Estado de Mato Grosso, modalidade Pregão Eletrônico n. 035/2022 - Processo n. 20.14.0001.0007024/2021-22, a qual objetiva contratação de empresa especializada para aquisição de materiais de jardinagem e paisagismo, itens 01 a 13 da ARP, no valor de R\$ 47.339,75 (quarenta e sete mil, trezentos e trinta e nove reais e setenta e cinco centavos). O pagamento será efetuado com recursos próprios. A íntegra do ato de adesão e demais documentos encontram-se disponíveis na consulta pública de processo administrativo no site do Tribunal de Justiça de Mato Grosso. Fundamento Legal: Regida pela Lei n. 10.520, de 17 de julho de 2002, e subsidiariamente pela Lei 8.666, de 21 de junho de 1993 (com alteração da Lei 8.883/94 e, ainda, pelos Decretos n. 7.892/2013 e 9.488/2018).

Cuiabá, 10 de outubro de 2022.

(assinado digitalmente)

Ivone Regina Marca

Diretora do Departamento Administrativo



Governo do Estado de Mato Grosso
Secretaria de Estado de Planejamento e Gestão

**SUPERINTENDÊNCIA DA IMPRENSA OFICIAL DO
ESTADO DE MATO GROSSO**

CENTRO POLÍTICO ADMINISTRATIVO
Rua Júlio Domingos de Campos
CEP 78050-970 - Cuiabá - Mato Grosso
CNPJ(MF) 03.507.415/0004-97

www.iomat.mt.gov.br
Acesse o portal E-Mato Grosso
www.mt.gov.br

ORIENTAÇÃO PARA PUBLICAÇÃO

De acordo com a Instrução Normativa nº 005/2008 do Diário Oficial de 27 de maio de 2008, as matérias deverão ser enviadas pelo sistema IOMATNET e no balcão da IOMAT, pessoalmente, em Pen Drive, CD-ROM ou através do correio eletrônico, publica@iomat.mt.gov.br, até as 16:00hs.

Os arquivos deverão ser em extensão .rtf, .doc ou .docx

ATENDIMENTO EXTERNO

De acordo com a Portaria nº 030/2019/SEPLAG do Diário Oficial de 05 de Abril de 2019, o atendimento é de Segunda à Sexta-feira, das 08:00hs às 12:00hs e 13:00hs às 17:00hs.

(65) 3613-8000

HINO NACIONAL

Letra de Joaquim Osório Duque Estrada e música de Francisco Manoel da Silva

Ouviram do Ipiranga as margens plácidas
De um povo heróico o brado retumbante,
E o sol da Liberdade, em raios fúlgidos,
Brilhou no céu da Pátria nesse instante.

Se o penhor dessa igualdade
Conseguimos conquistar com braço forte,
Em teu seio, ó Liberdade,
Desafia o nosso peito a própria morte!

Ó Pátria amada, Idolatrada, Salve! Salve!

Brasil, um sonho intenso, um raio vívido
De amor e de esperança à terra desce,
Se em teu formoso céu, risonho e límpido,
A imagem do Cruzeiro resplandece.

Gigante pela própria natureza,
És belo, és forte, impávido colosso,
E o teu futuro espelha essa grandeza

Terra adorada, Entre outras mil,
És tu, Brasil, Ó Pátria amada!
Dos filhos deste solo és mãe gentil,
Pátria amada, Brasil!

Deitado eternamente em berço esplêndido,
Ao som do mar e à luz do céu profundo,
Fulguras, ó Brasil, florão da América,
Iluminado ao sol do Novo Mundo!

Do que a terra mais garrida
Teus risonhos, lindos campos têm mais flores;
"Nossos bosques têm mais vida",
"Nossa vida" no teu seio "mais amores".

Ó Pátria amada, Idolatrada, Salve! Salve!

Brasil, de amor eterno seja símbolo
O lábaro que ostentas estrelado,
E diga o verde-louro desta flâmula
Paz no futuro e glória no passado.

Mas, se ergues da justiça a clava forte,
Verás que um filho teu não foge à luta,
Nem teme, quem te adora, a própria morte!

Terra adorada Entre outras mil,
És tu, Brasil, Ó Pátria amada!

Dos filhos deste solo és mãe gentil,
Pátria amada,
Brasil!

HINO DE MATO GROSSO

Decreto Nº 208 de 05 de setembro de 1983

Letra de Dom Francisco de Aquino Corrêa e música do maestro Emílio Heine

Limitando, qual novo colosso,
O ocidente do imenso Brasil,
Eis aqui, sempre em flor, Mato Grosso,
Nosso berço glorioso e gentil!

Eis a terra das minas faiscantes,
Eldorado como outros não há
Que o valor de imortais bandeirantes
Conquistou ao feroz Paiaaguás!

Salve, terra de amor, terra do ouro,
Que sonhara Moreira Cabral!
Chova o céu dos seus dons o tesouro
Sobre ti, bela terra natal!

Terra noiva do Sol! Linda terra!
A quem lá, do teu céu todo azul,
Beija, ardente, o astro louro, na serra
E abençoa o Cruzeiro do Sul!

No teu verde planalto escampado,
E nos teus pantanais como o mar,
Vive solto aos milhões, o teu gado,
Em mimosas pastagens sem par!

Salve, terra de amor, terra do ouro,
Que sonhara Moreira Cabral!
Chova o céu dos seus dons o tesouro
Sobre ti, bela terra natal!

Hévea fina, erva-mate preciosa,
Palmas mil, são teus ricos florões;
E da fauna e da flora o índio goza,
A opulência em teus virgens sertões.

O diamante sorri nas grupiarias
Dos teus rios que jorram, a flux,
A hulha branca das águas tão claras,
Em cascatas de força e de luz!

Salve, terra de amor, terra do ouro,
Que sonhara Moreira Cabral!
Chova o céu dos seus dons o tesouro
Sobre ti, bela terra natal!

Dos teus bravos a glória se expande
De Dourados até Corumbá,
O ouro deu-te renome tão grande,
Porém mais nosso amor te dará!

Ouve, pois, nossas juras solenes
De fazermos em paz e união,
Teu progresso imortal como a fênix
Que ainda timbra o teu nobre brasão!

Salve, terra de amor, terra do ouro,
Que sonhara Moreira Cabral!
Chova o céu dos seus dons o tesouro
Sobre ti, bela terra natal!

HINO À BANDEIRA DE MATO GROSSO

Letra e música dos autores: Abel Santos Anjos Filho, Tânia Domingas do Nascimento e Hudson C. Rocha

"Uma radiante estrela exalta o céu anil
Fulgura na imensidão do meu Brasil
Constelação de áurea cultura e glórias mil
Do bravo heróico bandeirante varonil
Que descobrindo a extensa mata sobranceira
Do Centro Oeste, imensa gleba brasileira
Trouxe esperança à juventude altaneira
Delimitando a esfera verde da bandeira.

Erga aos céus oh! estandarte
De amor e união
Mato Grosso feliz
Do Brasil é o verde coração.
Belo pendão que ostenta o branco da pureza
Losango lar da paz e feminil grandeza.
Teu manto azul é o céu que encobre a natureza
De um Mato Grosso emoldurado de beleza.

No céu estampas o matiz patriarcal
E ao Sol fulguras belo esplêndido ideal
Na Terra semeando a paz universal
Para colhermos um futuro sem igual.
Erga aos céus oh! estandarte
De amor e união
Mato Grosso feliz
Do Brasil é o verde coração".