

DIÁRIO OFICIAL



do Estado de Mato Grosso ANO CXXXII - CUIABÁ - quinta-feira - 17 de Novembro de 2022 Nº 28.374

PODER EXECUTIVO

LEI

LEI Nº 11.918, DE 16 DE NOVEMBRO DE 2022.

Autor: Poder Executivo

Autoriza o Poder Executivo a abrir crédito especial, incluindo na Lei nº 11.666, de 10 de janeiro de 2022, as providências que seguem.

A ASSEMBLEIA LEGISLATIVA DO ESTADO DE MATO GROSSO, tendo em vista o que dispõe o art. 42 da Constituição Estadual, aprova e o Governador do Estado sanciona a seguinte Lei:

Art. 1º Fica o Poder Executivo autorizado a abrir crédito especial, incluindo no Orçamento da Unidade Orçamentária 17.302 - Instituto de Pesos e Medidas de Mato Grosso - IPEM/MT, constante da Lei nº 11.666, de 10 de janeiro de 2022, que "Estima a receita e fixa a despesa do Estado de Mato Grosso para o exercício de 2022", o Programa 998 - Operações especiais: cumprimento de sentenças judiciais, a Ação 8023 - Cumprimento de sentenças judiciais transitadas em julgado - Adm. Indireta, na região 9900 - Estado, no valor de R\$ 153.819,39 (cento e cinquenta e três mil, oitocentos e dezoito reais e trinta e nove centavos), conforme Programa de Trabalho demonstrado no Anexo I desta Lei.

Parágrafo único Os recursos necessários à execução do disposto no *caput* decorrerão de excesso de arrecadação da fonte 100 - Recursos Ordinários do Tesouro Estadual.

Art. 2º Esta Lei entra em vigor na data de sua publicação.

Palácio Paiaguás, em Cuiabá, 16 de novembro de 2022, 201º da Independência e 134º da República.

ANEXO I - SUPLEMENTAÇÃO

LEI ORÇAMENTÁRIA ANUAL PARA O EXERCÍCIO DE 2022

17.302 - INSTITUTO DE PESOS E MEDIDAS DO ESTADO DE MATO GROSSO

PROGRAMA DE TRABALHO

Código	Programa/Ação/Região	Esf	Funcional	GND	Mod	Fte	Valor
998	Operações especiais: cumprimento de sentenças judiciais						
	Cumprir sentenças judiciais transitadas em julgado para os órgãos e entidades da administração direta e indireta do Estado.						
9988023	Cumprimento de sentenças judiciais transitadas em julgado - Adm. Indireta	F	28.846	1- PES/ENC/SOCIAIS	90	100	153.819,39

GOVERNO DO ESTADO DE MATO GROSSO

SEPLAG

SECRETARIA DE ESTADO DE
PLANEJAMENTO E GESTÃO

IOMAT

SUPERINTENDÊNCIA DA IMPRENSA
OFICIAL DO ESTADO DE MATO GROSSO

CENTRO POLÍTICO ADMINISTRATIVO
Rua Júlio Domingos de Campos
CEP 78050-970 Cuiabá - Mato Grosso
CNPJ(MF) 03.507.415/0004-97
FONE: (65) 3613-8000

E-mail:
publica@iomat.mt.gov.br

Visite nosso Portal:
www.iomat.mt.gov.br

Acesse o Portal E-Mato Grosso
www.mt.gov.br

Mauro Mendes Ferreira
Governador do Estado

Otaviano Olavo Pivetta
Vice-Governador

Secretário-Chefe da Casa Civil Rogério Luiz Gallo
Secretário-Chefe de Gabinete do Governador Jordan Espindola dos Santos
Secretária de Estado de Agricultura Familiar Aparecida Maria Borges Bezerra
Secretária de Estado de Assistência Social e Cidadania Rosamaria Ferreira de Carvalho
Secretário de Estado de Ciência, Tecnologia e Inovação Maurício Munhoz Ferraz
Secretário de Estado de Cultura, Esporte e Lazer Jefferson Carvalho Neves
Secretário de Estado de Desenvolvimento Econômico Cesar Alberto Miranda Lima dos Santos Costa
Secretário de Estado de Educação Alan Resende Porto
Secretário de Estado de Fazenda Fábio Fernandes Pimenta
Secretário de Estado de Infraestrutura e Logística Marcelo de Oliveira e Silva
Secretária de Estado de Meio Ambiente Mauren Lazzaretti
Secretário de Estado de Planejamento e Gestão Basílio Bezerra Guimarães dos Santos
Secretária de Estado de Saúde Kelluby de Oliveira Silva
Secretário de Estado de Segurança Pública Alexandre Bustamante dos Santos
Secretária de Estado de Comunicação Laice Souza Aiza de Oliveira
Procurador-Geral do Estado Francisco de Assis da Silva Lopes
Secretário Controlador-Geral do Estado Emerson Hideki Hayashida

	Objetivo: Atender despesas decorrentes do pagamento de precatórios, nos termos da legislação.						
9900	ESTADO						
						FISCAL	153.819,39
						SEGURIDADE SOCIAL	
						TOTAL FISCAL + SEGURIDADE SOCIAL	153.819,39

OTAVIANO OLAVO PIVETTA
Governador do Estado em exercício

LEI Nº 11.919, DE 16 DE NOVEMBRO DE 2022.

Autor: Deputado Max Russi

Define diretrizes gerais para a instituição do Programa de Reciclagem de Resíduos Sólidos na Rede Pública de Educação no âmbito do Estado de Mato Grosso.

A ASSEMBLEIA LEGISLATIVA DO ESTADO DE MATO GROSSO, tendo em vista o que dispõe o art. 42 da Constituição Estadual, aprova e o Governador do Estado sanciona a seguinte Lei:

Art. 1º Esta Lei define diretrizes gerais para a instituição do Programa de Reciclagem de Resíduos Sólidos na Rede Pública de Educação no âmbito do Estado de Mato Grosso.

Parágrafo único Os programas a que se refere o *caput* devem estar em conformidade com a Política Estadual de Resíduos Sólidos - Lei nº 7.862, de 19 de dezembro de 2002, e atender às seguintes diretrizes:

I - devem ser coordenados por um ou mais professores;

II - devem ser participativos, envolvendo todo o corpo discente e docente e, ainda, os demais servidores, familiares dos alunos e comunidade do entorno da escola;

III - os resíduos sólidos gerados na escola devem ser descartados em recipientes próprios, se possível, de acordo com as seguintes categorias e cores:

- a) azul: papel/papelão;
- b) vermelho: plástico;
- c) verde: vidro;
- d) amarelo: metal;
- e) preto: não reciclável;
- f) marrom: resíduos orgânicos; e
- g) cinza: resíduo geral não reciclável ou misturado, ou contaminado não passível de separação.

IV - na impossibilidade de separação dos resíduos nas categorias previstas no inciso III, os resíduos recicláveis secos devem ser separados dos resíduos orgânicos e daqueles não passíveis de reciclagem (rejeitos);

V - os resíduos separados e passíveis de reciclagem devem ser doados a cooperativas ou associações de catadores do Estado ou, na ausência dessas entidades, poderão ser doados a catadores autônomos ou ainda comercializados, e a renda obtida revertida para própria escola.

Art. 2º O Poder Executivo regulamentará esta Lei nos termos do art. 38-A da Constituição Estadual.

Art. 3º Esta Lei entra em vigor na data de sua publicação.

Palácio Paiaguás, em Cuiabá, 16 de novembro de 2022, 201º da Independência e 134º da República.

OTAVIANO OLAVO PIVETTA
Governador do Estado em exercício

LEI Nº 11.920, DE 16 DE NOVEMBRO DE 2022.

Autor: Deputado Max Russi

Denomina-se Deuzélia Soares de Oliveira a nova sede de Unidade Local de Execução do Instituto de Defesa Agropecuária de Mato Grosso - INDEA, localizada no Município de Alto Araguaia.

A ASSEMBLEIA LEGISLATIVA DO ESTADO DE MATO GROSSO, tendo em vista o que dispõe o art. 42 da Constituição Estadual, aprova e o Governador do Estado sanciona a seguinte Lei:

Art. 1º Fica denominada Deuzélia Soares de Oliveira a nova sede de Unidade Local de Execução do Instituto de Defesa Agropecuária de Mato Grosso - INDEA, localizada no Município de Alto Araguaia.

Art. 2º Esta Lei entra em vigor na data de sua publicação.

Palácio Paiaguás, em Cuiabá, 16 de novembro de 2022, 201º da Independência e 134º da República.

OTAVIANO OLAVO PIVETTA
Governador do Estado em exercício

LEI Nº 11.921, DE 16 DE NOVEMBRO DE 2022.

Autores: Deputados Wilson Santos e Eduardo Botelho

Dá-se o nome de Orla João Batista Rodrigues Alves à Orla de Barão de Melgaço.

A ASSEMBLEIA LEGISLATIVA DO ESTADO DE MATO GROSSO, tendo em vista o que dispõe o art. 42 da Constituição Estadual, aprova e o Governador do Estado sanciona a seguinte Lei:

Art. 1º Fica denominada Orla João Batista Rodrigues Alves a Orla de Barão de Melgaço.

Art. 2º Esta Lei entra em vigor na data de sua publicação.

Palácio Paiaguás, em Cuiabá, 16 de novembro de 2022, 201º da Independência e 134º da República.

OTAVIANO OLAVO PIVETTA
Governador do Estado em exercício

LEI Nº 11.922, DE 16 DE NOVEMBRO DE 2022.

Autor: Deputado Paulo Araújo

Declara de utilidade pública o Instituto de Desenvolvimento Educacional Ser Imagginal, de Cuiabá.

A ASSEMBLEIA LEGISLATIVA DO ESTADO DE MATO GROSSO, tendo em vista o que dispõe o art. 42 da Constituição Estadual, aprova e o Governador do Estado sanciona a seguinte Lei:

Art. 1º Fica declarado de utilidade pública o Instituto de Desenvolvimento Educacional Ser Imagginal, inscrito no CNPJ nº 26.124.662/0001-67, com sede no Município de Cuiabá.

Art. 2º Esta Lei entra em vigor na data de sua publicação.

Palácio Paiaguás, em Cuiabá, 16 de novembro de 2022, 201º da Independência e 134º da República.

OTAVIANO OLAVO PIVETTA
Governador do Estado em exercício

LEI Nº 11.923, DE 16 DE NOVEMBRO DE 2022.

Autor: Deputado Ulysses Moraes

Declara de utilidade pública a Associação Esportiva Nova Aliança, de Sorriso.

A ASSEMBLEIA LEGISLATIVA DO ESTADO DE MATO GROSSO, tendo em vista o que dispõe o art. 42 da Constituição Estadual, aprova e o Governador do Estado sanciona a seguinte Lei:

Art. 1º Fica declarada de utilidade pública a Associação Esportiva Nova Aliança, inscrita no Cadastro Nacional de Pessoas Jurídicas - CNPJ sob o nº 37.283.031/0001-07, com sede no Município de Sorriso.

Art. 2º Esta Lei entra em vigor na data de sua publicação.

Palácio Paiaguás, em Cuiabá, 16 de novembro de 2022, 201º da Independência e 134º da República.

OTAVIANO OLAVO PIVETTA
Governador do Estado em exercício

LEI Nº 11.924, DE 16 DE NOVEMBRO DE 2022.

Autor: Deputado João Batista do SINDSPEN

Declara de utilidade pública a Associação dos Servidores da Segurança Pública, Privada e Congêneres do Estado de Mato Grosso - ASSEG/MT.

A ASSEMBLEIA LEGISLATIVA DO ESTADO DE MATO GROSSO, tendo em vista o que dispõe o art. 42 da Constituição Estadual, aprova e o Governador do Estado sanciona a seguinte Lei:

Art. 1º Fica declarada de utilidade pública a Associação dos Servidores da Segurança Pública, Privada e Congêneres do Estado de Mato Grosso - ASSEG/MT, inscrita (o) no Cadastro Nacional de Pessoas Jurídicas - CNPJ sob o nº 31.650.323/0001-54, com sede no Município de Cuiabá.

Art. 2º Esta Lei entra em vigor na data de sua publicação.

Palácio Paiaguás, em Cuiabá, 16 de novembro de 2022, 201º da Independência e 134º da República.

OTAVIANO OLAVO PIVETTA
Governador do Estado em exercício

LEI Nº 11.925, DE 16 DE NOVEMBRO DE 2022.

Autor: Deputado Max Russi

Declara de utilidade pública a Instituição Educacional Matogrossense - IEMAT, de Várzea Grande.

A ASSEMBLEIA LEGISLATIVA DO ESTADO DE MATO GROSSO, tendo em vista o que dispõe o art. 42 da Constituição Estadual, aprova e o Governador do Estado sanciona a seguinte Lei:

Art. 1º Fica declarada de utilidade pública a Instituição Educacional Matogrossense - IEMAT, inscrita no Cadastro Nacional de Pessoas Jurídicas - CNPJ sob o nº 02.485.183/0001-08, com sede no Município de Várzea Grande.

Art. 2º Esta Lei entra em vigor na data de sua publicação.

Palácio Paiaguás, em Cuiabá, 16 de novembro de 2022, 201º da Independência e 134º da República.

OTAVIANO OLAVO PIVETTA
Governador do Estado em exercício

LEI Nº 11.926, DE 16 DE NOVEMBRO DE 2022.

Autor: Deputado Xuxu Dal Molin

Declara de utilidade pública a Associação Sorrisense de Tiro.

A ASSEMBLEIA LEGISLATIVA DO ESTADO DE MATO GROSSO, tendo em vista o que dispõe o art. 42 da Constituição Estadual, aprova e o Governador do Estado sanciona a seguinte Lei:

Art. 1º Fica declarada de utilidade pública a Associação Sorrisense de Tiro, inscrita no Cadastro Nacional de Pessoas Jurídicas - CNPJ sob o nº 09.549.362/0001-00, com sede no Município de Sorriso.

Art. 2º Esta Lei entra em vigor na data de sua publicação.

Palácio Paiaguás, em Cuiabá, 16 de novembro de 2022, 201º da Independência e 134º da República.

OTAVIANO OLAVO PIVETTA
Governador do Estado em exercício

ATOS

ATO Nº 04971/2022

O GOVERNADOR DO ESTADO DE MATO GROSSO, no uso de suas atribuições legais, **resolve exonerar**, a pedido, **MIREYA JENYFFER DOS SANTOS AMARAL**, R.G. nº 16908996 - SSP/MT, do Cargo em Comissão de Direção Geral e Assessoramento, Nível DGA-6, de COORDENADOR DE APLICAÇÃO E VIDA FUNCIONAL, da (o) SUPERINTENDENCIA DE DESENVOLVIMENTO APLICACAO E SAUDE E SEGURANCA, da **SECRETARIA DE ESTADO DE EDUCACAO - SEDUC**, a partir de 13/11/2022.

Palácio Paiaguás, em Cuiabá, 11 de novembro de 2022.

ROGERIO LUIZ GALLO
Secretário-Chefe da Casa Civil

OTAVIANO OLAVO PIVETTA
GOVERNADOR DO ESTADO EM EXERCÍCIO
(Assinado Eletronicamente)

ATO Nº 04957/2022

O GOVERNADOR DO ESTADO DE MATO GROSSO, no uso de suas atribuições legais, **resolve exonerar CHARLLES CRISTY FREIRE NOGUEIRA**, R.G. nº 14116120 - SESP/MT, do Cargo em Comissão de Direção Geral e Assessoramento, Nível DGA-8, de GERENTE DE TELECOMUNICAÇÃO, da (o) GERENCIA DE TELECOMUNICACOES, da **POLICIA JUDICIARIA CIVIL - PJC**, a partir de 11/11/2022.

Palácio Paiaguás, em Cuiabá, 11 de novembro de 2022.

ROGERIO LUIZ GALLO
Secretário-Chefe da Casa Civil

OTAVIANO OLAVO PIVETTA
GOVERNADOR DO ESTADO EM EXERCÍCIO
(Assinado Eletronicamente)

ATO Nº 04958/2022

O GOVERNADOR DO ESTADO DE MATO GROSSO, no uso de suas atribuições legais, **resolve nomear CRISTIANE LUZIA DA SILVA CAMPOS PEIXOTO**, R.G. nº 12046086 - SSP/MT, para exercer o Cargo em Comissão de Direção Geral e Assessoramento, Nível DGA-8, de ASSISTENTE TECNICO I, da (o) UNIDADE DE ASSESSORIA, da **SECRETARIA DE ESTADO DE FAZENDA - SEFAZ**, a partir de 01 de Novembro de 2022.

Palácio Paiaguás, em Cuiabá, 11 de novembro de 2022.

ROGERIO LUIZ GALLO
Secretário-Chefe da Casa Civil

OTAVIANO OLAVO PIVETTA
GOVERNADOR DO ESTADO EM EXERCÍCIO
(Assinado Eletronicamente)

ATO Nº 04959/2022

O GOVERNADOR DO ESTADO DE MATO GROSSO, no uso de suas atribuições legais, **resolve nomear SHEILA KLENER JORGE DE SOUSA**, R.G. nº 776170 - SSP/MT, para exercer o Cargo em Comissão de Direção Geral e Assessoramento, Nível DGA-6, de COORDENADOR DE MINERAÇÃO, da (o) SUPERINTENDENCIA DE INFRAESTRUTURA MINERACAO INDUSTRIA E SERVICOS, da **SECRETARIA DE ESTADO DO MEIO AMBIENTE - SEMA**, a partir de 04 de Novembro de 2022.

Palácio Paiaguás, em Cuiabá, 11 de novembro de 2022.

ROGERIO LUIZ GALLO
Secretário-Chefe da Casa Civil

OTAVIANO OLAVO PIVETTA
GOVERNADOR DO ESTADO EM EXERCÍCIO
(Assinado Eletronicamente)

ATO Nº 04960/2022

O GOVERNADOR DO ESTADO DE MATO GROSSO, no uso de suas atribuições legais, **resolve exonerar**, a pedido, **SANDER FERNANDES**, R.G. nº 1078321 - SESP/MT, do Cargo em Comissão de Direção Geral e Assessoramento, Nível DGA-6, de COORDENADOR DE MINERAÇÃO, da (o) SUPERINTENDENCIA DE INFRAESTRUTURA MINERACAO INDUSTRIA E SERVICOS, da **SECRETARIA DE ESTADO DO MEIO AMBIENTE - SEMA**, a partir de 04/11/2022.

Palácio Paiaguás, em Cuiabá, 11 de novembro de 2022.

ROGERIO LUIZ GALLO
Secretário-Chefe da Casa Civil

OTAVIANO OLAVO PIVETTA
GOVERNADOR DO ESTADO EM EXERCÍCIO
(Assinado Eletronicamente)

ATO Nº 04961/2022

O GOVERNADOR DO ESTADO DE MATO GROSSO, no uso de suas atribuições legais, **resolve nomear BRUNO GOMES BORGES**, R.G. nº 20780648 - SSP/MT, para exercer a Função de Confiança de Direção Geral e Assessoramento, Nível DGA-6, de DELEGADO REGIONAL DE VILA RICA, da (o) DELEGACIA REGIONAL DE VILA RICA, da **POLICIA JUDICIARIA CIVIL - PJC**, a partir de 09 de Novembro de 2022.

Palácio Paiaguás, em Cuiabá, 11 de novembro de 2022.

ROGERIO LUIZ GALLO
Secretário-Chefe da Casa Civil

OTAVIANO OLAVO PIVETTA
GOVERNADOR DO ESTADO EM EXERCÍCIO
(Assinado Eletronicamente)

ATO Nº 04962/2022

O GOVERNADOR DO ESTADO DE MATO GROSSO, no uso de suas atribuições legais, **resolve nomear ORLANDO FRANCISCO FERRAZ SOARES**, R.G. nº 883022 - POLICIA MILITAR/MT, para exercer o Cargo em Comissão de Direção Geral e Assessoramento, Nível DGA-6, de COORDENADOR DE BENS E PRODUTOS RETIDOS, da (o) SUPERINTENDENCIA DE FISCALIZACAO, da **SECRETARIA DE ESTADO DO MEIO AMBIENTE - SEMA**, a partir de 01 de Novembro de 2022.

Palácio Paiaguás, em Cuiabá, 11 de novembro de 2022.

ROGERIO LUIZ GALLO
Secretário-Chefe da Casa Civil

OTAVIANO OLAVO PIVETTA
GOVERNADOR DO ESTADO EM EXERCÍCIO
(Assinado Eletronicamente)

ATO Nº 04963/2022

O GOVERNADOR DO ESTADO DE MATO GROSSO, no uso de suas atribuições legais, **resolve exonerar MARCOS AURELIO DIAS LEAO**, R.G. nº 1024100 - SSP/DF, da Função de Confiança de Direção Geral e Assessoramento, Nível DGA-6, de DELEGADO REGIONAL DE VILA RICA - MT, da (o) DELEGACIA REGIONAL DE VILA RICA, da **POLICIA JUDICIARIA CIVIL - PJC**, a partir de 09/11/2022.

Palácio Paiaguás, em Cuiabá, 11 de novembro de 2022.

ROGERIO LUIZ GALLO
Secretário-Chefe da Casa Civil

OTAVIANO OLAVO PIVETTA
GOVERNADOR DO ESTADO EM EXERCÍCIO
(Assinado Eletronicamente)

ATO Nº 04964/2022

O GOVERNADOR DO ESTADO DE MATO GROSSO, no uso de suas atribuições legais, **resolve nomear LINO LEITE DE ALMEIDA**, R.G. nº 0573950-0 - SSP/MT, para exercer a Função de Confiança de Direção Geral e Assessoramento, Nível DGA-8, de GERENTE DA GERÊNCIA DE PERÍCIAS EM CRIMES DE TRANSITO, da (o) COORDENADORIA DE PERICIAS EXTERNAS, da **PERICIA OFICIAL E IDENTIFICACAO TECNICA - POLITEC**, a partir de 02 de Novembro de 2022.

Palácio Paiaguás, em Cuiabá, 11 de novembro de 2022.

ROGERIO LUIZ GALLO
Secretário-Chefe da Casa Civil

OTAVIANO OLAVO PIVETTA
GOVERNADOR DO ESTADO EM EXERCÍCIO
(Assinado Eletronicamente)

ATO Nº 04965/2022

O GOVERNADOR DO ESTADO DE MATO GROSSO, no uso de suas atribuições legais, **resolve exonerar NANCY KELLY PINHEIRO**, R.G. nº 1097399-0 - SESP/MT, do Cargo em Comissão de Direção Geral e Assessoramento, Nível DGA-6, de COORDENADOR DE SAÚDE E SEGURANÇA, da (o) SUPERINTENDENCIA DE DESENVOLVIMENTO APLICACAO E SAUDE E SEGURANCA, da **SECRETARIA DE ESTADO DE EDUCACAO - SEDUC**, a partir de 09/11/2022.

Palácio Paiaguás, em Cuiabá, 11 de novembro de 2022.

ROGERIO LUIZ GALLO
Secretário-Chefe da Casa Civil

OTAVIANO OLAVO PIVETTA
GOVERNADOR DO ESTADO EM EXERCÍCIO
(Assinado Eletronicamente)

ATO Nº 04966/2022

O GOVERNADOR DO ESTADO DE MATO GROSSO, no uso de suas atribuições legais, **resolve exonerar**, a pedido, **MARIEL DE MATTOS PINHO**, R.G. nº 15760774 - SEJUSP/MT, do Cargo em Comissão de Direção Geral e Assessoramento, Nível DGA-5, de ASSESSOR TECNICO II, da (o) SUPERINTENDENCIA DE MIDIAS SOCIAIS, da **SECRETARIA DE ESTADO DE COMUNICACAO - SECOM**, a partir de 14/11/2022.

Palácio Paiaguás, em Cuiabá, 11 de novembro de 2022.

ROGERIO LUIZ GALLO
Secretário-Chefe da Casa Civil

OTAVIANO OLAVO PIVETTA
GOVERNADOR DO ESTADO EM EXERCÍCIO
(Assinado Eletronicamente)

ATO Nº 04967/2022

O GOVERNADOR DO ESTADO DE MATO GROSSO, no uso de suas atribuições legais, **resolve nomear VITÓRIA MARIA DE SIQUEIRA**, R.G. nº 2672993-8 - SSP/MT, para exercer o Cargo em Comissão de Direção Geral e Assessoramento, Nível DGA-5, de ASSESSOR TECNICO II, da (o) SUPERINTENDENCIA DE MIDIAS SOCIAIS, da **SECRETARIA DE ESTADO DE COMUNICACAO - SECOM**, a partir de 16 de Novembro de 2022.

Palácio Paiaguás, em Cuiabá, 11 de novembro de 2022.

ROGERIO LUIZ GALLO
Secretário-Chefe da Casa Civil

OTAVIANO OLAVO PIVETTA
GOVERNADOR DO ESTADO EM EXERCÍCIO
(Assinado Eletronicamente)

ATO Nº 04968/2022

O GOVERNADOR DO ESTADO DE MATO GROSSO, no uso de suas atribuições legais, **resolve exonerar**, a pedido, **ALESSANDRA LEAO MINGARELLI**, R.G. nº 17458030 - SESP/MT, do Cargo em Comissão de Direção Geral e Assessoramento, Nível DGA-8, de GERENTE de Monitoramento e Avaliação das Ações e Serviços de Média e Alta Complexidade, da (o) UNIDADE DE ASSESSORIA, da **SECRETARIA DE ESTADO DE SAUDE - SES**, a partir de 09/11/2022.

Palácio Paiaguás, em Cuiabá, 11 de novembro de 2022.

ROGERIO LUIZ GALLO
Secretário-Chefe da Casa Civil

OTAVIANO OLAVO PIVETTA
GOVERNADOR DO ESTADO EM EXERCÍCIO
(Assinado Eletronicamente)

ATO Nº 04969/2022

O GOVERNADOR DO ESTADO DE MATO GROSSO, no uso de suas atribuições legais, **resolve nomear DANIEL BERIGO DE MENEZES**, R.G. nº 2376368-0 - SSP/MT, para exercer o Cargo em Comissão de Direção Geral e Assessoramento, Nível DGA-6, de ASSESSOR TECNICO III, da (o) COORDENADORIA DE TECNOLOGIA DA INFORMACAO, da **SECRETARIA DE ESTADO DE COMUNICACAO - SECOM**, a partir de 16 de Novembro de 2022.

Palácio Paiaguás, em Cuiabá, 11 de novembro de 2022.

ROGERIO LUIZ GALLO
Secretário-Chefe da Casa Civil

OTAVIANO OLAVO PIVETTA
GOVERNADOR DO ESTADO EM EXERCÍCIO
(Assinado Eletronicamente)

ATO Nº 04970/2022

O GOVERNADOR DO ESTADO DE MATO GROSSO, no uso de suas atribuições legais, **resolve nomear LIBINI LINDY DE ALMEIDA SILVA**, R.G. nº 25892495 - SSP/MT, para exercer o Cargo em Comissão de Direção Geral e Assessoramento, Nível DGA-8, de GERENTE de Monitoramento e Avaliação das Ações e Serviços de Média e Alta complexidade, da (o) COORDENADORIA DE MONITORAMENTO AVALIACAO E CONTROLE DOS SERVICOS DE SAUDE, da **SECRETARIA DE ESTADO DE SAUDE - SES**, a partir de 11 de Novembro de 2022.

Palácio Paiaguás, em Cuiabá, 11 de novembro de 2022.

ROGERIO LUIZ GALLO
Secretário-Chefe da Casa Civil

OTAVIANO OLAVO PIVETTA
GOVERNADOR DO ESTADO EM EXERCÍCIO
(Assinado Eletronicamente)

DESPACHO DO GOVERNADOR

PROCESSO Nº: 374552/2017 - CASACIVIL-PRO-2022/04939
(6 volumes)

APENSOS Nº: CASACIVIL-PRO-2022/00433;
CASACIVIL-PRO-2022/4947;
CASACIVIL-PRO-2022/00416; GOV-PRO-2022/00586.
INTERESSADOS: ALESSANDRO VICENTE DOS SANTOS;
GLAUCO ALVES DE FRANÇA; e
FABIO LEITE DA SILVA;
SECRETARIA DE ESTADO DE SEGURANÇA PÚBLICA - SESP.
ASSUNTO: EXTRATO DE DECISÃO EM PROCESSO
ADMINISTRATIVO DISCIPLINAR

O GOVERNADOR DO ESTADO DE MATO GROSSO, no uso de suas atribuições legais, diante do Processo Administrativo Disciplinar instaurado em desfavor dos servidores Alessandro Vicente dos Santos, matrícula funcional nº 92229; Fabio Leite da Silva, matrícula funcional nº 203521; Glaucio Alves de França, matrícula funcional nº 203662, RESOLVE: 1. ACOLHER as recomendações exaradas pela Procuradoria-Geral do Estado no Parecer nº 594/SGACI/2022 e, com fulcro no arts. 228 e 278. §§2º e 3º da Lei complementar nº 407/2010, **APLICAR a pena de DEMISSÃO** aos servidores **ALESSANDRO VICENTE FERREIRA**, matrícula nº 92229. **FABIO LEITE DA SILVA**, matrícula nº 203521, ambos Investigador de Polícia; 2. DETERMINAR a restituição dos valores correspondentes ao período em que **FABIO LEITE DA SILVA**, matrícula nº 203521, cumpriu a pena de suspensão e retirada de quaisquer anotação na sua ficha funcional oriunda da condenação, aplicada por autoridade incompetente. 3. JULGAR extinta a punibilidade ao servidor **GLAUCO ALVES DE FRANÇA**, matrícula nº 203662 em razão de seu falecimento; 4. DETERMINAR que se notifiquem os interessados e seus defensores, pessoalmente, se houverem, enviando-lhes o inteiro teor desta decisão. Em seguida, cientifique a Secretaria de Estado de Segurança Pública - SESP.

Cumpra-se.

Palácio Paiaguás, em Cuiabá, 16 de novembro de 2022.

OTAVIANO OLAVO PIVETTA
Governador do Estado em exercício

PROCESSO Nº: 54185/2019
APENSOS Nº: 107088/2018; 107087/2018; 542490/2016
INTERESSADOS: LUCIANO DINIZ DE SOUZA;
SECRETARIA DE ESTADO DE EDUCAÇÃO - SEDUC.
ASSUNTO: EXTRATO:- PROCESSO ADMINISTRATIVO DISCIPLINAR

O GOVERNADOR DO ESTADO DE MATO GROSSO, no uso de suas atribuições legais, diante do Processo Administrativo Disciplinar instaurado em desfavor do servidor **LUCIANO DINIZ DE SOUZA**, servidor do apoio administrativo educacional/vigia, matrícula funcional nº 227191. RESOLVE: 1. ACOLHER as recomendações exaradas pela Procuradoria-Geral do Estado no Parecer nº 652/SGACI/2022 2. **APLICAR a pena de EXONERAÇÃO DE OFÍCIO** ao servidor **Luciano Diniz de Souza**, Apoio Administrativo Educacional/Vigia, matrícula funcional nº 227191, no município de Cuiabá/MT – com fulcro nos artigos 143, I, II, III, IX, X; 144, XV; 159, II, III, XIII, e seu art. 44, parágrafo único, II, todos da Lei Complementar nº 04/1990 –, pois, presente os requisitos que configuram o abandono do cargo, quais sejam, mais de 30 (trinta) dias de faltas consecutivas e o ânimo de abandono. 3. DETERMINAR que se notifique o interessado e seu defensor, se houver, pessoalmente, enviando-lhe o inteiro teor desta decisão. Em seguida, cientifique a Secretaria de Estado de Educação - SEDUC.

Cumpra-se.

Palácio Paiaguás, em Cuiabá, 16 de novembro de 2022.

OTAVIANO OLAVO PIVETTA
 Governador do Estado em exercício

PROCESSO Nº: 608585/2018;
APENSOS Nº: 358781/2013 e 382550/2013;
INTERESSADOS: JOSÉ RAIMUNDO SANTOS;
SECRETARIA DE ESTADO DE EDUCAÇÃO - SEDUC;
ASSUNTO: EXTRATO DE DECISÃO EM PROCESSO ADMINISTRATIVO DISCIPLINAR

O GOVERNADOR DO ESTADO DE MATO GROSSO, no uso de suas atribuições legais, diante do Processo Administrativo Disciplinar instaurado em desfavor do servidor **JOSÉ RAIMUNDO SANTOS**, Professor da Educação Básica, matrícula funcional nº 118548. RESOLVE: 1. ACOLHER as recomendações exaradas pela Procuradoria-Geral do Estado no Parecer nº 362/SGACI/2022 e pela Autoridade Instauradora do processo 2. **APLICAR a pena de EXONERAÇÃO DE OFÍCIO ao servidor José Raimundo Santos**, Professor da Educação Básica, matrícula funcional nº 118548, vinculado à Secretaria de Estado de Educação - SEDUC, com fulcro nos incisos, 143, incisos I, II, III, IV, IX; art. 159, incisos II, III, IV, V, todos da Lei Complementar nº 04/1990. 3. DETERMINAR que se notifique o interessado e seu defensor, se houver, pessoalmente, enviando-lhe o inteiro teor desta decisão. Em seguida, cientifique a Secretaria de Estado de Educação - SEDUC.

Cumpra-se.

Palácio Paiaguás, em Cuiabá, 16 de novembro de 2022.

OTAVIANO OLAVO PIVETTA
 Governador do Estado em exercício

PROCESSO Nº: 18234/2017 (77928/2020, apenso)
INTERESSADOS: VALTENCIR SIQUEIRA DE FARIA;
MÁRCIO XAVIER DA COSTA;
POLÍCIA JUDICIÁRIA CIVIL - PJC
ASSUNTO: EXTRATO DE DECISÃO EM PROCESSO ADMINISTRATIVO DISCIPLINAR

O GOVERNADOR DO ESTADO DE MATO GROSSO, no uso de suas atribuições legais, diante do Processo Administrativo Disciplinar instaurado em desfavor dos servidores **VALTENCIR SIQUEIRA DE FARIA** e **MÁRCIO XAVIER DA COSTA**, amparado no Parecer nº 466/SGACI/2022 da Procuradoria Geral do Estado, RESOLVE: 1. ACOLHER as razões da Autoridade Instauradora do Processo Administrativo Disciplinar e; 2. com fulcro no art. 223, V c/c art. 228, I e art. 278, § 3º, ambos da Lei Complementar nº 407/2010, CONVALIDAR o ato que aplicou a pena de demissão ao servidor **Valtencir Siqueira de Faria**, e com fulcro no art. 223, inciso, IV c/c art. 228, inciso I, ambos da Lei Complementar nº 407/2010, CONVALIDAR a ato que sancionou o servidor **Márcio Xavier Da Costa** com pena de suspensão; 3. DETERMINAR que se notifiquem os interessados e seus defensores, pessoalmente, enviando-lhes o inteiro teor dessa decisão, em seguida, cientifique Polícia Judiciária Civil - PJC.

Publique-se.

Palácio Paiaguás, em Cuiabá, 16 de novembro de 2022.

OTAVIANO OLAVO PIVETTA
 Governador do Estado em exercício

PROCESSO Nº: CASACIVIL-PRO-2022/00899
INTERESSADOS: SANDRO ROGERIO ARRUDA;
CORPO DE BOMBEIROS MILITAR DO ESTADO - CBM/MT;
ASSUNTO: EXTRATO DE REQUERIMENTO ADMINISTRATIVO

O GOVERNADOR DO ESTADO DE MATO GROSSO, no uso de suas atribuições legais, diante do Requerimento Administrativo interposto por **SANDRO ROGERIO ARRUDA**. Tenente Coronel do Corpo de Bombeiro Militar (RG CBM/MT nº 000.044), RESOLVE: 1. **NÃO CONHECER** do presente requerimento apresentado por **SANDRO ROGERIO ARRUDA**, ante o reconhecimento da perda do objeto da pretensão do requerente. 2. **DETERMINAR** o arquivamento dos autos e; 3. **DETERMINAR** que se notifique o interessado e seu defensor, se houver, pessoalmente, acerca da decisão e arquivamento dos autos. Em seguida, cientifique o Corpo de Bombeiros Militar do Estado de Mato Grosso - CBM/MT.

Cumpra-se.

Palácio Paiaguás, em Cuiabá, 16 de novembro de 2022.

OTAVIANO OLAVO PIVETTA
 Governador do Estado em exercício

SECRETARIAS

SEFAZ

SECRETARIA DE ESTADO DE FAZENDA

COORDENADORIA DE CONTRATOS E GESTÃO DE ATAS DE REGISTRO DE PREÇOS - CCGA/SUAC - SAAF/SEFAZ
EXTRATO DO 1º TERMO ADITIVO DO CONTRATO Nº 017/2022/SAAF/SEFAZ

CONTRATANTE: O ESTADO DE MATO GROSSO, por intermédio da SECRETARIA DE ESTADO DE FAZENDA - SEFAZ.
CONTRATADO: DISBRANCO COMÉRCIO E DISTRIBUIÇÃO DE ALIMENTOS LTDA CNPJ: 33.823.751/0001-67
PROTOCOLO: SEFAZ-PRO-2022/02132.02
OBJETO: 1º aditivo alterando a CLÁUSULA PRIMEIRA - DO OBJETO - ITEM 1.3 - DISCRIMINAÇÃO DO OBJETO, para alteração dos quantitativos que constam no quadro de discriminação do objeto com o acréscimo de 25% (vinte e cinco por cento) ao CONTRATO Nº 017/2022/SAAF/SEFAZ.
DATA DA ASSINATURA: 17/11/2022.
VALOR GLOBAL ESTIMADO: R\$ 161.550,00 (cento e sessenta e um mil, quinhentos e cinquenta reais).
DOTAÇÃO ORÇAMENTÁRIA: Unidade orçamentária: 16.101 Projeto Atividade: 2007 Elemento Despesa: 3.3.90.30.006 Fonte: 196.
ASSINAM: pela Contratante - Radiana Kássia e Silva Clemente - Secretária Adjunta de Administração Fazendária - SEFAZ-MT e pela Contratada, Débora Louise Castro Borba Lombardi - Disbranco Comércio e Distribuição de Alimentos LTDA.

COORDENADORIA DE CONTRATOS E GESTÃO DE ATAS DE REGISTRO DE PREÇOS - CCGA/SUAC - SAAF/SEFAZ
EXTRATO DO 1º TERMO ADITIVO DO CONTRATO Nº 016/2022/SAAF/SEFAZ

CONTRATANTE: O ESTADO DE MATO GROSSO, por intermédio da SECRETARIA DE ESTADO DE FAZENDA - SEFAZ.
CONTRATADO: DISBRANCO COMÉRCIO E DISTRIBUIÇÃO DE ALIMENTOS LTDA CNPJ: 33.823.751/0001-67
PROTOCOLO: SEFAZ-PRO-2022/02132.01
OBJETO: 1º aditivo alterando a CLÁUSULA PRIMEIRA - DO OBJETO - ITEM 1.3 - DISCRIMINAÇÃO DO OBJETO, para alteração dos quantitativos que constam no quadro de discriminação do objeto com o acréscimo de 25% (vinte e cinco por cento) ao Contrato nº 016/2022/SAAF/SEFAZ.
DATA DA ASSINATURA: 17/11/2022.
VALOR GLOBAL ESTIMADO: R\$ 97.475,00 (noventa e sete mil, quatrocentos e setenta e cinco reais).
DOTAÇÃO ORÇAMENTÁRIA: Unidade orçamentária: 16.101 Projeto Atividade: 2007 Elemento Despesa: 3.3.90.30.006 Fonte: 196.
ASSINAM: pela Contratante - Radiana Kássia e Silva Clemente - Secretária Adjunta de Administração Fazendária - SEFAZ-MT e pela Contratada, Débora Louise Castro Borba Lombardi - Disbranco Comércio e Distribuição de Alimentos LTDA.

COORD. DE CONTROLE E TRAMITAÇÃO DE PROC. ADM. TRIBUTÁRIO - CPAT

INTIMAÇÃO DE DECISÃO EM 1ª INSTÂNCIA

A COORDENADORIA DE CONTROLE E TRAMITAÇÃO DE PROCESSO ADMINISTRATIVO TRIBUTÁRIO - CPAT, por intermédio desta publicação do edital de Notificação, considera que fica(m) notificado(s) o(s) contribuinte(s) da emissão da(s) INTIMAÇÃO(ÕES), conforme abaixo. O(s) contribuinte(s) poderá(ão) tomar conhecimento dessa(s) intimação(ões) junto à SEFAZ-MT por meio de acesso ao Portal da Secretaria de Estado da Fazenda na internet (www.sefaz.mt.gov.br), no menu "Serviços", na Pasta "Intimação/Notificação", clicando no LINK DO SERVIÇO, onde deverão ser informados: 1) o número completo da Intimação/Notificação; 2) o número do CNPJ/CPF do Contribuinte; 3) o Código Verificador; 4) o Código da Imagem. O Código Verificador da Intimação será enviado ao(s) e-mail(s) do(s) contribuinte(s) cadastrado(s) na SEFAZ/MT. Caso o(s) mesmo(s) não receba(m) o "Código Verificador", deverá(ão) solicitá-lo por mensagem eletrônica endereçada ao e-mail notifica.ouvidoria@sefaz.mt.gov.br.

Contribuinte	Inscrição Estadual	Número Documento	Nº da Notificação
PETROLUZ DIS-TRIBUIDORA LTDA		030.168.110/0050-0	263243/1719/96/2022

NOTIFICAÇÃO GERAL

A COORDENADORIA DE CONTROLE E TRAMITAÇÃO DE PROCESSO ADMINISTRATIVO TRIBUTÁRIO - CPAT, por intermédio desta publicação do edital de Notificação, considera que fica(m) notificado(s) o(s) contribuinte(s) da emissão da(s) INTIMAÇÃO(ÕES), conforme abaixo. O(s) contribuinte(s) poderá(ão) tomar conhecimento dessa(s) intimação(ões) junto à SEFAZ-MT por meio de acesso ao Portal da Secretaria de Estado da Fazenda na internet (www.sefaz.mt.gov.br), no menu "Serviços", na Pasta "Notificação-e", clicando no LINK DO SERVIÇO, onde deverão ser informados: 1) o número completo da Intimação; 2) o número do CNPJ/CPF do Contribuinte; 3) o Código Verificador; 4) o Código da Imagem. O Código Verificador da Notificação será enviado ao(s) e-mail(s) do(s) contribuinte(s) cadastrado(s) na SEFAZ/MT. Caso o(s) mesmo(s) não receba(m) o "Código Verificador da Notificação", deverá(ão) solicitá-lo por mensagem eletrônica endereçada ao e-mail notifica.ouvidoria@sefaz.mt.gov.br.

Contribuinte	Inscrição Estadual	Número Documento	Nº da Notificação
ESPINDOLA & CONCEICAO LTDA EPP	135645662		263248/1719/96/2022
GILDEAN N. DE ALMEIDA - ME	133838951		265576/1719/96/2022
OSEIAS DUARTE PAES ME	135257239		265595/1719/96/2022
PATRICIA BERTIEL DA SILVA ME	135050928		265598/1719/96/2022
PATRICIA BERTIEL DA SILVA ME	135050928		265603/1719/96/2022

COORD. DE CONTROLE E TRAMITAÇÃO DE PROC. ADM. TRIBUTÁRIO - CPAT

NOTIFICAÇÃO GERAL

A COORDENADORIA DE CONTROLE E TRAMITAÇÃO DE PROCESSO ADMINISTRATIVO TRIBUTÁRIO - CPAT, por intermédio desta publicação do edital de Notificação, considera que fica(m) notificado(s) o(s) contribuinte(s) da emissão da(s) INTIMAÇÃO(ÕES), conforme abaixo. O(s) contribuinte(s) poderá(ão) tomar conhecimento dessa(s) intimação(ões) junto à SEFAZ-MT por meio de acesso ao Portal da Secretaria de Estado da Fazenda na internet (www.sefaz.mt.gov.br), no menu "Serviços", na Pasta "Notificação-e", clicando no LINK DO SERVIÇO, onde deverão ser informados: 1) o número completo da Intimação; 2) o número do CNPJ/CPF do Contribuinte; 3) o Código Verificador; 4) o Código da Imagem. O Código Verificador da Notificação será enviado ao(s) e-mail(s) do(s) contribuinte(s) cadastrado(s) na SEFAZ/MT. Caso o(s) mesmo(s) não receba(m) o "Código Verificador da Notificação", deverá(ão) solicitá-lo por mensagem eletrônica endereçada ao e-mail notifica.ouvidoria@sefaz.mt.gov.br.

Contribuinte	Inscrição Estadual	Número Documento	Nº da Notificação
IVO ANTONIO BOFF	132527766		259846/1719/96/2022
PATRICIA BERTIEL DA SILVA ME	135050928		259810/1719/96/2022

COORDENADORIA DE CONTROLE DE DECLARAÇÕES E COBRANÇA - CCDC

NOTIFICAÇÃO

SUCOM - SUP. DE CONTROLE E MONITORAMENTO
CCDC- COORD. DE CONTROLE DE DECLARAÇÕES E COBRANÇA
A partir da publicação deste Edital, ficam cientificados os contribuintes abaixo mencionados a tomar conhecimento de pendência(s) junto à SEFAZ-MT. O detalhamento desta(s) pendência(s) poderá(ão) ser verificado(s) por meio de acesso ao portal da SEFAZ-MT (www.sefaz.mt.gov.br). No menu "SERVIÇOS"/ ACESSO SERVIÇOS/OUTROS USUÁRIOS/Tipo de Usuário: selecionar "Contabilista" ou "Contribuinte MT"; Preencher os campos, acessar o SNE - "Sistema de Notificação Eletrônica" e Clicar no Item "Pesquisar Notificação por Número", informar o número da NOTIF., OU, Menu "SERVIÇOS", na Pasta Consulta de Notificação-e, onde deverão ser informados: o número da Notificação; o

número do CNPJ/CPF do Contribuinte; o código verificador (o qual deve ser solicitado por mensagem eletrônica, que deverá ser enviada somente por e-mail do contribuinte cadastrado: notifica.ouvidoria@sefaz.mt.gov.br).

Contribuinte	Inscrição Estadual	Número Documento	Nº da Notificação
ICE MANIA SORVETES LTDA	138718652		263098/1823/68/2022
MARTINS COMERCIO VAREJISTA DE ARTIGOS DO VESTUARIO EIRELI	137288603		263050/1823/68/2022

COORDENADORIA DE CONTA CORRENTE - CCCR

AVISO DE COBRANÇA DA CONTA CORRENTE FISCAL

SUPERINTENDÊNCIA DE INFORMAÇÕES DA RECEITA PÚBLICA - SUIRP: EDITAL DE INTIMAÇÃO/SNE: Sistema de Notificação Eletrônica. A CCCR - COORDENADORIA DE CONTA CORRENTE, por meio desta publicação de Edital, intima o(s) contribuinte(s) abaixo mencionado(s) a recolherem, no prazo de 30 (trinta) dias contados da publicação do presente, os débitos fiscais exigidos pelo Aviso de Cobrança da Conta Corrente Fiscal. O detalhamento do aviso de cobrança poderá ser obtido por meio de acesso ao Portal da SEFAZ-MT (www.sefaz.mt.gov.br), no Menu Serviços, na Pasta Consulta de Notificação-e, onde deverão ser informados: 1) o número completo do Aviso de Cobrança da Conta Corrente 2) o número do CNPJ/CPF do Contribuinte; 3) o código verificador (o qual deve ser solicitado por mensagem eletrônica, que deverá ser enviada somente por e-mail do contribuinte cadastrado na SEFAZ-MT, endereçado a notifica.ouvidoria@sefaz.mt.gov.br).

Contribuinte	Inscrição Estadual	Número Documento	Nº da Notificação
OLINDA DAS DORES RIBEIRO	131976818		327249/54/28/2022

CMTE - Coordenadoria de Monitoramento Eletrônico.
EDITAL DE INTIMAÇÃO/SNE: Sistema de Notificação Eletrônica

A partir da publicação deste Edital de intimação fica (m) notificado (s) o (s) contribuinte (s) abaixo mencionado (s) a tomar (em) conhecimento de pendência (s) junto à SEFAZ-MT. O detalhamento desta (s) pendência (s) poderá ser verificado por meio de acesso ao Portal da SEFAZ-MT (www.sefaz.mt.gov.br), no Menu "Serviços", na Pasta "notificação-e" opção "consulta", onde deverão ser informados: 1) o número da intimação; 2) o número do CNPJ/CPF do Contribuinte; 3) o código verificador (o qual deve ser solicitado através do e-mail: notifica.ouvidoria@sefaz.mt.gov.br, que será enviado por Email da empresa cadastrado na SEFAZ-MT).

RAZÃO SOCIAL	I N S C ESTADUAL	CNPJ	Nº DA NOTIFICAÇÃO
Transcampo Comercio e Logistica Ltda	13.959.030-7	47.799.249/0001-72	340678/1825/11/2022

SECRETARIA ADJUNTA DA RECEITA PÚBLICA
SUPERINTENDÊNCIA DE FISCALIZAÇÃO - SUFIS
CFIA - COORDENADORIA DE FISCALIZAÇÃO DE INDÚSTRIA E AGRONEGÓCIOS

A partir da publicação deste Edital, ficam cientificados os contribuintes abaixo mencionados a tomar conhecimento de pendência(s) junto à SEFAZ-MT. O detalhamento desta(s) pendência(s) poderá(ão) ser verificado(s) por intermédio de acesso ao portal da SEFAZ-MT (www.sefaz.mt.gov.br). No menu "SERVIÇOS", selecionar ACESSO SERVIÇOS, clicar em OUTROS USUÁRIOS, no Tipo de Usuário: selecionar "Contabilista" ou "Contribuinte MT"; Preencher os campos de identificação do usuário; acessar o SNE - "Sistema de Notificação Eletrônica" e Clicar no Item "Pesquisar Notificação por Número", onde deverá ser informado o número completo da NOTIFICAÇÃO, OU, Menu "SERVIÇOS", na Pasta Consulta de Notificação-e, onde deverão ser informados: 1) o número completo da Notificação 2) o número do CNPJ/CPF do Contribuinte; 3) o código verificador (o qual deve ser solicitado por mensagem eletrônica, que deverá ser enviada somente por e-mail do contribuinte cadastrado na SEFAZ-MT, endereçado a ouvidoria@sefaz.mt.gov.br)

CONTRIBUINTE	CNPJ	Nº NOTIFICAÇÃO
ARAÇATUBA COMÉRCIO DE MADEIRAS EIRELI EPP	24.502.381/0001-75	340570/1760/68/2022

Secretaria Adjunta da Receita Pública - SARP
Superintendência de Controle e Monitoramento-SUCOM
COORDENADORIA DE CONTROLE DE DECLARAÇÕES E COBRANÇA - CCDC
COMUNICADO DE NOTIFICAÇÃO FISCAL

A Coordenadoria de Controle de Declarações e Controle - CCDC, por intermédio desta publicação do Edital de Notificação, considera que fica (m) notificado (s) o (s) contribuinte (s) abaixo mencionado (s) a tomar (em) conhecimento de pendência (s) junto à SEFAZ-MT. O detalhamento desta (s) pendência (s) poderá ser verificado por meio de acesso ao Portal da SEFAZ-MT (www.sefaz.mt.gov.br), no Menu "Serviços", na Pasta "Consulta de Notificação-e", onde deverão ser informados: 1) o número completo da Notificação; 2) o número do CNPJ/CPF do Contribuinte; 3) o código verificador (o qual deve ser solicitado por mensagem eletrônica, que deverá ser enviada somente por e-mail do contribuinte cadastrado na SEFAZ-MT, para notifica.ouvidoria@sefaz.mt.gov.br).

CONTRIBUINTE	CNPJ	NOTIFICAÇÃO
PETRÓLEO BRASILEIRO S.A PETROBRÁS	33.000.167/0381-84	340577/1823/68/2022

AVISO DE RETIFICAÇÃO

A Secretaria de Estado de Fazenda torna pública a retificação do ato de Ratificação de Dispensa de Licitação n. 004/2022/SAAF/SEFAZ-MT, realizado no SEFAZ-PRO-2022/06840 e publicado no Diário Oficial do Estado de 16/11/2022 (edição n. 28.373, p. 150), nos seguintes termos.

Onde se lê:

"RATIFICO nos termos do artigo 72, inciso VIII e Parágrafo Único da Lei Federal nº 14.133/2021 a Dispensa de Licitação SEFAZ-PRO-2022/07685 em conformidade com o Termo de Referência."

Leia-se:

"RATIFICO nos termos do artigo 72, inciso VIII e Parágrafo Único da Lei Federal nº 14.133/2021 a Dispensa de Licitação SEFAZ-PRO-2022/06840 em conformidade com o Termo de Referência."

Cuiabá-MT, 16 de novembro de 2022.

RADIANA KÁSSIA E SILVA CLEMENTE
Secretária Adjunta de Administração Fazendária

SEMA

SECRETARIA DE ESTADO DE MEIO AMBIENTE

CONSELHO ESTADUAL DO MEIO AMBIENTE - CONSEMA

Processo nº 138655/2017

Interessado - Laurinda Ferreira de Souza

Relator(a) - Edilberto Gonçalves de Souza - FETIEMT

Advogado(a) - Carlos Roberto Santos - OAB/MT 2.739

1ª Junta de Julgamento de Recursos.

Acórdão 405/2022

Auto de Infração n. 162460, de 02/03/2017. Auto de Inspeção n. 7677, de 02/03/2017. Termo de Apreensão n. 109844, de 02/03/2017. Relatório Técnico n. 046/CFFF/SEMA/17. Por armazenar pescado sem autorização do órgão competente ou desacordo com a obtida, ter petrecho de pesca acima do tamanho permitido por lei. Decisão administrativa n. 2696/SGPA/SEMA/2019, na data 28/11/2019, pela homologação do Auto de Infração n. 162460, de 02/03/2017, arbitrando contra o autuado a seguinte penalidade administrativa, multa no valor de R\$ 1.000,00 (mil reais), acrescida de R\$ 20,00 (vinte reais) por quilo de pescado (50,13 Kg x 20) = R\$ 1.001,60 (mil e um real e sessenta centavos), com fulcro no artigo 35 do Decreto Federal 6.514/2008. Total da multa: R\$ 2.001,60 (dois mil e um reais e sessenta centavos). Requer o recorrente que seja julgado totalmente procedente o presente recurso no sentido de tonar insubsistente o Auto de infração, em face da ilegalidade do valor da multa cobrada, por total afronta a legislação, anulando-se o referido Auto de Infração. Recurso provido.

Vistos, relatados e discutidos, os membros da 1ª Junta de Julgamento de Recursos decidiram por unanimidade e negar provimento e acolher o pela redução da multa administrativa para o mínimo legal de R\$ 700,00 (setecentos reais) pela infração cometida e R\$ 20,00 (vinte reais) por kg de espécime encontrada, sendo 50,13 kg, portanto perfazendo um total de R\$ 700,00 + R\$ 1.002,60 para um total de R\$ 1.702,60 (um mil,

setecentos e dois reais e sessenta centavos) com fulcro no artigo 35 do Decreto n. 6.514 de 22/07/2008.

Presentes à votação dos seguintes membros:

Gustavo Matos Rosa

Representante da AMM

Edvaldo Belisário dos Santos

Representante da FAMATO

Ramilson Luiz Camargo Santiago

Representante da SEMA

Edilberto Gonçalves de Souza

Representante da FETIEMT

Gleisse Keli Horn

Representante da GUARDIÕES DA TERRA

Ilvânio Martins

Representante da ECOTROPICA.

Cuiabá, 25 de outubro de 2022.

Ramilson Luiz Camargo Santiago
Presidente da 1ª J.J.R.

CONSELHO ESTADUAL DO MEIO AMBIENTE - CONSEMA

Processo nº 456301/2007

Interessado - Gilberto Montanheiro

Relator(a) - Paulo Marcel Grisoste Santana Barbosa - AMM

Procurador(a) - Carlos Roni da Silveira - CPF nº 050.194.338-29

1ª Junta de Julgamento de Recursos.

Acórdão 398/2022

Auto Infração n. 104985, de 06/09/2007. Auto de Inspeção n. 111958, de 08/08/2007. Notificação n. 114757, de 06/09/07. Desmatamento, a corte raso, área de reserva legal de 209,7499 ha, conforme descrito auto de inspeção n. 111958 de 08/08/07 e notificação 101369 de 08/08/07. Decisão administrativa n. 2710/SGPA/SEMA/2019, na data 18/11/2019, pela homologação do Auto Infração n. 104985, de 06/09/2007, arbitrando contra o autuado a seguinte penalidade administrativa, multa no valor de R\$ 1.000,00 (hum mil reais) por hectare de vegetação nativa em área de reserva legal desmatada a corte raso sem autorização do órgão ambiental competente, no total de 209,7499 hectares, que resulta em R\$ 209.749,90 (duzentos e nove mil setecentos e quarenta e nove reais e noventa centavos), com fulcro no artigo 39 do Decreto Federal n. 3.179/99. Requer o recorrente a conversão do Auto Infração n. 104985, de 06/09/2007, em plano de recuperação ambiental em conformidade com a legislação vigente, levando em consideração a adesão ao CAR e PRA, como segue em anexo, esperando que seja julgado procedente o pedido formulado na presente defesa administrativa para decretar a Suspensão do Auto de Infração ambiental n. 104985 de 06/09/2019 até o cumprimento do plano de recuperação ambiental. Recurso provido.

Vistos, relatados e discutidos, os membros da 1ª Junta de Julgamento de Recursos decidiram por unanimidade dar provimento e acolher o relator retificado pela Prescrição da Pretensão Punitiva do Auto de Infração n. 104985, de 06/09/2007 (fl.2) até Decisão administrativa n. 2710/SGPA/SEMA/2019, na data 18/11/2019 (fls. 81/83v) não produziram por si só, a interrupção da prescrição, conforme assevera a legislação vigente, não consubstanciando em conteúdos decisórios, tampouco de impulsionamento processual, restando configurando a Prescrição punitiva, e consequentemente arquivamento dos autos.

Presentes à votação dos seguintes membros:

Gustavo Matos Rosa

Representante da AMM

Edvaldo Belisário dos Santos

Representante da FAMATO

Ramilson Luiz Camargo Santiago

Representante da SEMA

Edilberto Gonçalves de Souza

Representante da FETIEMT

Gleisse Keli Horn

Representante da GUARDIÕES DA TERRA

Ilvânio Martins

Representante da ECOTROPICA.

Cuiabá, 25 de outubro de 2022.

Ramilson Luiz Camargo Santiago
Presidente da 1ª J.J.R.

CONSELHO ESTADUAL DO MEIO AMBIENTE - CONSEMA

Processo nº 832409/2009

Interessado - Lourival Tomelin

Relator(a) - Paulo Marcel Grisoste Santana Barbosa

Advogado(a) - Gustavo Volpato França - OAB/MT 14.172

1ª Junta de Julgamento de Recursos.

Acórdão 399/2022

Auto de Infração n. 121276, de 12/11/2009. Por destruir, desmatar, danificar ou explorar 367984 ha de floresta ou qualquer tipo de vegetação nativa ou espécie nativas plantadas em área de reserva legal ou privado, sem autoridade previa do órgão ambiental competente ou em desacordo com a concedida, conforme processo de n. 126208/2007. Decisão administrativa n. 1727/SGPA/SEMA/2019, na data 22/08/2019, pela homologação do Auto de Infração n. 121276, de 12/11/2009, aplicando contra o autuado a penalidade administrativa de multa no valor de R\$ 5.000,00 (cinco mil reais) por hectare de área de reserva legal explorada sem autorização (R\$ 5.000,00 x 36,7984 hectares), perfazendo a quantia de R\$ 183.992,00 (cento e oitenta e três mil, noventa e dois reais), com fulcro no artigo 39 do Decreto Federal n. 3179/99. Requer a venerada junta julgadora de recurso, seja cancelado o Auto de infração n. 121276, de 12/11/2009, bem como arquivado o procedimento administrativo. 832409/2009, com fundamento no art. 21, §2º, do Decreto 6.514/2008, e art. 19, §2º do Decreto Estadual n. 1.986/2013. Recurso provido.

Vistos, relatados e discutidos, os membros da 1ª Junta de Julgamento de Recursos decidiram por unanimidade dar provimento e acolher o relator retificado pela Prescrição da Pretensão Punitiva, da juntada do Aviso de recebimento na data 26/11/2009 (fl.5) até a Decisão administrativa n. 1727/SGPA/SEMA/2019, na data 22/08/2019 (fls. 62/63v) reconhecendo a ocorrência da prescrição punitiva, com escopo no art. 21 do Decreto Federal n. 6.514/08 e no art. 19 do Decreto Estadual n. 1.986/13, e como consequente arquivamento do presente processo.

Presentes à votação dos seguintes membros:

Gustavo Matos Rosa

Representante da AMM

Edvaldo Belisário dos Santos

Representante da FAMATO

Ramilson Luiz Camargo Santiago

Representante da SEMA

Edilberto Gonçalves de Souza

Representante da FETIEMT

Gleisse Keli Horn

Representante da GUARDIÕES DA TERRA

Ilvânio Martins

Representante da ECOTROPICA.

Cuiabá, 25 de outubro de 2022.

Ramilson Luiz Camargo Santiago
Presidente da 1ª J.J.R.

CONSELHO ESTADUAL DO MEIO AMBIENTE - CONSEMA

Processo nº 595550/2013

Interessado - COOPERB - Coop. Agrícola de Prod. De Cana de Rio Branco

Relator(a) - Paulo Marcel Grisoste Santana Barbosa - AMM

Engenheiro(a) - Erica Simionatto - CREA/MT 034470

1ª Junta de Julgamento de Recursos.

Acórdão 400/2022

Auto de Infração n. 139352, de 03/09/2013. Auto de Inspeção n. 0302, de 03/09/2013. Relatório Técnico n. 310/CFR/SUF/SEMA/2013. Por descumprir parcialmente os itens constantes da notificação n. 132090, de 12/04/12, ao construir e manter funcionando estrutura física para oficina mecânica, abastecimento de combustíveis lava jato e depósito de embalagens de agroquímicos, em desacordo com as normas técnicas e depósitos de embalagens de agroquímicos, em desacordo com as normas técnicas e ambientais vigentes. Decisão administrativa n. 2131/SGPA/SEMA/2019, na data 09/09/2019, pela homologação parcial do Auto de Infração n. 139352, de 03/09/2013, aplicando contra o autuado as seguintes penalidades administrativa, multa no valor de R\$ 25.000,00 (vinte e cinco mil reais) por deixar de atender exigências devidamente notificado por este órgão, com fulcro no artigo 80 do Decreto Federal n. 6.514/08, totalizando R\$ 50.000,00 (cinquenta mil reais), por restar caracterizada a reincidência genérica. Requer o recorrente que seja acolhida a preliminar a suscitada para anular aplicação da reincidência genérica e, consequentemente, rever o valor da multa, visto que o Auto de Infração n. 130889, de 30/05/2012, usado para caracterização da reincidência, foi anulado em razão da

ilegitimidade passiva da recorrente, não podendo, portanto, ser utilizado tal caracterização. Recurso provido.

Vistos, relatados e discutidos, os membros da 1ª Junta de Julgamento de Recursos decidiram por unanimidade dar provimento e acolher o relator retificado pela Prescrição da Pretensão Punitiva do Auto de Infração n. 139352, de 03/09/2013 (fl. 2) até a Decisão administrativa n. 2131/SGPA/SEMA/2019, na data 09/09/2019, reconhecemos de forma clara e objetiva a ocorrência da prescrição.

Presentes à votação dos seguintes membros:

Gustavo Matos Rosa

Representante da AMM

Edvaldo Belisário dos Santos

Representante da FAMATO

Ramilson Luiz Camargo Santiago

Representante da SEMA

Edilberto Gonçalves de Souza

Representante da FETIEMT

Gleisse Keli Horn

Representante da GUARDIÕES DA TERRA

Ilvânio Martins

Representante da ECOTROPICA.

Cuiabá, 25 de outubro de 2022.

Ramilson Luiz Camargo Santiago
Presidente da 1ª J.J.R.

CONSELHO ESTADUAL DO MEIO AMBIENTE - CONSEMA

Processo nº 465005/2019

Interessado - Alcides Soares de Souza Neto

Relator(a) - Paulo Marcel Grisoste Santana Barbosa - AMM

Advogado(a) - Alcir Fernando Cesa - OAB/MT 17.596

1ª Junta de Julgamento de Recursos.

Acórdão 401/2022

Auto de Infração n. 1847D, de 23/09/2019. Auto de Inspeção n. 665D, de 23/09/2019. Relatório Técnico n. 230/CFFL/SUF/SEMA/2019. Por desmatar 153,63 hectares de vegetação nativa em área de reserva legal sem autorização do órgão ambiental, conforme Auto de Inspeção n. 665D, de 23/09/2019. Decisão administrativa n. 5835/SGPA/SEMA/2021, na data 07/12/2021, pela homologação do Auto de Infração n. 1847D, de 23/09/2019, arbitrando contra o atuado a seguinte penalidade administrativa, multa de R\$ 5.000,00 (cinco mil reais) por hectare de vegetação nativa desmatada, em área de reserva legal, sem autorização do órgão ambiental competente, no total de 153,63 ha, que resulta em R\$ 768.150,00 (setecentos e sessenta e oito mil cento e cinquenta reais), com fulcro no artigo 51 do Decreto Federal n. 6.514/2008. Requer o recorrente o reconhecimento da nulidade do auto de infração pela ilegitimidade ora arguida, eis que a propriedade rural fazenda Apucarana não pertence mais ao defendente desde 2013. O cancelamento do Auto de Infração n. 1847D, de 23/09/2019, por total afronta aos princípios legais citados e em observância sobretudo a inexistência de conduta infracional imputado ao defendente, bem como pela ausência de responsabilidade deste para com o suposto dano ambiental. Recurso provido.

Vistos, relatados e discutidos, os membros da 1ª Junta de Julgamento de Recursos decidiram por unanimidade dar provimento e acolher o voto do relator, conheço o recurso interposto, por ser tempestivo, e acolho a preliminar para reconhecer a ilegitimidade passiva do recorrente, determinando o cancelamento do Auto de Infração n. 1847D, de 23/09/2019 e lavrar um novo Auto de Infração em face do proprietário.

Presentes à votação dos seguintes membros:

Gustavo Matos Rosa

Representante da AMM

Edvaldo Belisário dos Santos

Representante da FAMATO

Ramilson Luiz Camargo Santiago

Representante da SEMA

Edilberto Gonçalves de Souza

Representante da FETIEMT

Gleisse Keli Horn

Representante da GUARDIÕES DA TERRA

Ilvânio Martins

Representante da ECOTROPICA.

Cuiabá, 25 de outubro de 2022.

Ramilson Luiz Camargo Santiago
Presidente da 1ª J.J.R.

CONSELHO ESTADUAL DO MEIO AMBIENTE - CONSEMA

Processo nº 145626/2014

Interessado - Ailton Orlando Serra

Relator(a) - Edvaldo Belisário dos Santos - FAMATO

Advogado(a) - Ayslan Clayton Moraes - OAB/MT 8.377

1ª Junta de Julgamento de Recursos.

Acórdão 402/2022

Auto de infração n. 0571, de 12/03/2014. Por desmatar a corte raso 850, 63 há de vegetação nativa, fora da área de reserva legal, sem autorização de órgão ambiental competente, conforme o Auto de Inspeção n. 9906. Decisão Administrativa n. 1258/SGPA/SEMA/2019, na data 14/08/2019, pela homologação do Auto de infração n. 0571, de 12/03/2014, aplicando contra o atuado as seguintes penalidades administrativas, multa no valor de R\$ 1.000,00 (cinco mil reais) por hectare de área de passível de exploração desmatada sem autorização (R\$ 1.000,00 x 850,63 hectares) perfazendo a quantia de R\$ 850.630,00 (oitocentos e cinquenta mil, seiscentos e trinta reais), com fulcro no artigo 52 do Decreto Federal n. 6.514/2008. Requer o recorrente o reconhecimento da ocorrência de prescrição intercorrente ao processo administrativo devido a sua paralisação por mais de 3 (três) anos completos entre a data em que foi lavrado o auto de infração, o qual se deu em 12/03/2014 (fl. 01), e o despacho de (fl. 21), o qual foi proferido no dia 28/04/2017, não havendo nenhum despacho ou decisão neste interregno capaz de cessar a contagem da prescrição intercorrente, devendo, portanto, o feito administrativo ser anulado como forma inteira justiça. Recurso provido. Vistos, relatados e discutidos, os membros da 1ª Junta de Julgamento de Recursos decidiram por unanimidade dar provimento e acolher o relator retificado da juntada do Aviso de recebimento, na data 02/05/2014 e a homologação da Decisão Administrativa n. 1258/SGPA/SEMA/2019, na data 14/08/2019 (fls.28/29) reconhecendo- peremptoriamente a ocorrência da prescrição punitiva, com escopo no art. 21 do Decreto Federal n. 6.514/08 e no art. 19 do Decreto Estadual n. 1.986/13, e como conseqüente arquivamento do presente processo.

Gustavo Matos Rosa

Representante da AMM

Edvaldo Belisário dos Santos

Representante da FAMATO

Ramilson Luiz Camargo Santiago

Representante da SEMA

Edilberto Gonçalves de Souza

Representante da FETIEMT

Gleisse Keli Horn

Representante da GUARDIÕES DA TERRA

Ilvânio Martins

Representante da ECOTROPICA.

Cuiabá, 25 de outubro de 2022.

Ramilson Luiz Camargo Santiago
Presidente da 1ª J.J.R.

CONSELHO ESTADUAL DO MEIO AMBIENTE - CONSEMA

Processo nº 690680/2014

Interessado - José Cândido Batista

Relator(a) - Edvaldo Belisário dos Santos - FAMATO

Advogado(a) - Cleone Gomes de Oliveira - OAB/PE 39.182

1ª Junta de Julgamento de Recursos.

Acórdão 403/2022

Auto de Infração n. 138727, de 16/12/2014. Notificação n. 132886, de 24/10/2013. Por deixar de atender o solicitado pelo órgão ambiental competente na notificação n. 132886 de 24/10/2013 dentro do prazo concedido. Decisão administrativa n. 3310/SGPA/SEMA/2019, na data 19/12/2019, pela homologação parcial do Auto de Infração n. 138727, de 16/12/2014, arbitrando contra o atuado a seguinte penalidade administrativa, multa no valor de R\$ 60.000,00 (sessenta mil reais) pela conduta de deixar de atender dentro do prazo concedido exigência legal, conforme notificação n. 138727, de 16/12/2014. Requer o recorrente o cancelamento da notificação feita em seu nome e, conseqüentemente, do Auto de Infração aplicação, haja vista não ser proprietária do imóvel em questão, como prova a documentação acostada, salientando ainda que, mesmo por remotíssima hipótese, não fosse acolhido tal argumento, a sanção deveria ser cancelada por não haver sido observado o prazo legal para pronunciamento da administração relativamente à defesa apresentada, que alcançou quase (cinco) anos, quando deveria ocorrer no prazo de 30 (trinta) dias. Recurso provido.

Vistos, relatados e discutidos, os membros da 1ª Junta de Julgamento de

Recursos decidiram por unanimidade dar provimento e acolher o relator pela prescrição intercorrente tendo transcorrido um lapso temporal que excedeu a 03 (três) do Ofício n. 001087/CFUC/SUF/SEMA/2014, na data 16/12/2014 (fl. 8) até o Despacho, datado 18/12/2017 (fl. 12) com fulcro no Decreto Federal nº 6.514/2008, artigo 21, §2º, pelo arquivamento do Auto de Infração n. 138727, de 16/12/2014.

Gustavo Matos Rosa

Representante da AMM

Edvaldo Belisário dos Santos

Representante da FAMATO

Ramilson Luiz Camargo Santiago

Representante da SEMA

Edilberto Gonçalves de Souza

Representante da FETIEMT

Gleisse Keli Horn

Representante da GUARDIÕES DA TERRA

Ilvânio Martins

Representante da ECOTROPICA.

Cuiabá, 25 de outubro de 2022.

Ramilson Luiz Camargo Santiago
Presidente da 1ª J.J.R.

CONSELHO ESTADUAL DO MEIO AMBIENTE - CONSEMA

Processo nº 242657/2014

Interessado - José Vilanir Schreiber

Relator(a) - Anderson Martin Lombardi - SEDEC

Advogado(a) - Fabiane Elensilzie de Oliveira - OAB/MT 6.141

Fabiula Viott - OAB/MT 18.199

1ª Junta de Julgamento de Recursos.

Acórdão 406/2022

Auto de Infração n. 133830, de 30/04/2014. Auto de Inspeção n. 7481, de 20/03/2014. Termo de embargo n. 107829. Relatório técnico n. 8727444/DRBG/SUF/2014. Por desmatar 28, 5 ha de floresta em área de reserva legal, sem autorização prévia do órgão ambiental competente. Decisão administrativa n. 1279/SGPA/SEMA/2019, na data 06/08/2019, pela homologação do Auto de Infração n. 133830, de 30/04/2014, aplicando contra o autuado as seguintes penalidades administrativas, multa no valor de R\$ 5.000,00 (mil reais) por hectare de área de reserva legal desmatada sem autorização (R\$ 5.000,00 x 28,5 hectares), perfazendo a quantia de R\$ 142.500,00 (cento e quarenta e dois mil e quinhentos reais), com fulcro no 51 do Decreto Federal 6.514/2008. Requer o recorrente preliminarmente, seja reconhecida a Prescrição da Pretensão Punitiva e ou a ocorrência da Prescrição Intercorrente, seja o presente recurso recebido e julgado totalmente procedente, sendo reconsiderado a homologação do Auto de Infração, a fim de declarar a nulidade do auto de infração n. 133830, para que seja cancelada a cobrança da multa, e toda e qualquer restrição cadastral existente a pessoa recorrente, inclusive o Embargo/Interdição, em virtude do auto de infração ora recorrido, uma vez que nulo o auto realizado em desacordo com a norma ambiental e constitucional, bem como, ser embasado em norma incorreta e ainda, devido inexistência dos crimes alegados e por não observar o princípio da formalidade legal, não descrevendo uma tipificação de acordo com os fatos/ocorrência, entre outras irregularidades já apresentadas. Recurso provido.

Vistos, relatados e discutidos, os membros da 1ª Junta de Julgamento de Recursos decidiram por maioria e dar provimento e acolher o divergente reconhecendo a ocorrência da Prescrição Punitiva, da juntada do Aviso de recebimento, na data de 09/05/2014 (fl. 18) até homologação da Decisão administrativa n. 1279/SGPA/SEMA/2019, na data 06/08/2019 (fl. 41) tendo transcorrido um lapso temporal que excedeu a 5 (cinco) anos, configurando-se Prescrição punitiva e com consequente o arquivamento do presente processo.

Presentes à votação dos seguintes membros:

Gustavo Matos Rosa

Representante da AMM

Edvaldo Belisário dos Santos

Representante da FAMATO

Ramilson Luiz Camargo Santiago

Representante da SEMA

Edilberto Gonçalves de Souza

Representante da FETIEMT

Gleisse Keli Horn

Representante da GUARDIÕES DA TERRA

Ilvânio Martins

Representante da ECOTROPICA.

Cuiabá, 25 de outubro de 2022.

Ramilson Luiz Camargo Santiago
Presidente da 1ª J.J.R.

CONSELHO ESTADUAL DO MEIO AMBIENTE - CONSEMA

Processo nº 353220/2014

Interessado - Madeireira Paulista

Relator(a) - Anderson Martin Lombardi - SEDEC

Advogado(a) - Fabiane Elensilzie de Oliveira - OAB/MT - 6.141

1ª Junta de Julgamento de Recursos.

Acórdão 407/2022

Auto de Infração n. 136501, de 28/05/2014. Termo de apreensão n. 127790, de 28/05/2014. Relatório Técnico n. 068/2.CIAPMPA/BPMPA/2014. Por ter no dia 28/05/2014 as 08:30 hrs na br 364 abordado pela G.U PM ambiental transportando madeira da lei da espécie itauba sem autorização do órgão competente, sem licença válida para todo o tempo de viagem, conforme o auto de Inspeção. Decisão administrativa n. 2298/SGPA/SEMA/2019, na data 18/09/2019, pela homologação do Auto de Inspeção n. 169846, de 28/05/2014, arbitrando contra a autuada a seguinte penalidade administrativa, multa no valor de R\$ 300,00 (trezentos reais) por metro cúbico de madeira transportada irregularmente, perfazendo um total de 15 (quinze) palanques de madeira, que resulta em R\$ 4.500,00 (quatro mil e quinhentos reais), com fulcro no artigo 47, §1, do Decreto Federal. Requer o recorrente que seja declarada e reconhecida a prescrição do direito de cobrança da multa imposta, eis que passados mais de cinco anos da ocorrência do fato gerador do auto de infração, reconhecimento esse que pode ser firmado de ofício, devendo assim ser determinado o cancelamento em definitivo da cobrança da multa da penalidade, outrossim, caso não seja esse o vosso entendimento, requer ainda alternativamente, o reconhecimento da prescrição intercorrente, razão pela qual se impõe a extinção e do débito. Recurso provido.

Vistos, relatados e discutidos, os membros da 1ª Junta de Julgamento de Recursos decidiram por maioria dar provimento e acolher o voto divergente reconhecendo a ocorrência da Prescrição Punitiva, do Auto de Inspeção n. 169846, de 28/05/2014 (fl. 2) até a Decisão administrativa n. 2298/SGPA/SEMA/2019, na data 18/09/2019 (fl. 53/54) tendo transcorrido um lapso temporal que excedeu a 5 (cinco) anos, configurando-se Prescrição punitiva e com consequente o arquivamento do presente processo.

Presentes à votação dos seguintes membros:

Gustavo Matos Rosa

Representante da AMM

Edvaldo Belisário dos Santos

Representante da FAMATO

Ramilson Luiz Camargo Santiago

Representante da SEMA

Edilberto Gonçalves de Souza

Representante da FETIEMT

Gleisse Keli Horn

Representante da GUARDIÕES DA TERRA

Ilvânio Martins

Representante da ECOTROPICA.

Cuiabá, 25 de outubro de 2022.

Ramilson Luiz Camargo Santiago
Presidente da 1ª J.J.R.

CONSELHO ESTADUAL DO MEIO AMBIENTE - CONSEMA

Processo nº 660753/2010

Interessado - André Luiz Thume

Relator(a) - Leticia Cristina Xavier de Figueiredo - SEAF

Advogado(a) - Marcos Aparecido Rodrigues - OAB/MT 4.591-B

1ª Junta de Julgamento de Recursos.

Acórdão 408/2022

Auto de Infração n. 126161, de 23/08/2010. Auto de Inspeção n. 143958, de 23/08/2010. Termo de Embargo n. 106676, de 23/08/2010. Por efetuar limpeza de pastagem (remover vegetação nativa em processo de regeneração natural) em área de 437 ha, Auto de Inspeção n. 143958. Decisão administrativa n. 2386/SGPA/SEMA/2019, na data 30/09/2019, pela homologação do Auto de Infração n. 126161, de 23/08/2010, arbitrando contra o autuado a seguinte penalidade administrativa, multa de R\$ 300,00 (trezentos reais) por hectare de área de vegetação nativa danificada sem autorização da autoridade competente (300,00 x 437 ha) resultando em R\$ 131.100,00 (cento e trinta e um mil e cem reais), com fulcro no artigo 53 do Decreto federal n. 6.514/2008. Requer o recorrente que seja julgada improcedente a lavratura do Auto de Infração, a fim de excluir a imposição da multa. Em caráter de urgência, reitera o pedido de desembargo anteriormente formulado, para que seja liberada a área embargada, objeto do termo de Embargo n. 106676, de 23/08/2010 para fins agropastoris, bem como a exclusão da multa. Recurso provido.

Vistos, relatados e discutidos, os membros da 1ª Junta de Julgamento de

Recursos decidiram por maioria dar provimento e acolher o voto divergente reconhecendo a ocorrência da Prescrição Punitiva, do protocolo da Defesa administrativa, na data 10/09/2010 (fl.20) até a Decisão administrativa n. 2386/SGPA/SEMA/2019, na data 30/09/2019 (fl. 74) tendo transcorrido um lapso temporal que excedeu a 5 (cinco) anos, configurando-se Prescrição punitiva e com consequente o arquivamento do presente processo

Presentes à votação dos seguintes membros:

Gustavo Matos Rosa

Representante da AMM

Edvaldo Belisário dos Santos

Representante da FAMATO

Ramilson Luiz Camargo Santiago

Representante da SEMA

Edilberto Gonçalves de Souza

Representante da FETIEMT

Gleisse Keli Horn

Representante da GUARDIÕES DA TERRA

Ilvânio Martins

Representante da ECOTROPICA.

Cuiabá, 25 de outubro de 2022.

Ramilson Luiz Camargo Santiago

Presidente da 1ª J.J.R.

CONSELHO ESTADUAL DO MEIO AMBIENTE - CONSEMA

Processo nº 63559/2014

Interessado - Laticínios Cristal Ltda.

Relator(a) - Letícia Cristina Xavier de Figueiredo - SEAF

Advogado(a) - Antônio Roberto Gomes de Oliveira - OAB/MT 10.168

1ª Junta de Julgamento de Recursos.

Acórdão 409/2022

Auto de Infração n. 134384, de 29/01/2014. Auto de Inspeção n. 0225, de 28/01/2014. Relatório Técnico n. 8727202/DRBG/SUF/2014. Por lançar resíduos líquidos em desacordo com as exigências estabelecidas em leis ou atos normativos, conforme descrito no auto de inspeção n. 0064. Decisão administrativa n. 2346/SGPA/SEMA/2019, na data 30/09/2019, pela homologação do Auto de Infração n. 134384, de 29/01/2014 arbitrando a seguinte penalidade administrativa, multa no valor de R\$ 15.000,00 (quinze mil reais) pela conduta de lançar resíduos líquidos em desacordo com as exigências legais, com fulcro no artigo 62, V, do Decreto Federal n. 6.514/2008. Requer o recorrente diante dos fatos e dos fundamentos acima declinados, requer-se o deferimento da presente defesa, e, por conseguinte, a declaração de insubsistência do Auto de Infração, e, por conseguinte, a anulação da aplicação da multa, por ser esta à medida justa a ser aplicada ao caso em questão mesmo por que não houve demonstrado haver ocorrido dano a saúde pública ou ao meio ambiente. Recurso provido. Vistos, relatados e discutidos, os membros da 1ª Junta de Julgamento de Recursos decidiram por unanimidade dar provimento e acolher o voto divergente, da Ciência do Auto de Infração na data de 03/02/2014 (fl.08) até Decisão administrativa n. 2346/SGPA/SEMA/2019, na data 30/09/2019, (fls. 52/53v), com o consequente arquivamento dos autos.

Presentes à votação dos seguintes membros:

Gustavo Matos Rosa

Representante da AMM

Edvaldo Belisário dos Santos

Representante da FAMATO

Ramilson Luiz Camargo Santiago

Representante da SEMA

Edilberto Gonçalves de Souza

Representante da FETIEMT

Gleisse Keli Horn

Representante da GUARDIÕES DA TERRA

Ilvânio Martins

Representante da ECOTROPICA.

Cuiabá, 25 de outubro de 2022.

Ramilson Luiz Camargo Santiago

Presidente da 1ª J.J.R.

CONSELHO ESTADUAL DO MEIO AMBIENTE - CONSEMA

Processo nº 683524/2013

Interessado - Auto Posto Florais Ltda

Relator(a) - Ramilson Luiz Camargo Santiago - SEMA

Advogado(a) - Robinson Henrique Perego - OAB/MT 18.498

1ª Junta de Julgamento de Recursos.

Acórdão 410/2022

Auto de Infração n. 139280, de 29/04/2013. Auto de Inspeção n. 163360, 29/04/2013. Relatório Técnico n. 444/CFE/SUF/SEMA/2013. Por operar

atividade potencialmente poluidora em desacordo com a licença obtida. Decisão administrativa n. 2343/SGPA/SEMA/2019, na data 11/09/2019, pela homologação parcial do Auto de Infração n. 139280, de 29/04/2013, aplicando contra o autuado a seguinte penalidade administrativa, valor total da multa R\$ 10.000,00 (dez mil reais). Requer o recorrente que seja reconhecida a prescrição quinquenal da pretensão punitiva deste órgão, nos termos do art. 21 do Decreto n. 6.514, de 2008, que estabelece o prazo prescricional de 5 (cinco) anos para o exercício da ação punitiva da administração pública, direta ou indireta, contados da data da prática do ato (04/2013). Requer caso ultrapassada a preliminar de prescrição, que seja reconhecida a ilegitimidade passiva da recorrente, sendo a mesma substituída por aqueles que cometeram as infrações. Recurso provido.

Vistos, relatados e discutidos, os membros da 1ª Junta de Julgamento de Recursos decidiram por unanimidade dar provimento e acolher o voto relator retificado pela anulação do Auto de Infração, não aplicando sobre o autuado a penalidade administrativa, valor total da multa R\$ 10.000,00 (dez mil reais), com base na Prescrição da Pretensão punitiva, do Auto de Infração n. 139280, de 29/04/2013 (fl.02) até a Decisão administrativa n. 2343/SGPA/SEMA/2019, na data 11/09/2019 (fls.54/56), com o consequente arquivamento dos autos.

Presentes à votação dos seguintes membros:

Gustavo Matos Rosa

Representante da AMM

Edvaldo Belisário dos Santos

Representante da FAMATO

Ramilson Luiz Camargo Santiago

Representante da SEMA

Edilberto Gonçalves de Souza

Representante da FETIEMT

Gleisse Keli Horn

Representante da GUARDIÕES DA TERRA

Ilvânio Martins

Representante da ECOTROPICA.

Cuiabá, 25 de outubro de 2022.

Ramilson Luiz Camargo Santiago

Presidente da 1ª J.J.R.

CONSELHO ESTADUAL DO MEIO AMBIENTE - CONSEMA

Processo nº 743009/2009

Interessado - João Afonso Carbo

Relator(a) - Lucas Esteves dos Santos Costa - CARACOL

Advogado(a) - Marcel Alexandre Lopes - OAB/MT 6.45

Tatiana Monteiro Costa e Silva - OAB/MT 7.844 "B"

1ª Junta de Julgamento de Recursos.

Acórdão 411/2022

Auto de Infração n. 120300, de 08/10/09. Relatório técnico n. 0673/SUF/CFFUC/2009. Por executar manejo florestal sem a autorização de órgão ambiental competente em uma área de 153,5524 m² sem observar requisitos técnicos legais danificando totalmente a floresta. Decisão administrativa n. 2573/SGPA/SEMA/2019, na data 08/10/2019, pela homologação do Auto de Infração n. 120300, de 08/10/09, arbitrando contra o autuado a seguinte penalidade administrativa, multa no valor de R\$ 1.000,00 (mil reais) por executar manejo florestal sem autorização de órgão ambiental competente em uma área de 153,5524 m², que resulta R\$ 153.552,40 (cento e cinquenta e três mil, quinhentos e cinquenta e dois reais e quarenta centavos), com fulcro no artigo 51-A do Decreto Federal n. 6.514/2008. Requer o recorrente que este e. Conselho, conhecendo do recurso administrativo interposto, reforme a decisão administrativa impugnada, reconhecendo a Prescrição. Recurso provido.

Vistos, relatados e discutidos, os membros da 1ª Junta de Julgamento de Recursos decidiram por maioria dar provimento e acolher o voto divergente pela Prescrição da Pretensão Punitiva, do Auto de Infração n. 120300, de 08/10/09 (fl. 02) até Decisão administrativa n. 2573/SGPA/SEMA/2019, na data 08/10/2019 (fls. 59/60) tendo transcorrido um lapso temporal que excedeu a 5 (cinco) anos

Presentes à votação dos seguintes membros:

Gustavo Matos Rosa

Representante da AMM

Edvaldo Belisário dos Santos

Representante da FAMATO

Ramilson Luiz Camargo Santiago

Representante da SEMA

Edilberto Gonçalves de Souza

Representante da FETIEMT

Gleisse Keli Horn

Representante da GUARDIÕES DA TERRA

Ilvânio Martins

Representante da ECOTROPICA.

Cuiabá, 25 de outubro de 2022.

Ramilson Luiz Camargo Santiago

Presidente da 1ª J.J.R.

CONSELHO ESTADUAL DO MEIO AMBIENTE - CONSEMA

Processo nº 219590/2010

Interessado -Madeverde Indústria e Comércio de Móveis Ltda

Relator(a) - Edilberto Gonçalves de Souza - FETIEMT

Advogado(a) - Ayslan Clayton Moraes - OAB/MT 8.377

1ª Junta de Julgamento de Recursos.

Acórdão 404/2022

Auto de Infração n. 121286, de 24/03/2010. Auto de Inspeção n. 133592, de 24/03/2010. Relatório Técnico n. 00201/SUF/CFUC/2010. Por comercializar 42, 779 m³ de madeira serrada sem autorização do órgão ambiental competente conforme Auto de Inspeção n. 133592. Decisão administrativa n. 1953/SGPA/SEMA/2019, na data 30/08/2019, pela homologação do Auto de Infração n. 121286 de 24/03/2010, aplicando contra a autuada a seguinte penalidade administrativa, multa de R\$ 300,00 (trezentos reais) por metro cúbico de produto florestal comercializando irregularmente, perfazendo um total de 42,779 m³, no que resulta no valor de R\$ 12.833,70 (doze mil oitocentos e trinta e três reais e setenta centavos), com fulcro no artigo 47, §4º, do Decreto Federal n. 6.514/2008, todavia, esse valor será aumentado ao triplo tendo em vista a reincidência específica, nos termos do art. 34, inciso I, do Decreto Estadual n. 1986/2013, resultando a multa administrativa no valor total de R\$ 38.501,10 (trinta e oito mil quinhentos e um reais e dez centavos). Requer o recorrente o reconhecimento da prescrição, haja vista a lavratura do Auto de Infração n. 121286 de 24/03/2010, enquanto o julgando em primeira instância, por meio de decisão administrativa, foi realizado apenas em 16/08/2019, extinguindo-se e arquivando-se o presente feito com as medidas de cautela necessárias. Sucessivamente, se tratando de matéria de ordem público, advinda de vício insanável/nulidade absoluta. Recurso provido. Vistos, relatados e discutidos, os membros da 1ª Junta de Julgamento de Recursos decidiram por unanimidade dar provimento e acolher o voto do relator pela Prescrição Intercorrente com Fulcro no Decreto Federal n. 6.514, artigo 21, §2., ocorreu lapso temporal que excedeu a 3 (três) anos entre o período de Despacho 047/SUNOR/SEMA/2016 (fl. 90) em 05/02/2016 e a Certidão de Consulta Sistema SAD (fl.97) em 04/07/2019.

Presentes à votação dos seguintes membros:

Gustavo Matos Rosa

Representante da AMM

Edvaldo Belisário dos Santos

Representante da FAMATO

Ramilson Luiz Camargo Santiago

Representante da SEMA

Edilberto Gonçalves de Souza

Representante da FETIEMT

Gleisse Keli Horn

Representante da GUARDIÕES DA TERRA

Ilvânio Martins

Representante da ECOTROPICA.

Cuiabá, 25 de outubro de 2022.

Ramilson Luiz Camargo Santiago
Presidente da 1ª J.J.R.

A Secretaria de Estado de Meio Ambiente - SEMA/MT torna públicas as **Portarias de Outorga** abaixo relacionadas; o inteiro teor das portarias encontram-se disponíveis no site: www.sema.mt.gov.br, no link específico de Recursos Hídricos/Atos de Outorga/2022.

Portaria nº 954 de 11 de novembro de 2022, Outorga a **CERVEJARIA LOUVADA LTDA**, inscrito no CNPJ sob nº 21.603.731/0001-00, referente ao Processo nº 1446/2022, o direito de uso da água subterrânea para finalidade de outros usos. O empreendimento está localizado no município de Cuiabá/MT, com validade até 08 de novembro de 2027.

Portaria nº 955 de 11 de novembro de 2022, Outorga a **JUDIMAR LUIZ FILAPPI**, inscrito no CPF sob nº 703.112.859-53, referente ao Processo nº 956/2022, o direito de uso da água subterrânea para finalidade de dessedentação animal. Os pontos de captação estão localizados na Fazenda Filappi, zona rural do município de Nova Mutum/MT, com validade até 10 de novembro de 2027.

Portaria nº 956 de 11 de novembro de 2022, Outorga a **POSTO ALDO RODOVIA DOS IMIGRANTES LTDA**, inscrito no CNPJ sob nº 01.099.106/0001-57, referente ao Processo nº 1443/2022, o direito de uso da água subterrânea para finalidade de outros usos. O empreendimento está localizado no município de Cuiabá/MT, com validade até 08 de novembro de 2027.

Portaria nº 958 de 11 de novembro de 2022, Outorga a **PETROLUZCÁCERES AUTO POSTO LTDA**, inscrito no CNPJ sob nº 03.578.055/0001-71, referente ao Processo nº 1445/2022, o direito de uso da água subterrânea para finalidade de outros usos. O empreendimento está localizado no município de Cáceres/MT, com validade até 10 de novembro de 2027.

LILIAN FERREIRA DOS SANTOSSecretária Adjunta de Licenciamento Ambiental e Recursos Hídricos
GSALARH/SEMA-MT

CONSELHO ESTADUAL DO MEIO AMBIENTE - CONSEMA

Ofício. Circular CONSEMA nº 29/2022.

Cuiabá, 11 de novembro de 2022.

Senhor (a) Conselheiro (a)

A Secretária Executiva do Conselho Estadual do Meio Ambiente - CONSEMA, convoca V.S.ª para reunião da 1ª Junta de Julgamento de Recurso do CONSEMA, que realizar-se-á no próximo dia **22/11/2022 (terça-feira), às 14:00 horas**, por **VIDEOCONFERÊNCIA**. Solicitamos dos recorrentes ou de seus respectivos procuradores, solicitar o LINK de acesso a reunião até **18/11/2022** através do e-mail consema@sema.mt.gov.br caso haja interesse em fazer sustentação oral do processo.

PAUTA DA REUNIÃO**1º Processo nº 164988/2009**Interessado - **Sharlés Enzweiler - ME**Relator(a) - **Paulo Marcel Grisoste Santana Barbosa - AMM**Procurador(a) - **Regina Maria da Silva Moraes - OAB/MT 9.956****2º Processo nº 102704/2014**Interessado - **Nelson Rodrigues Teixeira**Relator(a) - **Paulo Marcel Grisoste Santana Barbosa - AMM**Advogado(a) - **Ricardo Luiz Huck - OAB/MT 5.651****Jonas J. F. Bernardes - OAB/MT 8.247-B****3º Processo nº 423522/2013**Interessado - **G. B. de Queiroz - ME**Relator(a) - **Paulo Marcel Grisoste Santana Barbosa - AMM**Advogado(a) - **Fabiane Elensilzie de Oliveira - OAB/MT 6141****4º Processo nº 197010/2015**Interessado - **DR Comércio de Madeiras Ltda. - ME**Relator(a) - **Paulo Marcel Grisoste Santana Barbosa - AMM**Advogado (a) - **José Antônio Ferreira dos Santos - OAB/MT 14.904****5º Processo nº 147410/2015**Interessado - **Fendelino Cappelletto**Relator(a) - **Paulo Marcel Grisoste Santana Barbosa - AMM**Advogado(a) - **Thiago Stuchi Reis de Oliveira - OAB/MT 18.179/A****6º Processo nº 277129/2015**Interessada - **Dinamo Construtora Ltda.**Relator(a) - **Paulo Marcel Grisoste Santana Barbosa - AMM**Advogado(a) - **Fábio Luis de Mello Oliveira - OAB/MT 6.848****7º Processo nº 320119/2014**Interessada - **Posto Rio Branco Ltda. - ME**Relator(a) - **Edvaldo Belisário dos Santos - FAMATO**Procurador (a) - **Júlio Cesar Vaquero Cobianchi - CPF nº 559.343.231-72****8º Processo nº 701619/2009**Interessado - **Angelim Costa Machado**Relator(a) - **Edvaldo Belisário dos Santos - FAMATO**Advogado(a) - **Ari Frigeri - OAB/MT 12.736****Reginaldo S. Faria - OAB/MT 7.028****9º Processo nº 658154/2015**Interessado - **David Antônio Baldo**Relator(a) - **Edvaldo Belisário dos Santos - FAMATO**Advogado(a) - **Geraldo Carlos de Oliveira - OAB/MT 4.032****10º Processo nº 301352/2014**Interessado - **Eduardo Pires Martins**Relator(a) - **Edvaldo Belisário dos Santos - FAMATO**Advogado (a) - **Ilvânio Martins - OAB/MT 12.301-A****11º Processo nº 203216/2015**Interessada - **Auto Posto Canela Ltda.**Relator(a) - **Edvaldo Belisário dos Santos - FAMATO**Procurador (a) - **Graciely Mariana Cardoso Piccini - CPF nº 705.366.191-1512****12º Processo nº 530307/2015**Interessada - **Tucano Aviação Agrícola Ltda.**Relator(a) - **Edvaldo Belisário dos Santos - FAMATO**Advogado (a) - **Ricardo Batista Damásio - OAB/MT 7.222-B**

13º Processo nº 12805/2016
 Interessado - Bassam Hassan Haidar Ahmed
 Relator(a) - Edvaldo Belisário dos Santos - FAMATO
 Procurador (a) - Bassam Hassan Haidar Ahmed - CPF nº 407.691.171-15

14º Processo nº 138821/2016
 Interessado - Pedro Carlos Martines Coelho
 Relator(a) - Edilberto Gonçalves de Souza - FETIEMT
 Procurador (a) - Pedro Carlos Martines Coelho - CPF nº 854.672.191-20

15º Processo nº 247821/2014
 Interessado - Samir Muhammad Abdel Jalil
 Relator(a) - Edilberto Gonçalves de Souza - FETIEMT
 Procurador (a) - Samir Muhammad Abdel Jalil - CPF nº 303.927.131-87

16º Processo nº 193185/2016
 Interessado - Oscar José Soares do Prado
 Relator(a) - Edilberto Gonçalves de Souza - FETIEMT
 Advogado (a) - Juarez Paulo Secchi - OAB/MT 10.483
 Rodrigo Carrijo Freitas - OAB/MT 11.395

17º Processo nº 262966/2012
 Interessado - Meraldo Figueiredo Sá
 Relator(a) - Anderson Martin Lombardi - SEDEC
 Advogado(a) - Márcia Figueiredo Sá - OAB/MT 9.914

18º Processo nº 659101/2009
 Interessado - Thucydides Francisco Conceição Alvares
 Relator(a) - Anderson Martin Lombardi - SEDEC
 Advogado(a) - Thucydides Alvares - OAB/MT 4.552

19º Processo nº 901796/2009
 Interessado - Lucio Polotto
 Relator(a) - Anderson Martin Lombardi - SEDEC
 Advogado (a) - Giancarlo Cássio de Oliveira Bello - OAB/MT 5.724

20º Processo nº 294712/2015
 Interessada - Alecrin Depósito de Madeira Ltda. - ME
 Relator(a) - Letícia Cristina Xavier de Figueiredo - SEAF
 Advogado(a) - Rogério Caporossi e Silva - OAB/MT 6.183

21º Processo nº 346169/2012
 Interessada - Madeira Placho Ltda. - EPP
 Relator(a) - Letícia Cristina Xavier de Figueiredo - SEAF
 Advogado(a) - Amos Bernardino Zanchet Neto - OAB/MT 23.045
 Fernando Paschoal Zanchet - OAB/MT 19.505

22º Processo nº 203771/2015
 Interessado - Rogerio Carolino Chaves
 Relator(a) - Letícia Cristina Xavier de Figueiredo - SEAF
 Procurador (a) - Rogerio Carolino Chaves - CPF nº 994.391.311-87

23º Processo nº 212713/2015
 Interessada - Vanguard Home Empreendimentos Imobiliários Ltda.
 Relator(a) - Letícia Cristina Xavier de Figueiredo - SEAF
 Advogado (a) - Pedro Marcelo de Simone - OAB/MT 3.937

24º Processo nº 626272/2013
 Interessado - Idalina Dummer Buss
 Relator(a) - Ramilson Luiz Camargo Santiago - SEMA
 Advogado(a) - Sérgio Dressler Buss - OAB/MT 5.431-A

25º Processo nº 612628/2009
 Interessado - Jean Carlo Carpenedo
 Relator(a) - Ramilson Luiz Camargo Santiago - SEMA
 Procurador (a) - Jean Carlo Carpanedo - CPF nº 949.639.759-04
 Ricardo Ono - CREA/MT 9.522/D

26º Processo nº 530524/2008
 Interessada - Madeira Aripuanã Rio Preto Ltda.
 Relator(a) - Ramilson Luiz Camargo Santiago - SEMA
 Advogado(a) - Elizabeth Macedo Silva - OAB/MT 6.912

27º Processo nº 266408/2013
 Interessado - Moises Debastiani

Relator(a) - Ramilson Luiz Camargo Santiago - SEMA
 Advogado (a) - Raquel Zini - OAB/MT 16.972

28º Processo nº 316796/2014
 Interessada - Copel Geração e Transmissão S/A.
 Relator(a) - Ramilson Luiz Camargo Santiago - SEMA
 Advogado (a) - Karlla Maria Martini - OAB/PR 33.079

29º Processo nº 832129/2011
 Interessado - Antônio Belarmino
 Relator(a) - Vitória Leopoldina Gomes Mendes - CARACOL
 Advogado(a) - Andréia Gonçalves - OAB/MT 13.659

30º Processo nº 349728/2014
 Interessada - Madeira Floresta Ltda. - ME
 Relator(a) - Lucas Esteves dos Santos Costa - CARACOL
 Advogado(a) - Philippe Zandarin Villela Magalhães - OAB/MT 16.244

31º Processo nº 516207/2014
 Interessado - Roberto Basso - ME
 Relator (a) - Lucas Esteves dos Santos Costa - CARACOL
 Advogado (a) - João de Freitas Novais II - OAB/MT 12.052

32º Processo nº 355093/2014
 Interessado - Elemar Billig
 Relator (a) - Lucas Esteves dos Santos Costa - CARACOL
 Advogado (a) - Silvano Francisco de Oliveira - OAB/MT 6.280-B
 Carolina Depiné de Oliveira - OAB/MT 14.125

33º Processo nº 347204/2012
 Interessado - Paulo Martin Schuster
 Relator (a) - Lucas Esteves dos Santos Costa - CARACOL
 Advogado (a) - Cristiane Depiné de Oliveira - OAB/MT 22.627
 Silvano Francisco de Oliveira - OAB/MT 6.280-B

34º Processo nº 262729/2012
 Interessado - Ericson André Cação Ayres
 Relator (a) - Ilvânio Martins - ECOTRÓPICA
 Procurador (a) - Ericson André Cação Ayres - CPF nº 098.746.618-60

35º Processo nº 494220/2014
 Interessado - Jacir Nardi - ME
 Relator (a) - Ilvânio Martins - ECOTRÓPICA
 Advogado (a) - Danillo Henrique Fernandes - OAB/MT 9.866
 Ana Carolina R. dos Santos - OAB/MT 25.594/O

36º Processo nº 370260/2014
 Interessado - Filadelfo dos Reis Dias
 Relator (a) - Ilvânio Martins - ECOTRÓPICA
 Advogado (a) - Elkson Higor Leite de Carvalho - OAB/MT 27.891
 Marcos Vinicius Nunes Ramalho - OAB/MT 20.224

37º Processo nº 630616/2014
 Interessada - Iracema Madeiras Ltda.
 Relator (a) - Rodrigo Gomes Bressane - GARDIÕES DA TERRA
 Advogado (a) - Bruna M. Biazussi Vedana - OAB/MT 15.669

38º Processo nº 611503/2015
 Interessada - Laticínio Comodoro Indústria e Comércio Ltda.
 Relator (a) - Rodrigo Gomes Bressane - GARDIÕES DA TERRA
 Advogado (a) - Antônio Roberto Gomes de Oliveira - OAB/MT 10.168

39º Processo nº 409987/2014
 Interessada - A. J. G. Ramos Comércio de Madeiras - EPP
 Relator (a) - Rodrigo Gomes Bressane - GARDIÕES DA TERRA
 Advogado (a) - Fabiane Elensilzie de Oliveira - OAB/MT 6141

40º Processo nº 521122/2014
 Interessado - Sérgio Antônio de Oliveira
 Relator (a) - Rodrigo Gomes Bressane - GARDIÕES DA TERRA
 Advogado (a) - Sérgio Antônio de Oliveira - CPF nº 295.878.321-91

Original assinado
Silvia Fernanda Theophilo Carmona
 Secretário Executivo do CONSEMA

A Secretaria de Estado do Meio Ambiente - SEMA/MT, em conformidade com o artigo 37 da Constituição Federal de 1988, torna públicas as seguintes licenças emitidas pela DUD/SEMA/SINOP - Diretoria da Unidade Desconcentrada de Sinop/MT. Sinop-MT, 11 de novembro de 2022.

Protocolo	Nº Licença	Razão Social	Atividade Licenciada	Município
466316/2012	LO N°328254/2022	Auto Posto Nova Ubiratã LTDA	Comércio a varejo de combustíveis e lubrificantes para veículos automotores	Nova Ubiratã/MT
7007532/2022	LAS N°328257/2022	Flor da Serra Indústria e Comércio de Madeiras	Serraria com desdobramento de madeiras	Sinop/MT
7007617/2022	LAS N°328255/2022	Oeste Madeireira LTDA	Serraria com desdobra e beneficiamento de madeiras	Sinop/MT

Gabriel Conter de São José
Diretor Regional
DUD/SEMA/SINOP

A Secretaria de Estado do Meio Ambiente - SEMA/MT, em conformidade com o artigo 37 da Constituição Federal de 1988, torna públicas as seguintes licenças emitidas pela Superintendência de Infraestrutura, Mineração, Indústria e Serviços. Cuiabá, 11 de novembro de 2022.

Protocolo	Nº Licença	Razão Social	Atividade Licenciada	Município
27026/2022	LO n° 328248/2022	SLC Agrícola S.A	Ponto de abastecimento.	Diamantino/MT
28384/2022	LP n° 316078/2022	Bom Futuro Agrícola Ltda.	Produção de óleos vegetais em bruto - esmagadora de grãos.	Campo Verde/MT
24032/2022	LP n° 316086/2022	Prefeitura Municipal de Pontal do Araguaia	Loteamento residencial nova esperança.	Pontal do Araguaia/MT
35896/2022	LP n° 316084/2022 LI n° 74907/2022 LO n° 328246/2022	Posto Omega II Ltda.	Comércio a varejista de combustíveis para veículos automotores	Campo Verde/MT

Lilian Ferreira dos Santos
Secretária Adjunta de Licenciamento Ambiental e Recursos Hídricos

Valmi Simão de Lima
Superintendente de Infraestrutura, Mineração, Indústria e Serviços

A Secretaria de Estado do Meio Ambiente - SEMA/MT, em conformidade com o artigo 37 da Constituição Federal de 1988, torna públicas as seguintes licenças emitidas pela DUD/SEMA/ALTA FLORESTA - Diretoria da Unidade Desconcentrada de Alta Floresta/MT.

Alta Floresta, 16 de novembro de 2022.

Protocolo	Nº Licença	Razão Social	Atividade Licenciada	Município
39570/2022	LP n° 316093/2022 LI n° 74915/2022 LO n° 328265/2022	PULCINELLI COMÉRCIO E BENEFICIAMENTO DE MADEIRAS LTDA	Serrarias com desdobramento de madeira	Apicás/MT
7004388/2022	LAS n° 328253/2022	ATRATIVA ENGENHARIA LTDA	Canteiro de Obras	Nova Monte Verde/MT
7005082/2022	LAS n° 328268/2022	DJALMA SAVI MUNDI ME	Serrarias com desdobramento de madeiras	Nova Canaã do Norte/MT

Vinicius Salles Padovan Rezek
Diretor DUD/SEMA/ALTA FLORESTA

NOTIFICAÇÃO

A SECRETÁRIA DE ESTADO DE MEIO AMBIENTE, no uso de suas atribuições constitucionais e legais que lhe conferem o art. 71, inciso IV da Constituição Estadual de Mato Grosso;

Considerando o disposto no artigo 76, § único do Decreto Estadual n. 1436 de 19 de julho de 2022.

NOTIFICA:

Os Autuados, pessoas físicas ou jurídicas abaixo relacionadas sobre a **DECISÃO ADMINISTRATIVA**, podendo apresentar: **RECURSO ADMINISTRATIVO** no prazo de 20 (vinte) dias; ou efetuar o **PAGAMENTO DA MULTA**, sendo que a Guia de Recolhimento (GR), deverá ser retirada na Secretaria, junto a Coordenadoria de Arrecadação, através do email: autodeinfracao@sema.mt.gov.br, no prazo de 30 (trinta) dias; e, ou, tomar **CONHECIMENTO da DECISÃO ADMINISTRATIVA**. Os prazos começarão a fluir a partir do primeiro dia útil subsequente da publicação da notificação no Diário Oficial do Estado.

Cuiabá/MT, 16 de novembro de 2022.

Mauren Lazzaretti
Secretária de Estado de Meio Ambiente

Ref. Processo nº 548613/2011

Interessado: J K Indústria de Madeiras LTDA

TERMO DE CANCELAMENTO

O Diretor da Unidade Regional da Secretaria de Estado de Meio Ambiente (SEMA) de Sinop/MT - DUD/SEMA/SINOP, no uso de suas atribuições em atendimento ao Ofício nº100/2022/DITEC-MT/SUPES-MT, emitido pela Superintendência do IBAMA no Estado de Mato Grosso, resolve cancelar a Licença de Operação nº324139/2021, processo nº548613/2011, do empreendimento J. K Indústria de Madeiras LTDA, inscrita no CNPJ nº13.070.363/0001-45.

Sinop/MT, 11 de novembro de 2022.

Original Assinada
Gabriel Conter de São José
Diretor Regional DUDSINOP

Ofício Circular CONSEMA nº 28/2022 - RETIFICAÇÃO
Cuiabá, 16 de novembro de 2022.
Senhor (a) Conselheiro (a)

O Secretário Executivo do Conselho Estadual do Meio Ambiente - CONSEMA, convoca V.S.ª para reunião da 3ª Junta de Julgamento de Recurso do CONSEMA, que realizar-se-á no próximo dia 21/11/2022 (quinta-feira), às 14:00 horas, por VIDEOCONFERÊNCIA. (...)

ONDE SE LÊ:

"...que realizar-se-á no próximo dia 21/11/2022 (quinta-feira), às 14:00 horas..."

LEIA-SE:

"...que realizar-se-á no próximo dia 21/11/2022 (segunda-feira), às 14:00 horas..."

Silvia Fernanda Theophilo Carmona
Secretário Executivo do CONSEMA

A Coordenadoria de Atividades de Pecuária Intensiva, Irrigação e Aquicultura, da Secretaria de Estado de Meio Ambiente, no uso de suas atribuições, conforme prevê o artigo 39 da Lei nº 7.692/2002, vem intimar, o interessado elencados abaixo, para que procedam o atendimento integral do respectivo **Ofício**, com prazo nele estabelecido, a contar do primeiro dia útil subsequente à publicação deste, sob pena de indeferimento por inércia e/ou inviabilidade técnica e consequente arquivamento definitivo dos referidos processos em conformidade com o Art. 40 da Lei Complementar nº 592, de 26 de maio de 2017.

Processo	Interessado
16083 - 2022	INTERESSADO: VITORIO MANOEL MARTELLI CPF/CNPJ: 166.332.709-25 OFICIO Nº: 180640/CAPIA/SUIMIS/2022 RESPONSÁVEL TÉCNICO: DIOGO AUGUSTO CAVAZZINI

Paulo de Tarso Abranches Soares
Coordenador de Atividades de Pecuária Intensiva, Irrigação e Aquicultura.
ORIGINAL ASSINADA
Cuiabá 16 de novembro de 2022

AUTUADO	CPF/ CNPJ DO AUTUADO	PROCURADOR- Nº DA OAB	PROCESSO	AUTO DE INFRAÇÃO	DECISÃO ADMINISTRATIVA
NARA JANE DOERNER CAVALHEIRO	011.044.611-96	DANIEL WINTER - OAB/MT - 11.470	224703/2019	1744 D	2587/SGPA/SEMA/2022
DANIEL KOHLER	141.112.769-20	ANDRE ALMEIDA VILELA - OAB - 11.012	1020/2022	212031030	4264/SGPA/SEMA/2022
MAURO DELA LUCA	383.636.661-49	YASMIN SILVA ZONTA - OAB/MT-28.656-O	178018/2021	21043993	2520/SGPA/SEMA/2022
ENERGISA DISTRIBUIDORA DE ENERGIA S/A	03.467.321/0001-99	MAYARA B. LECHUGA GOULART	95094/2021	21353416	2227/SGPA/SEMA/2022
ANDRE CASALI	047.469.781-90	CAMILA SOUZA DA SILVA LORENZO - OAB/MT - 27542	46635/2021	161169	2189/SGPA/SEMA/2022
JOAO PAULO DA ROCHA SCHISLER	076.115.111-73	RICARDO BATISTELLI - OAB/MT - 27.844	336085/2020	201631403	2203/SGPA/SEMA/2022
VANDERLEI DA SILVA CARVALHO	921.943.391-68	JOSE COELHO DA COSTA - OAB/MT - 13.438/A	264643/2021	21203375	2489/SGPA/SEMA/2022
PALOMA MATHIAS DOS SANTOS	017.36.441-36	CRISTIANE DEPINE DE OLIVEIRA - OAB/MT- 22.627	312145/2021	210432123	2465/SGPA/SEMA/2022
MOACIR QUAINI	428.005.950-00	RENATO NASCIMENTO ARAUJO - CPF - 527.872.731-49	125726/2021	21343594	1879/SGPA/SEMA/2022
SERGIO ROSSATO FELBER	749.904.389-49	VINICIUS RIBEIRO MOTA - OAB/MT - 10.491-B	126059/2021	211173017	1894/SGPA/SEMA/2022
ARI SILVA	170.084.091-68	LELIS BENTO DE RESENDE - OAB/MT - 12.675	526871/2021	210434053	2583/SGPA/SEMA/2022
ADELMO PEREIRA DA SILVA	531.484.441-91	MAURO LEMES DA SILVA JUNIOR - OAB/MT - 14.374	131637/2021	21203205	1878/SGPA/SEMA/2022
JOSE ADRIEL BALDRIGUES SANTOS	701.355.582-71	ALLAN LOPES DIAS FERNANDES - OAB/MT - 21.072	519197/2021	210333959	2599/SGPA/SEMA/2022
EMERSON CIRILO NOVAES	032.344.191-24	EDER JOSE ALVES - OAB/MT - 24.709	19515/2022	22203160	2.939/SGPA/SEMA/2022
DIEGO MARTIN PAES DE BARROS	260.568.548-92	ALBANO DE OLIVEIRA DA SILVA - CPF: 815.084.921-15	399364/2020	200441748	054/SGPA/SEMA/2022
FRATELLO ENGENHARIA LTDA	22.451.088/0001-09	FRATELLO ENGENHARIA LTDA - CNPJ - 22.451.088/0001-09	1609/2020	193287E	2990/SGPA/SEMA/2021
SAMUEL GONÇALVES DOS SANTOS	010.417.141-30	TATIANE DE BARROS RAMALHO -OAB/MT - 13.933	311174/2020	2017348/2020	2900/SGPA/SEMA/2022
JOIL DE OLIVEIRA	631.830.801-68	VINICIUS ALVES DOS SANTOS - OAB/MT - 9.453	461380/2020	20203254	2918/SGPA/SEMA/2022
NEDSON FONSECA DE CARVALHO DE SOUZA	586.826.352-91	LUCIANA MARTINS DE OLIVEIRA - OAB/MT - 17.672	453026/2020	203532458	2686/SGPA/SEMA/2022
AIGNER EMPREEDIMENTOS IMOBILIARIOS	20.594.543/0001-91	DINARTH ARAUJO CARDOSO JUNIOR - OAB/DF - 32.596	518874/2018	1307D	978/SGPA/SEMA/2022
JOAO EVANGELISTA RIBEIRO NETO E OUTRO	361.935.939-34	BARBARA FRIGERI - OAB/MT -28.418	183937/2020	20043462	1.538/SGPA/SEMA/2022
TEREZINHA LAUDEMIA FLORINDO ME	14.148.904/0001-73	ILVANIO MARTINS - OAB/MT - 12.301-A	510628/2019	107635D	3456/SGPA/SEMA/2022
JOSE LUCIO DA SILVA	460.535.901-00	HUGO LEON SILVEIRA - OAB/PR - 61.700	441488/2020	201632406	2894/SGPA/SEMA/2022
AGROPECUARIA NOVA DELLY LTDA	80.544.497/0001-48	JOAO JOSE DE MIRANDA NETO - OAB/MT- 8.039	459200/2021	211333463	3942/SGPA/SEMA/2022
ABILIO MENDES	002.310.138-50	PANIZI SOUZA - OAB/MT - 6124	366185/2019	1893D	2898/SGPA/SEMA/2022
VERCON VERTENTE GRANDE AGROPECUARIA	57.641.854/0001-74	ALESSANDRA PANIZI SOUZA - OAB/MT - 6.124	550238/2021	210334154	2053/SGPA/SEMA/2022
REDE MAIS COMERCIO DE COMBUSTIVEIS LTDA	23.891-404/0001-18	WALDIR CECHET JUNIOR - OAB/MT - 4.111	206062/2019	172760	994/SGPA/SEMA/2022
GILBERTO DE MIRANDA	148.173.739-20	DANIEL WINTER - OAB/MT - 11470	523593/2021	210334008	2528/SGPA/SEMA/2022
CLAUDIA MICHELS MARTINS	841.924-961-00	JOAO JOSE DE MIRANDA NETO - OAB/MT - 28.039	276593/2021	210431818	2.135/SGPA/SEMA/2022
TRANSRIO TRANSPORTE E LOGISTICA LTDA	09.010.658/0002-30	PAULO SERGIO DANIEL OAB/MT - 9173-B	586750/2018	183095 E	772/SGPA/SEMA/2022
ALVARO LUIS ROCHA	065.366.508-32	JESSICA HELLEN OLIVEIRA UMBELINO - OAB/MT - 19.900	415637/2020	201032174	1287/SGPA/SEMA/2022
CLARICE STEIN	616.011.529-49	ROBERVANE DE OLIVEIRA COSTA -CPF: 528.087.932-00	470788/2021	210433568	2139/SGPA/SEMA/2022
DAVID DE OLIVEIRA GOUVEA	115.194.079-15	JOSE TOLMAN MUNIZ - 207.054.761-20	357582/2021	20133016	6674/SGPA/SEMA/2021
RAUL MACHADO DE MENDONÇA	036.638.091-53	CESAR AUGUSTO DA SILVA JUNIOR -OAB/MT - 13.034	516207/2021	210333949	1052/SGPA/SEMA/2022

JOSE ANSELMO DOS SANTOS	445.757.699-91	EDER RAMOS ALBANO DE OLIVEIRA DA SILVA - CPF- 815.084.921-15	41740/2022	162162	069/SGPA/SEMA/2022
ELIZANGELA APARECIDA MATIAS	033.763.159-06	JOB MOREIRA RIBEIRO - CPF 352.917.961-20	11104/2022	22173736	2906/SGPA/SEMA/2022
WILLIAN ATALLAH	036.597.128-68	ROBERTA DE VALLE AMORIM - OAB/PR - 56.253	499743/2021	211133769	2170/SGPA/SEMA/2022
JOSE ROBERTO ALVARES	633.029.938-20	PEDRO ROBERTO MARTINS ALVARES - OAB/MT - 25.204	329354/2021	21203519	2931/SGPA/SEMA/2022
S. M. BRAZ	32.892.776/0001-50	DANIELA DE ANGELO - OAB/MT - 26931/O	425053/2020	173334	2215/SGPA/SEMA/2022
FLAVIO TURQUINO	009.648.169-20	LINOIR LAZZARETTI JUNIOR - OAB/MT - 13.666	621054/2011	140309	766/SGPA/SEMA/2022
MARCOS AUGUSTU VIEL	604.709.849-53	AYSLAN CLAYTON DE MORAES - OAB/MT - 8.377	148840/2021	173271	2763/SGPA/SEMA/2022
MAURO FERNANDO SCHAEDLER	503.227.459-34	GUILHERME FERREIRA BASTOS - CREA/MT - 05338	477825/2021	210333524	3678/SGPA/SEMA/2022
MANOEL MESSIAS DA SILVA	106.080.871-49	RAFHAEL MAMEDE CAMARGO DUTRA - CREA/MT - 018918	235512/2021	210431465	3528/SGPA/SEMA/2022
FRANCISCO DA SILVA R NETO	459.026.821-34	CARLA FORNOS DIAS LESSA - OAB/MT - 12.920	75410/2021	21043307	2769/SGPA/SEMA/2022
DRAGAO TRANSPORTE EIRELLI-EPP	10.788.953/0001-10	DANILO HENRIQUE FERNANDES - OAB/MT - 9.866	672794/2017	154837	2779/SGPA/SEMA/2022
ADELINO FORTUNATO SIMIONI	980.129.328-49	JOAO JOSE DE MIRANDA - OAB/MT - 28.039	129562/2020	20033172	3093/SGPA/SEMA/2022
AGROPECUARIA GERMINARE LTDA	08.944.169/0001-01	VANESSA ROSIN FIGUEIREDO - OAB/MT - 6.975	173061/2020	20033257	1.751/SGPA/SEMA/2022
FERNANDO ROMAGNOLI ROSSETO	000.256.611-75	FABIANA DE REZENDE - CREA/GO - 17039 D	182700/2020	20043455	2728/SGPA/SEMA/2022
PREFEITURA MUNICIPAL DE JUARA	15.072.663/0001-99	PREFEITURA MUNICIPAL DE JUARA - CNPJ - 15.072.663/0001-99	522003/2019	159860-D	5868/SGPA/SEMA/2022
RECICLAGEM IND. E COMERCIO DE SUBPRODUÇÃO	05.062.988/0001-37	ADELINO DE SOUZA LEITE E NETO - CPF : 256.048.263-34	7713/2022	22013386	3002/SGPA/SEMA/2022
FLAVIO BOTINO RICIARDI	327.059.999-49	ROSIN FIGUEIREDO - OAB/MT - 6.975	518620/2018	1388D	2172/SGPA/SEMA/2022
ARTENORTE INDUSTRIA E COMERCIO DE MADEIRA	03.339.139/0001-52	RODRIGO TEIXEIRA DE FARIA - OAB/MT - 18-573-A	82652/2020	20043005	2199/SGPA/SEMA/2022
GELSO LUIZ CIMA	185.022.100-68	MAURO ROSALINDO BREDA - OAB/MT - 14.687	200091/2021	200331098	2102/SGPA/SEMA/2022
ARLETE INES ZAGO BARBOSA	384.496.091-00	PERSION ALDEMANI MARTINS DE FREITAS - OAB/MT - 17.803	79706/2020	155487	2542/SGPA/SEMA/2022
MANDASSAIA AGRO EIRELLI	04.971.057/0001-99	EDER RAMOS ALBANO DE OLIVEIRA DA SILVA - CPF: 815.084.921-15	32192/2022	220432473	068/SGPA/SEMA/2022
MARIO FRANCISCO CORONADO OLIVEIRA	651.788.318-53	ANDREIA GONÇALVES - OAB/MT - 13.659	303020/2020	156621	1602/SGPA/SEMA/2022
CACERES FLORESTAL S/A	26.774.257/0001-94	IGOR ORTIZ MACHADO - OAB/MT - 16.938-A	559862/2021	210334337	2405/SGPA/SEMA/2022
MARIO FRANCISCO CORONADO OLIVEIRA	651.788.318-53	ANDREIA GONÇALVES - OAB/MT - 13.659	302974/2020	200331243	1646/SGPA/SEMA/2022
MARIA APARECIDA BARBOSA ZAMPRONI	173.561.569-20	VANESSA ROSIN FIGUEIREDO - OAB/MT - 6.975	368222/2021	210332620	748/SGPA/SEMA/2022
MARCELI KURTEN	552.758.779-00	ALTAMIR KURTEN - CPF: 403.786.169-00	391752/2020	200432062	2691/SGPA/SEMA/2022
AILTON ORLANDO SERRA	224.102.218-74	DANIEL WINTER - OAB/MT - 11.470	98885/2021	21183028	2576/SGPA/SEMA/2022
GINCOVGD ALFA INCORPORAÇÃO-ES LTDA	14.065.741/0001-65	ELBER RIBEIRO COUTINHO DE JESUS - OAB/MT - 15.020-B	27863/2021	200132584	3375/SGPA/SEMA/2022
CLAUDINO LEOPOLDO PEUSO	182.051.789-68	NILSE BERLATO LEITE - OAB/MT - 13.642	741772/2009	120745	2328/SGPA/SEMA/2022
EDEMAR JOSE DA ROLD	125.830.229-20	PEDRO MENEZES NIEBUHR - OAB/SC - 19.555	280128/2010	124035	3142/SGPA/SEMA/2022
LUBRIPORTO TRANSPORTES DE CARGAS LTDA	32.887.066/0001-31	AUGUSTO MONTEIRO LOPES -OAB/RO - 2433	179666/2020	176098	2573/SGPA/SEMA/2022
GREZIELE BARRANCO PASSAMANI	000.199.111-65	DANIELI FELBER - OAB/MT - 10.623	270003/2020	20033426	2200/SGPA/SEMA/2022
ARIELSON RODRIGUES DOS SANTOS	402.563.675-15	RUY BARBOSA MARINHO FERREIRA - OAB/MT- 3596-A	2380/2022	211733802	2577/SGPA/SEMA/2022

RESOLUÇÃO CEHIDRO Nº 157 DE 10 DE NOVEMBRO DE 2022.

Aprova o Calendário Anual das Reuniões Ordinárias do Conselho Pleno do CEHIDRO, para o ano de 2023.

O Conselho Estadual de Recursos Hídricos - CEHIDRO, no uso de suas atribuições, tendo em vista o disposto na Lei nº 11.088, de 09 de março de 2020, que dispõe sobre a Política Estadual de Recursos Hídricos;

Considerando o Decreto nº 796, de 22 de janeiro de 2021, que Regulamenta o Conselho Estadual de Recursos Hídricos e dá outras providências; e

Considerando o princípio da publicidade disposto no *caput* do art. 37 da Constituição da República Federativa do Brasil;

RESOLVE:

Art. 1º - Aprovar o Calendário Anual das Reuniões Ordinárias do Conselho Pleno do CEHIDRO, para o ano de 2023.

Parágrafo único. As reuniões se darão nos dias e meses, abaixo mencionados, às 14h:

- I - 98ª Reunião Ordinária - 09 de fevereiro de 2023;
- II - 99ª Reunião Ordinária - 09 de março de 2023;
- III - 100ª Reunião Ordinária - 11 de maio de 2023;
- IV - 101ª Reunião Ordinária - 13 de julho de 2023;
- V - 102ª Reunião Ordinária - 14 de setembro de 2023;
- VI - 103ª Reunião Ordinária - 09 de novembro de 2023.

Art. 2º Esta resolução entra em vigor na data de sua publicação.

Lilian Ferreira dos Santos

Secretária de Estado de Meio Ambiente
Presidente do Conselho Estadual de Recursos Hídricos
Em substituição

SINFRA**SECRETARIA DE ESTADO DE INFRAESTRUTURA E LOGÍSTICA****Extrato do Quinto Termo Aditivo: 066/2021/01/05-SINFRA****Processo nº SINFRA-PRO-2022/13694**

Objeto: 1.1. O presente termo aditivo tem por objeto, aditar ao prazo de Vigência por mais 36 (trinta e seis) dias, totalizando 486 (quatrocentos e oitenta e seis) dias, com término previsto em 31/12/2022. 1.2 Restituir 54 (cinquenta e quatro) dias ao prazo de Execução, devido a paralisação da obra e Aditar 25 (vinte e cinco) dias, totalizando 368 (trezentos e sessenta e oito) dias, contados a partir da Ordem de Reinício de Serviço.

Assinatura: 11/11/2022

PARTES: AGRIMAT ENGENHARIA E EMPREENDIMENTOS LTDA CNPJ: 07.095.509/0001-04 e a SECRETARIA DE ESTADO DE INFRAESTRUTURA E LOGÍSTICA - SINFRA CNPJ: 03.507.415/0022-79.

Extrato do Segundo Termo Aditivo: 040/2021/01/02-SINFRA**Processo nº SINFRA-PRO-2022/09827.**

Objeto: 1.1. O presente Termo Aditivo tem como objeto o reequilíbrio do material betuminoso, em conformidade com a Resolução/DNIT Nº 13, de 02 de junho de 2021 na NTS36836422 fls. 6/57 e NOTA TÉCNICA Nº 00213/2022/SUEF IV/SINFRA fls. 62/64.

1.2. O valor do presente pleito é de R\$ 229.894,66 (Duzentos e vinte e nove mil, oitocentos e noventa e quatro reais e sessenta e seis centavos) referente aos valores medidos nas medições de fevereiro/2022 (8ª Medição), março/2022 (9ª Medição), abril/2022 (10ª Medição), maio/2022 (11ª Medição) e junho/2022 (12ª Medição).

Assinatura: 11/11/2022

PARTES: AGRIMAT ENGENHARIA E EMPREENDIMENTOS LTDA CNPJ: 07.095.509/0001-04 e a SECRETARIA DE ESTADO DE INFRAESTRUTURA E LOGÍSTICA - SINFRA CNPJ: 03.507.415/0022-79.

Extrato do Terceiro Termo Aditivo: 013/2022/01/03-SINFRA**Processo nº SINFRA-PRO-2022/12245**

Objeto: 1.1 Fica acrescido ao referido contrato o valor de R\$ 903.545,43 (novecentos e três mil, quinhentos e quarenta e cinco reais e quarenta e três centavos) que representa um acréscimo de 26,52% (vinte e seis vírgula cinquenta e dois por cento) do valor contratado inicialmente. 1.2 Dessa forma o item (1) da Cláusula Terceira do Contrato passa ter a seguinte redação: "(4.2) O valor do presente contrato é de R\$ 5.087.0001,71 (cinco milhões, oitenta e sete mil, um real e setenta e um centavos) [...]"

Assinatura: 11/11/2022

PARTES: CONENGE CONSTRUÇÃO CIVIL LTDA CNPJ: 14.930.440/0001-52 e a SECRETARIA DE ESTADO DE INFRAESTRUTURA E LOGÍSTICA - SINFRA CNPJ: 03.507.415/0022-79.

Extrato do Sexto Termo Aditivo: 030/2020/01/06-SINFRA**Processo nº SINFRA-PRO-2022/12544.**

Objeto: 1.1 Fica acrescido ao referido contrato o valor de R\$ 903.545,43 (novecentos e três mil, quinhentos e quarenta e cinco reais e quarenta e três centavos) que representa um acréscimo de 26,52% (vinte e seis vírgula cinquenta e dois por cento) do valor contratado inicialmente. 1.2 Dessa forma o item (1) da Cláusula Terceira do Contrato passa ter a seguinte redação: "(4.2) O valor do presente contrato é de R\$ 5.087.0001,71 (cinco milhões, oitenta e sete mil, um real e setenta e um centavos) [...]"

Assinatura: 16/11/2022

PARTES: CONSTRUTORA CAMPESATTO LTDA CNPJ: 03.722.632/0001-57 e a SECRETARIA DE ESTADO DE INFRAESTRUTURA E LOGÍSTICA - SINFRA CNPJ: 03.507.415/0022-79.

PEDIDO DE PUBLICAÇÃO nº 007/2022/SUEF V/SINFRA

A SECRETARIA DE ESTADO DE INFRAESTRUTURA E LOGÍSTICA, no uso de suas atribuições legais, através da Superintendência de Execução e Fiscalização de Obras V - SUEF V, torna pública, a **Ordem de Paralisação de Serviços**, conforme discriminação abaixo:

EXPEDIENTE	SERVIÇOS	INSTRUMENTO CONTRATUAL	EMPRESA CONTRATADA
SUEF V/O.P.S./Nº 001/2022 01/11/2022	PARALISAR A EXECUÇÃO DOS SERVIÇOS DE CONSERVAÇÃO E REVITALIZAÇÃO DA RODOVIA MT-471, TRECHO: RONDONÓPOLIS - RIO VERMELHO (RODOVIA DO PEIXE), COM EXTENSÃO DE 23,40 KM.	097/2022	CONSTRUTORA AMIL LTDA.

Cuiabá, 16 de Novembro de 2022.

Eng.ª Paula Janayna Fenerich

Superintendente de Execução e Fiscalização de Obras V
SUEF V/SINFRA/MT
(documento original assinado)

De acordo,

Eng.º Nilton de Britto

Secretário Adjunto de Obras Rodoviárias
SAOR/SINFRA/MT
(documento original assinado)

PORTARIA Nº 260/2022/SAOR/SINFRA

A Secretaria de Estado de Infraestrutura e Logística, no uso de suas atribuições e prerrogativas legais, considerando as disposições da Lei Federal nº. 8666, de 21 de junho de 1993, Seção IV, Art. 67, por meio do Secretário Adjunto de Obras Rodoviárias, **ENG.º NILTON DE BRITTO**, respaldado pela Portaria nº 016/2019/GS/SINFRA, de 21 de fevereiro de 2019, **RESOLVE:**

Art. 1º Nomear servidores como representantes da Secretaria de Estado de Infraestrutura e Logística para a fiscalização do **Instrumento Contratual nº 132/2022/SINFRA**, firmado com a empresa **LJS INDÚSTRIA DE PRÉ-MOLDADOS LTDA**, cujo objeto é o fornecimento de aduelas de concreto armado pré-moldadas para construção de bueiros - Lote 01.

Art. 2º Designar como **Fiscal do Contrato** o servidor: **Eng.º WILMAR RODRIGUES - Matrícula nº 107326**, com a missão de acompanhar e fiscalizar os serviços, elaborar medições, calcular reajustes, propor aditivos de prazos e valores e executar demais atos atinentes à execução do objeto contratado, observando as cláusulas contratuais, a legislação e normas correlatas vigentes, e ao final, elaborar o Termo de Recebimento Provisório, conforme prevê a alínea "a", do artigo 73, da Lei nº 8.666/93.

Art. 3º Designar como **Fiscal Substituto** as servidoras: a **Eng.ª PATRÍCIA CHAGAS LIMA - Matrícula nº 288184 (Substituta 1)**, a **Eng.ª FLÁVIA SOARES DE ALMEIDA SOUZA - Matrícula nº 314700 (Substituta 2)** e a **Eng.ª LÍCYA KÁLLYTA SILVA FERNANDES - Matrícula 308792 (Substituta 3)**, com a missão de exercerem a função de Fiscal de Contrato nas ausências e/ou impedimentos legais do titular, competindo-lhe todas as prerrogativas estabelecidas no Artigo 2º desta portaria.

Art. 4º Designar como **Gestor do Contrato** os servidores: **FERNANDO DE SOUZA CAMPOS (SUPERINTENDENTE DE GESTÃO DE PARCERIAS)**, **JOÃO FRANCISCO BEZERRA CASSEB-SUB I** e **JULIA TORRES MULLER-SUB II**, para em conjunto ou isoladamente exercerem a gestão do contrato, com a missão de acompanhamento gerencial, competindo-lhe zelar pela correta instrução dos processos de medições, reajustes, aditivos de prazos e valores, procedimentos de penalização e demais atos inerentes a gestão, de forma a zelar pelo fiel cumprimento de suas cláusulas e prazos.

Art. 5º. Esta portaria entra em vigor na data de sua publicação.

Registrada, Publicada, Cumpra-se.

Cuiabá, 16 de novembro de 2022.

Eng.º Nilton de Britto

Secretário Adjunto de Obras Rodoviárias
SAOR/SINFRA/MT
(documento original assinado)

PORTARIA Nº 261/2022/SAOR/SINFRA

A Secretaria de Estado de Infraestrutura e Logística, no uso de suas atribuições e prerrogativas legais, considerando as disposições da Lei Federal nº. 8666, de 21 de junho de 1993, Seção IV, Art. 67, por meio do Secretário Adjunto de Obras Rodoviárias, **ENG.º NILTON DE BRITTO**, respaldado pela Portaria nº 016/2019/GS/SINFRA, de 21 de fevereiro de 2019, RESOLVE:

Art. 1º Nomear servidores como representantes da Secretaria de Estado de Infraestrutura e Logística para a fiscalização do **Instrumento Contratual nº 133/2022/SINFRA**, firmado com a empresa **LJS INDÚSTRIA DE PRÉ-MOLDADOS LTDA**, cujo objeto é o **fornecimento de aduelas de concreto armado pré-moldadas para construção de bueiros- Lote 02**.

Art. 2º Designar como **Fiscal do Contrato** o servidor: **Engº WILMAR RODRIGUES - Matrícula nº 107326**, com a missão de acompanhar e fiscalizar os serviços, elaborar medições, calcular reajustes, propor aditivos de prazos e valores e executar demais atos atinentes à execução do objeto contratado, observando as cláusulas contratuais, a legislação e normas correlatas vigentes, e ao final, elaborar o Termo de Recebimento Provisório, conforme prevê a alínea "a", do artigo 73, da Lei nº 8.666/93.

Art. 3º Designar como **Fiscal Substituto** as servidoras: a **Engª PATRÍCIA CHAGAS LIMA - Matrícula nº 288184 (Substituta 1)**, a **Engª FLÁVIA SOARES DE ALMEIDA SOUZA - Matrícula nº 314700 (Substituta 2)** e a **Engª LICYIA KALLYTA SILVA FERNANDES - Matrícula 308792 (Substituta 3)**, com a missão de exercerem a função de Fiscal de Contrato nas ausências e/ou impedimentos legais do titular, competindo-lhe todas as prerrogativas estabelecidas no Artigo 2º desta portaria.

Art. 4º Designar como **Gestor do Contrato** os servidores: **FERNANDO DE SOUZA CAMPOS (SUPERINTENDENTE DE GESTÃO DE PARCELIAS)**, **JOÃO FRANCISCO BEZERRA CASSEB-SUB I** e **JULIA TORRES MULLER-SUB II**, para em conjunto ou isoladamente exercerem a gestão do contrato, com a missão de acompanhamento gerencial, competindo-lhe zelar pela correta instrução dos processos de medições, reajustes, aditivos de prazos e valores, procedimentos de penalização e demais atos inerentes a gestão, de forma a zelar pelo fiel cumprimento de suas cláusulas e prazos.

Art. 5º. Esta portaria entra em vigor na data da sua publicação. Registrada, Publicada, Cumpra-se.

Cuiabá, 16 de novembro de 2022.

Engº Nilton de Britto
Secretário Adjunto de Obras Rodoviárias
SAOR/SINFRA/MT
(documento original assinado)

SESP

SECRETARIA DE ESTADO DE SEGURANÇA PÚBLICA

PORTARIA Nº 248/2022/GAB/SESP.

Dispõe sobre a substituição de servidor na Comissão de Inventário de Bens Imóveis da Secretaria de Segurança Pública e suas unidades nomeados pela Portaria nº 127/2022/GAB/SESP.

O **SECRETÁRIO DE ESTADO DE SEGURANÇA PÚBLICA** do Estado de Mato Grosso, no uso das atribuições que lhe confere o art. 71, I, II e IV da Constituição Estadual e, **CONSIDERANDO** a Lei Federal nº 4.320 de 17 de março de 1964, que estatui Normas de Direito Financeiro para elaboração e controle dos orçamentos e balanços da União, dos Estados, dos Municípios e do Distrito Federal, em especial seus artigos 83, 89, 94, 95 e 96;

CONSIDERANDO o Decreto nº 1.974/2013, de 25/10/2013, que dispõe sobre o sistema contábil para os órgãos e entidades da Administração Pública do Estado de Mato Grosso;

CONSIDERANDO, ainda, ainda, a necessidade de regularizar as informações patrimoniais e contábeis dos imóveis sob a responsabilidade desta Unidade Administrativa;

RESOLVE:

Art. 1º. substituir a servidora abaixo relacionada:

PJC	- Marliße da Silva Ferreira Matos - Escrivã de Polícia, matrícula nº 97462.
-----	---

Pelo servidor:

PJC	- Deivid Oliveira de Nascimento - Investigador de Polícia, matrícula nº 229856.
-----	---

Art. 2º. Esta Portaria entra em vigor na data de sua publicação, permanecendo inalteradas as demais disposições constantes na Portaria nº 127/2022/GAB/SESP, de 13/06/2022.

Registre-se. Publique-se. Cumpra-se.

Cuiabá, 09 de novembro de 2022.

Alexandre Bustamante dos Santos
Secretário de Estado de Segurança Pública

P.IC

POLÍCIA JUDICIÁRIA CIVIL

EXTRATO DA PORTARIA N. 2022.10.17771
S.A. nº 225.8.2022.22

O CORREGEDOR AUXILIAR DA POLÍCIA JUDICIÁRIA CIVIL DO ESTADO DE MATO GROSSO, MARCELO FELISBINO MARTINS, no uso de suas atribuições legais etc, com fundamento nos artigos 16, § 1º, inciso III, 221, 244 e ss. da LCE 407/2010, resolve instaurar SINDICÂNCIA ADMINISTRATIVA em face de A.A.A., Delegado de Polícia, matrícula nº. 300574, em face da presença de indícios de prática, em tese, de infrações disciplinares previstas na lei complementar n. 407/2010, tomando de forma exemplificativa o disposto no Artigo 220, do segundo grau: VIII faltar ou chegar atrasado ao serviço ou plantão para o qual estiver escalado, abandoná-lo ou deixar de comunicar, com antecedência, à autoridade policial a que estiver subordinado a impossibilidade de comparecimento à repartição, salvo por motivo justo; IX lançar dolosamente, em registro, arquivo banco de dados, papel ou qualquer expediente oficial, dado errôneo, incompleto ou que possa induzir a erro, bem como neles inserir anotações indevidas ou falsas; do terceiro grau: III ausentar-se do serviço por 45 (quarenta e cinco) dias ou mais, alternadamente, durante um (01) ano, sem causa justificada; do quarto grau: I abandonar o cargo ou ausentar-se do serviço por mais de trinta (30) dias consecutivos, sem justificativa. PRAZO DE CONCLUSÃO: 30 (trinta) dias prorrogáveis por igual prazo (art. 247 da LCE nº. 407/2010).

Cuiabá, 27 de outubro de 2022.

Marcelo Felisbino Martins
Corregedor Auxiliar

Priscila Decker Fernandes
Escrivão de Polícia

EXTRATO DA PORTARIA N. 2022.10.18023
S.A. nº 225.8.2022.24

O CORREGEDOR AUXILIAR DA POLÍCIA JUDICIÁRIA CIVIL DO ESTADO DE MATO GROSSO, MARCELO FELISBINO MARTINS, no uso de suas atribuições legais etc, com fundamento nos artigos 16, § 1º, inciso III, 221, 244 e ss. da LCE 407/2010, resolve instaurar SINDICÂNCIA ADMINISTRATIVA em face de R.F.S., Investigador de Polícia, matrícula nº. 97586, em face da presença de indícios de prática, em tese, de infrações disciplinares previstas na lei complementar n. 407/2010, tomando de forma exemplificativa o disposto no Artigo 220, do segundo grau: VIII faltar ou chegar atrasado ao serviço ou plantão para o qual estiver escalado, abandoná-lo ou deixar de comunicar, com antecedência, à autoridade policial a que estiver subordinado a impossibilidade de comparecimento à repartição, salvo por motivo justo. PRAZO DE CONCLUSÃO: 30 (trinta) dias prorrogáveis por igual prazo (art. 247 da LCE nº. 407/2010).

Cuiabá, 01 de novembro de 2022.

Marcelo Felisbino Martins
Corregedor Auxiliar

Priscila Decker Fernandes
Escrivão de Polícia

EXTRATO DA PORTARIA N. 2022.10.18024
S.A. nº 225.8.2022.25

O CORREGEDOR AUXILIAR DA POLÍCIA JUDICIÁRIA CIVIL DO ESTADO DE MATO GROSSO, MARCELO FELISBINO MARTINS, no uso de suas atribuições legais etc, com fundamento nos artigos 16, § 1º, inciso III, 221, 244 e ss. da LCE 407/2010, resolve instaurar SINDICÂNCIA ADMINISTRATIVA em face de M.C.J., Investigador de Polícia, matrícula nº. 268326, em face da presença de indícios de prática, em tese, de infrações disciplinares previstas na lei complementar n. 407/2010, tomando de forma exemplificativa o disposto no Artigo 220, do segundo grau: XLII praticar qualquer outro fato definido como contravenção penal o crime de menor potencial ofensivo; PRAZO DE CONCLUSÃO: 30 (trinta) dias prorrogáveis por igual prazo (art. 247 da LCE nº. 407/2010).

Cuiabá, 01 de novembro de 2022.

Marcelo Felisbino Martins
Corregedor Auxiliar

Priscila Decker Fernandes
Escrivão de Polícia

EXTRATO DA PORTARIA N. 2022.10.18025
S.A. nº 225.8.2022.26

O CORREGEDOR AUXILIAR DA POLÍCIA JUDICIÁRIA CIVIL DO ESTADO DE MATO GROSSO, MARCELO FELISBINO MARTINS, no uso de suas atribuições legais etc, com fundamento nos artigos 16, § 1º, inciso III, 221, 244 e ss. da LCE 407/2010, resolve instaurar SINDICÂNCIA ADMINISTRATIVA em face de M.F.C, Escrivã de Polícia, matrícula nº. 268123, e V.D.B, Investigador de Polícia, matrícula nº 110820, em face da presença de indícios de prática, em tese, de infrações disciplinares previstas na lei complementar n. 407/2010, tomando de forma exemplificativa o disposto no Artigo 220, do primeiro grau: IX concorrer para erro de superior hierárquico, subordinado ou outro servidor; do segundo grau: VIII faltar ou chegar atrasado ao serviço ou plantão para o qual estiver escalado, abandoná-lo ou deixar de comunicar, com antecedência, à autoridade policial a que estiver subordinado a impossibilidade de comparecimento à repartição, salvo por motivo justo; XI utilizar parafins particulares, sob qualquer pretexto, material pertencente ao Estado; PRAZO DE CONCLUSÃO: 30 (trinta) dias prorrogáveis por igual prazo (art. 247 da LCE nº. 407/2010).

Cuiabá, 01 de novembro de 2022.

Marcelo Felisbino Martins
Corregedor Auxiliar

Priscila Decker Fernandes
Escrivão de Polícia

EXTRATO DA PORTARIA N. 2022.10.18027
S.A. nº 225.8.2022.27

O CORREGEDOR AUXILIAR DA POLÍCIA JUDICIÁRIA CIVIL DO ESTADO DE MATO GROSSO, MARCELO FELISBINO MARTINS, no uso de suas atribuições legais etc, com fundamento nos artigos 16, § 1º, inciso III, 221, 244 e ss. da LCE 407/2010, resolve instaurar SINDICÂNCIA ADMINISTRATIVA em face de C.M.M.S, Investigador de Polícia, matrícula nº 95853, em face da presença de indícios de prática, em tese, de infrações disciplinares previstas na lei complementar n. 407/2010, tomando de forma exemplificativa o disposto no Artigo 220, do segundo grau: VIII faltar ou chegar atrasado ao serviço ou plantão para o qual estiver escalado, abandoná-lo ou deixar de comunicar, com antecedência, à autoridade policial a que estiver subordinado a impossibilidade de comparecimento à repartição, salvo por motivo justo PRAZO DE CONCLUSÃO: 30 (trinta) dias prorrogáveis por igual prazo (art. 247 da LCE nº. 407/2010).

Cuiabá, 01 de novembro de 2022.

Marcelo Felisbino Martins
Corregedor Auxiliar

Priscila Decker Fernandes
Escrivão de Polícia

EXTRATO DA PORTARIA N. 2022.10.18029
S.A. nº 225.8.2022.28

O CORREGEDOR AUXILIAR DA POLÍCIA JUDICIÁRIA CIVIL DO ESTADO DE MATO GROSSO, MARCELO FELISBINO MARTINS, no uso de suas atribuições legais etc, com fundamento nos artigos 16, § 1º, inciso III, 221, 244 e ss. da LCE 407/2010, resolve instaurar SINDICÂNCIA ADMINISTRATIVA em face de L.P, Escrivão de Polícia, matrícula nº 259823, em face da presença de indícios de prática, em tese, de infrações disciplinares previstas na lei complementar n. 407/2010, tomando de forma exemplificativa o disposto no Artigo 220, do segundo grau: XLII praticar qualquer outro fato definido como contravenção penal ou crime de menor potencial ofensivo. PRAZO DE CONCLUSÃO: 30 (trinta) dias prorrogáveis por igual prazo (art. 247 da LCE nº. 407/2010).

Cuiabá, 01 de novembro de 2022.

Marcelo Felisbino Martins
Corregedor Auxiliar

Priscila Decker Fernandes
Escrivão de Polícia

EXTRATO DA PORTARIA N. 2022.10.18218
S.A. nº 225.8.2022.29

O CORREGEDOR AUXILIAR DA POLÍCIA JUDICIÁRIA CIVIL DO ESTADO DE MATO GROSSO, MARCELO FELISBINO MARTINS, no uso de suas atribuições legais etc, com fundamento nos artigos 16, § 1º, inciso III, 221, 244 e ss. da LCE 407/2010, resolve instaurar SINDICÂNCIA ADMINISTRATIVA em face de D.L.M.A.N, Escrivão de Polícia, matrícula nº 234382, em face da presença de indícios de prática, em tese, de infrações disciplinares previstas na lei complementar n. 407/2010, tomando de forma exemplificativa o disposto no Artigo 220, do segundo grau: Vdeixar de oficiar de forma tempestiva e justificada em expediente que lhe seja encaminhado. PRAZO DE CONCLUSÃO: 30 (trinta) dias prorrogáveis por igual prazo (art. 247 da LCE nº. 407/2010).

Cuiabá, 04 de novembro de 2022.

Marcelo Felisbino Martins
Corregedor Auxiliar

Priscila Decker Fernandes
Escrivão de Polícia

SEDUC

SECRETARIA DE ESTADO DE EDUCAÇÃO

Editais de Chamamento Público nº 001/2022

O ESTADO DO MATO GROSSO, por intermédio da Secretaria de Educação do Estado com esteio na Lei nº 13.019, de 31 de julho de 2014, Lei 13.204 de 14 de dezembro de 2015, Decreto nº 446, de 16 de março de 2016, e na Instrução Normativa Conjunta SEPLAN/SEFAZ/CGE nº 01, de 17 de março de 2016, torna público o presente Edital de Chamamento Público visando à seleção de Organização da Sociedade civil (OSC) interessada em celebrar termo de fomento conforme condições estabelecidas neste Edital

1. PROPOSITO DO EDITAL DE CHAMAMENTO PÚBLICO

1.1. A finalidade do presente Chamamento Público é a seleção de propostas para a celebração de parceria com Organização da Sociedade Civil, por intermédio da Secretaria de Educação do Estado - SEDUC, por meio da formalização de termo de fomento, para a consecução de finalidade de interesse público e recíproco que envolve a transferência de recursos financeiros à organização da sociedade civil (OSC), conforme condições estabelecidas neste Edital.

1.2. O procedimento de seleção reger-se-á pela Lei nº 13.019, de 31 de julho de 2014, e pelos demais normativos aplicáveis, além das condições previstas neste Edital.

1.3. Será selecionada uma única proposta, observada a ordem de classificação e a disponibilidade orçamentária para a celebração do termo de fomento.

2. OBJETO DO TERMO DE FOMENTO

2.1. O termo de fomento terá por objeto a execução do serviço de suporte, coordenação e implementação da política de Bem-estar social do Programa EDUCAÇÃO 10 ANOS no eixo Escola da Família, para atendimento complementar aos estudantes e comunidade no desenvolvimento de ações preventivas destinadas a reduzir a vulnerabilidade infantil e juvenil, com vistas a contribuir para o fortalecimento e promoção da aprendizagem nos anos finais e ensino médio, por meio de cinco grupos de atividades integralizadoras e extracurriculares, assim caracterizadas:

1. Atividades dramáticas - teatro, danças, circo;
2. Atividades musicais - canto coral, instrumentais e de corda;
3. Atividades de Linguagens e tecnologia - inglês, empreendedorismo, integração digital, robótica;
4. Atividades desportivas - judô, capoeira, jogos coletivos e individuais, yoga, caminhada;
5. Atividades de Recreação e lazer - Jogos, artesanato, clube do livro, recreação, palestras.

Os grupos de atividades deverão ser realizados aos **finais de semana e férias escolares**, no âmbito das escolas que compõe a rede estadual de ensino do Estado de Mato Grosso.

2.2. Objetivos específicos da parceria:

a). Propiciar à comunidade escolar e seu entorno um espaço de práticas desportivas e culturais extraescolar para o exercício de atividades que promovam a transcendência dos muros escolares, capaz de transformar as unidades escolares em ambientes lúdicos, colaborativos e multidisciplinares.

b). Desenvolver grupos de atividades extracurriculares e multidisciplinares por meio de oficinairos e os insumos necessários à execução

das ações programadas em Termo de Fomento;

c). Disponibilizar bolsa para estudantes para o exercício de monitorias, sendo até trinta monitores por unidade escolar, para realização dos grupos de atividades estabelecidos no presente instrumento;

d). Constituir uma estrutura de governança e de apoio nas unidades escolares, para o desenvolvimento dos grupos de atividades;

e). Fomentar grupos de atividades que promovam as políticas de atendimento ao ensino médio, contribuindo para a melhoria dos indicadores de sucesso, assiduidade e permanência dos estudantes.

f). Fortalecer a integração entre a comunidade e a unidade escolar, diminuindo a depredação do patrimônio público e melhorando os indicadores de participação da família na escola.

2.2.1 - Do prazo do termo de fomento

O prazo do termo de fomento será de um (01) ano, tendo por limite de possível prorrogação o máximo de mais trinta e seis (36) meses. Desde que cumpridas todas as metas estabelecidas no referido documento.

2.2.2 - Da abrangência

O atendimento inicial dar-se-á para um conjunto de 50 escolas da rede estadual de ensino, podendo ser ampliado, por termo aditivo, após relatório da Comissão de Avaliação e Monitoramento, considerando o êxito da implantação do projeto, os resultados, o interesse público e a necessidade.

2.2.3 - Da natureza do objeto

O projeto nominado Escola da Família está contido no **Programa Educação 10 anos** na política pública Bem-Estar Social e tem por natureza o atendimento prioritário aos estudantes em vulnerabilidade social, fundamentando-se na finalidade de fortalecimento dos anos finais e ensino médio, quanto ao acesso, permanência e sucesso escolar e na promoção e participação da família na escola por meio de atividades integrativas e multidisciplinares.

3. JUSTIFICATIVA

Mato Grosso tem 903.357,908 km2 de extensão. Assim, é o terceiro maior Estado do país em dimensão territorial, ficando atrás somente do Amazonas e do Pará. A área urbana de Mato Grosso é de 519,7 km2, o que coloca o estado em 11º lugar no ranking de estados com maior mancha urbana.

Localizado no Centro-Oeste brasileiro, fica no centro geodésico da América Latina. A capital Cuiabá, está localizada exatamente no meio do caminho entre o Atlântico e o Pacífico, ou seja, em linha reta é o ponto mais central do continente, não sendo, portanto, ladeado por águas marítimas. O local exato foi calculado por Marechal Rondon durante suas expedições pelo estado e é marcado com um monumento, o obelisco da Câmara dos Vereadores.

Mato Grosso apresenta-se com altitudes modestas, o relevo apresenta grandes superfícies aplainadas, talhadas em rochas sedimentares e abrange três regiões distintas: na porção centro-norte do estado, a dos chapadões sedimentares e planaltos cristalinos (com altitudes entre 400 e 800m), que integram o planalto central brasileiro. A do planalto arenito-basáltico, localizada no Sul, simples parcela do planalto meridional. A parte do Pantanal Mato-Grossense, baixada da porção centro-ocidental. (www.mt.gov.br)

Devido à grande extensão Leste-Oeste, o território brasileiro abrange quatro fusos horários situados a Oeste de Greenwich. O Estado de Mato Grosso abrange o fuso horário quatro negativos (-4). Apresenta, portanto, 4 horas a menos, tendo como referência Londres, o horário GMT (Greenwich Meridian Time).

Mato Grosso é um estado privilegiado em termos de biodiversidade. Sendo o único do Brasil a ter, sozinho, três dos principais biomas do país: Amazônia, Cerrado e Pantanal.

Com todas essas especificidades do estado, a educação mato-grossense, na sua estrutura de governança, a partir de todo esse cenário, desafia-se a pensar todo o provimento, em colaboração com os municípios, de alimentação escolar e a oferta de insumos oriundos da agricultura familiar e do transporte escolar para dar atendimento à educação do campo, indígena e quilombola. E ainda, fortalecer o atendimento às escolas urbanas, na oferta da Educação de Jovens e adultos e o Novo Ensino Médio. Ações que devem estar articuladas à práticas curriculares inovadoras e lincadas ao mundo do trabalho.

Esse contexto sinaliza para um caminho de mudanças, com isso o Estado de Mato Grosso passa por um processo de redimensionamento importante na definição do atendimento à educação, em colaboração com os 141 municípios. Essa estratégia prevê que os municípios atendam os anos iniciais do 1º ao 5º ano e a rede estadual de ensino, responsabilizar-se-á pelo atendimento dos anos finais e ensino médio. Hoje, já se tem o seguinte cenário:

- 90 municípios totalmente redimensionados
- 12 municípios cumprem parcialmente o Decreto 723/2020/MT
- 11 municípios cumprem 100% do Decreto 723/2020/MT
- 28 municípios não atendem o Decreto.

A finalidade dessa estratégia é estabelecer uma arquitetura de atendimento da educação básica; definir e fortalecer políticas educacionais;

otimizar os recursos públicos fortalecendo as redes municipais, com vistas a promover a qualidade de ensino e aprendizagem em todo o seu território. Desta forma, entende-se que os entes federados, em parceria, e num trabalho mais colaborativo, tenha como alavancar os indicadores de proficiência do ensino nas avaliações internas e externas. Outrossim, de toda forma, possibilitar que a Secretaria de Estado de Educação - Seduc/MT possa avançar em outras frentes para melhoria dos indicadores dos anos finais e médio, etapas que apresentam indicadores de aprendizagem que requerem um olhar mais sério e comprometido do governo do estado.

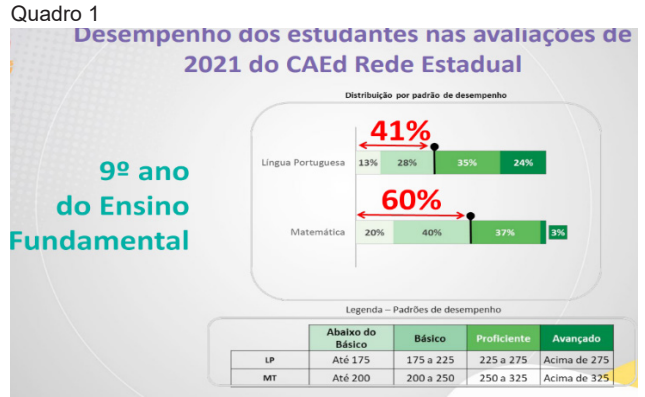

Fonte: Programa Educação 10 anos - Secretaria de Estado de Educação

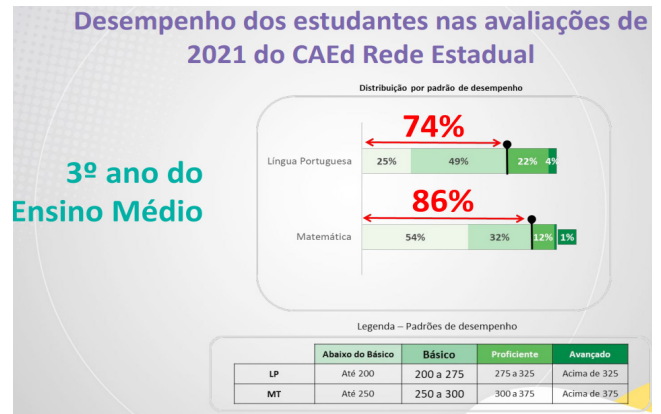

Fonte: Programa Educação 10 anos - Secretaria de Estado de Educação

Os dados apontam então, que o Sistema de Ensino de Mato Grosso deve empreender todos os esforços necessários para correção de fluxo, não somente de aprendizagem, bem como ampliar o número de estudantes matriculados na escola, sobretudo, no ensino médio. É preciso melhorar os indicadores de distorção em idade-série, reduzindo os percentuais de evasão e abandono e ainda, garantir maior efetividade e sucesso escolar. Com isto, deve garantir maior escolarização da população, com indicadores mais significativos de terminalidade do ensino médio e de acesso ao curso superior.

Outros dados importantes se agregam a este diagnóstico, quando tratamos do atendimento às metas do Plano Estadual de Educação de Mato Grosso aprovado pela Lei 11.422/2021. Vejamos o cenário abaixo:

Plano Estadual de Educação

Meta 3 - Universalizar o atendimento escolar para toda a população de 15 (quinze) a 17 (dezessete) anos e elevar a taxa líquida de matrículas no ensino médio para 85% (oitenta e cinco por cento) até o ano de 2024.

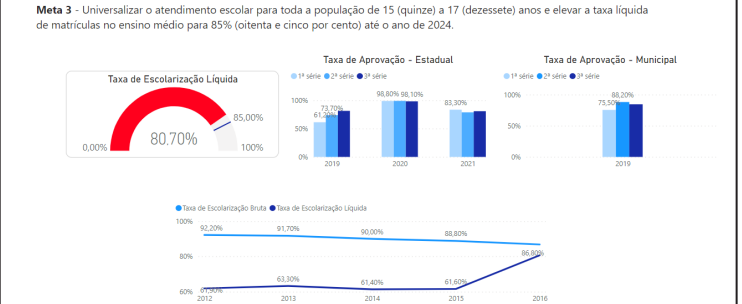

Fonte: Instituto Brasileiro de Geografia e Estatística (IBGE) - Pesquisa Nacional por Amostra de Domicílios (Pnad) e Pesquisa Nacional por Amostra de Domicílios Contínua (Pnad Contínua) Disponível em: <https://observatorio.ibge.gov.br/cenario-infancia/temas/ensino-medio/565-taxa-de-escolarizacao-bruta-e-liquida-no-ensino-medio/?filters=1.13432.13432.13432.134>

Meta 9 - Elevar a escolaridade média da população de 18 (dezoito) a 29 (vinte e nove) anos, de modo a alcançar, no mínimo, 12 (doze) anos de estudo no último ano de vigência deste Plano, para as populações do campo, da região de menor escolaridade no País e dos 25% (vinte e cinco por cento) mais pobres, e igualar a escolaridade média entre negros e não negros - declarados à Fundação Instituto Brasileiro de Geografia e Estatística - IBGE.

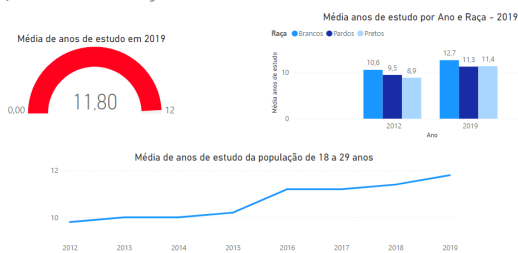

Fonte: IBGE/Prad Continua. Elaboração: Todos Pela Educação. Disponível em: <https://www.moderna.com.br/analise-educacao-basica/2020/escolaridade.html#media-de-anos-de-estudo-da-populacao-de-18-a-29-anos-2012-e-2019>

O que se pode analisar, é que a equidade ainda é um ponto forte a ser enfrentado em Mato Grosso, uma vez que, como já se mencionou, os dados de distorções de idade e série são significativos, no que se pode concluir, que o Estado não consegue na mesma proporção garantir acesso, permanência e sucesso a todos os mato-grossenses.

Por esta razão, torna-se imprescindível melhorar esses indicadores. Faz-se necessário pensar a implementação de políticas educacionais assistenciais e complementares ao processo pedagógico. Neste sentido, além dos planos estratégicos de recuperação das aprendizagens e correção de fluxo, nos quais se objetiva melhorar a qualidade do ensino, torna-se imprescindível, também, melhorar a participação da família na vida escolar de seus filhos, e sobretudo, tornar os espaços escolares em ambientes lúdicos, atrativos, interativos e multidisciplinares.

O Projeto Escola da Família é uma estratégia de promoção do papel social da escola, por meio de fomento para atuar de forma extracurricular, integrativa e articuladora e faz parte da Política de Bem-estar Social do Plano Estratégico da Secretaria de Estado de Educação - SEDUC/MT - PROGRAMA EDUCAÇÃO 10 ANOS, instituído pelo Decreto 1497 de 10 de outubro de 2022. Constitui-se de um conjunto de atividades cuja finalidade é atrair o jovem para a escola; melhorar a participação familiar e do seu entorno na vida da escola e ajudá-la a fazer parte da vida cotidiana local, e assim, contribuir para diminuir indicadores de violência, com maior incidência no pós-covid, promovendo ações que possibilitem ocupar o tempo dos jovens e adolescentes na construção de habilidades socioemocionais, e sobretudo, integrando pessoas.

A escola é um organismo vivo que deve pulsar na cotidianidade dos estudantes e de suas famílias, por isso deve atuar no campo da educação para além do currículo, como bem preconiza a LDB/1996, porque reconhece que o fenômeno educativo pode e deve ocorrer em todos os ambientes saudáveis, tendo como um de seus princípios a valorização da experiência extraescolar, conforme estabelece no Art. 3º inciso X.

A presente iniciativa tem a prerrogativa de tornar as unidades escolares em espaços semióticos e multidisciplinares, onde se possa cumprir, de modo integralizado, a sua função social. E por função social da escola, compreende-se pelo desenvolvimento das potencialidades físicas, cognitivas e afetivas dos estudantes e comunidade, capacitando-os a tornarem-se cidadãos participativos e solidários no meio em que vivem.

4. PARTICIPAÇÃO NO CHAMAMENTO PÚBLICO

4.1. Poderão participar deste Edital as organizações da sociedade civil (OSCs), assim consideradas aquelas definidas pelo art. 2º, inciso I, alíneas "a", "b" ou "c", da Lei nº 13.019, de 2014:

a) entidade privada sem fins lucrativos (associação ou fundação) que não distribua entre os seus sócios ou associados, conselheiros, diretores, empregados, doadores ou terceiros eventuais resultados, sobras, excedentes operacionais, brutos ou líquidos, dividendos, isenções de qualquer natureza, participações ou parcelas do seu patrimônio, auferidos mediante o exercício de suas atividades, e que os aplique integralmente na consecução do respectivo objeto social, de forma imediata ou por meio da constituição de fundo patrimonial ou fundo de reserva;

b) as sociedades cooperativas previstas na Lei nº 9.867, de 10 de novembro de 1999; as integradas por pessoas em situação de risco ou vulnerabilidade pessoal ou social; as alcançadas por programas e ações de combate à pobreza e de geração de trabalho e renda; as voltadas para fomento, educação e capacitação de trabalhadores rurais ou capacitação de agentes de assistência técnica e extensão rural; e as capacitadas para execução de atividades ou de projetos de interesse público e de cunho social; ou

c) as organizações religiosas que se dediquem a atividades ou a projetos de interesse público e de cunho social distintas das destinadas a fins exclusivamente religiosos.

4.2. Para participar deste Edital, a OSC deverá cumprir as seguintes exigências:

a) estar habilitada no Sistema de Gerenciamento de Convênios- SIGCON no endereço eletrônico <https://sigcon.seplan.mt.gov.br>; e

b) declarar, conforme modelo constante no **Anexo I - Declaração de Ciência e Concordância**, que está ciente e concorda com as disposições previstas no Edital e seus anexos, bem como que se responsabilizam pela veracidade e legitimidade das informações e documentos apresentados durante o processo de seleção.

4.3. Não é permitida a atuação em rede.

A celebrante toma por prerrogativa nesse pleito não se permitir a atuação em rede. Considera-se que dada a arquitetura do projeto e sua abrangência e diversidade de atividades torna-se mais ágil e fácil de acompanhar, monitorar e coordenar pelo Gestor de parcerias e a Comissão de Seleção e Monitoramento, não se admitir tal forma de atuação.

5. REQUISITOS E IMPEDIMENTOS PARA A CELEBRAÇÃO DO TERMO DE FOMENTO

5.1. Para a celebração do termo de fomento, a OSC deverá atender aos seguintes requisitos:

a) ter objetivos estatutários ou regimentais voltados à promoção de atividades e finalidades de relevância pública e social, bem como compatíveis com o objeto do instrumento a ser pactuado (art. 33, **caput**, inciso I, e art. 35, **caput**, inciso III, da Lei nº 13.019, de 2014). Estão dispensadas desta exigência as organizações religiosas e as sociedades cooperativas (art. 33, §§ 2º e 3º, Lei nº 13.019, de 2014);

b) ser regida por normas de organização interna que prevejam expressamente que, em caso de dissolução da entidade, o respectivo patrimônio líquido será transferido a outra pessoa jurídica de igual natureza que preencha os requisitos da Lei nº 13.019, de 2014, e cujo objeto social seja, preferencialmente, o mesmo da entidade extinta (art. 33, **caput**, inciso III, Lei nº 13.019, de 2014) Estão dispensadas desta exigência as organizações religiosas e as sociedades cooperativas (art. 33, §§ 2º e 3º, Lei nº 13.019, de 2014);

c) ser regida por normas de organização interna que prevejam, expressamente, escrituração de acordo com os princípios fundamentais de contabilidade e com as Normas Brasileiras de Contabilidade (art. 33, **caput**, inciso IV, Lei nº 13.019, de 2014);

d) possuir, no momento da apresentação do plano de trabalho, no mínimo 2 (dois) anos de existência, com cadastro ativo, comprovados por meio de documentação emitida pela Secretaria da Receita Federal do Brasil, com base no Cadastro Nacional da Pessoa Jurídica - CNPJ (art. 33, **caput**, inciso V, alínea "a", da Lei nº 13.019, de 2014);

e) possuir experiência prévia na realização, com efetividade, do objeto da parceria ou de natureza semelhante, pelo prazo mínimo de 1 (um) ano, a ser comprovada no momento da apresentação do plano de trabalho e na forma do art. 33, **caput**, inciso V, alínea "b", da Lei nº 13.019, de 2014;

f) possuir instalações e outras condições materiais para o desenvolvimento do objeto da parceria e o cumprimento das metas estabelecidas ou, alternativamente, prever a sua contratação ou aquisição com recursos da parceria, a ser atestado mediante declaração do representante legal da OSC, conforme **Anexo II - Declaração sobre Instalações e Condições Materiais**. Não será necessária a demonstração de capacidade prévia instalada, sendo admitida a aquisição de bens e equipamentos ou a realização de serviços de adequação de espaço físico para o cumprimento do objeto da parceria (art. 33, **caput**, inciso V, alínea "c" e §5º, da Lei nº 13.019, de 2014);

g) deter capacidade técnica e operacional para o desenvolvimento do objeto da parceria e o cumprimento das metas estabelecidas. Não será necessária a demonstração de capacidade prévia instalada, sendo admitida a contratação de profissionais, a aquisição de bens e equipamentos ou a realização de serviços de adequação de espaço físico para o cumprimento do objeto da parceria (art. 33, **caput**, inciso V, alínea "c" e §5º, da Lei nº 13.019, de 2014);

h) apresentar certidões de regularidade fiscal, previdenciária, tributária, de contribuições, de dívida ativa e trabalhista, na forma do art. 26, **caput**, incisos IV a VI e §§ 2º a 4º, do Decreto nº 8.726, de 2016 (art. 34, **caput**, inciso II, da Lei nº 13.019, de 2014);

i) apresentar certidão de existência jurídica expedida pelo cartório de registro civil ou cópia do estatuto registrado e eventuais alterações ou, tratando-se de sociedade cooperativa, certidão simplificada emitida por junta comercial (art. 34, **caput**, inciso III, da Lei nº 13.019, de 2014);

j) apresentar cópia da ata de eleição do quadro dirigente atual, bem como relação nominal atualizada dos dirigentes da entidade, conforme estatuto, com endereço, telefone, endereço de correio eletrônico, número e órgão expedidor da carteira de identidade e número de registro no Cadastro de Pessoas Físicas - CPF de cada um deles, conforme **Anexo III** - art. 34, **caput**, incisos V e VI, da Lei nº 13.019, de 2014;

k) comprovar que funciona no endereço declarado pela entidade, por meio de cópia de documento hábil, a exemplo de conta de consumo ou contrato de locação art. 34, **caput**, inciso VII, da Lei nº 13.019, de 2014;

l) atender às exigências previstas na legislação específica, na hipótese de a OSC se tratar de sociedade cooperativa (art. 2º, inciso I, alínea “b”, e art. 33, §3º, Lei nº 13.019, de 2014);

5.2. Ficará impedida de celebrar o termo de fomento a OSC que:

a) não esteja regularmente constituída ou, se estrangeira, não esteja autorizada a funcionar no território nacional (art. 39, **caput**, inciso I, da Lei nº 13.019, de 2014);

b) esteja omissa no dever de prestar contas de parceria anteriormente celebrada em âmbito nacional (art. 39, **caput**, inciso II, da Lei nº 13.019, de 2014);

c) tenha, em seu quadro de dirigentes, membro de Poder ou do Ministério Público, ou dirigente de órgão ou entidade da administração pública federal, estendendo-se a vedação aos respectivos cônjuges, companheiros e parentes em linha reta, colateral ou por afinidade, até o segundo grau, exceto em relação às entidades que, por sua própria natureza, sejam constituídas pelas autoridades referidas. Não são considerados membros de Poder os integrantes de conselhos de direitos e de políticas públicas (art. 39, **caput**, inciso III e §§ 5º e 6º, da Lei nº 13.019, de 2014);

d) tenha tido as contas rejeitadas pela administração pública nos últimos 5 (cinco) anos, exceto se for sanada a irregularidade que motivou a rejeição e quitados os débitos eventualmente imputados, ou for reconsiderada ou revista a decisão pela rejeição, ou, ainda, a apreciação das contas estiver pendente de decisão sobre recurso com efeito suspensivo (art. 39, **caput**, inciso IV, da Lei nº 13.019, de 2014);

e) tenha sido punida, pelo período que durar a penalidade, com suspensão de participação em licitação e impedimento de contratar com a administração, com declaração de inidoneidade para licitar ou contratar com a administração pública, com a sanção prevista no inciso II do art. 73 da Lei nº 13.019, de 2014, ou com a sanção prevista no inciso III do art. 73 da Lei nº 13.019, de 2014 (art. 39, **caput**, inciso V, da Lei nº 13.019, de 2014);

f) tenha tido contas de parceria julgadas irregulares ou rejeitadas por Tribunal ou Conselho de Contas de qualquer esfera da Federação, em decisão irrecurável, nos últimos 8 (oito) anos (art. 39, **caput**, inciso VI, da Lei nº 13.019, de 2014); ou

g) tenha entre seus dirigentes pessoa cujas contas relativas a parcerias tenham sido julgadas irregulares ou rejeitadas por Tribunal ou Conselho de Contas de qualquer esfera da Federação, em decisão irrecurável, nos últimos 8 (oito) anos; que tenha sido julgada responsável por falta grave e inabilitada para o exercício de cargo em comissão ou função de confiança, enquanto durar a inabilitação; ou que tenha sido considerada responsável por ato de improbidade, enquanto durarem os prazos estabelecidos nos incisos I, II e III do art. 12 da Lei nº 8.429, de 2 de junho de 1992 (art. 39, **caput**, inciso VII, da Lei nº 13.019, de 2014).

6. COMISSÃO DE SELEÇÃO

6.1. A Comissão de Seleção é o órgão colegiado destinado a processar, julgar, monitorar e avaliar o presente chamamento público, constituída pela Portaria 771/GS/SEDUC/MT de 17 de outubro de 2022, previamente à etapa de avaliação das propostas, com atribuições específicas para seleção, incluindo o lançamento deste edital, para fins de celebração de termo de parceria.

6.2. Deverá se declarar impedido membro da Comissão de Seleção que tenha participado, nos últimos 5 (cinco) anos, contados da publicação do presente Edital, como associado, cooperado, dirigente, conselheiro ou empregado de qualquer OSC participante do chamamento público, ou cuja atuação no processo de seleção configure conflito de interesse, nos termos da Lei nº 12.813, de 16 de maio de 2013 (art. 27, §§ 2º e 3º, da Lei nº 13.019, de 2014).

6.3. A declaração de impedimento de membro da Comissão de Seleção não obsta a continuidade do processo de seleção. Configurado o impedimento, o membro impedido deverá ser imediatamente substituído por membro que possua qualificação equivalente à do substituído, sem necessidade de divulgação de novo Edital (art. 27, §§ 1º a 3º, da Lei nº 13.019, de 2014).

6.4. Para subsidiar seus trabalhos, a Comissão de Seleção poderá solicitar assessoramento técnico de especialista que não seja membro desse colegiado.

6.5. A Comissão de Seleção poderá realizar, a qualquer tempo, diligências para verificar a autenticidade das informações e documentos apresentados pelas entidades concorrentes ou para esclarecer dúvidas e omissões. Em qualquer situação, devem ser observados os princípios da isonomia, da impessoalidade e da transparência.

6.6. Fica vedada a participação em rede de OSC “executante e não celebrante”.

7. DA FASE DE SELEÇÃO

7.1. A fase de seleção observará as seguintes etapas:

Tabela 1

ETAPA	DESCRIÇÃO DA ETAPA	Datas
1	Publicação do Edital de Chamamento Público.	16/11/2022
2	Interposição de recursos contra o edital.	5 (cinco) dias contados a partir da publicação do Edital
2	Envio das propostas pelas OSCs.	21/11/2022 a 20/12/2022
3	Etapa competitiva de avaliação das propostas pela Comissão de Seleção.	21/12/2022 a 04/01/2023
4	Divulgação do resultado preliminar.	05/01/2023
5	Interposição de recursos contra o resultado preliminar.	5 (cinco) dias contados da divulgação do resultado preliminar
6	Análise dos recursos pela Comissão de Seleção.	5 (cinco) dias após prazo final de apresentação das contrarrazões aos recursos
7	Homologação e publicação do resultado definitivo da fase de seleção, com divulgação das decisões recursais proferidas (se houver).	16/01/2023

7.2. Conforme exposto adiante, a verificação do cumprimento dos requisitos para a celebração da parceria (arts. 33 e 34 da Lei nº 13.019, de 2014) e a não ocorrência de impedimento para a celebração da parceria (art. 39 da Lei nº 13.019, de 2014) é posterior à etapa competitiva de julgamento das propostas, sendo exigível apenas da OSC selecionada mais bem classificada/s, nos termos do art. 28 da Lei nº 13.019, de 2014.

7.3. Etapa 1: Publicação do Edital de Chamamento Público.

7.3.1. O presente Edital será divulgado em página do sítio eletrônico oficial da Secretaria de Educação *na internet* (<http://www3.seduc.mt.gov.br>), e um extrato em DOE, com prazo mínimo de 30 (trinta) dias para a apresentação das propostas, contado da data de publicação do Edital.

7.4. Etapa 2: Envio das propostas pelas OSCs

7.4.1. As OSCs interessadas deverão ser cadastradas na plataforma eletrônica do SIGCON. As propostas serão apresentadas pelas OSCs, por meio e-mail comissaoSelecao.parcerias@edu.mt.gov.br e enviadas para análise, **até às 23h59min horas do dia 20 de dezembro de 2022.**

7.4.2. As propostas deverão ser encaminhadas através do e-mail comissaoSelecao.parcerias@edu.mt.gov.br, em documento único, com identificação da instituição proponente e meios de contato, com a inscrição “Proposta - Edital de Chamamento Público nº 001/2022”. A proposta, no formato PDF, deverá ter todas as folhas rubricadas e numeradas sequencialmente e, ao final, ser assinada pelo representante legal da OSC proponente.

7.4.3. Após o prazo limite para apresentação das propostas, nenhuma outra será recebida, assim como não serão aceitos adendos ou esclarecimentos que não forem explícitos e formalmente solicitados pela administração pública.

7.4.4. Cada OSC poderá apresentar apenas uma proposta. Caso venha a apresentar mais de uma proposta dentro do prazo, será considerada apenas a última proposta enviada ou, na ausência da disponibilização deste, a última enviada conforme item 7.4.2. deste Edital.

7.4.5. Observado o disposto no item 7.5.3 deste Edital, as propostas deverão conter, no mínimo, as seguintes informações:

a) a descrição da realidade objeto da parceria e o nexos com a atividade ou o projeto proposto;

b) as ações a serem executadas, as metas a serem atingidas e os indicadores que aferirão o cumprimento das metas;

c) os prazos para a execução das ações e para o cumprimento das metas; e

d) o valor global.

7.5. Etapa 3: Etapa competitiva de avaliação das propostas pela Comissão de Seleção.

7.5.1. Nesta etapa, de caráter eliminatório e classificatório, a Comissão de Seleção analisará as propostas apresentadas pelas OSCs concorrentes. A análise e julgamento de cada proposta serão realizados pela Comissão de Seleção, que terá total independência técnica para exercer seu julgamento.

7.5.2. A Comissão de Seleção terá o prazo estabelecido na Tabela 1 para conclusão do julgamento das propostas e divulgação do resultado preliminar do processo de seleção, podendo tal prazo ser prorrogado, de forma devidamente justificada, por até mais 30 (trinta) dias.

7.5.3. As propostas deverão conter informações que atendem aos critérios de julgamento estabelecidos na Tabela 2 abaixo, observado o contido no **Anexo V - Diretrizes para Elaboração da Proposta e do Plano de Trabalho.**

7.5.4. A avaliação individualizada e a pontuação serão feitas com base nos critérios de julgamento apresentados no quadro a seguir:

Tabela 2

Critérios de Julgamento	Metodologia de Pontuação	Pontuação Máxima por Item
(A) Informações sobre ações a serem executadas, metas a serem atingidas, indicadores que aferirão o cumprimento das metas e prazos para a execução das ações e para o cumprimento das metas	- Grau pleno de atendimento (4,0 pontos) - Grau satisfatório de atendimento (2,0 pontos) - O não atendimento ou o atendimento insatisfatório (0,0).	4,0
(B) Adequação da proposta aos objetivos da política, do plano, do programa ou da ação em que se insere a parceria	- Grau pleno de adequação (2,0) - Grau satisfatório de adequação (1,0) - O não atendimento ou o atendimento insatisfatório do requisito de adequação (0,0). OBS.: A atribuição de nota "zero" neste critério implica a eliminação da proposta, por força do caput do art. 27 da Lei nº 13.019, de 2014	2,0
(C) Descrição da realidade objeto da parceria e do nexa entre essa realidade e a atividade ou projeto proposto	- Grau pleno de descrição (2,0) - Grau satisfatório da descrição (1,0) - O não atendimento ou o atendimento insatisfatório (0,0).	2,0
(D) Capacidade técnico-operacional da instituição proponente, por meio de experiência comprovada no portfólio de realizações na gestão de atividades ou projetos relacionados ao objeto da parceria ou de natureza semelhante	- Grau pleno de capacidade técnico-operacional (2,0). - Grau satisfatório de capacidade técnico-operacional (1,0). - O não atendimento ou o atendimento insatisfatório do requisito de capacidade técnico-operacional (0,0). OBS.: A atribuição de nota "zero" neste critério implica eliminação da proposta, por falta de capacidade técnica e operacional da OSC (art. 33, caput, inciso V, alínea "c", da Lei nº 13.019, de 2014).	2,0
Pontuação Máxima Global		10,0

7.5.5. A falsidade de informações nas propostas, sobretudo com relação ao critério de julgamento (D), deverá acarretar a eliminação da proposta, podendo ensejar, ainda, a aplicação de sanção administrativa contra a instituição proponente e comunicação do fato às autoridades competentes, inclusive para apuração do cometimento de eventual crime.

7.5.6. O proponente deverá descrever minuciosamente as experiências relativas ao critério de julgamento (D), informando as atividades ou projetos desenvolvidos, sua duração, financiador (es), local ou abrangência, beneficiários, resultados alcançados, dentre outras informações que julgar relevantes. A comprovação documental de tais experiências dar-se-á nas Etapas 1 a 3 da fase de celebração, sendo que qualquer falsidade ou fraude na descrição das experiências ensejará as providências indicadas no subitem anterior.

7.5.7. Serão eliminadas aquelas propostas:

- cuja pontuação total for inferior a 6,0 (seis) pontos;
- que recebam nota "zero" nos critérios de julgamento (A), (B), (C) ou (D); ou ainda que não contenham, no mínimo, as seguintes informações: a descrição da realidade objeto da parceria e o nexa com a atividade ou o projeto proposto; as ações a serem executadas, as metas a serem atingidas e os indicadores que aferirão o cumprimento das metas; os prazos para a execução das ações e para o cumprimento das metas; e o valor global proposto (art. 16, §2º, incisos I a IV, do Decreto nº 8.726, de 2016);
- que estejam em desacordo com o Edital (art. 16, §2º, do Decreto nº 8.726, de 2016); ou
- cujos valores globais estiverem acima do teto previsto no item 9.5 deste Edital.

E) os valores apresentados nas propostas não poderão ser inferiores ao percentual de 10% do teto item 9.5 deste Edital.

7.5.8. As propostas não eliminadas serão classificadas, em ordem decrescente, de acordo com a pontuação total obtida com base na Tabela 2, assim considerada a média aritmética das notas lançadas por cada um dos membros da Comissão de Seleção, em relação a cada um dos critérios de julgamento.

7.5.9. No caso de empate entre duas ou mais propostas, o desempate será feito com base na maior pontuação obtida no critério de julgamento (A). Persistindo a situação de igualdade, o desempate será feito com base na maior pontuação obtida, sucessivamente, nos critérios de julgamento (B), (D) e (C). Caso essas regras não solucionem o empate, será considerada vencedora a entidade que apresentar menor preço.

7.6. Etapa 4: Divulgação do resultado preliminar. A administração pública divulgará o resultado preliminar do processo de seleção na página do sítio oficial do(a) *Secretaria de Educação do Estado do Mato Grosso na internet* (<http://www3.seduc.mt.gov.br>) ou de outra plataforma eletrônica

única que venha a substituí-lo, iniciando-se o prazo para recurso.

7.7. Etapa 5: Interposição de recursos contra o resultado preliminar. Haverá fase recursal após a divulgação do resultado preliminar do processo de seleção.

7.7.1. Os recursos serão apresentados através do e-mail comissaoelecao.parcerias@edu.mt.gov.br. Se este meio eletrônico estiver indisponível, a administração pública deverá, antes da abertura do prazo recursal, divulgar a nova forma de apresentação do recurso, inclusive com indicação, se for o caso, do local.

7.7.3. É assegurado aos participantes obter cópia dos elementos dos autos indispensáveis à defesa de seus interesses, preferencialmente por via eletrônica, arcando somente com os devidos custos.

7.7.4. Interposto recurso, a plataforma eletrônica dará ciência dele para os demais interessados para que, no prazo de 5 (cinco) dias corridos, contado imediatamente após o encerramento do prazo recursal, apresentem contrarrazões, se desejarem. A administração pública dará ciência, preferencialmente por meio eletrônico, para que os interessados apresentem suas contrarrazões no prazo de 5 (cinco) dias corridos, contado da data da ciência.

7.8. Etapa 6: Análise dos recursos pela Comissão de Seleção.

7.8.1. Havendo recursos, a Comissão de Seleção os analisará.

7.8.2. Recebido o recurso, a Comissão de Seleção poderá reconsiderar sua decisão no prazo de 5 (cinco) dias corridos, contados do fim do prazo para recebimento das contrarrazões, ou, dentro desse mesmo prazo, encaminhar o recurso ao Presidente da Comissão de Seleção, com as informações necessárias à decisão final.

7.8.3. A decisão final do recurso, devidamente motivada, deverá ser proferida no prazo máximo de 15 (quinze) dias corridos, contado do recebimento do recurso. A motivação deve ser explícita, clara e congruente, podendo consistir em declaração de concordância com fundamentos de anteriores pareceres, informações, decisões ou propostas, que, neste caso, serão parte integrante do ato decisório. Não caberá novo recurso contra esta decisão.

7.8.4. Na contagem dos prazos, exclui-se o dia do início e inclui-se o do vencimento. Os prazos se iniciam e expiram exclusivamente em dia útil no âmbito do órgão ou entidade responsável pela condução do processo de seleção.

7.8.5. O acolhimento de recurso implicará invalidação apenas dos atos insuscetíveis de aproveitamento.

7.9. Etapa 7: Homologação e publicação do resultado definitivo da fase de seleção, com divulgação das decisões recursais proferidas (se houver). Após o julgamento dos recursos ou o transcurso do prazo sem interposição de recurso, o órgão ou a entidade pública estadual deverá homologar e divulgar, no seu sítio eletrônico oficial e no DOE as decisões recursais proferidas e o resultado definitivo do processo de seleção.

7.9.1. A homologação não gera direito para a OSC à celebração da parceria (art. 27, §6º, da Lei nº 13.019, de 2014).

7.9.2. Após o recebimento e julgamento das propostas, havendo uma única entidade com proposta classificada (não eliminada), e desde que atendidas as exigências deste Edital, a administração pública poderá dar prosseguimento ao processo de seleção e convocá-la para iniciar o processo de celebração.

8. DA FASE DE CELEBRAÇÃO

8.1. A fase de celebração observará as seguintes etapas até a assinatura do instrumento de parceria:

Tabela 3

ETAPA	DESCRIÇÃO DA ETAPA
1	Convocação da OSC selecionada para apresentação do plano de trabalho e comprovação do atendimento dos requisitos para celebração da parceria e de que não incorre nos impedimentos (vedações) legais.
2	Verificação do cumprimento dos requisitos para celebração da parceria e de que não incorre nos impedimentos (vedações) legais. Análise do plano de trabalho.
3	Ajustes no plano de trabalho e regularização de documentação, se necessário.
4	Parecer técnico da área responsável.
5	Parecer da Procuradoria Geral do Estado-PGE.
6	Assinatura do termo de fomento.
7	Publicação do extrato do termo de fomento no Diário Oficial do Estado

8.2. Etapa 1: Convocação da OSC selecionada para apresentação do plano de trabalho e comprovação do atendimento dos requisitos para celebração da parceria e de que não incorre nos impedimentos (vedações) legais. Para a celebração da parceria, a administração pública convocará a OSC selecionada para, no prazo de 15 (quinze) dias corridos a partir da convocação, apresentar o seu plano de trabalho e a documentação exigida para comprovação dos requisitos para a celebração da parceria e

de que não incorre nos impedimentos legais (arts. 28, **caput**, 33, 34 e 39 da Lei nº 13.019, de 2014).

8.2.1. Por meio do plano de trabalho, a OSC selecionada deverá apresentar o detalhamento da proposta submetida e aprovada no processo de seleção, com todos os pormenores exigidos pela legislação (em especial o art. 22 da Lei nº 13.019, de 2014, observados os **Anexos IV - Modelo de Plano de Trabalho e V - Diretrizes para Elaboração da Proposta e do Plano de Trabalho**).

8.2.2. O plano de trabalho deverá conter, no mínimo, os seguintes elementos:

- a) a descrição da realidade objeto da parceria, devendo ser demonstrado o nexos com a atividade ou o projeto e com as metas a serem atingidas;
- b) a forma de execução das ações;
- c) a descrição de metas quantitativas e mensuráveis a serem atingidas;
- d) a definição dos indicadores, documentos e outros meios a serem utilizados para a aferição do cumprimento das metas;
- e) a previsão de receitas e a estimativa de despesas a serem realizadas na execução das ações, incluindo os encargos sociais e trabalhistas e a discriminação dos custos diretos e indiretos necessários à execução do objeto;
- f) os valores a serem repassados mediante cronograma de desembolso;
- g) as ações que demandarão pagamento em espécie, quando for o caso.

8.2.3. A previsão de receitas e despesas de que trata a alínea "e" do **item 8.2.2. deste Edital** deverá incluir os elementos indicativos da mensuração da compatibilidade dos custos apresentados com os preços praticados no mercado ou com outras parcerias da mesma natureza, para cada item, podendo ser utilizadas cotações, tabelas de preços de associações profissionais, publicações especializadas, atas de registro de preços vigentes ou quaisquer outras fontes de informação disponíveis ao público.

8.2.4. Além da apresentação do plano de trabalho, a OSC selecionada, no mesmo prazo acima de 15 (quinze) dias corridos, deverá comprovar o cumprimento dos requisitos previstos no inciso I do **caput** do art. 2º, nos incisos I a V do **caput** do art. 33 e nos incisos II a VII do **caput** do art. 34 da Lei nº 13.019, de 2014, e a não ocorrência de hipóteses que incorram nas vedações de que trata o art. 39 da referida Lei, que serão verificados por meio da apresentação dos seguintes documentos:

- I - cópia do estatuto registrado e suas alterações, em conformidade com as exigências previstas no art. 33 da Lei nº 13.019, de 2014;
- II - comprovante de inscrição no Cadastro Nacional da Pessoa Jurídica - CNPJ, emitido no sítio eletrônico oficial da Secretaria da Receita Federal do Brasil, para demonstrar que a OSC existe há, no mínimo, três anos com cadastro ativo;
- III - comprovantes de experiência prévia na realização do objeto da parceria ou de objeto de natureza semelhante de, no mínimo, um ano de capacidade técnica e operacional, podendo ser admitidos, sem prejuízo de outros:
 - a) instrumentos de parceria firmados com órgãos e entidades da administração pública, organismos internacionais, empresas ou outras organizações da sociedade civil;
 - b) relatórios de atividades com comprovação das ações desenvolvidas;
 - c) publicações, pesquisas e outras formas de produção de conhecimento realizadas pela OSC ou a respeito dela;
 - d) currículos profissionais de integrantes da OSC, sejam dirigentes, conselheiros, associados, cooperados, empregados, entre outros;
 - e) declarações de experiência prévia e de capacidade técnica no desenvolvimento de atividades ou projetos relacionados ao objeto da parceria ou de natureza semelhante, emitidas por órgãos públicos, instituições de ensino, redes, organizações da sociedade civil, movimentos sociais, empresas públicas ou privadas, conselhos, comissões ou comitês de políticas públicas; ou
 - f) prêmios de relevância recebidos no País ou no exterior pela OSC;
- IV - Certidão de Débitos Relativos a Créditos Tributários Federais e à Dívida Ativa em território nacional;
- V - Certificado de Regularidade do Fundo de Garantia do Tempo de Serviço - CRF/FGTS;
- VI - Certidão Negativa de Débitos Trabalhistas - CNDT;
- VII - relação nominal atualizada dos dirigentes da OSC, conforme o estatuto, com endereço, telefone, endereço de correio eletrônico, número e órgão expedidor da carteira de identidade e número de registro no Cadastro de Pessoas Físicas - CPF de cada um deles, conforme **Anexo III**
- VIII - cópia de documento que comprove que a OSC funciona no endereço por ela declarado, como conta de consumo ou contrato de locação;
- IX - declaração do representante legal da OSC com informação

de que a organização e seus dirigentes não incorrem em quaisquer das vedações previstas no art. 39 da Lei nº 13.019, de 2014, as quais deverão estar descritas no documento, conforme modelo no **Anexo VI - Declaração da Não Ocorrência de Impedimentos**;

X - declaração do representante legal da OSC sobre a existência de instalações e outras condições materiais da organização ou sobre a previsão de contratar ou adquirir com recursos da parceria, conforme **Anexo II - Declaração sobre Instalações e Condições Materiais**;

XI - declaração do representante legal da OSC de que trata o art. 27 do Decreto nº 8.726, de 2016, conforme **Anexo III e**

XII - declaração de contrapartida em bens e serviços, quando couber, conforme

8.2.5. Serão consideradas regulares as certidões positivas com efeito de negativas, no caso das certidões previstas nos incisos IV, V e VI logo acima.

8.2.6. As OSCs ficarão dispensadas de reapresentar as certidões previstas nos incisos IV, V e VI logo acima que estiverem vencidas no momento da análise, desde que estejam disponíveis eletronicamente (art. 26, §4º, do Decreto nº 8.726, de 2016).

8.2.9. O plano de trabalho e os documentos comprobatórios do cumprimento dos requisitos impostos nesta Etapa serão apresentados pela OSC selecionada, por meio do e-mail protocoloexterno@edu.mt.gov.br.

8.3. Etapa 2: Verificação do cumprimento dos requisitos para celebração da parceria e de que não incorre nos impedimentos (vedações) legais. Análise do plano de trabalho. Esta etapa consiste no exame formal, a ser realizado pela administração pública, do atendimento, pela OSC selecionada, dos requisitos para a celebração da parceria, de que não incorre nos impedimentos legais e cumprimento de demais exigências descritas na Etapa anterior. Esta Etapa 2 engloba, ainda, a análise do plano de trabalho.

8.3.1. No momento da verificação do cumprimento dos requisitos para a celebração de parcerias, a administração pública estadual deverá realizar todas as consultas, conforme estabelecido em legislação correlata, para verificar se há informação sobre ocorrência impeditiva à referida celebração.

8.3.2. A administração pública estadual examinará plano de trabalho apresentado pela OSC selecionada ou, se for o caso, pela OSC imediatamente mais bem classificada que tenha sido convocada.

8.3.3. Somente será aprovado o plano de trabalho que estiver de acordo com as informações já apresentadas na proposta pela OSC, observados os termos e as condições constantes neste Edital e em seus anexos. Para tanto, a administração pública poderá solicitar a realização de ajustes no plano de trabalho, nos termos do §3º do art. 25 do mesmo Decreto.

8.3.4. Nos termos do §1º do art. 28 da Lei nº 13.019, de 2014, na hipótese de a OSC selecionada não atender aos requisitos previstos na Etapa 1 da fase de celebração, incluindo os exigidos nos arts. 33 e 34 da referida Lei, aquela imediatamente mais bem classificada poderá ser convidada a aceitar a celebração de parceria nos termos da proposta por ela apresentada.

8.3.5. Em conformidade com o §2º do art. 28 da Lei nº 13.019, de 2014, caso a OSC convidada aceite celebrar a parceria, ela será convocada na forma da Etapa 1 da fase de celebração e, em seguida, proceder-se-á à verificação dos documentos na forma desta Etapa 2. Esse procedimento poderá ser repetido, sucessivamente, obedecida a ordem de classificação.

8.4. Etapa 3: Ajustes no plano de trabalho e regularização de documentação, se necessário.

8.4.1. Caso se verifique irregularidade formal nos documentos apresentados ou constatado evento que impeça a celebração, a OSC será comunicada do fato e instada a regularizar sua situação, no prazo de 15 (quinze) dias corridos, sob pena de não celebração da parceria.

8.4.2. Caso seja constatada necessidade de adequação no plano de trabalho enviado pela OSC, a administração pública solicitará a realização de ajustes e a OSC deverá fazê-lo em até 15 (quinze) dias corridos, contados da data de recebimento da solicitação apresentada.

8.5. Etapa 4: Parecer de órgão técnico.

8.5.1. A celebração do instrumento de parceria dependerá da adoção das providências impostas pela legislação regente, incluindo a aprovação do plano de trabalho, a emissão do parecer técnico pelo órgão, as designações do gestor e fiscal da parceria e da Comissão de Monitoramento e Avaliação, e de prévia dotação orçamentária para execução da parceria.

8.5.2. A aprovação do plano de trabalho não gerará direito à celebração da parceria.

8.6. Etapa 5: Parecer da Procuradoria Geral do Estado - PGE. O termo de fomento deverá ser avaliado pela Procuradoria Geral do Estado para emissão de Parecer jurídico nos termos legais.

8.7. Etapa 6. Assinatura do Termo de Fomento

8.7.1. No período entre a apresentação da documentação prevista na Etapa 1 da fase de celebração e a assinatura do instrumento de parceria,

a OSC fica obrigada a informar qualquer evento superveniente que possa prejudicar a regular celebração da parceria, sobretudo quanto ao cumprimento dos requisitos e exigências previstos para celebração.

8.7.2. A OSC deverá comunicar alterações em seus atos societários e no quadro de dirigentes, quando houver.

8.8. Etapa 7: Publicação do extrato do termo de fomento no Diário Oficial do Estado. O termo de fomento somente produzirá efeitos jurídicos após a publicação do respectivo extrato no meio oficial de publicidade da administração pública (art. 38 da Lei nº 13.019, de 2014).

9. DOTAÇÃO ORÇAMENTÁRIA E VALOR PREVISTO PARA A REALIZAÇÃO DO OBJETO

9.1. Os créditos orçamentários necessários ao custeio de despesas relativas ao presente Edital são provenientes do Programa 527- Agenda da Aprendizagem, Ação: 2218 Agenda da Aprendizagem.

9.2. Os recursos destinados à execução das parcerias de que tratam este Edital são provenientes do orçamento da Unidade Orçamentária: 14.101, por meio da política de Bem-Estar Social.

9.3. Nas parcerias com vigência plurianual ou firmadas em exercício financeiro seguinte ao da seleção, o órgão ou a entidade pública indicará a previsão dos créditos necessários para garantir a execução das parcerias nos orçamentos dos exercícios seguintes (2023 a 2026).

9.3.1. A indicação dos créditos orçamentários e empenhos necessários à cobertura de cada parcela da despesa, a ser transferida pela administração pública nos exercícios subsequentes será realizada mediante registro contábil para o exercício em que a despesa estiver consignada.

9.4. O valor total de recursos disponibilizados será de R\$ 20.000.000,00 (Vinte milhões reais) no exercício de 2023.

9.5. O valor teto para a realização do objeto do termo de fomento é de R\$ 20.000.000,00 (vinte milhões reais) anuais. O exato valor a ser repassado será definido no termo de fomento, observada a proposta apresentada pela OSC selecionada.

9.6. As liberações de recursos obedecerão ao cronograma de desembolso, que guardará consonância com as metas da parceria, observado o disposto no art. 48 da Lei nº 13.019, de 2014.

9.7. Nas contratações e na realização de despesas e pagamentos em geral efetuados com recursos da parceria, a OSC deverá observar o instrumento de parceria e a legislação regente, em especial o disposto nos incisos XIX e XX do art. 42, nos arts. 45 e 46 da Lei nº 13.019, de 2014. É recomendável a leitura integral dessa legislação, não podendo a OSC ou seu dirigente alegar, futuramente, que não a conhece, seja para deixar de cumpri-la, seja para evitar as sanções cabíveis.

9.8. Todos os recursos da parceria deverão ser utilizados para satisfação de seu objeto, sendo admitidas, dentre outras despesas previstas e aprovadas no plano de trabalho (art. 46 da Lei nº 13.019, de 2014):

- a) remuneração da equipe encarregada da execução do plano de trabalho, inclusive de pessoal próprio da OSC, durante a vigência da parceria, compreendendo as despesas com pagamentos de impostos, contribuições sociais, Fundo de Garantia do Tempo de Serviço - FGTS, férias, décimo terceiro salário, salários proporcionais, verbas rescisórias e demais encargos sociais e trabalhistas;
- b) diárias referentes a deslocamento, hospedagem e alimentação nos casos em que a execução do objeto da parceria assim o exija;
- c) custos indiretos necessários à execução do objeto, seja qual for a proporção em relação ao valor total da parceria (aluguel, telefone, assessoria jurídica, contador, água, energia, dentre outros); e
- d) aquisição de equipamentos e materiais permanentes essenciais à consecução do objeto e serviços de adequação de espaço físico, desde que necessários à instalação dos referidos equipamentos e materiais.

9.9. É vedado remunerar, a qualquer título, com recursos vinculados à parceria, servidor ou empregado público, inclusive aquele que exerça cargo em comissão ou função de confiança, de órgão ou entidade da administração pública estadual celebrante.

9.10. Eventuais saldos financeiros remanescentes dos recursos públicos transferidos, inclusive os provenientes das receitas obtidas das aplicações financeiras realizadas, serão devolvidos à administração pública por ocasião da conclusão, denúncia, rescisão ou extinção da parceria, nos termos do art. 52 da Lei nº 13.019, de 2014.

9.11. O instrumento de parceria será celebrado de acordo com a disponibilidade orçamentária e financeira, respeitado o interesse público e desde que caracterizadas a oportunidade e conveniência administrativas. A seleção de propostas não obriga a administração pública a firmar o instrumento de parceria com quaisquer dos proponentes, os quais não têm direito subjetivo ao repasse financeiro.

10. CONTRAPARTIDA

10.1. Não será exigida qualquer contrapartida da OSC selecionada.

11. DISPOSIÇÕES FINAIS

11.1. O presente Edital será divulgado em página do sítio eletrônico oficial do(a) Secretaria de Educação e *na internet* (<http://www3.seduc.mt.gov.br>) e o extrato no DOE, com prazo mínimo de 30 (trinta) dias para a apresentação das propostas, contado da data de publicação do Edital.

11.2. Qualquer pessoa poderá impugnar o presente Edital, com antecedência mínima de 5 (dias) dias nos termos do item 7.1 da data-limite para envio das propostas, de forma eletrônica, pelo e-mail comissaoSelecao.parcerias@edu.mt.gov.br conforme orientado no subitem 7.4.2 deste Edital. A resposta às impugnações caberá ao Gestor de Parceiras da Comissão de Seleção.

11.2.1. Os pedidos de esclarecimentos, decorrentes de dúvidas na interpretação deste Edital e de seus anexos, deverão ser encaminhados com antecedência mínima de 5 (dias) dias da data-limite para envio da proposta, exclusivamente de forma eletrônica, pelo e-mail: comissaoSelecao.parcerias@edu.mt.gov.br. Os esclarecimentos serão prestados pela Comissão de Seleção.

11.2.2. As impugnações e pedidos de esclarecimentos não suspendem os prazos previstos no Edital. As respostas às impugnações e os esclarecimentos prestados serão juntados nos autos do processo de Chamamento Público e estarão disponíveis para consulta por qualquer interessado.

11.2.3. Eventual modificação no Edital, decorrente das impugnações ou dos pedidos de esclarecimentos, ensejará divulgação pela mesma forma que se deu o texto original, alterando-se o prazo inicialmente estabelecido somente quando a alteração afetar a formulação das propostas ou o princípio da isonomia.

11.3. A Secretaria de Educação resolverá os casos omissos e as situações não previstas no presente Edital, observadas as disposições legais e os princípios que regem a administração pública.

11.4. A qualquer tempo, o presente Edital poderá ser revogado por interesse público ou anulado, no todo ou em parte, por vício insanável, sem que isso implique direito a indenização ou reclamação de qualquer natureza.

11.5. O proponente é responsável pela fidelidade e legitimidade das informações prestadas e dos documentos apresentados em qualquer fase do Chamamento Público. A falsidade de qualquer documento apresentado ou a inverdade das informações nele contidas poderá acarretar a eliminação da proposta apresentada, a aplicação das sanções administrativas cabíveis e a comunicação do fato às autoridades competentes, inclusive para apuração do cometimento de eventual crime. Além disso, caso a descoberta da falsidade ou inverdade ocorra após a celebração da parceria, o fato poderá dar ensejo à rescisão do instrumento, rejeição das contas e/ou aplicação das sanções de que trata o art. 73 da Lei nº 13.019, de 2014.

11.6. A administração pública não cobrará das entidades concorrentes taxa para participar deste Chamamento Público.

11.7. Todos os custos decorrentes da elaboração das propostas e quaisquer outras despesas correlatas à participação no Chamamento Público serão de inteira responsabilidade das entidades concorrentes, não cabendo nenhuma remuneração, apoio ou indenização por parte da administração pública.

11.8. O presente Edital terá vigência enquanto durar o certame a contar da data de sua publicação até a homologação do resultado definitivo.

11.9. Constituem anexos do presente Edital, dele fazendo parte integrante:

- Anexo I - Declaração de Ciência e Concordância;
- Anexo II - Declaração sobre Instalações e Condições Materiais;
- Anexo III - Declaração do art. 39, da Lei 13.019/2014, e Relação dos Dirigentes da Entidade;
- Anexo IV - Modelo de Plano de Trabalho;
- Anexo V - Diretrizes para Elaboração da Proposta e do Plano de Trabalho;
- Anexo VI - Declaração da Não Ocorrência de Impedimentos;
- Anexo VII - Minuta do Termo de Fomento;

COMISSÃO DE SELEÇÃO

Portaria 771/GS/SEDUC/MT

Cuiabá-MT, 16 de novembro de 2022.

(Original assinado)

Flavia Emanuelle de Souza Soares

Secretária de Estado de Educação em substituição

Portaria nº 789/2022/GS/SEDUC/MT de 04/11/2022, pág. 18

ANEXO I DECLARAÇÃO DE CIÊNCIA E CONCORDÂNCIA

Declaro que a [identificação da organização da sociedade civil - OSC] está ciente e concorda com as disposições previstas no Edital de Chamamento Público nº/20..... e em seus anexos, bem como que se responsabiliza, sob as penas da Lei, pela veracidade e legitimidade das informações e documentos apresentados durante o processo de seleção.

Local-UF, ___ de _____ de 20__.

.....

(Nome e Cargo do Representante Legal da OSC)

ANEXO II

DECLARAÇÃO SOBRE INSTALAÇÕES E CONDIÇÕES MATERIAIS

Declaro, em conformidade com o art. 33, caput, inciso V, alínea "c", da Lei nº 13.019, de 2014, que a [identificação da organização da sociedade civil - OSC]:

- dispõe de instalações e outras condições materiais para o desenvolvimento das atividades ou projetos previstos na parceria e o cumprimento das metas estabelecidas, bem como pretende, ainda, contratar ou adquirir com recursos da parceria outros bens para tanto.

OU

- dispõe de instalações e outras condições materiais para o desenvolvimento das atividades ou projetos previstos na parceria e o cumprimento das metas estabelecidas.

OU

- pretende contratar ou adquirir com recursos da parceria as condições materiais para o desenvolvimento das atividades ou projetos previstos na parceria e o cumprimento das metas estabelecidas.

OBS: A organização da sociedade civil adotará uma das três redações acima, conforme a sua situação. A presente observação deverá ser suprimida da versão final da declaração.

Local-UF, __ de ____ de 20__.

.....
(Nome e Cargo do Representante Legal da OSC)

ANEXO III

DECLARAÇÃO DO ART. 39, DA LEI 13.019/2014, E RELAÇÃO DOS DIRIGENTES DA ENTIDADE

Declaro nos termos do art. 39, da Lei 13.019/2014, em nome da [identificação da organização da sociedade civil - OSC], que:

- Não há no quadro de dirigentes abaixo identificados: (a) membro de Poder ou do Ministério Público ou dirigente de órgão ou entidade da administração pública federal; ou (b) cônjuge, companheiro ou parente em linha reta, colateral ou por afinidade, até o segundo grau, das pessoas mencionadas no inciso "III". Observação: a presente vedação não se aplica às entidades que, pela sua própria natureza, sejam constituídas pelas autoridades ora referidas (o que deverá ser devidamente informado e justificado pela OSC), sendo vedado que a mesma pessoa figure no instrumento de parceria simultaneamente como dirigente e administrador público (art. 39, §5º, da Lei nº 13.019, de 2014);

RELAÇÃO NOMINAL ATUALIZADA DOS DIRIGENTES DA ENTIDADE

Nome do dirigente e cargo que ocupa na OSC:

Carteira de identidade, órgão expedidor e CPF:

Endereço residencial, telefone e e-mail:

- Não contratará com recursos da parceria, para prestação de serviços, servidor ou empregado público, inclusive aquele que exerça cargo em comissão ou função de confiança, de órgão ou entidade da administração pública federal celebrante, ou seu cônjuge, companheiro ou parente em linha reta, colateral ou por afinidade, até o segundo grau, ressalvadas as hipóteses previstas em lei específica e na lei de diretrizes orçamentárias;

- Não serão remunerados, a qualquer título, com os recursos repassados: (a) membro de Poder ou do Ministério Público ou dirigente de órgão ou entidade da administração pública federal; (b) servidor ou empregado público, inclusive aquele que exerça cargo em comissão ou função de confiança, de órgão ou entidade da administração pública federal celebrante (c) pessoas naturais condenadas pela prática de crimes contra a administração pública ou contra o patrimônio público, de crimes eleitorais para os quais a lei comine pena privativa de liberdade, e de crimes de lavagem ou ocultação de bens, direitos e valores.

Local-UF, __ de ____ de 20__.

.....
(Nome e Cargo do Representante Legal da OSC)

ANEXO IV

PLANO DE TRABALHO

1 - DADOS CADASTRAIS

Nome da Entidade Proponente:	CNPJ:
Endereço:	
E-mail:	Telefone:
Nome do Representante:	CPF:***** (não informar neste campo)
Endereço:	Município: UF: CEP:
E-mail:	Telefone:

2 - PROPOSTA DE TRABALHO

Nome do projeto/atividade: indicar o nome do projeto a ser executado;

Início/fim e prazo de execução: indicar o prazo para execução total das atividades e cumprimento das metas;

Público alvo: indicar o público que será beneficiado pela parceria;

Objeto/finalidade da parceria: descrever o produto final da parceria;

Objetivos/Resultados esperados: descrever o que vai ser realizado identificando as ações que devem ser cumpridas para a obtenção de seu objeto.

Descrição da Realidade: descrever com clareza e sucintamente o diagnóstico da realidade que será objeto das atividades da parceria, devendo ser demonstrado o nexo entre essa realidade e as atividades e metas a serem atingidas.

Relatório de Atividades: informações que comprovem a capacidade técnica e operacional da instituição proponente para a execução do objeto - dados relativos aos últimos 12 meses;

Capacidade técnica: descrever a capacidade técnica para desenvolvimento do objeto e profissionais envolvidos na sua consecução.

Nome do Projeto/Atividade:
Data de início da execução:
Data de fim da execução:
Prazo de execução:
Público alvo:
Objeto/finalidade:
Objetivos/Resultados esperados:
Descrição da realidade:
Relatório de Atividades:
Capacidade técnica

ANEXO V

Diretrizes para elaboração da Proposta de Plano de Trabalho

I. Identificação da Organização da Sociedade Civil (OSC)

1. Dados da pessoa jurídica mantenedora

Nome:
CNPJ:
Endereço:
CEP:
Município:
Telefones:
E-mail institucional:
2. Identificação do responsável legal

Nome:
RG:
CPF:
Formação Endereço:
CEP:
Município:
Telefones:
E-mail pessoal:
E-mail institucional:
3. Identificação do responsável técnico pela execução do serviço a ser qualificado (profissionais da equipe de referência)

Nome:
RG:
CPF:
Formação:
Endereço:
CEP:
Município:
Telefones:
E-mail pessoal:
E-mail institucional:
4. Apresentação da OSC Celebrante

- Descrever a evolução histórica da OSC e do serviço demonstrando: Experiência prévia
- Atuação em rede Relevância pública e social
- Capacidade técnica operacional

II. Caracterização socioeconômica da região e do serviço a ser qualificado

1. Localização
(Indicar o endereço completo onde o projeto será executado, inclusive,

Distrito e bairro.)

2. Caracterização das vulnerabilidades sociais do território, considerando o público a ser atendido e justificativa da realidade a ser transformada.

(Indicar as áreas de atendimento, distritos, microrregiões previstas para o projeto).

3. Detalhamento do Projeto

(a) Público-alvo:

(b) Período de funcionamento:

(c) Número de pessoas a serem atendidas

III. Descrição do Projeto

1. Título do Projeto: (Objeto da parceria)

2. Descrição da realidade social a ser transformada

(A parceria tem como objetivo primordial a transformação de uma dada realidade social por meio de um projeto que qualifica uma determinada ação / serviço de interesse para a atividade do Estado. Neste item, a OSC deverá descrever tal realidade social merecedora da atuação via parceria, demonstrando o nexo de causalidade entre o projeto e respectivas ações e os resultados com eles pretendidos.)

3. Descrição da ação / serviço a ser qualificado

(Descrição do tipo de serviço ofertado, conforme normativas específicas da política setorial de que trata a parceria, nos termos da respectiva regulamentação de cada ente federado, inclusive respeitando matrizes padronizadas de serviço, se for o caso.)

4. Objetivos

(a) Objetivo Geral

(Diz respeito à solução do problema a ser enfrentado pelo projeto. Tal objetivo deve ser compatível com as ações / serviços prestados pela OSC, com o campo funcional da SEDS e com política setorial de que trata a parceria.)

(b) Objetivos Específicos

(Devem expressar os resultados concretos a serem atingidos - ampliação ou aprimoramento dos serviços, com a aquisição dos equipamentos solicitados.

(Detalhamento do objetivo geral descrevendo todas as atividades que serão desenvolvidas ligando as ações com a tipificação nacional dos serviços.

5. Meta

Objetiva de forma quantificada, possível de ser mensurada.

6. Indicadores Como medirá estas metas.

“Indicadores - são indicações sobre a qualidade que expressam em que proporção as metas estabelecidas são alcançadas; podem ser indicadores de eficiência (economia de recursos), eficácia (resultados) ou efetividade (impactos). Permitem acompanhar o alcance das metas, identificar avanços, melhorias de qualidade, correção de problemas, necessidades de mudança, etc.”

7. Metodologia

(Descrever, detalhadamente, como as ações que serão desenvolvidas com ou para o público-alvo e como, os equipamentos, auxiliarão na execução do objeto da parceria pela OSC para atingir os objetivos específicos, Discorrer como ocorrerá o gerenciamento de situações de crise e possíveis emergências bem como quais estratégias serão adotadas para o processo de desligamento do acolhido.)

8. Prazo de execução do projeto

(Sempre contado da data da assinatura do instrumento que formaliza a parceria. Sugerimos 12(doze) meses, não especificar datas de início e término).

9. Impacto Social Esperado

(Descrever, a partir das metas estabelecidas, como a execução do projeto auxiliará na qualificação do Serviço, na direção de mudanças positivas em relação à situação de vulnerabilidades e riscos sociais vivenciados, com foco na eficiência, eficácia e efetividade, sendo:

Eficiência: diz respeito à boa utilização dos recursos financeiros, materiais e humanos em relação às atividades e resultados alcançados;

Eficácia: se refere à relação das ações realizadas e os resultados obtidos;

Efetividade: observação da incorporação das mudanças geradas pelo projeto na realidade do público -alvo)

10. Processo de Monitoramento e Avaliação

(Devem descrever como será o sistema de monitoramento e avaliação do projeto, apresentando alguns indicadores tangíveis e/ou intangíveis, os instrumentos e estratégias de coleta de dados e a equipe responsável pelo processo)

Caso utilizem planilhas ou outros instrumentos, podem anexar.

11. Recursos Físicos

(Detalhar as condições gerais do prédio e onde os itens de despesa serão alocados, especificando onde os equipamentos que serão adquiridos serão instalados, bem como quais equipamentos e materiais de natureza permanente já existem no local de execução do projeto da parceria).

12. Recursos Humanos

(Especificar: cargos, funções, habilitação técnica, Formação cargas horárias e tipo de vínculo com a OSC de cada profissional envolvido, direta ou indiretamente com a execução do objeto da parceria, devendo-se atentar para as normas operacionais de recursos humanos atinentes a cada serviço).

Cargo/Função	Formação	Carga Horária	Quantidade	Tipo de Vínculo

IV. Recursos Financeiros

1. Recursos de Contrapartida (caso a instituição possua)

(Especificar as fontes das receitas visando à execução do objeto da parceria, inclusive no que tange à eventual contrapartida de natureza financeira).

2. Plano de aplicação dos recursos financeiros da parceria

Construir uma planilha detalhada indicando os itens de custeio onde serão aplicados os recursos financeiros repassados pela Secretaria de Desenvolvimento Social.

Exemplo de Itens que deverão constar na Planilha: quadro de recursos humanos, encargos e benefícios trabalhistas; alimentação dos acolhidos; material de consumo; aluguel, impostos e contas de consumo, gastos com transporte dos acolhidos e demais itens necessários ao funcionamento do serviço.

3. Cronograma de desembolso

A OSC deverá preencher uma tabela contendo cronograma de desembolso, com os valores a serem repassados pela Secretaria de Estado de Educação para a organização, em cada bimestre de vigência do Termo de Fomento.

4. Prestação de Contas:

O processo de prestação de contas é feito embasado nas diretrizes estabelecidas pela Secretaria de Estado de Educação e órgãos fiscais e de controle, seguindo os pressupostos das instruções do Tribunal de Contas do Estado de Mato Grosso, bem como da lei nº 13.019/2014. A Prestação de Contas será realizada observando a boa e regular aplicação dos recursos conforme previsto no plano de trabalho. A Organização Sociedade Civil deverá ter toda a documentação comprobatória (via original e uma cópia) da aplicação dos recursos.

V. Transparência e Controle

Em conformidade com o art. 11 da Lei 13.019/2014, a OSC disponibilizará em sítio eletrônico as ações realizadas em parceria com o poder público, permitindo o acesso das informações ao público, bem como, os valores gastos com cada ação, RH e demais gastos, além deste Plano de Trabalho, relatórios, dentre outros.

VI. Nomeação do gestor da parceria

A OSC nomeia (Nome do profissional), RG e CPF para responder pela parceria junto à celebrante, a Secretaria de Estado de Educação - Seduc/MT, Tribunal de Contas, Secretaria Estadual da Fazenda e Planejamento e demais órgãos de controle.

Dia, de Mês de Ano.

ASSINATURA DO TÉCNICO RESPONSÁVEL PELO PROJETO

ASSINATURA DO REPRESENTANTE DA OSC

ANEXO VI

DECLARAÇÃO DA NÃO OCORRÊNCIA DE IMPEDIMENTOS

Declaro para os devidos fins, que a [identificação da organização da sociedade civil - OSC] e seus dirigentes não incorrem em quaisquer das vedações previstas no art. 39 da Lei nº 13.019, de 2014. Nesse sentido, a citada entidade:

- Está regularmente constituída ou, se estrangeira, está autorizada a funcionar no território nacional;

- Não foi omissa no dever de prestar contas de parceria anteriormente celebrada;

- Não tem como dirigente membro de Poder ou do Ministério Público, ou dirigente de órgão ou entidade da administração pública da mesma esfera governamental na qual será celebrado o termo de fomento, estendendo-se a vedação aos respectivos cônjuges ou companheiros, bem como parentes em linha reta, colateral ou por afinidade, até o segundo grau. Observação: a presente vedação não se aplica às entidades que, pela sua própria natureza, sejam constituídas pelas autoridades ora referidas (o que deverá ser devidamente informado e justificado pela OSC), sendo vedado que a mesma pessoa figure no instrumento de parceria simultaneamente como dirigente e administrador público (art. 39, §5º, da Lei nº 13.019, de 2014);

- Não teve as contas rejeitadas pela administração pública nos

últimos cinco anos, observadas as exceções previstas no art. 39, caput, inciso IV, alíneas "a" a "c", da Lei nº 13.019, de 2014;

- Não se encontra submetida aos efeitos das sanções de suspensão de participação em licitação e impedimento de contratar com a administração, declaração de inidoneidade para licitar ou contratar com a administração pública, suspensão temporária da participação em chamamento público e impedimento de celebrar parceria ou contrato com órgãos e entidades da esfera de governo da administração pública sancionadora e, por fim, declaração de inidoneidade para participar de chamamento público ou celebrar parceria ou contrato com órgãos e entidades de todas as esferas de governo;

- Não teve contas de parceria julgadas irregulares ou rejeitadas por Tribunal ou Conselho de Contas de qualquer esfera da Federação, em decisão irrecorrível, nos últimos 8 (oito) anos; e

- Não tem entre seus dirigentes pessoa cujas contas relativas a parcerias tenham sido julgadas irregulares ou rejeitadas por Tribunal ou Conselho de Contas de qualquer esfera da Federação, em decisão irrecorrível, nos últimos 8 (oito) anos; julgada responsável por falta grave e inabilitada para o exercício de cargo em comissão ou função de confiança, enquanto durar a inabilitação; ou considerada responsável por ato de improbidade, enquanto durarem os prazos estabelecidos nos incisos I, II e III do art. 12 da Lei nº 8.429, de 2 de junho de 1992.

Local-UF, ___ de ___ de 20__.

(Nome e Cargo do Representante Legal da OSC)

ANEXO VII

MINUTA DE TERMO DE FOMENTO

TERMO DE FOMENTO Nº -----2022, QUE ENTRE SI CELEBRAM O ESTADO DE MATO GROSSO, POR INTERMÉDIO DA SECRETARIA DE ESTADO DE EDUCAÇÃO E O FUNDAÇÃO-----.

Processo nº -----

O ESTADO DE MATO GROSSO, POR INTERMÉDIO DA SECRETARIA DE ESTADO DE EDUCAÇÃO - SEDUC, inscrita no CNPJ sob nº, 03.507.415/0008-10, com sede e foro na capital do Estado de Mato Grosso, sito a Rua: Eng. Edgard Prado Arze, Nº 215 - CEP 78.049-909, Centro Político Administrativo, neste ato representado pela Secretária de Estado de Educação, na forma do Ato Governamental nº 956/2019, publicado no Diário Oficial do Estado de Mato Grosso, no dia 15 de fevereiro de 2019, o Senhor, **ALAN RESENDE PORTO**, portador do RG nº 26741539 SEJUSP/MT e inscrito no CPF nº 012.524.051-11, brasileiro, residente e domiciliado à Rua Cursivo do Amarante, nº 88, Condomínio Cuiabá Central Parque, Bairro Centro, CEP 78.000-000, Cuiabá-MT, doravante denominado **CONCEDENTE**, do outro lado, o **FUNDAÇÃO-----**, inscrita no CNPJ nº-----, com sede na Rua-----, CEP-----, -----MT, neste ato representado por seu Presidente, o Senhor, -----, portador do RG nº ----- e do CPF-----, brasileiro, residente e domiciliado à Rua-----, Centro, CEP -----, -----/MT, Doravante Denominada, **CONVENENTE**. O Presente **Termo de Fomento** se sujeita às Normas da Lei nº 9.078 de 30/12/08, ao Decreto Estadual nº 1.842/2009 de 11/03/09, ao Decreto Federal nº 93.872/86, ao Decreto Estadual nº 5.126 de 10 de fevereiro de 2005, ao Decreto Estadual nº 7.217 de 14 de março de 2006, a Lei Complementar nº 566, de 20 de maio de 2015, alterada pela Lei Complementar nº 572/15, a Lei nº 13.019/2014 alterada pela Lei 13.204/2015, ao Decreto Estadual nº 446 de 16 de março de 2016 e à Instrução Normativa Conjunta SEPLAN/SEFAZ/CGE nº 01, de 17 de março de 2016, publicada em 18/03/2016.

JUSTIFICATIVA DA AUSÊNCIA DE CHAMAMENTO PÚBLICO

Termo de Fomento celebrado em conformidade com o artigo 29 da Lei 13.019 de 2014, e artigo 14 da INC/SEPLAN/SEFAZ/CGE nº 01/2016, considerando que os termos de colaboração ou de fomento que envolvam recursos decorrentes de emendas parlamentares às leis orçamentárias anuais e os acordos de cooperação serão celebrados sem chamamento público.

CLÁUSULA PRIMEIRA - DO OBJETO

Constitui objeto do presente Termo de Fomento

“-----
CLÁUSULA SEGUNDA - DAS OBRIGAÇÕES

I - DO CONCEDENTE

1- Analisar o Plano de Trabalho observando a sua viabilidade para atendimento as necessidades do CONVENENTE, tendo como propósito a qualificação técnica e capacidade operacional para gestão do objeto conveniado;

2- Liberar os recursos financeiros para crédito em conta bancária específica, indicada pelo CONVENENTE, conforme valor fixado neste Termo de Fomento;

3- Fazer cumprir fielmente as especificações técnicas exigidas no Plano de Trabalho;

4- Conservar a autoridade normativa e exercer controle e fiscalização sobre a execução, através da-----, bem como de assumir ou transferir responsabilidade pelo mesmo a terceiros, no caso de paralisação ou de fato relevante que venha ocorrer, de modo a evitar a descontinuidade da ação pactuada;

5- Dar livre acesso aos agentes da administração pública, do controle interno e do Tribunal de Contas correspondente aos processos, aos documentos e às informações relacionadas a Termos de Fomento, bem como aos locais de execução do respectivo objeto.

6- Viabilizar o acompanhamento pela internet dos processos de liberação de recursos, manter em seu sítio oficial na internet, a relação das parcerias celebradas e dos respectivos planos de trabalho, até cento e oitenta dias após o respectivo encerramento, além de divulgar pela internet os meios de representação sobre a aplicação irregular dos recursos envolvidos na parceria.

II - DO CONVENENTE

1- Abrir conta bancária, específica para movimentar os recursos, com preferência no Banco do Brasil. Comprovada a não existência de agências dessa instituição bancária no município, poderá movimentar os recursos através das instituições de crédito que melhor lhe convier, preferencialmente público;

2- Toda a movimentação de recursos no âmbito da parceria será realizada mediante **transferência eletrônica** sujeita à identificação do beneficiário e à obrigatoriedade de depósito em sua conta bancária de titularidade e prestadores de serviços;

3- Aplicar os recursos recebidos do **CONCEDENTE**, nas finalidades previstas na Cláusula Primeira do presente termo, obedecendo o cronograma de desembolso apresentado no Plano de Trabalho;

4- Aplicar obrigatoriamente em caderneta de poupança, fundo de aplicação financeira ou operação de mercado aberto lastreada em título da dívida pública federal, os recursos decorrentes deste Termo, enquanto não agregados na sua finalidade, devendo ser escolhida a operação que apresentar melhor rendimento, observando a necessidade de sua utilização;

5- Os saldos de Rendimentos provenientes de aplicação no mercado financeiro, caso houver, poderão ser executados no objeto do Termo de Celebração com anuência do **CONCEDENTE**, ou restituir ao **CONCEDENTE** em consonância com a **Instrução de Serviço nº 001/2017 - SGCO/SATE/SEFAZ** ou legislação vigente que venha substituir, valor atualizado monetariamente, desde a data do recebimento, acrescidos dos juros legais, na forma da legislação, quando houver:

a) Inexecução do objeto avençado;

b) Não apresentação da prestação de contas parcial ou final nos prazos estabelecidos;

c) Utilização dos recursos, em finalidades diversas do seu objeto.

6- Restituir ao **CONCEDENTE** saldo de recursos, inclusive os rendimentos de aplicação financeira, conforme o caso, na data de sua conclusão ou extinção, quando não aplicados;

7- Alimentar o Sistema de Gerenciamento de Convênios (SIGCON) com dados relativos a execução da Celebração encaminhando ao **CONCEDENTE**;

8- Responsabilidade exclusiva da organização da sociedade civil pelo gerenciamento dos encargos trabalhistas, previdenciários, fiscais e comerciais relacionados à execução do objeto previsto no Termo de Fomento, não implicando responsabilidade solidária ou subsidiária da administração pública a inadimplência da Organização da Sociedade, os danos decorrentes de restrição à sua execução, nos termos do Artigo 35, inciso XVI, da **INC/SEPLAN/SEFAZ/CGE/MT 01/2016**;

9- Facilitar o livre acesso dos agentes da administração pública, do Controle Interno e do Tribunal de Contas, correspondente aos processos, aos documentos e às informações relacionadas a Termos de Fomento, bem como aos locais de execução do respectivo objeto;

10- Disponibilizar ao cidadão, na sua página na internet ou, na falta desta, em sua sede, consulta ao extrato deste termo de fomento, contendo, pelo menos, o objeto, a finalidade e o detalhamento da aplicação dos recursos;

11- Manter arquivados os documentos originais da Celebração, em boa ordem e em bom estado de conservação, no próprio local em que foram contabilizados, à disposição dos Órgãos de Controle Interno e Externo do Estado, pelo prazo de 05 (cinco) anos, contados da data da aprovação da prestação de contas final pelo **CONCEDENTE**.

12- Da aquisição dos equipamentos e materiais permanentes com recursos provenientes da celebração desta parceria, o bem será gravado com cláusula de inalienabilidade, e deverá ser transferida a propriedade dos bens à administração pública, na hipótese de sua extinção.

13- Responsabilidade exclusiva da organização da sociedade civil pelo gerenciamento administrativo e financeiro dos recursos recebidos, inclusive no que diz respeito às despesas de custeio, de investimento e de pessoal;

CLÁUSULA TERCEIRA - DO VALOR

O valor do presente Termo de Fomento é de R\$----- (---), sendo ----- por parte do **CONCEDENTE** e R\$-----, por parte do **CONVENENTE**.

Subcláusula Primeira - Os dispêndios do CONCEDENTE, decorrentes da execução deste Termo de Fomento, correrão à conta das seguintes dotações orçamentárias:

UO: -----

PROGRAMA: -----

AÇÃO: -----

REGIÃO: -----

NATUREZA DE DESPESA: -----

FONTE: -----

CRONOGRAMA DE DESEMBOLSO

CONCEDENTE - 2022						
"Todas"	JAN	FEV	MAR	ABR	MAI	JUN
	JUL	AGO	SET	OUT	NOV	DEZ
		R\$-----				
CONVENENTE-2022						
"Todas"	JAN	FEV	MAR	ABR	MAI	JUN
	JUL	AGO	SET	OUT	NOV	DEZ
		R\$-----				

CLÁUSULA QUARTA - DA LIBERAÇÃO DOS RECURSOS

1- As parcelas dos recursos transferidos no âmbito da parceria serão liberadas em estrita conformidade com o respectivo cronograma de desembolso, sendo a sua movimentação realizada no **Banco do Brasil, Agência: -----, Conta: -----**, exceto nos casos a seguir, nos quais ficarão até o saneamento das impropriedades:

I- Quando houver evidências de irregularidades na aplicação de parcela anteriormente recebida;

II- Quando constatado desvio de finalidade na aplicação dos recursos ou o inadimplemento da **OSC** em relação a obrigações estabelecidas no Termo de Fomento;

III- Quando a **OSC** deixar de adotar sem justificativa suficiente as medidas saneadoras apontadas pela Administração Pública ou pelos órgãos de Controle Interno ou Externo, conforme Artigo 38 da **INC/SEPLAN/SEFAZ/CGE nº 01/2016**.

2- A 1ª parcela do recurso somente será liberada após a publicação em Diário Oficial;

Parágrafo Primeiro - Para a liberação de recursos após a primeira parcela, durante a vigência da parceria, quando se tratar de mais de uma parcela, **será exigida a Habilitação Plena** das Organizações da Sociedade Civil, conforme Artigo 8º, parágrafo 3º, inciso III da **INC/SEPLAN/SEFAZ/CGE nº 01/2016**.

Parágrafo Segundo - A não apresentação da prestação de contas parcial ou sua não aprovação ensejará o bloqueio das parcelas subsequentes da parceria e impedirá a celebração de novas parcerias com o Estado ficando inadimplente no SIGCON, conforme estabelece os Artigos 59 e 60 da **INC/SEPLAN/SEFAZ/CGE/MT nº 01/2016**.

Parágrafo Terceiro - Quando da conclusão, denúncia, rescisão ou extinção do Termo de Fomento, os saldos financeiros remanescentes, inclusive os provenientes das receitas obtidas em aplicações financeiras realizadas, serão devolvidos ao órgão CONCEDENTE, no prazo improrrogável de 30 (trinta) dias do evento, sob pena de imediata Instauração de Tomada de Contas Especial do responsável, providenciada pela autoridade competente.

CLÁUSULA QUINTA - APLICAÇÃO DOS RECURSOS NO MERCADO FINANCEIRO

Os recursos recebidos em decorrência da parceria serão depositados em conta corrente específica isenta de tarifa bancária em instituição financeira pública, conforme descreve o Artigo 42 da **INC/SEPLAN/SEFAZ/CGE/MT nº 01/2016**.

Parágrafo Primeiro - Para efeitos deste artigo, são consideradas tarifas bancárias aquelas cobradas pelos serviços de transferência eletrônica, emissões de extrato e de saldo, ordens de pagamento a pessoa física e saques.

Parágrafo Segundo - Os rendimentos de ativos financeiros serão aplicados no objeto da parceria, estando sujeitos às mesmas condições de prestação de contas exigidas para os recursos transferidos.

CLÁUSULA SEXTA - DA VIGÊNCIA

O presente Termo de Fomento terá vigência, a partir da data de assinatura até -----

CLÁUSULA SÉTIMA - DA ALTERAÇÃO

A vigência da parceria poderá ser alterada mediante solicitação da OSC,

devidamente formalizada e justificada, a ser apresentada à Administração Pública Estadual através do SIGCON e, também, fisicamente através de protocolo junto ao órgão celebrante, em, no mínimo, 30 (trinta) dias antes do termo inicialmente previsto.

Parágrafo Primeiro - A prorrogação de ofício da vigência do Termo de Fomento deve ser feita pela Administração Pública Estadual quando ela der causa ao atraso na liberação de recursos financeiros, limitada ao exato período do atraso verificado, conforme estabelece o Artigo 48 da **INC/SEPLAN/SEFAZ/CGE/MT nº 01/2016**.

Parágrafo Segundo - Nos casos de prorrogação da vigência do Termo de Fomento por necessidade do **CONVENENTE**, o mesmo deverá incluir a solicitação no SIGCON e formalizar o pedido mediante ofício, com as razões da não execução no período programado, no prazo de 30 (trinta) dias, antes do término da vigência deste instrumento, podendo o órgão ou entidade **CONCEDENTE**, após análise da Área Técnica respectiva e do Setor Jurídico, celebrar o Termo de Prorrogação Simplificado de Vigência, que será assinado apenas pelo **CONCEDENTE**.

Parágrafo Terceiro - O plano de trabalho da parceria poderá ser revisto para alteração de valores ou de metas, mediante termo aditivo ou por apostila ao plano de trabalho original, conforme estabelece o Artigo 49 da **INC/SEPLAN/SEFAZ/CGE/MT nº 01/2016**.

CLÁUSULA OITAVA - DA EXECUÇÃO

O Termo de Fomento deverá ser executado fielmente pelas partes, de acordo com as cláusulas pactuadas e a legislação pertinente, especialmente, a **INC/SEPLAN/SEFAZ/CGE/MT nº 01/2016**.

CLÁUSULA NONA - DAS VEDAÇÕES**É VEDADO AO CONCEDENTE:**

I- Realizar Termo de Fomento com pessoas físicas ou entidades privadas com fins lucrativos, como também, com municípios que não atendam a todas as exigências do **Artigo 17 da INC/SEPLAN/SEFAZ/CGE/MT nº 01/2016**;

II- Realizar Termo de Fomento com entidades privadas sem fins lucrativos e que tenham como dirigentes agentes políticos do Poder Público ou do Ministério Público, bem como, dirigentes da Administração Pública de qualquer esfera Governamental ou respectivo cônjuge, parente em linha reta colateral ou por afinidade até o 2º Grau;

III- Com Entidades Públicas ou Privadas cujo objeto social não se relacione às características do Programa ou que não disponha de condições técnicas para executar o Termo de Fomento;

IV- Com entidades privadas sem fins lucrativos que tenham, em suas relações anteriores com o Estado, incorrido em pelo menos uma das seguintes condutas:

- omissão no dever de prestar contas;
- descumprimento injustificado do objeto do Termo de Fomento;
- desvio de finalidade na aplicação dos recursos transferidos;
- ocorrência de danos ao Erário; ou,
- prática de outros atos ilícitos na execução de Termo de Fomento.

É VEDADO AO CONVENENTE:

I- Solicitar recursos caso esteja em mora ou inadimplência com a Administração Pública Estadual ou irregular em qualquer uma das exigências descritas na **INC/SEPLAN/SEFAZ/CGE nº 01/2016**;

II- Realização de despesas a título de administração, de gerência ou similar;

III- Pagamento de gratificação, consultoria, assistência técnica ou qualquer espécie de remuneração adicional a servidor que pertença aos quadros de órgãos ou de entidades da Administração Pública Estadual, Federal ou Municipal, que esteja lotado ou em exercício em qualquer dos entes partícipes;

IV- Aditamento do Termo de Fomento para alteração do objeto pactuado;

V- Utilização dos recursos em finalidade diversa da estabelecida neste instrumento, ainda que em caráter de urgência;

VI- Realização de despesa em data anterior ou posterior a vigência desta Fomento;

VII- Atribuição de vigência ou de efeitos financeiros retroativos;

VIII- Realização de despesas com taxas bancárias, multas, juros ou correção monetária, inclusive referente a pagamentos ou recolhimento fora dos prazos;

IX- Transferência de recursos para clubes, associações de servidores ou quaisquer entidades congêneres;

X- Realização de despesas com publicidade;

XI- Pagamento de despesas que não estejam previstas no objeto compactuado.

CLÁUSULA DÉCIMA - DA ASSINATURA E PUBLICAÇÃO

O Termo de Fomento e seus aditivos, somente produzirão efeitos jurídicos após a publicação no Diário Oficial do Estado, conforme Artigo 32 da **INC/SEPLAN/SEFAZ/CGE/MT nº 01/2016**.

O **CONCEDENTE** alimentará o Portal da Transparência que servirá como ferramenta indispensável para dar publicidade a Sociedade após a celebração, alteração, liberação dos recursos, acompanhamento, fiscalização da execução e prestação de contas deste instrumento.

CLÁUSULA DÉCIMA PRIMEIRA - DA FISCALIZAÇÃO

O fiscal da parceria emitirá relatório técnico de monitoramento e avaliação de parceria celebrada mediante Termo de Fomento e o submeterá à comissão de monitoramento e avaliação designada, que o homologará, independentemente da obrigatoriedade de apresentação da prestação de devida pela OSC.

Parágrafo Primeiro - A supervisão, o acompanhamento, o controle e a avaliação das ações de fiscalização do presente Termo de Fomento será através da senhora **Fiscal** -----, **Matrícula nº** -----, e como Gestora a Senhora, -----, **Matrícula nº** ----- ou quem vier a substituí-los ou for investido no cargo supracitado, dentro do prazo regulamentar de execução e prestação de contas desse instrumento.

Parágrafo segundo- na hipótese de o gestor da parceria deixar de ser agente público ou ser lotado em outro órgão ou entidade, o administrador público deverá designar novo gestor, assumindo, enquanto isso não ocorrer, todas as obrigações do gestor, com as respectivas responsabilidades;

Parágrafo Terceiro - A fiscalização do presente termo será feita pela Assessoria Pedagógica do Município a qual a Instituição faça parte, e pelo Fiscal do Termo de Fomento através de visita in loco, e o controle de qualidade através de consultas aos familiares dos alunos atendidos por meio de pesquisa via telefone ao final de cada exercício.

CLÁUSULA DÉCIMA SEGUNDA - DA PRESTAÇÃO DE CONTAS PARCIAL

A prestação de contas apresentada pela OSC deverá conter elementos que permitam ao gestor da parceria, avaliar o andamento ou concluir que seu objeto foi executado conforme pactuado, com a descrição pormenorizada das atividades realizadas e a comprovação do alcance das metas e dos resultados esperados, até o período de que trata a prestação de contas conforme estabelece o Artigo 56 e seus § 1º, 2º, 3º e 4º da **INC/SEPLAN/SEFAZ/CGE/MT nº 001/2016**.

Parágrafo Único - A prestação de contas parcial, aquela pertinente a cada uma das parcelas de recursos liberados, será composta da documentação exigida no Artigo 58 **INC/SEPLAN/SEFAZ/CGE/MT nº 01/2016**.

CLÁUSULA DÉCIMA TERCEIRA - DA PRESTAÇÃO DE CONTAS FINAL

A prestação de contas final é a demonstração consolidada da execução física e financeira do Termo de Fomento, para se aferir se o objeto pactuado foi efetivamente cumprido pela OSC e será acompanhada das documentações, conforme estabelece o Artigo 61 da **INC/SEPLAN/SEFAZ/CGE/MT nº 01/2016**.

Subcláusula Primeira - Se a parceria exceder um ano, a OSC deverá apresentar prestação de contas ao final de cada exercício, para fins de monitoramento do cumprimento das metas do objeto, Artigo 62, § 2º, da **INC/SEPLAN/SEFAZ/CGE nº 01/2016**.

Subcláusula Segunda - Durante o prazo de dez anos, contado do dia útil subsequente ao da prestação de contas no SIGCON, a OSC deverá manter em seu arquivo os documentos originais que compõem a prestação de contas, conforme Artigo 62, § 4º, da **INC/SEPLAN/SEFAZ/CGE/MT nº 01/2016**.

CLÁUSULA DÉCIMA QUARTA - DA TOMADA DE CONTA ESPECIAL

O **CONVENENTE** que descumprir as cláusulas deste Termo de Fomento e as especificações do Plano de Trabalho aprovado será responsabilizado pela irregularidade praticada, sujeitando-se à instauração de Tomada de Contas Especial, na forma prevista na Legislação Pertinente.

Subcláusula Primeira - Com conclusão da Tomada de Contas Especial, o **CONCEDENTE** encaminhará cópia do processo à Controladoria Geral do Estado (CGE), para revisão e emissão de parecer.

Subcláusula Segunda - o Tribunal de Contas deverá receber da **CONCEDENTE** cópia do relatório de Tomada de Contas realizada quando da sua não aprovação para providências de sua responsabilidade.

Subcláusula Terceira - A Tomada de contas Especial também poderá ser instaurada para apurar fato praticado pelo administrador anterior, mediante solicitação do **CONVENENTE**, apresentação dos documentos necessários à apuração do fato, e comprovação de que tomou as medidas judiciais necessárias ao ressarcimento do dano e penalização do administrador faltoso, ficando apto a assinar Termos no âmbito do Estado de Mato Grosso

Subcláusula Quarta - Após instaurada a Tomada de Contas Especial o **CONCEDENTE** deverá dar baixa da inadimplência no SIGCON, devendo o administrador atual dar prosseguimento na execução regular do objeto, no

caso de continuidade do Termo de Fomento.

Subcláusula Quinta - Será dispensada a tomada de contas especial, quando:

a) o valor do débito atualizado monetariamente for inferior a R\$ 50.000,00 (cinquenta mil reais);

b) o prazo transcorrido entre a data provável de ocorrência do dano e a primeira notificação dos responsáveis pela autoridade administrativa competente seja superior a 10 (dez) anos.

CLÁUSULA DÉCIMA QUINTA - DA PROPRIEDADE

O direito de propriedade do bem adquirido, na data da conclusão ou extinção do instrumento, será incorporado diretamente no patrimônio do conveniente, em razão da necessidade de continuidade da ação financiada, além de que, por razões de economicidade, não haja interesse por parte do concedente em revê-lo.

CLÁUSULA DÉCIMA SEXTA - DA RESCISÃO

A faculdade dos partícipes rescindirem o instrumento, a qualquer tempo, com as respectivas condições, sanções e delimitações clara de responsabilidades, além da estipulação de prazo mínimo de antecedência para a publicidade dessa intenção, que não poderá ser inferior a sessenta dias, conforme estabelece a Instrução Normativa Conjunta SEPLAN/SEFAZ/CGE Nº 01 de 17 de março de 2016.

Subcláusula Primeira - A formalização da rescisão deverá ser executada diretamente no SIGCON, no módulo respectivo, que gerará o Termo de Rescisão e impedirá que o **CONVENENTE** se torne inadimplente no final da vigência do Termo de Fomento.

Subcláusula Segunda - Quando se tratar de Rescisão Unilateral os procedimentos administrativos serão realizados em conformidade com as determinações dispostas no Parágrafo anterior.

CLÁUSULA DÉCIMA SÉTIMA - DAS DISPOSIÇÕES FINAIS

As reclamações, notificações e petições sobre o presente Termo de Fomento, serão feitas por escrito e remetidos aos endereços constantes do preâmbulo deste termo.

Subcláusula Primeira - Os casos omissos e as dúvidas que se originarem durante a execução do presente Termo de Fomento serão dirimidas pelas partes, mediante Termo Aditivo se necessário.

Subcláusula Segunda - Aplica-se subsidiariamente ao presente Termo de Fomento as disposições contidas na **INC/SEPLAN/SEFAZ/CGE/MT nº 01/2016**, no Capítulo das Disposições Finais.

CLÁUSULA DÉCIMA OITAVA - DO FORO

Fica eleito o Foro de Cuiabá/MT, para dirimir dúvidas decorrentes da execução da parceria, estabelecendo a obrigatoriedade da prévia tentativa de solução administrativa, com a participação de órgão encarregado exclusiva de assessoramento jurídico integrante da estrutura da administração pública

E, por estarem de pleno acordo firmam o presente instrumento em 02(duas) vias de igual teor e forma, perante as 02 (duas) testemunhas abaixo qualificadas.

Presidente da Fundação -----.

TESTEMUNHAS:

Nº _____ SSP/_____ RG _____
 _____ RG _____
 _____ S

**CONSELHO ESTADUAL DE EDUCAÇÃO
DECLARAÇÃO DE EQUIVALÊNCIA DE ESTUDOS**

O CONSELHO ESTADUAL DE EDUCAÇÃO DE MATO GROSSO/ CEE-MT, declara equivalentes ao Ensino Médio do Brasil, os estudos de **João Pedro Gomes Heffel**, portador do CPF 050.981.241-40, RG 2481240 SJ/MT, realizados na *Northeast High School*, na Philadelphia, Estados Unidos da América-EUA, com base no processo Nº **1089/2022/SIPE/ CEE-MT** e no **Parecer Pleno nº 26/2022**, aprovado na Sessão Plenária do dia 04/10/2022.

Conselho Estadual de Educação, em Cuiabá, MT, 16 de novembro de 2022.

GELSON MENEGATTI FILHO
Presidente do CEE-MT

* Republica-se para correção da data da Sessão Plenária. D.O.E. de 05/10/2022, pag. 22.

INFORMAÇÃO TÉCNICA Nº 001/2022

Processo nº: SEDUC-PRO-2022/127588**Edital de Chamamento Público nº:001/2022****Interessado:** Secretaria de Estado de Educação - SEDUC**Objeto:** Atendimento ao Parecer nº 3749/SGAC/PGE/2022 exarado pela D. Procuradoria Geral do Estado.

Em razão da emissão do Parecer nº 3749/SGAC/PGE/2022 exarado pela D. Procuradoria Geral do Estado às fls. 01-15 dos presentes autos, esclarecemos afim de atender as recomendações emitidas nos itens 2 - **subitens 2.1.1 ao 2.1.5, anexo VII - minuta do termo de fomento e inclusão do item 2.2.4** do referido opinativo.

CONSIDERAÇÕES**1. Dos apontamentos da Unidade Setorial da Subprocuradoria-Geral**
a) Apresentar manifestação técnica, demonstrando a adequação dos critérios de seleção de propostas e repasses dos recursos

O Projeto Escola da Família - Ação Escola Mais Comunidade MT é uma estratégia de promoção do papel social da escola, por meio de fomento para atuar de forma extracurricular, integrativa e articuladora, faz parte da Política de Bem-estar Social do Plano Estratégico da Secretaria de Estado de Educação - SEDUC/MT - PROGRAMA EDUCAÇÃO 10 ANOS.

Constitui-se de um conjunto de atividades cuja finalidade é atrair o jovem para a escola estimulando sua permanência, melhorar a participação familiar e do seu entorno na vida da escola e ajudá-la a fazer parte da vida cotidiana local, sendo uma das estratégias de combate à evasão escolar dos jovens dos anos finais e médio, idade em que é perceptível a desistência dos estudos em prol do trabalho, em especial nas áreas rurais, a fim de participarem na manutenção da família.

As atividades também irão contribuir para diminuição dos indicadores de violência, com maior incidência no pós-covid, promovendo ações que possibilitem ocupar o tempo dos jovens e adolescentes na construção de habilidades socioemocionais, e sobretudo, integrando pessoas.

Os critérios de seleção de propostas contidos no Edital de Chamamento de nº 001/2022 levam em consideração a capacidade técnica para atendimento do objeto e o seu custo, não tendo supremacia de um sobre o outro, outrossim, articulam-se, de forma a dar garantias e maior eficiência, efetividade e justiça na execução do termo de fomento a ser celebrado, com vistas a atender às finalidades do Projeto Escola da Família - ação Escola Mais Comunidade MT.

Todas as ações a serem desenvolvidas são relacionadas as Metas 3, 6, 7, 8, 9 e 11 do Plano Estadual de Educação de MT - PEE e ao Programa Educação 10 Anos instituído pelo Decreto nº 1497 de 10 de outubro de 2022 na política pública de Bem-Estar Escolar.

A relevância do projeto, dá-se pela necessidade que o poder público, frente às demandas de melhoria da qualidade de ensino, tem em ampliar o atendimento aos estudantes da educação básica, com garantia de acesso, permanência e sucesso escolar. As escolas precisam ser espaços multidisciplinares e lúdicos e estejam abertas às comunidades, sobretudo, as que se encontram em locais com maior vulnerabilidade social.

Pensando na capacidade de execução, no compromisso com as atividades que devem e precisam ser realizadas, nos prazos que precisam ser cumpridos e nas metas que precisam ser executadas, estabelece-se então, a bem da eficiência na aplicação dos recursos públicos, uma relação direta entre capacidade técnica e custos do projeto.

Desse modo, informo que os critérios de seleção de propostas utilizados no Edital de Chamamento Público nº 001/2022 são adequados e diretamente relacionados ao objeto, possibilitando que a escolha da proposta que atenda ao interesse público, seja feita por meio da análise de custos e também de capacidade técnica, no cumprimento das metas e prazos para a execução das ações, adequação ao objeto, capacidade técnico-operacional, indicadores qualitativos e quantitativos de avaliação de resultados.

b) Adequar a minuta do edital de chamamento público e a minuta do fomento nos termos consignados no item 2.4 do parecer

Informo que todas alterações solicitadas no item 2.4 do parecer foram ajustadas, tais como se pode observar:

Alínea a) No item 2 e seus subitens 2.1.1 ao 2.1.5 passam a constar maior explanação acerca das atividades a serem desenvolvidas.

Alínea b) Os termos **concedente e convenente**, na minuta do termo de fomento, anexo VII do Edital de Chamamento público 001/002 foram alterados para **parceiros**;

Alínea c) Na minuta do termo de fomento constante do edital foram acrescidas a cláusula XVI Das Sanções com Subcláusula primeira e alíneas a,b,c,d,e;

Alínea e) A Cláusula Décima Primeira - Da Fiscalização foi feita a alteração solicitada no que concerne a verificação dos resultados atingidos com a execução do objeto, de maneira a assegurar o cumprimento da execução, desenvolvimento e a relação entre o objetivo, metas, cronograma proposto e resultados alcançados, e o submeterá à comissão de monitoramento e avaliação designada;

Alínea f) O item 2.2.4 foi incluído para atender a especificação de medidas para atendimento às pessoas com deficiência e mobilidade reduzida e idosos.

c) Adequação do repasse dos recursos

O valor teto para a realização do objeto do termo de fomento é de R\$ 20.000.000,00 (vinte milhões reais) anuais.

Os valores serão repassados pela Secretaria de Estado de Educação para a Organização Social, a cada bimestre, totalizando no mínimo seis (06) parcelas anuais, conforme vigência e cronograma descrito no anexo V nas diretrizes para elaboração do Plano de Trabalho no item IV - Recursos Financeiros - 3) Cronograma de Desembolso e no anexo VII na Minuta do Termo de Fomento

Os créditos orçamentários necessários ao custeio de despesas relativas

ao presente Edital de Chamamento Público são provenientes do Programa 527- Agenda da Aprendizagem, Ação: 2218 Agenda da Aprendizagem. Subação/entrega: 18 - Fortalecimento da Política de Bem-Estar Escolar - Ensino Fundamental. Subação/entrega: 19 - Fortalecimento da Política de Bem-Estar Escolar - Ensino Médio.

Os recursos destinados à execução da parceria de que trata o Edital de Chamamento Público nº 001/2022 são provenientes do orçamento da Unidade Orçamentária: 14.101, por meio da política de Bem-Estar Escolar. Portanto, informo que o Repasse dos Recursos estará garantido para execução do projeto no PTA de 2023, assim se subestabelece a adequação ao objeto do Edital de Chamamento Público nº 001/2022, bem como adequada a LOA e compatível com o PPA e LDO, conforme projeto encaminhado para a Assembleia Legislativa de Mato Grosso.

d) Obter a autorização do CONDES

A autorização do CONDES será solicitada quando do processo de formalização do Termo de Fomento.

É o que temos a informar.

Cuiabá-MT, 16 de novembro de 2022.

(Original assinado)

Flavia Emanuelle de Souza Soares

Secretária de Estado de Educação em substituição
Portaria nº 789/2022/GS/SEDUC/MT de 04/11/2022, pag. 18

PORTARIA Nº 813/2022/GS/SEDUC/MT.

Dispõe sobre designação em regime de Dedicção Exclusiva do Profissional da Educação Básica do Estado de Mato Grosso na função de Secretária Escolar em substituição temporária ao titular da função.

O SECRETÁRIO DE ESTADO DE EDUCAÇÃO no uso das atribuições legais e considerando o que dispõe a Lei Complementar nº 612/2019, o art. 71 da Constituição do Estado de Mato Grosso e seus incisos;

Considerando o que dispõe a Lei Complementar nº 50, de 1º de outubro de 1998;

Considerando o que dispõe o artigo 15 da Portaria nº 688/2021/GS/SEDUC/MT;

Considerando o conteúdo do Processo nº 128626, em observância ao princípio da supremacia do interesse público,

RESOLVE:

Art. 1º Designar **CLAUDIANA CRISTINA DA SILVA**, CPF nº 031.476.781-99, para exercer a função de Secretária Escolar da EE DINIZ ALVES DE TOLEDO, no município de Novo São Joaquim-MT, em substituição à titular Ivani Elvira Mariano CPF nº 632.069.861-68, no período de 01/11/2022 a 08/04/2022.

Art. 2º Esta Portaria entra em vigor a partir de 01 de Novembro de 2022.

Registrada. Publicada. Cumpra-se

Cuiabá-MT, 16 de novembro de 2022.

(Original assinado)

Flavia Emanuelle de Souza Soares

Secretária de Estado de Educação em substituição
Portaria nº 789/2022/GS/SEDUC/MT de 04/11/2022, pag. 18

PORTARIA Nº 814/2022/GS/SEDUC/MT

Dispõe sobre Homologação da Avaliação Anual de Desempenho referente ao período de 2021/2022 e dá outras providências.

O SECRETÁRIO DE ESTADO DE EDUCAÇÃO, no uso das atribuições que lhes são conferidas por lei, e

Considerando o disposto na Lei Nº 7.554 de 10/12/2001 e Decreto nº 3.006 de 05/05/2004;

RESOLVE:

Art. 1º Homologar a Avaliação Anual de Desempenho do Profissional da Área de Desenvolvimento Econômico e Social lotado na Secretaria de Estado de Educação, referente ao período de **2021/2022**, nos termos do Artigo 9º do Decreto nº. 3006 de 05/05/2004.

Nome	Matrícula/Vínculo	Cargo	Nota
Valdirene Aparecida Mello Dutra	251220/1	Analista de Desenvolvimento Econômico e Social	9,41

Art. 2º Esta Portaria entra em vigor na data de sua publicação.

Cuiabá-MT, 16 de novembro de 2022.

(Original assinado)

Flavia Emanuelle de Souza Soares

Secretária de Estado de Educação em substituição
Portaria nº 789/2022/GS/SEDUC/MT de 04/11/2022, pag. 18

PORTARIA Nº 815/2022/GS/SEDUC/MT.

Dispõe sobre cessação, a pedido, da designação do Profissional da Educação Básica do Estado de Mato Grosso na função de Secretário Escolar.

O SECRETÁRIO DE ESTADO DE EDUCAÇÃO, no uso das atribuições legais e;

Considerando o que dispõe a Lei Complementar nº 612/2019, art. 71 da Constituição do Estado de Mato Grosso e seus incisos;

Considerando o que dispõe a Lei Complementar nº 50, de 1º de outubro de 1998;

Considerando o conteúdo do Processo SEDUC-PRO-2022/130764, em observância ao princípio da supremacia do interesse público,

RESOLVE:

Art. 1º Cessar a pedido, a partir de 01 de Novembro de 2022, a designação da função de Secretário Escolar do servidor **MARCOS PARDINHO DE OLIVEIRA**, CPF nº 695.547.651-34, na Escola Estadual Salim Felício no município de Cuiabá - MT.

Art. 2º Esta Portaria entra em vigor a partir de 01 de Novembro de 2022.

Cuiabá-MT, 16 de novembro de 2022.

(Original assinado)

Flavia Emanuelle de Souza Soares

Secretária de Estado de Educação em substituição

Portaria nº 789/2022/GS/SEDUC/MT de 04/11/2022, pág. 18

SETASC

SECRETARIA DE ESTADO DE ASSISTÊNCIA SOCIAL E CIDADANIA

EXTRATO DO TERMO DE CONVÊNIO Nº 2491-2022 SETASC/MT

PARTES: Secretaria de Estado de Assistência Social e Cidadania - SETASC (CNPJ: 03.507.415/0009-00) e Prefeitura Municipal de Alto Boa Vista- (CNPJ: 37.465.143/0001-89).

SIGADOC: SETASC-PRO-2022/06311

OBJETO: O presente Termo de Fomento tem por finalidade a Conjugação de esforços entre as partes para a Aquisição de veículo para atender a Secretaria Municipal de Assistência Social de Alto Boa Vista.

VALOR DO REPASSE DA CONCEDENTE: R\$ 150.000,00 (Cento e Cinquenta Mil Reais)

ÓRGÃO/UNIDADE: SETASC - 22101

PROGRAMA 996 - Operações especiais; outras.

PROJETO/ATIVIDADE: 8026 - Pagamento de emendas parlamentares impositivas.

FONTE: 100

ELEMENTOS DE DESPESA: 44.40.41

EMPENHO: 22101.0001.22.002030-4 DATA: 25/10/2022

ASSINATURA: 16/11/2022.

VIGÊNCIA: 30/12/2023.

ASSINAM: Rosamaria Ferreira de Carvalho - Secretária de Estado de Assistência Social e Cidadania - SETASC e José Pereira Maranhão - prefeito da Prefeitura Municipal de Alto Boa Vista.

EXTRATO DO SEGUNDO TERMO ADITIVO AO CONTRATO Nº 028/2021/SETASC

PARTES: SECRETARIA DE ESTADO DE ASSISTÊNCIA SOCIAL E CIDADANIA - SETASC/MT E MTI - EMPRESA MATO GROSSENSE DE TECNOLOGIA DA INFORMAÇÃO

OBJETO: O presente Termo Aditivo tem por objeto fazer o **acréscimo de 24,9935683%** ao CONTRATO Nº 028/2021/SETASC, perfazendo o aumento de 1.943 UST-TD, totalizando um aditamento de valor em **R\$ 485.750,00 (quatrocentos e oitenta e cinco mil, setecentos e cinquenta reais).**

DO FUNDAMENTO: Inciso II, art. 57, da Lei nº 8.666/93.

DA EFICÁCIA: Para a eficácia deste Termo Aditivo, o Contratante, após a assinatura das partes, providenciará a publicação de seu extrato na Imprensa Oficial, conforme dispõe o parágrafo único do art. 61 da Lei nº 8.666/93.

ASSINAM:

ROSAMARIA FERREIRA DE CARVALHO

Secretária de Estado de Assistência Social e cidadania - SETASC

CONTRATANTE

CLEBERSON ANTÔNIO SÁVIO GOMES

Representante legal

CONTRATADA

ROSAMARIA FERREIRA DE CARVALHO
Secretária de Estado de Assistência Social e Cidadania

EXTRATO DO TERMO DE FOMENTO Nº 2436-2022 SETASC/MT

PARTES: Secretaria de Estado de Assistência Social e Cidadania - SETASC (CNPJ: 03.507.415/0009-00) e Rotary Club de Cáceres/MT - (CNPJ: 05.963.589/0001-47).

SIGADOC: SETASC-PRO-2022/06451

OBJETO: O presente termo tem como objetivo a aquisição de uniformes com finalidade de uniformizar os alunos matriculados no Projeto Monitores Ambientais - Lobo Guará.

VALOR DO REPASSE DA CONCEDENTE: R\$ 9.120,00 (Nove Mil Cento e Vinte Reais)

ÓRGÃO/UNIDADE: SETASC - 22101

PROGRAMA 996 - Operações especiais.

PROJETO/ATIVIDADE: 8026 -Pagamentos de emendas parlamentares impositivas

FONTE: 100

ELEMENTOS DE DESPESA: 33.50.41

EMPENHO: 22101.0001.22.001903-9 DATA: 29/09/2022

ASSINATURA: 16/11/2022.

VIGÊNCIA: 31/12/2023.

ASSINAM: Rosamaria Ferreira de Carvalho - Secretária de Estado de Assistência Social e Cidadania - SETASC e EDSON MINORU YAMATE- Presidente do Rotary Club de Cáceres/MT.

ERRATA DO EXTRATO DE PUBLICAÇÃO DO CONVÊNIO Nº 2080-2022 SETASC e a PREFEITURA MUNICIPAL DE BARRA DO BUGRES.

Retifica-se a publicação do Extrato de Convênio nº 2080-2022 SETASC e a P. M. de BARRA DO BUGRES, publicado no D.O.E nº 28.301 na data de 04 de agosto de 2022, páginas 20.

[bu]O[bu]NDE SE LÊ:

“EMPENHO: 22101.0001.22.001236-0.”

LEIA-SE:

“EMPENHO: 22101.0001.22.001525-4.”

ROSAMARIA FERREIRA DE CARVALHO
Secretária de Estado de Assistência Social e Cidadania

PORTARIA Nº 171/2022/SETASC/MT

A SECRETARIA DE ESTADO DE ASSISTÊNCIA SOCIAL E CIDADANIA, no uso de suas atribuições que lhe confere o artigo 71, inciso II da Constituição do Estado de Mato Grosso e;

CONSIDERANDO a Instrução Normativa Conjunta SEPLAN/SEFAZ/CGE nº. 001/2015, de 23 de fevereiro de 2015.

RESOLVE: **Art. 1º** Designar o servidor abaixo para atuar como Fiscal do Termo de Convênio de Alto Boa Vista 2491-2022 firmado entre a Secretaria de Assistência Social e Cidadania do Estado de Mato Grosso - SETASC e a Prefeitura Municipal de Alto Boa Vista/MT.

Fiscal Titular: Dionizio Adilson Campos- Matrícula: 254757

Fiscal Suplente: Wanessa De Magalhães Almeida -Matrícula 295741

Art. 2º Esta Portaria entra em vigor na data da sua publicação.

Publique-se, registre-se e cumpra-se.

PORTARIA Nº 172 /2022/SETASC/MT

A SECRETARIA DE ESTADO DE ASSISTÊNCIA SOCIAL E CIDADANIA, no uso de suas atribuições que lhe confere o artigo 71, inciso II da Constituição do Estado de Mato Grosso e;

CONSIDERANDO a Instrução Normativa Conjunta SEPLAN/SEFAZ/CGE nº. 001/2015, de 23 de fevereiro de 2015.

RESOLVE: **Art. 1º** Designar o servidor abaixo para atuar como Fiscal do Termo de Fomento de Rotary Club de Cáceres 2436-2022 firmado entre a Secretaria de Assistência Social e Cidadania do Estado de Mato Grosso - SETASC e a Rotary Club de Cáceres/MT.

Fiscal Titular: Dionizio Adilson Campos- Matrícula: 254757

Fiscal Suplente: Wanessa De Magalhães Almeida -Matrícula 295741

Art. 2º Esta Portaria entra em vigor na data da sua publicação.

Publique-se, registre-se e cumpra-se.

SEDEC

SECRETARIA DE ESTADO DE DESENVOLVIMENTO ECONÔMICO

RESOLUÇÃO N.º 001/2022/GGE

O PRESIDENTE DO GRUPO GESTOR ESTADUAL (GGE) RESPONSÁVEL PELA IMPLEMENTAÇÃO DO PLANO ESTADUAL PARA ADAPTAÇÃO À MUDANÇA DO CLIMA E BAIXA EMISSÃO DE CARBONO NA AGROPECUÁRIA COM VISTAS AO DESENVOLVIMENTO SUSTENTÁVEL DE MATO GROSSO - PLANO ABC+ MT, no uso das atribuições legais que foram conferidas pelo §5º do Art. 2º do Decreto nº 1.513, de 03 de novembro de 2022, face à decisão colegiada ocorrido na 07ª Reunião Extraordinária, realizada em 04 de novembro de 2022.

Considerando o potencial de expansão agropecuário e o interesse do Estado de Mato Grosso em estimular práticas sustentáveis que auxiliem a preservação ambiental, o aumento da produtividade e o desenvolvimento econômico estadual, e no intuito de contribuir no controle das emissões de Gases de Efeito Estufa (GEE) na atividade agropecuária;

Considerando que as instituições integrantes do Grupo Gestor Estadual (GGE) definiram metas para o Estado de Mato Grosso e elaboraram em conjunto o Plano de Ação Estadual, de modo a contribuir no alcance das metas estipuladas pelo Plano do Governo Federal na Adaptação à Mudança do Clima e Baixa Emissão de Carbono na Agropecuária - ABC+.

RESOLVE:

Art. 1º - Aprovar o Plano de Ação Estadual do ABC+ MT - Plano Estadual da Agropecuária de Baixo Carbono - Plano ABC+ MT, no âmbito do "Plano Setorial para Adaptação à Mudança do Clima e Baixa Emissão de Carbono na Agropecuária com vistas ao Desenvolvimento Sustentável (2020-2030).

Art. 2º - Esta Resolução entra em vigor na data da sua publicação, revogando-se as disposições contrárias.

ANEXO I

Cuiabá – MT, 04 de novembro de 2022.

ANDERSON MARTINIS LOMBARDI
Presidente do GRUPO GESTOR ESTADUAL DO ABC+ MT
(Original Assinado)

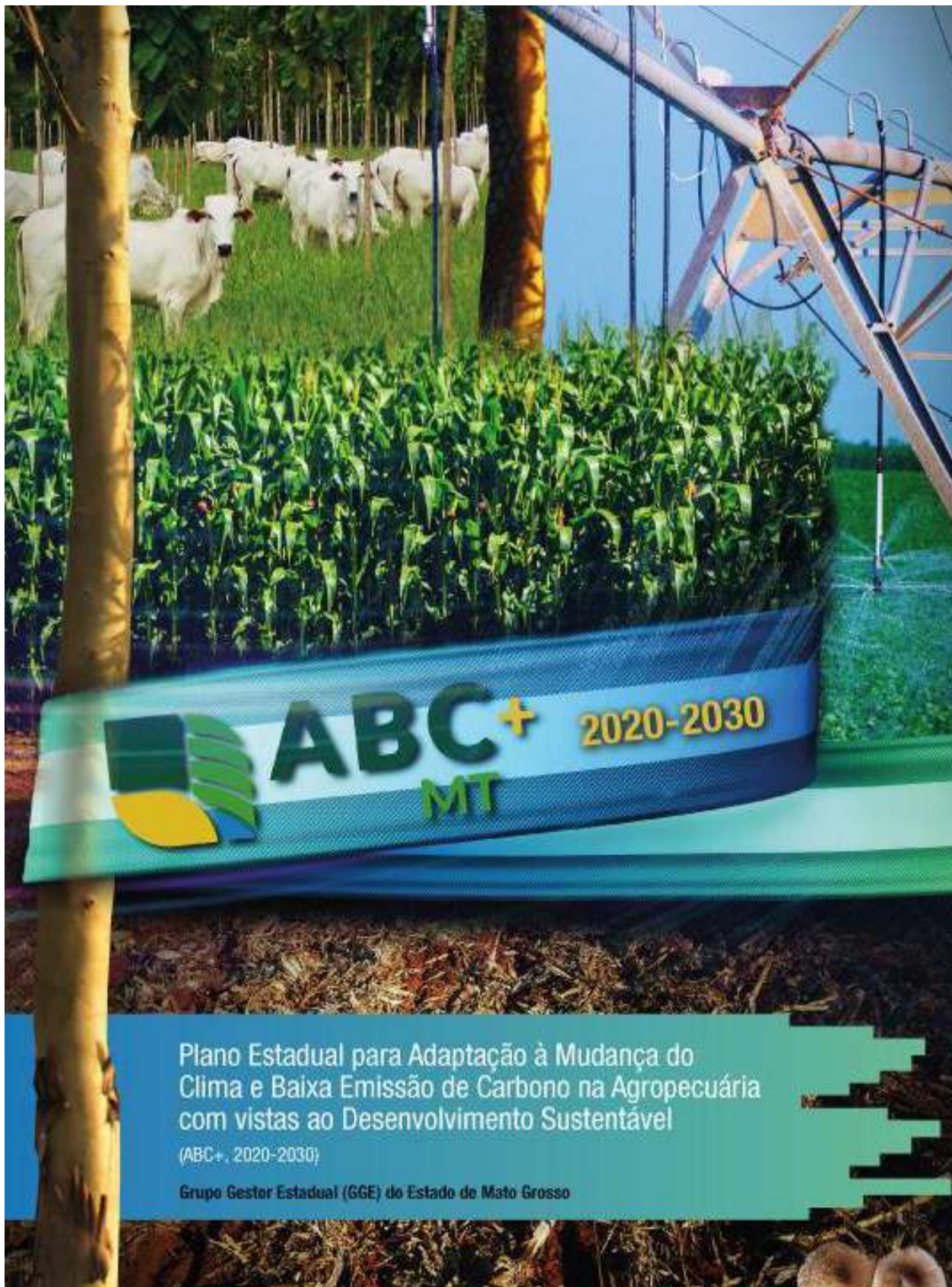

Plano Estadual para Adaptação à Mudança do Clima e Baixa Emissão de Carbono na Agropecuária com vistas ao Desenvolvimento Sustentável

(ABC+, 2020-2030)

Grupo Gestor Estadual (GGE) do Estado de Mato Grosso

Superintendência Federal de Agricultura de Mato Grosso (MAPA – SFA/MT)

Superintendente Substituta Gisele Fátima Nunes Rondon

Secretaria de Estado de Desenvolvimento Econômico (SEDEC/MT)

Secretário – César Alberto Miranda Lima dos Santos Costa

Secretaria de Estado de Agricultura Familiar (SEAF/MT)

Secretária – Teté Bezerra

Federação da Agricultura e Pecuária de Mato Grosso – FAMATO

Presidente – Normando Corral



Grupo Gestor Estadual (GGE)**Instituições integrantes**

1. Secretaria de Estado de Desenvolvimento Econômico – SEDEC
2. Casa Civil do Estado de Mato Grosso
3. Superintendência Federal da Agricultura em Mato Grosso - SFA-MT/MAPA
4. Secretaria de Estado de Agricultura Familiar - SEAF
5. Empresa Mato-Grossense de Pesquisa, Assistência e Extensão Rural - EMPAER
6. Secretaria de Estado do Meio Ambiente - SEMA
7. Instituto de Defesa Agropecuária do Estado de Mato Grosso - INDEA
8. Federação da Agricultura e Pecuária de Mato Grosso – FAMATO
9. Serviço Nacional de Aprendizagem Rural – SENAR Mato Grosso
10. Fórum Agro MT - Fórum Mato-grossense da Agropecuária
11. Associação Mato-Grossense dos Produtores de Algodão - AMPA
12. Associação dos Criadores de Mato Grosso - ACRIMAT
13. Associação dos Produtores de Soja e Milho do Estado de Mato Grosso - APROSOJA-MT
14. Associação dos Produtores de Feijão, Pulses, Grãos Especiais e Irrigantes de Mato Grosso
- APROFIR
15. Associação dos Produtores de Sementes de Mato Grosso - APROSMAT
16. Associação dos Criadores de Suínos de Mato Grosso - ACRISMAT
17. Associação de Reflorestadores de Estado de Mato Grosso - AREFLORESTA
18. Associação dos Produtores de Leite do Estado de Mato Grosso - APROLEITE
19. Instituto Mato-Grossense da Carne - IMAC
20. Empresa Brasileira de Pesquisa Agropecuária - EMBRAPA Agrossilvipastoril
21. Universidade Federal de Mato Grosso - UFMT



22. Universidade Federal de Rondonópolis - UFR
23. Centro das Indústrias Produtoras e Exportadoras de Madeira do Estado de Mato Grosso - CIPEM
24. Associação Mato-Grossense dos Municípios - AMM
25. Sistema de Crédito Cooperativo - SICREDI
26. Banco do Brasil S.A
27. Agência de Fomento do Estado de Mato Grosso S/A - DESENVOLVE MT
28. Sistema de Cooperativas de Crédito do Brasil - SICCOOB
29. Caixa Econômica Federal
30. Sindicato e Organização das Cooperativas Brasileiras em Mato Grosso - OCB-MT
31. Conselho Regional de Medicina Veterinária de Mato Grosso - CRMV-MT
32. Instituto Ação Verde
33. Instituto Produzir, Conservar, Incluir - Instituto PCI

Instituições Parceiras

1. Agroicone
2. Instituto Mato-grossense de Economia Agropecuária - IMEA
3. Associação dos Engenheiros Agrônomos de Mato Grosso - AEA MT
4. Instituto Mato-grossense do Algodão - IMA MT
5. Rural Sustentável - PRS Cerrado



Símbolos, Siglas e Abreviaturas

- ABC - Agricultura de Baixa Emissão de Carbono
- ABC+ - Plano Setorial para Adaptação à Mudança do Clima e Baixa Emissão de Carbono na Agropecuária com Vistas ao Desenvolvimento Sustentável (2020-2030)
- ATER - Assistência Técnica e Extensão Rural
- BNDES - Banco Nacional de Desenvolvimento Econômico e Social
- BPA - Boas Práticas Agropecuárias
- C - Carbono
- CH₄ - Metano
- CIM - Comitê Interministerial sobre Mudança Climática
- CO₂ - Dióxido de Carbono
- CO₂eq - Dióxido de Carbono equivalente
- COP - Conferência das Partes da Convenção Quadro das Nações Unidas sobre Mudanças do Clima
- EMPAER - Empresa Mato-grossense de Pesquisa, Assistência e Extensão Rural
- EMBRAPA - Empresa Brasileira de Pesquisa Agropecuária
- FAO - Organização das Nações Unidas para Alimentação e Agricultura
- FBN - Fixação Biológica do Nitrogênio
- FEBRAPDP – Federação Brasileira do Sistema Plantio Direto
- FP - Florestas Plantadas
- GEE - Gases de Efeito Estufa
- GGE- Grupo Gestor Estadual do Plano ABC+ MT
- Gg CO₂eq - Gigagrama de Dióxido de Carbono equivalente
- ha - hectare
- hab – habitantes
- ILF - Integração Lavoura-Floresta
- ILP - Integração Lavoura-Pecuária
- ILPF - Integração Lavoura-Pecuária-Floresta
- IPCC - Painel Intergovernamental para as Mudanças Climáticas
- IPF - Integração Pecuária-Floresta



Kg CO₂eq - Quilogramas de Dióxido de Carbono equivalente
Km - Quilômetro
Mg - Megagrama (=tonelada)
Mg CO₂eq - MegaGramas de Dióxido de Carbono equivalente
Mha - Milhões de hectares
MRPA - Manejo de Resíduos da Produção Animal
MRV - Monitoramento, Relato e Verificação
N - Nitrogênio
NDC - Contribuição Nacionalmente Determinada
N₂O - Óxido Nitroso
ONG - Organização Não Governamental
PIB - Produto Interno Bruto
PNA - Plano Nacional de Adaptação à Mudança do Clima
PSA - Pagamento por Serviços Ambientais
RPD - Recuperação de Pastagens Degradadas
SAF - Sistema Agroflorestal
SEAF - Secretaria de Estado de Agricultura Familiar de Mato Grosso
SEDEC - Secretaria de Estado de Desenvolvimento Econômico de Mato Grosso
SI - Sistemas de Integração
Sir - Sistemas Irrigados
SFA-MT/MAPA - Superintendência Federal de Agricultura-Mato Grosso/ Ministério da Agricultura, Pecuária e Abastecimento
SPD - Sistema Plantio Direto
SPS_{ABC} - Sistemas, Práticas, Produtos e Processos de Produção Sustentáveis
TI - Terminação Intensiva
UA - Unidade Animal (450 kg peso vivo animal)
UFMT - Universidade Federal de Mato Grosso
UFR - Universidade Federal de Rondonópolis
URT - Unidade de Referência Tecnológica



Índice

1. Introdução.....	8
2. Objetivos.....	11
3. Caracterização do Estado de Mato Grosso.....	12
3.1. Destinação das terras no Estado de Mato Grosso.....	14
3.2. Caracterização da pecuária de corte no Estado de Mato Grosso	15
3.2.1. Produção Pecuária.....	16
3.2.2. Áreas destinadas a pastagens no Estado de Mato Grosso	17
3.3. Caracterização da agricultura no Estado de Mato Grosso	17
3.3.1. Produção Agrícola.....	19
4. Políticas, Programas e/ou Planos Estaduais de Mitigação de Emissões e/ou de Adaptação à Mudança do Clima 20	
4.2. Estratégia PCI: Produzir, Conservar e Incluir	23
4.3. Programa Carbono Neutro MT (Decreto nº 1.160, de 25/10/2021)	24
5. Histórico do Plano Estadual ABC (2010 – 2020) em Mato Grosso	26
6. Estratégias e Programas para implementação do ABC+ no Estado de Mato Grosso	30
7. Metas de ampliação das tecnologias do ABC+ no Estado de Mato Grosso até 2030	39
8. Acompanhamento, Monitoramento e Registro das Ações/Atividades	42
9. Periodicidade de revisão das metas	44
10. Considerações finais.....	45
11. Fontes Consultadas	46
12. Equipe Responsável pelo Planejamento e Elaboração do Plano Estadual ABC+ no Estado de Mato Grosso.....	48
1. Anexo I	52



1. Introdução

Para compreender o atual cenário da produção sustentável em Mato Grosso, bem como as demandas que as diversas cadeias produtivas possuem para atender aos mais exigentes mercados e dotar o Estado de plenas condições de ser reconhecido verdadeiramente agroambiental, faz-se necessário entender como se deu o seu processo de antropização.

Ao longo do processo de ocupação do Estado, passada a forte expansão das fronteiras brasileiras, fruto das disputas entre Portugal e Espanha, destaca-se um forte processo de migração, que teve como objetivo colonizar e consolidar as fronteiras nacionais.

Contudo, a verdadeira valorização da região e aumento do fluxo de pessoas só ocorreu a partir da decisão do Governo Federal, no ano de 1975, em criar o POLOCENTRO – Programa de Desenvolvimento dos Cerrados e a EMBRAPA – Empresa Brasileira de Pesquisas Agropecuárias, que potencializou a geração de riquezas e postos de emprego em Mato Grosso.

Em 1977, o Governo Federal finalizou um processo divisionista iniciado no ano de 1889, que teve forte influência no processo de ocupação econômica no Estado. Destarte, tudo o que foi trazido até aqui demonstra com segurança que o grande salto da atividade da economia rural em Mato Grosso sucedeu-se de forma planejada, afastando do modelo de antropização garimpeira, que teve a sua contribuição numa fase anterior no processo de ocupação econômica no Estado de Mato Grosso.

Em meio a diversas iniciativas em prol de uma produção agropecuária mais eficiente, eficaz e sustentável, é destaque o Plano ABC+. É importante mencionar que o Plano ABC+, Plano Setorial para Adaptação à Mudança do Clima e Baixa Emissão de Carbono na Agropecuária, é uma política pública de produção agropecuária sustentável que "*promove engajamento do setor produtivo e da sociedade, integrando produtividade e adaptação às*



mudanças climáticas e de promoção à redução das emissões de Gases de Efeito Estufa" (MAPA, 2021) no campo, em conformidade com a Política Nacional sobre Mudanças do Clima.

Também é válido lembrar que esse esforço não teve início agora. O antecessor a este, intitulado Plano ABC, começou antes mesmo de oficialmente ser instituído por meio do Decreto nº 2.052 de 18 de dezembro de 2013, com a organização de diversos atores estaduais e a realização de oficinas de trabalho, culminando na elaboração de um escopo de plano de ação de implantação, com execução entre 2011 e 2020.

A atualização das estratégias para o novo Plano ABC+, abordam de forma integrada as áreas produtivas, considerando a adoção e manutenção de sistemas, práticas, produtos e processos de produção sustentáveis, estimuladas pela regularização ambiental que compreenderá o período de 2023 a 2030.

Esse desafio de alcançar metas tão arrojadas reflete o compromisso do Governo Brasileiro e do Estado de Mato Grosso em contribuir de forma decisiva na redução dos gases de efeito estufa e também faz parte de uma política pública de mudança de paradigmas que contribuem para modelos de produção mais sustentáveis, considerando o impacto ambiental e financeiro. Em Mato Grosso, o Plano ABC+, conforme as especificidades do Estado, é denominado Plano ABC+ MT.

O Plano Estadual do ABC+ MT tem em seu bojo não apenas metas a serem atingidas, mas um esforço conjunto do Grupo Gestor Estadual (GGE) para discussão e conscientização sobre a importância de adoção de medidas que possam contribuir de forma determinante para a salvaguarda das próximas gerações. Por ser um plano setorial, salienta-se que a sua execução em maior proporção será no campo, contando com ações de desenvolvimento que podem ser realizadas pelas demais integrantes do GGE.



Outro aspecto importante e essencial para o sucesso desse tipo de trabalho é a integração do esforço humano ao financeiro, material, de inteligência e de logística entre governo e membros do GGE, que contribuirá e facilitará a concretização desse plano.

Mato Grosso é um Estado continental que tem em si a vocação e a responsabilidade de alimentar o Brasil e o mundo. Para isso, possui como desafios o aumento de produtividade, de tecnificação e de conservação ambiental. Dessa forma, a aplicação das medidas do Plano ABC+ deve aliar eficiência na produção de alimentos e bioenergia à adaptação às mudanças climáticas.



2. Objetivos

Objetivo Geral

Promover a produção agropecuária sustentável do Estado com adaptação à mudança do clima e o controle das emissões de GEE, com aumento da eficiência e resiliência dos sistemas produtivos, considerando uma gestão integrada da paisagem.

Objetivos Específicos

- I. Manter o estímulo à adoção e manutenção de sistemas agropecuários conservacionistas e sustentáveis de produção, com aumento da produtividade e renda, da resiliência e do controle das emissões de GEE;
- II. Fortalecer e estimular as ações de transferência e difusão de tecnologias, capacitação e assistência técnica e extensão rural;
- III. Promover a pesquisa aplicada para o desenvolvimento ou aprimoramento de Sistemas, Práticas, Produtos e Processos de Produção Sustentáveis (SPS_{ABC}), com foco no aumento da resiliência, da produtividade e renda, e no controle das emissões de GEE;
- IV. Criar mecanismos de reconhecimento e valorização dos produtores que adotam Sistemas, Práticas, Produtos e Processos de Produção Sustentáveis;
- V. Fomentar, ampliar e diversificar fontes e instrumentos econômicos, financeiros e fiscais para os produtores que adotem os Sistemas, Práticas, Produtos e Processos de Produção Sustentáveis;
- VI. Criar sistemática para monitoramento e avaliação dos resultados do Plano ABC+ MT;
- VII. Fomentar a agropecuária integrada à paisagem, de forma a incentivar a produção sustentável.



3. Caracterização do Estado de Mato Grosso

Localizado no Centro-Oeste brasileiro, Mato Grosso fica no centro geodésico da América Sul. Cuiabá, a sua capital, está localizada exatamente no meio do caminho entre o Atlântico e o Pacífico, ou seja, em linha reta essa é a localização mais central do continente.

Com uma altitude média de 331 metros, a topografia do Estado é formada por grandes superfícies aplainadas que são talhadas em rochas sedimentares. Essas, por sua vez, abrangem três importantes regiões e são fundamentais para o desenvolvimento socioeconômico local, uma vez que têm elevada importância econômica.

As rochas sedimentares estão distribuídas na porção Centro-Norte, onde encontram-se os chapadões sedimentares e planaltos cristalinos que integram o planalto central brasileiro, ao Sul no planalto arenito-basáltico e, por fim, no Centro-Sul onde está localizado o Pantanal mato-grossense, que se estende até o Mato Grosso do Sul, Paraguai e Bolívia.

De acordo com os últimos dados publicados pelo IBGE (2021), Mato Grosso é o terceiro maior Estado brasileiro com 903.207,047 Km² de extensão, posicionado logo atrás do Amazonas (1.559.167,879 Km²) e Pará (1.245.870,707 Km²). O território mato-grossense representa 10,61% da área nacional e é composto por três biomas: Amazônia; Cerrado e Pantanal.

Dada a sua grande extensão territorial e a presença de diversos biomas, o Estado possui uma grande biodiversidade que o torna referência internacional e nacional no que se refere à fauna e flora. Além da vasta biodiversidade, Mato Grosso também é detentor de um grande potencial mineral e segundo a ANM (Agência Nacional de Mineração) é possível encontrar no solo do Estado uma grande quantidade de metais como chumbo, zinco, ouro e prata.

Referente à área urbana, estima-se que o Estado possui uma extensão de aproximadamente 519,700 Km², o que representaria menos de 1% do seu território. Comparado



ao restante do país, Mato Grosso está ranqueado como a 11ª maior mancha urbana, tornando evidente a pouca conurbação das cidades já estabelecidas.

Devido aos impactos da colonização e o fluxo de pessoas entre regiões, a população mato-grossense foi constituída pela mistura de diferentes etnias: índios; negros; espanhóis e portugueses. Necessário citar que 41% dos moradores residentes no Estado são de outras partes do país e/ou exterior.

Segundo o IBGE, Mato Grosso conta com 3.567.234 de habitantes, desses, 81,9% vivem em meios urbanos e 18,1% habitam no meio rural. Ao ranquear os municípios, é possível observar que em Cuiabá (623.614), Várzea Grande (290.383), Rondonópolis (239.613), Sinop (148.960) e Tangará da Serra (107.631) está concentrada a maior parte dos habitantes. Esse fenômeno é verificado em virtude das maiores oportunidades de emprego em torno da capital, como também devido à melhor infraestrutura de rodovias, aeroporto internacional e maior proximidade aos demais Estados do país.

Com proporções gigantescas, Mato Grosso é um Estado que comparado a outros países, tem seu território equivalente ao da Venezuela ou até mesmo ao da França e Alemanha somados, aproximadamente.

Devido a sua extensão e distância dos principais polos industriais brasileiros, o desenvolvimento logístico estadual foi e ainda é limitado, o que faz com que a população encontre dificuldades para povoar essa região do país. Nesse contexto, o Estado possui diversas áreas inabitadas, o que interfere diretamente na taxa de densidade demográfica, atualmente de 3,3 habitantes/Km². Ainda assim, Mato Grosso é o segundo mais populoso do Centro-Oeste, ficando atrás apenas de Goiás, que tem praticamente o dobro de habitantes, 6.003.788.

3.1. Destinação das terras no Estado de Mato Grosso

Segundo informações do MapBiomas, cerca de 12,8% das terras no Estado estão destinadas à produção agrícola e 22,4% para utilização como pastagens antrópicas. Além disso, verifica-se que 62,8% das áreas do Estado estão preservadas com cobertura vegetal nativa, o que se torna ainda mais relevante quando se considera a grande produção agropecuária do Estado, no contexto nacional e global.

Figura 1. Uso e ocupação do solo de Mato Grosso

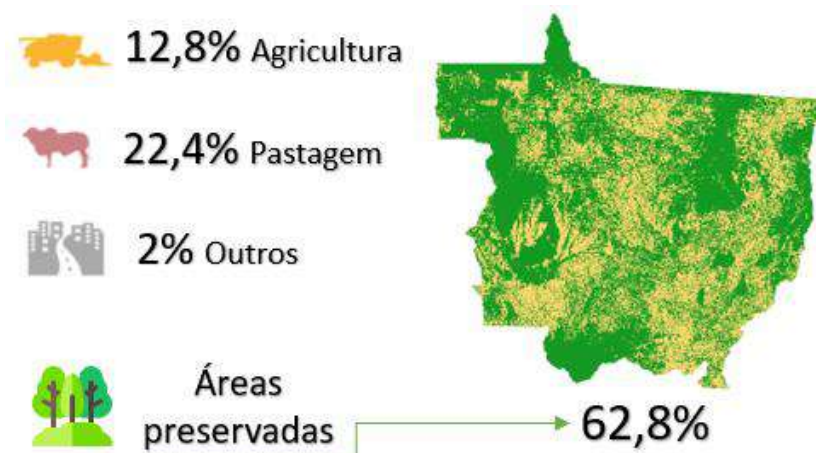

Fonte: MapBiomas, 2021.

Dessa forma, é necessário reconhecer o importante papel desempenhado pelos produtores rurais e pelo Estado na conservação do meio ambiente, bem como da criação de políticas públicas que mensurem e valorem o serviço ambiental por eles prestados. Assim, percebe-se mais uma vez a necessidade da parceria entre o governo e o setor agropecuário, devido ao fato de que os produtores rurais são peças fundamentais para alcançar os objetivos propostos no Programa ABC+.

3.2. Caracterização da pecuária de corte no Estado de Mato Grosso

A introdução da bovinocultura em Mato Grosso deu-se por diversos motivos e em diferentes momentos ao longo da história. Essa implementação ocorreu com maior ou menor intensidade. Destaca-se, entretanto, que os primeiros animais trazidos para o Estado, no século XVI, atendiam as necessidades de transporte humano e, principalmente, a escoação do ouro, que era pujante na região Sul de Mato Grosso. Com o desenvolvimento das cidades no entorno das áreas da mineração, criou-se a necessidade de alimentar a população ali existente. Assim, a criação de bovinos para o consumo da carne tornou-se uma importante atividade local.

Com o aumento populacional, a opção encontrada pelos produtores de bovinos para aumentar o plantel foi a abertura de novas áreas e a ocupação de terras mais distantes, o que colaborou para a interiorização do Estado e, conseqüentemente, do país. Atualmente a pecuária de corte no Estado é representada por um rebanho de 32,4 milhões de cabeças e no ano de 2021, foram abatidos 4,6 milhões de animais.

Além da pecuária de corte, Mato Grosso também conta com um expressivo rebanho de galináceos (44,9 milhões de cabeças) e de suínos (2,8 milhões de cabeças), que contribuem não só para a geração de empregos, como também para o consumo de insumos. Abaixo é possível observar os principais rebanhos e produtos pecuários produzidos pelo Estado.

3.2.1. Produção Pecuária

Tabela 1. Rebanho em Mato Grosso - 2021

	Rebanho (nº de cabeças)
Bovinos (total)	32.424.958
Galináceos (total)	44.934.261
Galináceos (matrizes)	12.346.534
Suínos (total)	2.885.929
Suínos (matrizes)	262.263
Ovinos	464.029
Caprinos	38.335
Bubalinos	15.932
Codornas	107.698
Equino	445.541

Fonte: IBGE.

Tabela 2. Abate e produção animal em Mato Grosso - 2021

	Abate (nº de cabeças)	Produção (kg)
Bovinos	4.617.444	1.322.019.945
Galináceos	42.767.632	114.366.739
Suínos	739.339	67.031.634

Fonte: IBGE.

Tabela 3. Produção animal em Mato Grosso – 2021

	Produção	Unidade
Leite de vaca	545.924	Litros
Ovos de galinha	248.058	Dúzias
Ovos de codorna	1.382	Dúzias
Mel de abelha	440.216	Quilogramas

Fonte: IBGE.

3.2.2. Áreas destinadas a pastagens no Estado de Mato Grosso

A Bovinocultura de Corte é a atividade que mais ocupa terras no Estado e mesmo com a existência de um importante processo de intensificação da produção de bovinos, a terminação a pasto ainda é o principal modelo praticado no Estado, o que requer a utilização de grandes faixas territoriais.

Segundo dados do IMEA, no ano de 1996, existiam 21,7 milhões de hectares de pastagens entre nativas e exóticas no Estado. O instituto, no entanto, verificou que em 2006 e 2007, essas áreas atingiram o tamanho de 25,7 milhões de hectares, recorde na série histórica do IMEA. Vale salientar, entretanto, que a partir do ano de 2008, iniciou-se um ciclo de redução nas áreas voltadas para pasto em um cenário *ceteris paribus*. Claramente a tendência é de que essa redução se torne um padrão dentro das propriedades com melhor perfil de solo no Estado (solos argilosos). Em linha com esse raciocínio está o fato de que em 2019, registrou-se uma redução na ordem de 2,5 milhões de hectares em relação a 2007.

Essa redução das pastagens se deu em função do aumento das áreas destinadas à produção de grãos, que possibilitou Mato Grosso a se firmar como o maior produtor de soja, milho e algodão brasileiro, estimulando a criação e produção de novos subprodutos e derivados de milho como o DDG e o WDG. Com a disseminação dos produtos citados, a tendência é o aumento da concentração e intensificação da terminação de bovinos no Estado, principalmente, ao longo dos eixos estruturantes, compreendidos pelas rodovias federais 070, 163, 158 e 364.

3.3. Caracterização da agricultura no Estado de Mato Grosso

Se por um lado havia terra farta e mais barata em Mato Grosso na década de 70, por outro lado o solo não era muito propício ao desenvolvimento das culturas que hoje dominam o Estado.

Foi necessária uma forte ação de desenvolvimento de pesquisas, para que fosse possível criar maneiras de inserir as novas culturas desejadas (soja, milho e algodão).

Outro fator complicador foi a falta de infraestrutura e de logística, tanto para o escoamento da produção, quanto para o recebimento de insumos. À época, juntos, produtores e gestores públicos, pavimentaram rodovias, criaram estradas e investiram em uma rede básica de serviços, para suprir as necessidades que a nova cultura trazia. Mesmo com a iniciativas pública e privada trabalhando juntas em prol do desenvolvimento agropecuário do Estado, alguns problemas ainda dificultavam a implementação de novas culturas, como, por exemplo, o endividamento dos produtores. Em virtude desse cenário, o Governo mato-grossense estimulou a criação do Fundo Estadual de Apoio à Cultura da Soja (FACS), que permitiu o estabelecimento de uma série de projetos, visando dar condições para o desenvolvimento da sojicultura.

Atualmente, Mato Grosso continua sendo o maior produtor de soja, milho e algodão brasileiro e, na safra 2021/22, foi responsável por produzir 88,68 milhões de toneladas, ou seja, 36,56% do total produzido pelo Brasil.

Outro setor que tem desempenhado importante papel no território mato-grossense é o florestal, que principalmente através da silvicultura, tem fornecido o combustível necessário (lenha e carvão), para o beneficiamento da soja e do milho dentro do Estado.

Nas tabelas seguintes é possível observar outras culturas produzidas pelo Estado, que são fundamentais para a estabilidade do preço dos produtos da cesta básica, em âmbito nacional e também para a geração de emprego.

3.3.1. Produção Agrícola

Tabela 4. Área, produtividade e produção das principais culturas anuais de Mato Grosso - 2021

	Área Cultivada (ha)	Produtividade (kg/ha)	Produção (t)
Soja (grão) ¹	11.475.682	3.560	40.852.911
Milho (grão) ¹	7.147.152	6.134	43.838.637
Algodão (caroço) ¹	962.053	4.165	4.007.128
Cana-de-açúcar ²	249.650	77.503	19.348.547
Feijão (grão) ²	241.336	1.473	355.501
Arroz (casca) ²	122.427	3.204	392.293

Fonte: ¹Imea; ²IBGE;

Tabela 5. Área, produtividade e produção das principais culturas permanentes de Mato Grosso - 2021

	Área Cultivada (ha)	Produtividade (kg/ha)	Produção (t)
Borracha	14.430	938	13.541
Café (grão)	11.622	543	6.313
Banana	6.863	10.231	70.212
Coco ¹	718	12.790 ¹	9.183 ²
Cacau	625	616	385
Palmito	656	2.643	1.734

¹frutos/ha; ²mil frutos

Fonte: IBGE.

3.3.2. Produção Florestal

Tabela 6. Área florestal plantada em Mato Grosso - 2020

Cultivos	Área de floresta plantada (ha)
Eucalipto	214.903
Pinus	-
Outras	61.800

Fonte: IBGE.

Tabela 7. Produção silvicultural em Mato Grosso - 2020

	Produtos Silvicultura	Unidade
Carvão vegetal	480	Toneladas
Lenha	1.430.692	m ³
Madeira em tora – papel e celulose	-	m ³
Madeira em tora – outros fins	292.272	m ³
Outros produtos	-	Toneladas

Fonte: IBGE.

4. Políticas, Programas e/ou Planos Estaduais de Mitigação de Emissões e/ou de Adaptação à Mudança do Clima

O Estado de Mato Grosso é um dos pioneiros quanto à construção de um arcabouço institucional voltado à mitigação de emissões e/ou adaptação às mudanças climáticas. Esse arcabouço iniciou-se em 2009, com a instituição do Fórum Mato-Grossense de Mudanças Climáticas, culminando em 2021, como o Programa Carbono Neutro MT. O conjunto de programas, planos, leis e decretos podem ser observados na Figura 1 a seguir:

Figura 2. Linha do tempo do arcabouço institucional voltado à mitigação e/ou adaptação à mudança do clima no Estado de MT.

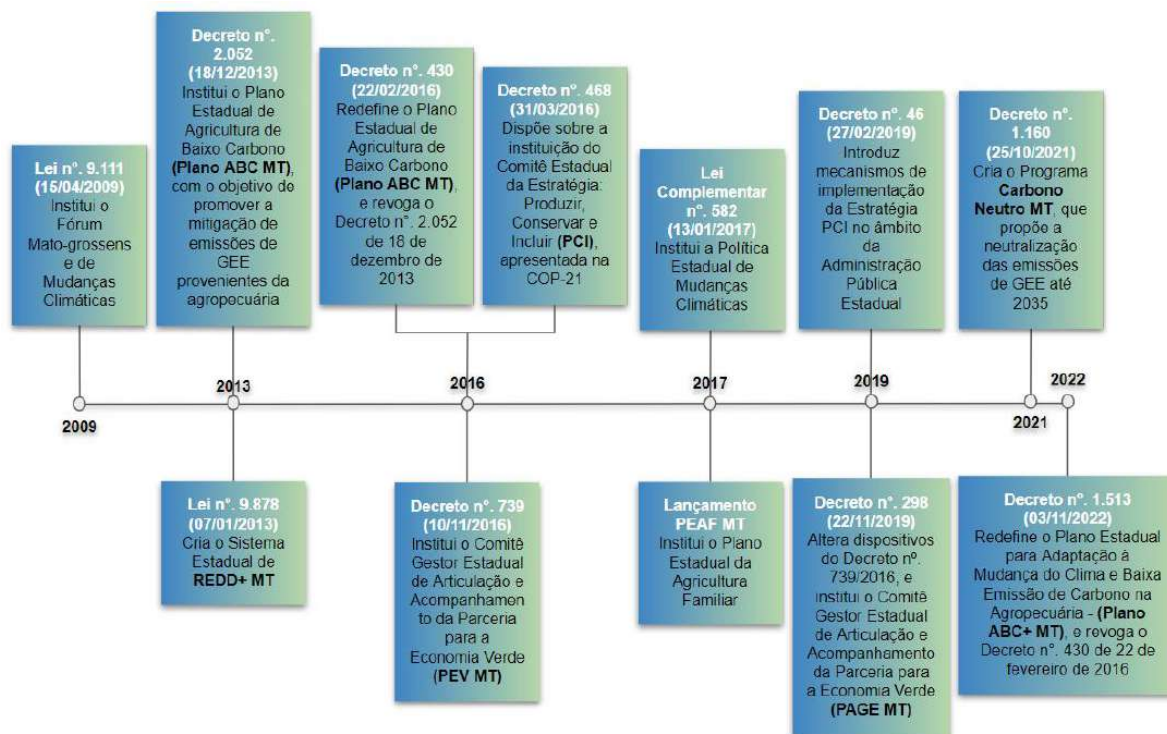

Fonte: Agroicone.



4.1. Política Estadual de Mudanças Climáticas (Lei Complementar nº 582, de 13/01/2017)

A Lei Complementar nº 582, de 13 de janeiro de 2017, institui a Política Estadual de Mudanças Climáticas, com os seguintes princípios e objetivos gerais e específicos:

(...)

Art. 2º A Política Estadual de Mudanças Climáticas atenderá, além dos princípios do poluidor-pagador, usuário-pagador, desenvolvimento sustentável e precaução, já definidos em Lei, aos seguintes princípios:

I - protetor-receptor, segundo o qual poderão ser transferidos recursos ou benefícios para aqueles cuja ação auxilie na conservação do meio ambiente, permitindo que a natureza preste serviços ambientais à sociedade;

II - reconhecimento do direito das futuras gerações, considerando as ações necessárias para que seja possível atendê-los num horizonte de longo prazo;

III - direito de acesso à informação, transparência e participação pública no processo de tomada de decisão e acesso à justiça nos temas relacionados à mudança do clima;

IV - o reconhecimento das diversidades física, biótica, demográfica, econômica, social e cultural das regiões do Estado na identificação das vulnerabilidades à mudança do clima e na implementação de ações de mitigação e adaptação;

V - priorização das comunidades mais vulneráveis e menos favorecidas da sociedade, afetadas pelos fenômenos adversos oriundos das mudanças climáticas, na aplicação de recursos, medidas e programas de adaptação;

VI - proteção dos ecossistemas naturais como forma de conservação da biodiversidade brasileira, contribuindo assim tanto para o equilíbrio climático local e global, como para o cumprimento dos objetivos da convenção sobre diversidade biológica da qual o Brasil é signatário;

VII - desmatamento evitado, segundo o qual a manutenção das áreas de vegetação nativa remanescentes no Estado torna-se um mecanismo de prevenção às mudanças climáticas garantindo que o carbono estocado em sua biomassa não seja liberado para a atmosfera.

(...)

SEÇÃO I - OBJETIVOS GERAIS

Art. 5º A Política Estadual de Mudanças Climáticas tem por objetivo integrar o esforço global promovendo medidas para alcançar as condições necessárias à adaptação aos impactos derivados das mudanças do clima, bem como contribuir para redução das emissões antropogênicas de gases de efeito estufa e o fortalecimento dos sumidouros.

SEÇÃO II - OBJETIVOS ESPECÍFICOS

Art. 6º A Política Estadual de Mudanças Climáticas tem por objetivos específicos:

I - definir instrumentos econômicos, financeiros e fiscais, para a promoção dos objetivos, diretrizes, ações e programas previstos nesta Lei Complementar;

II - fomentar e criar instrumentos de mercado para a mitigação das emissões de GEE;

III - gerar e disponibilizar informações atualizadas, completas e periódicas;

IV - incentivar compras e contratações pelo Poder Público com base em critérios de sustentabilidade, em particular com vistas ao equilíbrio climático;

V - incentivar as iniciativas e projetos, públicos e privados, que favoreçam a mitigação de emissões de gases de efeito estufa e adaptação às mudanças climáticas;

VI - apoiar a pesquisa, o desenvolvimento, a divulgação e a promoção do uso de tecnologias de combate à mudança do clima e das medidas de adaptação e mitigação dos respectivos impactos;

VII - promover programas e iniciativas de educação e sensibilização da população sobre mudança do clima, suas causas e consequências;

VIII - incentivar o uso e intercâmbio de tecnologias e práticas ambientalmente responsáveis;

IX - incentivar compras e contratações pelo Poder Público com base em critérios de sustentabilidade, em particular com vistas ao equilíbrio climático;

X - elaborar planos de ação que contribuam para mitigação ou adaptação aos efeitos adversos das mudanças climáticas nos diferentes níveis de planejamento estadual e municipal;

XI - instituir, no âmbito dos instrumentos de ordenamento territorial, diretrizes referentes às mudanças climáticas e medidas compatíveis com essa situação;

XII - promover a conservação e eficiência energética em setores relevantes da economia estadual;

XIII - substituir gradativa e racionalmente as fontes energéticas fósseis;

XIV - proteger, recuperar e ampliar os sumidouros e reservatórios de carbono, mediante emprego de práticas de conservação, recuperação e uso sustentável de recursos naturais;

XV - promover os padrões sustentáveis para atividades econômicas à luz das considerações sobre a mudança do clima;

XVI - promover incentivos econômicos e tributários para atividades de mitigação de emissões de GEE em consonância com esta Lei;

XVII - incentivar a criação de fóruns e políticas sobre mudanças climáticas nos municípios.”

Em relação ao Plano ABC+, importante enfatizar que os incisos I, II, III, VIII, X e XVI possuem alto alinhamento com o plano setorial, tendo em vista incentivar atividades que promovam a prevenção, a mitigação de emissões de gases de efeito estufa e adaptação às mudanças climáticas. Já os incisos V, VI, VII, XIV e XV possuem alinhamento em grau intermediário, compreendendo ações que permitam aumentar a resiliência dos sistemas produtivos e de comunidades mais vulneráveis frente aos impactos da mudança do clima.

O governo estadual realiza publicação periodicamente, conteúdo de comunicação contendo os inventários de emissões de todas as atividades relevantes existentes em Mato Grosso com base em metodologias internacionais aceitas.

Os dados dos inventários de GEE subsidiam o planejamento das ações de mitigação, consolidadas no plano estadual de mudanças climáticas, contendo metas setoriais de redução das emissões, construídas e acordadas com a sociedade.

4.2. Estratégia PCI: Produzir, Conservar e Incluir

O Governo de Mato Grosso lançou na Convenção do Clima (COP 21), realizada em Paris em dezembro de 2015, a “Estratégia PCI: Produzir, Conservar e Incluir”, com o objetivo de captar recursos, objetivando a expansão e o aumento da eficiência da produção agropecuária e florestal, a conservação dos remanescentes de vegetação nativa, recomposição dos passivos ambientais e a inclusão socioeconômica da agricultura familiar, além de gerar a redução de emissões e sequestro de carbono de 6 GTON CO₂, mediante o controle do desmatamento e o desenvolvimento de uma economia de baixo carbono.

A referida estratégia surgiu de uma construção coletiva e participativa, envolvendo diferentes secretarias de Estado, representantes de organizações não governamentais, empresas privadas e entidades representativas de setores da economia, partindo do pressuposto de que o Estado poderia obter melhores resultados com a sua atuação em parceria com o setor privado e terceiro setor, ao buscar atender o interesse socioeconômico.

O Decreto nº 468, de 31 de março de 2016 dispõe sobre a instituição do Comitê Estadual da Estratégia: Produzir, Conservar e Incluir - PCI, apresentada pelo Estado de Mato Grosso na COP 21, e dá outras providências.



De acordo com o Decreto nº 46, de 27 de fevereiro de 2019, a Estratégia PCI, conduzida no âmbito da Administração Pública estadual pela Casa Civil, está sendo implementada em colaboração com o Instituto PCI, responsável por identificar oportunidades de captação de recursos e gerir programas e projetos.

A ambição da Estratégia PCI adota como meta, no eixo Conservação, eliminar a exploração de madeira ilegal, reduzir em até 90% o desmatamento em florestas, reduzir em até 95% o desmatamento em Cerrado, tudo isso até 2030, mantendo 60% da cobertura de vegetação nativa.

Para o eixo Produzir, a meta para até 2030, dentre outras, é aumentar a produção de biocombustíveis para 13 milhões de m³, bem como aumentar a produtividade da pecuária para 116 Kg/ha/ano.

Igualmente para o eixo Incluir, as metas que a Estratégia PCI perpassa pela adesão de 100% dos municípios no SEIAF e em aumentar o valor bruto da produção da agricultura familiar de 1,2 bilhões para dois bilhões de reais até 2030.

4.3. Programa Carbono Neutro MT (Decreto nº 1.160, de 25/10/2021)

O Decreto nº 1.160, de 25 de outubro de 2021, cria o Programa “CARBONO NEUTRO MT”, que dispõe sobre a adesão do Estado de Mato Grosso à campanha “Race to Zero”, no âmbito da Convenção-Quadro das Nações Unidas sobre Mudança do Clima, fixa metas voluntárias de redução do desmatamento ilegal no Estado, institui o Plano de Ação para Prevenção e Controle do Desmatamento e Incêndios Florestais no Estado de Mato Grosso - PPCDIF/MT 4ª fase (2021 - 2024), e dá outras providências.

“Art. 1º Fica criado Programa “Carbono Neutro MT”, que estabelece como meta voluntária setorial a neutralização de emissões de gases de efeito estufa



até 2035, com meta intermediária de redução de 80% das emissões até 2030, mediante equilíbrio entre as emissões e remoções de gases de efeito estufa, em um contexto de desenvolvimento sustentável.

(...)

I - manutenção do ativo florestal do Estado, com incentivos socioeconômicos à conservação;

II - manejo florestal sustentável;

III - regularização fundiária e consolidação dos direitos legais à terra;

IV - implantação e melhoria da gestão de áreas protegidas públicas e privadas;

V - reflorestamentos comerciais;

VI - restauração da paisagem florestal;

VII - redução de incêndio florestal;

VIII - aumento da produtividade da atividade agropecuária em áreas já convertidas, aplicando boas práticas de manejo agropecuário;

IX - proteção da vegetação secundária;

X - recuperação de pastagens degradadas;

XI - integração lavoura-pecuária-floresta; e

XII - produção e consumo de biocombustíveis.

(...)"

Em relação ao Plano ABC+, destacamos que as metas do Carbono Neutro MT possuem alto alinhamento com o plano setorial, pois permite reduzir as emissões de gases de efeito estufa (GEE) a longo prazo, por meio de uma série de ações de mitigação incluindo a adoção de novas tecnologias e melhor gestão de recursos naturais.



5. Histórico do Plano Estadual ABC (2010 – 2020) em Mato Grosso

O Plano ABC-MT foi elaborado por meio de uma oficina de trabalho realizada no período de 12 a 14 de setembro de 2011, pela Superintendência Federal de Agricultura Pecuária e Abastecimento no Estado de Mato Grosso (SFA/MT), com a participação de representantes da SFA/MT, SEMA, IPAM, UFMT, EMPAER, BANCO DO BRASIL, EMBRAPA AGROSSILVIPASTORIL, SEDRAF, APROSOJA, MAPA, ICV, AREFLORESTA, MDA, IFMT, FAMATO, ISA, IBAMA, OCB, ACRIMAT, SENAR e INCRA. O resultado da oficina foi a Matriz de Planejamento do Plano ABC-MT 2011/2020 e do Plano Operativo, com metas estabelecidas para os períodos de 2011/15 e 2016/20.

O Grupo Gestor do Mato Grosso foi criado em 2013, por meio do Decreto nº 2.052, de 18 de dezembro de 2013, o mesmo que instituiu o Plano ABC-MT:

“Art 1º Fica instituído o Plano Estadual de Agricultura de Baixo Carbono – Plano ABC-MT, no âmbito do “Plano Setorial de Mitigação e de Adaptação às Mudanças Climáticas para a Consolidação de uma Economia de Baixa Emissão de Carbono na Agricultura”, com o objetivo de promover a mitigação de emissões de GEE provenientes da agropecuária no MT e buscando os seguintes resultados:

- a) recuperação e manutenção de pastagens;
- b) ampliação de áreas de Integração lavoura-pecuária-floresta (ILPF) e Sistemas Agroflorestais (SAFs);
- c) melhoria e ampliação de áreas com Sistema de Plantio Direto (SPD);
- d) melhoria e ampliação de área com outras culturas com aplicação FBN;
- e) aumento na área com florestas plantadas e com novas espécies;
- f) melhoria no tratamento e destinação adequada de dejetos animais;

§ 1º A Secretaria de Estado de Desenvolvimento Rural e Agricultura Familiar SEDRAF-MT é a unidade central de gestão do Plano/Programa ora instituído.

§ 2º Fica também criado o Grupo Gestor do Plano ABC-MT, coordenado pela SEDRAF-MT é composto por representantes dos seguintes órgãos e entidades:



- I – Secretaria de Estado de Desenvolvimento Rural e Agricultura Familiar SEDRAF-MT;
 - II – Secretaria de Estado do Meio Ambiente - SEMA
 - III – Superintendência Federal da Agricultura em Mato Grosso – SFA-MT/MAPA;
 - IV – Empresa Brasileira de Pesquisa Agropecuária – EMBRAPA Agrossilvipastoril;
 - V – Empresa Mato-grossense de Pesquisa, Assistência Técnica e Extensão Rural – EMPAER;
 - VI – Universidade Federal de Mato Grosso – UFMT;
 - VII – Comissão Executiva do Plano da Lavoura Cacaueira – CEPLAC;
 - VIII – Federação dos Trabalhadores na Agricultura do Estado de Mato Grosso – FETAGRI;
 - IX – Federação da Agricultura e Pecuária de Mato Grosso – FAMATO;
 - X – Associação dos Criadores de Mato Grosso – ACRIMAT;
 - XI – Associação Mato-grossense dos Produtores de Algodão – AMPA;
 - XII – Associação dos Produtores de Soja e Milho do Estado de Mato Grosso – APROSOJA-MT;
 - XIII – Associação dos Criadores de Suínos de Mato Grosso – ACRISMAT;
 - XIV – Associação de Reflorestadores de Estado de Mato Grosso – AREFLORESTA;
 - XV – Banco do Brasil S.A. - BB;
 - XVI – Caixa Econômica Federal – CEF;
 - XVII – Banco de Desenvolvimento da Amazônia – BASA.
 - XVIII – Associação dos Engenheiros Agrônomos de Mato Grosso – AEA-MT;
 - XIX – Associação dos Produtores de Sementes de Mato Grosso – APROSMAT;
 - XX – Conselho Regional de Medicina Veterinária de Mato Grosso – CRMV-MT;
 - XXI – Sindicato e Organização das Cooperativas Brasileiras em Mato Grosso – OCB-MT.”
- (...)

Em 2016, o Governo do Estado de Mato Grosso revogou o Decreto nº 2.052/2013 e publicou o Decreto nº 430, de 22 de fevereiro de 2016 que, dentre outros, alterou a gestão estadual do Plano ABC-MT e a composição do grupo gestor:



Art. 1º O Plano Estadual de Agricultura de Baixo Carbono - Plano ABC - MT, no âmbito do “Plano Setorial de Mitigação e de Adaptação às Mudanças Climáticas para a Consolidação de uma Economia de Baixa Emissão de Carbono na Agricultura”, com o objetivo de promover a mitigação de emissões de GEE provenientes da agropecuária no MT, e buscará os seguintes resultados:

- a) recuperação e manutenção de pastagens;
- b) ampliação de áreas de Integração lavoura-pecuária-floresta (ILPF) e Sistemas Agroflorestais (SAFs);
- c) melhoria e ampliação de áreas com Sistema de Plantio Direto (SPD);
- d) melhoria e ampliação de área com outras culturas com aplicação FBN;
- e) aumento na área com florestas plantadas e com novas espécies;
- f) melhoria no tratamento e destinação adequada de dejetos animais.

Parágrafo único. A Secretaria de Estado de Agricultura Familiar e Assuntos Fundiários - **SEAF** é a unidade central de **gestão** do Plano/Programa.

Art. 2º O Grupo Gestor Interinstitucional responsável pela implementação do Plano Estadual de Mitigação e Adaptação às Mudanças Climáticas na Agricultura para a Consolidação de uma Economia de Baixa Emissão de Carbono de Mato Grosso (Plano ABC-MT), será composto por representantes dos seguintes órgãos e entidades:

- I - Secretaria de Estado de Agricultura Familiar e Assuntos Fundiários - SEAF;
- II - Secretaria de Estado de Desenvolvimento Econômico - SEDEC;
- III - Superintendência Federal da Agricultura em Mato Grosso - SFA-MT/MAPA;
- IV - Federação da Agricultura e Pecuária de Mato Grosso -FAMATO;

Parágrafo único. O Grupo Gestor será **coordenado** pelo representante da **SEDEC**, que será responsável pela convocação e elaboração da pauta e das atas das reuniões.

Art. 3º Compete ao Grupo Gestor:

- I - formular propostas para articulação técnica e institucional, respeitando as diretrizes do Plano ABC-MT;
- II - estabelecer as metas e a revisão do Plano ABC-MT;
- III - coordenar as ações para o cumprimento e o monitoramento das metas do Plano ABC-MT.

Art. 4º Fica instituído o Grupo de Consultores do Plano ABCMT na qualidade de especialistas e representantes de outros órgãos e entidades da União, Estados ou Municípios que poderão participar das reuniões do Grupo Gestor como convidados:

- I - Serviço Nacional de Aprendizagem Rural - SENAR;

- II - Empresa Mato-Grossense de Pesquisa, Assistência Técnica e Extensão Rural - EMPAER;
- III - Empresa Brasileira de Pesquisa Agropecuária - EMBRAPA Agrossilvipastoril;
- IV - Universidade Federal de Mato Grosso - UFMT;
- V - Secretaria de Estado do Meio Ambiente - SEMA;
- VI - Comissão Executiva do Plano da Lavoura Cacaueira - CEPLAC;
- VII - Federação dos Trabalhadores na Agricultura do Estado de Mato Grosso - FETAGRI;
- VIII - Associação dos Criadores de Mato Grosso - ACRIMAT;
- IX - Associação Mato-Grossense dos Produtores de Algodão - AMPA;
- X - Associação dos Produtores de Soja e Milho do Estado de Mato Grosso - APROSOJA-MT;
- XI - Associação dos Criadores de Suínos de Mato Grosso - ACRISMAT;
- XII - Associação de Reflorestadores de Estado de Mato Grosso - AREFLORESTA;
- XIII - Banco do Brasil S.A.;
- XIV - Caixa Econômica Federal;
- XV - Banco de Desenvolvimento da Amazônia - BASA.
- XVI - Sistema de Crédito Cooperativo - SICREDI.
- XVII - Associação dos Engenheiros Agrônomos de Mato Grosso - AEA-MT;
- XVIII - Associação dos Produtores de Sementes de Mato Grosso - APROSMAT;
- XIX - Conselho Regional de Medicina Veterinária de Mato Grosso - CRMV-MT;
- XX - Sindicato e Organização das Cooperativas Brasileiras em Mato Grosso - OCB-MT".

6. Estratégias e Programas para implementação do ABC+ no Estado de Mato Grosso

Com o objetivo de formar o Grupo Gestor Estadual do Plano ABC+ MT, a Secretaria de Estado de Desenvolvimento Econômico - SEDEC, em parceria com o Fórum Agro MT, realizou em 26 de julho de 2022, um encontro que contou com expressiva representação das lideranças agropecuárias estaduais.

Como parte do processo de constituição do GGE em seu novo formato de composição, foi elaborada uma minuta de decreto para a Casa Civil com as instituições que assinaram o termo de adesão e outras providências, as quais foram formalizadas a partir do Decreto nº 1.513, de 03 de novembro de 2022, publicado em 04 de novembro de 2022.

O Grupo Gestor Estadual do Plano ABC+ é considerado um instrumento de suma importância na interlocução entre todas as partes interessadas na execução desse plano de produção sustentável. Como mencionado anteriormente, o grupo é composto por instituições públicas das esferas federal e estadual. Algumas dessas instituições, como SEMA e INDEA, até mesmo como poder fiscalizatório. Destacamos a participação efetiva e atuante das instituições representantes do setor produtivo, que conhecem a realidade do campo e trazem ao conhecimento dos demais membros as ações que já são desenvolvidas pelo setor e contribuem para os resultados, bem como colocam-se abertas ao debate sobre seus desafios atuais e futuros.

Na composição, justifica-se também a participação de instituições financeiras, cuja presença no grupo é uma forma de aproximação com setor produtivo, buscando ultrapassar barreiras ao crédito.



Colaborando em outro âmbito, como a ciência, através da possibilidade de difusão do conhecimento e pesquisa, são membros do GGE as instituições de ensino e instituições que trabalham com assistência técnica e transferência de tecnologia.

Destaca-se, por fim, a participação de instituições parceiras que complementam o debate com dados e experiências relevantes, enriquecendo o grupo com argumentações e encaminhamentos de deliberações definidas.

Nesse sentido, foram realizadas semanalmente reuniões para a formulação das metas estaduais, sempre considerando a proporcionalidade da produção local, no cenário nacional.

Nesses encontros, as entidades representantes de cada setor produtivo apresentaram dados explicativos do que os produtores do Estado possuem implantado em relação às tecnologias propostas no plano, quantificando as áreas passíveis de ampliação de cada atividade agropecuária.

As metas foram definidas em conformidade com as considerações do setor responsável, dados disponíveis, além da capacidade operacional do Estado. Todavia, o setor produtivo levantou uma grande preocupação em relação a disponibilidade de crédito pelo programa para implantação das SPS_{ABC}, visto que cada meta exigirá um elevado volume de recursos, hoje escasso e mais oneroso, a serem investidos por parte dos produtores para a operacionalização e alcance dos compromissos assumidos pelo governo federal.

Para **Sistemas Irrigados (SI)**, a Associação dos Produtores de Feijão, Pulses, Grãos Especiais e Irrigantes de Mato Grosso apresentou as oportunidades da implementação e incentivo à atividade no Estado. Sendo assim, após discussão, verificou-se que o Estado apresenta um potencial para a ampliação da área de irrigação atual em 500.000 hectares.

Em reunião sobre definição da meta para a tecnologia de **Bioinsumos (BI)**, ressaltou-se grande preocupação devido à ausência de regulamentação para o setor. A exemplo da produção *on farm*, que a princípio não há necessidade de registro no MAPA, o fato demandou a constituição de um grupo de trabalho entre o GGE para propor adequações seguras para o tema, promovendo maior segurança para que o Estado possa estimular a ampliação do uso dessa tecnologia.

Para a prática de **Sistema de Plantio Direto de Hortaliças (SPDH)**, optou-se pela definição de uma meta, que será de 600 hectares, baseada na indicação da EMPAER que atua diretamente com o tema no Estado.

Na definição das metas para **Sistemas de Integração (SIN)**, que abrange tanto **Integração Lavoura-Pecuária-Floresta (ILPF)** quanto **Sistemas Agroflorestais (SAF)**, a Embrapa e IMEA apresentaram dados que demonstram que o Mato Grosso possui uma área de aproximadamente 2,2 milhões de hectares de **Integração Lavoura-Pecuária-Floresta (ILPF)**, sendo em sua maioria sistema lavoura-pecuária, com pouca incidência de integração de florestas.

Figura 3. Estimativa para integração lavoura-pecuária-floresta (ILPF)

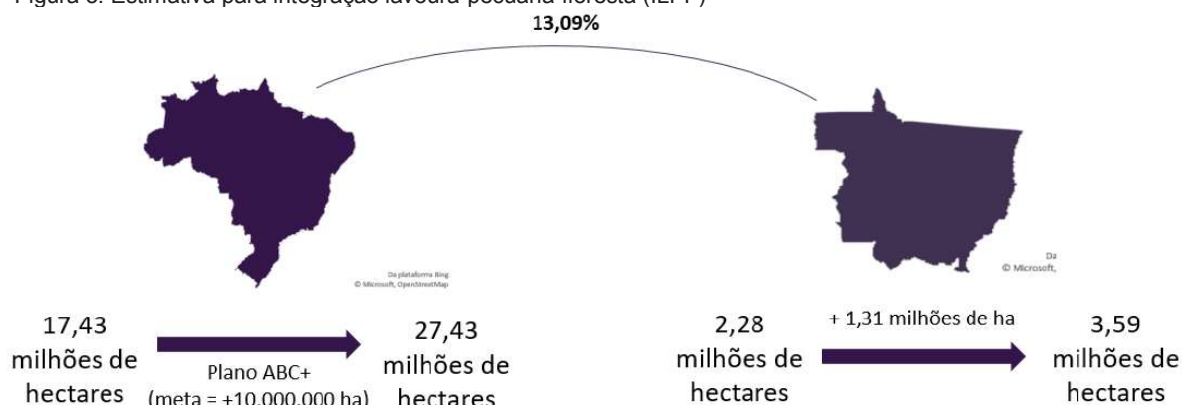

Fonte: Embrapa 2022, Grupo Gestor.

Tomando por base a meta nacional e o potencial de Mato Grosso para os próximos anos, o Grupo Gestor estabeleceu uma estimativa de crescimento de 130 mil hectares ao ano, sendo definida a meta para aumentar em 1,3 milhão de hectares até 2030, cultivados sob algum sistema de integração.

Para **Sistemas Agroflorestais (SAF)**, houve dificuldade por parte das entidades de encontrar dados exatos sobre esta tecnologia no Estado, ficando a meta definida em 311 ha, levando em conta a proporcionalidade da produção local frente ao cenário nacional, porém com ressalvas para revisão conforme melhores análises do mercado.

Figura 4. Estimativa para sistemas agroflorestais

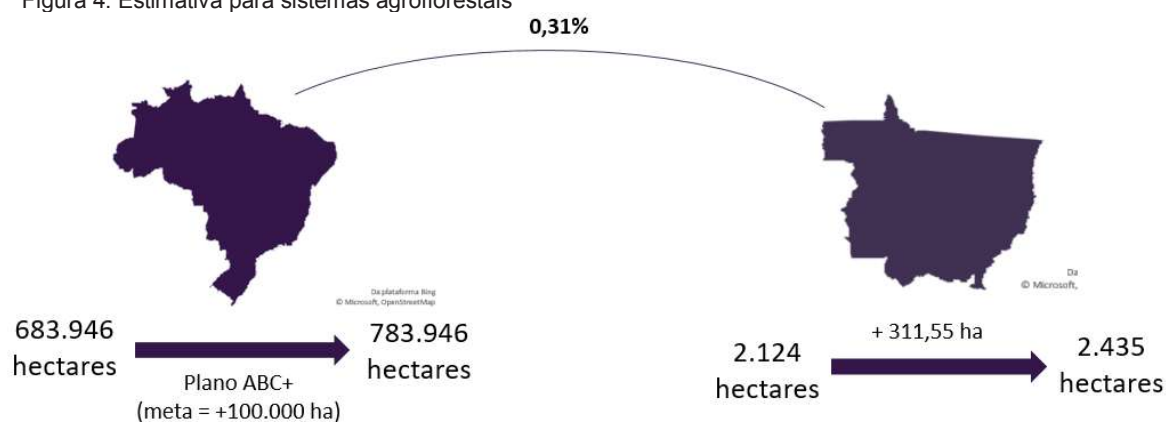

No tema **Florestas Plantadas (FP)**, o IMEA apresentou dados sobre a distribuição das áreas de eucalipto e teca no Estado de Mato Grosso (Figura 5), e a possibilidade de ampliação dessa área plantada e seus custos de implantação. Ao final, o GGE estabeleceu a meta de incremento de 285.000 hectares como meta até 2030.

Figura 5. Distribuição das áreas de eucalipto e teca em Mato Grosso em 2019.

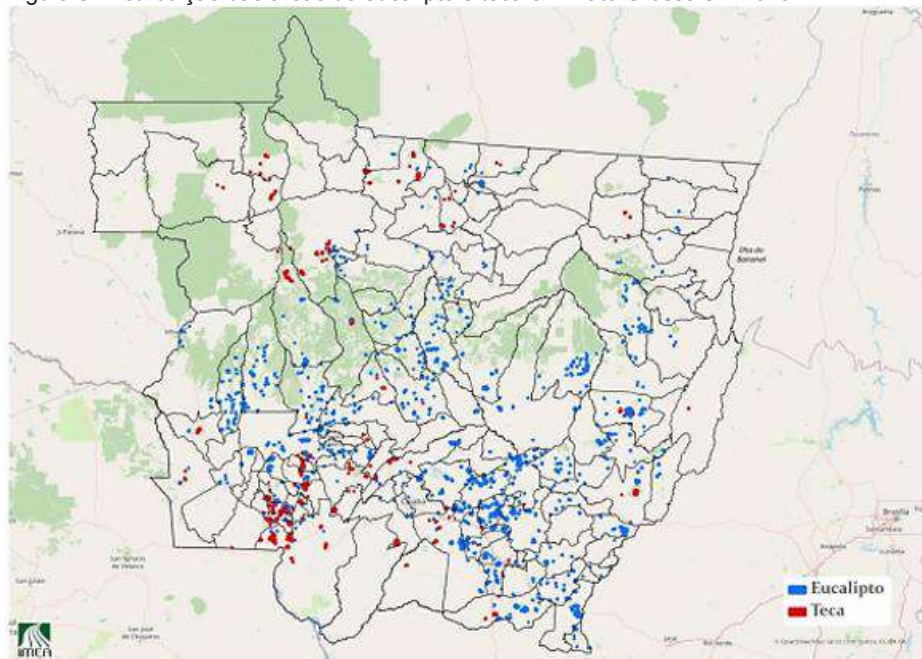

Fonte: Mapeamento da Produção Silvicultural em Mato Grosso.

Para a meta do **Sistema de Plantio Direto (SPD)**, concluiu a GGE que a produção de grãos no Estado de Mato Grosso utiliza-se de 100% da prática do SPD. Dessa forma, está definido que novas áreas a serem adicionadas à produção de grãos, deverão manter a prática do plantio direto, bem como nas áreas que ocorrerem a transferência da pecuária para a agricultura.

Para as **Práticas de Recuperação de Pastagens Degradadas (PRPD)**, a meta é a adição de 3,82 milhões de hectares para pastagens com algum nível de degradação.

Figura 6. Nível de degradação das pastagens em Mato Grosso

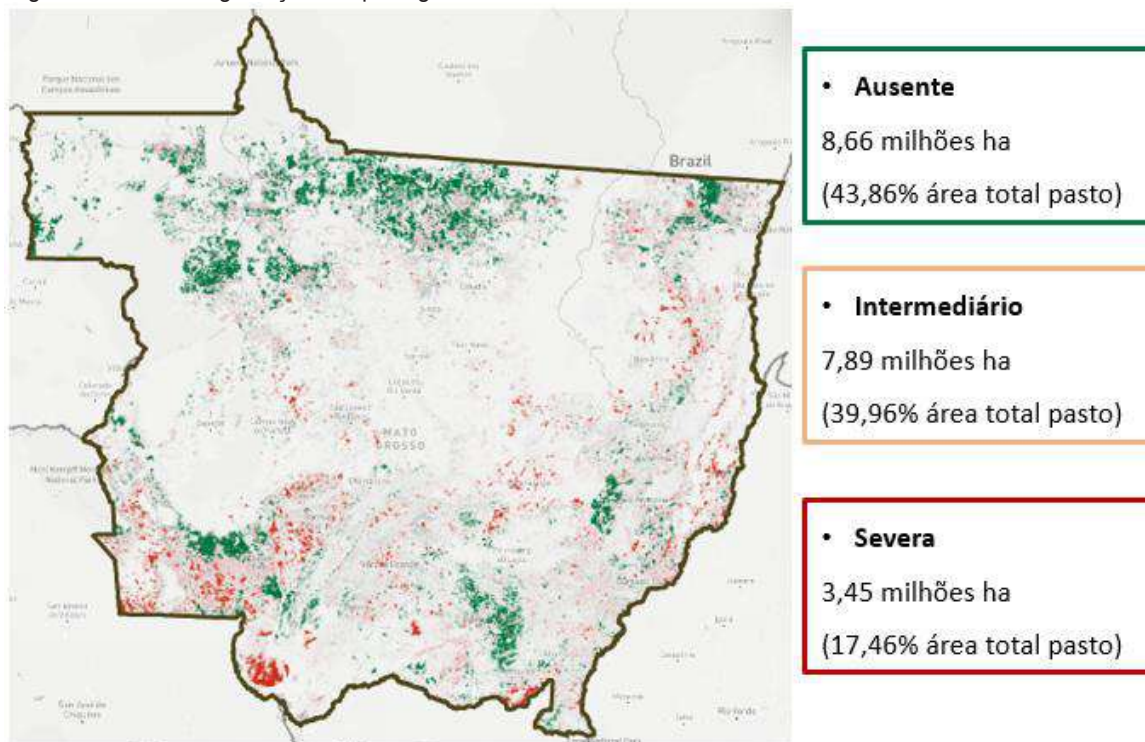

Fonte: Atlas das Pastagens, LAPIG 2022.

*Aqui foram consideradas apenas as áreas de pastagem degradadas.

As medidas a serem adotadas para a execução dessa prática dependerão diretamente do estado de degradação da área, requerendo estratégias específicas para recuperação do solo que restabelecerá a capacidade produtiva de biomassa vegetal, que age diretamente no sequestro de carbono.

Para **Terminação Intensiva (TI)** a meta de ampliação foi definida em 750 mil cabeças, considerando a participação do rebanho terminado do Estado no rebanho nacional, em 15%.

Figura 7. Participação estadual no rebanho brasileiro de bovinos.

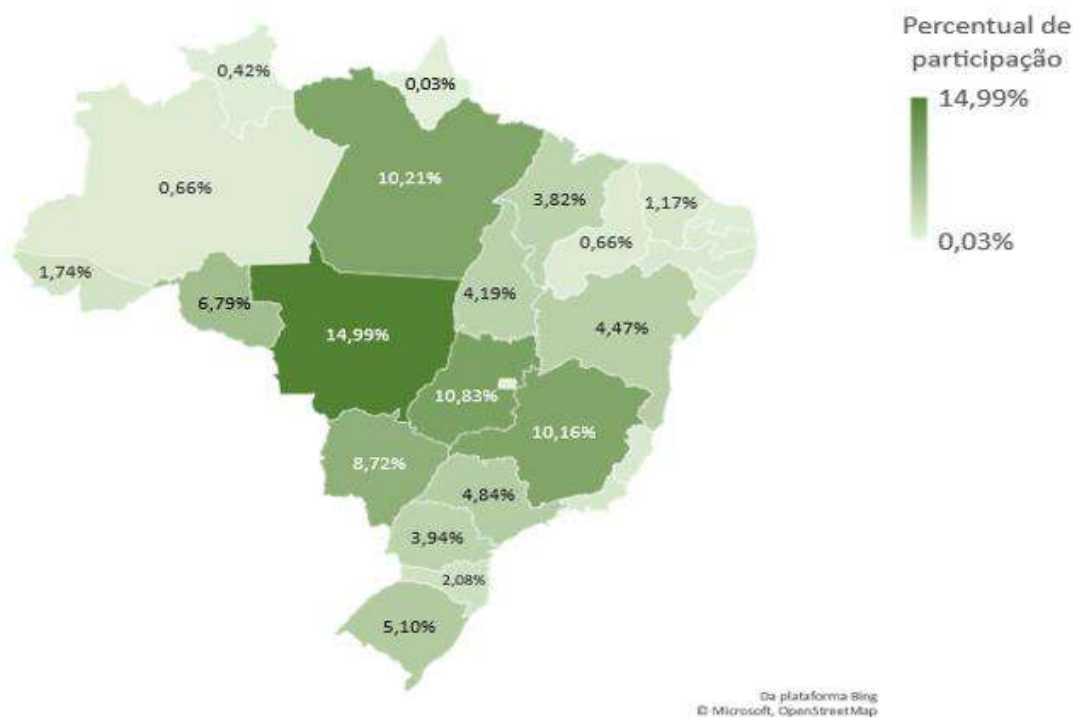

Fonte: IBGE, 2020. Elaboração: Imea.

Estas práticas, sejam elas confinamento, semiconfinamento, terminação intensiva a pasto, dentre outras, contribuem para o ganho de eficiência atendendo exigências de um alto padrão de qualidade e práticas mais sustentáveis, tendo em vista a diminuição da pressão por novas áreas de pastagem. Em pauta, o GGE destacou que um ponto importante para a estimular essa prática por parte dos produtores é fomentar as linhas de crédito, via recursos controlados e incentivos, devido aos altos custos iniciais, se comparado à prática convencional. Esta prática também contribuirá com as metas de mitigação de gases de efeito estufa propostas pelo plano.

Na definição da meta de **Manejo de Resíduos da Produção Animal (MRPA)** considerou-se a necessidade de disseminar a tecnologia, ampliando execuções para além do

tratamento de dejetos, através do incentivo a adoção de novas fontes energéticas na propriedade, como o uso do biogás. Devido à baixa intensificação da pecuária estadual de bovinos, e o rebanho relativamente pequeno de suínos e aves, se comparado à região sul do país, o GGE optou por uma meta de 10,03 milhões de m³, proporcional à execução e representatividade atual do Estado perante o país.

Figura 8. Estimativa para manejo de resíduos da produção animal
4,81%

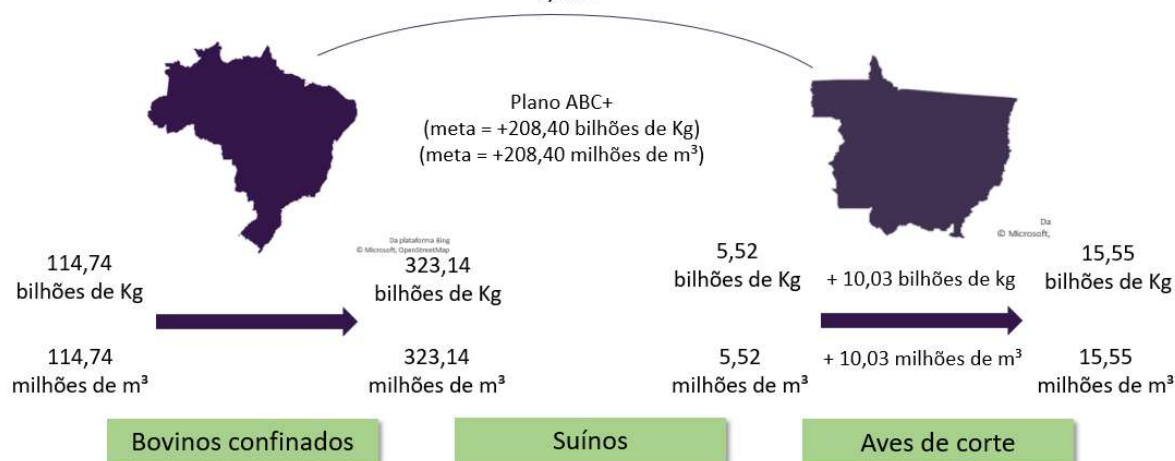

Fonte: Imea 2022, Grupo Gestor.

* Estima-se que 27% do total de resíduos gerados por sistemas de produção agropecuários no Brasil sejam tratados por meio de biodigestores e compostagem, de forma que o mesmo percentual considerado foi para Mato Grosso.

A estratégia adotada pelo Grupo Gestor para elaboração dos Planos Operacionais, visando alcançar as metas programadas, será de criar grupos de trabalho compostos por integrantes do GGE com conhecimento e expertise nos assuntos abordados, os quais teriam o objetivo de elaborar o plano detalhado, considerando as metas propostas. Essa forma de elaboração criará projetos consistentes e ricos de informações técnicas, visto que os integrantes do Grupo Gestor pertencem a entidades e organizações que possuem grande experiência e conhecimento da realidade do Estado de Mato Grosso.

Para fins de padronização dos projetos, estes serão compostos de justificativa, objetivo geral, objetivos específicos, metas, cronograma físico e financeiro e orçamentos aproximados das despesas previstas.

7. Metas de ampliação das tecnologias do ABC+ no Estado de Mato Grosso até 2030

As metas do Plano de Ação Estadual foram estabelecidas em decisão do colegiado que compõe o Grupo Gestor Estadual do Plano ABC+ MT, portanto deliberações conjuntas entre Estado, representantes dos setores produtivos agropecuários, instituições de ensino e de transferência de tecnologia, instituições financeiras, viabilizando o respaldo necessário para suas definições e posteriormente execução e acompanhamento.

Nesse processo de definição de metas estaduais sempre se considerou o impacto das metas estaduais no cenário nacional, principalmente devido ao Mato Grosso ser o maior representante do Agronegócio Brasileiro.

Praticamente em todas as SPS_{ABC}, para que haja uma efetiva aplicação, faz-se necessária a ampliação de estratégias de fortalecimento da Assistência Técnica e Extensão Rural (ATER), capacitação e transferência de conhecimento para apoio aos produtores rurais na adoção e manutenção das tecnologias adequadas para o desenvolvimento das cadeias produtivas.

Dessa forma, nas reuniões do Grupo Gestor Estadual do Plano ABC+MT ficaram estabelecidas as metas a serem executadas até 2030, sendo elas:

- Adoção de **Sistema Irrigados (SI) com a meta de ampliação de 500.000 hectares** no Estado até 2030, com: a aplicação das estratégias por meio de estudo integrado do potencial efetivo e total dos recursos hídricos, estruturação de um centro de pesquisa; conscientização e difusão da importância da agricultura irrigada sob bases sustentáveis de produção; difusão do emprego da tecnologia de forma adequada no âmbito das instituições de assistência técnica e extensão rural;



fomentar a qualificação de profissionais para elaboração e implantação de projetos de agricultura irrigada; fomento ao emprego de diferentes fontes de energia conforme disponibilidade e custo-benefício para sustentação energética dos sistemas de irrigação, linhas de crédito, para investimentos em sistemas irrigados e sinergia com as demais tecnologias do plano;

●A prática de **Sistema de Plantio Direto (SPD)** terá a meta de continuar a aplicar o sistema de plantio em novas áreas integradas à lavoura até 2030, com: a aplicação das estratégias de linhas de crédito para financiamento de maquinários específicos para a atividade; capacitação e profissionalização continuada dos envolvidos na cadeia; utilização do SPD em sua plenitude, atendendo os 3 pilares de sua concepção: mínimo revolvimento do solo; cobertura permanente do solo (plantas vivas ou palhadas) e diversificação de plantas na rotação de cultivos;

●Adoção da prática de **Sistema de Plantio Direto de Hortaliças (SPDH) com a meta de implantação de 600 hectares** até 2030, com estímulo às estratégias de fortalecimento da agência de ATER do Estado, através de capacitações de agentes para atuar com o tema.

●Adoção da prática de **Bioinsumos (BI) com a meta de ampliação de 3.300.000 hectares** até 2030, com: aplicação das estratégias de fomento e crédito para ciência, tecnologia e inovação em Bioinsumos; incentivo a implantação de biofábricas; estímulo à capacitação de agentes de ATER a atuarem com o tema para uso na produção, no armazenamento ou no beneficiamento em sistemas agrícolas, pecuários, florestais e aquáticos;

●Adoção de **Práticas para Recuperação de Pastagens Degradadas (PRPD) com a meta de ampliação de 3.820.000 hectares até 2030**, com: aplicação das estratégias como capacitar profissionais e produtores rurais em boas práticas de manejo de pastagem; difusão da importância na recuperação de pastagens degradadas para mitigação de carbono; prevenção à degradação de novas áreas e fomento a linhas de crédito voltadas para recuperação de pastagens degradadas;

●Adoção da prática de **Terminação Intensiva (TI)**, a meta será de **750.000 de bovinos adicionais abatidos em terminação intensiva**, com: as estratégias a serem adotadas recorrendo a capacitação dos profissionais da cadeia com propósito de contribuir com a meta por meio do desenvolvimento de competências individuais e coletivas; fornecimento de crédito aos produtores para adaptação da infraestrutura, rotinas de trato e manejo e custos;

●Adoção da prática de **Sistemas de Integração (SIN)** através de **Integração Lavoura-Pecuária-Floresta (ILPF)**, será **ampliado em 1.300.000 hectares**, com: a aplicação das estratégias de apoio à pesquisa e difusão tecnológica; capacitação, incentivo ao uso de espécies nativas do bioma como componente florestal do sistema e linhas de financiamento específicas para a prática. Para **Sistemas Agroflorestais (SAF)**, com a meta de **ampliação de 311 hectares** até 2030: através da aplicação das estratégias em capacitação de profissionais atuantes e formação de técnicos especializados na área; projetos de financiamento junto ao Banco Mundial para desenvolvimento da Agricultura Familiar; investimentos em pesquisas, maquinários e infraestruturas de apoio ao SAF e fomento a política de pagamento por serviços ambientais;

●Adoção da prática de **Florestas Plantadas (FP)** com a meta de **ampliação de 285.000 hectares** até 2030, com: a aplicação das estratégias no apoio a pesquisas e estímulos a recomposição das áreas atualmente degradadas ou sem cobertura vegetal; capacitação técnica de profissionais, linhas de crédito para desenvolvimento florestal e estabelecer mecanismos para comercialização de créditos de fixação de carbono no Estado;

●A adoção da prática de **Manejo de Resíduos da Produção Animal (MRPA)** será de **10 milhões de m³**, sendo sempre estimulada a sinergia entre ganhos econômicos e ambientais nas propriedades rurais;

8. Acompanhamento, Monitoramento e Registro das Ações/Atividades

O Plano ABC+, em nível estadual, possui uma grande complexidade considerando a dimensão do Estado, a expressividade das metas programadas, bem como o número de entidades envolvidas na sua execução. Além disso, destacamos que essa complexidade também tem as suas raízes no volume de projetos a serem executados simultaneamente para que haja efetividade das ações.

Outro aspecto, não menos importante, é a responsabilidade financeira e jurídica de informações a serem enviadas para atendimento de demandas de prestação de contas ao Governo Estadual e Federal, em caso de utilização de recursos públicos para execução das ações contempladas por este plano.

Com a intenção de acompanhar a execução do ABC+ MT, de modo que seja possível visualizar que a concretização das ações caminha rumo a atingir as metas planejadas, bem como permitir que haja redirecionamento nos rumos das ações, e também permitir que seja mantido o diálogo e coesão nos trabalhos entre os membros representantes do GGE, convencionou-se que passada a fase da elaboração do plano, as reuniões do Grupo Gestor ocorrerão bimestralmente. Dessa forma, um conjunto de entidades com especialidades no assunto, coordenadas pela SEDEC, fará o acompanhamento, monitoramento e registro das ações e atividades abarcadas pelo Plano. Para que seja encaminhado ao GGE, é importante esclarecer a contribuição dos membros do GGE e parceiros, nos levantamentos a campo e relatoria das reuniões. Por fim, cabe mencionar que haverá a contribuição pelo acompanhamento natural de outras iniciativas estaduais, como a Estratégia PCI e Carbono Neutro MT.



Merece destaque, a informação de que todas as reuniões do GGE são gravadas. Também são mantidos os registros de presença, em livro próprio, das discussões levadas em reunião, em ata.

Ainda, diante das dificuldades já mencionadas, quanto ao levantamento de informações referentes à utilização de algumas SPS_{ABC} no Estado, surgiu a necessidade de trabalhar sistemas de registro dos dados e melhoria dos sistemas de coleta existentes, tanto no âmbito estadual quanto federal, utilizando-se de tecnologias de informação apropriadas com esse objetivo, que passa da construção de indicadores de desempenho como uma forma de estimular a execução com a visualização de resultados positivos.

9. Periodicidade de revisão das metas

Cabe ressaltar que para o alcance das metas propostas, o Grupo Gestor Estadual compreende que a disponibilização de crédito, em volumes condizentes, será primordial para alcançar o compromisso assumido não só pelo Estado de Mato Grosso, mas por toda a nação.

Contudo, as metas inicialmente deliberadas pelo Grupo Gestor Estadual serão monitoradas e avaliadas bianualmente, com a possibilidade de adequação e correções de rumo, caso as premissas adotadas sejam alteradas, tal como: ambiente de negócios, conjuntura político-econômica, disponibilidade e acesso ao crédito, dentre outros.

10. Considerações finais

O Plano ABC+MT apresenta à sociedade mato-grossense um conjunto de metas a serem atingidas, por meio da adoção e da ampliação de tecnologias sustentáveis para o incremento de eficiência dos sistemas produtivos da agropecuária do Estado, proporcionando mais sustentabilidade e contribuindo para a execução dos compromissos assumidos com o propósito de mitigar as emissões de gases de efeito estufa e adaptação às mudanças climáticas. Para tanto, no decorrer das reuniões do GGE, foi estimada a necessidade do aporte de recursos financeiros superiores a R\$60.000.000.000 (Sessenta bilhões de reais), para execução do plano até 2030.

Diante do desafio e da confiança imposta aos produtores rurais para o exercício e implantação destas novas tecnologias no campo, exige-se uma grande cooperação e integração dos esforços entre governos, para propiciar um ambiente de negócios favorável, desde crédito a assistência técnica, tendo em vista as metas estaduais descritas neste Plano de Ação serem concretizadas.

Desta forma, as metas projetadas pelo Plano, em conjunto com as demais estratégias estaduais adotadas, contribuem para o desenvolvimento econômico e sustentável do Estado, por meio do uso consciente da terra e dos seus recursos naturais. Além disso, este Plano faz parte dos esforços do Governo Federal, Estadual e da sociedade em geral, em continuar adotando técnicas de manejo sustentáveis que visem a manutenção do fornecimento de alimentos para o mundo de forma perene, eficaz e eficiente.



11. Fontes Consultadas

- 01ª Reunião Ordinária do Grupo Gestor Estadual ABC+ MT, realizada em 19/08/2022.
01ª Reunião Extraordinária do Grupo Gestor Estadual ABC+ MT, realizada em 23/08/2022.
02ª Reunião Extraordinária do Grupo Gestor Estadual ABC+ MT, realizada em 29/08/2022.
03ª Reunião Extraordinária do Grupo Gestor Estadual ABC+ MT, realizada em 06/09/2022.
04ª Reunião Extraordinária do Grupo Gestor Estadual ABC+ MT, realizada em 13/09/2022.
05ª Reunião Extraordinária do Grupo Gestor Estadual ABC+ MT, realizada em 20/09/2022.
06ª Reunião Extraordinária do Grupo Gestor Estadual ABC+ MT, realizada em 04/10/2022.
07ª Reunião Extraordinária do Grupo Gestor Estadual ABC+ MT, realizada em 04/11/2022.

Área por espécie florestal (ano – 2020/IBGE) (dados para preencher o quadro disponíveis em <https://sidra.ibge.gov.br/tabela/5930>).

Brasil. Ministério da Agricultura, Pecuária e Abastecimento. Plano Setorial para Adaptação à Mudança do Clima e Baixa Emissão de Carbono na Agropecuária 2020-2030: Plano Operacional / Ministério da Agricultura, Pecuária e Abastecimento. Secretaria de Inovação, Desenvolvimento Rural e Irrigação. – Brasília: Mapa/DEPROS, 2021.

Culturas Anuais de Destaque (ano – 2021/IBGE) (dados para preencher o quadro disponíveis em <https://sidra.ibge.gov.br/tabela/1612>).

Culturas Permanentes de Destaque (ano – 2021/IBGE) (dados para preencher o quadro disponíveis em <https://sidra.ibge.gov.br/tabela/1613>).

Diagnóstico da Cadeia Produtiva Agroindustrial da Bovinocultura de Corte do Estado de Mato Grosso – FABOV/2007.

Embrapa: Estratégia PCI: Produzir, Conservar e Incluir.

Governo do Estado de Mato Grosso Disponível em: <<http://www.mt.gov.br/>>. Acesso em 23 de maio de 2022.

IBGE - Instituto Brasileiro de Geografia e Estatística.

IMEA - Instituto Mato-Grossense de Economia Agropecuária.

LAPIG (Laboratório de Processamento de Imagens e Geoprocessamento). Atlas digital das pastagens brasileiras. Universidade Federal de Goiás. 2018. Disponível em: <https://www.lapig.iesa.ufg.br/lapig/index.php/produtos/atlas-digital-das-pastagens-brasileiras>

MATO GROSSO. Decreto Nº1.160, de 25 de outubro de 2021. Cria o Programa "CARBONO NEUTRO MT". Mato Grosso, 2021.

MATO GROSSO. Lei Complementar nº 582, de 13 de janeiro de 2017. Política Estadual de Mudanças Climáticas. Mato Grosso, 2017.



Produção Animal (ano – 2021/IBGE) (dados para preencher o quadro disponíveis em <https://sidra.ibge.gov.br/tabela/74>; <https://sidra.ibge.gov.br/pesquisa/abate/tabelas> e <https://sidra.ibge.gov.br/tabela/1086>).

Produtos da silvicultura (ano – 2020/IBGE) (dados para preencher o quadro disponíveis em <https://sidra.ibge.gov.br/tabela/291>).

Rebanhos (ano – 2021/IBGE) (dados para preencher o quadro disponíveis em <https://sidra.ibge.gov.br/tabela/3939>).

Projeto MapBiomass – Coleção 7 da Série Anual de Mapas da Cobertura e Uso do Solo do Brasil, acessado em 03/11/2022 através do link: <https://mapbiomas.org/>.

12. Equipe Responsável pelo Planejamento e Elaboração do Plano Estadual ABC+ no Estado de Mato Grosso

GRUPO GESTOR ESTADUAL		
INSTITUIÇÃO	TITULAR	SUPLENTE
Secretaria de Estado de Desenvolvimento Econômico - SEDEC	Anderson Martinis Lombardi	Linacis Roberta Pinho da Silva Vogel Lisboa
Casa Civil	Carlos Côrreia Ribeiro Neto	Luis Felipe Ribeiro Fernando
Superintendência Federal da Agricultura em Mato Grosso - SFA-MT/MAPA	Osmano de Freitas Silva	Adriana Quixabeira Machado
Secretaria de Estado de Agricultura Familiar - SEAF	André Rodrigues dos Santos	Luciano Gomes Ferreira
Empresa Mato-Grossense de Pesquisa, Assistência e Extensão Rural - EMPAER	Lucas Estevão da Silva Freire	Eduardo Ferreira
Secretaria de Estado do Meio Ambiente - SEMA	Alex Sandro Antônio Marega	Mauricio Moleiro Philipp
Instituto de Defesa Agropecuária do Estado de Mato Grosso - INDEA	Daniella Soares de Almeida Bueno	Márcia Benedita Martins
Federação da Agricultura e Pecuária de Mato Grosso - FAMATO	Karine Gomes Machado	Marcos Coelho De Carvalho
SENAR	Armando Urenha	Tamirys Ferreira
Fórum Agro	Xisto Bueno	Carlos Izaltino Bolzan
Associação Mato-Grossense dos Produtores de Algodão - AMPA	Décio Tocantins	Álvaro Lorenço Ortolan Salles
Associação dos Criadores de	Amado de Oliveira Filho	Eloisa Maria Alves El Hage

Mato Grosso - ACRIMAT		
Associação dos Produtores de Soja e Milho do Estado de Mato Grosso - APROSOJA-MT	Zilto Donatello	Marlene de Fátima Lima
Associação dos Produtores de Feijão, Pulses, Grãos Especiais e Irrigantes de Mato Grosso - APROFIR	Afrânio Cesar Migliari	-
Associação dos Criadores de Suínos de Mato Grosso - ACRISMAT	Custódio Rodrigues de Castro Júnior	Igor Queiroz Silva
Associação de Reflorestadores de Estado de Mato Grosso - AREFLORESTA	Fausto Hissashi Takizawa	Luiz Nery Ribas
Instituto Mato-Grossense da Carne - IMAC	Bruno de Jesus Andrade	Paula Queiroz
Empresa Brasileira de Pesquisa Agropecuária - EMBRAPA Agrossilvipastoril	Flávio Jesus Wruck	Rafael Major Pitta
Universidade Federal de Mato Grosso - UFMT	Rosemary Lais Galati	André Soares de Oliveira
Universidade Federal de Rondonópolis - UFR	Edna Maria Bonfim da Silva	Normandes Matos da Silva
Centro das Indústrias Produtoras e Exportadoras de Madeira do Estado de Mato Grosso - CIPEM	Bárbara Pimentel Ibanez	Claudinei Melo Freitas
Associação Mato-Grossense dos Municípios - AMM	Rodrigo Furquim Rodrigues	Bruna Moreira Dias Moura
Sistema de Crédito Cooperativo - SICREDI	Osvaldo Fioravante Biazzi	Cristiane Sassagima Neves
Banco do Brasil S.A	Alexandre Rodrigo de Almeida	João Carlos Guimarães Junior

Agência de Fomento do Estado de Mato Grosso S/A - DESENVOLVE MT	Bruno Mees Ferreira	Wilson Fernando Vargas de Andrade
Sistema de Cooperativas de Crédito do Brasil - SICCOB	Cláudio Roberto Tomazoni	-
Caixa Econômica Federal	João Henrique Cruz de Oliveira	Rudinei Marcelo Pletsch
Sindicato e Organização das Cooperativas Brasileiras em Mato Grosso - OCB-MT	Ricardo Pereira da Silva	Tainá Heinzmann Tibaldi França
Conselho Regional de Medicina Veterinária de Mato Grosso - CRMV-MT	Roberto Renato Pinheiro da Silva	Aruaque Lotufo Ferraz de Oliveira
Instituto Ação Verde	Adilson Valera Ruiz	Álvaro Fernando Cícero Leite
Instituto Produzir, Conservar, Incluir - Instituto PCI	Fernando Sampaio	Ricardo Woldmar
INSTITUIÇÕES PARCEIRAS		
Programa Rural Sustentável	Renata Taques	-
Associação dos Engenheiros Agrônomos de Mato Grosso - AEA MT	Alexandre Secco Contreras	Luiz Vargas
Agroicone	Leila Harfuch	Gustavo Dantas Lobo
Instituto Mato-Grossense de Economia Agropecuária - IMEA	Cleiton Gauer	Milena Barbosa Aragão
Instituto Mato-Grossense do Algodão - IMA MT	Márcio Souza	-

APOIO TÉCNICO

SEDEC	Camila Bez Batti Souza
SEDEC	Daniel Silveira Cintra



SEDEC	Fábio Braga Peixoto
SEDEC	Francielle Fonseca de Souza
SEDEC	Izabella Ferreira de Souza Monteiro
SEDEC	Josemara Zago Archilha
SEDEC	Juan Pablo Barrientos Parada dos Santos
SEDEC	Júlia Teixeira Carloni de Assis
SEDEC	João Victor de Brito Azevedo
SEDEC	Liana Vicuna Nascimento dos Santos
SEDEC	Maria Carolina Eufrásio da Silva
SEDEC	Raphael Bulhões Perrupato Guizardi
SEDEC	Rodrigo Felipe Bernardo de Souza
SEDEC	Valney Souza Corrêa
SEDEC	Vinicius Hideki Kitagaki Bispo

1. Anexo I

Quadro 1. Metas de ampliação das tecnologias do ABC+ no Estado Mato Grosso até 2030 (Portaria 323, de 21/10/2021)

Tecnologia	Meta Nacional de Ampliação até 2030	Unidade	Meta Estadual	Unidade
I - Recuperação de Pastagens Degradadas (PRPD)	30	milhões ha	3,82	milhões ha
II - Sistema de Plantio Direto	Sistema Plantio Direto de Grãos (SPDG)	12,503	3,3	milhões ha
	Sistema Plantio Direto Hortaliças (SPDH)	0,085	600	ha
III - Sistemas de Integração	Integração Lavoura Pecuária Floresta (ILPF)	10,007	1,3	milhões ha
	Sistemas Agroflorestais (SAF)	0,1	311,55	ha
IV - Florestas Plantadas	4	milhões ha	285	mil ha
V - Bioinsumos	13	milhões ha	3,3	milhões ha
VI - Sistemas Irrigados	3	milhões ha	500	mil ha
VII - Manejo de Resíduos da Produção Animal	208,4	milhões de m ³	10	milhões de m ³
VIII - Terminação Intensiva de Bovinos	5	milhões de bovinos	750	mil bovinos
Diminuição da vulnerabilidade e Aumento da resiliência dos sistemas de produção agropecuários	72,68	milhões ha	12,5	milhões ha

**GRUPO GESTOR ESTADUAL (GGE)
DO ESTADO DE MATO GROSSO**

**Secretaria de Estado de Desenvolvimento Econômico
SEDEC**

Avenida Getúlio Vargas, 1.077 – Bairro Goiabeiras
Cuiabá, Mato Grosso, Brasil
Telefone: +55 65 3613-0051

E-mail: observatorio@sedec.mt.gov.br



RESOLUÇÃO N.º 002/2022/GGE

O PRESIDENTE DO GRUPO GESTOR ESTADUAL (GGE) RESPONSÁVEL PELA IMPLEMENTAÇÃO DO PLANO ESTADUAL PARA ADAPTAÇÃO À MUDANÇA DO CLIMA E BAIXA EMISSÃO DE CARBONO NA AGROPECUÁRIA COM VISTAS AO DESENVOLVIMENTO SUSTENTÁVEL DE MATO GROSSO - PLANO ABC+ MT, no uso das atribuições legais que foram conferidas pelo §5º do Art. 2º do Decreto nº xxxx de 31 de outubro de 2022, face à decisão colegiada ocorrido na **06ª Reunião Extraordinária**, realizada em **04 de novembro de 2022**.

Considerando que foram realizadas reuniões ordinárias e extraordinárias sobre o Plano Estadual para adaptação à Mudança do Clima e Baixa emissão de Carbono na Agropecuária antes da publicação do Decreto Estadual nº 1.513/2022 e que essas reuniões ocorreram com a composição prevista no art. 2º do referido ato normativo, que ainda não se encontrava vigente;

RESOLVE:

Art. 1º - Convalidar as Reuniões do Plano Estadual da Agropecuária de Baixo Carbono - Plano ABC+ MT, sendo elas:

- I. 01ª Reunião Ordinária do Grupo Gestor Estadual do Plano ABC+ MT, datada em 19 de agosto de 2022;
- II. 01ª Reunião Extraordinária do Grupo Gestor Estadual do Plano ABC+ MT, datada em 23 de agosto de 2022;
- III. 02ª Reunião Extraordinária do Grupo Gestor Estadual do Plano ABC+ MT, datada em 29 de agosto de 2022;
- IV. 03ª Reunião Extraordinária do Grupo Gestor Estadual do Plano ABC+ MT, datada em 06 de setembro de 2022;
- V. 04ª Reunião Extraordinária do Grupo Gestor Estadual do Plano ABC+ MT, datada em 13 de setembro de 2022;
- VI. 05ª Reunião Extraordinária do Grupo Gestor Estadual do Plano ABC+ MT, datada em 20 de setembro de 2022;
- VII. 06ª Reunião Extraordinária do Grupo Gestor Estadual do Plano ABC+ MT, datada em 04 de outubro de 2022;
- VIII. 07ª Reunião Extraordinária do Grupo Gestor Estadual do Plano ABC+ MT, datada em 04 de novembro de 2022.

Art. 2º - Convalidar as Reuniões da Comissão de Bioinsumos, sendo elas:

- I. 01ª Reunião da Comissão de Bioinsumos, datada em 15 de setembro de 2022;
- II. 02ª Reunião da Comissão de Bioinsumos, datada em 26 de setembro de 2022;
- III. 03ª Reunião da Comissão de Bioinsumos, datada em 05 de novembro de 2022.

Art. 3º - Esta Resolução entra em vigor na data da sua publicação, revogando-se as disposições contrárias.

Cuiabá – MT, 04 de novembro de 2022.

ANDERSON MARTINIS LOMBARDI
Presidente do GRUPO GESTOR ESTADUAL DO ABC+ MT
(Original Assinado)

SECEL

SECRETARIA DE ESTADO DE CULTURA, ESPORTE E LAZER

EDITAL DE SELEÇÃO PÚBLICA Nº 05/2022/SECEL/MT
"REDE DE PONTOS DE CULTURA DE MATO GROSSO"

RESULTADO FINAL - FASE DE SELEÇÃO

O ESTADO DE MATO GROSSO por intermédio da SECRETARIA DE ESTADO DE CULTURA, ESPORTE E LAZER doravante denominada SECEL/MT, torna público, para conhecimento de todos os interessados, o seguinte resultado geral final da fase de seleção do Edital nº 05/2022/SECEL/MT.

PROTOCOLO	RAZÃO SOCIAL	NOME FANTASIA	MUNICÍPIO	LOCALIDADE	TÍTULO DA PROPOSTA	ÁREA TEMÁTICA	MÉDIA TOTAL	RESULTADO FINAL
SECEL_PRO-20220495	TEATRO EXPERIMENTAL DE ALTA FLORESTA	TEAF	ALTA FLORESTA	INTERIOR	PONTO DE CULTURA ESPAÇO CULTURAL TEAF	CULTURA E EDUCAÇÃO	96,33	SELECIONADO
SECEL_PRO-20220494	ASSOCIAÇÃO INDÍGENA DAS MULHERES RINKBATSIA - AMURIK	AMURIK	BRASNORTE	INTERIOR	TECENDO FIOS DA MEMÓRIA E RESISTÊNCIA-AÇÕES ARTICULADAS NA CASA DO SABER RINKBATSIA	CULTURAS INDÍGENAS	95,67	SELECIONADO
SECEL_PRO-20220454	ASSOCIAÇÃO EVANGÉLICA FÉ E ALEGRIA	ASSOCIAÇÃO JUNINENSE DE ASSISTÊNCIA SOCIAL	JÚNA	INTERIOR	ESPAÇO COMUNITÁRIO DO FAROL	CULTURA E DIREITOS HUMANOS	92,67	SELECIONADO
SECEL_PRO-20220452	ASSOCIAÇÃO DE PROTEÇÃO SOCIAL INDÍGENA E REDE/PERAÇÃO ECOLÓGICA	APSIRE - SÃO MARCOS	BARRA DO GARÇAS	INTERIOR	WAZURIWA - O CENTRO IRRADIADOR DA CULTURA LUWE UPTABI	CULTURAS INDÍGENAS	92,00	SELECIONADO
SECEL_PRO-20220418	INSTITUTO DE CAPOEIRA ARIUNDE BRASIL	ICAB INSTITUTO DE CAPOEIRA ARIUNDE BRASIL	TANGARÁ DA SERRA	INTERIOR	SUSTENTABILIDADE ATRAVÉS DA CAPOEIRA	CULTURA E MEIO AMBIENTE	91,33	SELECIONADO
SECEL_PRO-20220489	ASSOCIAÇÃO PARTILHAR	ASSOCIAÇÃO PARTILHAR	POJOREU	INTERIOR	PONTO DE CULTURA ARTE ITNERANTE POR MAIS CULTURA	BIBLIOTECAS COMUNITÁRIAS	91,00	SELECIONADO
SECEL_PRO-20220448	ASSOCIAÇÃO CULTURAL E ESPORTIVA DE PEIXOTO DE AZEVEDO	CUFA PEIXOTO	PEIXOTO DE AZEVEDO	INTERIOR	CORAÇÃO DO XINGU	CULTURA E DIREITOS HUMANOS	91,00	SELECIONADO
SECEL_PRO-20220467	ASSOCIAÇÃO CULTURAL E SOCIAL DE NOVA MUTUM	ESCOLA DE MÚSICA DE NOVA MUTUM - ORQUESTRA JOVEM	NOVA MUTUM	INTERIOR	EDUCAÇÃO MUSICAL INCLUSIVA	CULTURA E ACESSIBILIDADE	91,00	SELECIONADO
SECEL_PRO-20220454	INSTITUTO GERMINANDO SONS	INSTITUTO GERMINANDO SONS	CAIPI VERDE	INTERIOR	PONTO DE CULTURA GERMINANDO - A ARTE DO TRANSFORMAR	CULTURA E EDUCAÇÃO	91,00	SELECIONADO
SECEL_PRO-20220450	GRUPO TEATRAL DE TANGARÁ DA SERRA	GRUTVA PONTO DE CULTURA FLOR DO MATO	TANGARÁ DA SERRA	INTERIOR	CULTURANDO CAMINHOS	CULTURA POPULARES E TRADICIONAIS	90,67	SELECIONADO
SECEL_PRO-20220499	CENTRO DE REABILITAÇÃO LOUIS BRALLE	CENTRO DE REABILITAÇÃO LOUIS BRALLE	RONDÔNÓPOLIS	INTERIOR	PROJETO ROSA BURORO	CULTURA E ACESSIBILIDADE	90,67	SELECIONADO
SECEL_PRO-20220458	ASSOCIAÇÃO CULTURAL TEATRO FACES	ASSOCIAÇÃO CULTURAL TEATRO FACES	PRIMAVERA DO LESTE	INTERIOR	PONTO FACES DE CULTURA	CULTURA E INFÂNCIA	89,33	SELECIONADO
SECEL_PRO-20220451	ASSOCIAÇÃO INSTITUTO SABERES	INSTITUTO SABERES	JÚNA	INTERIOR	EMPREENDEDORES CRIATIVOS - CAPACITAÇÃO PARA CAPTAÇÃO DE RECURSOS E GESTÃO DE PROJETOS	CULTURA E COMUNICAÇÃO	85,67	SELECIONADO
SECEL_PRO-20220473	ASSOCIAÇÃO INDÍGENA MOYGU COMUNIDADE KPFENG	ASSOCIAÇÃO INDÍGENA MOYGU	FELIZ NATAL	INTERIOR	CASA DE CULTURA MAWO: REVITALIZAÇÃO E PRODUÇÃO AUDIOVISUAL	TERRITÓRIOS E MEMÓRIA	85,33	SELECIONADO
SECEL_PRO-20220452	GRUPO CULTURAL FOLCLO RICO MATUTADA	PONTO DE CULTURA MATUTADA	CAIPI VERDE	INTERIOR	PROJETO SALVE A MÃE NATUREZA	CULTURA E MEIO AMBIENTE	85,00	SELECIONADO
SECEL_PRO-20220450	INSTITUTO CASA DA CULTURA	CASA DA CULTURA	ALTA FLORESTA	INTERIOR	ARTE FORA DO EIXO	CULTURA E EDUCAÇÃO	84,00	SELECIONADO
SECEL_PRO-20220479	MISSÃO SALESIAN DE MATO GROSSO	MSMT CENTRO JUVENIL DOM BOSCO	PRIMAVERA DO LESTE	INTERIOR	CANTATA DE NATAL	CULTURA POPULARES E TRADICIONAIS	83,67	SELECIONADO
SECEL_PRO-20220488	ACADEMIA DE LETRAS CULTURA E ARTES DO CENTRO OESTE	ALCOBRA	BARRA DO GARÇAS	INTERIOR	ACADEMIA VIVA!	PATRIMÔNIO CULTURAL	83,00	SELECIONADO
SECEL_PRO-20220450	GRUPO ARTÍSTICO - CULTURAL E MEIO AMBIENTALISTA CHALANA	GRUPO CHALANA	CÁCERES	INTERIOR	ARTE E CULTURA PARA TODOS 2023	CULTURA E ACESSIBILIDADE	77,00	SELECIONADO
SECEL_PRO-20220495	CENTRO DE TRADIÇÕES GAÚCHAS QUERÊNCIA DISTANTE	CTG	PRIMAVERA DO LESTE	INTERIOR	MANIFESTAÇÕES CULTURAS	CULTURA POPULARES E TRADICIONAIS	70,33	SELECIONADO
SECEL_PRO-20220448	ASSOCIAÇÃO VARZEAGRANDENSE MADRE TEREZA DE CALCUTA	CENPRIHE	VÁRZEA GRANDE	REGIÃO METROPOLITANA DO VALE DO RIO CUABÁ	"BRINCANDO COLOADO"	CULTURA E INFÂNCIA	95,67	SELECIONADO
SECEL_PRO-20220450	INSTITUTO INREDE	INSTITUTO INREDE	CUABÁ	REGIÃO METROPOLITANA DO VALE DO RIO CUABÁ	DIAGNÓSTICO SÃO PEDRO DE JOSELÂNDIA	CULTURA POPULARES E TRADICIONAIS	94,67	SELECIONADO
SECEL_PRO-20220459	ASSOCIAÇÃO CULTURAL FLOR RIBERINHA - ACRF	FLOR RIBERINHA	CUABÁ	REGIÃO METROPOLITANA DO VALE DO RIO CUABÁ	SÃO GONÇALO SUSTENTÁVEL - FERRAMENTAS SUSTENTÁVEIS PARA COMUNIDADES CRIATIVAS	CULTURA POPULARES E TRADICIONAIS	93,67	SELECIONADO
SECEL_PRO-20220466	CASA DE CULTURA SILVA FREIRE	CASA SILVA FREIRE	CUABÁ	REGIÃO METROPOLITANA DO VALE DO RIO CUABÁ	ACERVO SILVA FREIRE: ESTRUTURAÇÃO E FORMAÇÃO	PATRIMÔNIO CULTURAL	93,33	SELECIONADO
SECEL_PRO-20220451	ASSOCIAÇÃO SOCIAL CIVIL ABALUC - ASCA	ASSOCIAÇÃO SOCIAL CIVIL ABALUC	VÁRZEA GRANDE	REGIÃO METROPOLITANA DO VALE DO RIO CUABÁ	ARTE CULTURA VALORIZANDO SABERES	CULTURA E EDUCAÇÃO	93,00	SELECIONADO
SECEL_PRO-20220455	ASSOCIAÇÃO SOCIO-CULTURAL E AMBIENTALISTA LEITE DE PEDRAS - LABORATORIO CENICO	MSMT CENTRO JUVENIL DOM BOSCO	CUABÁ	REGIÃO METROPOLITANA DO VALE DO RIO CUABÁ	PONTO DE CULTURA CIRCO ESCOLA LEITE DE PEDRAS	CULTURA E INFÂNCIA	92,33	SELECIONADO
SECEL_PRO-20220455	ASSOCIAÇÃO DOS PRODUTORES CULTURAS DE MATO GROSSO	AÇÃO CULTURAL	CUABÁ	REGIÃO METROPOLITANA DO VALE DO RIO CUABÁ	PONTO DE CULTURA POESIA NECESSÁRIA	CULTURA E INFÂNCIA	91,00	SELECIONADO
SECEL_PRO-20220498	INSTITUTO QUALITY DE DESENVOLVIMENTO	IQD	CUABÁ	REGIÃO METROPOLITANA DO VALE DO RIO CUABÁ	CULTURA E ARTE CAFÉ - FATS FOODS REGIONAIS	PATRIMÔNIO CULTURAL	90,00	SELECIONADO
SECEL_PRO-20220459	ASSOCIAÇÃO A CASA DO CENTRO	A CASA DO CENTRO	CUABÁ	REGIÃO METROPOLITANA DO VALE DO RIO CUABÁ	CONECTA QUIXIN	CULTURA DE GRUPOS E COMUNIDADES ÉTNICAS	89,67	SELECIONADO
SECEL_PRO-20220493	ASSOCIAÇÃO CAMINHANDO PARA MAIS UM SONHO	ACAMIS	VÁRZEA GRANDE	REGIÃO METROPOLITANA DO VALE DO RIO CUABÁ	PROJETO FLOR DE PEDUI	CULTURA E EDUCAÇÃO	89,67	SELECIONADO
SECEL_PRO-20220454	ASSOCIAÇÃO CASA DE OXOSSI	TENDA ESPRITA CABOÇO 7 FLECHAS	CUABÁ	REGIÃO METROPOLITANA DO VALE DO RIO CUABÁ	TAMBORES DE ODE - ESCOLA DE RITMOS AFRO BRASILEIROS	POVOS E COMUNIDADES TRADICIONAIS DE MATRIZ AFRICANA	88,67	SELECIONADO
SECEL_PRO-20220461	INSTITUTO SEMENTE BRASIL	ISB	VÁRZEA GRANDE	REGIÃO METROPOLITANA DO VALE DO RIO CUABÁ	CONEXÕES SEMENTE BRASIL	POVOS E COMUNIDADES TRADICIONAIS DE MATRIZ AFRICANA	87,67	SELECIONADO
SECEL_PRO-20220467	ASSOCIAÇÃO DAS MANIFESTAÇÕES FOLCLÓRICAS DE MATO GROSSO	AMFIT	VÁRZEA GRANDE	REGIÃO METROPOLITANA DO VALE DO RIO CUABÁ	CONEXÕES CRIATIVAS	CULTURA POPULARES E TRADICIONAIS	87,33	SELECIONADO
SECEL_PRO-20220456	INSTITUTO PRO AÇÃO DE DESENVOLVIMENTO SUSTENTAVEL DA PESSOA E A INCLUSÃO	INSTITUTO PROASPI	CUABÁ	REGIÃO METROPOLITANA DO VALE DO RIO CUABÁ	CORAL DA MELHOR IDADE - MESTRE ALBERTINO	CULTURA E DIREITOS HUMANOS	85,00	SELECIONADO
SECEL_PRO-20220457	ACEEAC - ASSOCIAÇÃO CULTURAL EM CENA ESCOLA DE ARTES DE CUABÁ	PONTO DE CULTURA EM CENA ESCOLA LIVRE DE PALHAÇOS MT	CUABÁ	REGIÃO METROPOLITANA DO VALE DO RIO CUABÁ	PROGRAMAÇÃO CULTURAS DO PONTO DE CULTURA EM CENA ESCOLA LIVRE DE PALHAÇOS - 2023	CULTURA E ACESSIBILIDADE	83,33	SELECIONADO
SECEL_PRO-20220458	ASSOCIAÇÃO MUNICIPAL DA ORGANIZAÇÃO MUNDIAL PARA EDUCAÇÃO PRÉ-ESCOLAR	OMEP/BRITICBÁ	CUABÁ	REGIÃO METROPOLITANA DO VALE DO RIO CUABÁ	ENTRE LIVROS E HISTÓRIAS NA PRIMEIRA INFÂNCIA	CULTURA E INFÂNCIA	83,33	SELECIONADO
SECEL_PRO-20220418	INSTITUTO DE MULHERES NEGRAS DE MATO GROSSO	IMUNE MT	CUABÁ	REGIÃO METROPOLITANA DO VALE DO RIO CUABÁ	CENTRO CULTURAL CASA DAS PRETAS	CULTURA NEGRAS	83,00	SELECIONADO
SECEL_PRO-20220458	ASSOCIAÇÃO DOS(A)S AMIGOS(A)S DO CENTRO DE FORMAÇÃO E PESQUISA OLGA BENÁRIO PRESTES	AMIOBEP	CUABÁ	REGIÃO METROPOLITANA DO VALE DO RIO CUABÁ	PONTO DE CULTURA OLGA BENÁRIO	CULTURA E MEIO AMBIENTE	83,00	SELECIONADO
SECEL_PRO-20220451	CENTRO DE CONVIVÊNCIA DOS IDOSOS DE CLAUDIA MT SILVINO PERONDI	CLUBE DE IDOSOS	CLAUDIA	INTERIOR	PONTO DE CULTURA DA TERCEIRA IDADE	CULTURA POPULARES E TRADICIONAIS	0,00	DESCLASSIFICADO: INSCRIÇÃO INABILITADA NO RESULTADO FINAL DA FASE DE HABILITAÇÃO DOCUMENTAL
SECEL_PRO-20220474	PRIMEIRA IGREJA BATISTA EM BRASNORTE	IGREJA BATISTA	BRASNORTE	INTERIOR	PRIMEIRA IGREJA BATISTA EM BRASNORTE	CULTURA E COMUNICAÇÃO	0,00	DESCLASSIFICADO: INSCRIÇÃO INABILITADA NO RESULTADO FINAL DA FASE DE HABILITAÇÃO DOCUMENTAL
SECEL_PRO-20220453	INSTITUTO HISTÓRICO E GEOGRÁFICO DE CÁCERES	IHG	CÁCERES	INTERIOR	CÁCERES: A PRINCESINHA DO PARAGUAI UM LUGAR DE PATRIMÔNIO, HISTÓRIA E MEMÓRIA	PATRIMÔNIO CULTURAL	0,00	DESCLASSIFICADO: INSCRIÇÃO INABILITADA NO RESULTADO FINAL DA FASE DE HABILITAÇÃO DOCUMENTAL
SECEL_PRO-20220421	GRUPO DE TEATRO OGAN	TEATRO OGAN	CAIPI NOVO DO PARCIS	INTERIOR	PONTO DE CULTURA NINHO DO SOL - FORMAÇÕES LIVRES EM TEATRO	CULTURA E EDUCAÇÃO	0,00	DESCLASSIFICADO: INSCRIÇÃO INABILITADA NO RESULTADO FINAL DA FASE DE HABILITAÇÃO DOCUMENTAL
SECEL_PRO-20220419	MISSÃO EVANGÉLICA EL SHADDAI - VISO CELULAR EM CANARANA-MEELS	MEELS	CANARANA	INTERIOR	PROJETO INTEGRAÇÃO SOCIO ESPORTIVO CULTURAL	CULTURA E INFÂNCIA	0,00	DESCLASSIFICADO: INSCRIÇÃO INABILITADA NO RESULTADO FINAL DA FASE DE HABILITAÇÃO DOCUMENTAL
SECEL_PRO-20220417	ASSOCIAÇÃO DE PAIS E AMIGOS DOS EXCEPCIONAIS	APAE	SÃO JOSÉ DOS QUATRO MARCOS	INTERIOR	FORTALECIMENTO E VALORIZAÇÃO DA BIBLIOTECA COMUNITÁRIA ESPECIAL	BIBLIOTECAS COMUNITÁRIAS	0,00	DESCLASSIFICADO: INSCRIÇÃO INABILITADA NO RESULTADO FINAL DA FASE DE HABILITAÇÃO DOCUMENTAL
SECEL_PRO-20220451	ORGANIZAÇÃO COMUNITÁRIA DA ALDEIA	OCA	CHAPADA DOS GUIMARÃES	REGIÃO METROPOLITANA DO VALE DO RIO CUABÁ	ALDEIA VELHA - ARTE E EDUCAÇÃO A CÉU ABERTO	CULTURA E MEIO AMBIENTE	0,00	DESCLASSIFICADO: INSCRIÇÃO INABILITADA NO RESULTADO FINAL DA FASE DE HABILITAÇÃO DOCUMENTAL
SECEL_PRO-20220454	GRUPO DE SIRRI FLOR DO CAMBAMBI	GRUPO DE SIRRI FLOR DO CAMBAMBI	CHAPADA DOS GUIMARÃES	REGIÃO METROPOLITANA DO VALE DO RIO CUABÁ	GRUPO DE SIRRI FLOR DO CAMBAMBI	CULTURA POPULARES E TRADICIONAIS	0,00	DESCLASSIFICADO: INSCRIÇÃO INABILITADA NO RESULTADO FINAL DA FASE DE HABILITAÇÃO DOCUMENTAL
SECEL_PRO-20220451	INSTITUTO CULTURAL CASARAO DAS ARTES	INSTITUTO CULTURAL CASARAO DAS ARTES	CUABÁ	REGIÃO METROPOLITANA DO VALE DO RIO CUABÁ	BIBLIOTECA COMUNITÁRIA - ARTES CASARAO	BIBLIOTECAS COMUNITÁRIAS	0,00	DESCLASSIFICADO: INSCRIÇÃO INABILITADA NO RESULTADO FINAL DA FASE DE HABILITAÇÃO DOCUMENTAL
SECEL_PRO-20220457	ASSOCIAÇÃO SÃO DOMINGOS SÁVO	ASSOCIAÇÃO SÃO DOMINGOS SÁVO	CUABÁ	REGIÃO METROPOLITANA DO VALE DO RIO CUABÁ	PROJETO INCLUSÃO DIGITAL PLANANDO VIDA E COLHENDO PAZ	CULTURA DIGITAL	0,00	DESCLASSIFICADO: INSCRIÇÃO INABILITADA NO RESULTADO FINAL DA FASE DE HABILITAÇÃO DOCUMENTAL
SECEL_PRO-20220412	INSTITUTO DOS CEGOS DO ESTADO DE MATO GROSSO	ICEMAT	CUABÁ	REGIÃO METROPOLITANA DO VALE DO RIO CUABÁ	A PESSOA COM DEFICIÊNCIA EM AÇÃO: CULTURA E INCLUSÃO	CULTURA E ACESSIBILIDADE	0,00	DESCLASSIFICADO: INSCRIÇÃO INABILITADA NO RESULTADO FINAL DA FASE DE HABILITAÇÃO DOCUMENTAL
SECEL_PRO-20220463	ONG AUTO ESTIMA	VOLUNTARIOS DA ALEGRIA	CUABÁ	REGIÃO METROPOLITANA DO VALE DO RIO CUABÁ	CIRCO ALEGRIA	CULTURA E INFÂNCIA	0,00	DESCLASSIFICADO: INSCRIÇÃO INABILITADA NO RESULTADO FINAL DA FASE DE HABILITAÇÃO DOCUMENTAL

SECEL-PRO-2022/04625	GRUPO LIVREMENTE CONCILIAÇÃO E DIREITOS HUMANOS	LIVREMENTE	CUIABÁ	REGIÃO METROPOLITANA DO VALE DO RIO CUIABÁ	LIVREMENTE	CULTURA LGBTQIA+	0,00	DESCLASSIFICADO. INSCRIÇÃO INABILITADA NO RESULTADO FINAL DA FASE DE HABILITAÇÃO DOCUMENTAL
SECEL-PRO-2022/04627	ASSOCIAÇÃO CULTURAL FLOR DO CAMPO - ACFC	ASSOCIAÇÃO CULTURAL FLOR DO CAMPO - ACFC	CUIABÁ	REGIÃO METROPOLITANA DO VALE DO RIO CUIABÁ	PONTO DE CULTURA FLOR DO CAMPO	CULTURA NEGRAS	0,00	DESCLASSIFICADO. INSCRIÇÃO INABILITADA NO RESULTADO FINAL DA FASE DE HABILITAÇÃO DOCUMENTAL
SECEL-PRO-2022/04632	ASSOCIAÇÃO DO GRUPO DE SIRIRI FLOR DE ATALAIA	GRUPO DE SIRIRI FLOR DE ATALAIA	CUIABÁ	REGIÃO METROPOLITANA DO VALE DO RIO CUIABÁ	PROJETO: FLOR DE ATALAIA UM PONTO DE ARTES	CULTURA POPULARES E TRADICIONAIS	0,00	DESCLASSIFICADO. INSCRIÇÃO INABILITADA NO RESULTADO FINAL DA FASE DE HABILITAÇÃO DOCUMENTAL
SECEL-PRO-2022/04613	INSTITUTO CRANDA - MÚSICA E CIDADANIA	INSTITUTO CRANDA	CUIABÁ	REGIÃO METROPOLITANA DO VALE DO RIO CUIABÁ	CASA DE BEM BEM - ESPAÇO DE HISTÓRIAS, MÚSICA E PATRIMÔNIO DE MEMÓRIAS	PATRIMÔNIO CULTURAL	0,00	DESCLASSIFICADO. INSCRIÇÃO INABILITADA NO RESULTADO FINAL DA FASE DE HABILITAÇÃO DOCUMENTAL
SECEL-PRO-2022/04470	ASSOCIAÇÃO DOS ARTISTAS, COMPOSITORES, MÚSICOS E PRODUTORES	ACMP	VÁRZEZA GRANDE	REGIÃO METROPOLITANA DO VALE DO RIO CUIABÁ	NÚCLEO DE EXPERIMENTAÇÃO E CAPACITAÇÃO TÉCNICA	CULTURA E COMUNICAÇÃO	0,00	DESCLASSIFICADO. INSCRIÇÃO INABILITADA NO RESULTADO FINAL DA FASE DE HABILITAÇÃO DOCUMENTAL
SECEL-PRO-2022/04477	ASSOCIAÇÃO ANJO MIGUEL	ANJO MIGUEL	VÁRZEZA GRANDE	REGIÃO METROPOLITANA DO VALE DO RIO CUIABÁ	CULTURA E INFÂNCIA ANJO MIGUEL	CULTURA E INFÂNCIA	0,00	DESCLASSIFICADO. INSCRIÇÃO INABILITADA NO RESULTADO FINAL DA FASE DE HABILITAÇÃO DOCUMENTAL

Cuiabá/MT, 16 de novembro de 2022.

JEFFERSON CARVALHO NEVES
Secretário de Estado de Cultura, Esporte e Lazer - SECEL/MT

(original assinado)

**EXTRATO DO TERMO DE CONVÊNIO Nº 2636-2022/SECEL, ref. ao
SECEL-PRO-2022/07340.**

PARTES: SECRETARIA DE ESTADO DE CULTURA, ESPORTE E LAZER-SECEL - CNPJ Nº: 03.507.415/0026-00 e PREFEITURA DE NOVA MARILÂNDIA - CNPJ nº 37.464.989/0001-02.

OBJETO: "1º ENCONTRO CULTURAL DO MUNICÍPIO DE NOVA MARILÂNDIA".

ORGÃO: 23101 - PROJETO: 1254 - ELEMENTO DE DESPESA: 334041 - FONTE: 396 - VALOR: R\$ 345.000,00 (trezentos e quarenta e cinco mil) - EMPENHO: 23101.0001.22.001218-4 (Data do Empenho 23/09/2022).

ORIGEM DO RECURSO: Oriundos de recurso próprio.

VALOR TOTAL: R\$: 359.750,00 (trezentos e cinquenta e nove mil, setecentos e cinquenta reais), sendo R\$ 345.000,00 (trezentos e quarenta e cinco mil) de repasse por esta Secretaria e R\$ 14.750,00 (quatorze mil, setecentos e cinquenta reais) de contrapartida da Prefeitura

FISCAL: MARCELO MAX FREIRE - Matrícula: 249706.

VIGÊNCIA: 11/11/2022 a 12/06/2023.

ASSINAM: JEFFERSON CARVALHO NEVES - Secretário de Estado de Cultura, Esporte e Lazer e JEFFERSON NOGUEIRA SOUTO - Prefeito do Município de Nova Marilândia-MT.

SES**SECRETARIA DE ESTADO DE SAÚDE**

**SEGUNDA RETIFICAÇÃO PARCIAL DO EDITAL DA SEGUNDA
CONVOCAÇÃO DO BANCO DE CREDENCIAMENTO EXTERNO -
CURSO DE ESPECIALIZAÇÃO EM HANSENOLOGIA**

A Secretária de Estado de Saúde de Mato Grosso, por meio da Escola de Saúde Pública do Estado de Mato Grosso, instituída pela Lei Complementar Nº 161/2004, estruturada conforme Decreto Nº 199 de 21 de julho de 2015 e mantida pela Secretaria de Estado de Saúde de Mato Grosso, torna pública a presente Retificação, considerando a metodologia adotada no projeto pedagógico do Curso de Organização dos Seminários de Acompanhamento de TCC, alterando a carga horária e suprimindo a convocação de alguns docentes;

RESOLVE:**1. Onde se lê:**

Seminários de Acompanhamento de TCC COMPONENTE CURRICULAR: Unidade Temática XI: Seminário de acompanhamento de TCC I		CARGA HORÁRIA: 8H
Nº ORDEM HOMOLOGAÇÃO	NOME	CPF
51	Arthur Custodio Moreira de Sousa	960.901.117-91
83	Claudio Guedes Saldado	235.607.892-49
85	Cleverson Teixeira Soares	339.661.921-87
153	Francisco Bezerra de Almeida Neto	715.140.664-91
164	Glauber Voltan	007.225.381-97
202	Jorge Antônio de Almeida	282.751.019-72
203	Josafá Gonçalves Barreto	584.440.092-53
265	Luiz Henrique Granja Vieira Miller	024.814.411-63
276	Marcio Cesar Reino Gaggini	185.833.548-55
278	Marco Andrey Cipriani Frade	699.052.586-04
279	Marcos Cesar Florian	096.229.898-02
280	Marcos da Cunha Lopes Virmond	183.324.390-00

286	Maria Angela Bianconcini Trindade	931.576.228-20
324	Moisés Batista da Silva	620.564.682-04
324	Patrícia Duarte Dops	996.285.897-68
351	Patrícia Fagundes da Costa	391.497.142-87
352	Patrícia Sammarco Rosa	063.367.868-62
402	Stela Neme Daré de Almeida	058.519.348-75

Seminários de Acompanhamento de TCC COMPONENTE CURRICULAR: Unidade Temática XII: Seminário de acompanhamento de TCC II	CARGA HORÁRIA: 24 H
---	------------------------

Nº ORDEM HOMOLOGAÇÃO	NOME	CPF
51	Arthur Custodio Moreira de Sousa	960.901.117-91
83	Claudio Guedes Saldado	235.607.892-49
85	Cleverson Teixeira Soares	339.661.921-87
153	Francisco Bezerra de Almeida Neto	715.140.664-91
164	Glauber Voltan	007.225.381-97
202	Jorge Antônio de Almeida	282.751.019-72
203	Josafá Gonçalves Barreto	584.440.092-53
265	Luiz Henrique Granja Vieira Miller	024.814.411-63
276	Marcio Cesar Reino Gaggini	185.833.548-55
278	Marco Andrey Cipriani Frade	699.052.586-04
279	Marcos Cesar Florian	096.229.898-02
280	Marcos da Cunha Lopes Virmond	183.324.390-00
286	Maria Angela Bianconcini Trindade	931.576.228-20
324	Moisés Batista da Silva	620.564.682-04
324	Patrícia Duarte Dops	996.285.897-68
351	Patrícia Fagundes da Costa	391.497.142-87
352	Patrícia Sammarco Rosa	063.367.868-62
402	Stela Neme Daré de Almeida	058.519.348-75

Leia-se:

COMPONENTE CURRICULAR: Unidade Temática XI: Seminário de acompanhamento de TCC I		CARGA HORARIA: 40H CADA/DOCENTE	
EDITAL	Nº ORDEM HOMOLOGAÇÃO	NOME	CPF
005/2022	83	Claudio Guedes Saldado	235.607.892-49
005/2022	202	Jorge Antônio de Almeida	282.751.019-72
005/2022	203	Josafá Gonçalves Barreto	584.440.092-53
005/2022	276	Marcio Cesar Reino Gaggini	185.833.548-55
005/2022	278	Marco Andrey Cipriani Frade	699.052.586-04
005/2022	279	Marcos Cesar Florian	096.229.898-02
005/2022	280	Marcos da Cunha Lopes Virmond	183.324.390-00

005/2022	286	Maria Angela Bianconcini Trindade	931.576.228-20
005/2022	324	Moisés Batista da Silva	620.564.682-04
002/2021	324	Patrícia Duarte Deps	996.285.897-68
005/2022	351	Patrícia Fagundes da Costa	391.497.142-87
005/2022	352	Patrícia Sammarco Rosa	063.367.868-62
005/2022	402	Stela Neme Daré de Almeida	058.519.348-75

2. Os demais itens do Edital da Segunda Convocação permanecem inalterados, respeitando as alterações da primeira retificação.

Cuiabá/MT, 17 de novembro de 2022.

KELLUBY DE OLIVEIRA SILVA
Secretária de Estado de Saúde

EDITAL DE CONVOCAÇÃO DE CANDIDATOS CLASSIFICADOS NO PROCESSO SELETIVO SIMPLIFICADO Nº 001/SES/2022

A Secretária de Estado de Saúde de Mato Grosso, no uso de suas atribuições legais, e considerando os termos do inciso IX do Art. 37 da Constituição Federal/88, da Lei Complementar nº 441 de 24/10/2011, da Lei Complementar nº 600/2017, do Decreto nº 88, 11 de maio de 2015, Decreto nº 1.214 de 27 de dezembro de 2021, que dispõe sobre a contratação temporária para atender à necessidade temporária de excepcional interesse público; Considerando o Edital de Homologação do Resultado Final do Processo Seletivo Simplificado nº 001/SES/2022 - DOE de 15/02/2022 e 08/03/2022 - Edição Extra, e posteriores retificações; Considerando a demanda assistencial emergencial, e considerando a publicação de convocação de classificados em DOE e o não comparecimento e/ou desistência no prazo estabelecido, torna pública a **CONVOCAÇÃO DE CANDIDATOS CLASSIFICADOS**;
RESOLVE:

1. Convocar os seguintes candidatos classificados:

UNIDADE: HOSPITAL REGIONAL DE SORRISO

ENFERMEIRO

ORD.	INSCRIÇÃO	NOME
60.	36688	PAMELA TAFANY DA SILVA SUSSUARANA

FISIOTERAPEUTA

ORD.	INSCRIÇÃO	NOME
28.	37796	DARNEI WILLIAN APPELT FERREIRA

TÉCNICO DE RADIOLOGIA

ORD.	INSCRIÇÃO	NOME
7.	33914	LEANDRO COSTA OLIVEIRA

AUXILIAR DE FARMÁCIA

ORD.	INSCRIÇÃO	NOME
23.	27943	VERONIKA GABRIELE ROSO NOGUEIRA

UNIDADE - HOSPITAL REGIONAL DE SINOP

ENFERMEIRO

ORD.	INSCRIÇÃO	NOME
85.	39655	MATHEUS HENRIQUE CLEMENTE
86.	29498	PEDRO OLIVEIRA FERNANDES

TÉCNICO EM ENFERMAGEM

ORD.	INSCRIÇÃO	NOME
188.	36103	THAIS VITORIA ZELO REFFATTI

189.	29757	KAMILLA MELO FRANCA
190.	32978	JOYCE FAQUIR RODRIGUES
191.	36072	ANDERSON JOÃO GOMES BOJARSKI
192.	31241	JOAB DE OLIVEIRA SANTOS
193.	25383	KARINA VALERIANO SILVA
194.	28376	LUCAS FERNANDO ALVES MATOS
195.	26683	ANDERSON GABRIEL SANTOS PEDROSO
196.	36705	DERMIE MARINA DE SOUZA

2. O candidato convocado deverá se apresentar **no prazo de 48 (quarenta e oito) horas úteis a contar da publicação**, no setor de Recursos Humanos da Unidade para a qual foi convocado, munido da documentação especificada no Anexo I.

Cuiabá, 17 de novembro de 2022.

(Original assinado)
Kelluby de Oliveira Silva
Secretária de Estado de Saúde

ANEXO I DOCUMENTAÇÃO OBRIGATÓRIA

- RG (cópia legível)
- CPF (cópia legível)
- Certidão de Nascimento ou Casamento (cópia legível)
- Comprovante da escolaridade exigida para o cargo/perfil profissional (cópia legível);
- Certidão de quitação com a Justiça Eleitoral e cópia legível do Título de Eleitor;
- Certidão de reservista - para os candidatos do sexo masculino (cópia legível);
- PIS ou PASEP (Cópia legível);
- Carteira de Trabalho e Previdência Social (cópia da página de numeração da carteira)
- Certidão Negativa Criminal e Civil da Justiça Federal; (<http://www.trf1.jus.br/servicos/certidao>)
- Certidão Negativa Criminal e Civil da Justiça Estadual; (<http://www.tjmt.jus.br/paginas/servicos/CertidaoNegativa/EmitirCertidao.aspx>)
- Certidão Negativa do Conselho Nacional de Justiça (Improbidade Administrativa); (http://www.cnj.jus.br/improbidade_adm/consultar_requerido.php)
- Exame admissional ou Atestado de Sanidade e Capacidade Física;
- Declaração de não estar impedido para nomeação, designação, ou contratação para provimento de quaisquer cargos, empregos ou funções na administração pública Direta ou Indireta;
- Declaração de Acúmulo ou Não Acúmulo de Cargo. Em caso de acúmulo, informar o cargo exercido e carga horária;
- Declaração de possuir ou não possuir sociedade ou qualquer participação com empresa pessoa jurídica de serviços de saúde, médicos ou afins;
- Declaração de bens;
- Declaração de Nepotismo;
- Agência e conta corrente no Banco do Brasil (cópia legível dos dados);
- Apresentar cópia da carteira profissional ou certidão válida comprobatória de registro no respectivo Conselho de Classe do Estado de Mato Grosso, quando exigido para o exercício profissional.

SECRETARIA DE ESTADO DE SAÚDE COORDENADORIA DE CONTRATOS - CCTR/SES/MT

EXTRATO DO SEGUNDO TERMO ADITIVO AO CONTRATO Nº 267/2020/SES/MT - PREGÃO ELETRÔNICO Nº. 017/2020.

CONTRATANTE: SECRETARIA DE ESTADO DE SAÚDE/SES/MT - Representada pela Secretária Interina DEISI DE CASSIA BOCALON MAIA.

CONTRATADA: NOBRE MEDICINA ANESTESIOLOGICA LTDA. Representada por: PRISCILA CONSANI DAS MERCÊS OLIVEIRA. OBJETO: "Contratação De Empresa Especializada Na Prestação De Serviços Médicos Nas Especialidades De Anestesiologia, Infectologia, Pediatria E Cardiologia, Por Meio De Profissionais Tecnicamente Qualificados, Para Atender As Necessidades Da Secretaria De Estado De Saúde De Mato Grosso.

O presente termo aditivo tem como objeto **REAJUSTE** de aproximadamente **7,16860%**, pelo índice IPCA (Índice Nacional de Preços ao Consumidor Amplo) referente ao período **10/2021 a 09/2022**, de acordo com a Cláusula Décima Primeira - Reajuste e Alterações, e em conformidade com o art. 65, da Lei 8.666/93, e ainda, de acordo com a Informação Técnica Contábil nº 089/2022.

DOTAÇÃO ORÇAMENTÁRIA: Elemento: 3.3.90.39; Fonte: 112, e 134.

VALOR DO ADITIVO: R\$ 272.899,55.

DATA DE ASSINATURA: 08/11/2022.

SECRETARIA DE ESTADO DE SAÚDE
COORDENADORIA DE CONTRATOS - CCTR/SES/MT

EXTRATO DO TERCEIRO TERMO ADITIVO AO CONTRATO Nº 267/2020/SES/MT - PREGÃO ELETRÔNICO Nº. 017/2020.
CONTRATANTE: SECRETARIA DE ESTADO DE SAÚDE/SES/MT - Representada pela Secretária Interina DEISI DE CASSIA BOCALON MAIA.

CONTRATADA: NOBRE MEDICINA ANESTESIOLOGICA LTDA - Representada por: PRISCILA CONSANI DAS MERCÊS OLIVEIRA.
OBJETO: "Contratação De Empresa Especializada Na Prestação De Serviços Médicos Nas Especialidades De Anestesiologia, Infectologia, Pediatria E Cardiologia, Por Meio De Profissionais Tecnicamente Qualificados, Para Atender As Necessidades Da Secretaria De Estado De Saúde De Mato Grosso.

O presente termo aditivo tem como objeto a prorrogação de prazo do contrato 267/2020/SES/MT, pelo período de **12 (doze) meses, com início em 10/11/2022 e término em 09/11/2023, de acordo com o art. 24, Inciso IV da Lei 8.666/93.**

VIGÊNCIA: 12 (doze) meses, com início em 10/11/2022 e término em 09/11/2023.

DOTAÇÃO ORÇAMENTÁRIA: Elemento: 3.3.90.39; Fonte: 112, e 134.

VALOR DO TERMO ADITIVO: R\$ 4.079.849,55.

DATA DE ASSINATURA: 09/11/2022.

DISPENSA DE LICITAÇÃO 082/2022

RECONHEÇO a aquisição por meio de Dispensa de Licitação, considerando o parecer Referencial OJN 003/PPPGE/2022 às fls. (318/356), fundamentado no Artigo 75, Inciso VIII da Lei 14.133/21 documentos acostados aos autos.

PROCESSO: SES-PRO 2022/35720

OBJETO: "Aquisição produtos nutricionais para atender pacientes iniciais por demanda judicial".

VALOR TOTAL: R\$ 70.372,80 (Setenta mil trezentos setenta dois reais e oitenta centavos).

DESPESA: 33.90.32

FONTE: 134

Ratifico a dispensa de licitação em consonância com a JUSTIFICATIVA apresentada, nos termos do art. 75, inciso VIII da Lei 14.133/21 e alterações posteriores.

Cuiabá-MT, 11 de novembro de 2022.

DEISE DE CASSIA BOCALON MAIA
Secretária de Estado de Saúde- Interina / SES-MT
Original assinado nos autos

AVISO DE LICITAÇÃO
PREGÃO ELETRÔNICO Nº 083/2022

PROCESSO ADMINISTRATIVO (SIGADOC) Nº SES-PRO-2022/31882

A Secretaria de Estado de Saúde do Estado de Mato Grosso torna público que realizará a licitação em epígrafe, conforme indicado abaixo.

DATA DE CADASTRAMENTO DE PROPOSTAS: a partir do dia 16/11/2022 até às 09h29min (horário de Brasília) do dia 29/11/2022.

DATA DE ABERTURA DA SESSÃO E PROPOSTAS: a partir das 09h29min (horário de Brasília) do dia 29/11/2022, objeto: "REPETIÇÃO DO PREGÃO ELETRÔNICO 034/2022 - ITENS FRACASSADOS - AQUISIÇÃO DE EQUIPAMENTOS DA PORTARIA 1841 GM/MS/2020, DE 28 DE JULHO DE 2020-QUE AUTORIZA O REPASSE DOS VALORES DE RECURSOS FEDERAIS AOS FUNDOS DE SAÚDE DOS ESTADOS E DO DISTRITO FEDERAL, NO BLOCO DE ESTRUTURAÇÃO DA REDE DE SERVIÇOS PÚBLICOS DE SAÚDE A SEREM ALOCADOS NO GRUPO DE VIGILÂNCIA EM SAÚDE PARA O FORTALECIMENTO DA VIGILÂNCIA LABORATORIAL NOS LABORATÓRIOS CENTRAIS DE SAÚDE PÚBLICA (LACEN)". O Edital está disponível no Portal de Aquisições (link:www.comprasgovernamentais.gov.br), onde será realizada a sessão pública e todas as operações relativas ao certame. E no site da Secretaria de Estado de Saúde Link: http://www.saude.mt.gov.br/licitacao-editais. Contato: E-mail pregao02@ses.mt.gov.br e (65) 3613-5410 - Coordenadoria de Aquisições.

Cuiabá-MT, 11 de novembro de 2022.

Kelly Fernanda Gonçalves
Pregoeira Oficial - SES/MT
(Original assinado nos autos)

RESULTADO FINAL DE LICITAÇÃO
PREGÃO ELETRÔNICO N. 077/2022
Processo Administrativo (SIGADOC) SES-PRO-2022/00902

A SECRETARIA DE ESTADO DE SAÚDE DE MATO GROSSO, através de seu Pregoeiro, nomeado pela Portaria n. 1112/2021/GBSES publicada em 23/02/2022, torna público o resultado da licitação em epígrafe, cuja sessão se iniciou em 07/11/2022 e encerrou em 08/11/2022, **Objeto:** "Registro de preço para futura e eventual aquisição de produtos nutricionais do programa IST/AIDS E HEPATITES VIRAIS, para atender a Secretaria de Estado de Saúde do Estado de Mato Grosso". Nos seguintes termos:

EMPRESA VENCEDORA	ITEM	UNID.	MARCA	QTDADE	VALOR UNITÁRIO	VALOR TOTAL
GUIO NUTRICAÇÃO ESPECIALIZADA CNPJ: 35.559.172/0001-84	03	KG	NESTLÉ	192	R\$ 90,00	R\$ 17.280,00

Cuiabá-MT, 08 de novembro de 2022.

Nelson Augusto da Silva
Pregoeiro Oficial/SES- MT
(Original assinado nos autos)

TERMO DE HOMOLOGAÇÃO
PREGÃO ELETRÔNICO Nº 077/2022

A SECRETARIA DE ESTADO DE SAÚDE DE MATO GROSSO, no uso de suas atribuições **HOMOLOGA** o resultado do procedimento licitatório Pregão Eletrônico n. 077/2022, Processo Administrativo (SIGADOC) n. SES-PRO-2022/00902, cujo objeto consiste no "Registro de preço para futura e eventual aquisição de produtos nutricionais do programa IST/AIDS E HEPATITES VIRAIS, para atender a Secretaria de Estado de Saúde do Estado de Mato Grosso".

Cuiabá-MT, 08 de novembro de 2022.

DEISI DE CÁSSIA BOCALON MAIA

Secretária de Estado de Saúde
Em Substituição Conforme Portaria Nº 778/2022/GBSES

AVISO DE LICITAÇÃO
PREGÃO ELETRÔNICO Nº 084/2022
PROCESSO ADMINISTRATIVO (SIGADOC) Nº SES-PRO-2022/11049

A Secretaria de Estado de Saúde do Estado de Mato Grosso torna público que realizará a licitação em epígrafe, conforme indicado abaixo.

DATA DE CADASTRAMENTO DE PROPOSTAS: a partir do dia 17/11/2022 até às 08h59min (horário de Brasília) do dia 05/12/2022.

DATA DE ABERTURA DA SESSÃO E PROPOSTAS: a partir das 09h00min (horário de Brasília) do dia 05/12/2022, objeto: "REGISTRO DE PREÇOS PARA FUTURA E EVENTUAL AQUISIÇÃO DE MATERIAL DE CONSUMO ODONTOLÓGICO, PARA ATENDER AS NECESSIDADES DO CENTRO ESTADUAL DE ODONTOLOGIA PARA PACIENTES ESPECIAIS - CEOPE/SES-MT, POR UM PERÍODO DE 12 MESES, DENOMINADO LISTA 2". O Edital está disponível no Portal de Aquisições (link:www.comprasgovernamentais.gov.br), onde será realizada a sessão pública e todas as operações relativas ao certame. E no site da Secretaria de Estado de Saúde Link: http://www.saude.mt.gov.br/licitacao-editais. Contato: E-mail pregao02@ses.mt.gov.br e (65) 3613-5410 - Coordenadoria de Aquisições.

Cuiabá-MT, 16 de novembro de 2022.

Ideuzete Maria da Silva
Pregoeira Oficial - SES/MT
(Original assinado nos autos)

SEAF

SECRETARIA DE ESTADO DE AGRICULTURA FAMILIAR

EXTRATO DO PRIMEIRO TERMO ADITIVO AO CONTRATO Nº
051/2021/SEAF-MT (PROCESSO Nº 340280/2021).

Extrato do Primeiro Termo Aditivo ao Contrato nº 051/2021/SEAF-MT tem por objeto a prorrogação do prazo de vigência do contrato nº 051/2021/SEAF-MT para 12 (doze) meses, (12/08/2022 a 11/08/2023). O aditivo está em conformidade com o inciso II do artigo 57 da Lei 8.666/1993 e o Decreto Estadual 572/2016 que prevê a inserção da cláusula anticorrupção.

Contratante: Secretaria de Estado de Agricultura Familiar-SEAF, CNPJ nº 03.507.415/0012-05.

Contratada: Guimarães Agrícola Ltda. CNPJ: 01.042.977/0002-15.

Da Inalterabilidade: Ratificar as demais Cláusulas do Contrato original não abrangida neste instrumento.

Assinam: Pela SEAF a Secretária APARECIDA MARIA BORGES BEZERRA e pela empresa GUIMARÃES AGRÍCOLA LTDA sua representante MAGNA NEVES GUIMARÃES.

Data da Assinatura: 12/08/2022.

**EXTRATO DO TERCEIRO TERMO ADITIVO AO CONTRATO Nº
040/2020/SEAF-MT (PROC.SEAF-PRO-2022/04089).**

Extrato do Segundo Termo Aditivo ao Contrato nº 040/2020 SEAF-MT tem por objeto tem por finalidade a prorrogação da vigência e de repactuação contratual para estabelecer o equilíbrio econômico-financeiro inicial do contrato. O efeito financeiro será a partir de **18/11/2022 a 17/11/2023**. Conforme Planilha Orçamentária, devidamente atualizada pelo IGPM-FGV acumulado no período de 12 Meses 8,25% (Oito vírgula vinte e cinco por centos) (Doc. Anexo). Este aditivo está em conformidade com os artigos 57, II, e 65 da Lei 8.666/1993 e o Decreto Estadual 572/2016 que prevê a inserção da cláusula anticorrupção. O valor mensal do pagamento do contrato passa a ter o valor de R\$ 37.238,00 (trinta e sete mil e duzentos e trinta e oito reais) por 12 (doze) meses, sendo o valor total de R\$ 446.856,00 (quatrocentos e quarenta e seis mil e oitocentos e cinquenta e seis reais).

Contratante - Secretaria de Estado de Agricultura Familiar- SEAF, CNPJ nº 03.507.415/0012-05.

Contratada: Interlagos Locadora de Veículos LTDA-ME CNPJ:73.530.396/0001-52.

Da Inalterabilidade: Ratificar as demais Cláusulas do Contrato original não abrangida neste instrumento.

Assinam: Pela SEAF a Secretária APARECIDA MARIA BORGES BEZERRA e pela empresa INTERLAGOS LOCADORA DE VEÍCULOS LTDA-ME, seu representante ANDERSON DA SILVA FONSECA.

Data da Assinatura: 11 de novembro de 2022.

ADMINISTRAÇÃO INDIRECTA

FAPEMAT

FUNDAÇÃO DE AMPARO À PESQUISA

EXTRATO DE TERMO DE CONCESSÃO DE APOIO FINANCEIRO À PROJETO DE PESQUISA - EDITAL Nº 011/2022 - AMBIENTES DE PESQUISA E INOVAÇÃO EM ESCOLAS TÉCNICAS DE EDUCAÇÃO PROFISSIONAL E TECNOLÓGICA - FAPEMAT-PRO-2022/01454.

CONCEDENTE: Fundação de Amparo à Pesquisa do Estado de Mato Grosso - FAPEMAT. INSTITUIÇÃO EXECUTORA: Secretaria de Estado de ciência, Tecnologia e Inovação de Mato Grosso - SECITECI. CONCESSIONÁRIO (A): Mateus de Souza Rocha. OBJETO: Auxílio financeiro para desenvolvimento e conclusão do projeto: "PROPOSTA DE IMPLEMENTAÇÃO DO PROGRAMA DE ACOMPANHAMENTO PARA EGRESSOS: POSSIBILIDADES EPOTENCIALIDADES NA ESCOLA TÉCNICA ESTADUAL DE ALTA FLORESTA". DURAÇÃO: 15 (quinze) meses. DATA DA ASSINATURA: 07/10/2022. DOTAÇÃO ORÇAMENTÁRIA: 2595.0600.4490.2000 e 2595.9900.3390.2000. FONTE: 192. VALOR DO AUXÍLIO: R\$ 90.932,98 (noventa mil e novecentos e trinta dois reais e noventa oito centavos). ASSINAM: Marcos de Sá Fernandes da Silva - Presidente da FAPEMAT, Maurício Munhoz Ferraz - presidente SECITECI e Mateus de Souza Rocha- Concessionário (a).

EXTRATO DE TERMO DE CONCESSÃO DE APOIO FINANCEIRO À PROJETO DE PESQUISA - EDITAL Nº 011/2022 - AMBIENTES DE PESQUISA E INOVAÇÃO EM ESCOLAS TÉCNICAS DE EDUCAÇÃO PROFISSIONAL E TECNOLÓGICA - FAPEMAT-PRO-2022/01453.

CONCEDENTE: Fundação de Amparo à Pesquisa do Estado de Mato Grosso - FAPEMAT. INSTITUIÇÃO EXECUTORA: Secretaria de Estado de ciência, Tecnologia e Inovação de Mato Grosso - SECITECI. CONCESSIONÁRIO (A): Marlize Reffatti Zinelli Viezzer. OBJETO: Auxílio financeiro para desenvolvimento e conclusão do projeto: "DESENVOLVIMENTO ECONÔMICO NA AMAZÔNIA: RESTAURAÇÃO AMBIENTAL DE ANTIGAS CAVAS DE GARIMPO DE OURO POR MEIO DE REFLORESTAMENTO E EIMPLANTAÇÃO DA PISCICULTURA COM PIRARUCUS (ARAIPAMA GIGAS)". DURAÇÃO: 15 (quinze) meses. DATA DA ASSINATURA: 07/10/2022. DOTAÇÃO ORÇAMENTÁRIA: 2595.0600.4490.2000 e 2595.9900.3390.2000. FONTE: 192. VALOR DO AUXÍLIO: R\$ 88.751,96 (oitenta oito mil e setecentos e cinquenta um reais e noventa seis centavos). ASSINAM: Marcos de Sá Fernandes da Silva - Presidente da FAPEMAT, Maurício Munhoz Ferraz - Secretário da SECITECI e Marlize Reffatti Zinelli Viezzer - Concessionário (a).

UNEMAT

UNIVERSIDADE DO ESTADO DE MATO GROSSO

**EXTRATO DO TERMO ADITIVO Nº 002 AO CONTRATO Nº
092/2021-UNEMAT**

**PARTES: UNIVERSIDADE DO ESTADO DE MATO GROSSO /
METTA SERVICE SOLUÇÕES INTELIGENTES LTDA, CNPJ sob o n.º
23.923.708/0001-10.**

DO OBJETO: O presente Termo Aditivo tem por objeto a prorrogação do prazo de execução da obra, conforme descrito no cronograma físico financeiro de fls. 05, parte integrante deste aditivo.

DA ASSINATURA: 16/11/2022.

DO VALOR: Permanece o mesmo.

GESTOR/MATRÍCULA: Ariel Lopes Torres, Matrícula 81013.

FISCAL/MATRÍCULA: Alexandre Volkman Ultramari, Matrícula nº.109323.

DOTAÇÃO ORÇAMENTÁRIA: 26201.0001.19.573.339.2595.0600.44
900000.193.1.1

ELEMENTO DE DESPESA: 51 - Obras e Instalações.

ASSINAM: Profª. Drª. Nilce Maria Da Silva - Reitora em Substituição e Sr. Jakson Franque Cardoso - Representante Legal.

**EXTRATO DO TERMO ADITIVO Nº 002 AO CONTRATO Nº
040/2022-UNEMAT**

**PARTES: UNIVERSIDADE DO ESTADO DE MATO GROSSO
/ SERVIÇOS DE ENGENHARIA JM EIRELI, CNPJ sob o n.º
39.826.240/0001-85**

DO OBJETO: a prorrogação do prazo de execução por mais 60 (sessenta) dias, contados dos dias 13/09/2022 a 12/11/2022, conforme especificado no processo administrativo nº UNEMAT-PRO-2022/21859.

DA ASSINATURA: 16/11/2022.

DO VALOR: Permanece o estipulado no contrato original sem alterações.

GESTOR/MATRÍCULA: Vandoir Holtz, matrícula nº 253.415

FISCAL/MATRÍCULA: Marcos Lazaro Guimarães, matrícula nº 110.694.

DOTAÇÃO ORÇAMENTÁRIA: 26201.0001.12.364.528.2214.0400.449
000000.100.5.1

ELEMENTO DE DESPESA: 51 - Obras e instalações.

ASSINAM: Profª. Drª. Nilce Maria Da Silva - Reitora em Substituição; Sra. Jaira Soares De Souza- Representante Legal.

**EXTRATO DO ACORDO DE COOPERAÇÃO INTERNACIONAL Nº
001/2022 - UNEMAT**

**PARTES: FUNDAÇÃO UNIVERSIDADE DO ESTADO DE MATO GROSSO
- UNEMAT / UNIVERSIDADE PÚNGUÊ**

OBJETO: O presente acordo tem por objeto realizar ações de cooperação acadêmica, científica e cultural, visando fortalecer as relações entre as Instituições, a fim de promover o intercâmbio de experiências que contribuam para o fortalecimento das atividades de ensino, pesquisa e extensão, bem como o desenvolvimento de programas com vista a difusão do conhecimento e da cultura, e o fortalecimento da pós-graduação.

DA ASSINATURA: 25/10/2022

DA VIGÊNCIA: 25/10/2022 a 25/10/2024

ASSINAM: Prof. Dr. Rodrigo Bruno Zanin - Reitor da UNEMAT e Profa. Dra. Emília Zulmira de Fátima Afonso Nhalevilo - Reitora da Universidade de Púnguê

**EXTRATO DO TERMO ADITIVO Nº 002 AO CONTRATO Nº
106/2021-UNEMAT**

**PARTES: UNIVERSIDADE DO ESTADO DE MATO GROSSO / M. DE
SIQUEIRA SANTOS EIRELI, CNPJ sob o n.º 13.142.053/0001-99**

DO OBJETO: Aumento de quantitativo de serviços bem como a prorrogação do prazo de execução do Contrato nº 106/2021 - UNEMAT, por mais 60 (sessenta) dias, com início em 17/06/2022 e término em 17/08/2022.

DA ASSINATURA: 17/11/2022.

DO VALOR: Haverá um aumento de quantitativo no valor de R\$ 62.253,69 (Sessenta e dois mil e duzentos e cinquenta três reais e sessenta e nove centavos).

GESTOR/MATRÍCULA: Vandoir Holtz, matrícula nº 253415.

FISCAL/MATRÍCULA: Edivan Queiroz Pereira Regis, matrícula nº
313235.

DOTAÇÃO ORÇAMENTÁRIA: 26201.0001.12.364.528.2214.0400.449
000000.100.5.1

ELEMENTO DE DESPESA: 51 - Obras e instalações.

ASSINAM: Profª. Drª. Nilce Maria Da Silva - Reitora em Substituição; Sr. Marcelo De Siqueira Santos - Representante Legal.

AGER

AGÊNCIA ESTADUAL DE REGULAÇÃO

ATA DA VIGÉSIMA SÉTIMA SESSÃO REGULATÓRIA DA DIRETORIA EXECUTIVA COLEGIADA DA AGER/MT, REALIZADA NO DIA 16 DE NOVEMBRO DE 2022.

Ao décimo sexto dia do mês de novembro de 2022, com início 08h32min, reuniram-se de maneira híbrida para a realização da Vigésima Sétima Sessão Regulatória da Diretoria Executiva Colegiada da AGER/MT 2022, na sede da AGER/MT, situada na Av. Carmindo de Campos, nº 329, Shangri-lá, em Cuiabá/MT, presentes em sala, Wilber Norio Ohara, Diretor Regulador de Energia, Ferrovias e Saneamento, Presidente em Substituição (Portaria nº 038/2022), Paulo Henrique Monteiro Guimarães, Diretor Regulador de Transportes e Rodovias e a Aléa Almeida de Oliveira, Chefe de Gabinete, a distância via Google Meet, José Rodrigues Rocha Júnior, Diretor Regulador de Ouvidoria e o Dr. Felipe Tomaz Borges, Advogado-Geral Regulador, abaixo assinados. De forma híbrida registra-se como participantes os servidores da AGER/MT: presente em sala Iasmim Rodrigues, à distância, Aroldo de Luna Cavalcanti, Débora Inácio e Janice Alves. Como representante da Interessada, Empresa União Transportes e Turismo Ltda., Sr. Cícero Neponuceno, Diretor Executivo. Registra-se também a participação de Daniel Padilha e Carolina Coutinho da ALMT - Gabinete do Deputado Estadual Faissal Calil.

O Presidente da Sessão, o Sr. Wilber Norio Ohara, Diretor Regulador de Energia e Saneamento, Presidente em Exercício, no uso das atribuições que lhe conferem os artigos 3º e 9º da Lei Complementar nº 429/2011, cumprimentou os presentes, verificando a existência do quórum necessário, declarou aberta a Vigésima Sétima Sessão Regulatória do ano de 2022. Passou a palavra aos Diretores Reguladores e ao Advogado Geral Regulador que cumprimentaram todos os presentes. Retomada a palavra ao Presidente da Sessão, informou que a convocação da presente Sessão Regulatória foi publicada no Diário Oficial do Estado de Mato Grosso, nº 28.364 no dia 01 de novembro de 2022, página 66, conforme a decisão da Vigésima Reunião Ordinária Deliberativa da Diretoria Executiva Colegiada da AGER/MT, atendendo assim o prazo de 05 (cinco) dias úteis de que fala o parágrafo 1º do Artigo 24º da Resolução Normativa Nº 001/2012.

Primeiro item de pauta do dia:

1. SINFRA-PRO-2022/05041 - SINFRA/MT. Foi protocolizado nesta Agência de Regulação no dia 28 de abril de 2022, pela interessada, tendo como assunto a finalização de contrato de concessão do Transporte Intermunicipal de Passageiros - STCRIP. O relator do processo é o Diretor Regulador de Transportes e Rodovias da AGER/MT, Paulo Henrique Monteiro Guimarães que após cumprimentar os presentes, fez a leitura na íntegra do relatório. O Presidente da Sessão, antes de abrir a palavra aos legitimados, faz a leitura na íntegra do Art. 28 da Resolução Normativa nº 001/2012. Por conseguinte, passa a palavra aos legitimados, o Sr. Cícero Neponuceno, representante da interessada, o mesmo cumprimenta a todos e informa não haver manifestação.

Dando continuidade o Presidente da Sessão, passou a palavra ao relator que fez a leitura do seu voto, após proferir o voto, o Presidente da Sessão passou a colher o voto do Diretor Regulador José Rodrigues Rocha Júnior, teceu considerações relevantes sobre o processo em julgamento, para melhor compreensão de todos e ressaltou a importância da continuidade dos serviços da operação do Sistema de Transporte Público de Passageiros para atendimento de Cuiabá e Várzea Grande. Parabenizou a todos os envolvidos no processo e destacou que este é um tema extremamente complexo, com consequências para o acompanhamento futuro do contrato e seu aditivo em relação as atividades da AGER/MT, inclusive por parte da Diretoria Reguladora de Ouvidoria. Ressaltou que a decisão da sucessão no contrato de concessão foi prolatada pela SINFRA/MT. Parabenizou em especial ao Diretor Relator e acompanhou o voto do Relator. Por fim o Presidente em Exercício, Diretor Wilber Norio Ohara também parabeniza o relator pelo esforço na execução do trabalho e as áreas envolvidas, em especial o Poder Concedente e acompanha o voto do relator.

Após a votação, foi proferida a seguinte decisão:

Vistos, relatados e discutidos os autos em epígrafe, a Diretoria Executiva Colegiada da AGER/MT, composta por Paulo Henrique Monteiro Guimarães (Diretor Regulador de Transportes e Rodovias - Relator), José Rodrigues Rocha Júnior (Diretor Regulador de Ouvidoria) e Wilber Norio Ohara (Diretor Regulador de Energia, Ferrovias e Saneamento, Presidente em Exercício), proferem, a seguinte decisão:

Por unanimidade por recomendar à Secretaria de Estado de Infraestrutura e Logística - SINFRA que se adote as medidas elencadas pelas áreas técnica e jurídica da AGER/MT, com a celebração de Aditivo Contratual nos termos do voto do Relator, visando a operacionalização

do Sistema de Transporte Urbano Cuiabá x Várzea Grande, em decorrência da decisão de absorção pelo Contrato de Concessão nº 003/2017/00/00-SINFRA, em acolhimento e ratificação as manifestações exaradas com fundamento no Parecer nº 1.289/SGAC/PGE/2022, devidamente homologado pelo Procurador Geral do Estado de Mato Grosso (fls. 296/324 - vol. 02), no Parecer nº 3.392/SGAP/PGE/2022 e 166/2022/AGR (fls. 471/480 - vol. 02), homologado Subprocurador-Geral de Aquisições e Contratos e, na Nota Técnica nº 00033/2022/SREE/AGER (fls. 482/509 - Vol. 02).

Para dar continuidade ao segundo item de pauta do dia, o Diretor Presidente Regulador em Exercício, Wilber Norio Ohara, concedeu pausa de 10 minutos. Dando continuidade registra-se a presença dos Senhores, Renato Beltrame, Diretor Executivo, representante da Empresa Via Brasil MT320 Concessionária de Rodovias S.A., Daniela Argenta, Diogo Menezes e Rodrigo Casarin de Siqueira, Cleiton Felipe Correia, João Vítor Mati Freitas, Leonardo Heitor, Maryane Coradi Braga e Renan Schneider, todos a distância.

2. AGER-PRO-2022/02542 - Via Brasil MT320 Concessionária de Rodovias S.A. Foi protocolizado nesta Agência de Regulação no dia 05 de outubro de 2022, pela interessada Assunto: Apresentação do cálculo do terceiro reajuste contratual da tarifa básica de pedágio. O relator do processo é o Diretor Regulador de Ouvidoria da AGER/MT, José Rodrigues Rocha Júnior, que após cumprimentar os presentes, fez a leitura na íntegra do relatório. Por conseguinte, passa a palavra aos legitimados, Sr. Renato Beltrame, representante da Concessionária, solicita esclarecimento quanto a data na qual entrará em vigor o novo reajuste anual apresentado no relatório. O Diretor Relator, esclarece em base da Nota Técnica da Superintendência Reguladora de Estudos Econômico, confirma as informações apresentadas no relatório. Sr. Renato declara que quanto aos valores manifesta de acordo, mas discorda do início da vigência, uma vez que por data contratual seria em 29/10/2022, considerando o período de 12 meses do contrato, reforça a manifestação da concessionária e manifesta mais uma vez que atenderá os apontamentos da Agência, agradece a oportunidade.

Dando continuidade o Presidente da Sessão, passou a palavra ao relator que fez a leitura do seu voto, que após proferir o voto, o Presidente da Sessão passou a colher o voto do Diretor Regulador Paulo Henrique Monteiro Guimarães, onde o mesmo parabenizou o Diretor Relator do processo e destacou pontos relevantes apresentados no relatório e voto e ressalta que os contratos preveem que quando a concessionária não desempenha requisitos contratuais, podem ser penalizadas, volta a parabenizar o Diretor Relator pelo detalhamento do seu Relatório e voto e acompanha o voto do relator. Por fim o Presidente em Exercício, Diretor Regulador de Energia, Ferrovias e Saneamento, Wilber Norio Ohara, parabeniza o Diretor Relator e todos os envolvidos, e acompanha o voto do relator destacando o subitem (e).

Após a votação, foi proferida a seguinte decisão:

Vistos, relatados e discutidos os autos em epígrafe, a Diretoria Executiva Colegiada da AGER/MT, composta por Paulo Henrique Monteiro Guimarães (Diretor Regulador de Transportes e Rodovias), José Rodrigues Rocha Júnior (Diretor Regulador de Ouvidoria - Relator) e Wilber Norio Ohara (Diretor Regulador de Energia, Ferrovias e Saneamento, Presidente em Exercício), proferem, a seguinte decisão:

Por unanimidade, decide:

- a) Pelo deferimento do pedido da Via Brasil MT 320 Concessionária de Rodovias S/A quanto o reajuste da Tarifa Básica de Pedágio para as praças de Pedágio P1, P2 e P3 da Rodovia MT - 320, para que seja fixada à tarifa básica de pedágio em R\$ 10,10 (dez reais e dez centavos) como tarifa teto;
- b) Que esta reproduza seus efeitos para as demais categorias de veículos, conforme estabelece o contrato, para vigência a partir das zero horas, do primeiro dia útil após a publicação da ata da sessão regulatória em Diário Oficial;
- c) Considerando a previsão contratual de reajuste da tarifa de pedágio a cada período de doze meses contados da data do início da cobrança de pedágio, observa-se no processo que o início da operação comercial aconteceu em 29/10/2020, logo, assiste direito a empresa interessada em afirmar que na data de 29/10/2022 deveria entrar em vigor o terceiro reajuste da tarifa de pedágio em todas as praças de pedágio do trecho concedido. Logo poderá a mesma, submeter à análise da AGER/MT, em processo apartado, pedido para pleitear a diferença do valor dos dias nos quais não fora aplicado o valor com correção;
- d) Deverá a concessionária promover os avisos necessários acerca do novo valor para ciência dos usuários da rodovia; e
- e) Fica facultado a Concessionária a cobrança de valores inferiores a tarifa teto, desde que não impliquem em pleitos compensatórios posteriores quanto à recuperação do equilíbrio

econômico-financeiro do Contrato.

O Diretor Presidente Regulador em Substituição, Wilber Norio Ohara, agradeceu a presença de todos e deu por encerrada a presente Sessão. Eu, Aléa Almeida de Oliveira, Chefe de Gabinete da AGER/MT, lavrei a presente ATA que, após lida e achada conforme, vai assinada por mim, pelo Presidente Regulador em Substituição, pelos Diretores Reguladores e pelo Advogado-Geral Regulador.

(assinado digitalmente)
Wilber Norio Ohara
Presidente em Substituição
(Portaria nº 038/2022)

(assinado digitalmente)
José Rodrigues Rocha Júnior
Diretor Regulador de Ouvidoria

(assinado digitalmente)
Paulo Henrique Monteiro Guimarães
Diretor Regulador de Transportes e
Rodovias

(assinado digitalmente)
Felippe Tomaz Borges
Advogado-Geral Regulador

(assinado digitalmente)
Aléa Almeida de Oliveira
Chefe de Gabinete da AGER/MT

JUCEMAT

JUNTA COMERCIAL

EXTRATO TERMO DE COOPERAÇÃO Nº 0374/2022

PARTÍCIPES: Junta Comercial do Estado de Mato Grosso e Prefeitura Municipal de Ribeirãozinho - MT.

OBJETO: O presente Termo de Cooperação tem por objeto a cooperação mútua, entre os partícipes de forma a possibilitar o Cooperado a acessar a Base de Dados do Cadastro Estadual de Empresas Mercantis, organizado, mantido e atualizado pela JUCEMAT, com o fim exclusivamente relacionado às atividades de Cadastramento, Fiscalização e Emissão de Alvara de Funcionamento.

VIGÊNCIA: O prazo de vigência do presente Termo de Cooperação será de 60 (sessenta) meses a contar da data da de publicação.

DATA DE ASSINATURA: 10 de novembro de 2022.

PROCESSO: JUCEMAT-PRO-2022/00529

ASSINAM: Manoel Lourenço de Amorim Silva - Junta Comercial do Estado de Mato Grosso e do outro lado- Ronivon Parreira das Neves Prefeitura Municipal de Ribeirãozinho - MT

EXTRATO TERMO DE COOPERAÇÃO Nº 0349/2022

PARTÍCIPES: Junta Comercial do Estado de Mato Grosso e Prefeitura Municipal de Ribeirão Cascalheira- MT.

OBJETO: O presente Termo de Cooperação tem por objeto a cooperação mútua, entre os partícipes de forma a possibilitar o Cooperado a acessar a Base de Dados do Cadastro Estadual de Empresas Mercantis, organizado, mantido e atualizado pela JUCEMAT, com o fim exclusivamente relacionado às atividades de Cadastramento, Fiscalização e Emissão de Alvara de Funcionamento.

VIGÊNCIA: O prazo de vigência do presente Termo de Cooperação será de 60 (sessenta) meses a contar da data da de publicação.

DATA DE ASSINATURA: 19 de outubro 2022.

PROCESSO: JUCEMAT-PRO-2022/00447

ASSINAM: Manoel Lourenço de Amorim Silva - Junta Comercial do Estado de Mato Grosso e do outro lado Luzia Nunes Brandão- Prefeitura Municipal de Ribeirão Cascalheira- MT kogf

EXTRATO TERMO DE COOPERAÇÃO Nº 0357/2022

PARTÍCIPES: Junta Comercial do Estado de Mato Grosso e Prefeitura Municipal de Barra de Bugres - MT.

OBJETO: O presente Termo de Cooperação tem por objeto a cooperação mútua, entre os partícipes de forma a possibilitar o Cooperado a acessar a Base de Dados do Cadastro Estadual de Empresas Mercantis, organizado, mantido e atualizado pela JUCEMAT, com o fim exclusivamente relacionado às atividades de Cadastramento, Fiscalização e Emissão de Alvara de Funcionamento.

VIGÊNCIA: O prazo de vigência do presente Termo de Cooperação será de 60 (sessenta) meses a contar da data da de publicação.

DATA DE ASSINATURA: 03 de novembro 2022.

PROCESSO: JUCEMAT-PRO-2022/00485

ASSINAM: Manoel Lourenço de Amorim Silva - Junta Comercial do Estado de Mato Grosso e do outro lado- Maria Azenilda Pereira Prefeitura Municipal de Barra do Bugres - MT

MT SAÚDE

INSTITUTO MATO GROSSO SAÚDE

RATIFICAÇÃO DA DISPENSA DE LICITAÇÃO Nº.003/2022/MTS Vistos, etc.

Considerando estarem presentes todos os pressupostos autorizativos da legislação que regula a matéria, **RATIFICO**, para efeitos da Lei Federal nº 14.133/21 e Decreto Estadual nº 1.126/21 os documentos e justificativas juntados aos autos do Processo nº MTSAUDE-PRO-2022/04581 e **AUTORIZO** a contratação, por meio de **DISPENSA DE LICITAÇÃO**, da empresa NP TECNOLOGIA E GESTÃO DE DADOS LTDA, inscrita no CNPJ nº 07.797.967/0001-95, pessoa jurídica especializada em prestação de serviço de assinatura on-line da ferramenta banco de preços na versão Plus, que constitui em banco de dados desenvolvido para auxiliar em todas as fases da contratação pública, para atender as necessidades do **MATO GROSSO SAÚDE**, principalmente, na elaboração de preços de referência e comprovação de vantagem nos processos licitatórios.

E, para a eficácia dos atos, **DETERMINO** que a presente ratificação seja publicada no Diário Oficial do Estado de Mato Grosso, em atendimento ao art. 2º, §1, da Lei nº 14.133/21.

Cuiabá-MT, 04 de novembro de 2022.

Original Assinado
MISMA THALITA DOS ANJOS COUTINHO
Presidente do Mato Grosso Saúde

EXTRATO DO 2º TERMO ADITIVO AO CONTRATO DE CREDENCIAMENTO Nº 013/2020/MTS

DA ESPÉCIE: Contrato de Credenciamento nº 013/2020, que entre si celebram o ESTADO DE MATO GROSSO, por intermédio do INSTITUTO DE ASSISTÊNCIA À SAÚDE DOS SERVIDORES DO ESTADO - MATO GROSSO SAÚDE e a Pessoa Jurídica de Direito Privado **SINTESE COMERCIAL HOSPITALAR EIRELI - CNPJ: 24.801.201/0001-56**.

DO OBJETO: O presente termo tem por objeto prorrogar o prazo de vigência do contrato original por mais 12 (doze), meses, contados a partir de 17/11/2022 a 16/11/2023.

DA VIGÊNCIA: O presente contrato terá a vigência de 12 (doze) meses, contados a partir de 17/11/2022 a 16/11/2023.

ASSINAM: MISMA THALITA DOS ANJOS COUTINHO/Presidente do Instituto de Assistência à Saúde dos Servidores do Estado - Mato Grosso Saúde/ CONTRATANTE e ORLANDIR PAULA CARDOSO/ SINTESE COMERCIAL HOSPITALAR EIRELI /CONTRATADO.

RETIFICAÇÃO DO EXTRATO 2º TERMO ADITIVO AO CONTRATO DE CREDENCIAMENTO Nº 017/2021/MTS

DO OBJETO: Retificar o extrato do 2º Termo Aditivo ao Contrato de Credenciamento nº 017/2021/MTS, que tem como partes o Instituto de Assistência à Saúde dos Servidores do Estado - Mato Grosso Saúde e a empresa, publicado no Diário Oficial do Estado de Mato Grosso nº 28.254, página 66, no dia 30 de maio de 2022.

ONDE SE LÊ:

DO OBJETO: O presente Termo tem por objetivo Prorrogar o Prazo de Vigência do Contrato Original, por mais 04 (quatro), meses, contados a partir de 15/02/2022 a 14/06/2022.

LEIA-SE:

DO OBJETO: O presente Termo tem por objetivo Prorrogar o Prazo de Vigência do Contrato Original, por mais 12 (doze), meses, contados a partir de 15/02/2022 a 14/02/2022..

EXTRATO DO TERMO DE RESCISÃO AO CONTRATO DE CREDENCIAMENTO Nº 013/2019/MTS

DA ESPÉCIE: Contrato de Credenciamento nº 013/2019, que entre si celebram o ESTADO DE MATO GROSSO, por intermédio do INSTITUTO DE ASSISTÊNCIA À SAÚDE DOS SERVIDORES DO ESTADO - MATO GROSSO SAÚDE e a Pessoa Jurídica de Direito Privado **NUTRICARE PRODUTOS PARA SAÚDE LTDA - CNPJ: 22.680.187/0001-54**.

DO OBJETO: O presente Termo de Rescisão Amigável tem por objeto o ENCERRAMENTO do Contrato de Credenciamento nº 013/2019/MTS, celebrado em 1º de abril de 2019, conforme dispõe o art. 79, inciso II da Lei 8.666/1993.

DA VIGÊNCIA: O termo tem vigência a partir de 13 de outubro de 2022, data da assinatura conforme Cláusula Primeira, Item 1.2. do referido Termo de Rescisão Amigável.

ASSINAM: MISMA THALITA DOS ANJOS COUTINHO/Presidente do Instituto de Assistência à Saúde dos Servidores do Estado - Mato Grosso Saúde/ RESCINDIDA e GLAUCIA LAINE GOMES PEREIRA MACEDO/ NUTRICARE PRODUTOS PARA SAÚDE LTDA /RESCINDENTE.

PORTARIA Nº.033/2022/MTS

INSTITUI A COMISSÃO DE RECEBIMENTO DE MATERIAIS PERMANENTES E BENS DE CONSUMO DO INSTITUTO DE ASSISTÊNCIA À SAÚDE DOS SERVIDORES DO ESTADO - MATO GROSSO SAÚDE.

A PRESIDENTE DO INSTITUTO DE ASSISTÊNCIA À SAÚDE DOS SERVIDORES DO ESTADO - MATO GROSSO SAÚDE, no uso das atribuições que lhe conferem os artigos 6º e 37 do Decreto Estadual nº 832, de 25 de fevereiro de 2021:

CONSIDERANDO o Decreto nº 840, de 10/02/2017, que regulamenta as modalidades licitatórias vigentes, às aquisições de bens, contratações de serviços, locações de bens móveis, imóveis e o Sistema de Registro de Preço no Poder Executivo Estadual, o Cadastro Geral de Fornecedores do Estado de Mato Grosso, dispõe sobre a concessão de tratamento diferenciado e simplificado para às microempresas e empresas de pequeno porte nas licitações públicas no âmbito da Administração Pública Estadual, e dá outras providências;

CONSIDERANDO o Decreto nº 1462, de 16/08/2022, que dispõe sobre a estrutura organizacional do INSTITUTO DE ASSISTÊNCIA À SAÚDE DOS SERVIDORES DO ESTADO - MATO GROSSO SAÚDE, a redistribuição de cargos em comissão e funções de confiança;

CONSIDERANDO a necessidade de melhorar a gestão e eficácia quanto ao recebimento dos bens adquiridos por este Instituto;

RESOLVE:

Art.1º - Instituir a Comissão de Acompanhamento, Avaliação e Recebimento de Materiais Permanentes e Bens de Consumo do INSTITUTO DE ASSISTÊNCIA À SAÚDE DOS SERVIDORES DO ESTADO - MATO GROSSO SAÚDE, compostas por servidores do quadro de pessoal, das áreas sistêmicas e finalísticas.

Art. 2º - As Comissões serão compostas pelos seguintes servidores:

- I - Lucas Pereira de Sá Teles - Matrícula: 313656 - Membro
- II - Marcos Vincius Pereira da Silva - Matrícula: 272323 - Membro;
- III - Jany Jelly Oliveira Chaves - Matrícula 247112 - Membro;
- IV - Milton Takeshi Kawafhara - Matrícula 255313 - Membro;
- V - Adriana Alexandre de Oliveira - Matrícula 82119 - Membro;

Parágrafo Único - Caso não seja possível o recebimento definitivo dos materiais/bens pelos membros designados nesta Portaria, poderá a autoridade competente da Unidade, excepcionalmente, designar outros membros mediante justificativa nos autos.

Art. 3º - As Comissões realizarão o recebimento definitivo dos materiais permanentes e dos bens de consumo, após a verificação de sua qualidade e quantidade e, conseqüente aceitação, mediante elaboração do **Termo de Recebimento Definitivo** (ANEXO I), com a participação de pelo menos 3 (três) membros da Comissão.

§1º - O recebimento provisório será realizado pelo Fiscal do Contrato ou por um servidor, devidamente designado pela autoridade competente da Unidade Demandante, mediante elaboração do **Termo de Recebimento Provisório** (ANEXO II).

§2º - Após o recebimento provisório, o responsável deverá adotar providências para o envio do Termo de Recebimento e demais documentos à Comissão, para que esta proceda ao recebimento definitivo. Recebida a documentação mencionada, a Comissão de Recebimento deverá elaborar o Termo de Recebimento Definitivo e encaminhar o processo ao Fiscal do Contrato.

§3º - Após elaboração do Termo de Recebimento Definitivo, a Comissão deverá encaminhar o processo ao Fiscal do Contrato, no prazo de até 03 (três) dias, para o Atesto da nota fiscal e instrução do processo para efetivação do pagamento.

§4º - Quando se tratar de materiais permanentes a Comissão de recebimento deverá solicitar à Unidade Demandante o mapa de distribuição dos bens móveis carregando-o aos autos e somente após, encaminhar o processo ao Fiscal do Contrato no prazo previsto no parágrafo anterior, a fim de viabilizar a inserção dos dados no Sistema Integrado de Gestão Patrimonial - SIGPAT pela Gerência de Patrimônio e Serviços.

Art. 4º - Em caso de recebimento de materiais/bens específicos que exijam conhecimento técnico, a Comissão poderá convocar um servidor ou equipe que tenha conhecimento relativo ao objeto do contrato, que ficará encarregado da emissão de Laudo Técnico de Conformidade.

§1º - A Comissão irá elaborar o Termo de Recebimento Definitivo após o recebimento do Laudo Técnico de Conformidade.

§2º - Quando os materiais/bens tiverem relação com a área de Tecnologia da Informação, a Unidade Demandante deverá, obrigatoriamente, formalizar a solicitação de emissão de **Laudo Técnico de Conformidade**, que após deverá restituir os autos à Comissão correspondente para elaboração do Termo de Recebimento Definitivo.

Art. 5º - Caso os materiais/bens sejam entregues **fora do prazo**

estabelecido na Ordem de Fornecimento ou em **desconformidade** com o contrato/ edital, deverá o Fiscal formalizar a comunicação ao Gestor do Contrato e à Coordenadoria Administrativa, para que adote providências quanto à apuração de eventual descumprimento contratual.

Parágrafo Único: Caso a Contratada apresente pedido de prorrogação do prazo de entrega de materiais/bens e/ou substituição de marca diretamente ao Fiscal do Contrato ou à Unidade Demandante, o Fiscal deverá encaminhá-lo, imediatamente, à Coordenadoria Administrativa, juntando sua manifestação (devidamente fundamentada) quanto ao pedido, com informação da data do recebimento do requerimento da Contratada.

Art. 6º - A Coordenadoria Administrativa deverá inserir nos respectivos editais/contrato/ordem de fornecimento/SIAG que o recebimento definitivo dos bens de consumo e materiais permanentes serão realizados pela Comissão.

Art. 8º - Esta Portaria entra em vigor na data de sua publicação.
PUBLIQUE-SE. REGISTRE-SE. CUMPRE-SE.

Cuiabá, 07 de novembro de 2022.

Misma Thalita dos Anjos Coutinho
Presidente do Mato Grosso Saúde

INDEA**INSTITUTO DE DEFESA AGROPECUÁRIA****EXTRATO DO PRIMEIRO ADITIVO AO TERMO DE COOPERAÇÃO TÉCNICA**

Nº 014/2021/INDEA/MT - PROCESSO INDEAMT-PRO-2022/16863

Extrato do Primeiro Aditivo ao Termo de Cooperação Técnica nº 014/2021/INDEA-MT, tendo como objeto a cessão do servidor **Cosme de Oliveira Neto**, para atender as necessidades do INDEA na **ULE de Nova Bandeirantes**, no município de **Nova Bandeirantes /MT**.

COOPERADO: PREFEITURA MUNICIPAL DE NOVA BANDEIRANTES/MT.

COOPERANTE: INSTITUTO DE DEFESA AGROPECUÁRIO DO ESTADO DE MATO GROSSO - INDEA/MT.

ÔNUS: O ônus da remuneração do servidor será suportado pelo órgão cooperado (Prefeitura Municipal de NOVA BANDEIRANTES/MT).

PRAZO: A partir de 19/11/2022 a 18/11/2023.

ASSINAM: Pelo INDEA, a Presidente senhora Emanuele Gonçalves de Almeida e pelo Prefeito, senhor Cesar Augusto Perigo.

Cuiabá-MT, 16 de novembro de 2022.

EXTRATO DO CONTRATO N.º 040/2022/INDEA-MT INDEAMT-PRO-2022/16835

CONTRATANTE: INSTITUTO DE DEFESA AGROPECUÁRIA DO ESTADO DE MATO GROSSO - INDEA/MT.

CONTRATADA: OI S.A - EM RECUPERACAO JUDICIAL.

OBJETO: Contratação de Empresa Especializada na Prestação de Serviços de Comunicação Corporativa de Link de Internet, Serviço SDWAN, Gerência de Rede Proativa, Solução de Conectividade WIFI Lane Serviço de NOC (Network Operation Center), visando atender as necessidades Instituto de Defesa Agropecuária de Mato Grosso - INDEA/MT, que deriva da Adesão Carona à Ata de Registro de Preços n.º 169/2022-CLC/PGE decorrente do Pregão Eletrônico n.º 082/2022-CLC/PGE, estado do Amapá.

FUNDAMENTAÇÃO LEGAL: O presente contrato administrativo tem como no art. 37, inciso XXI da Constituição Federal do Brasil de 1988; Lei n.º 10.520/2002; Lei Complementar n.º 123/2006; Decreto Federal n.º 8.538/2015; e, subsidiariamente, no que couber pela Lei n.º 8.666/1993 e Lei n.º 8.078/1990 (CDC).

DOTAÇÃO ORÇAMENTÁRIA: Órgão: 17303; Projeto: 2009.9900; Natureza de Despesa: 3390.4000; Fonte: 240;

VALOR CONTRATADO: O Valor Total do contrato é de R\$ 1.815.298,56 (um milhão oitocentos e quinze mil duzentos e noventa e oito reais e cinquenta e seis centavos), inclusos todos os custos e despesas necessários ao cumprimento integral do objeto deste Contrato.

VIGÊNCIA: O presente Instrumento de Contrato terá vigência de 12 (doze) meses, com início na data de 10/11/2022 e encerramento em 09/11/2023, adstrito à vigência dos respectivos créditos orçamentários.

DA FISCALIZAÇÃO: A fiscalização será exercida pelo Sr. FABIO VINICIUS DA SILVA - Matrícula n.º 249.995 e Fiscal substituto o servidor Sr. AROLDO PANIAGO JUNIOR - Matrícula n.º 252.759;

DATA DE ASSINATURA: Cuiabá/MT, 10 de novembro de 2022.

ASSINAM: EMANUELE GONÇALINA DE ALMEIDA - PRESIDENTE/INDEA-MT. ROBERTO WAGNER SANDRIN e ROSALVO OLIVEIRA SILVA JUNIOR - REPRESENTANTE LEGAL/MASSIMO ZANETTI BEVERAGE BRASIL LTDA.

DETRAN/MT

DEPARTAMENTO ESTADUAL DE TRÂNSITO

PORTARIA Nº 678/2022/GP/DETRAN/MT

O PRESIDENTE DO DEPARTAMENTO ESTADUAL DE TRÂNSITO DO ESTADO DE MATO GROSSO, no uso de suas atribuições legais e nos termos do artigo 75, §1º da Lei Complementar nº 207, de 29 de dezembro de 2004, e artigo 4º da Lei 7.692, de 1º de julho de 2002; **RESOLVE:**

Art. 1º Prorrogar por mais 60 (sessenta) dias o prazo para conclusão dos trabalhos da Comissão de Processo Administrativo Disciplinar constituída pela Portaria nº 129/2022/GP/DETRAN/MT, publicada no Diário Oficial do Estado de Mato Grosso em 10 de março de 2022, página 69.

Art. 2º Esta Portaria entra em vigor na data da sua publicação, com efeitos a partir do dia 12/11/2022.
Registre-se, publique-se e CUMPRA-SE.

Cuiabá-MT, 16 de novembro de 2022.

GUSTAVO REIS LOBO DE VASCONCELOS

Presidente do DETRAN-MT
Original assinado*

PORTARIA Nº 679/2022/GP/DETRAN/MT

O PRESIDENTE DO DEPARTAMENTO ESTADUAL DE TRÂNSITO DO ESTADO DE MATO GROSSO, no uso de suas atribuições legais e nos termos do artigo 75, §1º da Lei Complementar nº 207, de 29 de dezembro de 2004, e artigo 4º da Lei 7.692, de 1º de julho de 2002; **RESOLVE:**

Art. 1º Prorrogar por mais 60 (sessenta) dias o prazo para conclusão dos trabalhos da Comissão de Processo Administrativo Disciplinar constituída pela Portaria nº 810/2019/GP/DETRAN/MT, publicada no Diário Oficial do Estado de Mato Grosso em 08 de novembro de 2019.

Art. 2º Esta Portaria entrará em vigor na data de sua publicação, produzindo efeitos a partir de 13/11/2022.
Registre-se, publique-se e CUMPRA-SE.

Cuiabá-MT, 16 de novembro de 2022.

GUSTAVO REIS LOBO DE VASCONCELOS

Presidente do DETRAN-MT
Original assinado*

PORTARIA Nº 680/2022/GP/DETRAN/MT

O PRESIDENTE DO DEPARTAMENTO ESTADUAL DE TRÂNSITO DO ESTADO DE MATO GROSSO - DETRAN/MT, no uso de suas atribuições legais e considerando o disposto na Lei Complementar nº 505, de 06 de setembro de 2013, e no Decreto 3.006, de 05 de maio de 2004; **RESOLVE:**

Art. 1º - Homologar a Avaliação Anual de Desempenho dos servidores do DETRAN/MT, referente ao ano 2022, nos termos do art. 9º do Decreto nº 3.006, de 05 de maio de 2004.

Art. 2º - Esta portaria entra em vigor na data de sua publicação.
Registre-se, publique-se e cumpra-se.

Cuiabá-MT, 16 de novembro de 2022.

ANEXO 1 - AVALIAÇÃO ANUAL DE DESEMPENHO 2022
MATRÍCULA - SERVIDOR - CARGO - NOTA 2022

126581 - ANDERSON CARLOS PEREIRA DA SILVA - AGENTE DO SERVIÇO DE TRANSITO LC 505/13 - 10,0

126626 - EDICELIO RODRIGUES DOS SANTOS - AGENTE DO SERVIÇO DE TRANSITO LC 505/13 - 9,84

126589 - EDVAN LACERDA NUNES - AGENTE DO SERVIÇO DE TRANSITO LC 505/13 - 9,87

113186 - GILVANY CAETANO DE BRITO - AGENTE DO SERVIÇO DE TRANSITO LC 505/13 - 10,0

122494 - JOSE APARECIDO DA SILVA SANTOS - AGENTE DO SERVIÇO DE TRANSITO LC 505/13 - 9,51

126592 - JOSE BONIFACIO ARAUJO SILVA - ANALISTA DO SERVIÇO TRANSITO LC 505/13 - 9,79

123535 - LUCIANO JOSE POLIZEL - AGENTE DO SERVIÇO DE TRANSITO LC 505/13 - 9,62

85334 - LUZINETE NUNES DE SIQUEIRA - AGENTE DO SERVIÇO DE TRANSITO LC 505/13 - 9,83

126686 - RICARDO DA COSTA PEREIRA - AGENTE DO SERVIÇO DE TRANSITO LC 505/13 - 9,88

126602 - ROSALYNN MARY MAGALHAES - AGENTE DO SERVIÇO DE TRANSITO LC 505/13 - 9,78

243859 - RUTILENE SILVA DE OLIVEIRA FACINCANI - AGENTE DO SERVIÇO DE TRANSITO LC 505/13 - 9,71

250839 - VANESSA GONCALVES DE CAMARGO BOTEQUIO - AGENTE DO SERVIÇO DE TRANSITO LC 505/13 - 9,92

ESTER TIEMI NAKANO SILVA

Presidente da Comissão Central de Avaliação de Desempenho Anual do DETRAN-MT
Original Assinado*

PAULO HENRIQUE LIMA MARQUES

Diretor de Administração Sistêmica do DETRAN-MT
Original Assinado*

GUSTAVO REIS LOBO DE VASCONCELOS

Presidente do DETRAN-MT
Original Assinado*

MTI

EMPRESA MATO-GROSSENSE DE TECNOLOGIA DA INFORMAÇÃO

EXTRATO DO 1º TERMO ADITIVO AO CONTRATODE NATUREZA ASSOCIATIVA DE PARCERIA DE NEGÓCIO Nº 002/2020/MTI

DA ESPÉCIE: 1º Termo Aditivo ao Contrato nº 002/2020/MTI, que entre si celebram a **EMPRESA MATO-GROSSENSE DE TECNOLOGIA DA INFORMAÇÃO - MTI** e a pessoa jurídica **RJR COMÉRCIO E SERVIÇOS DE INFORMÁTICA LTDA.**

OBJETO: O presente Termo Aditivo possui como objeto: a) Incluir a alteração realizada no modelo de negócios, incluindo o componente SmartPass, conforme "Primeiro Aditivo ao Modelo de Negócio" (fls. 119/139 do processo 345283/2021). b) Alterar a composição de custos preços finais no seu item "Pacote de requisição SmartPass".

DA DATA DE ASSINATURA: 25/10/2021.

ASSINAM: ANTONIO MARCOS DA SILVA OLIVEIRA - Diretor-Presidente / CLEBERSON ANTÔNIO SAVIO GOMES Diretor Vice-Presidente - CONTRATANTE e o Sr. ROBERTO FLORENTINO DA SILVA JR / RJR Comercio e Serviços de Informática Ltda. - CONTRATADA.

EXTRATO DO 3º TERMO ADITIVO AO CONTRATODE NATUREZA ASSOCIATIVA DE PARCERIA DE NEGÓCIO Nº 002/2020/MTI

DA ESPÉCIE: 3º Termo Aditivo ao Contrato nº 002/2020/MTI, que entre si celebram a **EMPRESA MATO-GROSSENSE DE TECNOLOGIA DA INFORMAÇÃO - MTI** e a pessoa jurídica **RJR COMÉRCIO E SERVIÇOS DE INFORMÁTICA LTDA.**

OBJETO: O presente Termo Aditivo tem por objeto a alteração da cláusula SEGUNDA - DAS ESPECIFICAÇÕES DO OBJETO e cláusula TERCEIRA - DAS CONDIÇÕES COMERCIAIS do Contrato de Natureza Associativa de Parceria de Negócio nº 002/2020/MTI, no intuito de: a) Agregar como complemento ao modelo de negócio "PLATAFORMA TECNOLÓGICA PARA TRANSFORMAÇÃO DIGITAL", um framework para realizar a integração contínua e gestão de código fonte, versionamento e manutenções evolutivas e corretivas de forma concorrente nos vários projetos em andamento de transformação digital, proporcionando rastreabilidade, segurança, gerenciamento de versionamento conforme registrado pela oportunidade de negócio descrita abaixo, denominado Backstage. B) Alterar a composição de custos preços finais no seu item "PLATAFORMA TECNOLÓGICA PARA TRANSFORMAÇÃO DIGITAL - Backstage, e seus serviços agregados" conforme TERCEIRO ADITIVO AO MODELO DE NEGÓCIOS - Anexo I. c) Alterar a forma de faturamento do cliente, conforme o item 7.4 - PREÇO E CONDIÇÕES DE DIVISÃO DOS PAGAMENTOS do Terceiro Aditivo ao Modelo de Negócios Plataforma Tecnológica para Transformação Digital - Backstage.

DA DATA DE ASSINATURA: 08/11/2022.

ASSINAM: CLEBERSON ANTÔNIO SAVIO GOMES - Diretor-Presidente interino/CLEBERSON ANTÔNIO SÁVIO GOMES-Diretor Vice-Presidente - CONTRATANTE e o Sr. ROBERTO FLORENTINO DA SILVA JR / RJR Comercio e Serviços de Informática Ltda. - CONTRATADA.

PORTARIA Nº 238/2022/MTI

O Diretor Presidente Interino da Empresa Mato-Grossense de Tecnologia da Informação - MTI, no uso de suas atribuições legais,

RESOLVE:

Retificar, em parte, a Portaria nº 228/2022/MTI, publicada em 08/11/2022, nº 28.368, página 53 do Diário Oficial do Estado de Mato Grosso:

Onde se lê:

Classe 7-D para a classe 7-E

Leia-se:

Classe 8-D para a classe 8-E.

REGISTRE-SE. PUBLIQUE-SE. CUMPRE-SE.

Empresa Mato-Grossense de Tecnologia da Informação - MTI, Cuiabá-MT, 16 de novembro de 2022.

Clebson Antônio Sávio Gomes
Diretor Presidente Interino da MTI

MTPREV**MATO GROSSO PREVIDÊNCIA****Portaria n.º 746/2022 - MTPREV**

O DIRETOR PRESIDENTE DO MATO GROSSO PREVIDÊNCIA, no uso de suas atribuições que lhes são conferidas por Lei, resolve Tornar sem efeito a Averbação de Tempo de Serviço/Contribuição do(a) servidor(a) JOAO MANCANO BRUSCAGIN, matrícula 87803, ocupante do cargo de TEC ADM EDUC PROFISSIONALIZADO-30, lotado no órgão SECRETARIA DE ESTADO DE EDUCACAO, nos termos do processo 103/2022-139:

Que seja **tornada sem efeito**, em todos os seus termos, a **Portaria n.º 151/2022 - MTPREV**, publicada no **Diário Oficial de 20 de Maio de 2022**, referente à averbação de **3 Anos, 6 Meses e 5 Dias** de contribuição para o Regime Próprio de Previdência Social - RPPS, de acordo com a CTC N.º. 000031/2022, emitida pela Prefeitura Municipal de Castanheira em 07/02/2022.

Cuiabá-MT, 11 de Novembro de 2022.

PAOLA CORREIA BANCHES
Diretora Presidente do MTPREV, em substituição
(original assinado)

Portaria n.º 738/2022 - MTPREV

O DIRETOR PRESIDENTE DO MATO GROSSO PREVIDÊNCIA, no uso de suas atribuições que lhes são conferidas por Lei, resolve deferir Averbação de Tempo de Serviço/Contribuição do(a) servidor(a) ROGERIO PINTO DO NASCIMENTO, matrícula 228663, ocupante do cargo de ANALISTA REGULADOR LC 467, lotado no órgão AGÊNCIA ESTADUAL REGULAÇÃO SERVIÇO PUBL. DELEG. MT, nos termos do processo 1124/2022-139:

Averbem-se: 4 Anos, 7 Meses e 7 Dias de contribuição para o Regime Geral de Previdência Social - RGPS, nos seguintes termos:

Averbem-se nos termos do artigo 1º da Lei nº. 5.027, de 17 de junho de 1986:

Tempo Averbado Privado:

Período	Tempo	Órgão Emissor	Nº Certidão	Função/Cargo
16/01/2004 a 14/03/2005	1 Ano, 1 Mês e 29 Dias	INSS	08001290.1.02018/22-7	Agente Técnico Comercial II

24/09/2007 a 01/03/2011	3 Anos, 5 Meses e 8 Dias	INSS	08001290.1.02018/22-7	Enc. Elet. Junior
-------------------------	--------------------------	------	-----------------------	-------------------

Cuiabá-MT, 9 de Novembro de 2022.

PAOLA CORREIA BANCHES
Diretora Presidente do MTPREV, em substituição
(original assinado)

Portaria n.º 737/2022 - MTPREV

O DIRETOR PRESIDENTE DO MATO GROSSO PREVIDÊNCIA, no uso e suas atribuições que lhe são conferidas por Lei, resolve deferir Averbação de Tempo de Serviço/Contribuição do(a) servidor(a) JORACIL MARIA DOS SANTOS, matrícula 87740, ocupante do cargo de APOIO ADM EDUC PROFISSIONALIZADO-30, lotado no órgão SECRETARIA DE ESTADO DE EDUCAÇÃO, nos termos do processo 1122/2022-139:

Averbem-se: 1 Ano, 9 Meses e 22 Dias de contribuição para o Regime Geral de Previdência Social - RGPS, nos seguintes termos:

Averbem-se nos termos do artigo 130, inciso I, da Lei Complementar 04/1990:

Tempo Averbado Público em Outro Ente:

Período	Tempo	Órgão Emissor	Nº Certidão	Função/Cargo
01/03/1981 a 22/12/1982	1 Ano, 9 Meses e 22 Dias	INSS	21004130.1.00022/22-3	Não Informado

Cuiabá-MT, 9 de Novembro de 2022.

PAOLA CORREIA BANCHES
Diretora Presidente do MTPREV, em substituição
(original assinado)

Portaria n.º 742/2022 - MTPREV

O DIRETOR PRESIDENTE DO MATO GROSSO PREVIDÊNCIA, no uso e suas atribuições que lhe são conferidas por Lei, resolve deferir Averbação de Tempo de Serviço/Contribuição do(a) servidor(a) DELZA PEDROSO SANTANA, matrícula 117428, ocupante do cargo de POLICIAL PENAL, lotado no órgão SECRETARIA DE ESTADO DE SEGURANÇA PÚBLICA, nos termos do processo 1130/2022-139:

Averbem-se: 8 Anos e 7 Meses de contribuição para o Regime Geral de Previdência Social - RGPS, nos seguintes termos:

Averbem-se nos termos do artigo 1º da Lei nº. 5.027, de 17 de junho de 1986:

Tempo Averbado Privado:

Período	Tempo	Órgão Emissor	Nº Certidão	Função/Cargo
01/10/1999 a 29/02/2004	4 Anos e 5 Meses	INSS	10001040.1.00062/19-1	Não Informado
01/01/1992 a 31/01/1992	1 Mês	INSS	10001040.1.00062/19-1	Não Informado
01/03/1992 a 31/10/1992	8 Meses	INSS	10001040.1.00062/19-1	Não Informado
01/12/1992 a 28/02/1993	3 Meses	INSS	10001040.1.00062/19-1	Não Informado
01/01/1994 a 31/05/1994	5 Meses	INSS	10001040.1.00062/19-1	Não Informado
01/07/1994 a 31/08/1994	2 Meses	INSS	10001040.1.00062/19-1	Não Informado
01/11/1994 a 30/11/1994	1 Mês	INSS	10001040.1.00062/19-1	Não Informado
01/03/1997 a 31/05/1997	3 Meses	INSS	10001040.1.00062/19-1	Não Informado
01/07/1997 a 30/09/1999	2 Anos e 3 Meses	INSS	10001040.1.00062/19-1	Não Informado

Cuiabá-MT, 10 de Novembro de 2022.

PAOLA CORREIA BANCHES
Diretora Presidente do MTPREV, em substituição
(original assinado)

MT.GOV.BR

DESMATAMENTO ILEGAL TOLERÂNCIA ZERO

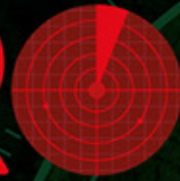

A GENTE VIGIA E
COMBATE BEM DE PERTO
COM AÇÕES NA JUSTIÇA E
MULTAS NO CPF OU CNPJ
DO INFRATOR



EVENTOS DE PESSOAL

SECRETARIAS

SEPLAG

SECRETARIA DE ESTADO DE PLANEJAMENTO E GESTÃO

BOLETIM DE PESSOAL/SEPLAG/00499/2022
17/11/2022

DE:

O(A) Secretária Adjunta de Gestão de Pessoas no uso de suas atribuições que lhes são conferidas por lei,

Resolve: DEFERIR
Evento: LICENÇA PARA TRATAMENTO DE SAUDE

Processo N.:
Nome: (227200/1) MARCUS DE DEUS GRIGGI
Cargo/Função: (5349) ANALISTA ADMINISTRATIVO L 10052
Un. Adm: (214248) UNID DE EST DA DESP PESSOAL E DO GASTO PUBLICO
A Partir de: 15/06/2022 Até18/06/2022

Processo N.:
Nome: (258132/1) MARIA DE LOURDES RIBAS DA VEIGA
Cargo/Função: (5349) ANALISTA ADMINISTRATIVO L 10052
Un. Adm: (185264) COORD DE PROTOCOLO
A Partir de: 08/09/2022 Até16/09/2022

Processo N.:
Nome: (40251/1) NEUCI FRANCISCA DE JESUS
Cargo/Função: (5365) TECNICO ADMINISTRATIVO L 10052
Un. Adm: (193755) COORD DE SUPORTE AOS USUARIOS DO SISTEMA SEAP
A Partir de: 01/09/2022 Até05/09/2022

PUBLICADA, REGISTRADA, CUMpra-SE.
Cuiabá-MT, 16 de Novembro de 2022.
Lidiane Patricia Ferreira e Silva Leite
Secretária Adjunta de Gestão de Pessoas

ATO ADMINISTRATIVO/SEPLAG/02207/2022
17/11/2022

DE:

O(A) Secretária Adjunta de Gestão de Pessoas no uso de suas atribuições que lhes são conferidas por lei,

Resolve: CONCEDER PROGRESSÃO HORIZONTAL

Processo N.: 1000004063645
Nome: (78500/2) ALICE FERREIRA GUIMARAES
Cargo/Função: (3441) PROFESSOR EDUC. BASICA
Órgão: SECRETARIA DE ESTADO DE EDUCACAO
Referência: D-005
A Partir de: 20/10/2022

Processo N.: 1000004068267
Nome: (238776/2) ALINE GONCALVES FERREIRA DAVID
Cargo/Função: (3441) PROFESSOR EDUC. BASICA
Órgão: SECRETARIA DE ESTADO DE EDUCACAO
Referência: C-002
A Partir de: 25/10/2022

Processo N.: 1000004063708
Nome: (269094/7) ALINE LUKASIEVICZ CHENET
Cargo/Função: (3441) PROFESSOR EDUC. BASICA
Órgão: SECRETARIA DE ESTADO DE EDUCACAO
Referência: D-002
A Partir de: 10/10/2022

Processo N.: 1000004064564
Nome: (260778/20) ANDERSON MARQUES RODRIGUES
Cargo/Função: (3441) PROFESSOR EDUC. BASICA
Órgão: SECRETARIA DE ESTADO DE EDUCACAO
Referência: C-002
A Partir de: 03/10/2022

Processo N.: 1000004064233
Nome: (140412/25) ANDRESA RODRIGUES DE ABREU
Cargo/Função: (3441) PROFESSOR EDUC. BASICA
Órgão: SECRETARIA DE ESTADO DE EDUCACAO
Referência: C-002
A Partir de: 10/10/2022

Processo N.: 1000004068374
Nome: (210698/31) APARECIDA DE PAULA DA CONCEICAO BORGES
Cargo/Função: (3441) PROFESSOR EDUC. BASICA
Órgão: SECRETARIA DE ESTADO DE EDUCACAO
Referência: C-002
A Partir de: 13/10/2022

Processo N.: 1000004068496
Nome: (288848/1) BRUNA CORREA LINO
Cargo/Função: (3441) PROFESSOR EDUC. BASICA
Órgão: SECRETARIA DE ESTADO DE EDUCACAO
Referência: C-002
A Partir de: 18/10/2022

Processo N.: 1000004065678
Nome: (87338/1) CRISTIANE AMORIM ASSIS FERREIRA
Cargo/Função: (3441) PROFESSOR EDUC. BASICA
Órgão: SECRETARIA DE ESTADO DE EDUCACAO
Referência: D-008
A Partir de: 01/11/2022

Processo N.: 1000004063724
Nome: (107837/14) DANIELA DE PAULA FERREIRA NOVAIS
Cargo/Função: (3441) PROFESSOR EDUC. BASICA
Órgão: SECRETARIA DE ESTADO DE EDUCACAO
Referência: D-004
A Partir de: 19/10/2022

Processo N.: 1000004064627
Nome: (107925/17) DENISE DE PAULA SILVA ALMEIDA
Cargo/Função: (3441) PROFESSOR EDUC. BASICA
Órgão: SECRETARIA DE ESTADO DE EDUCACAO
Referência: C-002
A Partir de: 06/10/2022

Processo N.: 1000004067957
Nome: (296132/1) DIANA DOS SANTOS PIRETE PODOLAK
Cargo/Função: (3441) PROFESSOR EDUC. BASICA
Órgão: SECRETARIA DE ESTADO DE EDUCACAO
Referência: C-002
A Partir de: 09/10/2022

Processo N.: 1000004067946
Nome: (100658/2) EDNEIA DOMINGAS DE MIRANDA SAGA
Cargo/Função: (3441) PROFESSOR EDUC. BASICA
Órgão: SECRETARIA DE ESTADO DE EDUCACAO
Referência: C-002
A Partir de: 26/10/2022

Processo N.: 1000004063686
Nome: (295768/1) ELIANE BARROS DE OLIVEIRA SILVA
Cargo/Função: (3441) PROFESSOR EDUC. BASICA
Órgão: SECRETARIA DE ESTADO DE EDUCACAO
Referência: C-002
A Partir de: 19/10/2022

Processo N.: 1000004063616
Nome: (69941/5) ELIZABETE REGINA ROSSETTO
Cargo/Função: (3441) PROFESSOR EDUC. BASICA
Órgão: SECRETARIA DE ESTADO DE EDUCACAO
Referência: C-008
A Partir de: 18/10/2022

Processo N.: 1000004063792
Nome: (278516/2) GABRIELA CRISTINA SILVA CAMPOS
Cargo/Função: (3441) PROFESSOR EDUC. BASICA
Órgão: SECRETARIA DE ESTADO DE EDUCACAO
Referência: C-002
A Partir de: 06/10/2022

Processo N.: 1000004063778
Nome: (76131/4) GLAUCIA RIBEIRO
Cargo/Função: (3441) PROFESSOR EDUC. BASICA
Órgão: SECRETARIA DE ESTADO DE EDUCACAO
Referência: D-007
A Partir de: 03/11/2022

Processo N.: 1000004067938
Nome: (201914/18) JANILCE PINTO
Cargo/Função: (3441) PROFESSOR EDUC. BASICA
Órgão: SECRETARIA DE ESTADO DE EDUCACAO
Referência: C-002
A Partir de: 03/11/2022

Processo N.: 1000004065710
Nome: (277172/3) LAIZA LUZ MARTINS SANTANA
Cargo/Função: (3441) PROFESSOR EDUC. BASICA
Órgão: SECRETARIA DE ESTADO DE EDUCACAO
Referência: D-002
A Partir de: 20/10/2022

Processo N.: 1000004064388
Nome: (296056/1) LAYANE BENTO FERREIRA
Cargo/Função: (3441) PROFESSOR EDUC. BASICA
Órgão: SECRETARIA DE ESTADO DE EDUCACAO
Referência: C-002
A Partir de: 03/10/2022

Processo N.: 1000004066772
Nome: (264141/11) LILLIANE JUSELIA DA SILVA PERES
Cargo/Função: (3441) PROFESSOR EDUC. BASICA
Órgão: SECRETARIA DE ESTADO DE EDUCACAO
Referência: C-002
A Partir de: 24/10/2022

Processo N.: 1000004065778
Nome: (296368/1) MATHILDES ARAUJO DA SILVA
Cargo/Função: (3441) PROFESSOR EDUC. BASICA
Órgão: SECRETARIA DE ESTADO DE EDUCACAO
Referência: C-002
A Partir de: 02/11/2022

Processo N.: 1000004063779
Nome: (282872/5) MIRZA NALESSO GOMES SANCHES
Cargo/Função: (3441) PROFESSOR EDUC. BASICA
Órgão: SECRETARIA DE ESTADO DE EDUCACAO
Referência: E-002
A Partir de: 21/10/2022

Processo N.: 1000004063725
 Nome: (54217/9) NILDA DE FATIMA ROSSI DA SILVA
 Cargo/Função: (3441) PROFESSOR EDUC. BASICA
 Órgão: SECRETARIA DE ESTADO DE EDUCACAO
 Referência: C-002
 A Partir de: 20/10/2022

Processo N.: 1000004062713
 Nome: (240420/1) PAULA TATIANE TRUGILLO BRIZOLA
 Cargo/Função: (4731) TEC ADM EDUC PROFISSIONALIZADO-30
 Órgão: SECRETARIA DE ESTADO DE EDUCACAO
 Referência: C-003
 A Partir de: 18/10/2022

Processo N.: 1000004066649
 Nome: (121293/26) PRISCILLA CANDIDO
 Cargo/Função: (3441) PROFESSOR EDUC. BASICA
 Órgão: SECRETARIA DE ESTADO DE EDUCACAO
 Referência: D-003
 A Partir de: 24/10/2022

Processo N.: 1000004064522
 Nome: (296058/1) RAFAEL SANTOS PENHA
 Cargo/Função: (3441) PROFESSOR EDUC. BASICA
 Órgão: SECRETARIA DE ESTADO DE EDUCACAO
 Referência: C-002
 A Partir de: 26/09/2022

Processo N.: 1000004064327
 Nome: (296109/1) RAQUEL VALE ROCHA
 Cargo/Função: (3441) PROFESSOR EDUC. BASICA
 Órgão: SECRETARIA DE ESTADO DE EDUCACAO
 Referência: C-002
 A Partir de: 11/10/2022

Processo N.: 1000004067485
 Nome: (67149/11) REGINALDO FRANCISCO DO AMARAL
 Cargo/Função: (3441) PROFESSOR EDUC. BASICA
 Órgão: SECRETARIA DE ESTADO DE EDUCACAO
 Referência: C-004
 A Partir de: 18/10/2022

Processo N.: 1000004067507
 Nome: (67149/12) REGINALDO FRANCISCO DO AMARAL
 Cargo/Função: (3441) PROFESSOR EDUC. BASICA
 Órgão: SECRETARIA DE ESTADO DE EDUCACAO
 Referência: C-003
 A Partir de: 18/10/2022

Processo N.: 1000004063753
 Nome: (134242/21) ROBERTA DA SILVA DE STEFANI HUFFEL
 Cargo/Função: (3441) PROFESSOR EDUC. BASICA
 Órgão: SECRETARIA DE ESTADO DE EDUCACAO
 Referência: D-004
 A Partir de: 03/11/2022

Processo N.: 1000004063826
 Nome: (283342/7) ROSALIA DA SILVA VASCONCELOS
 Cargo/Função: (3441) PROFESSOR EDUC. BASICA
 Órgão: SECRETARIA DE ESTADO DE EDUCACAO
 Referência: C-002
 A Partir de: 21/10/2022

Processo N.: 1000004064300
 Nome: (296035/1) ROSINEI KOBELISKI
 Cargo/Função: (3441) PROFESSOR EDUC. BASICA
 Órgão: SECRETARIA DE ESTADO DE EDUCACAO
 Referência: C-002
 A Partir de: 16/10/2022

Processo N.: 1000004063839
 Nome: (237753/3) SILVIA ANTIQUIERA SILVA
 Cargo/Função: (3441) PROFESSOR EDUC. BASICA
 Órgão: SECRETARIA DE ESTADO DE EDUCACAO
 Referência: C-002
 A Partir de: 16/10/2022

Processo N.: 1000004064549
 Nome: (296064/1) SUELEM CEBALHO DE AMORIM
 Cargo/Função: (3441) PROFESSOR EDUC. BASICA
 Órgão: SECRETARIA DE ESTADO DE EDUCACAO
 Referência: D-002
 A Partir de: 21/10/2022

Processo N.: 1000004067979
 Nome: (271196/10) TASSIO RODRIGO SOUSA BEZERRA
 Cargo/Função: (3441) PROFESSOR EDUC. BASICA
 Órgão: SECRETARIA DE ESTADO DE EDUCACAO
 Referência: C-002
 A Partir de: 03/10/2022

Processo N.: 1000004064326
 Nome: (254258/24) THABATHA FERREIRA DOS SANTOS
 Cargo/Função: (3441) PROFESSOR EDUC. BASICA
 Órgão: SECRETARIA DE ESTADO DE EDUCACAO
 Referência: C-002
 A Partir de: 16/10/2022

PUBLICADA, REGISTRADA, CUMPRÁ-SE.
 Cuiabá-MT, 16 de Novembro de 2022.
 Lidiane Patricia Ferreira e Silva Leite
 Secretária Adjunta de Gestão de Pessoas

ATO ADMINISTRATIVO/SEPLAG/02208/2022
 17/11/2022

DE:

O(A) Secretária Adjunta de Gestão de Pessoas no uso de suas atribuições que lhes são conferidas por lei,

Resolve: CONCEDER PROGRESSÃO VERTICAL

Processo N.: SESP-PRO-2022/33266
 Nome: (212143/2) CLAUDIA QUEIROZ
 Cargo/Função: (9184) ANALISTA DO SIST. SOCIOEDUCATIVO
 Órgão: SECRETARIA DE ESTADO DE SEGURANCA PUBLICA
 Referência: C-004
 A Partir de: 25/06/2022

Processo N.: SESP-PRO-2022/33213
 Nome: (248824/1) CLEIDIMAR FERREIRA DA SILVA
 Cargo/Função: (9249) AGENTE DE SEGURANCA SOCIOEDUCATIVO
 Órgão: SECRETARIA DE ESTADO DE SEGURANCA PUBLICA
 Referência: C-004
 A Partir de: 04/06/2022

Processo N.: SESP-PRO-2022/33697
 Nome: (248670/1) JOSE HAMILTON DA SILVA FILHO
 Cargo/Função: (10290) AGENTE SISTEMA PENITENC LC 423
 Órgão: SECRETARIA DE ESTADO DE SEGURANCA PUBLICA
 Referência: C-004
 A Partir de: 22/05/2022

Processo N.: SESP-PRO-2022/33147
 Nome: (75567/6) NOEME NEVES DE ALMEIDA
 Cargo/Função: (9249) AGENTE DE SEGURANCA SOCIOEDUCATIVO
 Órgão: SECRETARIA DE ESTADO DE SEGURANCA PUBLICA
 Referência: C-005
 A Partir de: 04/06/2022

Processo N.: SES-PRO-2022/34731
 Nome: (95233/1) TERESA DOS REIS SILVA
 Cargo/Função: (4946) PROFIS TEC NIV MEDIO SERV SAUDE SUS
 Órgão: SECRETARIA DE ESTADO DE SAUDE
 Referência: C-007
 A Partir de: 09/09/2019

PUBLICADA, REGISTRADA, CUMPRÁ-SE.
 Cuiabá-MT, 16 de Novembro de 2022.
 Lidiane Patricia Ferreira e Silva Leite
 Secretária Adjunta de Gestão de Pessoas

PGF

PROCURADORIA GERAL DO ESTADO

BOLETIM DE PESSOAL/PGF/00204/2022 DE: 17/11/2022

O(A) Procurador-Geral do Estado no uso de suas atribuições que lhes são conferidas por lei,

Resolve: DEFERIR

Evento: LICENÇA PARA TRATAMENTO DE SAUDE/SEGURADO INSS/15

Processo N.:
 Nome: (306567/2) SANNY BRUNA OLIVEIRA FERNANDES
 Cargo/Função: (11487) DGA-4
 Un. Adm: (213390) NUC DE EXECUCAO JUDICIAL
 A Partir de: 08/08/2022 Até22/08/2022

PUBLICADA, REGISTRADA, CUMPRÁ-SE.
 Cuiabá-MT, 16 de Novembro de 2022.
 Francisco de Assis da Silva Lopes
 Procurador-Geral do Estado

BOLETIM DE PESSOAL/PGF/00205/2022 DE: 17/11/2022

O(A) Procurador-Geral do Estado no uso de suas atribuições que lhes são conferidas por lei,

Resolve: CONCEDER

Evento: LICENÇA P/ TRATAMENTO SAUDE/SEGURADO INSS/ATE 15 DIAS

Processo N.:
 Nome: (245937/2) FERNANDO DE ALMEIDA CAVALCANTE
 Cargo/Função: (6027) ANALISTA DESENV ECON SOCIAL L 10050
 Un. Adm: (201162) NUC DE INFRAESTRUTURAS E REDES
 A Partir de: 12/09/2022 Até18/09/2022

PUBLICADA, REGISTRADA, CUMPRÁ-SE.
 Cuiabá-MT, 16 de Novembro de 2022.
 Francisco de Assis da Silva Lopes
 Procurador-Geral do Estado

BOLETIM DE PESSOAL/PGF/00206/2022 DE: 17/11/2022

O(A) Procurador-Geral do Estado no uso de suas atribuições que lhes são conferidas por lei,

Resolve: DEFERIR

Evento: LICENCA PARA TRATAMENTO DE SAUDE

Processo N.:
 Nome: (257676/1) SANDRA MARIA ROSLER
 Cargo/Função: (5349) ANALISTA ADMINISTRATIVO L 10052
 Un. Adm: (195146) COORD DE DIVIDA ATIVA
 A Partir de: 01/09/2022 Até10/09/2022

PUBLICADA, REGISTRADA, CUMPRÁ-SE.
 Cuiabá-MT, 16 de Novembro de 2022.
 Francisco de Assis da Silva Lopes
 Procurador-Geral do Estado

BOLETIM DE PESSOAL/PGF/00207/2022 DE: 17/11/2022

O(A) Procurador-Geral do Estado no uso de suas atribuições que lhes são conferidas por lei,

Resolve: DEFERIR

Evento: LICENCA PREMIO - GOZO

Processo N.: PGE-REQ-2022/00695
 Nome: (95508/1) EVALTON ROCHA DOS SANTOS JUNIOR
 Cargo/Função: (4912) PROFIS TEC NIV SUPERIOR SERV SAUDE SUS
 Quinquênio de Referência: 19/09/2001 Até 18/09/2006
 A Partir de: 02/01/2023 Até16/01/2023

PUBLICADA, REGISTRADA, CUMPRÁ-SE.
 Cuiabá-MT, 16 de Novembro de 2022.
 Francisco de Assis da Silva Lopes
 Procurador-Geral do Estado

BOLETIM DE PESSOAL/PGE/00208/2022

DE: 17/11/2022

O(A) Procurador-Geral do Estado no uso de suas atribuições que lhes são conferidas por lei,

Resolve: CONCEDER
Evento: LICENÇA PREMIO - CONCESSÃO

Processo N.: PGE-PRO-2022/15879

Nome: (278087/1) ROSANGELA FARIAS DO CARMO

Quinquênio: 12/05/2017 Até 11/05/2022

Qtde Dias: 90

PUBLICADA, REGISTRADA, CUMPRÁ-SE.
Cuiabá-MT, 16 de Novembro de 2022.
Francisco de Assis da Silva Lopes
Procurador-Geral do Estado

SEFAZ

SECRETARIA DE ESTADO DE FAZENDA

PORTARIA/SEFAZ/00182/2022
17/11/2022

DE:

O(A) Secretária Adjunta de Administração Fazendária no uso de suas atribuições que lhes são conferidas por lei,

Resolve: DESIGNAR
Evento: Designação de Função/Função de Confiança

Processo N.: SEFAZ-CAP-2022/35366

Nome: (111520/2) ROSALINA MAMEDE SOUZA

Cargo/Função: (11665) FUNCAO DGA 10 LC/266 - ASSIST DE DIRECAO

Un. Adm: (202495) COORD DE PROVIMENTO E APLICACAO

A Partir de: 13/10/2022 Até11/11/2022

PUBLICADA, REGISTRADA, CUMPRÁ-SE.
Cuiabá-MT, 16 de Novembro de 2022.
Radiana Kassia e Silva Clemente
Secretária Adjunta de Administração Fazendária

PORTARIA/SEFAZ/00183/2022
17/11/2022

DE:

O(A) Secretária Adjunta de Administração Fazendária no uso de suas atribuições que lhes são conferidas por lei,

Resolve: DISPENSAR
Evento: Designação de Função/Função de Confiança

Processo N.: SEFAZ-CAP-2022/35366

Nome: (73410/4) MARCELO TEIXEIRA

Cargo/Função: (11665) FUNCAO DGA 10 LC/266

Un. Adm: (202495) COORD DE PROVIMENTO E APLICACAO

A Partir de: 12/10/2022

PUBLICADA, REGISTRADA, CUMPRÁ-SE.
Cuiabá-MT, 16 de Novembro de 2022.
Radiana Kassia e Silva Clemente
Secretária Adjunta de Administração Fazendária

PORTARIA/SEFAZ/00184/2022
17/11/2022

DE:

O(A) Secretária Adjunta de Administração Fazendária no uso de suas atribuições que lhes são conferidas por lei,

Resolve: DESIGNAR
Evento: DESIGNAÇÃO EM SUBSTITUIÇÃO CARGO EM COMISSÃO/FUNÇÃO

Processo N.: SEFAZ-CIN-2022/10104

Nome: (208579/1) GILBERTO GOMES DE SOUSA FILHO

A Partir de: 28/11/2022 Até27/12/2022

Cargo/Função: (11690) FUNCAO DGA 6 LC/266

Substituído: (38765/1) SUYAN SILVEIRA MACHADO

Un. Adm: (212288) COORD DE AUDITORIA CONTABIL E FINANCEIRA

PUBLICADA, REGISTRADA, CUMPRÁ-SE.
Cuiabá-MT, 16 de Novembro de 2022.
Radiana Kassia e Silva Clemente
Secretária Adjunta de Administração Fazendária

PORTARIA/SEFAZ/00185/2022
17/11/2022

DE:

O(A) Secretária Adjunta de Administração Fazendária no uso de suas atribuições que lhes são conferidas por lei,

Resolve: DESIGNAR
Evento: DESIGNAÇÃO EM SUBSTITUIÇÃO CARGO EM COMISSÃO/FUNÇÃO

Processo N.: SEFAZ-CIN-2022/10125

Nome: (139732/1) MARIELMA SOARES SATO PEROVANO

A Partir de: 28/11/2022 Até17/12/2022

Cargo/Função: (11622) DGA-8 SERVIDOR

Substituído: (126610/2) SHEILA FRANCISCA DE SOUZA SILVA

Un. Adm: (216623) AG FAZENDARIA DE VARZEA GRANDE

PUBLICADA, REGISTRADA, CUMPRÁ-SE.
Cuiabá-MT, 16 de Novembro de 2022.
Radiana Kassia e Silva Clemente
Secretária Adjunta de Administração Fazendária

BOLETIM DE PESSOAL/SEFAZ/00653/2022

DE:

17/11/2022

O(A) Secretária Adjunta de Administração Fazendária no uso de suas atribuições que lhes são conferidas por lei,

Resolve: REMOVER
Evento: Remoção Interna a Pedido

Processo N.: SEFAZ-PRO-2022/08604

Nome: (243782/1) MARIANA DE OLIVEIRA FERREIRA PRADO

Cargo/Função: (5349) ANALISTA ADMINISTRATIVO L 10052

Para Un. Adm: (202355) UNID DE NORMAS E APOIO JURIDICO DO TESOUREO

A Partir de: 03/11/2022

PUBLICADA, REGISTRADA, CUMPRÁ-SE.

Cuiabá-MT, 16 de Novembro de 2022.
Radiana Kassia e Silva Clemente
Secretária Adjunta de Administração Fazendária

BOLETIM DE PESSOAL/SEFAZ/00654/2022

DE:

17/11/2022

O(A) Secretária Adjunta de Administração Fazendária no uso de suas atribuições que lhes são conferidas por lei,

Resolve: DEFERIR
Evento: LICENÇA PARA TRATAMENTO DE SAUDE/SEGURADO INSS/15

Processo N.:

Nome: (275764/2) ADEMAR ANDREOLA

Cargo/Função: (11460) DGA-2

Un. Adm: (191833) UNID DE SERVICOS DE COMUNICACAO

A Partir de: 13/09/2022 Até23/09/2022

PUBLICADA, REGISTRADA, CUMPRÁ-SE.

Cuiabá-MT, 16 de Novembro de 2022.
Radiana Kassia e Silva Clemente
Secretária Adjunta de Administração Fazendária

BOLETIM DE PESSOAL/SEFAZ/00655/2022

DE:

17/11/2022

O(A) Secretária Adjunta de Administração Fazendária no uso de suas atribuições que lhes são conferidas por lei,

Resolve: DEFERIR
Evento: LICENCA PARA TRATAMENTO DE SAUDE

Processo N.:

Nome: (206527/1) FERNANDA SILVA COSTA

Cargo/Função: (11306) FISCAL DE TRIBUTOS EST/LC363

Un. Adm: (202410) COORD DE JULGAMENTO DE IMPUG DE CREDITO

TRIBUNARIO

A Partir de: 12/09/2022 Até16/09/2022

Processo N.:

Nome: (21141/1) JAVIR PAULINO DA SILVA

Cargo/Função: (11308) AGENTE DE TRIBUTOS EST/LC363

Un. Adm: (212270) COORD FISC VOLANTE POSTOS FISC

TRANSPORTADORAS

A Partir de: 01/10/2022 Até30/10/2022

Processo N.:

Nome: (225555/1) ROBERTO GARCEZ SADDI

Cargo/Função: (11306) FISCAL DE TRIBUTOS EST/LC363

Un. Adm: (212270) COORD FISC VOLANTE POSTOS FISC

TRANSPORTADORAS

A Partir de: 01/11/2022 Até30/11/2022

PUBLICADA, REGISTRADA, CUMPRÁ-SE.

Cuiabá-MT, 16 de Novembro de 2022.
Radiana Kassia e Silva Clemente
Secretária Adjunta de Administração Fazendária

BOLETIM DE PESSOAL/SEFAZ/00656/2022

DE:

17/11/2022

O(A) Secretária Adjunta de Administração Fazendária no uso de suas atribuições que lhes são conferidas por lei,

Resolve: DEFERIR
Evento: LICENCA PREMIO - GOZO

Processo N.: SEFAZ-PRO-2022/08562

Nome: (203669/1) ALEXANDER SILVA ORTIZ

Cargo/Função: (5349) ANALISTA ADMINISTRATIVO L 10052

Quinquênio de Referência: 11/06/2013 Ate 10/06/2018

A Partir de: 05/12/2022 Até03/01/2023

Processo N.: SEFAZ-PRO-2022/08562

Nome: (115940/2) ALEXANDRE PAULINO MONEA

Cargo/Função: (11306) FISCAL DE TRIBUTOS EST/LC363

Quinquênio de Referência: 29/07/2009 Ate 28/07/2014

A Partir de: 15/12/2022 Até29/12/2022

Processo N.: SEFAZ-PRO-2022/08562

Nome: (208576/1) ALISSON NERES SOUSA

Cargo/Função: (11306) FISCAL DE TRIBUTOS EST/LC363

Quinquênio de Referência: 17/12/2008 Ate 16/12/2013

A Partir de: 05/12/2022 Até19/12/2022

Processo N.: SEFAZ-PRO-2022/08562

Nome: (52024/2) ANACLETO ANTUNES DE MAGALHAES
Cargo/Função: (11306) FISCAL DE TRIBUTOS EST/LC363
Quinquênio de Referência: 12/12/2014 Ate 11/12/2019
A Partir de: 16/12/2022 Até30/12/2022

Processo N.: SEFAZ-PRO-2022/08562

Nome: (206515/1) ANDRE LUIS SANTANA PIRES
Cargo/Função: (11306) FISCAL DE TRIBUTOS EST/LC363
Quinquênio de Referência: 29/09/2013 Ate 28/09/2018
A Partir de: 16/12/2022 Até30/12/2022

Processo N.: SEFAZ-CIN-2022/10121

Nome: (203195/1) CARLA CINTRA
Cargo/Função: (5349) ANALISTA ADMINISTRATIVO L 10052
Quinquênio de Referência: 23/10/2013 Ate 22/10/2018
A Partir de: 16/11/2022 Até15/12/2022

Processo N.: SEFAZ-PRO-2022/08562

Nome: (225518/1) CARLOS ALBERTO EITARO OSHIRO
Cargo/Função: (11306) FISCAL DE TRIBUTOS EST/LC363
Quinquênio de Referência: 06/08/2015 Ate 05/08/2020
A Partir de: 06/12/2022 Até04/01/2023

Processo N.: SEFAZ-PRO-2022/08562

Nome: (200010/1) CARLOS HENRY DANTAS DE SOUSA
Cargo/Função: (11306) FISCAL DE TRIBUTOS EST/LC363
Quinquênio de Referência: 05/05/2013 Ate 04/05/2018
A Partir de: 30/12/2022 Até28/01/2023

Processo N.: SEFAZ-PRO-2022/08562

Nome: (49624/1) CLAUDENIR MATOS FARDIN
Cargo/Função: (6445) AGENTE DE ADM. FAZEND LEI 9049/2008
Quinquênio de Referência: 01/03/2013 Ate 28/02/2018
A Partir de: 01/12/2022 Até30/12/2022

Processo N.: SEFAZ-PRO-2022/08562

Nome: (256670/1) CLEDSON GONZAGA DE FREITAS
Cargo/Função: (5349) ANALISTA ADMINISTRATIVO L 10052
Quinquênio de Referência: 16/06/2014 Ate 15/06/2019
A Partir de: 12/12/2022 Até21/12/2022

Processo N.: SEFAZ-PRO-2022/08562

Nome: (140493/1) COSME AUGUSTO MARTINS
Cargo/Função: (5349) ANALISTA ADMINISTRATIVO L 10052
Quinquênio de Referência: 17/09/2012 Ate 16/09/2017
A Partir de: 28/12/2022 Até26/01/2023

Processo N.: SEFAZ-PRO-2022/08562

Nome: (116434/1) DANIEL DE ANDRADE CASTANHO
Cargo/Função: (11306) FISCAL DE TRIBUTOS EST/LC363
Quinquênio de Referência: 11/08/2009 Ate 10/08/2014
A Partir de: 01/12/2022 Até30/12/2022

Processo N.: SEFAZ-PRO-2022/08562

Nome: (118345/2) DEUSANGELA MARCIANO RIBEIRO
Cargo/Função: (11306) FISCAL DE TRIBUTOS EST/LC363
Quinquênio de Referência: 21/10/2009 Ate 20/10/2014
A Partir de: 16/12/2022 Até14/01/2023

Processo N.: SEFAZ-PRO-2022/08562

Nome: (96700/3) DIRCE LEITE CAMPOS BERTICELLI
Cargo/Função: (11306) FISCAL DE TRIBUTOS EST/LC363
Quinquênio de Referência: 06/05/2008 Ate 05/05/2013
A Partir de: 27/12/2022 Até25/01/2023

Processo N.: SEFAZ-PRO-2022/08562

Nome: (200214/1) EDSON JOSE DE FREITAS
Cargo/Função: (11306) FISCAL DE TRIBUTOS EST/LC363
Quinquênio de Referência: 12/05/2013 Ate 11/05/2018
A Partir de: 01/12/2022 Até30/12/2022

Processo N.: SEFAZ-PRO-2022/08562

Nome: (38341/1) EDSON NERES SANTANA
Cargo/Função: (11306) FISCAL DE TRIBUTOS EST/LC363
Quinquênio de Referência: 01/10/2005 Ate 30/09/2010
A Partir de: 01/12/2022 Até30/12/2022

Processo N.: SEFAZ-PRO-2022/08562

Nome: (49507/1) EDVALDO DA SILVA GUSMAO
Cargo/Função: (6445) AGENTE DE ADM. FAZEND LEI 9049/2008
Quinquênio de Referência: 02/08/2011 Ate 01/08/2016
A Partir de: 01/12/2022 Até30/12/2022

Processo N.: SEFAZ-PRO-2022/08562

Nome: (204849/1) ELIANE TENORIO PEREIRA
Cargo/Função: (5349) ANALISTA ADMINISTRATIVO L 10052
Quinquênio de Referência: 14/07/2013 Ate 13/07/2018
A Partir de: 01/12/2022 Até30/12/2022

Processo N.: SEFAZ-PRO-2022/08562

Nome: (117953/1) ERICA MARQUES SIQUEIRA SILVA
Cargo/Função: (11306) FISCAL DE TRIBUTOS EST/LC363
Quinquênio de Referência: 20/10/2014 Ate 19/10/2019
A Partir de: 26/12/2022 Até24/01/2023

Processo N.: SEFAZ-PRO-2022/08562

Nome: (115939/2) FABIO VINICIUS FERREIRA
Cargo/Função: (11306) FISCAL DE TRIBUTOS EST/LC363
Quinquênio de Referência: 22/07/2009 Ate 21/07/2014
A Partir de: 01/12/2022 Até30/12/2022

Processo N.: SEFAZ-PRO-2022/08562

Nome: (114889/3) FERNANDO RICARDO GRAMULHA
Cargo/Função: (5349) ANALISTA ADMINISTRATIVO L 10052
Quinquênio de Referência: 19/06/2013 Ate 18/06/2018
A Partir de: 19/12/2022 Até17/01/2023

Processo N.: SEFAZ-PRO-2022/08562

Nome: (136129/2) FRANCISLEY MARCELO BATISTA SIQUEIRA
Cargo/Função: (5349) ANALISTA ADMINISTRATIVO L 10052
Quinquênio de Referência: 06/06/2008 Ate 05/06/2013
A Partir de: 01/12/2022 Até15/12/2022

Processo N.: SEFAZ-PRO-2022/08562

Nome: (48851/2) GERASIMO FERREIRA COELHO
Cargo/Função: (11306) FISCAL DE TRIBUTOS EST/LC363
Quinquênio de Referência: 22/03/2009 Ate 21/03/2014
A Partir de: 01/12/2022 Até30/12/2022

Processo N.: SEFAZ-PRO-2022/08562

Nome: (141328/1) GONCALO JUAREZ DE ARRUDA
Cargo/Função: (11306) FISCAL DE TRIBUTOS EST/LC363
Quinquênio de Referência: 17/10/2012 Ate 16/10/2017
A Partir de: 01/12/2022 Até30/12/2022

Processo N.: SEFAZ-PRO-2022/08562

Nome: (206723/1) GUSTAVO DAS NEVES MOTTA
Cargo/Função: (11306) FISCAL DE TRIBUTOS EST/LC363
Quinquênio de Referência: 26/09/2013 Ate 25/09/2018
A Partir de: 01/12/2022 Até30/12/2022

Processo N.: SEFAZ-PRO-2022/08562

Nome: (24889/1) IRACEMA JOSEFA DA SILVA
Cargo/Função: (11308) AGENTE DE TRIBUTOS EST/LC363
Quinquênio de Referência: 19/02/2007 Ate 18/02/2012
A Partir de: 01/12/2022 Até30/12/2022

Processo N.: SEFAZ-PRO-2022/08562

Nome: (38353/1) IRINEU LUIZ SCHULTES
Cargo/Função: (11306) FISCAL DE TRIBUTOS EST/LC363
Quinquênio de Referência: 01/10/1990 Ate 30/09/1995
A Partir de: 01/12/2022 Até30/12/2022

Processo N.: SEFAZ-PRO-2022/08562

Nome: (114080/3) ISABELLE AUGUSTA TENUTA DE FONSECA ALMEIDA
Cargo/Função: (11306) FISCAL DE TRIBUTOS EST/LC363
Quinquênio de Referência: 20/04/2009 Ate 19/04/2014
A Partir de: 27/12/2022 Até25/01/2023

Processo N.: SEFAZ-PRO-2022/08562

Nome: (21140/1) JAIR MOREIRA DA SILVA
Cargo/Função: (11308) AGENTE DE TRIBUTOS EST/LC363
Quinquênio de Referência: 11/08/2016 Ate 10/08/2021
A Partir de: 02/12/2022 Até31/12/2022

Processo N.: SEFAZ-PRO-2022/08562

Nome: (225785/1) JORGE WATANABE
Cargo/Função: (11306) FISCAL DE TRIBUTOS EST/LC363
Quinquênio de Referência: 15/09/2010 Ate 14/09/2015
A Partir de: 15/12/2022 Até29/12/2022

Processo N.: SEFAZ-PRO-2022/08562

Nome: (16739/1) JOSE CARLOS PEREIRA BUENO
Cargo/Função: (11306) FISCAL DE TRIBUTOS EST/LC363
Quinquênio de Referência: 31/01/2009 Ate 30/01/2014
A Partir de: 01/12/2022 Até30/12/2022

Processo N.: SEFAZ-PRO-2022/08562

Nome: (206571/1) JOSE EDUARDO MARTINS ALVES DA SILVA
Cargo/Função: (11306) FISCAL DE TRIBUTOS EST/LC363
Quinquênio de Referência: 01/10/2008 Ate 30/09/2013
A Partir de: 01/12/2022 Até30/12/2022

Processo N.: SEFAZ-PRO-2022/08562

Nome: (122653/1) JOSE EMETERIO RIBEIRO NETO
Cargo/Função: (11306) FISCAL DE TRIBUTOS EST/LC363
Quinquênio de Referência: 11/04/2010 Ate 10/04/2015
A Partir de: 01/12/2022 Até30/12/2022

Processo N.: SEFAZ-PRO-2022/08562

Nome: (225464/1) JOSE GUY VILLELA DE AZEVEDO NETO
Cargo/Função: (11306) FISCAL DE TRIBUTOS EST/LC363
Quinquênio de Referência: 05/08/2010 Ate 04/08/2015
A Partir de: 15/12/2022 Até29/12/2022

Processo N.: SEFAZ-PRO-2022/08562

Nome: (137862/1) LEONE STEFFANY GALVAO SILVA
Cargo/Função: (5349) ANALISTA ADMINISTRATIVO L 10052
Quinquênio de Referência: 13/06/2007 Ate 12/06/2012
A Partir de: 12/12/2022 Até21/12/2022

Processo N.: SEFAZ-PRO-2022/08562

Nome: (219037/1) LUCELLE RIOS MONTEIRO DE DEUS MOTTA
Cargo/Função: (11306) FISCAL DE TRIBUTOS EST/LC363
Quinquênio de Referência: 30/12/2009 Ate 29/12/2014
A Partir de: 01/12/2022 Até30/12/2022

Processo N.: SEFAZ-PRO-2022/08562

Nome: (48791/1) MANOEL DE JESUS SOMBRA TEIXEIRA
Cargo/Função: (6445) AGENTE DE ADM. FAZEND LEI 9049/2008
Quinquênio de Referência: 19/05/2014 Ate 18/05/2019
A Partir de: 01/12/2022 Até30/12/2022

Processo N.: SEFAZ-CIN-2022/10151

Nome: (24807/1) MARIA EDUARDA D OLIVEIRA FILHA
Cargo/Função: (11308) AGENTE DE TRIBUTOS EST/LC363
Quinquênio de Referência: 01/07/2013 Ate 30/06/2018
A Partir de: 16/11/2022 Até15/12/2022

Processo N.: SEFAZ-PRO-2022/08562

Nome: (24808/1) MARIA VALDECY LIMA GRANJA
Cargo/Função: (11308) AGENTE DE TRIBUTOS EST/LC363
Quinquênio de Referência: 19/02/2017 Ate 18/02/2022
A Partir de: 02/12/2022 Até31/12/2022

Processo N.: SEFAZ-PRO-2022/08562
 Nome: (50818/1) MARIA VALDETE DE SOUZA COSTA
 Cargo/Função: (6445) AGENTE DE ADM. FAZEND LEI 9049/2008
 Quinquênio de Referência: 12/08/2014 Ate 11/08/2019
 A Partir de: 01/12/2022 Até30/12/2022

Processo N.: SEFAZ-PRO-2022/08562
 Nome: (21169/1) MARIO MARCIO CARVALHO
 Cargo/Função: (11308) AGENTE DE TRIBUTOS EST/LC363
 Quinquênio de Referência: 06/01/2006 Ate 05/01/2011
 A Partir de: 01/12/2022 Até30/12/2022

Processo N.: SEFAZ-PRO-2022/08562
 Nome: (201547/1) MERCES HELENE DA SILVA
 Cargo/Função: (11306) FISCAL DE TRIBUTOS EST/LC363
 Quinquênio de Referência: 28/04/2008 Ate 27/04/2013
 A Partir de: 01/12/2022 Até30/12/2022

Processo N.: SEFAZ-PRO-2022/08562
 Nome: (49621/1) MIRELA KARLA LEITE SOARES CECCONELLO
 Cargo/Função: (6445) AGENTE DE ADM. FAZEND LEI 9049/2008
 Quinquênio de Referência: 12/04/2014 Ate 11/04/2019
 A Partir de: 12/12/2022 Até10/01/2023

Processo N.: SEFAZ-PRO-2022/08562
 Nome: (115927/2) NILTON ESARI
 Cargo/Função: (11306) FISCAL DE TRIBUTOS EST/LC363
 Quinquênio de Referência: 22/07/2009 Ate 21/07/2014
 A Partir de: 28/12/2022 Até06/01/2023

Processo N.: SEFAZ-PRO-2022/08562
 Nome: (115927/2) NILTON ESARI
 Cargo/Função: (11306) FISCAL DE TRIBUTOS EST/LC363
 Quinquênio de Referência: 22/07/2009 Ate 21/07/2014
 A Partir de: 18/12/2022 Até27/12/2022

Processo N.: SEFAZ-PRO-2022/08562
 Nome: (24851/1) PETHERSEN BATISTA DO NASCIMENTO
 Cargo/Função: (11308) AGENTE DE TRIBUTOS EST/LC363
 Quinquênio de Referência: 19/02/2002 Ate 18/02/2007
 A Partir de: 01/12/2022 Até30/12/2022

Processo N.: SEFAZ-PRO-2022/08562
 Nome: (206629/1) RAFAEL SYLVESTRE MERCALDI
 Cargo/Função: (11306) FISCAL DE TRIBUTOS EST/LC363
 Quinquênio de Referência: 03/10/2008 Ate 02/10/2013
 A Partir de: 12/12/2022 Até10/01/2023

Processo N.: SEFAZ-PRO-2022/08562
 Nome: (123700/1) RICARDO BERTOLINI
 Cargo/Função: (11306) FISCAL DE TRIBUTOS EST/LC363
 Quinquênio de Referência: 12/05/2010 Ate 11/05/2015
 A Partir de: 01/12/2022 Até30/12/2022

Processo N.: SEFAZ-PRO-2022/08562
 Nome: (54487/4) RONALDO MIRANDA DA SILVA
 Cargo/Função: (5349) ANALISTA ADMINISTRATIVO L 10052
 Quinquênio de Referência: 04/09/2008 Ate 03/09/2013
 A Partir de: 09/12/2022 Até07/01/2023

Processo N.: SEFAZ-PRO-2022/08562
 Nome: (208573/1) RONEI BASSO PEREIRA
 Cargo/Função: (11306) FISCAL DE TRIBUTOS EST/LC363
 Quinquênio de Referência: 17/12/2008 Ate 16/12/2013
 A Partir de: 12/12/2022 Até21/12/2022

Processo N.: SEFAZ-PRO-2022/08562
 Nome: (225563/1) ROSANI TEIXEIRA GONCALVES RAHAL
 Cargo/Função: (11306) FISCAL DE TRIBUTOS EST/LC363
 Quinquênio de Referência: 10/08/2010 Ate 09/08/2015
 A Partir de: 12/12/2022 Até10/01/2023

Processo N.: SEFAZ-PRO-2022/08562
 Nome: (24813/1) ROSECLEIDE DUARTE SIGARINI
 Cargo/Função: (11308) AGENTE DE TRIBUTOS EST/LC363
 Quinquênio de Referência: 19/02/2002 Ate 18/02/2007
 A Partir de: 01/12/2022 Até30/12/2022

Processo N.: SEFAZ-PRO-2022/08562
 Nome: (50537/1) RUBENS MARCELINO DOS SANTOS
 Cargo/Função: (6445) AGENTE DE ADM. FAZEND LEI 9049/2008
 Quinquênio de Referência: 22/03/2004 Ate 21/03/2009
 A Partir de: 12/12/2022 Até21/12/2022

Processo N.: SEFAZ-PRO-2022/08562
 Nome: (50537/1) RUBENS MARCELINO DOS SANTOS
 Cargo/Função: (6445) AGENTE DE ADM. FAZEND LEI 9049/2008
 Quinquênio de Referência: 22/03/2004 Ate 21/03/2009
 A Partir de: 22/12/2022 Até31/12/2022

Processo N.: SEFAZ-PRO-2022/08562
 Nome: (8016/1) SIDNEY DE ALMEIDA FERREIRA
 Cargo/Função: (11308) AGENTE DE TRIBUTOS EST/LC363
 Quinquênio de Referência: 01/09/2006 Ate 31/08/2011
 A Partir de: 01/12/2022 Até30/12/2022

Processo N.: SEFAZ-PRO-2022/08562
 Nome: (48892/1) SOLANGE MARIA TEIXEIRA PEDROSO BICUDO PAULA SOUZA
 Cargo/Função: (6445) AGENTE DE ADM. FAZEND LEI 9049/2008
 Quinquênio de Referência: 07/04/2014 Ate 06/04/2019
 A Partir de: 01/12/2022 Até30/12/2022

Processo N.: SEFAZ-PRO-2022/08562
 Nome: (134710/4) THIAGO TENORIO ALMEIDA
 Cargo/Função: (5349) ANALISTA ADMINISTRATIVO L 10052
 Quinquênio de Referência: 18/09/2017 Ate 17/09/2022
 A Partir de: 05/12/2022 Até03/01/2023

Processo N.: SEFAZ-PRO-2022/08562
 Nome: (124585/2) ULTIMO ALMEIDA DE OLIVEIRA
 Cargo/Função: (11306) FISCAL DE TRIBUTOS EST/LC363
 Quinquênio de Referência: 02/06/2011 Ate 01/06/2016
 A Partir de: 01/12/2022 Até30/12/2022

Processo N.: SEFAZ-PRO-2022/08562
 Nome: (38370/1) VALTER CAMELO XAVIER
 Cargo/Função: (4308) FISCAL DE TRIBUTOS ESTADUAIS-FTE
 Quinquênio de Referência: 01/10/1990 Ate 30/09/1995
 A Partir de: 01/12/2005 Até30/12/2005

Processo N.: SEFAZ-PRO-2022/08562
 Nome: (38358/1) VANDERLEY BAFFA CLAVERO
 Cargo/Função: (11306) FISCAL DE TRIBUTOS EST/LC363
 Quinquênio de Referência: 01/10/2000 Ate 30/09/2005
 A Partir de: 12/12/2022 Até10/01/2023

Processo N.: SEFAZ-PRO-2022/08562
 Nome: (48865/1) VITOR CESAR DA SILVA FARIA
 Cargo/Função: (6445) AGENTE DE ADM. FAZEND LEI 9049/2008
 Quinquênio de Referência: 14/04/2009 Ate 13/04/2014
 A Partir de: 02/12/2022 Até16/12/2022

Processo N.: SEFAZ-PRO-2022/08562
 Nome: (118021/1) WESLEY CABRAL DE JESUS
 Cargo/Função: (11306) FISCAL DE TRIBUTOS EST/LC363
 Quinquênio de Referência: 29/10/2009 Ate 28/10/2014
 A Partir de: 31/12/2022 Até29/01/2023

Processo N.: SEFAZ-PRO-2022/08562
 Nome: (206505/1) WILLIAN ROSSI
 Cargo/Função: (11306) FISCAL DE TRIBUTOS EST/LC363
 Quinquênio de Referência: 23/09/2009 Ate 22/09/2013
 A Partir de: 01/12/2022 Até30/12/2022

Processo N.: SEFAZ-PRO-2022/08562
 Nome: (8116/1) WILSON ALVES
 Cargo/Função: (11308) AGENTE DE TRIBUTOS EST/LC363
 Quinquênio de Referência: 23/10/2009 Ate 21/12/2006
 A Partir de: 01/12/2022 Até30/12/2022

Processo N.: SEFAZ-PRO-2022/08562
 Nome: (118991/1) YURI DE OLIVEIRA BAMBIRRA
 Cargo/Função: (11306) FISCAL DE TRIBUTOS EST/LC363
 Quinquênio de Referência: 06/12/2009 Ate 05/12/2014
 A Partir de: 01/12/2022 Até30/12/2022

PUBLICADA, REGISTRADA, CUMPRÁ-SE.
 Cuiabá-MT, 16 de Novembro de 2022.
 Radiana Kassia e Silva Clemente
 Secretária Adjunta de Administração Fazendária

BOLETIM DE PESSOAL/SEFAZ/00657/2022 DE:
 17/11/2022

O(A) Secretária Adjunta de Administração Fazendária no uso de suas atribuições que lhes são conferidas por lei,

Resolve: RETIFICAR
 Evento: LICENÇA PREMIO - GOZO

Processo N.: SEFAZ-CIN-2022/10123
 Nome: (38378/1) ROBERTO DE SOUZA ALMEIDA
 Cargo/Função: (11306) FISCAL DE TRIBUTOS EST/LC363
 Quinquênio de Referência: 01/10/2005 Ate 30/09/2010
 A Partir de: 31/10/2022 Até29/11/2022

PUBLICADA, REGISTRADA, CUMPRÁ-SE.
 Cuiabá-MT, 16 de Novembro de 2022.
 Radiana Kassia e Silva Clemente
 Secretária Adjunta de Administração Fazendária

BOLETIM DE PESSOAL/SEFAZ/00658/2022 DE:
 17/11/2022

O(A) Secretária Adjunta de Administração Fazendária no uso de suas atribuições que lhes são conferidas por lei,

Resolve: DEFERIR
 Evento: GOZO LICENÇA-PREMIO, JORNADA 50%

Processo N.: SEFAZ-PRO-2022/08562
 Nome: (204944/1) CARLA DO AMARAL BARROS
 Cargo/Função: (5365) TECNICO ADMINISTRATIVO L 10052
 Quinquênio de Referência: 28/07/2013 Ate 27/07/2018
 A Partir de: 01/12/2022 Ate 30/03/23

Processo N.: SEFAZ-PRO-2022/08562
 Nome: (137186/1) PATRICIA NIGRO
 Cargo/Função: (5349) ANALISTA ADMINISTRATIVO L 10052
 Quinquênio de Referência: 24/05/2017 Ate 23/05/2022
 A Partir de: 05/12/2022 Ate 02/02/23

PUBLICADA, REGISTRADA, CUMPRÁ-SE.
 Cuiabá-MT, 16 de Novembro de 2022.
 Radiana Kassia e Silva Clemente
 Secretária Adjunta de Administração Fazendária

SEMA

SECRETARIA DE ESTADO DE MEIO AMBIENTE

PORTARIA/SEMA/00105/2022 DE:
 17/11/2022

O(A) Secretária de Estado de Meio Ambiente no uso de suas atribuições que lhes são conferidas por lei,

Resolve: DESIGNAR
 Evento: DESIGNAÇÃO EM SUBSTITUIÇÃO CARGO EM COMISSÃO/FUNÇÃO

Processo N.: SEMA-PRO-2022/19915
 Nome: (79682/1) JONE HENRIQUE DE MORAES
 A Partir de: 23/11/2022 Até22/12/2022
 Cargo/Função: (11622) DGA-8 SERVIDOR
 Substituído: (83114/1) OSMAR PRADO DE OLIVEIRA
 Un. Adm: (199648) GER DO PARQUE ESTADUAL AGUAS QUENTES

Processo N.: SEMA-PRO-2022/18976
 Nome: (251368/1) SIMONE DA SILVA RIBEIRO
 A Partir de: 24/10/2022 Até07/11/2022
 Cargo/Função: (11622) DGA-8 SERVIDOR
 Substituído: (241364/1) DAYANE DE MORAES VIANA
 Un. Adm: (178950) GER DE PATRIMONIO IMOBILIARIO

PUBLICADA, REGISTRADA, CUMPRÁ-SE.
 Cuiabá-MT, 16 de Novembro de 2022.
 Mauren Lazzaretti
 Secretária de Estado de Meio Ambiente

PORTARIA/SEMA/00106/2022
17/11/2022

DE:

O(A) Secretária de Estado de Meio Ambiente no uso de suas atribuições que lhes são conferidas por lei,

Resolve: REMOVER
Evento: Deslocamento do servidor efetivo

Processo N.: SEMA-PRO-2022/20539
Nome: (256836/1) DOMINGOS CAMPOS DA SILVA
Cargo/Função: (11382) ANALISTA DE MEIO AMBIENTE L 10083/2014
Para Un. Adm: (178888) GER DE PROVIMENTO MANUTENCAO E APLICACAO
A Partir de: 08/11/2022

PUBLICADA, REGISTRADA, CUMPRÁ-SE.
Cuiabá-MT, 16 de Novembro de 2022.
Mauren Lazzaretti
Secretária de Estado de Meio Ambiente

BOLETIM DE PESSOAL/SEMA/00399/2022
17/11/2022

DE:

O(A) Secretária de Estado de Meio Ambiente no uso de suas atribuições que lhes são conferidas por lei,

Resolve: DEFERIR
Evento: LICENÇA PARA TRATAMENTO DE SAUDE

Processo N.:
Nome: (208751/2) GISLAINE APARECIDA DE ALMEIDA
Cargo/Função: (11382) ANALISTA DE MEIO AMBIENTE L 10083/2014
Un. Adm: (158038) COORD DE REFOREST E AUTORIZ DE QUEIMA CONTROL
A Partir de: 29/08/2022 Até03/09/2022

Processo N.:
Nome: (229227/1) LAURIENNE EVELYN DE CASTRO BORGES
Cargo/Função: (11382) ANALISTA DE MEIO AMBIENTE L 10083/2014
Un. Adm: (204706) GER DE PLANEJ DE FISCALIZ E COMBATE

DESMATAMENTO
A Partir de: 24/08/2022 Até07/09/2022

PUBLICADA, REGISTRADA, CUMPRÁ-SE.
Cuiabá-MT, 16 de Novembro de 2022.
Mauren Lazzaretti
Secretária de Estado de Meio Ambiente

BOLETIM DE PESSOAL/SEMA/00400/2022
17/11/2022

DE:

O(A) Secretária de Estado de Meio Ambiente no uso de suas atribuições que lhes são conferidas por lei,

Resolve: DEFERIR
Evento: LICENÇA PREMIO - GOZO

Processo N.: SEMA-PRO-2022/19998
Nome: (116148/2) ELENARA GANDINI DE CARVALHO ARAUJO
Cargo/Função: (11382) ANALISTA DE MEIO AMBIENTE L 10083/2014
Quinquênio de Referência: 25/10/2011 Ate 24/10/2016
A Partir de: 02/01/2023 Até31/01/2023

PUBLICADA, REGISTRADA, CUMPRÁ-SE.
Cuiabá-MT, 16 de Novembro de 2022.
Mauren Lazzaretti
Secretária de Estado de Meio Ambiente

BOLETIM DE PESSOAL/SEMA/00401/2022
17/11/2022

DE:

O(A) Secretária de Estado de Meio Ambiente no uso de suas atribuições que lhes são conferidas por lei,

Resolve: RETIFICAR
Evento: LICENÇA PREMIO - GOZO

Processo N.: SEMA-PRO-2022/18251
Nome: (258271/1) CARLOS AUGUSTO SANTOS MUNIZ
Cargo/Função: (11382) ANALISTA DE MEIO AMBIENTE L 10083/2014
Quinquênio de Referência: 24/09/2014 Ate 23/09/2019
A Partir de: 31/07/2024 Até29/08/2024

PUBLICADA, REGISTRADA, CUMPRÁ-SE.
Cuiabá-MT, 16 de Novembro de 2022.
Mauren Lazzaretti
Secretária de Estado de Meio Ambiente

BOLETIM DE PESSOAL/SEMA/00402/2022
17/11/2022

DE:

O(A) Secretária de Estado de Meio Ambiente no uso de suas atribuições que lhes são conferidas por lei,

Resolve: CONCEDER
Evento: LICENÇA PREMIO - CONCESSÃO

Processo N.: SEMA-PRO-2022/20213
Nome: (131902/1) ANA PAULA ALVES GONDIM
Quinquênio: 17/07/2016 Até 16/07/2021
Qtde Dias: 90

Processo N.: SEMA-PRO-2022/20241
Nome: (130737/1) CLEBER SOARES JARDINI
Quinquênio: 01/07/2016 Até 30/06/2021
Qtde Dias: 90

Processo N.: SEMA-PRO-2022/20214

Nome: (131845/1) ELIZANDRA PEDROSO VIEIRA FRAZAO
Quinquênio: 14/07/2016 Até 13/07/2021
Qtde Dias: 90

Processo N.: SEMA-PRO-2022/20238

Nome: (82462/1) ENIL FEGURI LOPES
Quinquênio: 25/07/2016 Até 24/07/2021
Qtde Dias: 90

Processo N.: SEMA-PRO-2022/20107

Nome: (131280/1) FERNANDO LUIZ MEWS
Quinquênio: 05/07/2016 Até 04/07/2021
Qtde Dias: 90

Processo N.: SEMA-PRO-2022/20224

Nome: (91373/5) GINO COLMAN SOARES
Quinquênio: 14/07/2016 Até 13/07/2021
Qtde Dias: 90

Processo N.: SEMA-PRO-2022/20106

Nome: (116209/2) JEAN PAULO BAHIA DE OLIVEIRA
Quinquênio: 04/07/2016 Até 03/07/2021
Qtde Dias: 90

Processo N.: SEMA-PRO-2022/20232

Nome: (131683/1) JEFFERSON LOPES DE SOUZA
Quinquênio: 14/07/2016 Até 13/07/2021
Qtde Dias: 90

Processo N.: SEMA-PRO-2022/20201

Nome: (131774/1) JERONIMO COUTO CAMPOS
Quinquênio: 10/07/2016 Até 09/07/2021
Qtde Dias: 90

Processo N.: SEMA-PRO-2022/20215

Nome: (116141/2) JOAO MARCELO SHIROMA
Quinquênio: 17/07/2016 Até 16/07/2021
Qtde Dias: 90

Processo N.: SEMA-PRO-2022/20105

Nome: (116135/3) LOURIVAL ALVES FOLHA
Quinquênio: 03/07/2016 Até 02/07/2021
Qtde Dias: 90

Processo N.: SEMA-PRO-2022/20207

Nome: (131775/1) MARCOS ROBERTO FERRAMOSCA CARDOSO
Quinquênio: 14/07/2016 Até 13/07/2021
Qtde Dias: 90

Processo N.: SEMA-PRO-2022/20211

Nome: (131886/1) MURILO AMARAL TEODORO DE MELLO
Quinquênio: 14/07/2016 Até 13/07/2021
Qtde Dias: 90

Processo N.: SEMA-PRO-2022/20212

Nome: (131680/1) RODRIGO GRANEMANN ARAUJO
Quinquênio: 14/07/2016 Até 13/07/2021
Qtde Dias: 90

Processo N.: SEMA-PRO-2022/20208

Nome: (131674/1) SUZANA DE SOUZA RODRIGUES
Quinquênio: 12/07/2016 Até 11/07/2021
Qtde Dias: 90

Processo N.: SEMA-PRO-2022/20233

Nome: (124575/2) TATIANA CORREA DA SILVA FRAGA
Quinquênio: 19/07/2016 Até 18/07/2021
Qtde Dias: 90

Processo N.: SEMA-PRO-2022/20206

Nome: (131675/1) THIAGO TADEU NASCIMENTO QUEIROZ
Quinquênio: 11/07/2016 Até 10/07/2021
Qtde Dias: 90

Processo N.: SEMA-PRO-2022/20202

Nome: (131681/1) VICTORIA DE MELLO ARRUDA DA COSTA
Quinquênio: 10/07/2016 Até 09/07/2021
Qtde Dias: 90

PUBLICADA, REGISTRADA, CUMPRÁ-SE.
Cuiabá-MT, 16 de Novembro de 2022.
Mauren Lazzaretti
Secretária de Estado de Meio Ambiente

BOLETIM DE PESSOAL/SEMA/00403/2022
17/11/2022

DE:

O(A) Secretária de Estado de Meio Ambiente no uso de suas atribuições que lhes são conferidas por lei,

Resolve: RETIFICAR
Evento: LICENÇA PREMIO - CONCESSÃO

Processo N.:
Nome: (229240/1) SIMONI RAMALHO ZIOBER
Quinquênio: 31/03/2016 Até 30/03/2021
Qtde Dias: 90

PUBLICADA, REGISTRADA, CUMPRÁ-SE.
Cuiabá-MT, 16 de Novembro de 2022.
Mauren Lazzaretti
Secretária de Estado de Meio Ambiente

SINFRA**SECRETARIA DE ESTADO DE INFRAESTRUTURA E LOGÍSTICA**BOLETIM DE PESSOAL/SINFRA/00235/2022
17/11/2022

DE:

O(A) Secretário de Estado de Infraestrutura e Logística no uso de suas atribuições que lhes são conferidas por lei,

Resolve: DEFERIR

Evento: LICENÇA PARA TRATAMENTO DE SAUDE

Processo N.:

Nome: (140155/2) RICIDLEIV ALEXANDRE DA SILVA TONDATTO
Cargo/Função: (5349) ANALISTA ADMINISTRATIVO L 10052
Un. Adm: (203467) UNID DE GERENCIAMENTO DE PROJETOS
A Partir de: 04/08/2022 Até 11/08/2022

PUBLICADA, REGISTRADA, CUMPRÁ-SE.
Cuiabá-MT, 16 de Novembro de 2022.
Marcelo de Oliveira e Silva
Secretário de Estado de Infraestrutura e Logística

SFESP**SECRETARIA DE ESTADO DE SEGURANÇA PÚBLICA**BOLETIM DE PESSOAL/NOVA CHANCE/00072/2022
17/11/2022

DE:

O(A) Presidente da Fundação Nova Chance no uso de suas atribuições que lhes são conferidas por lei,

Resolve: CONCEDER

Evento: ADICIONAL NOTURNO

Processo N.:

Nome: (233318/1) JOSE MARCIO LORENO DE MORAES
Cargo/Função: (10300) POLICIAL PENAL
Un. Adm: (146854) DIR EXECUTIVA
A Partir de: 01/10/2022 Até 01/10/2022

Processo N.:

Nome: (85413/1) JOSINEY DA SILVA LOPES
Cargo/Função: (10300) POLICIAL PENAL
Un. Adm: (146854) DIR EXECUTIVA
A Partir de: 01/10/2022 Até 01/10/2022

Processo N.:

Nome: (111391/2) KLEITON AYRES DE LIMA FERREIRA
Cargo/Função: (10300) POLICIAL PENAL
Un. Adm: (146862) UNID DE ASSESSORIA
A Partir de: 01/10/2022 Até 01/10/2022

Processo N.:

Nome: (233358/1) LEONARDO DA SILVA FERREIRA
Cargo/Função: (10300) POLICIAL PENAL
Un. Adm: (146854) DIR EXECUTIVA
A Partir de: 01/10/2022 Até 01/10/2022

Processo N.:

Nome: (127523/1) NOEMI MARQUES DE SALES
Cargo/Função: (10300) POLICIAL PENAL
Un. Adm: (146854) DIR EXECUTIVA
A Partir de: 01/10/2022 Até 01/10/2022

Processo N.:

Nome: (248770/1) SEBASTIAO JERONIMO BARBOSA
Cargo/Função: (10300) POLICIAL PENAL
Un. Adm: (146854) DIR EXECUTIVA
A Partir de: 01/10/2022 Até 01/10/2022

Processo N.:

Nome: (101775/8) SIMONE LIRA DE SOUZA PIETSCH
Cargo/Função: (10300) POLICIAL PENAL
Un. Adm: (146862) UNID DE ASSESSORIA
A Partir de: 01/10/2022 Até 01/10/2022

PUBLICADA, REGISTRADA, CUMPRÁ-SE.
Cuiabá-MT, 16 de Novembro de 2022.
Winkler de Freitas Teles
Presidente da Fundação Nova Chance

BOLETIM DE PESSOAL/NOVA CHANCE/00073/2022
17/11/2022

DE:

O(A) Presidente da Fundação Nova Chance no uso de suas atribuições que lhes são conferidas por lei,

Resolve: DEFERIR

Evento: LICENÇA PARA TRATAMENTO DE SAUDE

Processo N.:

Nome: (120190/1) HELOISE SANTANA MONTEIRO MARIANO
Cargo/Função: (10300) POLICIAL PENAL
Un. Adm: (174475) PATRON PUBLICO PENITENCIARIO
A Partir de: 05/09/2022 Até 19/09/2022

PUBLICADA, REGISTRADA, CUMPRÁ-SE.
Cuiabá-MT, 16 de Novembro de 2022.
Winkler de Freitas Teles
Presidente da Fundação Nova Chance

BOLETIM DE PESSOAL/SESP/01476/2022
17/11/2022

DE:

O(A) Secretário de Estado de Segurança Pública no uso de suas atribuições que lhes são conferidas por lei,

Resolve: REMOVER

Evento: Remoção Interna a Pedido

Processo N.: SESP-PRO-2022/49655

Nome: (257627/1) ALEXANDRA DE ASSIS
Cargo/Função: (10282) ASSIST.SIST.PENITENCIARIO
Para Un. Adm: (204471) GER DE PROCESSOS E SERVICOS
A Partir de: 25/10/2022

Processo N.: SESP-PRO-2022/46417

Nome: (131194/1) GERSON LUIZ CAFARO DA SILVA
Cargo/Função: (10300) POLICIAL PENAL
Para Un. Adm: (193895) GER DE CUSTODIA E ESCOLTA METROPOLITANA
A Partir de: 25/10/2022

Processo N.: SESP-PRO-2022/49456

Nome: (206366/8) MARCELO WAGNER DE OLIVEIRA
Cargo/Função: (10300) POLICIAL PENAL
Para Un. Adm: (190314) DIR DO CENTRO DE DETEN PROV DE PONTES E

LACERDA

A Partir de: 08/11/2022

Processo N.: e-mail

Nome: (233650/1) PATRICIA DE SENA PEDROSO
Cargo/Função: (5349) ANALISTA ADMINISTRATIVO L 10052
Para Un. Adm: (180343) GER DE INFORMACOES CONTABEIS
A Partir de: 20/10/2022

Processo N.: e-mail

Nome: (212142/2) YNDIRA MAERON GUADALUPE OLIVEIRA
Cargo/Função: (9184) ANALISTA DO SIST. SOCIOEDUCATIVO
Para Un. Adm: (211648) UNID SETORIAL CORREICAO DO SISTEMA SOCIOEDUCATIVO
A Partir de: 16/11/2022

PUBLICADA, REGISTRADA, CUMPRÁ-SE.
Cuiabá-MT, 16 de Novembro de 2022.
Alexandre Bustamante dos Santos
Secretário de Estado de Segurança Pública

BOLETIM DE PESSOAL/SESP/01477/2022
17/11/2022

DE:

O(A) Secretário de Estado de Segurança Pública no uso de suas atribuições que lhes são conferidas por lei,

Resolve: RETIFICAR

Evento: Remoção Interna a Pedido

Processo N.: e-mail

Nome: (86272/4) ELISANGELA MARIA DO NASCIMENTO
Cargo/Função: (5349) ANALISTA ADMINISTRATIVO L 10052
Para Un. Adm: (180343) GER DE INFORMACOES CONTABEIS
A Partir de: 03/10/2022

PUBLICADA, REGISTRADA, CUMPRÁ-SE.
Cuiabá-MT, 16 de Novembro de 2022.
Alexandre Bustamante dos Santos
Secretário de Estado de Segurança Pública

BOLETIM DE PESSOAL/SESP/01478/2022
17/11/2022

DE:

O(A) Secretário de Estado de Segurança Pública no uso de suas atribuições que lhes são conferidas por lei,

Resolve: DEFERIR

Evento: LICENÇA PARA TRATAMENTO DE SAUDE

Processo N.:

Nome: (118015/1) ALOIR DE FATIMA JARDIM
Cargo/Função: (10300) POLICIAL PENAL
Un. Adm: (162990) DIR DE CADEIA PUBLICA DE NORTELANDIA
A Partir de: 03/10/2022 Até 29/11/2022

Processo N.:

Nome: (115510/1) ANTONIO MARCOS DA SILVA
Cargo/Função: (10300) POLICIAL PENAL
Un. Adm: (212059) SUBDIR CENTRO RESSOCIAL IND AHMENON LEMOS

DANTAS

A Partir de: 19/10/2022 Até 28/10/2022

Processo N.:

Nome: (115510/1) ANTONIO MARCOS DA SILVA
Cargo/Função: (10300) POLICIAL PENAL
Un. Adm: (212059) SUBDIR CENTRO RESSOCIAL IND AHMENON LEMOS

DANTAS

A Partir de: 30/08/2022 Até 03/09/2022

Processo N.:

Nome: (107170/3) AUZIREZ ROCHA
Cargo/Função: (10282) ASSIST.SIST.PENITENCIARIO
Un. Adm: (190330) DIR DO CENTRO DE DETEN PROVIS DE TANGARA DA

SERRA

A Partir de: 22/08/2022 Até 26/08/2022

Processo N.:

Nome: (130476/1) DIVINA DA GLORIA CAMPOS
Cargo/Função: (10300) POLICIAL PENAL
Un. Adm: (204293) COORD DE SER DE ALIMENTACAO
A Partir de: 05/09/2022 Até09/09/2022

Processo N.:

Nome: (290924/1) EDILAINA MARIA CANDIDO DE SIQUEIRA SARRA
Cargo/Função: (10280) PROF.NIV.SUP.SIST.PENITENCIARIO
Un. Adm: (204471) GER DE PROCESSOS E SERVICOS
A Partir de: 28/09/2022 Até27/10/2022

Processo N.:

Nome: (319495/1) EDSON HIROSHI LIMA MATSUI
Cargo/Função: (10300) POLICIAL PENAL
Un. Adm: (204226) COORD ENSINO E APERFEIC SERV PENITENCIARIO
A Partir de: 01/09/2022 Até07/09/2022

Processo N.:

Nome: (64872/2) ELENI BARBOSA LUCIANO
Cargo/Função: (10280) PROF.NIV.SUP.SIST.PENITENCIARIO
Un. Adm: (172065) UNID ESPECIAL DE CONTROLE MOVIMENTACAO PESSOAL
A Partir de: 02/09/2022 Até11/09/2022

Processo N.:

Nome: (303584/1) FABIO SOARES DOS SANTOS
Cargo/Função: (9249) AGENTE DE SEGURANCA SOCIOEDUCATIVO
Un. Adm: (163147) GER REG CENT DE ATEND SOCIOEDUC MASC
RONDONOPOLIS

A Partir de: 08/11/2022 Até07/12/2022

Processo N.:

Nome: (217595/2) GERSON RICARDO MARTINS DA SILVEIRA
Cargo/Função: (10300) POLICIAL PENAL
Un. Adm: (162892) DIR DE CADEIA PUBLICA DE ARENAPOLIS
A Partir de: 21/10/2022 Até15/02/2023

Processo N.:

Nome: (109877/2) IGOR WALLACE DAMASCENO SILVA
Cargo/Função: (10280) PROF.NIV.SUP.SIST.PENITENCIARIO
Un. Adm: (193895) GER DE CUSTODIA E ESCOLTA METROPOLITANA
A Partir de: 05/09/2022 Até11/09/2022

Processo N.:

Nome: (248535/1) JEANNE TARGA DA SILVA MARTINS
Cargo/Função: (10300) POLICIAL PENAL
Un. Adm: (193895) GER DE CUSTODIA E ESCOLTA METROPOLITANA
A Partir de: 05/09/2022 Até11/09/2022

Processo N.:

Nome: (233151/1) LEONICE DA GLORIA SOUZA
Cargo/Função: (10300) POLICIAL PENAL
Un. Adm: (162990) DIR DE CADEIA PUBLICA DE NORTELANDIA
A Partir de: 07/10/2022 Até05/11/2022

Processo N.:

Nome: (251149/1) MARAISA CRISTINA BECKER RIBEIRO
Cargo/Função: (6027) ANALISTA DESENV ECON SOCIAL L 10050
Un. Adm: (201952) COORD DE REDE CIDADADA
A Partir de: 23/08/2022 Até26/08/2022

Processo N.:

Nome: (236884/1) RAMOS DOURADO DO NASCIMENTO
Cargo/Função: (10300) POLICIAL PENAL
Un. Adm: (190284) DIR DO CENTRO DE DETENCAO PROVISORIA DE JUINA
A Partir de: 05/09/2022 Até17/09/2022

Processo N.:

Nome: (303567/1) SANTIAGO CARDOSO DE CARVALHO
Cargo/Função: (9249) AGENTE DE SEGURANCA SOCIOEDUCATIVO
Un. Adm: (163147) GER REG CENT DE ATEND SOCIOEDUC MASC
RONDONOPOLIS

A Partir de: 02/11/2022 Até01/12/2022

Processo N.:

Nome: (251756/1) TANIA MARA DE OLIVEIRA SILVA
Cargo/Função: (10300) POLICIAL PENAL
Un. Adm: (172065) UNID ESPECIAL DE CONTROLE MOVIMENTACAO PESSOAL
A Partir de: 05/09/2022 Até09/09/2022

PUBLICADA, REGISTRADA, CUMPRE-SE.
Cuiabá-MT, 16 de Novembro de 2022.
Alexandre Bustamante dos Santos
Secretário de Estado de Segurança Pública

BOLETIM DE PESSOAL/SESP/01479/2022

DE:

17/11/2022

O(A) Secretário de Estado de Segurança Pública no uso de suas atribuições que lhes são conferidas por lei,

Resolve: RETIFICAR

Evento: LICENÇA PARA TRATAMENTO DE SAÚDE

Processo N.:

Nome: (217784/2) SILVANO VICENCIO ALVES
Cargo/Função: (10300) POLICIAL PENAL
Un. Adm: (172065) UNID ESPECIAL DE CONTROLE MOVIMENTACAO PESSOAL
A Partir de: 25/09/2022 Até03/11/2022

PUBLICADA, REGISTRADA, CUMPRE-SE.
Cuiabá-MT, 16 de Novembro de 2022.
Alexandre Bustamante dos Santos
Secretário de Estado de Segurança Pública

BOLETIM DE PESSOAL/SESP/01480/2022

DE:

17/11/2022

O(A) Secretário de Estado de Segurança Pública no uso de suas atribuições que lhes são conferidas por lei,

Resolve: DEFERIR

Evento: LICENÇA PREMIO - GOZO

Processo N.:

Nome: (236998/1) ADRIANA BENICIO GUIMARAES
Cargo/Função: (10280) PROF.NIV.SUP.SIST.PENITENCIARIO
Quinquênio de Referência: 05/12/2011 Ate 04/12/2016
A Partir de: 16/01/2023 Até14/02/2023

Processo N.:

Nome: (225971/1) ADRIANA CARLA DA CONCEICAO
Cargo/Função: (9202) ASSIST. DO SISTEMA SOCIOEDUCATIVO
Quinquênio de Referência: 30/11/2015 Ate 29/11/2020
A Partir de: 01/12/2022 Até30/12/2022

Processo N.:

Nome: (85443/1) ANDREIA PAULA DE AMORIM
Cargo/Função: (10300) POLICIAL PENAL
Quinquênio de Referência: 04/02/2015 Ate 03/02/2020
A Partir de: 18/01/2023 Até27/01/2023

Processo N.:

Nome: (256468/1) BERNARDINA RODRIGUES
Cargo/Função: (9202) ASSIST. DO SISTEMA SOCIOEDUCATIVO
Quinquênio de Referência: 02/06/2014 Ate 01/06/2019
A Partir de: 16/11/2022 Até30/11/2022

Processo N.:

Nome: (115559/3) CLEVERTON CLEMENTE TIBURI
Cargo/Função: (10300) POLICIAL PENAL
Quinquênio de Referência: 20/12/2013 Ate 19/12/2018
A Partir de: 01/01/2023 Até30/01/2023

Processo N.:

Nome: (233403/1) DANIELLY BRUNELLY CASTIL ROMANO
Cargo/Função: (10300) POLICIAL PENAL
Quinquênio de Referência: 12/05/2011 Ate 11/05/2016
A Partir de: 05/11/2022 Até04/12/2022

Processo N.:

Nome: (233578/1) DELVANY INACIO DE CARVALHO
Cargo/Função: (10300) POLICIAL PENAL
Quinquênio de Referência: 26/05/2011 Ate 25/05/2016
A Partir de: 01/11/2022 Até30/11/2022

Processo N.:

Nome: (225965/1) EDER BENEDITO DE MOURA
Cargo/Função: (10282) ASSIST.SIST.PENITENCIARIO
Quinquênio de Referência: 06/12/2015 Ate 05/12/2020
A Partir de: 09/01/2023 Até07/02/2023

Processo N.:

Nome: (115425/1) ELISANDRIO MACEDES DOURADO
Cargo/Função: (10300) POLICIAL PENAL
Quinquênio de Referência: 05/07/2014 Ate 04/07/2019
A Partir de: 01/11/2022 Até29/01/2023

Processo N.:

Nome: (204023/1) ELIZETH ANDRADE DE FREITAS LOBO
Cargo/Função: (5349) ANALISTA ADMINISTRATIVO L 10052
Quinquênio de Referência: 23/06/2008 Ate 22/06/2013
A Partir de: 17/01/2023 Até31/01/2023

Processo N.:

Nome: (117350/1) ERISSON DE OLIVEIRA SANTOS
Cargo/Função: (10300) POLICIAL PENAL
Quinquênio de Referência: 20/09/2014 Ate 19/09/2019
A Partir de: 06/12/2023 Até04/01/2024

Processo N.:

Nome: (58344/1) GEORGIA PINTO DIAS LEITE
Cargo/Função: (6052) TECNICO DESENV ECO SOC L 10177/14
Quinquênio de Referência: 04/10/2010 Ate 03/04/2020
A Partir de: 16/11/2022 Até15/12/2022

Processo N.:

Nome: (248086/1) GILBERTO DE ALMEIDA SALES
Cargo/Função: (10300) POLICIAL PENAL
Quinquênio de Referência: 15/05/2013 Ate 14/05/2018
A Partir de: 01/02/2023 Até02/03/2023

Processo N.:

Nome: (58435/6) GIZELLY CRISTINA DA SILVA
Cargo/Função: (10300) POLICIAL PENAL
Quinquênio de Referência: 01/01/2016 Ate 31/12/2020
A Partir de: 16/11/2022 Até15/12/2022

Processo N.:

Nome: (115440/1) GLADIS TERESINHA CORADINI CANDIDO
Cargo/Função: (10300) POLICIAL PENAL
Quinquênio de Referência: 28/09/2015 Ate 27/09/2020
A Partir de: 01/01/2023 Até30/01/2023

Processo N.:

Nome: (233197/1) JACKELYNE AUXILIADORA DE CAMPOS BORGES
Cargo/Função: (6027) ANALISTA DESENV ECON SOCIAL L 10050
Quinquênio de Referência: 06/05/2016 Ate 05/05/2021
A Partir de: 30/01/2023 Até08/02/2023

Processo N.:

Nome: (250115/1) JAQUELINA APARECIDA SANTI FERREIRA
Cargo/Função: (10300) POLICIAL PENAL
Quinquênio de Referência: 16/08/2013 Ate 15/08/2018
A Partir de: 16/11/2022 Até30/11/2022

Processo N.:

Nome: (217782/2) JESSE SILVA DOS SANTOS
Cargo/Função: (10300) POLICIAL PENAL
Quinquênio de Referência: 16/09/2014 Ate 15/09/2019
A Partir de: 01/01/2023 Até30/01/2023

Processo N.:

Nome: (225960/1) JOICY ANDELZY CRUZ FRANCA RABELO
Cargo/Função: (9184) ANALISTA DO SIST. SOCIOEDUCATIVO
Quinquênio de Referência: 01/12/2015 Ate 30/11/2020
A Partir de: 04/11/2022 Até03/12/2022

Processo N.:

Nome: (233367/1) JOSIMAR LIMA DOS SANTOS
Cargo/Função: (10300) POLICIAL PENAL
Quinquênio de Referência: 11/05/2011 Ate 10/05/2016
A Partir de: 01/12/2022 Até30/12/2022

Processo N.:

Nome: (233386/1) JOZIAS LIMA DOS SANTOS
Cargo/Função: (10300) POLICIAL PENAL
Quinquênio de Referência: 11/05/2011 Ate 10/05/2016
A Partir de: 01/12/2022 Até30/12/2022

Processo N.:

Nome: (233151/1) LEONICE DA GLORIA SOUZA
Cargo/Função: (10300) POLICIAL PENAL
Quinquênio de Referência: 05/05/2011 Ate 04/05/2016
A Partir de: 02/12/2022 Até31/12/2022

Processo N.:

Nome: (49355/3) MARCIA GUIMARAES ESTRELA SIQUEIRA
Cargo/Função: (10300) POLICIAL PENAL
Quinquênio de Referência: 26/11/2009 Ate 25/11/2014
A Partir de: 30/10/2022 Até28/11/2022

Processo N.:

Nome: (251462/1) MARCOS ANTONIO JULKOVSKI
Cargo/Função: (10280) PROF.NIV.SUP.SIST.PENITENCIARIO
Quinquênio de Referência: 22/11/2013 Ate 21/11/2018
A Partir de: 02/01/2023 Até31/01/2023

Processo N.:

Nome: (74769/4) MARIA APARECIDA RODRIGUES MAGALHAES
Cargo/Função: (10300) POLICIAL PENAL
Quinquênio de Referência: 27/09/2015 Ate 26/09/2020
A Partir de: 05/11/2022 Até03/01/2023

Processo N.:

Nome: (232411/1) MARIA CONCEICAO LEAL FERREIRA
Cargo/Função: (10300) POLICIAL PENAL
Quinquênio de Referência: 04/05/2016 Ate 03/05/2021
A Partir de: 07/11/2022 Até05/01/2023

Processo N.:

Nome: (91819/1) MARIANI VITORIA RIBEIRO
Cargo/Função: (10280) PROF.NIV.SUP.SIST.PENITENCIARIO
Quinquênio de Referência: 23/03/2016 Ate 22/03/2021
A Partir de: 12/12/2022 Até10/01/2023

Processo N.:

Nome: (112908/4) PEDRO FERREIRA MARTINS FILHO
Cargo/Função: (10300) POLICIAL PENAL
Quinquênio de Referência: 19/03/2014 Ate 18/03/2019
A Partir de: 01/11/2022 Até30/11/2022

Processo N.:

Nome: (228095/1) RAFAEL FERREIRA REGO
Cargo/Função: (10282) ASSIST.SIST.PENITENCIARIO
Quinquênio de Referência: 18/02/2011 Ate 17/02/2016
A Partir de: 21/11/2022 Até30/11/2022

Processo N.:

Nome: (237155/3) ROGERIO JOSE DE SOUZA
Cargo/Função: (9249) AGENTE DE SEGURANCA SOCIOEDUCATIVO
Quinquênio de Referência: 22/05/2013 Ate 21/05/2018
A Partir de: 01/10/2023 Até30/10/2023

Processo N.:

Nome: (251790/1) SAMIRA MAIDA SILVA MACHADO
Cargo/Função: (10300) POLICIAL PENAL
Quinquênio de Referência: 19/12/2013 Ate 18/12/2018
A Partir de: 04/12/2022 Até02/01/2023

Processo N.:

Nome: (233294/1) SIMONE SONCHINE DE JESUS
Cargo/Função: (9249) AGENTE DE SEGURANCA SOCIOEDUCATIVO
Quinquênio de Referência: 10/05/2011 Ate 09/05/2016
A Partir de: 04/03/2023 Até02/04/2023

Processo N.:

Nome: (251864/1) SOLANGE MARCIA WEBBER
Cargo/Função: (10282) ASSIST.SIST.PENITENCIARIO
Quinquênio de Referência: 17/12/2013 Ate 16/12/2018
A Partir de: 18/01/2023 Até16/02/2023

Processo N.:

Nome: (74710/5) TANIA SUELY VIANA FRAIBERG
Cargo/Função: (10300) POLICIAL PENAL
Quinquênio de Referência: 01/08/2015 Ate 31/07/2020
A Partir de: 01/02/2023 Até01/05/2023

Processo N.:

Nome: (251838/1) UESLEI FERNANDO DE MIRANDA
Cargo/Função: (10300) POLICIAL PENAL
Quinquênio de Referência: 16/12/2013 Ate 15/12/2018
A Partir de: 03/12/2022 Até01/01/2023

Processo N.:

Nome: (117815/1) VANDER BARBOSA DE ABREU
Cargo/Função: (10300) POLICIAL PENAL
Quinquênio de Referência: 20/01/2010 Ate 19/01/2015
A Partir de: 01/02/2023 Até02/03/2023

Processo N.:

Nome: (251858/1) VILMARA MARINHO REIS
Cargo/Função: (10300) POLICIAL PENAL
Quinquênio de Referência: 16/12/2013 Ate 15/12/2018
A Partir de: 07/11/2022 Até16/11/2022

Processo N.:

Nome: (251882/1) WESLAYNE DA SILVA
Cargo/Função: (10300) POLICIAL PENAL
Quinquênio de Referência: 20/12/2013 Ate 19/12/2018
A Partir de: 05/01/2023 Até03/02/2023

Processo N.:

Nome: (233206/1) WESTER LAZARO SIMAO NETO
Cargo/Função: (9249) AGENTE DE SEGURANCA SOCIOEDUCATIVO
Quinquênio de Referência: 09/05/2011 Ate 08/05/2016
A Partir de: 04/01/2023 Até02/02/2023

PUBLICADA, REGISTRADA, CUMPRÁ-SE.
Cuiabá-MT, 16 de Novembro de 2022.
Alexandre Bustamante dos Santos
Secretário de Estado de Segurança Publica

BOLETIM DE PESSOAL/SESP/01481/2022

DE: 17/11/2022

O(A) Secretário de Estado de Segurança Publica no uso de suas atribuições que lhes são conferidas por lei,

Resolve: RETIFICAR

Evento: LICENCA PREMIO - GOZO

Processo N.:

Nome: (119011/1) ALLIADNE GLORIA TADEU FERNANDES ALMEIDA
Cargo/Função: (10300) POLICIAL PENAL
Quinquênio de Referência: 13/12/2009 Ate 12/12/2014
A Partir de: 11/12/2023 Até09/01/2024

Processo N.:

Nome: (233559/1) CARLOS HELIABE DE ALMEIDA LYRA
Cargo/Função: (9249) AGENTE DE SEGURANCA SOCIOEDUCATIVO
Quinquênio de Referência: 06/11/2011 Ate 05/11/2016
A Partir de: 03/07/2023 Até17/07/2023

Processo N.:

Nome: (106162/2) CLAUDIA MARA DE SOUZA
Cargo/Função: (10300) POLICIAL PENAL
Quinquênio de Referência: 14/10/2014 Ate 13/10/2019
A Partir de: 01/12/2022 Até15/12/2022

Processo N.:

Nome: (241812/1) DACIO JOSE DE ALMEIDA
Cargo/Função: (10300) POLICIAL PENAL
Quinquênio de Referência: 21/06/2012 Ate 20/06/2017
A Partir de: 03/11/2022 Até02/12/2022

Processo N.:

Nome: (233088/1) ELISANGELA DE MACEDO LOPES
Cargo/Função: (10300) POLICIAL PENAL
Quinquênio de Referência: 05/05/2011 Ate 04/05/2016
A Partir de: 04/12/2022 Até02/01/2023

Processo N.:

Nome: (217330/2) FAGNER MOREIRA DE OLIVEIRA
Cargo/Função: (10300) POLICIAL PENAL
Quinquênio de Referência: 17/09/2014 Ate 16/09/2019
A Partir de: 03/07/2023 Até01/08/2023

Processo N.:

Nome: (250142/1) FERNANDO JOSE DA SILVA
Cargo/Função: (9184) ANALISTA DO SIST. SOCIOEDUCATIVO
Quinquênio de Referência: 04/09/2013 Ate 03/09/2018
A Partir de: 10/01/2023 Até08/02/2023

Processo N.:

Nome: (131194/1) GERSON LUIZ CAFARO DA SILVA
Cargo/Função: (10300) POLICIAL PENAL
Quinquênio de Referência: 02/06/2011 Ate 01/06/2016
A Partir de: 01/12/2022 Até30/12/2022

Processo N.:

Nome: (131194/1) GERSON LUIZ CAFARO DA SILVA
Cargo/Função: (10300) POLICIAL PENAL
Quinquênio de Referência: 02/06/2011 Ate 01/06/2016
A Partir de: 01/11/2022 Até30/11/2022

Processo N.:

Nome: (120147/2) GUSTAVO HENRIQUE REHDER NOGUEIRA
Cargo/Função: (9175) INVESTIGADOR DE POLICIA/LC344/407
Quinquênio de Referência: 29/11/2014 Ate 28/11/2019
A Partir de: 28/04/2023 Até27/05/2023

Processo N.:

Nome: (232277/1) JOSE MARCELO DIAS DA SILVA
Cargo/Função: (10300) POLICIAL PENAL
Quinquênio de Referência: 02/05/2016 Ate 01/05/2021
A Partir de: 04/03/2023 Até02/04/2023

Processo N.:

Nome: (120198/1) JOSEANE PACHECO CORREA
Cargo/Função: (10300) POLICIAL PENAL
Quinquênio de Referência: 17/01/2015 Ate 16/01/2020
A Partir de: 01/12/2023 Até30/12/2023

Processo N.:

Nome: (118114/1) MARCIA CRISTINA DE SOUZA SANTOS
Cargo/Função: (10300) POLICIAL PENAL
Quinquênio de Referência: 20/09/2014 Ate 19/09/2019
A Partir de: 01/04/2023 Até30/04/2023

Processo N.:

Nome: (53684/22) MONICA RODRIGUES DE SOUSA
Cargo/Função: (9184) ANALISTA DO SIST. SOCIOEDUCATIVO
Quinquênio de Referência: 12/02/2012 Ate 11/02/2017
A Partir de: 02/01/2023 Até16/01/2023

Processo N.:

Nome: (103808/5) SERGIO GABRIEL DOS SANTOS
Cargo/Função: (10300) POLICIAL PENAL
Quinquênio de Referência: 20/05/2013 Ate 19/05/2018
A Partir de: 11/12/2022 Até09/01/2023

Processo N.:

Nome: (132438/7) SUZINETE JOANA DE FRANCA LIMA
Cargo/Função: (10300) POLICIAL PENAL
Quinquênio de Referência: 15/04/2014 Ate 14/04/2018
A Partir de: 01/12/2023 Até30/12/2023

Processo N.:

Nome: (258347/1) ZENIL DA CONCEICAO MENDES
Cargo/Função: (10282) ASSIST.SIST.PENITENCIARIO
Quinquênio de Referência: 08/10/2014 Ate 07/10/2019
A Partir de: 02/01/2023 Até11/01/2023

PUBLICADA, REGISTRADA, CUMPRÁ-SE.
Cuiabá-MT, 16 de Novembro de 2022.
Alexandre Bustamante dos Santos
Secretário de Estado de Segurança Publica

BOLETIM DE PESSOAL/SESP/01482/2022 DE:
17/11/2022

O(A) Secretário de Estado de Segurança Publica no uso de suas atribuições que lhes são conferidas por lei,

Resolve: DEFERIR

Evento: GOZO LICENÇA-PREMIO, JORNADA 50%

Processo N.:

Nome: (251741/1) ACLECIA GRACIANNE KREMER MAXIMIANO
Cargo/Função: (10300) POLICIAL PENAL
Quinquênio de Referência: 16/12/2013 Ate 15/12/2018
A Partir de: 01/12/2022 Ate 29/01/23

Processo N.:

Nome: (228096/1) ELIANE CUSTODIO JORGE
Cargo/Função: (10282) ASSIST.SIST.PENITENCIARIO
Quinquênio de Referência: 03/03/2011 Ate 02/03/2016
A Partir de: 03/11/2022 Ate 01/01/23

Processo N.:

Nome: (233297/1) MEIRELUZIA PATRICIA DA SILVA
Cargo/Função: (9249) AGENTE DE SEGURANCA SOCIOEDUCATIVO
Quinquênio de Referência: 12/05/2016 Ate 11/05/2021
A Partir de: 16/11/2022 Ate 14/01/23

PUBLICADA, REGISTRADA, CUMPRÁ-SE.
Cuiabá-MT, 16 de Novembro de 2022.
Alexandre Bustamante dos Santos
Secretário de Estado de Segurança Publica

BOLETIM DE PESSOAL/SESP/01483/2022 DE:
17/11/2022

O(A) Secretário de Estado de Segurança Publica no uso de suas atribuições que lhes são conferidas por lei,

Resolve: RETIFICAR

Evento: GOZO LICENÇA-PREMIO, JORNADA 50%

Processo N.:

Nome: (232800/2) GLASIELY ALVES DA SILVA PEREIRA
Cargo/Função: (9184) ANALISTA DO SIST. SOCIOEDUCATIVO
Quinquênio de Referência: 04/11/2013 Ate 03/11/2018
A Partir de: 03/01/2023 Ate 03/03/23

PUBLICADA, REGISTRADA, CUMPRÁ-SE.
Cuiabá-MT, 16 de Novembro de 2022.
Alexandre Bustamante dos Santos
Secretário de Estado de Segurança Publica

BOLETIM DE PESSOAL/SESP/01484/2022 DE:
17/11/2022

O(A) Secretário de Estado de Segurança Publica no uso de suas atribuições que lhes são conferidas por lei,

Resolve: CONCEDER

Evento: LICENÇA PREMIO - CONCESSÃO

Processo N.: SESP-PRO-2022/49963

Nome: (236919/1) ELOIZA APARECIDA RODRIGUES BARBOSA
Quinquênio: 29/11/2016 Até 28/11/2021
Qtde Dias: 90

Processo N.: SESP-PRO-2022/47916

Nome: (80547/2) JEFERSON LUIS MAGALHAES DOS SANTOS
Quinquênio: 28/04/2017 Até 27/04/2022
Qtde Dias: 90

PUBLICADA, REGISTRADA, CUMPRÁ-SE.
Cuiabá-MT, 16 de Novembro de 2022.
Alexandre Bustamante dos Santos
Secretário de Estado de Segurança Publica

BOLETIM DE PESSOAL/SESP/01485/2022 DE:
17/11/2022

O(A) Secretário de Estado de Segurança Publica no uso de suas atribuições que lhes são conferidas por lei,

Resolve: CESSAR OS EFEITOS

Evento: Adicional de Insalubridade LC 502

Processo N.:

Nome: (232396/1) EVERTON FABIANO SABINO DA COSTA
Cargo/Função: (10300) POLICIAL PENAL
Un. Adm: (162868) DIR DE CADEIA PUBLICA DE ALTO ARAGUAIA
A Partir de: 02/10/2022

PUBLICADA, REGISTRADA, CUMPRÁ-SE.
Cuiabá-MT, 16 de Novembro de 2022.
Alexandre Bustamante dos Santos
Secretário de Estado de Segurança Publica

BOLETIM DE PESSOAL/SESP/01486/2022 DE:
17/11/2022

O(A) Secretário de Estado de Segurança Publica no uso de suas atribuições que lhes são conferidas por lei,

Resolve: CONCEDER

Evento: Adicional de Insalubridade LC 502

Processo N.:

Nome: (319750/1) ADRIANA DEUNER
Cargo/Função: (10300) POLICIAL PENAL
Un. Adm: (162710) DIR DE CADEIA PUBLICA FEMININA DE COLIDER
A Partir de: 24/10/2022 Até

Processo N.:

Nome: (319691/1) ALCIONE RODRIGUES DUTRA BARCELOS
Cargo/Função: (10300) POLICIAL PENAL
Un. Adm: (162710) DIR DE CADEIA PUBLICA FEMININA DE COLIDER
A Partir de: 24/10/2022 Até

Processo N.:

Nome: (319716/1) ANA CAROLINA NUNES DE SA
Cargo/Função: (10300) POLICIAL PENAL
Un. Adm: (162710) DIR DE CADEIA PUBLICA FEMININA DE COLIDER
A Partir de: 24/10/2022 Até

Processo N.:

Nome: (319536/1) CAMILA CORREIA SILVA
Cargo/Função: (10300) POLICIAL PENAL
Un. Adm: (162710) DIR DE CADEIA PUBLICA FEMININA DE COLIDER
A Partir de: 24/10/2022 Até

Processo N.:

Nome: (233859/1) DURCILEI APARECIDA FERREIRA
Cargo/Função: (10300) POLICIAL PENAL
Un. Adm: (204536) DIRET DO CENTRO DE CUST DA CAPITAL
A Partir de: 10/11/2022 Até

Processo N.:

Nome: (200134/37) JOELISANE DA SILVA RIBEIRO
Cargo/Função: (10300) POLICIAL PENAL
Un. Adm: (162710) DIR DE CADEIA PUBLICA FEMININA DE COLIDER
A Partir de: 24/10/2022 Até

Processo N.:

Nome: (320093/1) KELVIN EVELIN FERREIRA DA SILVA
Cargo/Função: (10300) POLICIAL PENAL
Un. Adm: (162710) DIR DE CADEIA PUBLICA FEMININA DE COLIDER
A Partir de: 24/10/2022 Até

Processo N.:

Nome: (319943/1) MARIA GREICE DA CONCEICAO
Cargo/Função: (10300) POLICIAL PENAL
Un. Adm: (162710) DIR DE CADEIA PUBLICA FEMININA DE COLIDER
A Partir de: 24/10/2022 Até

Processo N.:

Nome: (320182/1) MARINETH MACIEL RAMOS
Cargo/Função: (10300) POLICIAL PENAL
Un. Adm: (162710) DIR DE CADEIA PUBLICA FEMININA DE COLIDER
A Partir de: 24/10/2022 Até

Processo N.:

Nome: (92294/2) MARISETE ARISTIDES FERREIRA UBRAUS
Cargo/Função: (10300) POLICIAL PENAL
Un. Adm: (162710) DIR DE CADEIA PUBLICA FEMININA DE COLIDER
A Partir de: 24/10/2022 Até

Processo N.:

Nome: (319785/1) MIRIAM JAKELLINE PEREIRA MANTOVANI
Cargo/Função: (10300) POLICIAL PENAL
Un. Adm: (162710) DIR DE CADEIA PUBLICA FEMININA DE COLIDER
A Partir de: 24/10/2022 Até

Processo N.:

Nome: (319735/1) PATRICIA PIO MATOS
Cargo/Função: (10300) POLICIAL PENAL
Un. Adm: (162710) DIR DE CADEIA PUBLICA FEMININA DE COLIDER
A Partir de: 24/10/2022 Até

Processo N.:

Nome: (319654/1) ROSILANE SOARES MARTINHO
Cargo/Função: (10300) POLICIAL PENAL
Un. Adm: (162710) DIR DE CADEIA PUBLICA FEMININA DE COLIDER
A Partir de: 24/10/2022 Até

PUBLICADA, REGISTRADA, CUMPRÁ-SE.
Cuiabá-MT, 16 de Novembro de 2022.
Alexandre Bustamante dos Santos
Secretário de Estado de Segurança Publica

P.I.C

POLÍCIA JUDICIÁRIA CIVIL

PORTARIA/PJC/00200/2022
17/11/2022

DE:

O(A) Delegado Geral da Polícia Judiciária Civil no uso de suas atribuições que lhes são conferidas por lei,

Resolve: RETIFICAR

Evento: Designação de Função/Função de Confiança

Processo N.: PJC-PRO-2022/06920

Nome: (90395/4) RUGINA CRISTINA TABORELLI DE OLIVEIRA
Cargo/Função: (11665) FUNCAO DGA 10 LC/266 - ASSIST DE DIRECAO
Un. Adm: (020826) DIR. GERAL DE POLÍCIA JUDICIÁRIA CIVIL
A Partir de: 30/01/2019 Até

PUBLICADA, REGISTRADA, CUMpra-SE.
Cuiabá-MT, 16 de Novembro de 2022.
Mario Dermeval Aravechia de Resende
Delegado Geral da Polícia Judiciária Civil

PORTARIA/PJC/00201/2022
17/11/2022

DE:

O(A) Delegado Geral da Polícia Judiciária Civil no uso de suas atribuições que lhes são conferidas por lei,

Resolve: DESIGNAR

Evento: DESIGNAÇÃO EM SUBSTITUIÇÃO CARGO EM COMISSÃO/FUNÇÃO

Processo N.:

Nome: (268069/1) HELENO SILVA SOUZA
A Partir de: 07/11/2022 Até 21/11/2022
Cargo/Função: (11622) DGA-8 SERVIDOR
Substituído: (136653/4) JEAN CASSIO DE OLIVEIRA
Un. Adm: (131970) GER DE ARMAS EXPLOSIVOS E MUNICOES

Processo N.:

Nome: (299373/1) JOAO PAULO BERTE
A Partir de: 01/11/2022 Até 30/11/2022
Cargo/Função: (11606) DGA-6 SERVIDOR
Substituído: (251985/1) MARCOS CEZAR FARIAS LYRA
Un. Adm: (134007) DEL REGIONAL DE PONTES E LACERDA

PUBLICADA, REGISTRADA, CUMpra-SE.
Cuiabá-MT, 16 de Novembro de 2022.
Mario Dermeval Aravechia de Resende
Delegado Geral da Polícia Judiciária Civil

BOLETIM DE PESSOAL/PJC/00836/2022
17/11/2022

DE:

O(A) Delegado Geral da Polícia Judiciária Civil no uso de suas atribuições que lhes são conferidas por lei,

Resolve: CONCEDER

Evento: ADICIONAL NOTURNO

Processo N.:

Nome: (98851/2) ADELSON FERREIRA DE FREITAS
Cargo/Função: (9175) INVESTIGADOR DE POLICIA/LC344/407
Un. Adm: (177709) DEL ESP DE ROUBOS E FURTOS PRIMAVERA DO LESTE
A Partir de: 03/10/2022 Até 03/10/2022

Processo N.:

Nome: (97460/1) ADEMAR TORRES DE ALMEIDA
Cargo/Função: (9175) INVESTIGADOR DE POLICIA/LC344/407
Un. Adm: (176931) DEL ESP DO ADOLESCENTE VARZEA GRANDE
A Partir de: 02/10/2022 Até 02/10/2022

Processo N.:

Nome: (108254/1) ADEMILSON ABADIAS MOURAO
Cargo/Função: (9175) INVESTIGADOR DE POLICIA/LC344/407
Un. Adm: (176982) DEL ESP DE ROUBOS E FURTOS VARZEA GRANDE
A Partir de: 04/10/2022 Até 04/10/2022

Processo N.:

Nome: (55474/4) ADILSON ANUNCIACAO MENDES
Cargo/Função: (9175) INVESTIGADOR DE POLICIA/LC344/407
Un. Adm: (134007) DEL REGIONAL DE PONTES E LACERDA
A Partir de: 03/10/2022 Até 03/10/2022

Processo N.:

Nome: (207993/3) ADILSON CORTEZ DA SILVA
Cargo/Função: (9175) INVESTIGADOR DE POLICIA/LC344/407
Un. Adm: (133094) DEL ESP DE HOMICIDIO E PROTECAO A PESSOA CBA
A Partir de: 01/10/2022 Até 01/10/2022

Processo N.:

Nome: (110761/2) ADILSON RODRIGO DA SILVA
Cargo/Função: (9175) INVESTIGADOR DE POLICIA/LC344/407
Un. Adm: (133094) DEL ESP DE HOMICIDIO E PROTECAO A PESSOA CBA
A Partir de: 02/10/2022 Até 02/10/2022

Processo N.:

Nome: (203377/1) ADIMARCIO BRIZIDO DE OLIVEIRA
Cargo/Função: (9175) INVESTIGADOR DE POLICIA/LC344/407
Un. Adm: (177709) DEL ESP DE ROUBOS E FURTOS PRIMAVERA DO LESTE
A Partir de: 01/10/2022 Até 01/10/2022

Processo N.:

Nome: (231116/2) ADRIANA DE LIMA GODINHO
Cargo/Função: (9175) INVESTIGADOR DE POLICIA/LC344/407
Un. Adm: (134392) DEL REGIONAL DE SINOP
A Partir de: 01/10/2022 Até 01/10/2022

Processo N.:

Nome: (234268/1) ADRIANA EMI TAKAMORI OLIVEIRA
Cargo/Função: (9200) ESCRIVAO DE POLICIA/LC318/407
Un. Adm: (133493) DEL REGIONAL DE BARRA DO GARCAS
A Partir de: 02/10/2022 Até 02/10/2022

Processo N.:

Nome: (98366/2) ADRIANA FIGUEIREDO DE SOUZA
Cargo/Função: (9175) INVESTIGADOR DE POLICIA/LC344/407
Un. Adm: (176982) DEL ESP DE ROUBOS E FURTOS VARZEA GRANDE
A Partir de: 03/10/2022 Até 03/10/2022

Processo N.:

Nome: (75742/3) ADRIANA GROFF
Cargo/Função: (9200) ESCRIVAO DE POLICIA/LC318/407
Un. Adm: (134090) DEL ESP DE ROUBOS E FURTOS RONDONOPOLIS
A Partir de: 02/10/2022 Até 02/10/2022

Processo N.:

Nome: (259671/1) ADRIANO VIEIRA SODRE
Cargo/Função: (9175) INVESTIGADOR DE POLICIA/LC344/407
Un. Adm: (176982) DEL ESP DE ROUBOS E FURTOS VARZEA GRANDE
A Partir de: 03/10/2022 Até 03/10/2022

Processo N.:

Nome: (136276/1) ADRIANO FALCO PALHARINI
Cargo/Função: (9175) INVESTIGADOR DE POLICIA/LC344/407
Un. Adm: (193488) DEL REGIONAL DE NOVA MUTUM
A Partir de: 03/10/2022 Até 03/10/2022

Processo N.:

Nome: (234320/1) ADRIANO FERREIRA DE SOUZA
Cargo/Função: (11630) DGA-9 SERVIDOR
Un. Adm: (164283) GER DE CONTRA INTELIGENCIA
A Partir de: 01/10/2022 Até 01/10/2022

Processo N.:

Nome: (115301/2) AILTON AFONSO BATISTA
Cargo/Função: (9175) INVESTIGADOR DE POLICIA/LC344/407
Un. Adm: (154105) DEL ESP DE REPRESSAO A ENTORPECENTES
A Partir de: 01/10/2022 Até 01/10/2022

Processo N.:

Nome: (72227/2) ALAIDE RAQUEL DOS SANTOS
Cargo/Função: (9175) INVESTIGADOR DE POLICIA/LC344/407
Un. Adm: (176931) DEL ESP DO ADOLESCENTE VARZEA GRANDE
A Partir de: 02/10/2022 Até 02/10/2022

Processo N.:

Nome: (92113/1) ALESSANDRA MARQUEZ ALECRIM
Cargo/Função: (11606) DGA-6 SERVIDOR
Un. Adm: (133590) DEL REGIONAL DE CACERES
A Partir de: 03/10/2022 Até 03/10/2022

Processo N.:

Nome: (92183/1) ALESSANDRO DE OLIVEIRA
Cargo/Função: (9175) INVESTIGADOR DE POLICIA/LC344/407
Un. Adm: (133140) DEL ESP DO ADOLESCENTE CBA
A Partir de: 04/10/2022 Até 04/10/2022

Processo N.:

Nome: (97449/1) ALEX ANTONIO DIAS RAMOS
Cargo/Função: (9175) INVESTIGADOR DE POLICIA/LC344/407
Un. Adm: (133302) DEL ESP DE ROUBOS E FURTOS CUIABA
A Partir de: 01/10/2022 Até 01/10/2022

Processo N.:

Nome: (92212/1) ALEX GIBSON DA CUNHA LESCANO
Cargo/Função: (9175) INVESTIGADOR DE POLICIA/LC344/407
Un. Adm: (133094) DEL ESP DE HOMICIDIO E PROTECAO A PESSOA CBA
A Partir de: 02/10/2022 Até 02/10/2022

Processo N.:

Nome: (234861/2) ALEXANDRE GONCALVES DE MATOS
Cargo/Função: (9175) INVESTIGADOR DE POLICIA/LC344/407
Un. Adm: (133302) DEL ESP DE ROUBOS E FURTOS CUIABA
A Partir de: 01/10/2022 Até 01/10/2022

Processo N.:

Nome: (77524/2) ALEXANDRE LAURO DE BARROS GOMES
Cargo/Função: (9200) ESCRIVAO DE POLICIA/LC318/407
Un. Adm: (133094) DEL ESP DE HOMICIDIO E PROTECAO A PESSOA CBA
A Partir de: 01/10/2022 Até 01/10/2022

Processo N.:

Nome: (203452/1) ALINA ISABEL GOMES PEREIRA
Cargo/Função: (9175) INVESTIGADOR DE POLICIA/LC344/407
Un. Adm: (176818) DEL REG DE CUIABA
A Partir de: 14/10/2022 Até 14/10/2022

Processo N.:

Nome: (259681/1) ALINE FERNANDA DA SILVA
Cargo/Função: (9200) ESCRIVAO DE POLICIA/LC318/407
Un. Adm: (133302) DEL ESP DE ROUBOS E FURTOS CUIABA
A Partir de: 04/10/2022 Até 04/10/2022

Processo N.:

Nome: (259607/1) ALLAN CARLOS DA GUIA PAIVA
Cargo/Função: (9175) INVESTIGADOR DE POLICIA/LC344/407
Un. Adm: (176982) DEL ESP DE ROUBOS E FURTOS VARZEA GRANDE
A Partir de: 03/10/2022 Até 03/10/2022

Processo N.:

Nome: (259606/1) ALYNE SILVEIRA ALVES
Cargo/Função: (11630) DGA-9 SERVIDOR
Un. Adm: (164321) GER ESPECIALIZADA EM CRIMES DE ALTA TECNOLOGIA
A Partir de: 03/10/2022 Até 03/10/2022

Processo N.:

Nome: (234340/1) ANDERSON BENEDITO RIBEIRO DE SOUZA
Cargo/Função: (9200) ESCRIVAO DE POLICIA/LC318/407
Un. Adm: (133094) DEL ESP DE HOMICIDIO E PROTECAO A PESSOA CBA
A Partir de: 01/10/2022 Até 01/10/2022

Processo N.:

Nome: (108132/1) ANDERSON CLAYTON DA CRUZ E VEIGA
Cargo/Função: (2348) DELEGADO DE POLICIA
Un. Adm: (133094) DEL ESP DE HOMICIDIO E PROTECAO A PESSOA CBA
A Partir de: 03/10/2022 Até 03/10/2022

Processo N.:

Nome: (267994/1) ANDERSON FELIZARDO QUEIROZ
Cargo/Função: (9175) INVESTIGADOR DE POLICIA/LC344/407
Un. Adm: (184314) DEL POL ESP EM REPRESSAO A ROUBOS E FURTOS

SINOP

A Partir de: 02/10/2022 Até 02/10/2022

Processo N.:

Nome: (259617/1) ANDRE LUIZ DE FIGUEIREDO
Cargo/Função: (9200) ESCRIVAO DE POLICIA/LC318/407
Un. Adm: (134090) DEL ESP DE ROUBOS E FURTOS RONDONOPOLIS
A Partir de: 03/10/2022 Até 03/10/2022

Processo N.:

Nome: (259616/1) ANDRE POMPEO PIMENTA NEGRI
Cargo/Função: (9175) INVESTIGADOR DE POLICIA/LC344/407
Un. Adm: (154105) DEL ESP DE REPRESSAO A ENTORPECENTES
A Partir de: 01/10/2022 Até 01/10/2022

Processo N.:

Nome: (252019/1) ANDRE RIGONATO
Cargo/Função: (2348) DELEGADO DE POLICIA
Un. Adm: (154105) DEL ESP DE REPRESSAO A ENTORPECENTES
A Partir de: 02/10/2022 Até 02/10/2022

Processo N.:

Nome: (234259/1) ANGELA CRISTINA BERNARDO MATIAS GARCIA
Cargo/Função: (9200) ESCRIVAO DE POLICIA/LC318/407
Un. Adm: (133302) DEL ESP DE ROUBOS E FURTOS CUIABA
A Partir de: 02/10/2022 Até 02/10/2022

Processo N.:

Nome: (141760/2) ANTONIO FEITOSA ALMEIDA
Cargo/Função: (9200) ESCRIVAO DE POLICIA/LC318/407
Un. Adm: (134090) DEL ESP DE ROUBOS E FURTOS RONDONOPOLIS
A Partir de: 01/10/2022 Até 01/10/2022

Processo N.:

Nome: (211707/2) ANTONIO ROBERTO RODRIGUES CONSTANTE
Cargo/Função: (11665) FUNCAO DGA 10 LC/266
Un. Adm: (176931) DEL ESP DO ADOLESCENTE VARZEA GRANDE
A Partir de: 01/10/2022 Até 01/10/2022

Processo N.:

Nome: (268296/1) ARIANE DE AGUIAR CORREA
Cargo/Função: (9175) INVESTIGADOR DE POLICIA/LC344/407
Un. Adm: (176982) DEL ESP DE ROUBOS E FURTOS VARZEA GRANDE
A Partir de: 03/10/2022 Até 03/10/2022

Processo N.:

Nome: (95736/1) AURELIO DOURADO BARROS
Cargo/Função: (11665) FUNCAO DGA 10 LC/266
Un. Adm: (133531) DEL ESP DE ROUBOS E FURTOS B DO GARCAS
A Partir de: 02/10/2022 Até 02/10/2022

Processo N.:

Nome: (208289/2) AZAEL NOGUEIRA DE OLIVEIRA
Cargo/Função: (9175) INVESTIGADOR DE POLICIA/LC344/407
Un. Adm: (133833) DEL REGIONAL DE JUINA
A Partir de: 03/10/2022 Até 03/10/2022

Processo N.:

Nome: (50380/2) BELMIRO VALERIO DE FARIAS
Cargo/Função: (9175) INVESTIGADOR DE POLICIA/LC344/407
Un. Adm: (133094) DEL ESP DE HOMICIDIO E PROTECAO A PESSOA CBA
A Partir de: 03/10/2022 Até 03/10/2022

Processo N.:

Nome: (238585/1) BENILDES APARECIDA DE CAMPOS
Cargo/Função: (9175) INVESTIGADOR DE POLICIA/LC344/407
Un. Adm: (133094) DEL ESP DE HOMICIDIO E PROTECAO A PESSOA CBA
A Partir de: 02/10/2022 Até 02/10/2022

Processo N.:

Nome: (92195/1) BENTO ROSENO DA SILVA
Cargo/Função: (11665) FUNCAO DGA 10 LC/266
Un. Adm: (133094) DEL ESP DE HOMICIDIO E PROTECAO A PESSOA CBA
A Partir de: 02/10/2022 Até 02/10/2022

Processo N.:

Nome: (268222/1) BRUNA ELLIS PALOMBO DE OLIVEIRA
Cargo/Função: (9175) INVESTIGADOR DE POLICIA/LC344/407
Un. Adm: (133094) DEL ESP DE HOMICIDIO E PROTECAO A PESSOA CBA
A Partir de: 03/10/2022 Até 03/10/2022

Processo N.:

Nome: (251991/1) BRUNO DE MORAIS CARVALHO
Cargo/Função: (2348) DELEGADO DE POLICIA
Un. Adm: (133094) DEL ESP DE HOMICIDIO E PROTECAO A PESSOA CBA
A Partir de: 03/10/2022 Até 03/10/2022

Processo N.:

Nome: (136281/1) BRUNO FERNANDES DA SILVA
Cargo/Função: (9175) INVESTIGADOR DE POLICIA/LC344/407
Un. Adm: (133302) DEL ESP DE ROUBOS E FURTOS CUIABA
A Partir de: 02/10/2022 Até 02/10/2022

Processo N.:

Nome: (242496/1) CAIO FERNANDO ALVARES DE ALBUQUERQUE
Cargo/Função: (2348) DELEGADO DE POLICIA
Un. Adm: (133094) DEL ESP DE HOMICIDIO E PROTECAO A PESSOA CBA
A Partir de: 03/10/2022 Até 03/10/2022

Processo N.:

Nome: (259692/1) CAIO SERGIO SCHOSSLER DANIELLI
Cargo/Função: (9175) INVESTIGADOR DE POLICIA/LC344/407
Un. Adm: (133302) DEL ESP DE ROUBOS E FURTOS CUIABA
A Partir de: 01/10/2022 Até 01/10/2022

Processo N.:

Nome: (109722/3) CAMILA MELO VAILANTE
Cargo/Função: (9200) ESCRIVAO DE POLICIA/LC318/407
Un. Adm: (133302) DEL ESP DE ROUBOS E FURTOS CUIABA
A Partir de: 01/10/2022 Até 01/10/2022

Processo N.:

Nome: (259686/1) CARLA REZENDE GRAPIUNA
Cargo/Função: (9200) ESCRIVAO DE POLICIA/LC318/407
Un. Adm: (133302) DEL ESP DE ROUBOS E FURTOS CUIABA
A Partir de: 07/10/2022 Até 07/10/2022

Processo N.:

Nome: (77926/3) CARLOS ALBERTO BATISTA DE MEDEIROS
Cargo/Função: (9175) INVESTIGADOR DE POLICIA/LC344/407
Un. Adm: (133094) DEL ESP DE HOMICIDIO E PROTECAO A PESSOA CBA
A Partir de: 03/10/2022 Até 03/10/2022

Processo N.:

Nome: (118756/3) CARMEN CECILIA OSORIO SETUBAL
Cargo/Função: (9175) INVESTIGADOR DE POLICIA/LC344/407
Un. Adm: (154105) DEL ESP DE REPRESSAO A ENTORPECENTES
A Partir de: 01/10/2022 Até 01/10/2022

Processo N.:

Nome: (98512/2) CASSIA CECILIA FONSECA PAULA
Cargo/Função: (9175) INVESTIGADOR DE POLICIA/LC344/407
Un. Adm: (133140) DEL ESP DO ADOLESCENTE CBA
A Partir de: 01/10/2022 Até 01/10/2022

Processo N.:

Nome: (259644/1) CASSIANA LUSSI
Cargo/Função: (9175) INVESTIGADOR DE POLICIA/LC344/407
Un. Adm: (133302) DEL ESP DE ROUBOS E FURTOS CUIABA
A Partir de: 01/10/2022 Até 01/10/2022

Processo N.:

Nome: (234011/1) CASSIRA LUCIA DELGADO DE OLIVEIRA ABREU
Cargo/Função: (9200) ESCRIVAO DE POLICIA/LC318/407
Un. Adm: (133140) DEL ESP DO ADOLESCENTE CBA
A Partir de: 01/10/2022 Até 01/10/2022

Processo N.:

Nome: (234427/1) CATIANE ROSA DA SILVA NAZARETH
Cargo/Função: (9200) ESCRIVAO DE POLICIA/LC318/407
Un. Adm: (133094) DEL ESP DE HOMICIDIO E PROTECAO A PESSOA CBA
A Partir de: 01/10/2022 Até 01/10/2022

Processo N.:

Nome: (211575/22) CESAR AUGUSTO STONA
Cargo/Função: (9175) INVESTIGADOR DE POLICIA/LC344/407
Un. Adm: (133302) DEL ESP DE ROUBOS E FURTOS CUIABA
A Partir de: 03/10/2022 Até 03/10/2022

Processo N.:

Nome: (242438/1) CLAUDEMIR RIBEIRO DE SOUZA
Cargo/Função: (2348) DELEGADO DE POLICIA
Un. Adm: (133094) DEL ESP DE HOMICIDIO E PROTECAO A PESSOA CBA
A Partir de: 03/10/2022 Até 03/10/2022

Processo N.:

Nome: (268175/1) CLAUDEVAN ALVES DOS SANTOS
Cargo/Função: (9175) INVESTIGADOR DE POLICIA/LC344/407
Un. Adm: (134414) DEL DE POLICIA DE CLAUDIA
A Partir de: 02/10/2022 Até 02/10/2022

Processo N.:

Nome: (203974/1) CLAUDIANA RANZULLI
Cargo/Função: (9175) INVESTIGADOR DE POLICIA/LC344/407
Un. Adm: (133590) DEL REGIONAL DE CACERES
A Partir de: 02/10/2022 Até 02/10/2022

Processo N.:

Nome: (124223/6) CLAUDINEY ALVES MARTINS
Cargo/Função: (9175) INVESTIGADOR DE POLICIA/LC344/407
Un. Adm: (176982) DEL ESP DE ROUBOS E FURTOS VARZEA GRANDE
A Partir de: 03/10/2022 Até 03/10/2022

Processo N.:

Nome: (117249/37) CLEIDE MENDONCA QUEIROZ
Cargo/Função: (9175) INVESTIGADOR DE POLICIA/LC344/407
Un. Adm: (133140) DEL ESP DO ADOLESCENTE CBA
A Partir de: 02/10/2022 Até 02/10/2022

Processo N.:

Nome: (238825/1) CONCEICAO DE ARRUDA ALMEIDA
Cargo/Função: (9175) INVESTIGADOR DE POLICIA/LC344/407
Un. Adm: (154105) DEL ESP DE REPRESSAO A ENTORPECENTES
A Partir de: 03/10/2022 Até 03/10/2022

Processo N.:

Nome: (110621/5) CRESIO AMANCIO BORGES
Cargo/Função: (9175) INVESTIGADOR DE POLICIA/LC344/407
Un. Adm: (133833) DEL REGIONAL DE JUINA
A Partir de: 02/10/2022 Até 02/10/2022

Processo N.:

Nome: (259630/1) CRISTIANE BOAVENTURA
Cargo/Função: (9200) ESCRIVAO DE POLICIA/LC318/407
Un. Adm: (133094) DEL ESP DE HOMICIDIO E PROTECAO A PESSOA CBA
A Partir de: 01/10/2022 Até 01/10/2022

Processo N.:

Nome: (259694/1) CRISTIANE CATIA RICALDES
Cargo/Função: (9175) INVESTIGADOR DE POLICIA/LC344/407
Un. Adm: (133590) DEL REGIONAL DE CACERES
A Partir de: 14/10/2022 Até 14/10/2022

Processo N.:

Nome: (259679/1) DALTON RIBAS NERY
Cargo/Função: (9175) INVESTIGADOR DE POLICIA/LC344/407
Un. Adm: (177709) DEL ESP DE ROUBOS E FURTOS PRIMAVERA DO LESTE
A Partir de: 03/10/2022 Até 03/10/2022

Processo N.:

Nome: (242528/1) DANIEL LUCAS PARANHOS MACHADO
Cargo/Função: (2348) DELEGADO DE POLICIA
Un. Adm: (133302) DEL ESP DE ROUBOS E FURTOS CUIABA
A Partir de: 03/10/2022 Até 03/10/2022

Processo N.:

Nome: (268106/1) DANIELA XAVIER SCARIONE
Cargo/Função: (9200) ESCRIVAO DE POLICIA/LC318/407
Un. Adm: (133590) DEL REGIONAL DE CACERES
A Partir de: 02/10/2022 Até 02/10/2022

Processo N.:

Nome: (259653/1) DANIELLE SIMAN DIAS
Cargo/Função: (9200) ESCRIVAO DE POLICIA/LC318/407
Un. Adm: (133302) DEL ESP DE ROUBOS E FURTOS CUIABA
A Partir de: 04/10/2022 Até 04/10/2022

Processo N.:

Nome: (259728/1) DANILLO RHUAN MONTEIRO DE OLIVEIRA
Cargo/Função: (9175) INVESTIGADOR DE POLICIA/LC344/407
Un. Adm: (133302) DEL ESP DE ROUBOS E FURTOS CUIABA
A Partir de: 02/10/2022 Até 02/10/2022

Processo N.:

Nome: (136107/1) DAVI PADILHA NOGUEIRA
Cargo/Função: (9200) ESCRIVAO DE POLICIA/LC318/407
Un. Adm: (133094) DEL ESP DE HOMICIDIO E PROTECAO A PESSOA CBA
A Partir de: 03/10/2022 Até 03/10/2022

Processo N.:

Nome: (25214/2) DAVILSON CARVALHO LIMA
Cargo/Função: (9175) INVESTIGADOR DE POLICIA/LC344/407
Un. Adm: (154105) DEL ESP DE REPRESSAO A ENTORPECENTES
A Partir de: 19/10/2022 Até 19/10/2022

Processo N.:

Nome: (98984/2) DEJAIR SALES GONCALVES
Cargo/Função: (9175) INVESTIGADOR DE POLICIA/LC344/407
Un. Adm: (177709) DEL ESP DE ROUBOS E FURTOS PRIMAVERA DO LESTE
A Partir de: 04/10/2022 Até 04/10/2022

Processo N.:

Nome: (268094/1) DENISE NASCIMENTO
Cargo/Função: (9200) ESCRIVAO DE POLICIA/LC318/407
Un. Adm: (177709) DEL ESP DE ROUBOS E FURTOS PRIMAVERA DO LESTE
A Partir de: 02/10/2022 Até 02/10/2022

Processo N.:

Nome: (267984/1) DENYS SANTANA DA SILVA
Cargo/Função: (9175) INVESTIGADOR DE POLICIA/LC344/407
Un. Adm: (165638) NUC DE INTELIGENCIA
A Partir de: 02/10/2022 Até 02/10/2022

Processo N.:

Nome: (107923/2) DEOLMAR MORAES DOS SANTOS
Cargo/Função: (9175) INVESTIGADOR DE POLICIA/LC344/407
Un. Adm: (133094) DEL ESP DE HOMICIDIO E PROTECAO A PESSOA CBA
A Partir de: 01/10/2022 Até 01/10/2022

Processo N.:

Nome: (234324/1) DIEGO BOSCO SEMPIO BORGES
Cargo/Função: (9175) INVESTIGADOR DE POLICIA/LC344/407
Un. Adm: (133302) DEL ESP DE ROUBOS E FURTOS CUIABA
A Partir de: 04/10/2022 Até 04/10/2022

Processo N.:

Nome: (98500/2) DIEGO DE MATOS
Cargo/Função: (9175) INVESTIGADOR DE POLICIA/LC344/407
Un. Adm: (133531) DEL ESP DE ROUBOS E FURTOS B DO GARCAS
A Partir de: 18/10/2022 Até 18/10/2022

Processo N.:

Nome: (234332/1) DIEGO LEONARDO COLETA ARRUDA
Cargo/Função: (9200) ESCRIVAO DE POLICIA/LC318/407
Un. Adm: (133302) DEL ESP DE ROUBOS E FURTOS CUIABA
A Partir de: 05/10/2022 Até 05/10/2022

Processo N.:

Nome: (90591/3) DIEGO PELAYO TEIXEIRA
Cargo/Função: (11630) DGA-9 SERVIDOR
Un. Adm: (164283) GER DE CONTRA INTELIGENCIA
A Partir de: 03/10/2022 Até 03/10/2022

Processo N.:

Nome: (234440/1) DIEGO PEREIRA DA SILVA
Cargo/Função: (9200) ESCRIVAO DE POLICIA/LC318/407
Un. Adm: (134090) DEL ESP DE ROUBOS E FURTOS RONDONOPOLIS
A Partir de: 03/10/2022 Até 03/10/2022

Processo N.:

Nome: (136200/1) DILMA SANTOS DA SILVA
Cargo/Função: (9200) ESCRIVAO DE POLICIA/LC318/407
Un. Adm: (133094) DEL ESP DE HOMICIDIO E PROTECAO A PESSOA CBA
A Partir de: 01/10/2022 Até 01/10/2022

Processo N.:

Nome: (250359/3) DIOGENES FERREIRA LIMA JUNIOR
Cargo/Função: (9175) INVESTIGADOR DE POLICIA/LC344/407
Un. Adm: (133809) DEL DE POLICIA DE NOVA MUTUM
A Partir de: 01/10/2022 Até 01/10/2022

Processo N.:

Nome: (268264/1) DIOGO POQUIVIQUI DE OLIVEIRA
Cargo/Função: (9175) INVESTIGADOR DE POLICIA/LC344/407
Un. Adm: (184314) DEL POL ESP EM REPRESSAO A ROUBOS E FURTOS

SINOP

A Partir de: 02/10/2022 Até 02/10/2022

Processo N.:

Nome: (114268/5) DIONE PERES AGUIAR
Cargo/Função: (9175) INVESTIGADOR DE POLICIA/LC344/407
Un. Adm: (133841) DEL DE POLICIA DE JUINA
A Partir de: 03/10/2022 Até 03/10/2022

Processo N.:

Nome: (234176/1) DIONIZIO BAREIRO NETO
Cargo/Função: (11630) DGA-9 SERVIDOR
Un. Adm: (164321) GER ESPECIALIZADA EM CRIMES DE ALTA TECNOLOGIA
A Partir de: 03/10/2022 Até 03/10/2022

Processo N.:

Nome: (128739/8) DIVINA MENDES DA SILVA
Cargo/Função: (9175) INVESTIGADOR DE POLICIA/LC344/407
Un. Adm: (133302) DEL ESP DE ROUBOS E FURTOS CUIABA
A Partir de: 01/10/2022 Até 01/10/2022

Processo N.:

Nome: (90014/2) DJAILSON AMORIM DE JESUS
Cargo/Função: (9175) INVESTIGADOR DE POLICIA/LC344/407
Un. Adm: (193488) DEL REGIONAL DE NOVA MUTUM
A Partir de: 04/10/2022 Até 04/10/2022

Processo N.:

Nome: (234462/1) DJALMA MONGE DIAS
Cargo/Função: (9200) ESCRIVAO DE POLICIA/LC318/407
Un. Adm: (154105) DEL ESP DE REPRESSAO A ENTORPECENTES
A Partir de: 02/10/2022 Até 02/10/2022

Processo N.:

Nome: (259693/1) DOUGLAS LIMA ABREU
Cargo/Função: (9175) INVESTIGADOR DE POLICIA/LC344/407
Un. Adm: (177709) DEL ESP DE ROUBOS E FURTOS PRIMAVERA DO LESTE
A Partir de: 03/10/2022 Até 03/10/2022

Processo N.:

Nome: (203450/1) DOUGLAS OSWALDO PRADO LIMA
Cargo/Função: (9175) INVESTIGADOR DE POLICIA/LC344/407
Un. Adm: (133590) DEL REGIONAL DE CACERES
A Partir de: 02/10/2022 Até 02/10/2022

Processo N.:

Nome: (307132/1) DYULRIMAN PINTO DE ANDRADE FILHO
Cargo/Função: (4360) DELEGADO DE POLICIA SUBST LC575/2016
Un. Adm: (134090) DEL ESP DE ROUBOS E FURTOS RONDONOPOLIS
A Partir de: 01/10/2022 Até 01/10/2022

Processo N.:

Nome: (203966/1) ECLESIASTES LAZARO DA ROCHA
Cargo/Função: (9175) INVESTIGADOR DE POLICIA/LC344/407
Un. Adm: (134090) DEL ESP DE ROUBOS E FURTOS RONDONOPOLIS
A Partir de: 02/10/2022 Até 02/10/2022

Processo N.:

Nome: (107990/1) EDILENA DE ARAUJO CAMPOS DAVI
Cargo/Função: (9200) ESCRIVAO DE POLICIA/LC318/407
Un. Adm: (133094) DEL ESP DE HOMICIDIO E PROTECAO A PESSOA CBA
A Partir de: 03/10/2022 Até 03/10/2022

Processo N.:

Nome: (97319/1) EDILSON PAULO DE MIRANDA
Cargo/Função: (9175) INVESTIGADOR DE POLICIA/LC344/407
Un. Adm: (133302) DEL ESP DE ROUBOS E FURTOS CUIABA
A Partir de: 03/10/2022 Até 03/10/2022

Processo N.:

Nome: (267985/1) EDIVANIA BRAGA BERTELLI
Cargo/Função: (9175) INVESTIGADOR DE POLICIA/LC344/407
Un. Adm: (133094) DEL ESP DE HOMICIDIO E PROTECAO A PESSOA CBA
A Partir de: 03/10/2022 Até 03/10/2022

Processo N.:

Nome: (299375/1) EDMUNDO FELIX DE BARROS FILHO
Cargo/Função: (4360) DELEGADO DE POLICIA SUBST LC575/2016
Un. Adm: (184314) DEL POL ESP EM REPRESSAO A ROUBOS E FURTOS

SINOP

A Partir de: 02/10/2022 Até 02/10/2022

Processo N.:

Nome: (95771/1) EDSON MARTINS DA SILVA
Cargo/Função: (9175) INVESTIGADOR DE POLICIA/LC344/407
Un. Adm: (133302) DEL ESP DE ROUBOS E FURTOS CUIABA
A Partir de: 04/10/2022 Até 04/10/2022

Processo N.:

Nome: (136223/1) EDSON VANDER MARTES
Cargo/Função: (9200) ESCRIVAO DE POLICIA/LC318/407
Un. Adm: (134090) DEL ESP DE ROUBOS E FURTOS RONDONOPOLIS
A Partir de: 01/10/2022 Até 01/10/2022

Processo N.:

Nome: (234473/1) ELAINE FERREIRA SANTANA
Cargo/Função: (9200) ESCRIVAO DE POLICIA/LC318/407
Un. Adm: (133833) DEL REGIONAL DE JUINA
A Partir de: 02/10/2022 Até 02/10/2022

Processo N.:

Nome: (95848/1) ELIANA DELMIRO DA SILVA
Cargo/Função: (9200) ESCRIVAO DE POLICIA/LC318/407
Un. Adm: (133094) DEL ESP DE HOMICIDIO E PROTECAO A PESSOA CBA
A Partir de: 02/10/2022 Até 02/10/2022

Processo N.:

Nome: (49392/5) ELIANE ALVES DA SILVA
Cargo/Função: (9200) ESCRIVAO DE POLICIA/LC318/407
Un. Adm: (177709) DEL ESP DE ROUBOS E FURTOS PRIMAVERA DO LESTE
A Partir de: 04/10/2022 Até 04/10/2022

Processo N.:

Nome: (203445/1) ELIZANDRA RODRIGUES DURIGON MAHNIS
Cargo/Função: (9175) INVESTIGADOR DE POLICIA/LC344/407
Un. Adm: (133094) DEL ESP DE HOMICIDIO E PROTECAO A PESSOA CBA
A Partir de: 01/10/2022 Até 01/10/2022

Processo N.:

Nome: (92227/1) ELSON FERNANDES DA MATA
Cargo/Função: (9175) INVESTIGADOR DE POLICIA/LC344/407
Un. Adm: (133140) DEL ESP DO ADOLESCENTE CBA
A Partir de: 02/10/2022 Até 02/10/2022

Processo N.:

Nome: (231059/2) ELTON NOGUEIRA BARBOSA DE LIMA
Cargo/Função: (9175) INVESTIGADOR DE POLICIA/LC344/407
Un. Adm: (154105) DEL ESP DE REPRESSAO A ENTORPECENTES
A Partir de: 02/10/2022 Até 02/10/2022

Processo N.:

Nome: (259696/1) EMERSON BRANCHIER PETSCH
Cargo/Função: (9175) INVESTIGADOR DE POLICIA/LC344/407
Un. Adm: (133302) DEL ESP DE ROUBOS E FURTOS CUIABA
A Partir de: 04/10/2022 Até 04/10/2022

Processo N.:

Nome: (58714/19) EMERSON EVANGELISTA DA SILVA
Cargo/Função: (9175) INVESTIGADOR DE POLICIA/LC344/407
Un. Adm: (133302) DEL ESP DE ROUBOS E FURTOS CUIABA
A Partir de: 04/10/2022 Até 04/10/2022

Processo N.:

Nome: (108206/1) ENILMAN CONCEICAO RONDON PEREIRA
Cargo/Função: (9175) INVESTIGADOR DE POLICIA/LC344/407
Un. Adm: (133140) DEL ESP DO ADOLESCENTE CBA
A Partir de: 02/10/2022 Até 02/10/2022

Processo N.:

Nome: (201062/9) ERASMO MATEUS DA SILVA
Cargo/Função: (9175) INVESTIGADOR DE POLICIA/LC344/407
Un. Adm: (133590) DEL REGIONAL DE CACERES
A Partir de: 01/10/2022 Até 01/10/2022

Processo N.:

Nome: (234389/1) ERICA FERNANDES DA LUZ
Cargo/Função: (9200) ESCRIVAO DE POLICIA/LC318/407
Un. Adm: (184314) DEL POL ESP EM REPRESSAO A ROUBOS E FURTOS

SINOP

A Partir de: 01/10/2022 Até 01/10/2022

Processo N.:

Nome: (88906/7) ESPEDITA ACACIA TORRES CARVALHO
Cargo/Função: (9175) INVESTIGADOR DE POLICIA/LC344/407
Un. Adm: (133531) DEL ESP DE ROUBOS E FURTOS B DO GARCAS
A Partir de: 02/10/2022 Até 02/10/2022

Processo N.:

Nome: (108200/1) ETEVALDO MANOEL DE FIGUEIREDO
Cargo/Função: (9175) INVESTIGADOR DE POLICIA/LC344/407
Un. Adm: (133094) DEL ESP DE HOMICIDIO E PROTECAO A PESSOA CBA
A Partir de: 02/10/2022 Até 02/10/2022

Processo N.:

Nome: (234305/1) EURIPEDES INOCENCIO DA COSTA NETO
Cargo/Função: (9175) INVESTIGADOR DE POLICIA/LC344/407
Un. Adm: (133302) DEL ESP DE ROUBOS E FURTOS CUIABA
A Partir de: 02/10/2022 Até 02/10/2022

Processo N.:

Nome: (234388/1) EUSLENE MORAES CAROLINA
Cargo/Função: (11665) FUNCAO DGA 10 LC/266
Un. Adm: (133493) DEL REGIONAL DE BARRA DO GARCAS
A Partir de: 02/10/2022 Até 02/10/2022

Processo N.:

Nome: (85392/2) EVA ALMEIDA DOS SANTOS
Cargo/Função: (9200) ESCRIVAO DE POLICIA/LC318/407
Un. Adm: (134090) DEL ESP DE ROUBOS E FURTOS RONDONOPOLIS
A Partir de: 01/10/2022 Até 01/10/2022

Processo N.:

Nome: (268066/1) FABIANA MOREIRA DA SILVA
Cargo/Função: (9175) INVESTIGADOR DE POLICIA/LC344/407
Un. Adm: (134090) DEL ESP DE ROUBOS E FURTOS RONDONOPOLIS
A Partir de: 02/10/2022 Até 02/10/2022

Processo N.:

Nome: (259708/1) FABIANA VANESSA DO NASCIMENTO
Cargo/Função: (9175) INVESTIGADOR DE POLICIA/LC344/407
Un. Adm: (133302) DEL ESP DE ROUBOS E FURTOS CUIABA
A Partir de: 03/10/2022 Até 03/10/2022

Processo N.:

Nome: (92211/1) FABIANO SEBASTIAO DA SILVA
Cargo/Função: (9175) INVESTIGADOR DE POLICIA/LC344/407
Un. Adm: (133140) DEL ESP DO ADOLESCENTE CBA
A Partir de: 02/10/2022 Até 02/10/2022

Processo N.:

Nome: (224131/3) FABIO DOS SANTOS
Cargo/Função: (9175) INVESTIGADOR DE POLICIA/LC344/407
Un. Adm: (165638) NUC DE INTELIGENCIA
A Partir de: 02/10/2022 Até 02/10/2022

Processo N.:

Nome: (203643/1) FABIO EDUARDO MOUSSALEM
Cargo/Função: (9175) INVESTIGADOR DE POLICIA/LC344/407
Un. Adm: (134090) DEL ESP DE ROUBOS E FURTOS RONDONOPOLIS
A Partir de: 04/10/2022 Até 04/10/2022

Processo N.:

Nome: (99986/2) FABIO GOMES TELES
Cargo/Função: (9175) INVESTIGADOR DE POLICIA/LC344/407
Un. Adm: (176982) DEL ESP DE ROUBOS E FURTOS VARZEA GRANDE
A Partir de: 03/10/2022 Até 03/10/2022

Processo N.:

Nome: (299347/1) FABIO NAHAS PEREIRA DOS SANTOS
Cargo/Função: (4360) DELEGADO DE POLICIA SUBST LC575/2016
Un. Adm: (134090) DEL ESP DE ROUBOS E FURTOS RONDONOPOLIS
A Partir de: 01/10/2022 Até 01/10/2022

Processo N.:

Nome: (259706/1) FELIPE ARAUJO SANTOS
Cargo/Função: (9175) INVESTIGADOR DE POLICIA/LC344/407
Un. Adm: (176982) DEL ESP DE ROUBOS E FURTOS VARZEA GRANDE
A Partir de: 03/10/2022 Até 03/10/2022

Processo N.:

Nome: (97235/4) FERNANDA GOMES VIEIRA TIBRI
Cargo/Função: (11665) FUNCAO DGA 10 LC/266
Un. Adm: (133493) DEL REGIONAL DE BARRA DO GARCAS
A Partir de: 03/10/2022 Até 03/10/2022

Processo N.:

Nome: (268071/1) FERNANDO CESAR SILVA VENTURA
Cargo/Função: (9175) INVESTIGADOR DE POLICIA/LC344/407
Un. Adm: (133094) DEL ESP DE HOMICIDIO E PROTECAO A PESSOA CBA
A Partir de: 01/10/2022 Até 01/10/2022

Processo N.:

Nome: (203528/1) FERNANDO RODRIGUES RIBEIRO
Cargo/Função: (9175) INVESTIGADOR DE POLICIA/LC344/407
Un. Adm: (133094) DEL ESP DE HOMICIDIO E PROTECAO A PESSOA CBA
A Partir de: 01/10/2022 Até 01/10/2022

Processo N.:

Nome: (259715/1) FIRMINO MORAIS DA SILVA JUNIOR
Cargo/Função: (9175) INVESTIGADOR DE POLICIA/LC344/407
Un. Adm: (133531) DEL ESP DE ROUBOS E FURTOS B DO GARCAS
A Partir de: 03/10/2022 Até 03/10/2022

Processo N.:

Nome: (259726/1) FLAVIA CORDOVEZ LOPES DE AQUINO
Cargo/Função: (9175) INVESTIGADOR DE POLICIA/LC344/407
Un. Adm: (133302) DEL ESP DE ROUBOS E FURTOS CUIABA
A Partir de: 01/10/2022 Até 01/10/2022

Processo N.:

Nome: (267939/1) FLAVIO VIEIRA GONCALVES
Cargo/Função: (9200) ESCRIVAO DE POLICIA/LC318/407
Un. Adm: (134090) DEL ESP DE ROUBOS E FURTOS RONDONOPOLIS
A Partir de: 04/10/2022 Até 04/10/2022

Processo N.:

Nome: (112223/9) FRANCISCA MAGDA ROSSETO CAMPELO
Cargo/Função: (9200) ESCRIVAO DE POLICIA/LC318/407
Un. Adm: (184314) DEL POL ESP EM REPRESSAO A ROUBOS E FURTOS

SINOP

A Partir de: 03/10/2022 Até 03/10/2022

Processo N.:

Nome: (136126/1) FRANCISCO JOSE PRATA VIDAL
Cargo/Função: (9200) ESCRIVAO DE POLICIA/LC318/407
Un. Adm: (133094) DEL ESP DE HOMICIDIO E PROTECAO A PESSOA CBA
A Partir de: 01/10/2022 Até 01/10/2022

Processo N.:

Nome: (203700/1) FRANCISCO LEITE DE OLIVEIRA
Cargo/Função: (9175) INVESTIGADOR DE POLICIA/LC344/407
Un. Adm: (133094) DEL ESP DE HOMICIDIO E PROTECAO A PESSOA CBA
A Partir de: 02/10/2022 Até 02/10/2022

Processo N.:

Nome: (132292/2) GABRIEL AMARAL DE SA
Cargo/Função: (9175) INVESTIGADOR DE POLICIA/LC344/407
Un. Adm: (133302) DEL ESP DE ROUBOS E FURTOS CUIABA
A Partir de: 04/10/2022 Até 04/10/2022

Processo N.:

Nome: (97337/1) GELMAR CLAUDIO DE SOUSA
Cargo/Função: (9175) INVESTIGADOR DE POLICIA/LC344/407
Un. Adm: (133531) DEL ESP DE ROUBOS E FURTOS B DO GARCAS
A Partir de: 02/10/2022 Até 02/10/2022

Processo N.:

Nome: (97448/1) GERALDO MAGELA DA SILVA
Cargo/Função: (9175) INVESTIGADOR DE POLICIA/LC344/407
Un. Adm: (134007) DEL REGIONAL DE PONTES E LACERDA
A Partir de: 02/10/2022 Até 02/10/2022

Processo N.:

Nome: (44088/1) GERALDO MAGELA SODRE COSTA
Cargo/Função: (9175) INVESTIGADOR DE POLICIA/LC344/407
Un. Adm: (133140) DEL ESP DO ADOLESCENTE CBA
A Partir de: 03/10/2022 Até 03/10/2022

Processo N.:

Nome: (259752/1) GERMANO JOAQUIM SANTANA NETO
Cargo/Função: (9175) INVESTIGADOR DE POLICIA/LC344/407
Un. Adm: (184314) DEL POL ESP EM REPRESSAO A ROUBOS E FURTOS

SINOP

A Partir de: 02/10/2022 Até 02/10/2022

Processo N.:

Nome: (110890/2) GERSON RODRIGUES DE ASSIS
Cargo/Função: (9175) INVESTIGADOR DE POLICIA/LC344/407
Un. Adm: (133094) DEL ESP DE HOMICIDIO E PROTECAO A PESSOA CBA
A Partir de: 03/10/2022 Até 03/10/2022

Processo N.:

Nome: (259743/1) GILVAN ANTONIO DE SA TELES
Cargo/Função: (9175) INVESTIGADOR DE POLICIA/LC344/407
Un. Adm: (177709) DEL ESP DE ROUBOS E FURTOS PRIMAVERA DO LESTE
A Partir de: 03/10/2022 Até 03/10/2022

Processo N.:

Nome: (108227/1) GIOVANE SILVA DAMASCENO
Cargo/Função: (9175) INVESTIGADOR DE POLICIA/LC344/407
Un. Adm: (133094) DEL ESP DE HOMICIDIO E PROTECAO A PESSOA CBA
A Partir de: 04/10/2022 Até 04/10/2022

Processo N.:

Nome: (104431/3) GISELE SOUZA MORAES
Cargo/Função: (9175) INVESTIGADOR DE POLICIA/LC344/407
Un. Adm: (164879) NUC DE INTELIGENCIA
A Partir de: 01/10/2022 Até 01/10/2022

Processo N.:

Nome: (110777/2) GREYCE MONICA BARBOSA DOS REIS
Cargo/Função: (9175) INVESTIGADOR DE POLICIA/LC344/407
Un. Adm: (133094) DEL ESP DE HOMICIDIO E PROTECAO A PESSOA CBA
A Partir de: 03/10/2022 Até 03/10/2022

Processo N.:

Nome: (107890/1) GUSTAVO DOS REIS AMORIELO
Cargo/Função: (11630) DGA-9 SERVIDOR
Un. Adm: (164330) GER DE APOIO TECNOLOGICO
A Partir de: 01/10/2022 Até 01/10/2022

Processo N.:

Nome: (234433/1) GUSTAVO FONTES LEITE
Cargo/Função: (9200) ESCRIVAO DE POLICIA/LC318/407
Un. Adm: (177709) DEL ESP DE ROUBOS E FURTOS PRIMAVERA DO LESTE
A Partir de: 01/10/2022 Até 01/10/2022

Processo N.:

Nome: (203365/1) GUSTAVO GARCIA FRANCISCO
Cargo/Função: (2348) DELEGADO DE POLICIA
Un. Adm: (133116) DEL ESP DE ROUBOS E FURTOS DE VEICULO AUTOM
A Partir de: 01/10/2022 Até 01/10/2022

Processo N.:

Nome: (220615/6) GUSTAVO JOSE PAZUCH
Cargo/Função: (11665) FUNCAO DGA 10 LC/266
Un. Adm: (193488) DEL REGIONAL DE NOVA MUTUM
A Partir de: 02/10/2022 Até 02/10/2022

Processo N.:

Nome: (267975/1) HALLEX PEREIRA NEVES
Cargo/Função: (9175) INVESTIGADOR DE POLICIA/LC344/407
Un. Adm: (134090) DEL ESP DE ROUBOS E FURTOS RONDONOPOLIS
A Partir de: 03/10/2022 Até 03/10/2022

Processo N.:

Nome: (259780/1) HEBER DE CERQUEIRA SOARES
Cargo/Função: (9175) INVESTIGADOR DE POLICIA/LC344/407
Un. Adm: (176982) DEL ESP DE ROUBOS E FURTOS VARZEA GRANDE
A Partir de: 02/10/2022 Até 02/10/2022

Processo N.:

Nome: (259755/1) HEBERT LUIZ ROSA DE REZENDE
Cargo/Função: (9175) INVESTIGADOR DE POLICIA/LC344/407
Un. Adm: (134090) DEL ESP DE ROUBOS E FURTOS RONDONOPOLIS
A Partir de: 01/10/2022 Até 01/10/2022

Processo N.:

Nome: (203576/1) HELDER OLIVEIRA SILVEIRA
Cargo/Função: (9175) INVESTIGADOR DE POLICIA/LC344/407
Un. Adm: (176818) DEL REG DE CUIABA
A Partir de: 01/10/2022 Até 01/10/2022

Processo N.:

Nome: (234288/1) HELIO ESTEVES NETO
Cargo/Função: (9200) ESCRIVAO DE POLICIA/LC318/407
Un. Adm: (133302) DEL ESP DE ROUBOS E FURTOS CUIABA
A Partir de: 03/10/2022 Até 03/10/2022

Processo N.:

Nome: (230012/2) HELIO GARCIA SILVA JUNIOR
Cargo/Função: (9175) INVESTIGADOR DE POLICIA/LC344/407
Un. Adm: (134007) DEL REGIONAL DE PONTES E LACERDA
A Partir de: 02/10/2022 Até 02/10/2022

Processo N.:

Nome: (99026/2) HELTON FLAVIO DE MORAES OLIVEIRA
Cargo/Função: (9175) INVESTIGADOR DE POLICIA/LC344/407
Un. Adm: (133302) DEL ESP DE ROUBOS E FURTOS CUIABA
A Partir de: 02/10/2022 Até 02/10/2022

Processo N.:

Nome: (91381/2) HENRIETTE CARMEM PEREIRA DE MOURA NEGRAO
Cargo/Função: (9200) ESCRIVAO DE POLICIA/LC318/407
Un. Adm: (133302) DEL ESP DE ROUBOS E FURTOS CUIABA
A Partir de: 12/10/2022 Até 12/10/2022

Processo N.:

Nome: (291166/1) HENRIQUE MADUREIRA ESPINDOLA DE BARROS
Cargo/Função: (2348) DELEGADO DE POLICIA
Un. Adm: (133302) DEL ESP DE ROUBOS E FURTOS CUIABA
A Partir de: 01/10/2022 Até 01/10/2022

Processo N.:

Nome: (251995/1) HERCULES BATISTA GONCALVES
Cargo/Função: (2348) DELEGADO DE POLICIA
Un. Adm: (133094) DEL ESP DE HOMICIDIO E PROTECAO A PESSOA CBA
A Partir de: 01/10/2022 Até 01/10/2022

Processo N.:

Nome: (139066/3) HERMES DA SILVA VITALINO
Cargo/Função: (9175) INVESTIGADOR DE POLICIA/LC344/407
Un. Adm: (176931) DEL ESP DO ADOLESCENTE VARZEA GRANDE
A Partir de: 01/10/2022 Até 01/10/2022

Processo N.:

Nome: (268058/1) HILDO DA SILVA NOGUEIRA JUNIOR
Cargo/Função: (9175) INVESTIGADOR DE POLICIA/LC344/407
Un. Adm: (133590) DEL REGIONAL DE CACERES
A Partir de: 01/10/2022 Até 01/10/2022

Processo N.:

Nome: (97408/1) IDALMIR BEZERRA FERREIRA
Cargo/Função: (9175) INVESTIGADOR DE POLICIA/LC344/407
Un. Adm: (133094) DEL ESP DE HOMICIDIO E PROTECAO A PESSOA CBA
A Partir de: 02/10/2022 Até 02/10/2022

Processo N.:

Nome: (268303/1) IVAN MENDES MALHEIROS JUNIOR
Cargo/Função: (9175) INVESTIGADOR DE POLICIA/LC344/407
Un. Adm: (154105) DEL ESP DE REPRESSAO A ENTORPECENTES
A Partir de: 16/10/2022 Até 16/10/2022

Processo N.:

Nome: (136176/1) IVANA DE DEUS MACIEL DA CRUZ
Cargo/Função: (9200) ESCRIVAO DE POLICIA/LC318/407
Un. Adm: (133302) DEL ESP DE ROUBOS E FURTOS CUIABA
A Partir de: 02/10/2022 Até 02/10/2022

Processo N.:

Nome: (78499/3) IVANILDES LOPES DA SILVA
Cargo/Função: (9175) INVESTIGADOR DE POLICIA/LC344/407
Un. Adm: (176982) DEL ESP DE ROUBOS E FURTOS VARZEA GRANDE
A Partir de: 02/10/2022 Até 02/10/2022

Processo N.:

Nome: (110743/2) IZAVANY DUQUES DOS SANTOS
Cargo/Função: (9175) INVESTIGADOR DE POLICIA/LC344/407
Un. Adm: (133531) DEL ESP DE ROUBOS E FURTOS B DO GARCAS
A Partir de: 03/10/2022 Até 03/10/2022

Processo N.:

Nome: (107206/11) JACQUELINE ALVES DA SILVA
Cargo/Função: (11630) DGA-9 SERVIDOR
Un. Adm: (164330) GER DE APOIO TECNOLOGICO
A Partir de: 02/10/2022 Até 02/10/2022

Processo N.:

Nome: (97350/1) JAIR LUIZ DA SILVA
Cargo/Função: (9175) INVESTIGADOR DE POLICIA/LC344/407
Un. Adm: (133531) DEL ESP DE ROUBOS E FURTOS B DO GARCAS
A Partir de: 02/10/2022 Até 02/10/2022

Processo N.:

Nome: (217657/5) JAIRO SANTANA DO NASCIMENTO
Cargo/Função: (9175) INVESTIGADOR DE POLICIA/LC344/407
Un. Adm: (177563) DEL DE POLICIA DE LUCAS DO RIO VERDE
A Partir de: 01/10/2022 Até 01/10/2022

Processo N.:

Nome: (108218/1) JAMILSON ADRIANO DE SOUZA MOURA
Cargo/Função: (9175) INVESTIGADOR DE POLICIA/LC344/407
Un. Adm: (176931) DEL ESP DO ADOLESCENTE VARZEA GRANDE
A Partir de: 04/10/2022 Até 04/10/2022

Processo N.:

Nome: (123296/23) JANES RESPLANDE DE PAULA
Cargo/Função: (9175) INVESTIGADOR DE POLICIA/LC344/407
Un. Adm: (133531) DEL ESP DE ROUBOS E FURTOS B DO GARCAS
A Partir de: 01/10/2022 Até 01/10/2022

Processo N.:

Nome: (136181/1) JANNAINA PAULA BRITO DE SOUZA SILVA
Cargo/Função: (9200) ESCRIVAO DE POLICIA/LC318/407
Un. Adm: (133094) DEL ESP DE HOMICIDIO E PROTECAO A PESSOA CBA
A Partir de: 03/10/2022 Até 03/10/2022

Processo N.:

Nome: (110797/2) JEAN PAULO MIRANDA SOARES
Cargo/Função: (9175) INVESTIGADOR DE POLICIA/LC344/407
Un. Adm: (176834) DEL ESP DE ESTELIONATO CBA
A Partir de: 01/10/2022 Até 01/10/2022

Processo N.:

Nome: (234368/1) JEFFERSON MICHUIRA
Cargo/Função: (9175) INVESTIGADOR DE POLICIA/LC344/407
Un. Adm: (154105) DEL ESP DE REPRESSAO A ENTORPECENTES
A Partir de: 01/10/2022 Até 01/10/2022

Processo N.:

Nome: (99037/2) JERVAN SILVA GAMA
Cargo/Função: (9175) INVESTIGADOR DE POLICIA/LC344/407
Un. Adm: (133302) DEL ESP DE ROUBOS E FURTOS CUIABA
A Partir de: 02/10/2022 Até 02/10/2022

Processo N.:

Nome: (268046/1) JOAB VINICIUS MARTINS DE SIQUEIRA
Cargo/Função: (9175) INVESTIGADOR DE POLICIA/LC344/407
Un. Adm: (177709) DEL ESP DE ROUBOS E FURTOS PRIMAVERA DO LESTE
A Partir de: 02/10/2022 Até 02/10/2022

Processo N.:

Nome: (57151/2) JOAO ALVES PEREIRA
Cargo/Função: (11665) FUNCAO DGA 10 LC/266
Un. Adm: (176982) DEL ESP DE ROUBOS E FURTOS VARZEA GRANDE
A Partir de: 03/10/2022 Até 03/10/2022

Processo N.:

Nome: (97507/1) JOAO DE JESUS MENDES FERREIRA
Cargo/Função: (9175) INVESTIGADOR DE POLICIA/LC344/407
Un. Adm: (133531) DEL ESP DE ROUBOS E FURTOS B DO GARCAS
A Partir de: 03/10/2022 Até 03/10/2022

Processo N.:

Nome: (136150/1) JOAO ROMANO DA SILVA JUNIOR
Cargo/Função: (11606) DGA-6 SERVIDOR
Un. Adm: (193488) DEL REGIONAL DE NOVA MUTUM
A Partir de: 02/10/2022 Até 02/10/2022

Processo N.:

Nome: (95768/1) JOBRAIL ANDRE DA SILVA
Cargo/Função: (11665) FUNCAO DGA 10 LC/266
Un. Adm: (133590) DEL REGIONAL DE CACERES
A Partir de: 03/10/2022 Até 03/10/2022

Processo N.:

Nome: (98357/2) JOEL DE QUEIROZ INACIO
Cargo/Função: (9175) INVESTIGADOR DE POLICIA/LC344/407
Un. Adm: (176982) DEL ESP DE ROUBOS E FURTOS VARZEA GRANDE
A Partir de: 02/10/2022 Até 02/10/2022

Processo N.:

Nome: (136205/1) JOELMA DA SILVA MESQUITA
Cargo/Função: (9200) ESCRIVAO DE POLICIA/LC318/407
Un. Adm: (176982) DEL ESP DE ROUBOS E FURTOS VARZEA GRANDE
A Partir de: 02/10/2022 Até 02/10/2022

Processo N.:

Nome: (46772/10) JOICE QUEIROZ DOS SANTOS CAVALHEIRO
Cargo/Função: (9175) INVESTIGADOR DE POLICIA/LC344/407
Un. Adm: (177687) DEL DE POLICIA DE PRIMAVERA DO LESTE
A Partir de: 01/10/2022 Até 01/10/2022

Processo N.:

Nome: (268122/1) JOLSIONE CARDOSO RODRIGUES
Cargo/Função: (9175) INVESTIGADOR DE POLICIA/LC344/407
Un. Adm: (133833) DEL REGIONAL DE JUINA
A Partir de: 03/10/2022 Até 03/10/2022

Processo N.:

Nome: (92132/1) JORGE LUIS DOS SANTOS
Cargo/Função: (9175) INVESTIGADOR DE POLICIA/LC344/407
Un. Adm: (193488) DEL REGIONAL DE NOVA MUTUM
A Partir de: 03/10/2022 Até 03/10/2022

Processo N.:

Nome: (259786/1) JOSE AUGUSTO ROLOFF
Cargo/Função: (9175) INVESTIGADOR DE POLICIA/LC344/407
Un. Adm: (133140) DEL ESP DO ADOLESCENTE CBA
A Partir de: 03/10/2022 Até 03/10/2022

Processo N.:

Nome: (105453/9) JOSE DELFINO NETO
Cargo/Função: (9175) INVESTIGADOR DE POLICIA/LC344/407
Un. Adm: (133094) DEL ESP DE HOMICIDIO E PROTECAO A PESSOA CBA
A Partir de: 03/10/2022 Até 03/10/2022

Processo N.:

Nome: (203587/1) JOSE ERMANO DOS SANTOS
Cargo/Função: (11630) DGA-9 SERVIDOR
Un. Adm: (164321) GER ESPECIALIZADA EM CRIMES DE ALTA TECNOLOGIA
A Partir de: 03/10/2022 Até 03/10/2022

Processo N.:

Nome: (80576/13) JOSIAS JOSE DE FIGUEIREDO
Cargo/Função: (9175) INVESTIGADOR DE POLICIA/LC344/407
Un. Adm: (133140) DEL ESP DO ADOLESCENTE CBA
A Partir de: 02/10/2022 Até 02/10/2022

Processo N.:

Nome: (234377/1) JOSIMAR FERNANDES DO AMARAL
Cargo/Função: (9175) INVESTIGADOR DE POLICIA/LC344/407
Un. Adm: (133302) DEL ESP DE ROUBOS E FURTOS CUIABA
A Partir de: 15/10/2022 Até 15/10/2022

Processo N.:

Nome: (136943/1) JOSINO SERRA NETO
Cargo/Função: (9175) INVESTIGADOR DE POLICIA/LC344/407
Un. Adm: (133302) DEL ESP DE ROUBOS E FURTOS CUIABA
A Partir de: 03/10/2022 Até 03/10/2022

Processo N.:

Nome: (136474/1) JUANN PAULO QUEIROZ DE MELO
Cargo/Função: (9175) INVESTIGADOR DE POLICIA/LC344/407
Un. Adm: (176982) DEL ESP DE ROUBOS E FURTOS VARZEA GRANDE
A Partir de: 02/10/2022 Até 02/10/2022

Processo N.:

Nome: (97361/1) JUAREZ PEREIRA DOS SANTOS
Cargo/Função: (9175) INVESTIGADOR DE POLICIA/LC344/407
Un. Adm: (176982) DEL ESP DE ROUBOS E FURTOS VARZEA GRANDE
A Partir de: 02/10/2022 Até 02/10/2022

Processo N.:

Nome: (97415/1) JUCELIA ARRUDA FRABETTI
Cargo/Função: (9175) INVESTIGADOR DE POLICIA/LC344/407
Un. Adm: (133140) DEL ESP DO ADOLESCENTE CBA
A Partir de: 01/10/2022 Até 01/10/2022

Processo N.:

Nome: (108237/1) JUCIMAURO BENEDITO DE FREITAS ANTUNES
Cargo/Função: (9175) INVESTIGADOR DE POLICIA/LC344/407
Un. Adm: (176931) DEL ESP DO ADOLESCENTE VARZEA GRANDE
A Partir de: 02/10/2022 Até 02/10/2022

Processo N.:

Nome: (230100/2) JULIANO GOMES DA SILVA
Cargo/Função: (9175) INVESTIGADOR DE POLICIA/LC344/407
Un. Adm: (213063) 1 DEL DE POLICIA DE RONDONOPOLIS
A Partir de: 01/10/2022 Até 01/10/2022

Processo N.:

Nome: (234263/1) JULIANO SARTORI EKO
Cargo/Função: (9200) ESCRIVAO DE POLICIA/LC318/407
Un. Adm: (134406) DEL DE POLICIA DE SINOP
A Partir de: 02/10/2022 Até 02/10/2022

Processo N.:

Nome: (92139/1) JULIO CRISTOVAO DE SOUZA
Cargo/Função: (9175) INVESTIGADOR DE POLICIA/LC344/407
Un. Adm: (133140) DEL ESP DO ADOLESCENTE CBA
A Partir de: 01/10/2022 Até 01/10/2022

Processo N.:

Nome: (259791/1) JUSSIE FRANCISCO BRITO DA SILVA
Cargo/Função: (9175) INVESTIGADOR DE POLICIA/LC344/407
Un. Adm: (133302) DEL ESP DE ROUBOS E FURTOS CUIABA
A Partir de: 01/10/2022 Até 01/10/2022

Processo N.:

Nome: (97485/1) KATIA MARIA MATOS ALENCAR DE OLIVEIRA
Cargo/Função: (9175) INVESTIGADOR DE POLICIA/LC344/407
Un. Adm: (133493) DEL REGIONAL DE BARRA DO GARCAS
A Partir de: 03/10/2022 Até 03/10/2022

Processo N.:

Nome: (203446/1) KATIANA CORREIA DA SILVA
Cargo/Função: (9175) INVESTIGADOR DE POLICIA/LC344/407
Un. Adm: (154105) DEL ESP DE REPRESSAO A ENTORPECENTES
A Partir de: 02/10/2022 Até 02/10/2022

Processo N.:

Nome: (268177/1) KEILA DE PAULA E SILVA
Cargo/Função: (9200) ESCRIVAO DE POLICIA/LC318/407
Un. Adm: (177709) DEL ESP DE ROUBOS E FURTOS PRIMAVERA DO LESTE
A Partir de: 03/10/2022 Até 03/10/2022

Processo N.:

Nome: (136215/1) KEILE TATIANE ALMEIDA LEONCO
Cargo/Função: (11665) FUNCAO DGA 10 LC/266
Un. Adm: (133302) DEL ESP DE ROUBOS E FURTOS CUIABA
A Partir de: 02/10/2022 Até 02/10/2022

Processo N.:

Nome: (203460/1) KEISON SOARES DE SOUZA SABINO
Cargo/Função: (11665) FUNCAO DGA 10 LC/266
Un. Adm: (154105) DEL ESP DE REPRESSAO A ENTORPECENTES
A Partir de: 03/10/2022 Até 03/10/2022

Processo N.:

Nome: (259825/1) LARISSA BARROS VELOZO MALHEIROS
Cargo/Função: (9200) ESCRIVAO DE POLICIA/LC318/407
Un. Adm: (133302) DEL ESP DE ROUBOS E FURTOS CUIABA
A Partir de: 01/10/2022 Até 01/10/2022

Processo N.:

Nome: (68562/2) LAURIANE CRISTINA DE OLIVEIRA DE LARA
Cargo/Função: (9175) INVESTIGADOR DE POLICIA/LC344/407
Un. Adm: (133094) DEL ESP DE HOMICIDIO E PROTECAO A PESSOA CBA
A Partir de: 03/10/2022 Até 03/10/2022

Processo N.:

Nome: (111446/2) LAURO EVANER CORREA
Cargo/Função: (9175) INVESTIGADOR DE POLICIA/LC344/407
Un. Adm: (134090) DEL ESP DE ROUBOS E FURTOS RONDONOPOLIS
A Partir de: 04/10/2022 Até 04/10/2022

Processo N.:

Nome: (101460/3) LAURO REIS PEREIRA DE MORAES E SILVA
Cargo/Função: (9175) INVESTIGADOR DE POLICIA/LC344/407
Un. Adm: (133094) DEL ESP DE HOMICIDIO E PROTECAO A PESSOA CBA
A Partir de: 03/10/2022 Até 03/10/2022

Processo N.:

Nome: (268072/1) LAYON EDUARDO RODRIGUES MARTINS
Cargo/Função: (9175) INVESTIGADOR DE POLICIA/LC344/407
Un. Adm: (133094) DEL ESP DE HOMICIDIO E PROTECAO A PESSOA CBA
A Partir de: 02/10/2022 Até 02/10/2022

Processo N.:

Nome: (234178/1) LEANDRO GOMES DE ALMEIDA
Cargo/Função: (9175) INVESTIGADOR DE POLICIA/LC344/407
Un. Adm: (133302) DEL ESP DE ROUBOS E FURTOS CUIABA
A Partir de: 02/10/2022 Até 02/10/2022

Processo N.:

Nome: (259821/1) LEILA GIANE MENSCH
Cargo/Função: (9175) INVESTIGADOR DE POLICIA/LC344/407
Un. Adm: (134090) DEL ESP DE ROUBOS E FURTOS RONDONOPOLIS
A Partir de: 04/10/2022 Até 04/10/2022

Processo N.:

Nome: (118493/3) LEIRSON WILLIAM FERREIRA
Cargo/Função: (9175) INVESTIGADOR DE POLICIA/LC344/407
Un. Adm: (133302) DEL ESP DE ROUBOS E FURTOS CUIABA
A Partir de: 02/10/2022 Até 02/10/2022

Processo N.:

Nome: (95742/1) LENILSON BARROS DE MORAES
Cargo/Função: (9175) INVESTIGADOR DE POLICIA/LC344/407
Un. Adm: (176982) DEL ESP DE ROUBOS E FURTOS VARZEA GRANDE
A Partir de: 03/10/2022 Até 03/10/2022

Processo N.:

Nome: (108310/1) LEODOVINO LIBERATO DA SILVA
Cargo/Função: (9175) INVESTIGADOR DE POLICIA/LC344/407
Un. Adm: (133140) DEL ESP DO ADOLESCENTE CBA
A Partir de: 04/10/2022 Até 04/10/2022

Processo N.:

Nome: (107817/14) LEONARDO DE ARAUJO BARROS
Cargo/Função: (9175) INVESTIGADOR DE POLICIA/LC344/407
Un. Adm: (184314) DEL POL ESP EM REPRESSAO A ROUBOS E FURTOS
A Partir de: 02/10/2022 Até 02/10/2022

SINOP

Processo N.:

Nome: (259788/1) LEONARDO FONSECA RECH
Cargo/Função: (9175) INVESTIGADOR DE POLICIA/LC344/407
Un. Adm: (132160) DIR DE POLICIA JUDICIARIA CIVIL METROPOLITANA
A Partir de: 02/10/2022 Até 02/10/2022

Processo N.:

Nome: (259798/1) LEONARDO TADEU DIAS NOGUEIRA
Cargo/Função: (9175) INVESTIGADOR DE POLICIA/LC344/407
Un. Adm: (176982) DEL ESP DE ROUBOS E FURTOS VARZEA GRANDE
A Partir de: 02/10/2022 Até 02/10/2022

Processo N.:

Nome: (203465/1) LEONEL REIS DOS SANTOS
Cargo/Função: (9175) INVESTIGADOR DE POLICIA/LC344/407
Un. Adm: (176982) DEL ESP DE ROUBOS E FURTOS VARZEA GRANDE
A Partir de: 15/10/2022 Até 15/10/2022

Processo N.:

Nome: (37718/38) LEUSA MARIA FERNANDES DE RESENDE
Cargo/Função: (9200) ESCRIVAO DE POLICIA/LC318/407
Un. Adm: (133531) DEL ESP DE ROUBOS E FURTOS B DO GARCAS
A Partir de: 01/10/2022 Até 01/10/2022

Processo N.:

Nome: (48993/8) LIGIANE PATRICIA DE MIRANDA SILVA
Cargo/Função: (9200) ESCRIVAO DE POLICIA/LC318/407
Un. Adm: (133094) DEL ESP DE HOMICIDIO E PROTECAO A PESSOA CBA
A Partir de: 03/10/2022 Até 03/10/2022

Processo N.:

Nome: (69151/5) LILIAN BARROS DE FREITAS
Cargo/Função: (9175) INVESTIGADOR DE POLICIA/LC344/407
Un. Adm: (133531) DEL ESP DE ROUBOS E FURTOS B DO GARCAS
A Partir de: 01/10/2022 Até 01/10/2022

Processo N.:

Nome: (259793/1) LIVIA CRISTINA SILVA SALES YAMAUCHI
Cargo/Função: (9175) INVESTIGADOR DE POLICIA/LC344/407
Un. Adm: (133094) DEL ESP DE HOMICIDIO E PROTECAO A PESSOA CBA
A Partir de: 01/10/2022 Até 01/10/2022

Processo N.:

Nome: (130952/12) LUANNA ALMEIDA MORAES MUSTAFA
Cargo/Função: (11665) FUNCAO DGA 10 LC/266
Un. Adm: (133531) DEL ESP DE ROUBOS E FURTOS B DO GARCAS
A Partir de: 01/10/2022 Até 01/10/2022

Processo N.:

Nome: (138304/3) LUCAS BRANQUINHO GARCIA
Cargo/Função: (9175) INVESTIGADOR DE POLICIA/LC344/407
Un. Adm: (176982) DEL ESP DE ROUBOS E FURTOS VARZEA GRANDE
A Partir de: 03/10/2022 Até 03/10/2022

Processo N.:

Nome: (234413/1) LUCIANA SOUZA MACIEL MARTINS
Cargo/Função: (11665) FUNCAO DGA 10 LC/266
Un. Adm: (133140) DEL ESP DO ADOLESCENTE CBA
A Partir de: 03/10/2022 Até 03/10/2022

Processo N.:

Nome: (231555/2) LUCIANO GOMES DE OLIVEIRA
Cargo/Função: (9175) INVESTIGADOR DE POLICIA/LC344/407
Un. Adm: (176982) DEL ESP DE ROUBOS E FURTOS VARZEA GRANDE
A Partir de: 01/10/2022 Até 01/10/2022

Processo N.:

Nome: (101691/1) LUCIANO LEONARDO DE FIGUEIREDO
Cargo/Função: (9175) INVESTIGADOR DE POLICIA/LC344/407
Un. Adm: (133094) DEL ESP DE HOMICIDIO E PROTECAO A PESSOA CBA
A Partir de: 03/10/2022 Até 03/10/2022

Processo N.:

Nome: (64622/8) LUCIANY CRISTINA DE LIMA
Cargo/Função: (9175) INVESTIGADOR DE POLICIA/LC344/407
Un. Adm: (133302) DEL ESP DE ROUBOS E FURTOS CUIABA
A Partir de: 04/10/2022 Até 04/10/2022

Processo N.:

Nome: (95723/1) LUCILENE RODRIGUES DA SILVA FIGUEIREDO
Cargo/Função: (9200) ESCRIVAO DE POLICIA/LC318/407
Un. Adm: (154105) DEL ESP DE REPRESSAO A ENTORPECENTES
A Partir de: 02/10/2022 Até 02/10/2022

Processo N.:

Nome: (92226/1) LUCIMARA FERNANDA FERRAZ LIMA
Cargo/Função: (9175) INVESTIGADOR DE POLICIA/LC344/407
Un. Adm: (133094) DEL ESP DE HOMICIDIO E PROTECAO A PESSOA CBA
A Partir de: 03/10/2022 Até 03/10/2022

Processo N.:

Nome: (34735/3) LUIS FERNANDO DA SILVA
Cargo/Função: (9175) INVESTIGADOR DE POLICIA/LC344/407
Un. Adm: (133302) DEL ESP DE ROUBOS E FURTOS CUIABA
A Partir de: 02/10/2022 Até 02/10/2022

Processo N.:

Nome: (259961/1) LUIS FERNANDO MORAIS BAYMA
Cargo/Função: (9175) INVESTIGADOR DE POLICIA/LC344/407
Un. Adm: (134406) DEL ESP DE POLICIA DE SINOP
A Partir de: 02/10/2022 Até 02/10/2022

Processo N.:

Nome: (101688/1) LUIS FERNANDO PINHEIRO FERREIRA
Cargo/Função: (11665) FUNCAO DGA 10 LC/266
Un. Adm: (133140) DEL ESP DO ADOLESCENTE CBA
A Partir de: 01/10/2022 Até 01/10/2022

Processo N.:

Nome: (200164/2) LUIS OTAVIO RIBEIRO
Cargo/Função: (9200) ESCRIVAO DE POLICIA/LC318/407
Un. Adm: (133302) DEL ESP DE ROUBOS E FURTOS CUIABA
A Partir de: 04/10/2022 Até 04/10/2022

Processo N.:

Nome: (95630/1) LUIZ CARLOS DE OLIVEIRA E FARIA
Cargo/Função: (9175) INVESTIGADOR DE POLICIA/LC344/407
Un. Adm: (133590) DEL REGIONAL DE CACERES
A Partir de: 03/10/2022 Até 03/10/2022

Processo N.:

Nome: (99343/2) LUIZ CLAUDIO TORQUATO DA SILVA
Cargo/Função: (9175) INVESTIGADOR DE POLICIA/LC344/407
Un. Adm: (133302) DEL ESP DE ROUBOS E FURTOS CUIABA
A Partir de: 03/10/2022 Até 03/10/2022

Processo N.:

Nome: (252021/1) LUIZ FELIPE NASCIMENTO DE LEONI
Cargo/Função: (2348) DELEGADO DE POLICIA
Un. Adm: (133302) DEL ESP DE ROUBOS E FURTOS CUIABA
A Partir de: 02/10/2022 Até 02/10/2022

Processo N.:

Nome: (268112/1) LUKA RIZZIERI
Cargo/Função: (9175) INVESTIGADOR DE POLICIA/LC344/407
Un. Adm: (133094) DEL ESP DE HOMICIDIO E PROTECAO A PESSOA CBA
A Partir de: 03/10/2022 Até 03/10/2022

Processo N.:

Nome: (234436/1) LURDIANE BARROS MOREIRA
Cargo/Função: (9200) ESCRIVAO DE POLICIA/LC318/407
Un. Adm: (177709) DEL ESP DE ROUBOS E FURTOS PRIMAVERA DO LESTE
A Partir de: 03/10/2022 Até 03/10/2022

Processo N.:

Nome: (234363/1) LUZIA GOMES EFIGENIO LACERDA
Cargo/Função: (9200) ESCRIVAO DE POLICIA/LC318/407
Un. Adm: (177709) DEL ESP DE ROUBOS E FURTOS PRIMAVERA DO LESTE
A Partir de: 01/10/2022 Até 01/10/2022

Processo N.:

Nome: (136631/1) LYRA KAMYLA TAQUES SIQUEIRA GONZAGA
Cargo/Função: (9200) ESCRIVAO DE POLICIA/LC318/407
Un. Adm: (154105) DEL ESP DE REPRESSAO A ENTORPECENTES
A Partir de: 03/10/2022 Até 03/10/2022

Processo N.:

Nome: (107907/1) MAERCO GONCALO DE MAGALHAES
Cargo/Função: (9175) INVESTIGADOR DE POLICIA/LC344/407
Un. Adm: (133094) DEL ESP DE HOMICIDIO E PROTECAO A PESSOA CBA
A Partir de: 02/10/2022 Até 02/10/2022

Processo N.:

Nome: (256661/3) MAIKO LUAN PEREIRA
Cargo/Função: (9175) INVESTIGADOR DE POLICIA/LC344/407
Un. Adm: (176982) DEL ESP DE ROUBOS E FURTOS VARZEA GRANDE
A Partir de: 02/10/2022 Até 02/10/2022

Processo N.:

Nome: (234366/1) MARA LUCIA MISAEEL GOMES
Cargo/Função: (9200) ESCRIVAO DE POLICIA/LC318/407
Un. Adm: (154105) DEL ESP DE REPRESSAO A ENTORPECENTES
A Partir de: 02/10/2022 Até 02/10/2022

Processo N.:

Nome: (242524/1) MARCEL GOMES DE OLIVEIRA
Cargo/Função: (2348) DELEGADO DE POLICIA
Un. Adm: (133094) DEL ESP DE HOMICIDIO E PROTECAO A PESSOA CBA
A Partir de: 02/10/2022 Até 02/10/2022

Processo N.:

Nome: (136148/1) MARCELA CECILIA VILLA MENDONCA
Cargo/Função: (11665) FUNCAO DGA 10 LC/266
Un. Adm: (133590) DEL REGIONAL DE CACERES
A Partir de: 01/10/2022 Até 01/10/2022

Processo N.:

Nome: (267927/1) MARCELO AREND DE MOURA
Cargo/Função: (9175) INVESTIGADOR DE POLICIA/LC344/407
Un. Adm: (134090) DEL ESP DE ROUBOS E FURTOS RONDONOPOLIS
A Partir de: 04/10/2022 Até 04/10/2022

Processo N.:

Nome: (117829/2) MARCELO AUGUSTO DA SILVA
Cargo/Função: (9175) INVESTIGADOR DE POLICIA/LC344/407
Un. Adm: (154105) DEL ESP DE REPRESSAO A ENTORPECENTES
A Partir de: 03/10/2022 Até 03/10/2022

Processo N.:

Nome: (144807/2) MARCELO GROSSI MEIRA
Cargo/Função: (9175) INVESTIGADOR DE POLICIA/LC344/407
Un. Adm: (133302) DEL ESP DE ROUBOS E FURTOS CUIABA
A Partir de: 03/10/2022 Até 03/10/2022

Processo N.:

Nome: (95959/1) MARCIA TOCASHIKI ROCHA
Cargo/Função: (9200) ESCRIVAO DE POLICIA/LC318/407
Un. Adm: (176931) DEL ESP DO ADOLESCENTE VARZEA GRANDE
A Partir de: 26/10/2022 Até 26/10/2022

Processo N.:

Nome: (208645/2) MARCIAL DA CRUZ BANDEIRA JUNIOR
Cargo/Função: (9175) INVESTIGADOR DE POLICIA/LC344/407
Un. Adm: (154105) DEL ESP DE REPRESSAO A ENTORPECENTES
A Partir de: 01/10/2022 Até 01/10/2022

Processo N.:

Nome: (58597/5) MARCILEA MOREIRA MILHOMEM
Cargo/Função: (9200) ESCRIVAO DE POLICIA/LC318/407
Un. Adm: (133094) DEL ESP DE HOMICIDIO E PROTECAO A PESSOA CBA
A Partir de: 02/10/2022 Até 02/10/2022

Processo N.:

Nome: (238866/1) MARCILEY MENDES CORREA SANTOS
Cargo/Função: (9200) ESCRIVAO DE POLICIA/LC318/407
Un. Adm: (133140) DEL ESP DO ADOLESCENTE CBA
A Partir de: 04/10/2022 Até 04/10/2022

Processo N.:

Nome: (97526/1) MARCIO FERREIRA
Cargo/Função: (9175) INVESTIGADOR DE POLICIA/LC344/407
Un. Adm: (134090) DEL ESP DE ROUBOS E FURTOS RONDONOPOLIS
A Partir de: 03/10/2022 Até 03/10/2022

Processo N.:

Nome: (234309/1) MARCIO KRAUS
Cargo/Função: (9175) INVESTIGADOR DE POLICIA/LC344/407
Un. Adm: (133094) DEL ESP DE HOMICIDIO E PROTECAO A PESSOA CBA
A Partir de: 01/10/2022 Até 01/10/2022

Processo N.:

Nome: (267959/1) MARCIO LEANDRO LOWE
Cargo/Função: (9175) INVESTIGADOR DE POLICIA/LC344/407
Un. Adm: (134090) DEL ESP DE ROUBOS E FURTOS RONDONOPOLIS
A Partir de: 03/10/2022 Até 03/10/2022

Processo N.:

Nome: (72713/23) MARCIO RODRIGUES DE AMORIM
Cargo/Função: (9200) ESCRIVAO DE POLICIA/LC318/407
Un. Adm: (133302) DEL ESP DE ROUBOS E FURTOS CUIABA
A Partir de: 01/10/2022 Até 01/10/2022

Processo N.:

Nome: (208256/2) MARCIO SAMPAIO DE PAULA
Cargo/Função: (9175) INVESTIGADOR DE POLICIA/LC344/407
Un. Adm: (177709) DEL ESP DE ROUBOS E FURTOS PRIMAVERA DO LESTE
A Partir de: 02/10/2022 Até 02/10/2022

Processo N.:

Nome: (44085/1) MARCO ANTONIO VIANA DE MORAES
Cargo/Função: (9175) INVESTIGADOR DE POLICIA/LC344/407
Un. Adm: (133140) DEL ESP DO ADOLESCENTE CBA
A Partir de: 01/10/2022 Até 01/10/2022

Processo N.:

Nome: (203985/1) MARCONI SIQUEIRA MELO
Cargo/Função: (9175) INVESTIGADOR DE POLICIA/LC344/407
Un. Adm: (133140) DEL ESP DO ADOLESCENTE CBA
A Partir de: 02/10/2022 Até 02/10/2022

Processo N.:

Nome: (108210/1) MARCOS AURELIO TIBALDE MAGOSSO
Cargo/Função: (9175) INVESTIGADOR DE POLICIA/LC344/407
Un. Adm: (133302) DEL ESP DE ROUBOS E FURTOS CUIABA
A Partir de: 04/10/2022 Até 04/10/2022

Processo N.:

Nome: (90870/2) MARCOS BEBIANO DOS SANTOS
Cargo/Função: (9175) INVESTIGADOR DE POLICIA/LC344/407
Un. Adm: (176982) DEL ESP DE ROUBOS E FURTOS VARZEA GRANDE
A Partir de: 02/10/2022 Até 02/10/2022

Processo N.:

Nome: (124983/5) MARCOS BENEDITO LEITE DE SA
Cargo/Função: (11665) FUNCAO DGA 10 LC/266
Un. Adm: (133094) DEL ESP DE HOMICIDIO E PROTECAO A PESSOA CBA
A Partir de: 03/10/2022 Até 03/10/2022

Processo N.:

Nome: (251985/1) MARCOS CEZAR FARIAS LYRA
Cargo/Função: (11606) DGA-6 SERVIDOR
Un. Adm: (134007) DEL REGIONAL DE PONTES E LACERDA
A Partir de: 03/10/2022 Até 03/10/2022

Processo N.:

Nome: (234414/1) MARCOS FERREIRA DE MORAES
Cargo/Função: (9200) ESCRIVAO DE POLICIA/LC318/407
Un. Adm: (133302) DEL ESP DE ROUBOS E FURTOS CUIABA
A Partir de: 02/10/2022 Até 02/10/2022

Processo N.:

Nome: (110758/2) MARCOS ROBERTO MARIANO DE OLIVEIRA
Cargo/Função: (9175) INVESTIGADOR DE POLICIA/LC344/407
Un. Adm: (177709) DEL ESP DE ROUBOS E FURTOS PRIMAVERA DO LESTE
A Partir de: 01/10/2022 Até 01/10/2022

Processo N.:

Nome: (92224/1) MARCOS ROGERIO XAVIER FRANCA
Cargo/Função: (9175) INVESTIGADOR DE POLICIA/LC344/407
Un. Adm: (133094) DEL ESP DE HOMICIDIO E PROTECAO A PESSOA CBA
A Partir de: 02/10/2022 Até 02/10/2022

Processo N.:

Nome: (203988/1) MARCOS SAMPAIO ALVES FERREIRA
Cargo/Função: (2348) DELEGADO DE POLICIA
Un. Adm: (133302) DEL ESP DE ROUBOS E FURTOS CUIABA
A Partir de: 04/10/2022 Até 04/10/2022

Processo N.:

Nome: (259954/1) MARIA CAROLINA DIAS LENHARDT
Cargo/Função: (9175) INVESTIGADOR DE POLICIA/LC344/407
Un. Adm: (154105) DEL ESP DE REPRESSAO A ENTORPECENTES
A Partir de: 02/10/2022 Até 02/10/2022

Processo N.:

Nome: (234287/1) MARIA DE LURDE ANTUNES BENITES
Cargo/Função: (11665) FUNCAO DGA 10 LC/266
Un. Adm: (193488) DEL REGIONAL DE NOVA MUTUM
A Partir de: 01/10/2022 Até 01/10/2022

Processo N.:

Nome: (125803/2) MARIANA MARIA COROADINHO MARTINS
Cargo/Função: (9200) ESCRIVAO DE POLICIA/LC318/407
Un. Adm: (133531) DEL ESP DE ROUBOS E FURTOS B DO GARCAS
A Partir de: 01/10/2022 Até 01/10/2022

Processo N.:

Nome: (268007/1) MARILU MAYUMI KANACILO ROCHA
Cargo/Função: (9175) INVESTIGADOR DE POLICIA/LC344/407
Un. Adm: (133094) DEL ESP DE HOMICIDIO E PROTECAO A PESSOA CBA
A Partir de: 01/10/2022 Até 01/10/2022

Processo N.:

Nome: (95671/1) MARINEIDE DE OLIVEIRA FERREIRA
Cargo/Função: (9200) ESCRIVAO DE POLICIA/LC318/407
Un. Adm: (133493) DEL REGIONAL DE BARRA DO GARCAS
A Partir de: 01/10/2022 Até 01/10/2022

Processo N.:

Nome: (234345/1) MARIO JOSE LEITE DOS SANTOS
Cargo/Função: (9175) INVESTIGADOR DE POLICIA/LC344/407
Un. Adm: (133124) DEL ESP DO MEIO AMBIENTE
A Partir de: 01/10/2022 Até 01/10/2022

Processo N.:

Nome: (242500/1) MARIO ROBERTO DE SOUZA SANTIAGO JUNIOR
Cargo/Função: (2348) DELEGADO DE POLICIA
Un. Adm: (133094) DEL ESP DE HOMICIDIO E PROTECAO A PESSOA CBA
A Partir de: 02/10/2022 Até 02/10/2022

Processo N.:

Nome: (259943/1) MARIO SERGIO SILVA SOUZA
Cargo/Função: (9175) INVESTIGADOR DE POLICIA/LC344/407
Un. Adm: (133140) DEL ESP DO ADOLESCENTE CBA
A Partir de: 02/10/2022 Até 02/10/2022

Processo N.:

Nome: (234314/1) MARIO WILSON VIEIRA DA SILVA GONCALVES
Cargo/Função: (9175) INVESTIGADOR DE POLICIA/LC344/407
Un. Adm: (133302) DEL ESP DE ROUBOS E FURTOS CUIABA
A Partir de: 03/10/2022 Até 03/10/2022

Processo N.:

Nome: (268038/1) MARIZIANE APARECIDA ROSIAK ROCCO
Cargo/Função: (9200) ESCRIVAO DE POLICIA/LC318/407
Un. Adm: (177709) DEL ESP DE ROUBOS E FURTOS PRIMAVERA DO LESTE
A Partir de: 01/10/2022 Até 01/10/2022

Processo N.:

Nome: (268135/1) MARLENE PAULO DE ASSUNCAO
Cargo/Função: (9175) INVESTIGADOR DE POLICIA/LC344/407
Un. Adm: (184314) DEL POL ESP EM REPRESSAO A ROUBOS E FURTOS
SINOP
A Partir de: 02/10/2022 Até 02/10/2022

Processo N.:

Nome: (101696/1) MARTA DOS SANTOS
Cargo/Função: (9175) INVESTIGADOR DE POLICIA/LC344/407
Un. Adm: (133590) DEL REGIONAL DE CACERES
A Partir de: 02/10/2022 Até 02/10/2022

Processo N.:

Nome: (98554/2) MAURO DA SILVA PEREIRA JUNIOR
Cargo/Função: (9175) INVESTIGADOR DE POLICIA/LC344/407
Un. Adm: (133302) DEL ESP DE ROUBOS E FURTOS CUIABA
A Partir de: 02/10/2022 Até 02/10/2022

Processo N.:

Nome: (136542/1) MAXWEL JOSE PEREIRA
Cargo/Função: (11630) DGA-9 SERVIDOR
Un. Adm: (164259) GER DE INTELIGENCIA ESTRATEGICA
A Partir de: 04/10/2022 Até 04/10/2022

Processo N.:

Nome: (205856/1) MICHAEL SOARES DE SALES
Cargo/Função: (9175) INVESTIGADOR DE POLICIA/LC344/407
Un. Adm: (133094) DEL ESP DE HOMICIDIO E PROTECAO A PESSOA CBA
A Partir de: 03/10/2022 Até 03/10/2022

Processo N.:

Nome: (115761/2) MIGUEL MACARIO LOPES
Cargo/Função: (2348) DELEGADO DE POLICIA
Un. Adm: (176982) DEL ESP DE ROUBOS E FURTOS VARZEA GRANDE
A Partir de: 02/10/2022 Até 02/10/2022

Processo N.:

Nome: (92080/11) MIKYRONY SIMAO DOS SANTOS CAMPOS
Cargo/Função: (9175) INVESTIGADOR DE POLICIA/LC344/407
Un. Adm: (133302) DEL ESP DE ROUBOS E FURTOS CUIABA
A Partir de: 01/10/2022 Até 01/10/2022

Processo N.:

Nome: (101698/1) NELCIO DRAZDAUSKAS DA SILVA
Cargo/Função: (9175) INVESTIGADOR DE POLICIA/LC344/407
Un. Adm: (133302) DEL ESP DE ROUBOS E FURTOS CUIABA
A Partir de: 03/10/2022 Até 03/10/2022

Processo N.:

Nome: (238744/1) NELSON DE SOUZA NETO
Cargo/Função: (11665) FUNCAO DGA 10 LC/266
Un. Adm: (134090) DEL ESP DE ROUBOS E FURTOS RONDONOPOLIS
A Partir de: 03/10/2022 Até 03/10/2022

Processo N.:

Nome: (44306/2) NESTOR MARIANO DE SOUZA OURIVES
Cargo/Função: (9175) INVESTIGADOR DE POLICIA/LC344/407
Un. Adm: (176931) DEL ESP DO ADOLESCENTE VARZEA GRANDE
A Partir de: 03/10/2022 Até 03/10/2022

Processo N.:

Nome: (208275/2) NILO ALVES DOS REIS JUNIOR
Cargo/Função: (9175) INVESTIGADOR DE POLICIA/LC344/407
Un. Adm: (154105) DEL ESP DE REPRESSAO A ENTORPECENTES
A Partir de: 03/10/2022 Até 03/10/2022

Processo N.:

Nome: (73514/3) NILTON ROBERTINO REGIS
Cargo/Função: (9175) INVESTIGADOR DE POLICIA/LC344/407
Un. Adm: (176982) DEL ESP DE ROUBOS E FURTOS VARZEA GRANDE
A Partir de: 04/10/2022 Até 04/10/2022

Processo N.:

Nome: (85394/2) ODIR DA SILVA AVALOS
Cargo/Função: (9175) INVESTIGADOR DE POLICIA/LC344/407
Un. Adm: (154105) DEL ESP DE REPRESSAO A ENTORPECENTES
A Partir de: 01/10/2022 Até 01/10/2022

Processo N.:

Nome: (251994/1) OLIMPIO DA CUNHA FERNANDES JUNIOR
Cargo/Função: (2348) DELEGADO DE POLICIA
Un. Adm: (133094) DEL ESP DE HOMICIDIO E PROTECAO A PESSOA CBA
A Partir de: 01/10/2022 Até 01/10/2022

Processo N.:

Nome: (229616/2) ORLANDO LUCAS DOS SANTOS
Cargo/Função: (9175) INVESTIGADOR DE POLICIA/LC344/407
Un. Adm: (133094) DEL ESP DE HOMICIDIO E PROTECAO A PESSOA CBA
A Partir de: 01/10/2022 Até 01/10/2022

Processo N.:

Nome: (203641/1) OSVALDO LUIZ MALHEIROS LEAO
Cargo/Função: (9175) INVESTIGADOR DE POLICIA/LC344/407
Un. Adm: (176982) DEL ESP DE ROUBOS E FURTOS VARZEA GRANDE
A Partir de: 03/10/2022 Até 03/10/2022

Processo N.:

Nome: (120152/2) OTNIEL DE OLIVEIRA
Cargo/Função: (11665) FUNCAO DGA 10 LC/266
Un. Adm: (176931) DEL ESP DO ADOLESCENTE VARZEA GRANDE
A Partir de: 02/10/2022 Até 02/10/2022

Processo N.:

Nome: (259826/1) PATRIC OLIVEIRA DOS SANTOS
Cargo/Função: (9175) INVESTIGADOR DE POLICIA/LC344/407
Un. Adm: (134090) DEL ESP DE ROUBOS E FURTOS RONDONOPOLIS
A Partir de: 01/10/2022 Até 01/10/2022

Processo N.:

Nome: (40555/2) PAULO ROGERIO OLIVEIRA MORAES
Cargo/Função: (9175) INVESTIGADOR DE POLICIA/LC344/407
Un. Adm: (154105) DEL ESP DE REPRESSAO A ENTORPECENTES
A Partir de: 01/10/2022 Até 01/10/2022

Processo N.:

Nome: (97328/1) PAULO SERGIO MATSUOKA
Cargo/Função: (9175) INVESTIGADOR DE POLICIA/LC344/407
Un. Adm: (176982) DEL ESP DE ROUBOS E FURTOS VARZEA GRANDE
A Partir de: 03/10/2022 Até 03/10/2022

Processo N.:

Nome: (136545/1) PEDRO HERMINIO DE OLIVEIRA CARDOSO
Cargo/Função: (9175) INVESTIGADOR DE POLICIA/LC344/407
Un. Adm: (133094) DEL ESP DE HOMICIDIO E PROTECAO A PESSOA CBA
A Partir de: 03/10/2022 Até 03/10/2022

Processo N.:

Nome: (230305/2) PEDRO LUCIO DAMBROS
Cargo/Função: (9175) INVESTIGADOR DE POLICIA/LC344/407
Un. Adm: (176982) DEL ESP DE ROUBOS E FURTOS VARZEA GRANDE
A Partir de: 02/10/2022 Até 02/10/2022

Processo N.:

Nome: (268089/1) PEDRO MANOEL MORENO DELGADO
Cargo/Função: (9175) INVESTIGADOR DE POLICIA/LC344/407
Un. Adm: (177709) DEL ESP DE ROUBOS E FURTOS PRIMAVERA DO LESTE
A Partir de: 07/10/2022 Até 07/10/2022

Processo N.:

Nome: (104848/2) PETERSON FIALHO DA SILVA
Cargo/Função: (11630) DGA-9 SERVIDOR
Un. Adm: (164330) GER DE APOIO TECNOLOGICO
A Partir de: 02/10/2022 Até 02/10/2022

Processo N.:

Nome: (98750/2) RAFAEL MELLO ALVES FERREIRA
Cargo/Função: (9175) INVESTIGADOR DE POLICIA/LC344/407
Un. Adm: (133094) DEL ESP DE HOMICIDIO E PROTECAO A PESSOA CBA
A Partir de: 01/10/2022 Até 01/10/2022

Processo N.:

Nome: (259859/1) RAFAEL TRAMARIN
Cargo/Função: (9175) INVESTIGADOR DE POLICIA/LC344/407
Un. Adm: (177709) DEL ESP DE ROUBOS E FURTOS PRIMAVERA DO LESTE
A Partir de: 03/10/2022 Até 03/10/2022

Processo N.:

Nome: (259869/1) RAFAELA CESAR FERNANDES QUEIROZ
Cargo/Função: (9175) INVESTIGADOR DE POLICIA/LC344/407
Un. Adm: (176818) DEL REG DE CUIABA
A Partir de: 02/10/2022 Até 02/10/2022

Processo N.:

Nome: (136158/1) RAIMUNDA DIAS DE SOUZA ARANTES
Cargo/Função: (9200) ESCRIVAO DE POLICIA/LC318/407
Un. Adm: (133531) DEL ESP DE ROUBOS E FURTOS B DO GARCAS
A Partir de: 01/10/2022 Até 01/10/2022

Processo N.:

Nome: (137802/5) RANDEY PAULO DA COSTA
Cargo/Função: (9175) INVESTIGADOR DE POLICIA/LC344/407
Un. Adm: (133094) DEL ESP DE HOMICIDIO E PROTECAO A PESSOA CBA
A Partir de: 01/10/2022 Até 01/10/2022

Processo N.:

Nome: (234302/1) RAPHAEL CARRELO DA COSTA
Cargo/Função: (11630) DGA-9 SERVIDOR
Un. Adm: (164330) GER DE APOIO TECNOLOGICO
A Partir de: 02/10/2022 Até 02/10/2022

Processo N.:

Nome: (233651/2) RAPHAEL DE FRANCA CANDIDO
Cargo/Função: (9175) INVESTIGADOR DE POLICIA/LC344/407
Un. Adm: (154105) DEL ESP DE REPRESSAO A ENTORPECENTES
A Partir de: 02/10/2022 Até 02/10/2022

Processo N.:

Nome: (259974/1) REBECA JANAINA DE SOUZA
Cargo/Função: (9200) ESCRIVAO DE POLICIA/LC318/407
Un. Adm: (133493) DEL REGIONAL DE BARRA DO GARCAS
A Partir de: 02/10/2022 Até 02/10/2022

Processo N.:

Nome: (137167/1) REJANE HARUMI IMADA MAEDA
Cargo/Função: (9175) INVESTIGADOR DE POLICIA/LC344/407
Un. Adm: (154105) DEL ESP DE REPRESSAO A ENTORPECENTES
A Partir de: 03/10/2022 Até 03/10/2022

Processo N.:

Nome: (259903/1) RENAN MOIA MORETO
Cargo/Função: (9175) INVESTIGADOR DE POLICIA/LC344/407
Un. Adm: (154105) DEL ESP DE REPRESSAO A ENTORPECENTES
A Partir de: 03/10/2022 Até 03/10/2022

Processo N.:

Nome: (233821/2) RENAN VENTURA DE OLIVEIRA CARVALHO
Cargo/Função: (9200) ESCRIVAO DE POLICIA/LC318/407
Un. Adm: (193542) DEL ESP DEF MULHER IDOSOS CRIANCAS PRIMAV
LESTE
A Partir de: 01/10/2022 Até 01/10/2022

Processo N.:

Nome: (234501/1) RENATA PEREIRA DE JESUS FONSECA
Cargo/Função: (9200) ESCRIVAO DE POLICIA/LC318/407
Un. Adm: (133094) DEL ESP DE HOMICIDIO E PROTECAO A PESSOA CBA
A Partir de: 02/10/2022 Até 02/10/2022

Processo N.:

Nome: (70828/37) RENATO CONCEICAO DE BARROS
Cargo/Função: (11665) FUNCAO DGA 10 LC/266
Un. Adm: (176982) DEL ESP DE ROUBOS E FURTOS VARZEA GRANDE
A Partir de: 03/10/2022 Até 03/10/2022

Processo N.:

Nome: (97502/1) RENATO DE OLIVEIRA NEVES
Cargo/Função: (9175) INVESTIGADOR DE POLICIA/LC344/407
Un. Adm: (133302) DEL ESP DE ROUBOS E FURTOS CUIABA
A Partir de: 02/10/2022 Até 02/10/2022

Processo N.:

Nome: (259866/1) REYNALDO JEFFERSON MONCAO ARAUJO
Cargo/Função: (11665) FUNCAO DGA 10 LC/266
Un. Adm: (134090) DEL ESP DE ROUBOS E FURTOS RONDONOPOLIS
A Partir de: 03/10/2022 Até 03/10/2022

Processo N.:

Nome: (230504/2) RHOIBSON SERAFIN DE ANDRADE
Cargo/Função: (9175) INVESTIGADOR DE POLICIA/LC344/407
Un. Adm: (176982) DEL ESP DE ROUBOS E FURTOS VARZEA GRANDE
A Partir de: 03/10/2022 Até 03/10/2022

Processo N.:

Nome: (259858/1) RICARDO CESAR MOTA ALVES
Cargo/Função: (9175) INVESTIGADOR DE POLICIA/LC344/407
Un. Adm: (154105) DEL ESP DE REPRESSAO A ENTORPECENTES
A Partir de: 03/10/2022 Até 03/10/2022

Processo N.:

Nome: (216030/2) RICARDO DALLA NORA
Cargo/Função: (9175) INVESTIGADOR DE POLICIA/LC344/407
Un. Adm: (154105) DEL ESP DE REPRESSAO A ENTORPECENTES
A Partir de: 03/10/2022 Até 03/10/2022

Processo N.:

Nome: (108030/2) RICARDO SILVA RODRIGUES
Cargo/Função: (9175) INVESTIGADOR DE POLICIA/LC344/407
Un. Adm: (134090) DEL ESP DE ROUBOS E FURTOS RONDONOPOLIS
A Partir de: 02/10/2022 Até 02/10/2022

Processo N.:

Nome: (233161/2) ROBENILSON FERREIRA BARROS
Cargo/Função: (9175) INVESTIGADOR DE POLICIA/LC344/407
Un. Adm: (133833) DEL REGIONAL DE JUINA
A Partir de: 01/10/2022 Até 01/10/2022

Processo N.:

Nome: (268121/1) ROBERTA DE SOUSA BASTOS
Cargo/Função: (9175) INVESTIGADOR DE POLICIA/LC344/407
Un. Adm: (133094) DEL ESP DE HOMICIDIO E PROTECAO A PESSOA CBA
A Partir de: 03/10/2022 Até 03/10/2022

Processo N.:

Nome: (125698/2) ROBERTO ANDERSON SAGAZ
Cargo/Função: (9200) ESCRIVAO DE POLICIA/LC318/407
Un. Adm: (154105) DEL ESP DE REPRESSAO A ENTORPECENTES
A Partir de: 03/10/2022 Até 03/10/2022

Processo N.:

Nome: (95849/1) ROBERTO ANTONIO DOS SANTOS
Cargo/Função: (9175) INVESTIGADOR DE POLICIA/LC344/407
Un. Adm: (134090) DEL ESP DE ROUBOS E FURTOS RONDONOPOLIS
A Partir de: 01/10/2022 Até 01/10/2022

Processo N.:

Nome: (44041/1) ROBERTO MARTINS CORREIA
Cargo/Função: (9175) INVESTIGADOR DE POLICIA/LC344/407
Un. Adm: (133493) DEL REGIONAL DE BARRA DO GARCAS
A Partir de: 01/10/2022 Até 01/10/2022

Processo N.:

Nome: (71609/1) ROBERTO PEREIRA AMORIM
Cargo/Função: (2348) DELEGADO DE POLICIA
Un. Adm: (133094) DEL ESP DE HOMICIDIO E PROTECAO A PESSOA CBA
A Partir de: 03/10/2022 Até 03/10/2022

Processo N.:

Nome: (203835/1) ROBSON ADILSON BULHOES
Cargo/Função: (9175) INVESTIGADOR DE POLICIA/LC344/407
Un. Adm: (133302) DEL ESP DE ROUBOS E FURTOS CUIABA
A Partir de: 04/10/2022 Até 04/10/2022

Processo N.:

Nome: (259894/1) ROBSON RENATO SZCZEPANSKI
Cargo/Função: (9175) INVESTIGADOR DE POLICIA/LC344/407
Un. Adm: (176818) DEL REG DE CUIABA
A Partir de: 03/10/2022 Até 03/10/2022

Processo N.:

Nome: (259872/1) RODNEY QUEIROZ MAX
Cargo/Função: (9175) INVESTIGADOR DE POLICIA/LC344/407
Un. Adm: (176982) DEL ESP DE ROUBOS E FURTOS VARZEA GRANDE
A Partir de: 01/10/2022 Até 01/10/2022

Processo N.:

Nome: (85638/2) RONILDE MARIA DA SILVA
Cargo/Função: (9200) ESCRIVAO DE POLICIA/LC318/407
Un. Adm: (176982) DEL ESP DE ROUBOS E FURTOS VARZEA GRANDE
A Partir de: 02/10/2022 Até 02/10/2022

Processo N.:

Nome: (234273/1) ROSA MARIA MILLAN SILVA
Cargo/Função: (9200) ESCRIVAO DE POLICIA/LC318/407
Un. Adm: (176982) DEL ESP DE ROUBOS E FURTOS VARZEA GRANDE
A Partir de: 03/10/2022 Até 03/10/2022

Processo N.:

Nome: (268017/1) ROSANGELA FERREIRA DA SILVA FIGUEIREDO
Cargo/Função: (9175) INVESTIGADOR DE POLICIA/LC344/407
Un. Adm: (133590) DEL REGIONAL DE CACERES
A Partir de: 03/10/2022 Até 03/10/2022

Processo N.:

Nome: (107958/1) ROZAN HAUAGGE DOS SANTOS
Cargo/Função: (9200) ESCRIVAO DE POLICIA/LC318/407
Un. Adm: (133094) DEL ESP DE HOMICIDIO E PROTECAO A PESSOA CBA
A Partir de: 03/10/2022 Até 03/10/2022

Processo N.:

Nome: (235918/2) SALVADOR ALLENDE PIRES DE MIRANDA RIBEIRO
Cargo/Função: (9175) INVESTIGADOR DE POLICIA/LC344/407
Un. Adm: (176931) DEL ESP DO ADOLESCENTE VARZEA GRANDE
A Partir de: 01/10/2022 Até 01/10/2022

Processo N.:

Nome: (90811/2) SANCLER SOARES MACIEL
Cargo/Função: (9175) INVESTIGADOR DE POLICIA/LC344/407
Un. Adm: (133094) DEL ESP DE HOMICIDIO E PROTECAO A PESSOA CBA
A Partir de: 01/10/2022 Até 01/10/2022

Processo N.:

Nome: (97493/1) SERGIO LUIZ CAMPOS CARVALHO
Cargo/Função: (9175) INVESTIGADOR DE POLICIA/LC344/407
Un. Adm: (134007) DEL REGIONAL DE PONTES E LACERDA
A Partir de: 01/10/2022 Até 01/10/2022

Processo N.:

Nome: (130553/8) SHEILA CRISTINA RESENDE RODRIGUES
Cargo/Função: (9200) ESCRIVAO DE POLICIA/LC318/407
Un. Adm: (176982) DEL ESP DE ROUBOS E FURTOS VARZEA GRANDE
A Partir de: 03/10/2022 Até 03/10/2022

Processo N.:

Nome: (203537/1) SIDNEY RODRIGUES SOARES
Cargo/Função: (9175) INVESTIGADOR DE POLICIA/LC344/407
Un. Adm: (133590) DEL REGIONAL DE CACERES
A Partir de: 01/10/2022 Até 01/10/2022

Processo N.:

Nome: (234454/1) SILVANA DIAS TEIXEIRA
Cargo/Função: (9200) ESCRIVAO DE POLICIA/LC318/407
Un. Adm: (133302) DEL ESP DE ROUBOS E FURTOS CUIABA
A Partir de: 15/10/2022 Até 15/10/2022

Processo N.:

Nome: (55651/20) SILVANIA APARECIDA DE SOUZA RODRIGUES
Cargo/Função: (9200) ESCRIVAO DE POLICIA/LC318/407
Un. Adm: (134090) DEL ESP DE ROUBOS E FURTOS RONDONOPOLIS
A Partir de: 04/10/2022 Até 04/10/2022

Processo N.:

Nome: (234304/1) SIMONE FIGUEIREDO DE SOUSA LEMES
Cargo/Função: (9175) INVESTIGADOR DE POLICIA/LC344/407
Un. Adm: (133531) DEL ESP DE ROUBOS E FURTOS B DO GARCAS
A Partir de: 02/10/2022 Até 02/10/2022

Processo N.:

Nome: (26811/1) SIMONE FRAGOSO DE OLIVEIRA
Cargo/Função: (9175) INVESTIGADOR DE POLICIA/LC344/407
Un. Adm: (134007) DEL REGIONAL DE PONTES E LACERDA
A Partir de: 04/10/2022 Até 04/10/2022

Processo N.:

Nome: (268165/1) STEFANY KATIUSSIA DA COSTA FRANCOZI
Cargo/Função: (9175) INVESTIGADOR DE POLICIA/LC344/407
Un. Adm: (176818) DEL REG DE CUIABA
A Partir de: 03/10/2022 Até 03/10/2022

Processo N.:

Nome: (259967/1) STEPHANIE DE SOUZA SILVA
Cargo/Função: (9175) INVESTIGADOR DE POLICIA/LC344/407
Un. Adm: (154105) DEL ESP DE REPRESSAO A ENTORPECENTES
A Partir de: 17/10/2022 Até 17/10/2022

Processo N.:

Nome: (78781/2) SUSELI OLIVEIRA COVAS
Cargo/Função: (9200) ESCRIVAO DE POLICIA/LC318/407
Un. Adm: (133302) DEL ESP DE ROUBOS E FURTOS CUIABA
A Partir de: 03/10/2022 Até 03/10/2022

Processo N.:

Nome: (58890/3) TELMON BATISTA DE FREITAS
Cargo/Função: (9175) INVESTIGADOR DE POLICIA/LC344/407
Un. Adm: (177709) DEL ESP DE ROUBOS E FURTOS PRIMAVERA DO LESTE
A Partir de: 04/10/2022 Até 04/10/2022

Processo N.:

Nome: (108308/1) TEREZA MARIA DE NASCIMENTO PEREIRA
Cargo/Função: (9175) INVESTIGADOR DE POLICIA/LC344/407
Un. Adm: (133140) DEL ESP DO ADOLESCENTE CBA
A Partir de: 03/10/2022 Até 03/10/2022

Processo N.:

Nome: (249688/2) THIAGO AGUIAR SOUZA
Cargo/Função: (9175) INVESTIGADOR DE POLICIA/LC344/407
Un. Adm: (176982) DEL ESP DE ROUBOS E FURTOS VARZEA GRANDE
A Partir de: 01/10/2022 Até 01/10/2022

Processo N.:

Nome: (136185/1) THIAGO GARCIA DAMASCENO
Cargo/Função: (11606) DGA-6 SERVIDOR
Un. Adm: (134058) DEL REGIONAL DE RONDONOPOLIS
A Partir de: 03/10/2022 Até 03/10/2022

Processo N.:

Nome: (98725/3) TONNY RAMOS ARAUJO
Cargo/Função: (9175) INVESTIGADOR DE POLICIA/LC344/407
Un. Adm: (133531) DEL ESP DE ROUBOS E FURTOS B DO GARCAS
A Partir de: 03/10/2022 Até 03/10/2022

Processo N.:

Nome: (44141/1) ULISSES RUFINO BORGES
Cargo/Função: (9175) INVESTIGADOR DE POLICIA/LC344/407
Un. Adm: (176931) DEL ESP DO ADOLESCENTE VARZEA GRANDE
A Partir de: 04/10/2022 Até 04/10/2022

Processo N.:

Nome: (259916/1) VALDINEI ANTONIO FERREIRA
Cargo/Função: (11630) DGA-9 SERVIDOR
Un. Adm: (164330) GER DE APOIO TECNOLOGICO
A Partir de: 01/10/2022 Até 01/10/2022

Processo N. :
 Nome: (86334/2) VALTER MARTINS DE SOUZA
 Cargo/Função: (9175) INVESTIGADOR DE POLICIA/LC344/407
 Un. Adm: (133302) DEL ESP DE ROUBOS E FURTOS CUIABA
 A Partir de: 01/10/2022 Até 01/10/2022

Processo N. :
 Nome: (203579/1) VANESSA BONI DA COSTA
 Cargo/Função: (9175) INVESTIGADOR DE POLICIA/LC344/407
 Un. Adm: (184292) DEL ESP DEF MULHER CRIANCA ADOLESC IDOSO
 SINOP
 A Partir de: 01/10/2022 Até 01/10/2022

Processo N. :
 Nome: (95864/1) VANTUIR RAMOS DIAS
 Cargo/Função: (11665) FUNCAO DGA 10 LC/266
 Un. Adm: (133302) DEL ESP DE ROUBOS E FURTOS CUIABA
 A Partir de: 01/10/2022 Até 01/10/2022

Processo N. :
 Nome: (85979/6) VERONICA CONSTANTINO DOS SANTOS MORAIS
 Cargo/Função: (9175) INVESTIGADOR DE POLICIA/LC344/407
 Un. Adm: (133140) DEL ESP DO ADOLESCENTE CBA
 A Partir de: 03/10/2022 Até 03/10/2022

Processo N. :
 Nome: (299355/1) VICTOR HUGO CAETANO DE FREITAS
 Cargo/Função: (4360) DELEGADO DE POLICIA SUBST LC575/2016
 Un. Adm: (184314) DEL POL ESP EM REPRESSAO A ROUBOS E FURTOS
 SINOP
 A Partir de: 03/10/2022 Até 03/10/2022

Processo N. :
 Nome: (125071/2) VICTOR TIAGO FERREIRA DE LANES
 Cargo/Função: (9175) INVESTIGADOR DE POLICIA/LC344/407
 Un. Adm: (133302) DEL ESP DE ROUBOS E FURTOS CUIABA
 A Partir de: 01/10/2022 Até 01/10/2022

Processo N. :
 Nome: (97378/1) WAGNER DIVINO DE MELO
 Cargo/Função: (9175) INVESTIGADOR DE POLICIA/LC344/407
 Un. Adm: (176931) DEL ESP DO ADOLESCENTE VARZEA GRANDE
 A Partir de: 01/10/2022 Até 01/10/2022

Processo N. :
 Nome: (95777/1) WAGNER TADEU PONTES SIQUEIRA
 Cargo/Função: (9175) INVESTIGADOR DE POLICIA/LC344/407
 Un. Adm: (133302) DEL ESP DE ROUBOS E FURTOS CUIABA
 A Partir de: 08/10/2022 Até 08/10/2022

Processo N. :
 Nome: (101143/6) WANCLEY CHARLES RODRIGUES DE CARVALHO
 Cargo/Função: (9175) INVESTIGADOR DE POLICIA/LC344/407
 Un. Adm: (134007) DEL REGIONAL DE PONTES E LACERDA
 A Partir de: 01/10/2022 Até 01/10/2022

Processo N. :
 Nome: (268297/1) WANESSA SOUSA OLIVEIRA
 Cargo/Função: (9175) INVESTIGADOR DE POLICIA/LC344/407
 Un. Adm: (133302) DEL ESP DE ROUBOS E FURTOS CUIABA
 A Partir de: 04/10/2022 Até 04/10/2022

Processo N. :
 Nome: (118827/2) WANKER FERREIRA MEDEIROS
 Cargo/Função: (9175) INVESTIGADOR DE POLICIA/LC344/407
 Un. Adm: (133302) DEL ESP DE ROUBOS E FURTOS CUIABA
 A Partir de: 03/10/2022 Até 03/10/2022

Processo N. :
 Nome: (267992/1) WASHINGTON RENAN MARQUES FREITAS
 Cargo/Função: (9175) INVESTIGADOR DE POLICIA/LC344/407
 Un. Adm: (133302) DEL ESP DE ROUBOS E FURTOS CUIABA
 A Partir de: 02/10/2022 Até 02/10/2022

Processo N. :
 Nome: (127581/2) WDSO ANDERSON DA SILVA MEDEIRO
 Cargo/Função: (11665) FUNCAO DGA 10 LC/266
 Un. Adm: (154105) DEL ESP DE REPRESSAO A ENTORPECENTES
 A Partir de: 02/10/2022 Até 02/10/2022

Processo N. :
 Nome: (231779/2) WEDERSON FERREIRA NUNES
 Cargo/Função: (9175) INVESTIGADOR DE POLICIA/LC344/407
 Un. Adm: (133302) DEL ESP DE ROUBOS E FURTOS CUIABA
 A Partir de: 01/10/2022 Até 01/10/2022

Processo N. :
 Nome: (92201/1) WELBER BATISTA FRANCO
 Cargo/Função: (2348) DELEGADO DE POLICIA
 Un. Adm: (133523) DEL ESP DA CRIANCA E ADOLESCENTE BARRA GARCAS
 A Partir de: 03/10/2022 Até 03/10/2022

Processo N. :
 Nome: (259909/1) WELLINGTON HELBERT DE OLIVEIRA RAMOS
 Cargo/Função: (9175) INVESTIGADOR DE POLICIA/LC344/407
 Un. Adm: (134090) DEL ESP DE ROUBOS E FURTOS RONDONOPOLIS
 A Partir de: 02/10/2022 Até 02/10/2022

Processo N. :
 Nome: (259968/1) WENDERSON PEREIRA OKADA
 Cargo/Função: (9175) INVESTIGADOR DE POLICIA/LC344/407
 Un. Adm: (154105) DEL ESP DE REPRESSAO A ENTORPECENTES
 A Partir de: 02/10/2022 Até 02/10/2022

Processo N. :
 Nome: (98759/2) WILLIAS SANTOS PEREIRA
 Cargo/Função: (9175) INVESTIGADOR DE POLICIA/LC344/407
 Un. Adm: (133094) DEL ESP DE HOMICIDIO E PROTECAO A PESSOA CBA
 A Partir de: 02/10/2022 Até 02/10/2022

Processo N. :
 Nome: (44019/1) WILMA ALVES SANTANA
 Cargo/Função: (9175) INVESTIGADOR DE POLICIA/LC344/407
 Un. Adm: (133493) DEL REGIONAL DE BARRA DO GARCAS
 A Partir de: 02/10/2022 Até 02/10/2022

Processo N. :
 Nome: (259958/1) WILMO CAMARGO FERNANDES
 Cargo/Função: (9175) INVESTIGADOR DE POLICIA/LC344/407
 Un. Adm: (176982) DEL ESP DE ROUBOS E FURTOS VARZEA GRANDE
 A Partir de: 04/10/2022 Até 04/10/2022

Processo N. :
 Nome: (66328/7) WILSON SOUZA SANTOS
 Cargo/Função: (2348) DELEGADO DE POLICIA
 Un. Adm: (133302) DEL ESP DE ROUBOS E FURTOS CUIABA
 A Partir de: 01/10/2022 Até 01/10/2022

Processo N. :
 Nome: (234168/1) YASSER ISSA RAZEK SILVA
 Cargo/Função: (9175) INVESTIGADOR DE POLICIA/LC344/407
 Un. Adm: (133531) DEL ESP DE ROUBOS E FURTOS B DO GARCAS
 A Partir de: 03/10/2022 Até 03/10/2022

Processo N. :
 Nome: (217994/2) ZENAN NASCIMENTO COUTINHO
 Cargo/Função: (9200) ESCRIVAO DE POLICIA/LC318/407
 Un. Adm: (133302) DEL ESP DE ROUBOS E FURTOS CUIABA
 A Partir de: 04/10/2022 Até 04/10/2022

Processo N. :
 Nome: (268137/1) ZILMA GONCALVES DA LUZ DOS REIS
 Cargo/Função: (9175) INVESTIGADOR DE POLICIA/LC344/407
 Un. Adm: (176982) DEL ESP DE ROUBOS E FURTOS VARZEA GRANDE
 A Partir de: 03/10/2022 Até 03/10/2022

PUBLICADA, REGISTRADA, CUMpra-SE.
 Cuiabá-MT, 16 de Novembro de 2022.
 Mario Dermeval Aravechia de Resende
 Delegado Geral da Polícia Judiciária Civil

BOLETIM DE PESSOAL/PJC/00837/2022 DE:
 17/11/2022

O(A) Delegado Geral da Polícia Judiciária Civil no uso de suas atribuições que lhes são conferidas por lei,

Resolve: DEFERIR
 Evento: LICENCA PARA TRATAMENTO DE SAUDE

Processo N. :
 Nome: (234486/1) OLEDIANE MONTEIRO XAVIER
 Cargo/Função: (9200) ESCRIVAO DE POLICIA/LC318/407
 Un. Adm: (133841) DEL DE POLICIA DE JUINA
 A Partir de: 08/08/2022 Até 22/08/2022

PUBLICADA, REGISTRADA, CUMpra-SE.
 Cuiabá-MT, 16 de Novembro de 2022.
 Mario Dermeval Aravechia de Resende
 Delegado Geral da Polícia Judiciária Civil

BOLETIM DE PESSOAL/PJC/00838/2022 DE:
 17/11/2022

O(A) Delegado Geral da Polícia Judiciária Civil no uso de suas atribuições que lhes são conferidas por lei,

Resolve: TORNAR SEM EFEITO
 Evento: LICENCA PREMIO - GOZO

Processo N. : OFI.2021.5.151556-DR-BG
 Nome: (95678/1) VIRGINIA GOMES DA SILVA
 Cargo/Função: (9200) ESCRIVAO DE POLICIA/LC318/407
 Quinquênio de Referência: 24/09/2011 Ate 23/09/2016
 A Partir de: 10/01/2021 Até 08/02/2021

PUBLICADA, REGISTRADA, CUMpra-SE.
 Cuiabá-MT, 16 de Novembro de 2022.
 Mario Dermeval Aravechia de Resende
 Delegado Geral da Polícia Judiciária Civil

BOLETIM DE PESSOAL/PJC/00839/2022 DE:
 17/11/2022

O(A) Delegado Geral da Polícia Judiciária Civil no uso de suas atribuições que lhes são conferidas por lei,

Resolve: CONCEDER
 Evento: LICENÇA PREMIO - CONCESSÃO

Processo N. : PJC-PRO-2022/07347
 Nome: (92182/1) CLODOALDO MIRANDA DA CRUZ
 Quinquênio: 12/03/2016 Até 11/03/2021
 Qtde Dias: 90

Processo N. : PJC-PRO-2022/07331
 Nome: (268003/1) DEBORA APARECIDA RIBEIRO PEREIRA
 Quinquênio: 19/02/2016 Até 18/02/2021
 Qtde Dias: 90

Processo N.: PJC-PRO-2022/07332
 Nome: (97464/1) ELENIR AUXILIADORA DA SILVA NAVES CORREIA
 Quinquênio: 18/03/2017 Até 17/03/2022
 Qtde Dias: 90

Processo N.: PJC-PRO-2022/07348
 Nome: (238431/1) INDIANARA BERTOLDO VESTENA RIBEIRO
 Quinquênio: 18/07/2016 Até 17/07/2021
 Qtde Dias: 90

Processo N.: PJC-PRO-2022/07339
 Nome: (90972/2) JEAN RUDINEY DE JESUS DAHROUG
 Quinquênio: 18/03/2017 Até 17/03/2022
 Qtde Dias: 90

Processo N.: PJC-PRO-2022/07346
 Nome: (92121/1) JOSE CARLOS DE SANTANA
 Quinquênio: 12/03/2016 Até 11/03/2021
 Qtde Dias: 90

Processo N.: PJC-PRO-2022/07333
 Nome: (136164/1) MARY CELIA DE SOUZA
 Quinquênio: 30/03/2017 Até 29/03/2022
 Qtde Dias: 90

Processo N.: PJC-PRO-2022/07342
 Nome: (234916/1) NATALY DOS SANTOS WECKI
 Quinquênio: 04/08/2016 Até 03/08/2021
 Qtde Dias: 90

Processo N.: PJC-PRO-2022/07345
 Nome: (268142/1) NEY DA COSTA LEITE
 Quinquênio: 19/02/2016 Até 18/02/2021
 Qtde Dias: 90

Processo N.: PJC-PRO-2022/07344
 Nome: (233651/2) RAPHAEL DE FRANCA CANDIDO
 Quinquênio: 27/05/2016 Até 26/05/2021
 Qtde Dias: 90

PUBLICADA, REGISTRADA, CUMPRÁ-SE.
 Cuiabá-MT, 16 de Novembro de 2022.
 Mario Derneval Aravechia de Resende
 Delegado Geral da Polícia Judiciária Civil

PMMT

POLÍCIA MILITAR

BOLETIM DE PESSOAL/PM/00095/2022 DE: 17/11/2022

O(A) Comandante Geral da PM-MT no uso de suas atribuições que lhes são conferidas por lei,

Resolve: DEFERIR
 Evento: LICENÇA PARA TRATAMENTO DE SAUDE

Processo N.:
 Nome: (117937/2) ELIEZINA DA SILVA JARDIM CRUZ
 Cargo/Função: (2226) TERCEIRO SARGENTO LC 541/2014
 Un. Adm: (218669) COL TIRADENTES
 A Partir de: 25/10/2022 Até22/04/2023

Processo N.:
 Nome: (278877/1) IRAN SANTOS BORDON
 Cargo/Função: (8909) SOLDADO LC 541/2014
 Un. Adm: (218723) 1 COMANDO REGIONAL CUIABA
 A Partir de: 06/09/2022 Até19/09/2022

Processo N.:
 Nome: (271960/1) KLEBERSON MARTINS SALGUEIRO
 Cargo/Função: (8909) SOLDADO LC 541/2014
 Un. Adm: (219290) 7 BAT DE PM SEDE ROSARIO OESTE
 A Partir de: 05/09/2022 Até09/09/2022

Processo N.:
 Nome: (208114/1) LEONARDO DE OLIVEIRA PENHA
 Cargo/Função: (8895) CABO LC 541/2014
 Un. Adm: (219037) BATALHAO FORCA TATICA ROTAM SEDE CUIABA
 A Partir de: 25/08/2022 Até28/08/2022

Processo N.:
 Nome: (230975/1) MARCIO PRESTES
 Cargo/Função: (8895) CABO LC 541/2014
 Un. Adm: (218669) COL TIRADENTES
 A Partir de: 25/09/2022 Até29/09/2022

Processo N.:
 Nome: (230975/1) MARCIO PRESTES
 Cargo/Função: (8895) CABO LC 541/2014
 Un. Adm: (218669) COL TIRADENTES
 A Partir de: 04/09/2022 Até08/09/2022

Processo N.:
 Nome: (258895/1) PAULO CEZAR BISPO VIEIRA
 Cargo/Função: (8909) SOLDADO LC 541/2014
 Un. Adm: (219720) PEL PM FORCA TATICA
 A Partir de: 31/08/2022 Até06/09/2022

Processo N.:
 Nome: (108628/1) VICTOR LUCIO DO PRADO
 Cargo/Função: (2102) TENENTE CORONEL LC 541/2014
 Un. Adm: (218421) DIR DE GESTAO DE PESSOAS
 A Partir de: 05/09/2022 Até11/09/2022

Processo N.:
 Nome: (118392/1) WAGNER DE ALMEIDA LEITE
 Cargo/Função: (2226) TERCEIRO SARGENTO LC 541/2014
 Un. Adm: (219550) 19 BAT DE PM TANGARA DA SERRA
 A Partir de: 31/08/2022 Até06/09/2022

PUBLICADA, REGISTRADA, CUMPRÁ-SE.
 Cuiabá-MT, 16 de Novembro de 2022.
 CEL. PM Alexandre Correa Mendes
 Comandante Geral da PM-MT

BOLETIM DE PESSOAL/PM/00096/2022 DE:
 17/11/2022

O(A) Comandante Geral da PM-MT no uso de suas atribuições que lhes são conferidas por lei,

Resolve: AUTORIZAR
 Evento: READAPTAÇÃO DE FUNÇÃO

Processo N.:
 Nome: (72072/1) ERANILSON PEREIRA DE JESUS
 Un. Adm: (219550) 19 BAT DE PM TANGARA DA SERRA
 A Partir de: 20/09/2022 Até18/03/2023

PUBLICADA, REGISTRADA, CUMPRÁ-SE.
 Cuiabá-MT, 16 de Novembro de 2022.
 CEL. PM Alexandre Correa Mendes
 Comandante Geral da PM-MT

CBM

CORPO DE BOMBEIROS MILITAR

BOLETIM DE PESSOAL/CBM/00224/2022 DE:
 17/11/2022

O(A) Comandante Geral do CBM-MT no uso de suas atribuições que lhes são conferidas por lei,

Resolve: DEFERIR
 Evento: LICENÇA PARA TRATAMENTO DE SAUDE

Processo N.:
 Nome: (255637/1) GLEDSON MAURO DE ALMEIDA SOUSA
 Cargo/Função: (6027) ANALISTA DESENV ECON SOCIAL L 10050
 Un. Adm: (170470) SEC ADMINISTRATIVA SADM DA DIR ADJUNTA
 A Partir de: 24/08/2022 Até07/09/2022

Processo N.:
 Nome: (264765/1) RICARDO GODOI DE OLIVEIRA FILHO
 Cargo/Função: (8909) SOLDADO LC 541/2014
 Un. Adm: (170917) POLO CUIABA SEDE
 A Partir de: 03/09/2022 Até09/09/2022

PUBLICADA, REGISTRADA, CUMPRÁ-SE.
 Cuiabá-MT, 16 de Novembro de 2022.
 CEL. BM Alessandro Borges Ferreira
 Comandante Geral do CBM-MT

POLITEC

PERÍCIA OFICIAL E IDENTIFICAÇÃO TÉCNICA

BOLETIM DE PESSOAL/POLITEC/00563/2022 DE:
 17/11/2022

O(A) Diretor Geral da POLITEC no uso de suas atribuições que lhes são conferidas por lei,

Resolve: REMOVER
 Evento: Remoção Interna a Pedido

Processo N.: POLITEC-OFI-2022/02877
 Nome: (309201/1) REGINA LIDIA ULIANA DE SOUZA
 Cargo/Função: (10979) PAPILOSCOPISTA
 Para Un. Adm: (159301) COORD DE IDENTIFICACAO CRIMINAL
 A Partir de: 01/11/2022

PUBLICADA, REGISTRADA, CUMPRÁ-SE.
 Cuiabá-MT, 16 de Novembro de 2022.
 Rubens Sadao Okada
 Diretor Geral da POLITEC

BOLETIM DE PESSOAL/POLITEC/00564/2022 DE:
 17/11/2022

O(A) Diretor Geral da POLITEC no uso de suas atribuições que lhes são conferidas por lei,

Resolve: DEFERIR
 Evento: LICENÇA PARA TRATAMENTO DE SAUDE

Processo N.:
 Nome: (94611/1) ELZA DIAS DE PAULA
 Cargo/Função: (10979) PAPILOSCOPISTA
 Un. Adm: (159530) GER REGIONAL DA POLITEC DE AGUA BOA
 A Partir de: 12/09/2022 Até10/11/2022

PUBLICADA, REGISTRADA, CUMPRÁ-SE.
 Cuiabá-MT, 16 de Novembro de 2022.
 Rubens Sadao Okada
 Diretor Geral da POLITEC

Processo N.:
 Nome: (113268/10) NILTON CARLOS DALBERTO
 Cargo/Função: (10910) PERITO OFICIAL CRIMINAL
 Un. Adm: (159620) GER REGIONAL DA POLITEC DE SORRISO
 A Partir de: 27/10/2022 Até25/11/2022

PUBLICADA, REGISTRADA, CUMPRÁ-SE.
 Cuiabá-MT, 16 de Novembro de 2022.
 Rubens Sadao Okada
 Diretor Geral da POLITEC

BOLETIM DE PESSOAL/POLITEC/00565/2022
17/11/2022

DE:

O(A) Diretor Geral da POLITEC no uso de suas atribuições que lhes são conferidas por lei,

Resolve: DEFERIR

Evento: LICENÇA PREMIO - GOZO

Processo N.:

Nome: (107364/1) ANTONIO CARLOS DE OLIVEIRA
Cargo/Função: (10910) PERITO OFICIAL CRIMINAL
Quinquênio de Referência: 12/05/2013 Ate 11/05/2018
A Partir de: 16/11/2022 Até25/11/2022

Processo N.:

Nome: (257396/1) FRANCIELE LIMA DE MELLO
Cargo/Função: (10910) PERITO OFICIAL CRIMINAL
Quinquênio de Referência: 21/07/2014 Ate 20/07/2019
A Partir de: 03/11/2022 Até12/11/2022

Processo N.:

Nome: (82486/1) JULIETE CAMPOS DAS NEVES
Cargo/Função: (6052) TECNICO DESENV ECO SOC L 10177/14
Quinquênio de Referência: 04/06/2016 Ate 03/06/2021
A Partir de: 18/11/2022 Até27/11/2022

Processo N.:

Nome: (82486/1) JULIETE CAMPOS DAS NEVES
Cargo/Função: (6052) TECNICO DESENV ECO SOC L 10177/14
Quinquênio de Referência: 04/06/2016 Ate 03/06/2021
A Partir de: 28/11/2022 Até07/12/2022

Processo N.:

Nome: (129657/4) JUN OKADA
Cargo/Função: (10928) PERITO OFICIAL MEDICO LEGISTA
Quinquênio de Referência: 17/04/2014 Ate 16/04/2019
A Partir de: 22/11/2022 Até21/12/2022

PUBLICADA, REGISTRADA, CUMPR-SE.
Cuiabá-MT, 16 de Novembro de 2022.
Rubens Sadao Okada
Diretor Geral da POLITEC

SEDUC

SECRETARIA DE ESTADO DE EDUCAÇÃO

O(A) Secretário de Estado de Educação no uso de suas atribuições que lhes são conferidas por lei,

Resolve: RETIFICAR - SEDUC

Objeto: CONTRATO TEMPORARIO EM SUBSTITUIÇÃO POR MOTIVO DE URGÊNCIA
CONTRATO/SEDUC/59478/2022 DE: 17/11/2022

Processo N°: 1000003872082

Contratado: (244950/30) DIEGO ACIOLY LINS, CPF: 005.313.031-60; Cargo/
Função: (3506) CONTR. TEMP. FUNCAO PROF. HABILITADO; Ref: B-001; CH: 20H
Hab.: LICENCIATURA PLENA EM ARTE; Motivo: LICENÇA PARA QUALIFICAÇÃO
PROFISSIONAL -; Un. Adm: (010588) E E PROF ULISSES CUIABANO; De: 07/02/2022
a 16/12/2022

Substituído: (130213/21) PATRICIA JOAQUIM MORAIS COSTA

PUBLICADA, REGISTRADA, CUMPR-SE.
Cuiabá-MT, 16 de Novembro de 2022.
Alan Resende Porto
Secretário de Estado de Educação

O(A) Secretário de Estado de Educação no uso de suas atribuições que lhes são conferidas por lei,

Resolve: CANCELAR - SEDUC

Objeto: CONTRATO TEMPORARIO EM SUBSTITUIÇÃO POR MOTIVO DE URGÊNCIA
CONTRATO/SEDUC/59479/2022 DE: 17/11/2022

Processo N°: 1000003922543

Contratado: (253689/36) LUCIMAR DA SILVA PEREIRA, CPF:
022.744.021-83; Cargo/Função: (3506) CONTR. TEMP. FUNCAO PROF.
HABILITADO; Ref: B-001; CH: 10H
Hab.: LICENCIATURA PLENA EM HISTÓRIA; Motivo: DEDICACAO EXCLUSIVA
(COORDENADOR PEDAGOGICO) -; Un. Adm: (021628) E E RODOLFO AUGUSTO T
CURVO; De: 04/03/2022 a 30/10/2022

Substituído: (141304/13) RENATA DA SILVA FONSECA

CONTRATO/SEDUC/59480/2022 DE: 17/11/2022

Processo N°: 1000003929950

Contratado: (310890/5) MILENA ALVES BARBOSA, CPF: 063.192.941-08; Cargo/
Função: (3506) CONTR. TEMP. FUNCAO PROF. HABILITADO; Ref: B-001; CH: 04H
Hab.: LICENCIATURA PLENA EM LETRAS/PORTUGUES/INGLÊS; Motivo: DEDICACAO
EXCLUSIVA (COORDENADOR PEDAGOGICO) -; Un. Adm: (011070) E E DOMINGOS
APARECIDO DOS SANTOS; De: 16/03/2022 a 31/10/2022

Substituído: (113154/32) KATIA REJANE MACELANI

PUBLICADA, REGISTRADA, CUMPR-SE.
Cuiabá-MT, 16 de Novembro de 2022.
Alan Resende Porto
Secretário de Estado de Educação

O(A) Secretário de Estado de Educação no uso de suas atribuições que lhes são conferidas por lei,

Resolve: RETIFICAR - SEDUC

Objeto: CONTRATAÇÃO TEMPORARIA POR MOTIVO DE URGÊNCIA

CONTRATO/SEDUC/59481/2022 DE: 17/11/2022

Processo N°: 1000004064141

Contratado: (144236/62) SANDRA ELISDETE DE OLIVEIRA PEREIRA; CP
F: 021.946.161-95; Cargo/Função: (3506) CONTR. TEMP. FUNCAO PROF.
HABILITADO; Ref: B-001; CH: 18H
Hab.: LICENCIATURA PLENA EM HISTÓRIA; Motivo: ADITAMENTO DE CONTRATO
- AUMENTO DE CH; Un. Adm: (011193) E E 10 DE DEZEMBRO; De: 03/11/2022 a
16/12/2022

CONTRATO/SEDUC/59482/2022 DE: 17/11/2022

Processo N°: 1000004066568

Contratado: (228508/54) ERICA PATRICIA CABELO; CPF: 264.442.938-20; Cargo/
Função: (3506) CONTR. TEMP. FUNCAO PROF. HABILITADO; Ref: B-001; CH: 11H
Hab.: LICENCIATURA PLENA EM EDUCAÇÃO ARTISTICA; Motivo: ADITAMENTO
DE CONTRATO - AUMENTO DE CH; Un. Adm: (010928) E E JOSE SALMEN
HANZE; De: 09/11/2022 a 16/12/2022

PUBLICADA, REGISTRADA, CUMPR-SE.
Cuiabá-MT, 16 de Novembro de 2022.
Alan Resende Porto
Secretário de Estado de Educação

O(A) Secretário de Estado de Educação no uso de suas atribuições que lhes são conferidas por lei,

Resolve: CANCELAR - SEDUC

Objeto: CONTRATAÇÃO TEMPORARIA POR MOTIVO DE URGÊNCIA

CONTRATO/SEDUC/59483/2022 DE: 17/11/2022

Processo N°: 1000003868514

Contratado: (258528/21) ALEANDRA PEREIRA DA SILVA
TERCIO; CPF: 014.529.381-56; Cargo/Função: (3506) CONTR. TEMP. FUNCAO PROF.
HABILITADO; Ref: B-001; CH: 03H
Hab.: LICENCIATURA PLENA EM CIENCIAS BIOLOGICAS; Motivo: AULAS RESIDUAIS; Un.
Adm: (009679) E E PROF HERMELINDA DE FIGUEIREDO; De: 07/02/2022 a 13/10/2022

CONTRATO/SEDUC/59484/2022 DE: 17/11/2022

Processo N°: 1000003943919

Contratado: (291388/8) ODILSON DA SILVA SOUZA; CPF: 615.501.911-87; Cargo/
Função: (3506) CONTR. TEMP. FUNCAO PROF. HABILITADO; Ref: B-001; CH: 08H
Hab.: LICENCIATURA PLENA EM EDUCAÇÃO FISICA; Motivo: PROJETO/DEMANDA
TEMPORARIA; Un. Adm: (009709) E E MARIANA LUIZA MOREIRA; De: 07/04/2022 a
04/11/2022

CONTRATO/SEDUC/59485/2022 DE: 17/11/2022

Processo N°: 1000003890941

Contratado: (311876/3) ADRIANA DOS SANTOS LEMOS; CPF: 023.286.949-93; Cargo/
Função: (3506) CONTR. TEMP. FUNCAO PROF. HABILITADO; Ref: B-001; CH: 11H
Hab.: LICENCIATURA PLENA EM LETRAS/PORTUGUES; Motivo: AULAS RESIDUAIS; Un.
Adm: (124109) E E BROMILDO LAWISCH; De: 21/02/2022 a 24/10/2022

PUBLICADA, REGISTRADA, CUMPR-SE.
Cuiabá-MT, 16 de Novembro de 2022.
Alan Resende Porto
Secretário de Estado de Educação

BOLETIM DE PESSOAL/SEDUC/01814/2022

DE:

17/11/2022

O(A) Secretário de Estado de Educação no uso de suas atribuições que lhes são conferidas por lei,

Resolve: AUTORIZAR

Evento: ADICIONAL NOTURNO

Processo N.: 1000004068099

Nome: (303087/3) EDIVAN LEITE MADUREIRA
Cargo/Função: (3476) APOIO ADM. EDUCACIONAL-ELEMENTAR
Un. Adm: (009539) E E GUSTAVO DUTRA
A Partir de: 01/10/2022 Até 31/10/2022

Processo N.: 1000004056297

Nome: (85039/1) EDUARDO ARISTEU SIQUEIRA
Cargo/Função: (4740) APOIO ADM EDUC PROFISSIONALIZADO-30
Un. Adm: (015253) E E LOURENCO PERUCHI
A Partir de: 01/08/2022 Até 31/08/2022

Processo N.: 1000004056298

Nome: (85039/1) EDUARDO ARISTEU SIQUEIRA
Cargo/Função: (4740) APOIO ADM EDUC PROFISSIONALIZADO-30
Un. Adm: (015253) E E LOURENCO PERUCHI
A Partir de: 01/09/2022 Até 30/09/2022

Processo N.: 1000004056301

Nome: (85039/1) EDUARDO ARISTEU SIQUEIRA
Cargo/Função: (4740) APOIO ADM EDUC PROFISSIONALIZADO-30
Un. Adm: (015253) E E LOURENCO PERUCHI
A Partir de: 07/07/2022 Até 31/07/2022

Processo N.: 1000004068098

Nome: (113540/35) ESTEVAO DE ARRUDA MAGALHAES
Cargo/Função: (3476) APOIO ADM. EDUCACIONAL-ELEMENTAR
Un. Adm: (009539) E E GUSTAVO DUTRA
A Partir de: 01/10/2022 Até 31/10/2022

Processo N.: 1000004068097

Nome: (238052/9) JOSE CARLOS DA SILVA BRITO
Cargo/Função: (3476) APOIO ADM. EDUCACIONAL-ELEMENTAR
Un. Adm: (009539) E E GUSTAVO DUTRA
A Partir de: 01/10/2022 Até 31/10/2022

Processo N.: 1000004061498

Nome: (268806/12) MARCOS ANTONIO RIBEIRO
Cargo/Função: (3476) APOIO ADM. EDUCACIONAL-ELEMENTAR
Un. Adm: (014575) E E DR ARTHUR ANTUNES MACIEL
A Partir de: 03/10/2022 Até 10/10/2022

Processo N.: 1000004068117

Nome: (38608/1) MARIO NEY PEREIRA RODRIGUES
Cargo/Função: (4740) APOIO ADM EDUC PROFISSIONALIZADO-30
Un. Adm: (012610) E E MARIA S PEIXOTO MOURA
A Partir de: 01/10/2022 Até 31/10/2022

Processo N.: 1000004068116

Nome: (118775/26) RICARDO DE AMORIM DIAS
Cargo/Função: (3476) APOIO ADM. EDUCACIONAL-ELEMENTAR
Un. Adm: (012610) E E MARIA S PEIXOTO MOURA
A Partir de: 01/10/2022 Até 31/10/2022

Processo N.: 1000004063512

Nome: (228434/16) ROSCINEI ALVES CASSIANO
Cargo/Função: (3476) APOIO ADM. EDUCACIONAL-ELEMENTAR
Un. Adm: (154687) E E MARIA EDUARDA PEREIRA SOLDERA
A Partir de: 01/10/2022 Até 31/10/2022

Processo N.: 1000004068118

Nome: (39793/1) SEBASTIAO LUIS DA SILVA AMORIM
Cargo/Função: (4740) APOIO ADM EDUC PROFISSIONALIZADO-30
Un. Adm: (012610) E E MARIA S PEIXOTO MOURA
A Partir de: 01/10/2022 Até 31/10/2022

PUBLICADA, REGISTRADA, CUMpra-SE.
Cuiabá-MT, 16 de Novembro de 2022.
Alan Resende Porto
Secretário de Estado de Educação

BOLETIM DE PESSOAL/SEDUC/01815/2022

DE:

17/11/2022

O(A) Secretário de Estado de Educação no uso de suas atribuições que lhes são conferidas por lei,

Resolve: RETIFICAR

Evento: ADICIONAL NOTURNO

Processo N.: 1000004022895

Nome: (107809/15) REGINALDO MIRANDA CONSTANCI
Cargo/Função: (4740) APOIO ADM EDUC PROFISSIONALIZADO-30
Un. Adm: (016209) E E PE THIAGO
A Partir de: 01/08/2022 Até 14/08/2022

PUBLICADA, REGISTRADA, CUMpra-SE.
Cuiabá-MT, 16 de Novembro de 2022.
Alan Resende Porto
Secretário de Estado de Educação

BOLETIM DE PESSOAL/SEDUC/01816/2022

DE:

17/11/2022

O(A) Secretário de Estado de Educação no uso de suas atribuições que lhes são conferidas por lei,

Resolve: DEFERIR

Evento: LICENÇA P/ TRATAMENTO SAUDE/SEGURADO INSS

Processo N.: 1000004067596

Nome: (315363/1) ANANDA BARBOSA LUZ
Cargo/Função: (3506) CONTR.TEMP.FUNCAO PROF. HABILITADO
Un. Adm: (010707) E E MARCELINA DE CAMPOS
A Partir de: 04/10/2022 Até21/11/2022

Processo N.: 1000004065332

Nome: (304630/7) ANDRIELY REGINA MACEDO LAGE
Cargo/Função: (3506) CONTR.TEMP.FUNCAO PROF. HABILITADO
Un. Adm: (044261) E E MARIA DA GLORIA VARGAS UCHOA
A Partir de: 07/11/2022 Até20/11/2022

Processo N.: 1000004065334

Nome: (304630/6) ANDRIELY REGINA MACEDO LAGE
Cargo/Função: (3506) CONTR.TEMP.FUNCAO PROF. HABILITADO
Un. Adm: (044261) E E MARIA DA GLORIA VARGAS UCHOA
A Partir de: 07/11/2022 Até21/11/2022

Processo N.: 1000004033509

Nome: (284914/5) BEATRIZ FERREIRA REZENDE DE ALMEIDA
Cargo/Função: (3506) CONTR.TEMP.FUNCAO PROF. HABILITADO
Un. Adm: (014958) E E ANTONIO JOSE DE LIMA
A Partir de: 12/09/2022 Até17/09/2022

Processo N.: 1000004066632

Nome: (275173/20) CAMILLA APARECIDA MIRANDA DE JESUS
Cargo/Função: (3506) CONTR.TEMP.FUNCAO PROF. HABILITADO
Un. Adm: (011126) E E JOAQUIM NUNES ROCHA
A Partir de: 07/11/2022 Até14/11/2022

Processo N.: 1000004067594

Nome: (318393/1) CLAUDIO DAVID DE JESUS
Cargo/Função: (3476) APOIO ADM. EDUCACIONAL-ELEMENTAR
Un. Adm: (012912) E E ARLINDA PESSOA MARBECK MORRECK
A Partir de: 09/11/2022 Até13/11/2022

Processo N.: 1000004059652

Nome: (271009/27) CRISTIANA NICOMEDIO DA SILVA
Cargo/Função: (3506) CONTR.TEMP.FUNCAO PROF. HABILITADO
Un. Adm: (044261) E E MARIA DA GLORIA VARGAS UCHOA
A Partir de: 24/10/2022 Até06/11/2022

Processo N.: 1000004059655

Nome: (271009/29) CRISTIANA NICOMEDIO DA SILVA
Cargo/Função: (3506) CONTR.TEMP.FUNCAO PROF. HABILITADO
Un. Adm: (104256) E E BENICIO TRETTEL DA SILVA
A Partir de: 24/10/2022 Até06/11/2022

Processo N.: 1000004059656

Nome: (271009/28) CRISTIANA NICOMEDIO DA SILVA
Cargo/Função: (3506) CONTR.TEMP.FUNCAO PROF. HABILITADO
Un. Adm: (044261) E E MARIA DA GLORIA VARGAS UCHOA
A Partir de: 24/10/2022 Até06/11/2022

Processo N.: 1000004059660

Nome: (271009/31) CRISTIANA NICOMEDIO DA SILVA
Cargo/Função: (3506) CONTR.TEMP.FUNCAO PROF. HABILITADO
Un. Adm: (104256) E E BENICIO TRETTEL DA SILVA
A Partir de: 24/10/2022 Até06/11/2022

Processo N.: 1000004059663

Nome: (271009/33) CRISTIANA NICOMEDIO DA SILVA
Cargo/Função: (3506) CONTR.TEMP.FUNCAO PROF. HABILITADO
Un. Adm: (044261) E E MARIA DA GLORIA VARGAS UCHOA
A Partir de: 24/10/2022 Até06/11/2022

Processo N.: 1000004060324

Nome: (271009/26) CRISTIANA NICOMEDIO DA SILVA
Cargo/Função: (3506) CONTR.TEMP.FUNCAO PROF. HABILITADO
Un. Adm: (044261) E E MARIA DA GLORIA VARGAS UCHOA
A Partir de: 24/10/2022 Até06/11/2022

Processo N.: 1000004067165

Nome: (279935/6) DOLESTINA PEREIRA KOREMAKERO
Cargo/Função: (3506) CONTR.TEMP.FUNCAO PROF. HABILITADO
Un. Adm: (129259) E E INDIGENA DE EDUCACAO BASICA MAMALATI
A Partir de: 07/11/2022 Até06/12/2022

Processo N.: 1000004067547

Nome: (308435/6) FRANCISCO OTAVIO ARAUJO DOS SANTOS
Cargo/Função: (3506) CONTR.TEMP.FUNCAO PROF. HABILITADO
Un. Adm: (049883) E E ANDRE MAGGI
A Partir de: 01/11/2022 Até14/11/2022

Processo N.: 1000004067554

Nome: (308435/4) FRANCISCO OTAVIO ARAUJO DOS SANTOS
Cargo/Função: (3506) CONTR.TEMP.FUNCAO PROF. HABILITADO
Un. Adm: (049883) E E ANDRE MAGGI
A Partir de: 01/11/2022 Até14/11/2022

Processo N.: 1000004067557

Nome: (308435/5) FRANCISCO OTAVIO ARAUJO DOS SANTOS
Cargo/Função: (3506) CONTR.TEMP.FUNCAO PROF. HABILITADO
Un. Adm: (049883) E E ANDRE MAGGI
A Partir de: 01/11/2022 Até14/11/2022

Processo N.: 1000004068451

Nome: (277199/11) IRMA PEREIRA DOS SANTOS DINIZ
Cargo/Função: (3476) APOIO ADM. EDUCACIONAL-ELEMENTAR
Un. Adm: (014559) E E DR GUILHERME FREITAS ABREU LIMA
A Partir de: 27/10/2022 Até03/11/2022

Processo N.: 1000004068239

Nome: (306917/3) JHENIFFER ALVES LEITE FRANCELINO
Cargo/Função: (3506) CONTR.TEMP.FUNCAO PROF. HABILITADO
Un. Adm: (172642) E E PROF ZENI VIEIRA
A Partir de: 08/11/2022 Até14/11/2022

Processo N.: 1000004065913

Nome: (238353/29) LENIR DOS SANTOS OLIVEIRA
Cargo/Função: (3506) CONTR.TEMP.FUNCAO PROF. HABILITADO
Un. Adm: (013498) E E 12 DE ABRIL
A Partir de: 07/11/2022 Até11/11/2022

Processo N.: 1000004067434

Nome: (137966/40) LUCI OLIVEIRA BONFIM
Cargo/Função: (3506) CONTR.TEMP.FUNCAO PROF. HABILITADO
Un. Adm: (011070) E E DOMINGOS APARECIDO DOS SANTOS
A Partir de: 03/11/2022 Até17/11/2022

Processo N.: 1000004068403

Nome: (276328/8) MARIA NEUSA ALVES DE SOUZA
Cargo/Função: (3506) CONTR.TEMP.FUNCAO PROF. HABILITADO
Un. Adm: (015482) E E RUI BARBOSA
A Partir de: 31/10/2022 Até16/12/2022

Processo N.: 1000004064448

Nome: (270056/13) MARIANA VIEIRA DA SILVA
Cargo/Função: (3506) CONTR.TEMP.FUNCAO PROF. HABILITADO
Un. Adm: (014761) E E EWALDO MEYER RODERJAN
A Partir de: 03/11/2022 Até09/11/2022

Processo N.: 1000004068055

Nome: (243653/9) PATRICIA DA SILVA OLIVEIRA
Cargo/Função: (3506) CONTR.TEMP.FUNCAO PROF. HABILITADO
Un. Adm: (172642) E E PROF ZENI VIEIRA
A Partir de: 08/11/2022 Até14/11/2022

Processo N.: 1000004065890

Nome: (228336/19) SARA MIRANDA
Cargo/Função: (3506) CONTR.TEMP.FUNCAO PROF. HABILITADO
Un. Adm: (013498) E E 12 DE ABRIL
A Partir de: 04/11/2022 Até11/11/2022

Processo N.: 1000004008948

Nome: (269907/7) SIMONE ALVES DO NASCIMENTO OLIVEIRA
Cargo/Função: (3476) APOIO ADM. EDUCACIONAL-ELEMENTAR
Un. Adm: (010260) E E SAO JOSE
A Partir de: 18/07/2022 Até24/07/2022

Processo N.: 1000004057286

Nome: (101385/68) THAIZ PRATES REGENOLD
Cargo/Função: (3506) CONTR.TEMP.FUNCAO PROF. HABILITADO
Un. Adm: (010480) E E ALCEBIANES CALHAO
A Partir de: 18/10/2022 Até22/10/2022

Processo N.: 1000004067529

Nome: (274687/9) THAMARA MIRANDA DE FREITAS
Cargo/Função: (3468) TECNICO ADMINISTRATIVO EDUCACIONAL
Un. Adm: (014761) E E EWALDO MEYER RODERJAN
A Partir de: 07/11/2022 Até11/11/2022

Processo N.: 1000004053218

Nome: (239664/13) ZENI ALVES DOS SANTOS FERRO
Cargo/Função: (3506) CONTR.TEMP.FUNCAO PROF. HABILITADO
Un. Adm: (013935) E E ACAD LAURO AUGUSTO DE BARROS
A Partir de: 11/10/2022 Até18/10/2022

PUBLICADA, REGISTRADA, CUMPRE-SE.
Cuiabá-MT, 16 de Novembro de 2022.
Alan Resende Porto
Secretário de Estado de Educação

BOLETIM DE PESSOAL/SEDUC/01817/2022 DE:
17/11/2022

O(A) Secretário de Estado de Educação no uso de suas atribuições que lhes são conferidas por lei,

Resolve: RETIFICAR

Evento: LICENÇA P/ TRATAMENTO SAUDE/SEGURADO INSS

Processo N.: 1000004051117

Nome: (210323/20) CAMILA CESARIO DOS SANTOS REZENDE MOREIRA
Cargo/Função: (3506) CONTR.TEMP.FUNCAO PROF. HABILITADO
Un. Adm: (016578) E E JOAQUIM AUGUSTO C MARQUES
A Partir de: 10/10/2022 Até07/12/2022

PUBLICADA, REGISTRADA, CUMPRE-SE.
Cuiabá-MT, 16 de Novembro de 2022.
Alan Resende Porto
Secretário de Estado de Educação

BOLETIM DE PESSOAL/SEDUC/01818/2022 DE:
17/11/2022

O(A) Secretário de Estado de Educação no uso de suas atribuições que lhes são conferidas por lei,

Resolve: DEFERIR

Evento: LICENCA PARA TRATAMENTO DE SAUDE

Processo N.:

Nome: (202115/13) ADRIANA VOUGADO DE SOUZA
Cargo/Função: (3441) PROFESSOR EDUC. BASICA
Un. Adm: (212474) E E DES INT DA ED BAS BEN SANT DA SIL FREIRE
A Partir de: 31/10/2022 Até13/11/2022

Processo N.:

Nome: (238822/1) ALESSANDRA TEIXEIRA MOLINA SANTOS
Cargo/Função: (3441) PROFESSOR EDUC. BASICA
Un. Adm: (198226) E E MARCIO SCHABATT SOUZA
A Partir de: 04/08/2022 Até01/12/2022

Processo N.:

Nome: (216564/2) ANA ROSA MORENO DA SILVA
Cargo/Função: (3441) PROFESSOR EDUC. BASICA
Un. Adm: (013838) E E ALEXANDRE GOMES SILVA CHAVES
A Partir de: 04/09/2022 Até01/01/2023

Processo N.:

Nome: (99838/2) ANDREA APARECIDA LUZ
Cargo/Função: (4740) APOIO ADM EDUC PROFISSIONALIZADO-30
Un. Adm: (145696) E E VIRGILIO CORREA FILHO
A Partir de: 12/09/2022 Até12/10/2022

Processo N.:

Nome: (82966/9) ANGELA CRISTINA CANAN
Cargo/Função: (3441) PROFESSOR EDUC. BASICA
Un. Adm: (016519) E E 13 DE MAIO
A Partir de: 08/11/2022 Até22/11/2022

Processo N.:

Nome: (75831/3) ANTONIO CLODOALDO DOS SANTOS LUIZ
Cargo/Função: (3441) PROFESSOR EDUC. BASICA
Un. Adm: (068713) E E VANDERLEI CECATTO
A Partir de: 19/09/2022 Até17/11/2022

Processo N.:

Nome: (227800/1) BEATRIZ PEREIRA
Cargo/Função: (4740) APOIO ADM EDUC PROFISSIONALIZADO-30
Un. Adm: (163554) E E RUI BARBOSA
A Partir de: 05/09/2022 Até04/10/2022

Processo N.:

Nome: (239615/5) BRUNA REGINA ALVES VIEIRA CUSTODIO
Cargo/Função: (3476) APOIO ADM. EDUCACIONAL-ELEMENTAR
Un. Adm: (013684) E E CEL JULIO MULLER
A Partir de: 30/09/2022 Até29/10/2022

Processo N.:

Nome: (84944/1) CARLOS ROBERTO DA SILVA
Cargo/Função: (4731) TEC ADM EDUC PROFISSIONALIZADO-30
Un. Adm: (014478) E E EVANG ASSEMBLEIA DE DEUS
A Partir de: 28/09/2022 Até26/03/2023

Processo N.:

Nome: (84944/2) CARLOS ROBERTO DA SILVA
Cargo/Função: (3441) PROFESSOR EDUC. BASICA
Un. Adm: (014478) E E EVANG ASSEMBLEIA DE DEUS
A Partir de: 28/09/2022 Até26/03/2023

Processo N.:

Nome: (222384/5) CESAR AUGUSTO FARIA
Cargo/Função: (3441) PROFESSOR EDUC. BASICA
Un. Adm: (212474) E E DES INT DA ED BAS BEN SANT DA SIL FREIRE
A Partir de: 31/10/2022 Até07/11/2022

Processo N.:

Nome: (114464/8) CLEONICE BORTOLAMEDI ZITKOSKI
Cargo/Função: (4731) TEC ADM EDUC PROFISSIONALIZADO-30
Un. Adm: (069469) E E BERNARDINO GOMES DA LUZ
A Partir de: 03/11/2022 Até09/11/2022

Processo N.:

Nome: (227769/1) CLEUSMARIA ALVES MENDONCA
Cargo/Função: (4740) APOIO ADM EDUC PROFISSIONALIZADO-30
Un. Adm: (012882) E E DR FABIO SILVERIO FARIAS
A Partir de: 04/10/2022 Até02/12/2022

Processo N.:

Nome: (98265/5) DALVA SOARES PASSOS
Cargo/Função: (4731) TEC ADM EDUC PROFISSIONALIZADO-30
Un. Adm: (015393) E E SAO JOSE DO RIO CLARO
A Partir de: 29/08/2022 Até26/11/2022

Processo N.:

Nome: (215218/10) EDER MARCELO DE MORAIS
Cargo/Função: (3441) PROFESSOR EDUC. BASICA
Un. Adm: (156370) E E LUIZ FRUTUOSO DA SILVA
A Partir de: 02/09/2022 Até15/09/2022

Processo N.:

Nome: (290323/1) EDILAINA SILVA DE LIMA
Cargo/Função: (3476) APOIO ADM. EDUCACIONAL-ELEMENTAR
Un. Adm: (012890) E E PROF NILO POVOAS
A Partir de: 29/09/2022 Até28/10/2022

Processo N.:

Nome: (87041/1) EDIMAR PEREIRA DA COSTA
Cargo/Função: (4740) APOIO ADM EDUC PROFISSIONALIZADO-30
Un. Adm: (011193) E E 10 DE DEZEMBRO
A Partir de: 03/11/2022 Até31/01/2023

Processo N.:

Nome: (34387/1) EDSON SANTANA DA SILVA
Cargo/Função: (4740) APOIO ADM EDUC PROFISSIONALIZADO-30
Un. Adm: (014940) E E DOM VUNIBALDO
A Partir de: 01/11/2022 Até30/12/2022

Processo N.:

Nome: (241386/1) ELIANE RODRIGUES DE GOIS SANT ANNA
Cargo/Função: (4740) APOIO ADM EDUC PROFISSIONALIZADO-30
Un. Adm: (014575) E E DR ARTHUR ANTUNES MACIEL
A Partir de: 30/08/2022 Até08/09/2022

Processo N.:

Nome: (37172/4) ELINALVA MARIA DA SILVA FERREIRA
Cargo/Função: (3441) PROFESSOR EDUC. BASICA
Un. Adm: (010804) E E PIO MACHADO
A Partir de: 05/09/2022 Até19/09/2022

Processo N.:

Nome: (117213/13) ERICA CRISTINA RINALDO DA SILVA
Cargo/Função: (3441) PROFESSOR EDUC. BASICA
Un. Adm: (015482) E E RUI BARBOSA
A Partir de: 11/10/2022 Até08/01/2023

Processo N.:

Nome: (84542/1) EVALDIRENE APARECIDA DE FREITAS
Cargo/Função: (3441) PROFESSOR EDUC. BASICA
Un. Adm: (192139) E E PROF STELA MARIS VALERIANO DA SILVA
A Partir de: 01/10/2022 Até01/01/2023

Processo N.:

Nome: (92918/18) EVERALDO DA SILVA
Cargo/Função: (3441) PROFESSOR EDUC. BASICA
Un. Adm: (015954) E E WILSON DE ALMEIDA
A Partir de: 05/09/2022 Até09/09/2022

Processo N.:

Nome: (85291/1) GILMAR COSME DE SOUZA ROSA
Cargo/Função: (4731) TEC ADM EDUC PROFISSIONALIZADO-30
Un. Adm: (014036) E E PROF IDALINA DE FARIAS
A Partir de: 05/09/2022 Até03/11/2022

Processo N.:

Nome: (122354/18) GIOVANA ALEXANDRE ELIAS
Cargo/Função: (3441) PROFESSOR EDUC. BASICA
Un. Adm: (015806) E E JOSE ALVES BEZERRA
A Partir de: 21/10/2022 Até17/02/2023

Processo N.:

Nome: (227013/1) ISABEL CRISTINA SOARES MACEDO
Cargo/Função: (4740) APOIO ADM EDUC PROFISSIONALIZADO-30
Un. Adm: (011932) E E PROF FERNANDO LEITE DE CAMPOS
A Partir de: 01/09/2022 Até14/09/2022

Processo N.:

Nome: (208546/28) JANIO QUEIROZ DE CARVALHO
Cargo/Função: (3441) PROFESSOR EDUC. BASICA
Un. Adm: (012882) E E DR FABIO SILVERIO FARIAS
A Partir de: 28/09/2022 Até27/10/2022

Processo N.:

Nome: (70214/12) JOSE DE OLIVEIRA MIRANDA
Cargo/Função: (3441) PROFESSOR EDUC. BASICA
Un. Adm: (014036) E E PROF IDALINA DE FARIAS
A Partir de: 17/09/2022 Até15/11/2022

Processo N.:

Nome: (112447/19) JOSEFA ROSA DA SILVEIRA
Cargo/Função: (3441) PROFESSOR EDUC. BASICA
Un. Adm: (015873) E E 13 DE MAIO
A Partir de: 14/10/2022 Até12/12/2022

Processo N.:

Nome: (269301/14) JOSILENE PEREIRA DOS SANTOS
Cargo/Função: (3441) PROFESSOR EDUC. BASICA
Un. Adm: (212474) E E DES INT DA ED BAS BEN SANT DA SIL FREIRE
A Partir de: 31/10/2022 Até08/11/2022

Processo N.:

Nome: (296458/1) KAROLAYNE BOENO FELTRIN
Cargo/Função: (3468) TECNICO ADMINISTRATIVO EDUCACIONAL
Un. Adm: (016543) E E CANDIDO PORTINARI
A Partir de: 07/11/2022 Até21/11/2022

Processo N.:

Nome: (139470/4) LIANE MENDES DE ABREU
Cargo/Função: (3441) PROFESSOR EDUC. BASICA
Un. Adm: (010995) E E MAJ OTAVIO PITALUGA
A Partir de: 27/10/2022 Até25/12/2022

Processo N.:

Nome: (121773/5) LILIANE ALBERTINA DE CAMPOS BRATKOSKI
Cargo/Função: (3441) PROFESSOR EDUC. BASICA
Un. Adm: (021083) E E DOM AQUINO CORREA
A Partir de: 02/09/2022 Até31/10/2022

Processo N.:

Nome: (121773/4) LILIANE ALBERTINA DE CAMPOS BRATKOSKI
Cargo/Função: (3441) PROFESSOR EDUC. BASICA
Un. Adm: (021083) E E DOM AQUINO CORREA
A Partir de: 02/09/2022 Até31/10/2022

Processo N.:

Nome: (258024/1) LOENIR SANTA SILVA
Cargo/Função: (4740) APOIO ADM EDUC PROFISSIONALIZADO-30
Un. Adm: (163554) E E RUI BARBOSA
A Partir de: 29/08/2022 Até02/09/2022

Processo N.:

Nome: (239019/8) LUCINEIA BEATRIZ FERNANDES MOCO LOPES
Cargo/Função: (3476) APOIO ADM. EDUCACIONAL-ELEMENTAR
Un. Adm: (173282) E E PROF NEIDE ENARA SIMA
A Partir de: 26/10/2022 Até24/12/2022

Processo N.:

Nome: (122818/4) MABEL DE FATIMA MELANEZI ALMICI
Cargo/Função: (3441) PROFESSOR EDUC. BASICA
Un. Adm: (014796) E E MARIA QUITERIA
A Partir de: 18/10/2022 Até16/12/2022

Processo N.:

Nome: (122019/8) MAGNA GRACIELA FELDMANN RENZ
Cargo/Função: (3441) PROFESSOR EDUC. BASICA
Un. Adm: (016543) E E CANDIDO PORTINARI
A Partir de: 03/10/2022 Até16/12/2022

Processo N.:

Nome: (122019/9) MAGNA GRACIELA FELDMANN RENZ
Cargo/Função: (3441) PROFESSOR EDUC. BASICA
Un. Adm: (016543) E E CANDIDO PORTINARI
A Partir de: 03/10/2022 Até16/12/2022

Processo N.:

Nome: (93338/32) MARCILENE MEIRA DO PRADO
Cargo/Função: (3441) PROFESSOR EDUC. BASICA
Un. Adm: (065587) E E IVALDINO FRANCO
A Partir de: 25/10/2022 Até16/12/2022

Processo N.:

Nome: (73916/2) MARGARETE APARECIDA ARISTIMUNHO BONORA
Cargo/Função: (3441) PROFESSOR EDUC. BASICA
Un. Adm: (038652) E E 29 DE JULHO
A Partir de: 10/09/2022 Até09/10/2022

Processo N.:

Nome: (73916/3) MARGARETE APARECIDA ARISTIMUNHO BONORA
Cargo/Função: (3441) PROFESSOR EDUC. BASICA
Un. Adm: (038652) E E 29 DE JULHO
A Partir de: 10/09/2022 Até09/10/2022

Processo N.:

Nome: (77997/8) MARIA APARECIDA DE SOUZA VERAO
Cargo/Função: (4740) APOIO ADM EDUC PROFISSIONALIZADO-30
Un. Adm: (015423) E E DR ANISIO JOSE MOREIRA
A Partir de: 19/09/2022 Até27/11/2022

Processo N.:

Nome: (55295/8) MARIA APARECIDA SANTANA FREIRES
Cargo/Função: (4740) APOIO ADM EDUC PROFISSIONALIZADO-30
Un. Adm: (049794) E E SANTO ANTONIO
A Partir de: 07/11/2022 Até05/05/2023

Processo N.:

Nome: (45372/3) MARIA DA GLORIA RIBEIRO ALVES
Cargo/Função: (3441) PROFESSOR EDUC. BASICA
Un. Adm: (013978) E E 25 DE OUTUBRO
A Partir de: 26/09/2022 Até09/11/2022

Processo N.:

Nome: (87268/3) MARIA LUIZA MAMPIAN MACEDO SILVA
Cargo/Função: (3441) PROFESSOR EDUC. BASICA
Un. Adm: (012785) E E CEL ARTHUR BORGES
A Partir de: 04/10/2022 Até17/11/2022

Processo N.:

Nome: (241414/1) MARIA ROSELI VIEIRA
Cargo/Função: (4740) APOIO ADM EDUC PROFISSIONALIZADO-30
Un. Adm: (014575) E E DR ARTHUR ANTUNES MACIEL
A Partir de: 05/09/2022 Até15/09/2022

Processo N.:

Nome: (65002/27) MARLEIDE FERREIRA DA SILVA
Cargo/Função: (3441) PROFESSOR EDUC. BASICA
Un. Adm: (044954) E E PROF ANA TEREZA ALBERNAS
A Partir de: 10/08/2022 Até15/08/2022

Processo N.:

Nome: (209304/8) MAX ROGER RODRIGUES SILVA
Cargo/Função: (3441) PROFESSOR EDUC. BASICA
Un. Adm: (013897) E E ZELIA COSTA DE ALMEIDA
A Partir de: 10/10/2022 Até08/11/2022

Processo N.:

Nome: (143022/2) MOISES CARLOS DA SILVA
Cargo/Função: (4731) TEC ADM EDUC PROFISSIONALIZADO-30
Un. Adm: (010057) E E DIONE AUGUSTA SILVA SOUZA
A Partir de: 01/09/2022 Até10/09/2022

Processo N.:

Nome: (289732/1) MONALISA RODRIGUES PENACHIONI
Cargo/Função: (4731) TEC ADM EDUC PROFISSIONALIZADO-30
Un. Adm: (016470) E E DOM BOSCO
A Partir de: 18/10/2022 Até24/10/2022

Processo N.:

Nome: (36260/48) NELSON SANTOS NETO
Cargo/Função: (3441) PROFESSOR EDUC. BASICA
Un. Adm: (011070) E E DOMINGOS APARECIDO DOS SANTOS
A Partir de: 02/11/2022 Até16/12/2022

Processo N.:

Nome: (85732/1) NORMA AGNELA DA CRUZ
Cargo/Função: (4740) APOIO ADM EDUC PROFISSIONALIZADO-30
Un. Adm: (012890) E E PROF NILO POVOAS
A Partir de: 06/10/2022 Até04/11/2022

Processo N.:

Nome: (125045/14) PATRICIA FANIN MARCELINO
Cargo/Função: (3441) PROFESSOR EDUC. BASICA
Un. Adm: (013498) E E 12 DE ABRIL
A Partir de: 23/10/2022 Até21/11/2022

Processo N.:

Nome: (109971/24) PATRICIA GONCALVES SILVA
Cargo/Função: (3441) PROFESSOR EDUC. BASICA
Un. Adm: (011193) E E 10 DE DEZEMBRO
A Partir de: 31/10/2022 Até29/12/2022

Processo N.:

Nome: (115046/4) ROSANI SOARES DA COSTA
Cargo/Função: (4740) APOIO ADM EDUC PROFISSIONALIZADO-30
Un. Adm: (011940) E E JOSE LEITE DE MORAES
A Partir de: 21/09/2022 Até20/10/2022

Processo N.:

Nome: (31570/4) ROSELY GOMES DA SILVA FERREIRA
Cargo/Função: (4731) TEC ADM EDUC PROFISSIONALIZADO-30
Un. Adm: (015482) E E RUI BARBOSA
A Partir de: 03/10/2022 Até12/01/2023

Processo N.:

Nome: (53596/2) ROSIANE FELIX PAULA ZIMMERMANN
Cargo/Função: (3441) PROFESSOR EDUC. BASICA
Un. Adm: (012114) E E PEDRO GARDES
A Partir de: 09/09/2022 Até23/09/2022

Processo N.:

Nome: (85265/1) ROSIMERE MARIA DE CAMPOS
Cargo/Função: (4740) APOIO ADM EDUC PROFISSIONALIZADO-30
Un. Adm: (012866) E E INOCENCIA RACHID JAUDY
A Partir de: 12/08/2022 Até17/08/2022

Processo N.:

Nome: (37706/2) SAAD UNTAR
Cargo/Função: (3441) PROFESSOR EDUC. BASICA
Un. Adm: (012114) E E PEDRO GARDES
A Partir de: 05/09/2022 Até09/09/2022

Processo N.:

Nome: (297698/1) SANY OLIVEIRA BORGES
Cargo/Função: (3476) APOIO ADM. EDUCACIONAL-ELEMENTAR
Un. Adm: (010340) E E LICEU CUIABANO MARIA DE ARRUDA MULLER
A Partir de: 05/08/2022 Até11/08/2022

Processo N.:

Nome: (95997/13) SERGIO JOSE FELICIO
Cargo/Função: (3441) PROFESSOR EDUC. BASICA
Un. Adm: (071838) E E OSMAIR PINHEIRO DA SILVA
A Partir de: 29/08/2022 Até12/09/2022

Processo N.:

Nome: (55657/18) SILVANA ELIAS RIBEIRO
Cargo/Função: (3441) PROFESSOR EDUC. BASICA
Un. Adm: (071838) E E OSMAIR PINHEIRO DA SILVA
A Partir de: 11/09/2022 Até09/03/2023

Processo N. :
 Nome: (53542/3) SONIA MARIA MONTELE COSTA
 Cargo/Função: (4740) APOIO ADM EDUC PROFISSIONALIZADO-30
 Un. Adm: (014087) E E SEVERIANO NEVES
 A Partir de: 28/09/2022 Até27/10/2022

Processo N. :
 Nome: (229293/29) TATIANE DOS SANTOS ROCHA RAMOS
 Cargo/Função: (3441) PROFESSOR EDUC. BASICA
 Un. Adm: (014796) E E MARIA QUITERIA
 A Partir de: 22/10/2022 Até22/11/2022

Processo N. :
 Nome: (79410/12) VALDECI FERREIRA DOS SANTOS
 Cargo/Função: (3441) PROFESSOR EDUC. BASICA
 Un. Adm: (069582) E E ANDRE ANTONIO MAGGI
 A Partir de: 22/10/2022 Até20/12/2022

Processo N. :
 Nome: (74492/3) VALDIRENE PAYAO DE OLIVEIRA
 Cargo/Função: (3441) PROFESSOR EDUC. BASICA
 Un. Adm: (012890) E E PROF NILO POVOAS
 A Partir de: 05/10/2022 Até02/04/2023

Processo N. :
 Nome: (74492/2) VALDIRENE PAYAO DE OLIVEIRA
 Cargo/Função: (3441) PROFESSOR EDUC. BASICA
 Un. Adm: (012890) E E PROF NILO POVOAS
 A Partir de: 05/10/2022 Até02/04/2023

Processo N. :
 Nome: (134920/21) VANDILENE FRANCISCA GOMES
 Cargo/Função: (3441) PROFESSOR EDUC. BASICA
 Un. Adm: (014044) E E OLEGARIO MOREIRA DE BARROS
 A Partir de: 14/09/2022 Até13/10/2022

Processo N. :
 Nome: (244302/2) VANIA COSTA GOMES
 Cargo/Função: (4740) APOIO ADM EDUC PROFISSIONALIZADO-30
 Un. Adm: (192058) ESC EST PROFESSORA MURALHA DE MIRANDA PASSOS
 A Partir de: 04/09/2022 Até09/09/2022

Processo N. :
 Nome: (71469/2) ZENILDA ALVES DOS SANTOS
 Cargo/Função: (3441) PROFESSOR EDUC. BASICA
 Un. Adm: (157236) E E PROF FRANCISCA DE SOUZA ALENCAR
 A Partir de: 30/08/2022 Até12/09/2022

PUBLICADA, REGISTRADA, CUMpra-SE.
 Cuiabá-MT, 16 de Novembro de 2022.
 Alan Resende Porto
 Secretário de Estado de Educação

BOLETIM DE PESSOAL/SEDUC/01819/2022 DE:
 17/11/2022

O(A) Secretário de Estado de Educação no uso de suas atribuições que lhes são conferidas por lei,

Resolve: DEFERIR
 Evento: LICENÇA PARA TRATAMENTO DE SAUDE EM PESSOA DA FAMILIA

Processo N. :
 Nome: (210097/13) ANGELA APARECIDA COSTA BATISTA
 Cargo/Função: (3441) PROFESSOR EDUC. BASICA
 Un. Adm: (016403) E E BAIRRO UNIAO
 A Partir de: 24/10/2022 Até16/12/2022

Processo N. :
 Nome: (309705/1) CRISTINA SOUZA PONTES
 Cargo/Função: (3441) PROFESSOR EDUC. BASICA
 Un. Adm: (012114) E E PEDRO GARDES
 A Partir de: 17/08/2022 Até23/08/2022

Processo N. :
 Nome: (41491/3) DORADI APPEL SCHWINGEL
 Cargo/Função: (4740) APOIO ADM EDUC PROFISSIONALIZADO-30
 Un. Adm: (016403) E E BAIRRO UNIAO
 A Partir de: 31/10/2022 Até29/11/2022

Processo N. :
 Nome: (87312/1) MARIA AIRES CARLINI
 Cargo/Função: (4740) APOIO ADM EDUC PROFISSIONALIZADO-30
 Un. Adm: (013773) E E 29 DE JUNHO
 A Partir de: 23/09/2022 Até07/10/2022

Processo N. :
 Nome: (67805/3) MARINA ANDRE DE OLIVEIRA
 Cargo/Função: (4740) APOIO ADM EDUC PROFISSIONALIZADO-30
 Un. Adm: (013420) E E NOVA GALILEIA
 A Partir de: 28/10/2022 Até16/12/2022

Processo N. :
 Nome: (142453/10) OSEIA VEIGA
 Cargo/Função: (4740) APOIO ADM EDUC PROFISSIONALIZADO-30
 Un. Adm: (013422) E E NILZA DE OLIVEIRA PIPINO
 A Partir de: 04/10/2022 Até02/12/2022

Processo N. :
 Nome: (227029/1) WALQUIRIA FATIMA ARAUJO COSTA
 Cargo/Função: (4740) APOIO ADM EDUC PROFISSIONALIZADO-30
 Un. Adm: (015423) E E DR ANISIO JOSE MOREIRA
 A Partir de: 29/08/2022 Até04/09/2022

Processo N. :
 Nome: (227029/1) WALQUIRIA FATIMA ARAUJO COSTA
 Cargo/Função: (4740) APOIO ADM EDUC PROFISSIONALIZADO-30
 Un. Adm: (015423) E E DR ANISIO JOSE MOREIRA
 A Partir de: 12/09/2022 Até18/09/2022

Processo N. :
 Nome: (227029/1) WALQUIRIA FATIMA ARAUJO COSTA
 Cargo/Função: (4740) APOIO ADM EDUC PROFISSIONALIZADO-30
 Un. Adm: (015423) E E DR ANISIO JOSE MOREIRA
 A Partir de: 20/09/2022 Até30/09/2022

PUBLICADA, REGISTRADA, CUMpra-SE.
 Cuiabá-MT, 16 de Novembro de 2022.
 Alan Resende Porto
 Secretário de Estado de Educação

BOLETIM DE PESSOAL/SEDUC/01820/2022 DE:
 17/11/2022

O(A) Secretário de Estado de Educação no uso de suas atribuições que lhes são conferidas por lei,

Resolve: DEFERIR
 Evento: LICENÇA A GESTANTE

Processo N. : 1000004068769
 Nome: (261811/3) MARIA CLEITIANE VEDOVETTO LEANDRO
 Cargo/Função: (3441) PROFESSOR EDUC. BASICA
 Un. Adm: (015741) E E COM JOSE PEDRO DIAS
 A Partir de: 13/08/2022 Até08/02/2023

PUBLICADA, REGISTRADA, CUMpra-SE.
 Cuiabá-MT, 16 de Novembro de 2022.
 Alan Resende Porto
 Secretário de Estado de Educação

BOLETIM DE PESSOAL/SEDUC/01821/2022 DE:
 17/11/2022

O(A) Secretário de Estado de Educação no uso de suas atribuições que lhes são conferidas por lei,

Resolve: CONCEDER
 Evento: LICENÇA PREMIO - CONCESSÃO

Processo N. : SEDUC-PRO-2022/133033
 Nome: (226462/1) ALESSANDRA APARECIDA DA SILVA
 Quinquênio: 13/01/2016 Até 12/01/2021
 Qtde Dias: 90

Processo N. : SEDUC-PRO-2022/133149
 Nome: (226797/1) ALESSANDRA GUILHERME DE SOUSA
 Quinquênio: 18/01/2016 Até 17/01/2021
 Qtde Dias: 90

Processo N. : SEDUC-PRO-2022/133168
 Nome: (101731/3) ALESSANDRA MENKES NEGRO
 Quinquênio: 25/01/2016 Até 24/01/2021
 Qtde Dias: 90

Processo N. : SEDUC-PRO-2022/133194
 Nome: (227829/1) ALESSANDRA REGINA BONFADINI DA SILVA
 Quinquênio: 28/01/2016 Até 27/01/2021
 Qtde Dias: 90

Processo N. : SEDUC-PRO-2022/133234
 Nome: (227378/1) ALINE LIMA FERREIRA
 Quinquênio: 20/01/2016 Até 19/01/2021
 Qtde Dias: 90

PUBLICADA, REGISTRADA, CUMpra-SE.
 Cuiabá-MT, 16 de Novembro de 2022.
 Alan Resende Porto
 Secretário de Estado de Educação

BOLETIM DE PESSOAL/SEDUC/01822/2022 DE:
 17/11/2022

O(A) Secretário de Estado de Educação no uso de suas atribuições que lhes são conferidas por lei,

Resolve: RETIFICAR
 Evento: LICENÇA PREMIO - CONCESSÃO

Processo N. : SEDUC-PRO-2022/132013
 Nome: (227091/1) ALBERTO MESQUITA DE SOUSA
 Quinquênio: 28/01/2016 Até 27/01/2021
 Qtde Dias: 90

Processo N. : SEDUC-PRO-2022/128169
 Nome: (38471/1) VALDENIL RODRIGUES
 Quinquênio: 17/09/1990 Até 16/05/1997
 Qtde Dias: 90

PUBLICADA, REGISTRADA, CUMpra-SE.
 Cuiabá-MT, 16 de Novembro de 2022.
 Alan Resende Porto
 Secretário de Estado de Educação

BOLETIM DE PESSOAL/SEDUC/01823/2022 DE:
 17/11/2022

O(A) Secretário de Estado de Educação no uso de suas atribuições que lhes são conferidas por lei,

Resolve: AUTORIZAR
 Evento: READAPTAÇÃO DE FUNÇÃO

Processo N. :
 Nome: (45829/9) EDILEUSA OLIVEIRA DE SOUZA
 Un. Adm: (014044) E E OLEGARIO MOREIRA DE BARROS
 A Partir de: 08/10/2022 Até05/04/2023

Processo N. :
 Nome: (53855/2) EDNA RODRIGUES DOS SANTOS
 Un. Adm: (013919) E E ALFREDO DE ARAUJO GRANJA
 A Partir de: 26/09/2022 Até24/03/2023

Processo N.:

Nome: (233713/1) IVONE GODOI DE SOUZA
Un. Adm: (014796) E E MARIA QUITERIA
A Partir de: 17/10/2022 Até14/04/2023

Processo N.:

Nome: (140167/2) JACILDA DE SIQUEIRA PINHO
Un. Adm: (176427) E E JOAO BATISTA DE ALMEIDA
A Partir de: 29/09/2022 Até27/03/2023

Processo N.:

Nome: (140167/1) JACILDA DE SIQUEIRA PINHO
Un. Adm: (015334) E E IR LUCINDA FACHINI
A Partir de: 29/09/2022 Até27/03/2023

Processo N.:

Nome: (45101/7) JOSE RENATO FERREIRA BINAS
Un. Adm: (069264) E E HERMES JOSE DA SILVA
A Partir de: 09/08/2022 Até06/11/2022

Processo N.:

Nome: (265000/3) KARLA PRYSCYLLA FARIA PEREIRA
Un. Adm: (173355) E E BOA ESPERANCA
A Partir de: 29/09/2022 Até28/09/2023

Processo N.:

Nome: (68876/3) LUCIANA RAGAZZI CARNEIRO
Un. Adm: (015482) E E RUI BARBOSA
A Partir de: 26/09/2022 Até24/03/2023

Processo N.:

Nome: (236452/2) MARIA ELONEIDE PAIXAO RAMOS
Un. Adm: (038652) E E 29 DE JULHO
A Partir de: 06/10/2022 Até03/04/2023

Processo N.:

Nome: (100968/1) MARIA PAULA DE OLIVEIRA
Un. Adm: (015369) E E MANOEL JOSE MURTINHO
A Partir de: 19/09/2022 Até17/03/2023

Processo N.:

Nome: (57421/2) MARIA RITA PEREIRA SIMPLICIO
Un. Adm: (015636) E E JOAO PAULO I
A Partir de: 24/10/2022 Até21/04/2023

Processo N.:

Nome: (72973/26) ODEILDE PEREIRA DE JESUS
Un. Adm: (014893) E E MILTON DA COSTA FERREIRA
A Partir de: 24/10/2022 Até23/10/2023

Processo N.:

Nome: (85265/1) ROSIMERE MARIA DE CAMPOS
Un. Adm: (012866) E E INOCENCIA RACHID JAUDY
A Partir de: 17/10/2022 Até14/04/2023

PUBLICADA, REGISTRADA, CUMPR-SE.
Cuiabá-MT, 16 de Novembro de 2022.
Alan Resende Porto
Secretário de Estado de Educação

SETASC

SECRETARIA DE ESTADO DE ASSISTÊNCIA SOCIAL E CIDADANIA

PORTARIA/SETASC/00105/2022
17/11/2022

DE:

O(A) Sec de Assistencia Social e Cidadania no uso de suas atribuições que lhes são conferidas por lei,

Resolve: DESIGNAR

Evento: DESIGNAÇÃO EM SUBSTITUIÇÃO CARGO EM COMISSÃO/FUNÇÃO

Processo N.: SETASC-PRO-2022/07448

Nome: (200361/1) GIOVANA ORRIGO GARCIA DAL MASO
A Partir de: 28/11/2022 Até11/12/2022
Cargo/Função: (11460) DGA-2
Substituto: (294279/3) JULIANE ANTUNES MACIEL
Un. Adm: (200484) GAB SECRET ADJ PROG PROJ ESPEC ATENCAO

FAMILIA

Processo N.: SETASC-PRO-2022/07425

Nome: (49963/6) MARLETH MILTES PEREIRA DA SILVA
A Partir de: 16/11/2022 Até30/11/2022
Cargo/Função: (11509) DGA-6
Substituto: (293767/1) CRISTIAN ANDERSON CASO FERNANDES
Un. Adm: (200972) COORD DE PROMOCAO DOS DIREITOS HUMANOS

Processo N.: SETASC-PRO-2022/07448

Nome: (114568/1) MIRANIR JANUARIO GIL DE OLIVEIRA
A Partir de: 12/12/2022 Até27/12/2022
Cargo/Função: (11460) DGA-2
Substituto: (294279/3) JULIANE ANTUNES MACIEL
Un. Adm: (200484) GAB SECRET ADJ PROG PROJ ESPEC ATENCAO

FAMILIA

PUBLICADA, REGISTRADA, CUMPR-SE.
Cuiabá-MT, 16 de Novembro de 2022.
Rosamaria Ferreira de Carvalho
Sec de Assistencia Social e Cidadania

BOLETIM DE PESSOAL/SETASC/00376/2022
17/11/2022

DE:

O(A) Sec de Assistencia Social e Cidadania no uso de suas atribuições que lhes são conferidas por lei,

Resolve: REMOVER

Evento: Remoção Interna a Pedido

Processo N.: SETASC-PRO-2022/07385

Nome: (258270/1) CRISTIANE DE NOVAES MACHADO
Cargo/Função: (6052) TECNICO DESENV ECO SOC L 10177/14
Para Un. Adm: (200638) COORD APOIO TRAB GEST SIST PUBL DE EMPREGO
A Partir de: 01/11/2022

Processo N.:

Nome: (235213/1) DANIELLE ARAUJO FERREIRA MARQUES
Cargo/Função: (6027) ANALISTA DESENV ECON SOCIAL L 10050
Para Un. Adm: (200638) COORD APOIO TRAB GEST SIST PUBL DE EMPREGO
A Partir de: 11/11/2022

Processo N.: SETASC-PRO-2022/07450

Nome: (253583/1) PAULO ROGERIO JANUARIO DOS SANTOS
Cargo/Função: (6052) TECNICO DESENV ECO SOC L 10177/14
Para Un. Adm: (200662) SUPERINT DE SEG ALIM E DESENV SOCIOPRODUTIVO
A Partir de: 16/11/2022

PUBLICADA, REGISTRADA, CUMPR-SE.
Cuiabá-MT, 16 de Novembro de 2022.
Rosamaria Ferreira de Carvalho
Sec de Assistencia Social e Cidadania

BOLETIM DE PESSOAL/SETASC/00377/2022
17/11/2022

DE:

O(A) Sec de Assistencia Social e Cidadania no uso de suas atribuições que lhes são conferidas por lei,

Resolve: DEFERIR

Evento: LICENCA PARA TRATAMENTO DE SAUDE

Processo N.:

Nome: (252014/1) ANDREIA RODRIGUES DE CAMPOS
Cargo/Função: (6052) TECNICO DESENV ECO SOC L 10177/14
Un. Adm: (200638) COORD APOIO TRAB GEST SIST PUBL DE EMPREGO
A Partir de: 19/09/2022 Até18/10/2022

Processo N.:

Nome: (203845/1) CATIA MARINA PEREIRA GUIMARAES
Cargo/Função: (5365) TECNICO ADMINISTRATIVO L 10052
Un. Adm: (203068) COORD FINANCEIRA
A Partir de: 04/09/2022 Até17/09/2022

Processo N.:

Nome: (54658/27) LINDERCI PEREIRA MAGALHAES DE OLIVEIRA
Cargo/Função: (6052) TECNICO DESENV ECO SOC L 10177/14
Un. Adm: (200670) COORD DE PROJETOS DE ALIMENTACAO E NUTRICAO
A Partir de: 05/09/2022 Até09/09/2022

Processo N.:

Nome: (27992/1) TOMASIA DA SILVA SAMPAIO
Cargo/Função: (6052) TECNICO DESENV ECO SOC L 10177/14
Un. Adm: (064092) CONS ESTADUAL DO TRABALHO
A Partir de: 01/09/2022 Até15/09/2022

PUBLICADA, REGISTRADA, CUMPR-SE.
Cuiabá-MT, 16 de Novembro de 2022.
Rosamaria Ferreira de Carvalho
Sec de Assistencia Social e Cidadania

SECITEC

SECRETARIA DE ESTADO DE CIÊNCIA, TECNOLOGIA E INOVAÇÃO

BOLETIM DE PESSOAL/SECITECI/00113/2022
17/11/2022

DE:

O(A) Secretário de Estado de Ciência, Tecnologia e Inovação no uso de suas atribuições que lhes são conferidas por lei,

Resolve: DEFERIR

Evento: LICENCA PARA TRATAMENTO DE SAUDE

Processo N.:

Nome: (67070/5) ELIANA MORAES DE ALMEIDA ALENCAR
Cargo/Função: (9385) PROFESSOR CEPROTEC
Un. Adm: (146749) SUPERINT DE EDUCACAO PROFISSIONAL E SUPERIOR
A Partir de: 31/08/2022 Até14/09/2022

PUBLICADA, REGISTRADA, CUMPR-SE.
Cuiabá-MT, 16 de Novembro de 2022.
Mauricio Munhoz Ferraz
Secretário de Estado de Ciência, Tecnologia e Inovação

SES

SECRETARIA DE ESTADO DE SAÚDE

PORTARIA/SES/00475/2022
17/11/2022

DE:

O(A) Secretária de Estado de Saúde no uso de suas atribuições que lhes são conferidas por lei,

Resolve: RETIFICAR

Evento: Regime de Plantão nos termos do Edital 001/SES/2020.

Processo N.º: SES-PRO-2022/49865

Nome: (300762/2) FATIMA APARECIDA FERNANDES DA CRUZ PENHA

Cargo/Função: (12038) NIVEL TECNICO ASSISTENCIAL

Referência: 000 Carga Horária: 40H

Un. Adm: (118710) UNID ESPECIAL DE CONTR MOVIMENTACAO DE PESSOAL

A Partir de: 01/10/2022 Até: 31/10/2022

Qtde Plantões: 12

PUBLICADA, REGISTRADA, CUMPRADA-SE.
Cuiabá-MT, 16 de Novembro de 2022.
Kelluby de Oliveira Silva
Secretária de Estado de Saúde

O(A) Secretária de Estado de Saúde no uso de suas atribuições que lhes são conferidas por lei,

Resolve: AUTORIZAR - SES

Objeto: CONTRATAÇÃO TEMPORARIA

CONTRATO/SES/10472/2022 DE: 17/11/2022

Processo N.º: SES-PRO-2022/48530

Contratado: (122458/11) PATRICIA MARTINS CORREA DE CASTRO FRANCA

CPF: 004.938.621-29

Cargo/Função: (12036) NIVEL SUPERIOR ASSISTENCIAL

Perfil Profissional: FISIOTERAPEUTA

Carga Horária: 30 horas semanais

Un. Adm: (118710) UNID ESPECIAL DE CONTR MOVIMENTACAO DE PESSOAL

A Partir de: 01/11/2022 Até: 31/10/2023

PUBLICADA, REGISTRADA, CUMPRADA-SE.
Cuiabá-MT, 16 de Novembro de 2022.
Kelluby de Oliveira Silva
Secretária de Estado de Saúde

O(A) Secretária de Estado de Saúde no uso de suas atribuições que lhes são conferidas por lei,

Resolve: PRORROGAR - SES

Objeto: CONTRATAÇÃO TEMPORARIA

CONTRATO/SES/10473/2022 DE: 17/11/2022

Processo N.º: SES-PRO-2022/49871

Contratado: (125003/5) GLAUBER DE AMORIM CUNHA

CPF: 567.859.761-20

Cargo/Função: (12036) NIVEL SUPERIOR ASSISTENCIAL

Perfil Profissional: ENFERMEIRO

Carga Horária: 40 horas semanais

Un. Adm: (118710) UNID ESPECIAL DE CONTR MOVIMENTACAO DE PESSOAL

Até: 30/11/2022

CONTRATO/SES/10474/2022 DE: 17/11/2022

Processo N.º: SES-PRO-2022/45542

Contratado: (135661/7) SIRLENE APARECIDA DE GODOIS

CPF: 948.929.621-04

Cargo/Função: (12036) NIVEL SUPERIOR ASSISTENCIAL

Perfil Profissional: ENFERMEIRO

Carga Horária: 40 horas semanais

Un. Adm: (195731) HOSP REGIONAL DE ALTA FLORESTA ALBERT SABIN

Até: 30/11/2022

PUBLICADA, REGISTRADA, CUMPRADA-SE.
Cuiabá-MT, 16 de Novembro de 2022.
Kelluby de Oliveira Silva
Secretária de Estado de Saúde

O(A) Secretária de Estado de Saúde no uso de suas atribuições que lhes são conferidas por lei,

Resolve: AUTORIZAR - SES

Objeto: CONTRATAÇÃO TEMPORARIA

CONTRATO/SES/10475/2022 DE: 17/11/2022

Processo N.º: SES-PRO-2022/49835

Contratado: (138457/8) ANA PAULA FERNANDEZ DE CAMPOS

CPF: 003.499.051-85

Cargo/Função: (12036) NIVEL SUPERIOR ASSISTENCIAL

Perfil Profissional: ENFERMEIRO

Carga Horária: 40 horas semanais

Un. Adm: (197246) COORD DE APOIO TECNICO DO CIAPS

A Partir de: 01/11/2022 Até: 31/10/2023

CONTRATO/SES/10476/2022 DE: 17/11/2022

Processo N.º: SES-PRO-2022/48514

Contratado: (205333/4) RENATA PEGORARO LOBO

CPF: 004.630.411-86

Cargo/Função: (12044) NIVEL MEDIO ADMINISTRATIVO

Perfil Profissional: ASS. ADMINISTRATIVO

Carga Horária: 40 horas semanais

Un. Adm: (118710) UNID ESPECIAL DE CONTR MOVIMENTACAO DE PESSOAL

A Partir de: 01/11/2022 Até: 31/10/2023

PUBLICADA, REGISTRADA, CUMPRADA-SE.
Cuiabá-MT, 16 de Novembro de 2022.
Kelluby de Oliveira Silva
Secretária de Estado de Saúde

O(A) Secretária de Estado de Saúde no uso de suas atribuições que lhes são conferidas por lei,

Resolve: DISTRATAR - SES

Objeto: CONTRATAÇÃO TEMPORARIA

CONTRATO/SES/10477/2022 DE: 17/11/2022

Processo N.º: SES-PRO-2022/49444

Contratado: (207095/6) ALEXANDRA PIRES CHINAGLIA

CPF: 041.833.629-62

Cargo/Função: (12036) NIVEL SUPERIOR ASSISTENCIAL

Perfil Profissional: ENFERMEIRO

Carga Horária: 40 horas semanais

Un. Adm: (195693) HOSP REGIONAL DE SORRISO

Em: 03/11/2022

PUBLICADA, REGISTRADA, CUMPRADA-SE.
Cuiabá-MT, 16 de Novembro de 2022.
Kelluby de Oliveira Silva
Secretária de Estado de Saúde

O(A) Secretária de Estado de Saúde no uso de suas atribuições que lhes são conferidas por lei,

Resolve: AUTORIZAR - SES

Objeto: CONTRATAÇÃO TEMPORARIA

CONTRATO/SES/10478/2022 DE: 17/11/2022

Processo N.º: SES-PRO-2022/49444

Contratado: (207095/7) ALEXANDRA PIRES CHINAGLIA

CPF: 041.833.629-62

Cargo/Função: (12036) NIVEL SUPERIOR ASSISTENCIAL

Perfil Profissional: ENFERMEIRO

Carga Horária: 40 horas semanais

Un. Adm: (195693) HOSP REGIONAL DE SORRISO

A Partir de: 04/11/2022 Até: 03/11/2023

PUBLICADA, REGISTRADA, CUMPRADA-SE.
Cuiabá-MT, 16 de Novembro de 2022.
Kelluby de Oliveira Silva
Secretária de Estado de Saúde

O(A) Secretária de Estado de Saúde no uso de suas atribuições que lhes são conferidas por lei,

Resolve: PRORROGAR - SES

Objeto: CONTRATAÇÃO TEMPORARIA

CONTRATO/SES/10479/2022 DE: 17/11/2022

Processo N.º: SES-PRO-2022/48287

Contratado: (208833/21) JOAO BATISTA FIGUEIREDO DE ASSUNCAO

CPF: 013.206.841-90

Cargo/Função: (12036) NIVEL SUPERIOR ASSISTENCIAL

Perfil Profissional: ENFERMEIRO

Carga Horária: 40 horas semanais

Un. Adm: (195758) HOSP ESTADUAL LOUSITE FERREIRA DA SILVA

Até: 29/11/2022

CONTRATO/SES/10480/2022 DE: 17/11/2022

Processo N.º: SES-PRO-2022/45542

Contratado: (211431/4) FABIANA CARLOS PEREIRA

CPF: 009.741.151-50

Cargo/Função: (12046) NIVEL FUNDAMENTAL ADMINISTRATIVO

Perfil Profissional: MAQUEIRO

Carga Horária: 40 horas semanais

Un. Adm: (195731) HOSP REGIONAL DE ALTA FLORESTA ALBERT SABIN

Até: 30/11/2022

CONTRATO/SES/10481/2022 DE: 17/11/2022

Processo N.º: SES-PRO-2022/49871

Contratado: (212258/7) SIMONE CARDOSO LIMA

CPF: 692.614.231-91

Cargo/Função: (12036) NIVEL SUPERIOR ASSISTENCIAL

Perfil Profissional: ENFERMEIRO

Carga Horária: 40 horas semanais

Un. Adm: (118710) UNID ESPECIAL DE CONTR MOVIMENTACAO DE PESSOAL

Até: 30/11/2022

CONTRATO/SES/10482/2022 DE: 17/11/2022

Processo N.º: SES-PRO-2022/49871

Contratado: (219896/2) ELISANGELA AZEVEDO SILVA

CPF: 570.235.651-91

Cargo/Função: (12038) NIVEL TECNICO ASSISTENCIAL

Perfil Profissional: TÈC. ENFERMAGEM

Carga Horária: 40 horas semanais

Un. Adm: (118710) UNID.ESPEC. DE CONTR. MOVIMENTACAO DE PESSOAL

Até: 30/11/2022

CONTRATO/SES/10483/2022 DE: 17/11/2022

Processo N.º: SES-PRO-2022/48287

Contratado: (232475/3) FATIMA FERREIRA DA SILVA

CPF: 655.137.381-04

Cargo/Função: (12036) NIVEL SUPERIOR ASSISTENCIAL

Perfil Profissional: ENFERMEIRO

Carga Horária: 40 horas semanais

Un. Adm: (195758) HOSP ESTADUAL LOUSITE FERREIRA DA SILVA

Até: 29/11/2022

CONTRATO/SES/10484/2022 DE: 17/11/2022

Processo N.º: SES-PRO-2022/45545

Contratado: (240788/4) ALINIE PEDROZO RAMOS

CPF: 031.477.291-09

Cargo/Função: (12042) NIVEL SUPERIOR ADMINISTRATIVO

Perfil Profissional: ANALISTA ADMIN

Carga Horária: 40 horas semanais

Un. Adm: (195731) HOSP REGIONAL DE ALTA FLORESTA ALBERT SABIN

Até: 15/11/2023

CONTRATO/SES/10485/2022 DE: 17/11/2022
 Processo N°: SES-PRO-2022/48287
 Contratado: (251677/3) DIANDRA VILELA SILVA
 CPF: 318.574.678-33
 Cargo/Função: (12036) NIVEL SUPERIOR ASSISTENCIAL
 Perfil Profissional: MÉDICO
 Carga Horária: 40 horas semanais
 Un. Adm: (195758) HOSP ESTADUAL LOUSITE FERREIRA DA SILVA
 Até: 30/11/2022

CONTRATO/SES/10486/2022 DE: 17/11/2022
 Processo N°: SES-PRO-2022/48287
 Contratado: (260927/2) JEFFERSON SOUZA DE OLIVEIRA
 CPF: 050.576.161-02
 Cargo/Função: (12036) NIVEL SUPERIOR ASSISTENCIAL
 Perfil Profissional: ENFERMEIRO
 Carga Horária: 40 horas semanais
 Un. Adm: (195758) HOSP ESTADUAL LOUSITE FERREIRA DA SILVA
 Até: 29/11/2022

PUBLICADA, REGISTRADA, CUMPRADA-SE.
 Cuiabá-MT, 16 de Novembro de 2022.
 Kelluby de Oliveira Silva
 Secretária de Estado de Saúde

O(A) Secretária de Estado de Saúde no uso de suas atribuições que lhes são conferidas por lei,

Resolve: DISTRATAR - SES
 Objeto: CONTRATAÇÃO TEMPORARIA

CONTRATO/SES/10487/2022 DE: 17/11/2022
 Processo N°: SES-PRO-2022/49852
 Contratado: (263267/3) CAROLINA CARVALHO DA SILVA
 CPF: 729.986.281-68
 Cargo/Função: (12036) NIVEL SUPERIOR ASSISTENCIAL
 Perfil Profissional: ENFERMEIRO
 Carga Horária: 40 horas semanais
 Un. Adm: (118710) UNID ESPECIAL DE CONTR MOVIMENTACAO DE PESSOAL
 Em: 25/10/2022

PUBLICADA, REGISTRADA, CUMPRADA-SE.
 Cuiabá-MT, 16 de Novembro de 2022.
 Kelluby de Oliveira Silva
 Secretária de Estado de Saúde

O(A) Secretária de Estado de Saúde no uso de suas atribuições que lhes são conferidas por lei,

Resolve: PRORROGAR - SES
 Objeto: CONTRATAÇÃO TEMPORARIA

CONTRATO/SES/10488/2022 DE: 17/11/2022
 Processo N°: SES-PRO-2022/49871
 Contratado: (264073/2) FERNANDA NERIS PASSADORE
 CPF: 006.289.401-30
 Cargo/Função: (12036) NIVEL SUPERIOR ASSISTENCIAL
 Perfil Profissional: MÉDICO
 Carga Horária: 40 horas semanais
 Un. Adm: (118710) UNID.ESPEC. DE CONTR. MOVIMENTACAO DE PESSOAL
 Até: 30/11/2022

PUBLICADA, REGISTRADA, CUMPRADA-SE.
 Cuiabá-MT, 16 de Novembro de 2022.
 Kelluby de Oliveira Silva
 Secretária de Estado de Saúde

O(A) Secretária de Estado de Saúde no uso de suas atribuições que lhes são conferidas por lei,

Resolve: AUTORIZAR - SES
 Objeto: CONTRATAÇÃO TEMPORARIA

CONTRATO/SES/10489/2022 DE: 17/11/2022
 Processo N°: SES-PRO-2022/49349
 Contratado: (265180/5) GEMINE KELLY SANTOS KANGE
 CPF: 044.518.001-37
 Cargo/Função: (12036) NIVEL SUPERIOR ASSISTENCIAL
 Perfil Profissional: ENFERMEIRO
 Carga Horária: 40 horas semanais
 Un. Adm: (195758) HOSP ESTADUAL LOUSITE FERREIRA DA SILVA
 A Partir de: 01/11/2022 Até31/10/2023

PUBLICADA, REGISTRADA, CUMPRADA-SE.
 Cuiabá-MT, 16 de Novembro de 2022.
 Kelluby de Oliveira Silva
 Secretária de Estado de Saúde

O(A) Secretária de Estado de Saúde no uso de suas atribuições que lhes são conferidas por lei,

Resolve: PRORROGAR - SES
 Objeto: CONTRATAÇÃO TEMPORARIA

CONTRATO/SES/10490/2022 DE: 17/11/2022
 Processo N°: SES-PRO-2022/48287
 Contratado: (272396/5) SILVANA NOGUEIRA DE ARAUJO
 CPF: 954.531.131-20
 Cargo/Função: (12036) NIVEL SUPERIOR ASSISTENCIAL
 Perfil Profissional: ASSIST. SOCIAL
 Carga Horária: 30 horas semanais
 Un. Adm: (195758) HOSP ESTADUAL LOUSITE FERREIRA DA SILVA
 Até: 30/11/2022

PUBLICADA, REGISTRADA, CUMPRADA-SE.
 Cuiabá-MT, 16 de Novembro de 2022.
 Kelluby de Oliveira Silva
 Secretária de Estado de Saúde

O(A) Secretária de Estado de Saúde no uso de suas atribuições que lhes são conferidas por lei,

Resolve: RETIFICAR - SES
 Objeto: CONTRATAÇÃO TEMPORARIA

CONTRATO/SES/10491/2022 DE: 17/11/2022
 Processo N°: SES-CIN-2022/64395
 Contratado: (274756/4) ANA HELENA DA SILVA
 CPF: 031.207.051-95
 Cargo/Função: (12044) NIVEL MEDIO ADMINISTRATIVO
 Perfil Profissional: ASS.ADMINISTRATIVO
 Carga Horária: 40 horas semanais
 Un. Adm: (197203) COORD ADMINISTRATIVA DO CERMAC
 A Partir de: 23/03/2022 Até22/03/2023

PUBLICADA, REGISTRADA, CUMPRADA-SE.
 Cuiabá-MT, 16 de Novembro de 2022.
 Kelluby de Oliveira Silva
 Secretária de Estado de Saúde

O(A) Secretária de Estado de Saúde no uso de suas atribuições que lhes são conferidas por lei,

Resolve: PRORROGAR - SES
 Objeto: CONTRATAÇÃO TEMPORARIA

CONTRATO/SES/10492/2022 DE: 17/11/2022
 Processo N°: SES-PRO-2022/48287
 Contratado: (276115/5) ALDA NINA BERTULIO
 CPF: 015.211.401-70
 Cargo/Função: (12036) NIVEL SUPERIOR ASSISTENCIAL
 Perfil Profissional: ASSIST. SOCIAL
 Carga Horária: 30 horas semanais
 Un. Adm: (195758) HOSP ESTADUAL LOUSITE FERREIRA DA SILVA
 Até: 30/11/2022

CONTRATO/SES/10493/2022 DE: 17/11/2022
 Processo N°: SES-PRO-2022/49871
 Contratado: (279988/5) PAULA FRANCIS GOMES VIANA RIBEIRO
 CPF: 060.772.456-07
 Cargo/Função: (12036) NIVEL SUPERIOR ASSISTENCIAL
 Perfil Profissional: MÉDICO
 Carga Horária: 20 horas semanais
 Un. Adm: (118710) UNID ESPECIAL DE CONTR MOVIMENTACAO DE PESSOAL
 Até: 30/11/2022

PUBLICADA, REGISTRADA, CUMPRADA-SE.
 Cuiabá-MT, 16 de Novembro de 2022.
 Kelluby de Oliveira Silva
 Secretária de Estado de Saúde

O(A) Secretária de Estado de Saúde no uso de suas atribuições que lhes são conferidas por lei,

Resolve: AUTORIZAR - SES
 Objeto: CONTRATAÇÃO TEMPORARIA

CONTRATO/SES/10494/2022 DE: 17/11/2022
 Processo N°: SES-PRO-2022/48670
 Contratado: (280048/8) EDICLEIA APARECIDA DO NASCIMENTO SANDOVAL
 NOVOA
 CPF: 103.494.768-02
 Cargo/Função: (12038) NIVEL TECNICO ASSISTENCIAL
 Perfil Profissional: TEC. ENFERMAGEM
 Carga Horária: 40 horas semanais
 Un. Adm: (118710) UNID ESPECIAL DE CONTR MOVIMENTACAO DE PESSOAL
 A Partir de: 01/11/2022 Até31/10/2023

PUBLICADA, REGISTRADA, CUMPRADA-SE.
 Cuiabá-MT, 16 de Novembro de 2022.
 Kelluby de Oliveira Silva
 Secretária de Estado de Saúde

O(A) Secretária de Estado de Saúde no uso de suas atribuições que lhes são conferidas por lei,

Resolve: RETIFICAR - SES
 Objeto: CONTRATAÇÃO TEMPORARIA

CONTRATO/SES/10495/2022 DE: 17/11/2022
 Processo N°: SES-PRO-2022/26567
 Contratado: (280187/4) ADRIANE MARCHIOSI DE FARIA
 CPF: 059.507.461-80
 Cargo/Função: (12038) NIVEL TECNICO ASSISTENCIAL
 Perfil Profissional: TEC. ENFERMAGEM
 Carga Horária: 40 horas semanais
 Un. Adm: (195731) HOSP REGIONAL DE ALTA FLORESTA ALBERT SABIN
 A Partir de: 01/07/2022 Até30/06/2023

PUBLICADA, REGISTRADA, CUMPRADA-SE.
 Cuiabá-MT, 16 de Novembro de 2022.
 Kelluby de Oliveira Silva
 Secretária de Estado de Saúde

O(A) Secretária de Estado de Saúde no uso de suas atribuições que lhes são conferidas por lei,

Resolve: DISTRATAR - SES
 Objeto: CONTRATAÇÃO TEMPORARIA

CONTRATO/SES/10496/2022 DE: 17/11/2022
 Processo N°: SES-PRO-2022/49759
 Contratado: (281035/3) ALINE GARCIA ALVARENGA PEREIRA
 CPF: 318.184.598-17
 Cargo/Função: (12036) NIVEL SUPERIOR ASSISTENCIAL
 Perfil Profissional: ENFERMEIRO
 Carga Horária: 40 horas semanais
 Un. Adm: (195693) HOSP REGIONAL DE SORRISO
 Em: 31/10/2022

PUBLICADA, REGISTRADA, CUMPRADA-SE.
 Cuiabá-MT, 16 de Novembro de 2022.
 Kelluby de Oliveira Silva
 Secretária de Estado de Saúde

O(A) Secretária de Estado de Saúde no uso de suas atribuições que lhes são conferidas por lei,

Resolve: PRORROGAR - SES
Objeto: CONTRATAÇÃO TEMPORARIA

CONTRATO/SES/10497/2022 DE: 17/11/2022
Processo Nº: SES-PRO-2022/45545
Contratado: (281166/3) EDLEUZA GOMES DO NASCIMENTO
CPF: 010.881.601-07
Cargo/Função: (12046) NIVEL FUNDAMENTAL ADMINISTRATIVO
Perfil Profissional: RECEPCIONISTA
Carga Horária: 40 horas semanais
Un. Adm: (195731) HOSP REGIONAL DE ALTA FLORESTA ALBERT SABIN
Até: 15/11/2023

CONTRATO/SES/10498/2022 DE: 17/11/2022
Processo Nº: SES-PRO-2022/45545
Contratado: (281167/3) MARIA CRISTINA MARQUES
CPF: 514.554.471-53
Cargo/Função: (12046) NIVEL FUNDAMENTAL ADMINISTRATIVO
Perfil Profissional: RECEPCIONISTA
Carga Horária: 40 horas semanais
Un. Adm: (195731) HOSP REGIONAL DE ALTA FLORESTA ALBERT SABIN
Até: 15/11/2023

CONTRATO/SES/10499/2022 DE: 17/11/2022
Processo Nº: SES-PRO-2022/45545
Contratado: (281170/3) ALCIRLENE ANA GOMES DOMINGOS
CPF: 004.056.731-16
Cargo/Função: (12046) NIVEL FUNDAMENTAL ADMINISTRATIVO
Perfil Profissional: RECEPCIONISTA
Carga Horária: 40 horas semanais
Un. Adm: (195731) HOSP REGIONAL DE ALTA FLORESTA ALBERT SABIN
Até: 15/11/2023

CONTRATO/SES/10500/2022 DE: 17/11/2022
Processo Nº: SES-PRO-2022/45545
Contratado: (281173/3) FABIANA AKEMI HIROTA DE MORAES
CPF: 616.751.641-34
Cargo/Função: (12034) ASSESSOR TEC DE DIRECAO II
Perfil Profissional:
Carga Horária: 40 horas semanais
Un. Adm: (195731) HOSP REGIONAL DE ALTA FLORESTA ALBERT SABIN
Até: 15/11/2023

CONTRATO/SES/10501/2022 DE: 17/11/2022
Processo Nº: SES-PRO-2022/45545
Contratado: (281189/3) ANNA LAIS PACHECO GABRIEL
CPF: 023.877.531-35
Cargo/Função: (12042) NIVEL SUPERIOR ADMINISTRATIVO
Perfil Profissional: ASSESSOR JURIDICO
Carga Horária: 20 horas semanais
Un. Adm: (195731) HOSP REGIONAL DE ALTA FLORESTA ALBERT SABIN
Até: 15/11/2023

CONTRATO/SES/10502/2022 DE: 17/11/2022
Processo Nº: SES-PRO-2022/45542
Contratado: (281316/4) MARILEIA LIRA DE ASSIS
CPF: 785.178.182-53
Cargo/Função: (12036) NIVEL SUPERIOR ASSISTENCIAL
Perfil Profissional: ENFERMEIRO
Carga Horária: 40 horas semanais
Un. Adm: (195731) HOSP REG DE ALTA FLORESTA ALBERT SABIN
Até: 30/11/2022

CONTRATO/SES/10503/2022 DE: 17/11/2022
Processo Nº: SES-PRO-2022/45545
Contratado: (281338/3) ELIDE FABIANA CONDE COSTA
CPF: 655.558.641-91
Cargo/Função: (12044) NIVEL MEDIO ADMINISTRATIVO
Perfil Profissional: ASS.ADMINISTRATIVO
Carga Horária: 40 horas semanais
Un. Adm: (195731) HOSP REGIONAL DE ALTA FLORESTA ALBERT SABIN
Até: 15/11/2023

CONTRATO/SES/10504/2022 DE: 17/11/2022
Processo Nº: SES-PRO-2022/45545
Contratado: (281347/3) RAQUEL GABRIEL GAIO
CPF: 014.743.151-43
Cargo/Função: (12044) NIVEL MEDIO ADMINISTRATIVO
Perfil Profissional: ASS.ADMINISTRATIVO
Carga Horária: 40 horas semanais
Un. Adm: (195731) HOSP REGIONAL DE ALTA FLORESTA ALBERT SABIN
A Partir de: 16/11/2021 Até: 15/11/2023

CONTRATO/SES/10505/2022 DE: 17/11/2022
Processo Nº: SES-PRO-2022/45545
Contratado: (281354/3) TELSON AIRES DE SOUSA
CPF: 002.724.752-03
Cargo/Função: (12044) NIVEL MEDIO ADMINISTRATIVO
Perfil Profissional: ASS.ADMINISTRATIVO
Carga Horária: 40 horas semanais
Un. Adm: (195731) HOSP REGIONAL DE ALTA FLORESTA ALBERT SABIN
Até: 15/11/2023

CONTRATO/SES/10506/2022 DE: 17/11/2022
Processo Nº: SES-PRO-2022/45542
Contratado: (281386/3) BERNARDINA LOPES
CPF: 046.618.031-40
Cargo/Função: (12038) NIVEL TECNICO ASSISTENCIAL
Perfil Profissional: TÈC. LABORATOR.
Carga Horária: 40 horas semanais
Un. Adm: (195731) HOSP REG DE ALTA FLORESTA ALBERT SABIN
Até: 30/11/2022

CONTRATO/SES/10507/2022 DE: 17/11/2022
Processo Nº: SES-PRO-2022/45545
Contratado: (281403/3) JOSE DOMINGOS RODRIGUES DO NASCIMENTO
CPF: 460.058.461-91
Cargo/Função: (12050) NIVEL FUNDAMENTAL
Perfil Profissional: OFICIAL MANUTENCAO
Carga Horária: 40 horas semanais
Un. Adm: (195731) HOSP REGIONAL DE ALTA FLORESTA ALBERT SABIN
Até: 15/11/2023

CONTRATO/SES/10508/2022 DE: 17/11/2022
Processo Nº: SES-PRO-2022/45545
Contratado: (281437/3) DIONE PEREIRA FRANCA
CPF: 023.736.931-19
Cargo/Função: (12050) NIVEL FUNDAMENTAL
Perfil Profissional: OFICIAL MANUTENCAO
Carga Horária: 40 horas semanais
Un. Adm: (195731) HOSP REGIONAL DE ALTA FLORESTA ALBERT SABIN
Até: 15/11/2023

CONTRATO/SES/10509/2022 DE: 17/11/2022
Processo Nº: SES-PRO-2022/45545
Contratado: (281444/3) LUCINEIA APARECIDA DA CONCEICAO PIMENTEL
CPF: 016.737.731-09
Cargo/Função: (12046) NIVEL FUNDAMENTAL ADMINISTRATIVO
Perfil Profissional: RECEPCIONISTA
Carga Horária: 40 horas semanais
Un. Adm: (195731) HOSP REGIONAL DE ALTA FLORESTA ALBERT SABIN
Até: 15/11/2023

CONTRATO/SES/10510/2022 DE: 17/11/2022
Processo Nº: SES-PRO-2022/45545
Contratado: (281735/3) SIDERLEY CASADO
CPF: 361.943.609-68
Cargo/Função: (12036) NIVEL SUPERIOR ASSISTENCIAL
Perfil Profissional: MEDICO AUDITOR
Carga Horária: 20 horas semanais
Un. Adm: (195731) HOSP REGIONAL DE ALTA FLORESTA ALBERT SABIN
Até: 15/11/2023

CONTRATO/SES/10511/2022 DE: 17/11/2022
Processo Nº: SES-PRO-2022/45542
Contratado: (281872/6) SELMA CARLOS PEREIRA
CPF: 987.858.691-04
Cargo/Função: (12038) NIVEL TECNICO ASSISTENCIAL
Perfil Profissional: TÈC. ENFERMAGEM
Carga Horária: 40 horas semanais
Un. Adm: (195731) HOSP REGIONAL DE ALTA FLORESTA ALBERT SABIN
Até: 30/11/2022

PUBLICADA, REGISTRADA, CUMPR-SE.
Cuiabá-MT, 16 de Novembro de 2022.
Kelluby de Oliveira Silva
Secretária de Estado de Saúde

O(A) Secretária de Estado de Saúde no uso de suas atribuições que lhes são conferidas por lei,

Resolve: AUTORIZAR - SES
Objeto: CONTRATAÇÃO TEMPORARIA

CONTRATO/SES/10512/2022 DE: 17/11/2022
Processo Nº: SES-PRO-2022/49160
Contratado: (281878/5) SAMARA SANTOS DA SILVA PAZ
CPF: 011.341.122-70
Cargo/Função: (12036) NIVEL SUPERIOR ASSISTENCIAL
Perfil Profissional: ENFERMEIRO
Carga Horária: 40 horas semanais
Un. Adm: (195731) HOSP REGIONAL DE ALTA FLORESTA ALBERT SABIN
A Partir de: 01/11/2022 Até: 31/10/2023

PUBLICADA, REGISTRADA, CUMPR-SE.
Cuiabá-MT, 16 de Novembro de 2022.
Kelluby de Oliveira Silva
Secretária de Estado de Saúde

O(A) Secretária de Estado de Saúde no uso de suas atribuições que lhes são conferidas por lei,

Resolve: PRORROGAR - SES
Objeto: CONTRATAÇÃO TEMPORARIA

CONTRATO/SES/10513/2022 DE: 17/11/2022
Processo Nº: SES-PRO-2022/45542
Contratado: (281889/4) VALDINEIA DE OLIVEIRA FIGUEIRA
CPF: 943.944.231-04
Cargo/Função: (12036) NIVEL SUPERIOR ASSISTENCIAL
Perfil Profissional: ENFERMEIRO
Carga Horária: 40 horas semanais
Un. Adm: (195731) HOSP REGIONAL DE ALTA FLORESTA ALBERT SABIN
Até: 30/11/2022

CONTRATO/SES/10514/2022 DE: 17/11/2022
Processo Nº: SES-PRO-2022/45545
Contratado: (281897/3) ZENILDA GOMES BORGES
CPF: 903.588.131-15
Cargo/Função: (12046) NIVEL FUNDAMENTAL ADMINISTRATIVO
Perfil Profissional: RECEPCIONISTA
Carga Horária: 40 horas semanais
Un. Adm: (195731) HOSP REGIONAL DE ALTA FLORESTA ALBERT SABIN
Até: 15/11/2023

CONTRATO/SES/10515/2022 DE: 17/11/2022
Processo Nº: SES-PRO-2022/45545
Contratado: (281899/3) JAQUELINE DA SILVA MARCELINO
CPF: 050.026.711-10
Cargo/Função: (12046) NIVEL FUNDAMENTAL ADMINISTRATIVO
Perfil Profissional: TELEFONISTA
Carga Horária: 30 horas semanais
Un. Adm: (195731) HOSP REGIONAL DE ALTA FLORESTA ALBERT SABIN
Até: 30/11/2023

PUBLICADA, REGISTRADA, CUMPR-SE.
Cuiabá-MT, 16 de Novembro de 2022.
Kelluby de Oliveira Silva
Secretária de Estado de Saúde

O(A) Secretária de Estado de Saúde no uso de suas atribuições que lhes são conferidas por lei,

Resolve: AUTORIZAR - SES
Objeto: CONTRATAÇÃO TEMPORARIA

CONTRATO/SES/10516/2022 DE: 17/11/2022
Processo Nº: SES-PRO-2022/49838
Contratado: (282012/5) ANGELINA SANTOS CLAUDIA
CPF: 011.052.281-85
Cargo/Função: (12038) NIVEL TECNICO ASSISTENCIAL
Perfil Profissional: TÈC. ENFERMAGEM
Carga Horária: 40 horas semanais
Un. Adm: (197289) COORD DO LAR DOCE LAR
A Partir de: 01/11/2022 Até31/10/2023

CONTRATO/SES/10517/2022 DE: 17/11/2022
Processo Nº: SES-PRO-2022/48514
Contratado: (282015/4) ISAURA PATRICIA GOMES DA CUNHA
CPF: 022.773.661-37
Cargo/Função: (12044) NIVEL MEDIO ADMINISTRATIVO
Perfil Profissional: ASS.ADMINISTRATIVO
Carga Horária: 40 horas semanais
Un. Adm: (118710) UNID ESPECIAL DE CONTR MOVIMENTACAO DE PESSOAL
A Partir de: 01/11/2022 Até31/10/2023

PUBLICADA, REGISTRADA, CUMPRADA-SE.
Cuiabá-MT, 16 de Novembro de 2022.
Kelluby de Oliveira Silva
Secretária de Estado de Saúde

O(A) Secretária de Estado de Saúde no uso de suas atribuições que lhes são conferidas por lei,

Resolve: DISTRATAR - SES
Objeto: CONTRATAÇÃO TEMPORARIA

CONTRATO/SES/10518/2022 DE: 17/11/2022
Processo Nº: SES-CAP-2022/204441
Contratado: (282672/7) CELMA VALERIANA DA SILVA
CPF: 971.797.951-00
Cargo/Função: (4946) PROFIS TEC NIV MEDIO SERV SAUDE SUS
Perfil Profissional: TÈC. ENFERMAGEM
Carga Horária: 30 horas semanais
Un. Adm: (192724) GER DO SERVICO DE VERIFICACAO DE OBITOS
Em: 30/10/2022

PUBLICADA, REGISTRADA, CUMPRADA-SE.
Cuiabá-MT, 16 de Novembro de 2022.
Kelluby de Oliveira Silva
Secretária de Estado de Saúde

O(A) Secretária de Estado de Saúde no uso de suas atribuições que lhes são conferidas por lei,

Resolve: AUTORIZAR - SES
Objeto: CONTRATAÇÃO TEMPORARIA

CONTRATO/SES/10519/2022 DE: 17/11/2022
Processo Nº: SES-PRO-2022/49904
Contratado: (282993/4) ANA ROSA CAMPOS SOUZA SILVA
CPF: 039.777.851-17
Cargo/Função: (12044) NIVEL MEDIO ADMINISTRATIVO
Perfil Profissional: ASS.ADMINISTRATIVO
Carga Horária: 40 horas semanais
Un. Adm: (195758) HOSP ESTADUAL LOUSITE FERREIRA DA SILVA
A Partir de: 02/11/2022 Até01/11/2023

CONTRATO/SES/10520/2022 DE: 17/11/2022
Processo Nº: SES-PRO-2022/48670
Contratado: (287442/3) AECIO ARRUDA DE CARVALHO
CPF: 415.704.561-00
Cargo/Função: (12038) NIVEL TECNICO ASSISTENCIAL
Perfil Profissional: TÈC. ENFERMAGEM
Carga Horária: 40 horas semanais
Un. Adm: (118710) UNID ESPECIAL DE CONTR MOVIMENTACAO DE PESSOAL
A Partir de: 01/11/2022 Até31/10/2023

PUBLICADA, REGISTRADA, CUMPRADA-SE.
Cuiabá-MT, 16 de Novembro de 2022.
Kelluby de Oliveira Silva
Secretária de Estado de Saúde

O(A) Secretária de Estado de Saúde no uso de suas atribuições que lhes são conferidas por lei,

Resolve: PRORROGAR - SES
Objeto: CONTRATAÇÃO TEMPORARIA

CONTRATO/SES/10521/2022 DE: 17/11/2022
Processo Nº: SES-PRO-2022/48287
Contratado: (289356/3) ELIANE CRISTINE PEREIRA DOS SANTOS STANGHERLIN
CPF: 914.376.011-20
Cargo/Função: (12036) NIVEL SUPERIOR ASSISTENCIAL
Perfil Profissional: ASSIST. SOCIAL
Carga Horária: 30 horas semanais
Un. Adm: (195758) HOSP ESTADUAL LOUSITE FERREIRA DA SILVA
Até: 30/11/2022

CONTRATO/SES/10522/2022 DE: 17/11/2022
Processo Nº: SES-PRO-2022/45542
Contratado: (289503/4) HARIANA RODRIGUES MOTA
CPF: 025.252.721-61
Cargo/Função: (12036) NIVEL SUPERIOR ASSISTENCIAL
Perfil Profissional: ENFERMEIRO
Carga Horária: 40 horas semanais
Un. Adm: (195731) HOSP REGIONAL DE ALTA FLORESTA ALBERT SABIN
Até: 30/10/2022

PUBLICADA, REGISTRADA, CUMPRADA-SE.
Cuiabá-MT, 16 de Novembro de 2022.
Kelluby de Oliveira Silva
Secretária de Estado de Saúde

O(A) Secretária de Estado de Saúde no uso de suas atribuições que lhes são conferidas por lei,

Resolve: DISTRATAR - SES
Objeto: CONTRATAÇÃO TEMPORARIA

CONTRATO/SES/10523/2022 DE: 17/11/2022
Processo Nº: SES-PRO-2022/51263
Contratado: (293844/2) DANIEL BRUNO MIRANDA DE MELO GARCIA
CPF: 005.101.691-55
Cargo/Função: (12046) NIVEL FUNDAMENTAL ADMINISTRATIVO
Perfil Profissional: MAQUEIRO
Carga Horária: 40 horas semanais
Un. Adm: (195685) HOSP. REG. DE RONDONOPOLIS IRMÃELZA GIOVANELLA
Em: 07/11/2022

PUBLICADA, REGISTRADA, CUMPRADA-SE.
Cuiabá-MT, 16 de Novembro de 2022.
Kelluby de Oliveira Silva
Secretária de Estado de Saúde

O(A) Secretária de Estado de Saúde no uso de suas atribuições que lhes são conferidas por lei,

Resolve: AUTORIZAR - SES
Objeto: CONTRATAÇÃO TEMPORARIA

CONTRATO/SES/10524/2022 DE: 17/11/2022
Processo Nº: SES-PRO-2022/51263
Contratado: (293844/3) DANIEL BRUNO MIRANDA DE MELO GARCIA
CPF: 005.101.691-55
Cargo/Função: (12040) NIVEL AUXILIAR ASSISTENCIAL
Perfil Profissional: AUX FARMACIA
Carga Horária: 40 horas semanais
Un. Adm: (195685) HOSP REGIONAL RONDONOPOLIS IRMA ELZA GIOVANELLA
A Partir de: 08/11/2022 Até07/11/2023

CONTRATO/SES/10525/2022 DE: 17/11/2022
Processo Nº: SES-PRO-2022/48670
Contratado: (295016/3) MARTA DOS SANTOS SILVA
CPF: 559.164.731-68
Cargo/Função: (12038) NIVEL TECNICO ASSISTENCIAL
Perfil Profissional: TÈC. ENFERMAGEM
Carga Horária: 40 horas semanais
Un. Adm: (118710) UNID ESPECIAL DE CONTR MOVIMENTACAO DE PESSOAL
A Partir de: 02/11/2022 Até01/11/2023

CONTRATO/SES/10526/2022 DE: 17/11/2022
Processo Nº: SES-PRO-2022/48670
Contratado: (295082/3) ZILDINETE PINHEIRO DOS ANJOS ARAUJO
CPF: 627.145.621-91
Cargo/Função: (12038) NIVEL TECNICO ASSISTENCIAL
Perfil Profissional: TÈC. ENFERMAGEM
Carga Horária: 40 horas semanais
Un. Adm: (118710) UNID ESPECIAL DE CONTR MOVIMENTACAO DE PESSOAL
A Partir de: 02/11/2022 Até01/11/2023

CONTRATO/SES/10527/2022 DE: 17/11/2022
Processo Nº: SES-PRO-2022/48670
Contratado: (295084/3) LUCIMARIA BATISTA DOS SANTOS
CPF: 785.830.041-53
Cargo/Função: (12038) NIVEL TECNICO ASSISTENCIAL
Perfil Profissional: TÈC. ENFERMAGEM
Carga Horária: 40 horas semanais
Un. Adm: (118710) UNID ESPECIAL DE CONTR MOVIMENTACAO DE PESSOAL
A Partir de: 02/11/2022 Até01/11/2023

CONTRATO/SES/10528/2022 DE: 17/11/2022
Processo Nº: SES-PRO-2022/48670
Contratado: (295250/3) CELESTINA LUCIA DA SILVA
CPF: 496.002.651-00
Cargo/Função: (12038) NIVEL TECNICO ASSISTENCIAL
Perfil Profissional: TÈC. ENFERMAGEM
Carga Horária: 40 horas semanais
Un. Adm: (118710) UNID ESPECIAL DE CONTR MOVIMENTACAO DE PESSOAL
A Partir de: 01/11/2022 Até31/10/2023

CONTRATO/SES/10529/2022 DE: 17/11/2022
Processo Nº: SES-PRO-2022/48670
Contratado: (295255/3) DENIZE DE ARRUDA FREIRE
CPF: 630.618.211-04
Cargo/Função: (12038) NIVEL TECNICO ASSISTENCIAL
Perfil Profissional: TÈC. ENFERMAGEM
Carga Horária: 40 horas semanais
Un. Adm: (118710) UNID ESPECIAL DE CONTR MOVIMENTACAO DE PESSOAL
A Partir de: 02/11/2022 Até01/11/2023

CONTRATO/SES/10530/2022 DE: 17/11/2022
Processo Nº: SES-PRO-2022/48514
Contratado: (295276/3) ANDERSON GONCALO SOUZA NOGUEIRA
CPF: 841.022.411-91
Cargo/Função: (12044) NIVEL MEDIO ADMINISTRATIVO
Perfil Profissional: ASS.ADMINISTRATIVO
Carga Horária: 40 horas semanais
Un. Adm: (118710) UNID ESPECIAL DE CONTR MOVIMENTACAO DE PESSOAL
A Partir de: 02/11/2022 Até01/11/2023

CONTRATO/SES/10531/2022 DE: 17/11/2022
Processo Nº: SES-PRO-2022/48670
Contratado: (295320/3) JUNIO ROQUE BORGES
CPF: 514.202.871-68
Cargo/Função: (12038) NIVEL TECNICO ASSISTENCIAL
Perfil Profissional: TÈC. ENFERMAGEM
Carga Horária: 40 horas semanais
Un. Adm: (118710) UNID ESPECIAL DE CONTR MOVIMENTACAO DE PESSOAL
A Partir de: 02/11/2022 Até01/11/2023

CONTRATO/SES/10532/2022 DE: 17/11/2022
 Processo N°: SES-PRO-2022/48670
 Contratado: (295341/3) CLERIS DA ROCHA DUTRA
 CPF: 452.551.211-34
 Cargo/Função: (12036) NIVEL SUPERIOR ASSISTENCIAL
 Perfil Profissional: ASSIST. SOCIAL
 Carga Horária: 30 horas semanais
 Un. Adm: (118710) UNID ESPECIAL DE CONTR MOVIMENTACAO DE PESSOAL
 A Partir de: 01/11/2022 Até 31/10/2023

PUBLICADA, REGISTRADA, CUMPRÁ-SE.
 Cuiabá-MT, 16 de Novembro de 2022.
 Kelluby de Oliveira Silva
 Secretária de Estado de Saúde

O(A) Secretária de Estado de Saúde no uso de suas atribuições que lhes são conferidas por lei,

Resolve: PRORROGAR - SES
 Objeto: CONTRATAÇÃO TEMPORARIA

CONTRATO/SES/10533/2022 DE: 17/11/2022
 Processo N°: SES-PRO-2022/45542
 Contratado: (296085/5) TATIANE BARBOSA DA CONCEICAO
 CPF: 023.106.041-60
 Cargo/Função: (12038) NIVEL TECNICO ASSISTENCIAL
 Perfil Profissional: TÊC. ENFERMAGEM
 Carga Horária: 40 horas semanais
 Un. Adm: (195731) HOSP REGIONAL DE ALTA FLORESTA ALBERT SABIN
 Até: 30/11/2022

PUBLICADA, REGISTRADA, CUMPRÁ-SE.

Cuiabá-MT, 16 de Novembro de 2022.
 Kelluby de Oliveira Silva
 Secretária de Estado de Saúde

O(A) Secretária de Estado de Saúde no uso de suas atribuições que lhes são conferidas por lei,

Resolve: AUTORIZAR - SES
 Objeto: CONTRATAÇÃO TEMPORARIA

CONTRATO/SES/10534/2022 DE: 17/11/2022
 Processo N°: SES-PRO-2022/45542
 Contratado: (296099/4) DAYANA GOMES DOS SANTOS
 CPF: 004.934.401-35
 Cargo/Função: (12038) NIVEL TECNICO ASSISTENCIAL
 Perfil Profissional: TÊC. ENFERMAGEM
 Carga Horária: 40 horas semanais
 Un. Adm: (195731) HOSP REGIONAL DE ALTA FLORESTA ALBERT SABIN
 Até: 30/11/2022

PUBLICADA, REGISTRADA, CUMPRÁ-SE.

Cuiabá-MT, 16 de Novembro de 2022.
 Kelluby de Oliveira Silva
 Secretária de Estado de Saúde

O(A) Secretária de Estado de Saúde no uso de suas atribuições que lhes são conferidas por lei,

Resolve: DISTRATAR - SES
 Objeto: CONTRATAÇÃO TEMPORARIA

CONTRATO/SES/10535/2022 DE: 17/11/2022
 Processo N°: SES-PRO-2022/48670
 Contratado: (296139/2) IVETE RITA DA SILVA BONES LEITE
 CPF: 570.797.301-04
 Cargo/Função: (12038) NIVEL TECNICO ASSISTENCIAL
 Perfil Profissional: TÊC. ENFERMAGEM
 Carga Horária: 40 horas semanais
 Un. Adm: (118710) UNID ESPECIAL DE CONTR MOVIMENTACAO DE PESSOAL
 A Partir de: 01/11/2022 Até 31/10/2023

PUBLICADA, REGISTRADA, CUMPRÁ-SE.

Cuiabá-MT, 16 de Novembro de 2022.
 Kelluby de Oliveira Silva
 Secretária de Estado de Saúde

O(A) Secretária de Estado de Saúde no uso de suas atribuições que lhes são conferidas por lei,

Resolve: PRORROGAR - SES
 Objeto: CONTRATAÇÃO TEMPORARIA

CONTRATO/SES/10536/2022 DE: 17/11/2022
 Processo N°: SES-PRO-2022/51854
 Contratado: (296147/3) ANGELA MARIA DUARTE DO CARMO
 CPF: 816.018.671-15
 Cargo/Função: (12036) NIVEL SUPERIOR ASSISTENCIAL
 Perfil Profissional: FONOAUDIÓLOGO
 Carga Horária: 40 horas semanais
 Un. Adm: (195758) HOSP ESTADUAL LOUSITE FERREIRA DA SILVA
 Em: 09/11/2022

PUBLICADA, REGISTRADA, CUMPRÁ-SE.

Cuiabá-MT, 16 de Novembro de 2022.
 Kelluby de Oliveira Silva
 Secretária de Estado de Saúde

O(A) Secretária de Estado de Saúde no uso de suas atribuições que lhes são conferidas por lei,

Resolve: AUTORIZAR - SES
 Objeto: CONTRATAÇÃO TEMPORARIA

CONTRATO/SES/10538/2022 DE: 17/11/2022
 Processo N°: SES-PRO-2022/48670
 Contratado: (296527/2) ZULMA EVA BATISTA
 CPF: 010.194.961-85
 Cargo/Função: (12038) NIVEL TECNICO ASSISTENCIAL
 Perfil Profissional: TÊC. ENFERMAGEM
 Carga Horária: 40 horas semanais
 Un. Adm: (118710) UNID ESPECIAL DE CONTR MOVIMENTACAO DE PESSOAL
 A Partir de: 01/11/2022 Até 31/10/2023

PUBLICADA, REGISTRADA, CUMPRÁ-SE.
 Cuiabá-MT, 16 de Novembro de 2022.
 Kelluby de Oliveira Silva
 Secretária de Estado de Saúde

O(A) Secretária de Estado de Saúde no uso de suas atribuições que lhes são conferidas por lei,

Resolve: PRORROGAR - SES
 Objeto: CONTRATAÇÃO TEMPORARIA

CONTRATO/SES/10539/2022 DE: 17/11/2022
 Processo N°: SES-PRO-2022/49871
 Contratado: (297185/8) MIRIELLY REGINA DATSCH
 CPF: 021.430.331-41
 Cargo/Função: (12036) NIVEL SUPERIOR ASSISTENCIAL
 Perfil Profissional: MÉDICO
 Carga Horária: 40 horas semanais
 Un. Adm: (118710) UNID ESPECIAL DE CONTR MOVIMENTACAO DE PESSOAL
 Até: 30/11/2022

PUBLICADA, REGISTRADA, CUMPRÁ-SE.
 Cuiabá-MT, 16 de Novembro de 2022.
 Kelluby de Oliveira Silva
 Secretária de Estado de Saúde

O(A) Secretária de Estado de Saúde no uso de suas atribuições que lhes são conferidas por lei,

Resolve: AUTORIZAR - SES
 Objeto: CONTRATAÇÃO TEMPORARIA

CONTRATO/SES/10540/2022 DE: 17/11/2022
 Processo N°: SES-PRO-2022/49904
 Contratado: (298547/2) ELLEN CRISTINE BOM DESPACHO LEITE E SILVA
 SANTOS
 CPF: 978.305.691-34
 Cargo/Função: (12044) NIVEL MEDIO ADMINISTRATIVO
 Perfil Profissional: ASS.ADMINISTRATIVO
 Carga Horária: 40 horas semanais
 Un. Adm: (195758) HOSP ESTADUAL LOUSITE FERREIRA DA SILVA
 A Partir de: 01/11/2022 Até 31/10/2023

PUBLICADA, REGISTRADA, CUMPRÁ-SE.

Cuiabá-MT, 16 de Novembro de 2022.
 Kelluby de Oliveira Silva
 Secretária de Estado de Saúde

O(A) Secretária de Estado de Saúde no uso de suas atribuições que lhes são conferidas por lei,

Resolve: PRORROGAR - SES
 Objeto: CONTRATAÇÃO TEMPORARIA

CONTRATO/SES/10541/2022 DE: 17/11/2022
 Processo N°: SES-PRO-2022/48670
 Contratado: (298596/2) LUZINETE SILVA MOREIRA
 CPF: 536.605.441-91
 Cargo/Função: (12038) NIVEL TECNICO ASSISTENCIAL
 Perfil Profissional: TÊC. ENFERMAGEM
 Carga Horária: 40 horas semanais
 Un. Adm: (118710) UNID ESPECIAL DE CONTR MOVIMENTACAO DE PESSOAL
 A Partir de: 01/11/2022 Até 31/10/2023

PUBLICADA, REGISTRADA, CUMPRÁ-SE.

Cuiabá-MT, 16 de Novembro de 2022.
 Kelluby de Oliveira Silva
 Secretária de Estado de Saúde

O(A) Secretária de Estado de Saúde no uso de suas atribuições que lhes são conferidas por lei,

Resolve: PRORROGAR - SES
 Objeto: CONTRATAÇÃO TEMPORARIA

CONTRATO/SES/10542/2022 DE: 17/11/2022

Processo N°: SES-PRO-2022/49871
 Contratado: (298738/3) LOZINETE SAMPAIO CRAVEIRO
 CPF: 964.689.041-53
 Cargo/Função: (12036) NIVEL SUPERIOR ASSISTENCIAL
 Perfil Profissional: ENFERMEIRO
 Carga Horária: 40 horas semanais
 Un. Adm: (118710) UNID ESPECIAL DE CONTR MOVIMENTACAO DE PESSOAL
 Até: 30/11/2022

PUBLICADA, REGISTRADA, CUMPRÁ-SE.

Cuiabá-MT, 16 de Novembro de 2022.
 Kelluby de Oliveira Silva
 Secretária de Estado de Saúde

CONTRATO/SES/10543/2022 DE: 17/11/2022
 Processo N°: SES-PRO-2022/48287
 Contratado: (298754/3) PATRICIA DOS SANTOS AGUILERA
 CPF: 050.792.491-61
 Cargo/Função: (12036) NIVEL SUPERIOR ASSISTENCIAL
 Perfil Profissional: ENFERMEIRO
 Carga Horária: 40 horas semanais
 Un. Adm: (195758) HOSP ESTADUAL LOUSITE FERREIRA DA SILVA
 Até: 30/11/2022

PUBLICADA, REGISTRADA, CUMPRÁ-SE.

Cuiabá-MT, 16 de Novembro de 2022.
 Kelluby de Oliveira Silva
 Secretária de Estado de Saúde

O(A) Secretária de Estado de Saúde no uso de suas atribuições que lhes são conferidas por lei,

Resolve: AUTORIZAR - SES
Objeto: CONTRATAÇÃO TEMPORÁRIA

CONTRATO/SES/10544/2022 DE: 17/11/2022
Processo Nº: SES-PRO-2022/48670
Contratado: (298990/2) EMELLI LAIS RONDON DE SIQUEIRA
CPF: 054.006.961-20
Cargo/Função: (12036) NIVEL SUPERIOR ASSISTENCIAL
Perfil Profissional: ENFERMEIRO
Carga Horária: 40 horas semanais
Un. Adm: (118710) UNID ESPECIAL DE CONTR MOVIMENTACAO DE PESSOAL
A Partir de: 01/11/2022 Até: 31/10/2023

PUBLICADA, REGISTRADA, CUMPRÁ-SE.
Cuiabá-MT, 16 de Novembro de 2022.
Kelluby de Oliveira Silva
Secretária de Estado de Saúde

O(A) Secretária de Estado de Saúde no uso de suas atribuições que lhes são conferidas por lei,

Resolve: PRORROGAR - SES
Objeto: CONTRATAÇÃO TEMPORÁRIA

CONTRATO/SES/10545/2022 DE: 17/11/2022
Processo Nº: SES-PRO-2022/48287
Contratado: (299163/2) ROSILEIDE GONCALVES VIDAL
CPF: 948.430.071-53
Cargo/Função: (12038) NIVEL TECNICO ASSISTENCIAL
Perfil Profissional: TÈC. ENFERMAGEM
Carga Horária: 40 horas semanais
Un. Adm: (195758) HOSP ESTADUAL LOUSITE FERREIRA DA SILVA
Até: 30/11/2022

CONTRATO/SES/10546/2022 DE: 17/11/2022
Processo Nº: SES-PRO-2022/49871
Contratado: (299168/2) BIANCA ITAMARA MATOS DOS SANTOS
CPF: 005.747.633-09
Cargo/Função: (12038) NIVEL TECNICO ASSISTENCIAL
Perfil Profissional: TÈC. ENFERMAGEM
Carga Horária: 40 horas semanais
Un. Adm: (118710) UNID.ESPEC. DE CONTR. MOVIMENTACAO DE PESSOAL
Até: 30/11/2022

CONTRATO/SES/10547/2022 DE: 17/11/2022
Processo Nº: SES-PRO-2022/49871
Contratado: (299274/2) OSMAN NUNES DA SILVA
CPF: 042.024.881-13
Cargo/Função: (12046) NIVEL FUNDAMENTAL ADMINISTRATIVO
Perfil Profissional: MAQUEIRO
Carga Horária: 40 horas semanais
Un. Adm: (118710) UNID ESPECIAL DE CONTR MOVIMENTACAO DE PESSOAL
Até: 30/11/2022

CONTRATO/SES/10548/2022 DE: 17/11/2022
Processo Nº: SES-PRO-2022/49871
Contratado: (299277/2) LUCIANO ALVES DA SILVA
CPF: 913.529.241-53
Cargo/Função: (12046) NIVEL FUNDAMENTAL ADMINISTRATIVO
Perfil Profissional: MAQUEIRO
Carga Horária: 40 horas semanais
Un. Adm: (118710) UNID ESPECIAL DE CONTR MOVIMENTACAO DE PESSOAL
Até: 30/11/2022

CONTRATO/SES/10549/2022 DE: 17/11/2022
Processo Nº: SES-PRO-2022/49871
Contratado: (299280/3) GILSON AUGUSTO DA SILVA
CPF: 026.797.141-99
Cargo/Função: (12038) NIVEL TECNICO ASSISTENCIAL
Perfil Profissional: TÈC. ENFERMAGEM
Carga Horária: 40 horas semanais
Un. Adm: (118710) UNID ESPECIAL DE CONTR MOVIMENTACAO DE PESSOAL
Até: 30/11/2022

CONTRATO/SES/10550/2022 DE: 17/11/2022
Processo Nº: SES-PRO-2022/49871
Contratado: (299359/2) JHUNNE SILVA DOS SANTOS
CPF: 017.778.462-85
Cargo/Função: (12036) NIVEL SUPERIOR ASSISTENCIAL
Perfil Profissional: ENFERMEIRO
Carga Horária: 40 horas semanais
Un. Adm: (118710) UNID ESPECIAL DE CONTR MOVIMENTACAO DE PESSOAL
Até: 30/11/2022

CONTRATO/SES/10551/2022 DE: 17/11/2022
Processo Nº: SES-PRO-2022/48287
Contratado: (299424/3) NATHALIA LEITE OLIVEIRA ZEITOUN
CPF: 030.420.261-40
Cargo/Função: (12036) NIVEL SUPERIOR ASSISTENCIAL
Perfil Profissional: MÈDICO
Carga Horária: 40 horas semanais
Un. Adm: (195758) HOSP ESTADUAL LOUSITE FERREIRA DA SILVA
Até: 30/11/2022

CONTRATO/SES/10552/2022 DE: 17/11/2022
Processo Nº: SES-PRO-2022/48287
Contratado: (299425/2) THALITA DOS ANJOS PACHECO
CPF: 026.216.891-08
Cargo/Função: (12036) NIVEL SUPERIOR ASSISTENCIAL
Perfil Profissional: MÈDICO
Carga Horária: 40 horas semanais
Un. Adm: (195758) HOSP ESTADUAL LOUSITE FERREIRA DA SILVA
Até: 30/11/2022

CONTRATO/SES/10553/2022 DE: 17/11/2022
Processo Nº: SES-PRO-2022/45542
Contratado: (299433/2) PATRICIA DA SILVA LIMA
CPF: 051.469.511-01
Cargo/Função: (12038) NIVEL TECNICO ASSISTENCIAL
Perfil Profissional: TÈC. ENFERMAGEM
Carga Horária: 40 horas semanais
Un. Adm: (195731) HOSP REGIONAL DE ALTA FLORESTA ALBERT SABIN
Até: 30/11/2022

CONTRATO/SES/10554/2022 DE: 17/11/2022
Processo Nº: SES-PRO-2022/49871
Contratado: (299467/2) DANIELE CRISTINA BARBOSA QUIXABEIRA
CPF: 049.612.481-18
Cargo/Função: (12036) NIVEL SUPERIOR ASSISTENCIAL
Perfil Profissional: PSICÓLOGO
Carga Horária: 40 horas semanais
Un. Adm: (118710) UNID ESPECIAL DE CONTR MOVIMENTACAO DE PESSOAL
Até: 30/11/2022

CONTRATO/SES/10555/2022 DE: 17/11/2022
Processo Nº: SES-PRO-2022/49871
Contratado: (299472/2) THIAGO AUGUSTO SANTOS SARAGIOTTO
CPF: 013.865.561-81
Cargo/Função: (12036) NIVEL SUPERIOR ASSISTENCIAL
Perfil Profissional: MÈDICO
Carga Horária: 20 horas semanais
Un. Adm: (118710) UNID ESPECIAL DE CONTR MOVIMENTACAO DE PESSOAL
Até: 30/11/2022

CONTRATO/SES/10556/2022 DE: 17/11/2022
Processo Nº: SES-PRO-2022/49871
Contratado: (299521/2) ALEX DE OLIVEIRA
CPF: 059.085.891-28
Cargo/Função: (12046) NIVEL FUNDAMENTAL ADMINISTRATIVO
Perfil Profissional: MAQUEIRO
Carga Horária: 40 horas semanais
Un. Adm: (118710) UNID ESPECIAL DE CONTR MOVIMENTACAO DE PESSOAL
Até: 30/11/2022

CONTRATO/SES/10557/2022 DE: 17/11/2022
Processo Nº: SES-PRO-2022/49871
Contratado: (299525/2) CLAUDIO DE OLIVEIRA LEITE
CPF: 522.838.601-72
Cargo/Função: (12046) NIVEL FUNDAMENTAL ADMINISTRATIVO
Perfil Profissional: MAQUEIRO
Carga Horária: 40 horas semanais
Un. Adm: (118710) UNID ESPECIAL DE CONTR MOVIMENTACAO DE PESSOAL
Até: 30/11/2022

CONTRATO/SES/10558/2022 DE: 17/11/2022
Processo Nº: SES-PRO-2022/49871
Contratado: (299604/2) ALVARO VELEDA DA CRUZ
CPF: 033.204.261-84
Cargo/Função: (12038) NIVEL TECNICO ASSISTENCIAL
Perfil Profissional: TÈC. ENFERMAGEM
Carga Horária: 40 horas semanais
Un. Adm: (118710) UNID ESPECIAL DE CONTR MOVIMENTACAO DE PESSOAL
Até: 30/11/2022

CONTRATO/SES/10559/2022 DE: 17/11/2022
Processo Nº: SES-PRO-2022/48287
Contratado: (299712/3) KERLEN AJALA DE ALMEIDA
CPF: 027.676.591-57
Cargo/Função: (12036) NIVEL SUPERIOR ASSISTENCIAL
Perfil Profissional: ENFERMEIRO
Carga Horária: 40 horas semanais
Un. Adm: (195758) HOSP ESTADUAL LOUSITE FERREIRA DA SILVA
Até: 30/11/2022

CONTRATO/SES/10560/2022 DE: 17/11/2022
Processo Nº: SES-PRO-2022/49871
Contratado: (299784/2) JISLAINE BENEDITA DE FARIAS
CPF: 042.912.811-88
Cargo/Função: (12038) NIVEL TECNICO ASSISTENCIAL
Perfil Profissional: TÈC. ENFERMAGEM
Carga Horária: 40 horas semanais
Un. Adm: (118710) UNID ESPECIAL DE CONTR MOVIMENTACAO DE PESSOAL
Até: 30/11/2022

CONTRATO/SES/10561/2022 DE: 17/11/2022
Processo Nº: SES-PRO-2022/48287
Contratado: (299823/2) FERNANDA MONTEIRO DOS SANTOS OLIVEIRA
CPF: 056.438.581-69
Cargo/Função: (12036) NIVEL SUPERIOR ASSISTENCIAL
Perfil Profissional: PSICÓLOGO
Carga Horária: 40 horas semanais
Un. Adm: (195758) HOSP ESTADUAL LOUSITE FERREIRA DA SILVA
Até: 30/11/2022

CONTRATO/SES/10562/2022 DE: 17/11/2022
Processo Nº: SES-PRO-2022/48287
Contratado: (299828/2) KATYELLE PEREIRA PIMENTEL
CPF: 015.967.531-61
Cargo/Função: (12036) NIVEL SUPERIOR ASSISTENCIAL
Perfil Profissional: ENFERMEIRO
Carga Horária: 40 horas semanais
Un. Adm: (195758) HOSP ESTADUAL LOUSITE FERREIRA DA SILVA
Até: 30/11/2022

CONTRATO/SES/10563/2022 DE: 17/11/2022
Processo Nº: SES-PRO-2022/48287
Contratado: (299829/2) RICARDO SOUZA OLIVEIRA
CPF: 047.764.031-10
Cargo/Função: (12036) NIVEL SUPERIOR ASSISTENCIAL
Perfil Profissional: PSICÓLOGO
Carga Horária: 40 horas semanais
Un. Adm: (195758) HOSP ESTADUAL LOUSITE FERREIRA DA SILVA
Até: 30/11/2022

CONTRATO/SES/10564/2022 DE: 17/11/2022
 Processo N°: SES-PRO-2022/49871
 Contratado: (299858/3) TABATHA PRISCILA GOMES FELIX
 CPF: 050.584.211-43
 Cargo/Função: (12036) NIVEL SUPERIOR ASSISTENCIAL
 Perfil Profissional: MÉDICO
 Carga Horária: 20 horas semanais
 Un. Adm: (118710) UNID ESPECIAL DE CONTR MOVIMENTACAO DE PESSOAL
 Até: 30/11/2022

CONTRATO/SES/10565/2022 DE: 17/11/2022
 Processo N°: SES-PRO-2022/48287
 Contratado: (299915/2) JANINY CALDAS DE SOUZA FUREGATTO
 CPF: 024.023.081-76
 Cargo/Função: (12036) NIVEL SUPERIOR ASSISTENCIAL
 Perfil Profissional: ENFERMEIRO
 Carga Horária: 40 horas semanais
 Un. Adm: (195758) HOSP ESTADUAL LOUSITE FERREIRA DA SILVA
 Até: 29/11/2022

CONTRATO/SES/10566/2022 DE: 17/11/2022
 Processo N°: SES-PRO-2022/49871
 Contratado: (299929/3) ALINE GRASIELLI MONCALE
 CPF: 018.099.551-06
 Cargo/Função: (12036) NIVEL SUPERIOR ASSISTENCIAL
 Perfil Profissional: MÉDICO
 Carga Horária: 40 horas semanais
 Un. Adm: (118710) UNID.ESPEC. DE CONTR. MOVIMENTACAO DE PESSOAL
 Até: 30/11/2022

CONTRATO/SES/10567/2022 DE: 17/11/2022
 Processo N°: SES-PRO-2022/49871
 Contratado: (299938/2) JOSE RIZZOTTO NETO
 CPF: 023.484.101-09
 Cargo/Função: (12036) NIVEL SUPERIOR ASSISTENCIAL
 Perfil Profissional: PSICÓLOGO
 Carga Horária: 40 horas semanais
 Un. Adm: (118710) UNID ESPECIAL DE CONTR MOVIMENTACAO DE PESSOAL
 Até: 30/11/2022

CONTRATO/SES/10568/2022 DE: 17/11/2022
 Processo N°: SES-PRO-2022/48287
 Contratado: (300068/2) POLIANE ROGERIA DE AMORIM LEMES
 CPF: 006.972.351-65
 Cargo/Função: (12036) NIVEL SUPERIOR ASSISTENCIAL
 Perfil Profissional: PSICÓLOGO
 Carga Horária: 40 horas semanais
 Un. Adm: (195758) HOSP ESTADUAL LOUSITE FERREIRA DA SILVA
 Até: 30/11/2022

CONTRATO/SES/10569/2022 DE: 17/11/2022
 Processo N°: SES-PRO-2022/48287
 Contratado: (300087/3) RARISSA BRITO DOURADO
 CPF: 052.597.325-70
 Cargo/Função: (12036) NIVEL SUPERIOR ASSISTENCIAL
 Perfil Profissional: MÉDICO
 Carga Horária: 40 horas semanais
 Un. Adm: (195758) HOSP ESTADUAL LOUSITE FERREIRA DA SILVA
 Até: 30/11/2022

CONTRATO/SES/10570/2022 DE: 17/11/2022
 Processo N°: SES-PRO-2022/49871
 Contratado: (300177/3) LUIS FERNANDO CORREA DE SOUZA AUGUSTO
MARTINS
 CPF: 002.597.661-35
 Cargo/Função: (12036) NIVEL SUPERIOR ASSISTENCIAL
 Perfil Profissional: MÉDICO
 Carga Horária: 20 horas semanais
 Un. Adm: (118710) UNID ESPECIAL DE CONTR MOVIMENTACAO DE PESSOAL
 Até: 30/11/2022

CONTRATO/SES/10571/2022 DE: 17/11/2022
 Processo N°: SES-PRO-2022/45542
 Contratado: (300187/4) GIOVANNA LEITE CERON
 CPF: 052.481.811-86
 Cargo/Função: (12036) NIVEL SUPERIOR ASSISTENCIAL
 Perfil Profissional: FISIOTERAPEUTA
 Carga Horária: 30 horas semanais
 Un. Adm: (195731) HOSP REGIONAL DE ALTA FLORESTA ALBERT SABIN
 Até: 30/11/2022

CONTRATO/SES/10572/2022 DE: 17/11/2022
 Processo N°: SES-PRO-2022/48287
 Contratado: (300298/2) SUELLEN DA SILVA OLIVEIRA
 CPF: 044.690.301-98
 Cargo/Função: (12036) NIVEL SUPERIOR ASSISTENCIAL
 Perfil Profissional: ENFERMEIRO
 Carga Horária: 40 horas semanais
 Un. Adm: (195758) HOSP ESTADUAL LOUSITE FERREIRA DA SILVA
 Até: 30/11/2022

CONTRATO/SES/10573/2022 DE: 17/11/2022
 Processo N°: SES-PRO-2022/48287
 Contratado: (300390/2) VANESSA TALITA DA SILVA
 CPF: 029.501.691-47
 Cargo/Função: (12036) NIVEL SUPERIOR ASSISTENCIAL
 Perfil Profissional: MÉDICO
 Carga Horária: 40 horas semanais
 Un. Adm: (195758) HOSP ESTADUAL LOUSITE FERREIRA DA SILVA
 Até: 30/11/2022

CONTRATO/SES/10574/2022 DE: 17/11/2022
 Processo N°: SES-PRO-2022/45542
 Contratado: (300721/2) BRUNA CONCEICAO SANTOS DE ARAUJO
 CPF: 003.601.962-33
 Cargo/Função: (12036) NIVEL SUPERIOR ASSISTENCIAL
 Perfil Profissional: ENFERMEIRO
 Carga Horária: 40 horas semanais
 Un. Adm: (195731) HOSP REGIONAL DE ALTA FLORESTA ALBERT SABIN
 Até: 30/11/2022

CONTRATO/SES/10575/2022 DE: 17/11/2022
 Processo N°: SES-PRO-2022/48287
 Contratado: (300733/2) GIBRANNA JANETE SILVA OLIVEIRA DA CRUZ
 CPF: 000.734.781-21
 Cargo/Função: (12036) NIVEL SUPERIOR ASSISTENCIAL
 Perfil Profissional: ENFERMEIRO
 Carga Horária: 40 horas semanais
 Un. Adm: (195758) HOSP ESTADUAL LOUSITE FERREIRA DA SILVA
 Até: 29/11/2022

CONTRATO/SES/10576/2022 DE: 17/11/2022
 Processo N°: SES-PRO-2022/48287
 Contratado: (300755/2) KAREN BRUNA NASCIMENTO PINTO
 CPF: 024.749.952-85
 Cargo/Função: (12038) NIVEL TECNICO ASSISTENCIAL
 Perfil Profissional: TÈC. ENFERMAGEM
 Carga Horária: 40 horas semanais
 Un. Adm: (195758) HOSP ESTADUAL LOUSITE FERREIRA DA SILVA
 Até: 30/11/2022

CONTRATO/SES/10577/2022 DE: 17/11/2022
 Processo N°: SES-PRO-2022/49871
 Contratado: (300758/2) LUCIANO FERREIRA COSTA
 CPF: 622.452.361-49
 Cargo/Função: (12038) NIVEL TECNICO ASSISTENCIAL
 Perfil Profissional: TÈC. ENFERMAGEM
 Carga Horária: 40 horas semanais
 Un. Adm: (118710) UNID ESPECIAL DE CONTR MOVIMENTACAO DE PESSOAL
 Até: 30/10/2022

CONTRATO/SES/10578/2022 DE: 17/11/2022
 Processo N°: SES-PRO-2022/49871
 Contratado: (300762/2) FATIMA APARECIDA FERNANDES DA CRUZ PENHA
 CPF: 965.429.691-87
 Cargo/Função: (12038) NIVEL TECNICO ASSISTENCIAL
 Perfil Profissional: TÈC. ENFERMAGEM
 Carga Horária: 40 horas semanais
 Un. Adm: (118710) UNID ESPECIAL DE CONTR MOVIMENTACAO DE PESSOAL
 Até: 30/11/2022

CONTRATO/SES/10579/2022 DE: 17/11/2022
 Processo N°: SES-PRO-2022/49871
 Contratado: (300856/2) CARLOS AUGUSTO CARRETONI VAZ
 CPF: 286.839.001-34
 Cargo/Função: (12036) NIVEL SUPERIOR ASSISTENCIAL
 Perfil Profissional: MÉDICO
 Carga Horária: 40 horas semanais
 Un. Adm: (118710) UNID.ESPEC. DE CONTR. MOVIMENTACAO DE PESSOAL
 Até: 30/11/2022

CONTRATO/SES/10580/2022 DE: 17/11/2022
 Processo N°: SES-PRO-2022/49871
 Contratado: (300886/2) VANESSA FARIAS DOS SANTOS BATISTA
 CPF: 109.612.194-83
 Cargo/Função: (12038) NIVEL TECNICO ASSISTENCIAL
 Perfil Profissional: TÈC. ENFERMAGEM
 Carga Horária: 40 horas semanais
 Un. Adm: (118710) UNID.ESPEC. DE CONTR. MOVIMENTACAO DE PESSOAL
 Até: 30/11/2022

CONTRATO/SES/10581/2022 DE: 17/11/2022
 Processo N°: SES-PRO-2022/48287
 Contratado: (300899/2) DANIELLE KAROLINE ANDERSEN
 CPF: 049.161.181-11
 Cargo/Função: (12036) NIVEL SUPERIOR ASSISTENCIAL
 Perfil Profissional: FISIOTERAPEUTA
 Carga Horária: 30 horas semanais
 Un. Adm: (195758) HOSP ESTADUAL LOUSITE FERREIRA DA SILVA
 Até: 30/11/2022

CONTRATO/SES/10582/2022 DE: 17/11/2022
 Processo N°: SES-PRO-2022/48287
 Contratado: (300912/2) RAPHAELLA COSTA FREITAS
 CPF: 038.893.581-83
 Cargo/Função: (12036) NIVEL SUPERIOR ASSISTENCIAL
 Perfil Profissional: PSICÓLOGO
 Carga Horária: 40 horas semanais
 Un. Adm: (195758) HOSP ESTADUAL LOUSITE FERREIRA DA SILVA
 Até: 30/11/2022

CONTRATO/SES/10583/2022 DE: 17/11/2022
 Processo N°: SES-PRO-2022/49871
 Contratado: (300927/2) JEISE DE MIRANDA SANTANA
 CPF: 945.102.531-68
 Cargo/Função: (12038) NIVEL TECNICO ASSISTENCIAL
 Perfil Profissional: TÈC. ENFERMAGEM
 Carga Horária: 40 horas semanais
 Un. Adm: (118710) UNID ESPECIAL DE CONTR MOVIMENTACAO DE PESSOAL
 Até: 30/11/2022

CONTRATO/SES/10584/2022 DE: 17/11/2022
 Processo N°: SES-PRO-2022/48287
 Contratado: (300959/2) ELIZAINE GONCALINA BASTOS
 CPF: 036.290.871-08
 Cargo/Função: (12036) NIVEL SUPERIOR ASSISTENCIAL
 Perfil Profissional: ENFERMEIRO
 Carga Horária: 40 horas semanais
 Un. Adm: (195758) HOSP ESTADUAL LOUSITE FERREIRA DA SILVA
 Até: 29/11/2022

CONTRATO/SES/10585/2022 DE: 17/11/2022
 Processo N°: SES-PRO-2022/49871
 Contratado: (300992/2) JESSICA FAGUNDES CAMPOS DE SOUZA
 CPF: 061.753.371-74
 Cargo/Função: (12038) NIVEL TECNICO ASSISTENCIAL
 Perfil Profissional: TÈC. ENFERMAGEM
 Carga Horária: 40 horas semanais
 Un. Adm: (118710) UNID ESPECIAL DE CONTR MOVIMENTACAO DE PESSOAL
 Até: 30/11/2022

PUBLICADA, REGISTRADA, CUMPRADA-SE.
 Cuiabá-MT, 16 de Novembro de 2022.
 Kelluby de Oliveira Silva
 Secretária de Estado de Saúde

O(A) Secretária de Estado de Saúde no uso de suas atribuições que lhes são conferidas por lei,

Resolve: AUTORIZAR - SES
Objeto: CONTRATAÇÃO TEMPORARIA

CONTRATO/SES/10586/2022 DE: 17/11/2022
Processo Nº: SES-PRO-2022/48670
Contratado: (301120/2) MARGARETE CAMPANIN DA SILVA
CPF: 482.286.991-15
Cargo/Função: (12038) NIVEL TECNICO ASSISTENCIAL
Perfil Profissional: TÈC. ENFERMAGEM
Carga Horária: 40 horas semanais
Un. Adm: (118710) UNID ESPECIAL DE CONTR MOVIMENTACAO DE PESSOAL
A Partir de: 01/11/2022 Até: 31/10/2023

PUBLICADA, REGISTRADA, CUMPR-SE.

Cuiabá-MT, 16 de Novembro de 2022.
Kelluby de Oliveira Silva
Secretária de Estado de Saúde

O(A) Secretária de Estado de Saúde no uso de suas atribuições que lhes são conferidas por lei,

Resolve: PRORROGAR - SES
Objeto: CONTRATAÇÃO TEMPORARIA

CONTRATO/SES/10587/2022 DE: 17/11/2022
Processo Nº: SES-PRO-2022/48287
Contratado: (301154/2) LETICIA PEREIRA DE SOUZA OLIVEIRA
CPF: 012.665.341-05
Cargo/Função: (12036) NIVEL SUPERIOR ASSISTENCIAL
Perfil Profissional: ASSIST. SOCIAL
Carga Horária: 30 horas semanais
Un. Adm: (195758) HOSP ESTADUAL LOUSITE FERREIRA DA SILVA
Até: 30/11/2022

CONTRATO/SES/10588/2022 DE: 17/11/2022
Processo Nº: SES-PRO-2022/48287
Contratado: (301156/2) CARMEN LUCIA LEMES DA SILVA
CPF: 688.235.091-49
Cargo/Função: (12036) NIVEL SUPERIOR ASSISTENCIAL
Perfil Profissional: ASSIST. SOCIAL
Carga Horária: 30 horas semanais
Un. Adm: (195758) HOSP ESTADUAL LOUSITE FERREIRA DA SILVA
Até: 30/11/2022

CONTRATO/SES/10589/2022 DE: 17/11/2022
Processo Nº: SES-PRO-2022/48287
Contratado: (301163/2) LINDA INES ALMEIDA ROSA
CPF: 051.158.951-45
Cargo/Função: (12036) NIVEL SUPERIOR ASSISTENCIAL
Perfil Profissional: ENFERMEIRO
Carga Horária: 40 horas semanais
Un. Adm: (195758) HOSP ESTADUAL LOUSITE FERREIRA DA SILVA
Até: 30/11/2022

CONTRATO/SES/10590/2022 DE: 17/11/2022
Processo Nº: SES-PRO-2022/48287
Contratado: (301189/2) MICHELLE DA SILVA CLEMENTI PEREIRA
CPF: 004.448.241-89
Cargo/Função: (12036) NIVEL SUPERIOR ASSISTENCIAL
Perfil Profissional: ASSIST. SOCIAL
Carga Horária: 30 horas semanais
Un. Adm: (195758) HOSP ESTADUAL LOUSITE FERREIRA DA SILVA
Até: 30/11/2022

PUBLICADA, REGISTRADA, CUMPR-SE.
Cuiabá-MT, 16 de Novembro de 2022.
Kelluby de Oliveira Silva
Secretária de Estado de Saúde

O(A) Secretária de Estado de Saúde no uso de suas atribuições que lhes são conferidas por lei,

Resolve: AUTORIZAR - SES
Objeto: CONTRATAÇÃO TEMPORARIA

CONTRATO/SES/10591/2022 DE: 17/11/2022
Processo Nº: SES-PRO-2022/51685
Contratado: (302435/2) ANNA KARINA NUNES RODRIGUES KAWATAKE
CPF: 798.770.281-15
Cargo/Função: (12036) NIVEL SUPERIOR ASSISTENCIAL
Perfil Profissional: MÉDICO
Carga Horária: 20 horas semanais
Un. Adm: (197254) COORD DA UNIDADE III
A Partir de: 18/11/2022 Até: 17/11/2023

CONTRATO/SES/10592/2022 DE: 17/11/2022
Processo Nº: SES-PRO-2022/49349
Contratado: (302516/3) JANAINA ROSA BORGES
CPF: 078.853.989-27
Cargo/Função: (12036) NIVEL SUPERIOR ASSISTENCIAL
Perfil Profissional: ENFERMEIRO
Carga Horária: 40 horas semanais
Un. Adm: (195758) HOSP ESTADUAL LOUSITE FERREIRA DA SILVA
A Partir de: 01/11/2022 Até: 31/10/2023

PUBLICADA, REGISTRADA, CUMPR-SE.
Cuiabá-MT, 16 de Novembro de 2022.
Kelluby de Oliveira Silva
Secretária de Estado de Saúde

O(A) Secretária de Estado de Saúde no uso de suas atribuições que lhes são conferidas por lei,

Resolve: PRORROGAR - SES
Objeto: CONTRATAÇÃO TEMPORARIA

CONTRATO/SES/10593/2022 DE: 17/11/2022
Processo Nº: SES-PRO-2022/49871
Contratado: (302530/2) PALOMA MESQUITA MENDES
CPF: 039.373.441-28
Cargo/Função: (12036) NIVEL SUPERIOR ASSISTENCIAL
Perfil Profissional: MÉDICO
Carga Horária: 40 horas semanais
Un. Adm: (118710) UNID.ESPEC. DE CONTR. MOVIMENTACAO DE PESSOAL
Até: 30/11/2022

CONTRATO/SES/10594/2022 DE: 17/11/2022
Processo Nº: SES-PRO-2022/45542
Contratado: (302594/1) MAGNOLIA VIEIRA DOS SANTOS
CPF: 934.481.201-20
Cargo/Função: (12036) NIVEL SUPERIOR ASSISTENCIAL
Perfil Profissional: ASSIST. SOCIAL
Carga Horária: 30 horas semanais
Un. Adm: (195731) HOSP REG DE ALTA FLORESTA ALBERT SABIN
Até: 30/11/2022

PUBLICADA, REGISTRADA, CUMPR-SE.
Cuiabá-MT, 16 de Novembro de 2022.
Kelluby de Oliveira Silva
Secretária de Estado de Saúde

O(A) Secretária de Estado de Saúde no uso de suas atribuições que lhes são conferidas por lei,

Resolve: AUTORIZAR - SES
Objeto: CONTRATAÇÃO TEMPORARIA

CONTRATO/SES/10595/2022 DE: 17/11/2022
Processo Nº: SES-PRO-2022/43187
Contratado: (302734/2) ADILSON ROCHA DE JESUS
CPF: 595.300.062-68
Cargo/Função: (12046) NIVEL FUNDAMENTAL ADMINISTRATIVO
Perfil Profissional: MAQUEIRO
Carga Horária: 40 horas semanais
Un. Adm: (195758) HOSP ESTADUAL LOUSITE FERREIRA DA SILVA
A Partir de: 15/10/2022 Até: 30/11/2022

PUBLICADA, REGISTRADA, CUMPR-SE.
Cuiabá-MT, 16 de Novembro de 2022.
Kelluby de Oliveira Silva
Secretária de Estado de Saúde

O(A) Secretária de Estado de Saúde no uso de suas atribuições que lhes são conferidas por lei,

Resolve: PRORROGAR - SES
Objeto: CONTRATAÇÃO TEMPORARIA

CONTRATO/SES/10596/2022 DE: 17/11/2022
Processo Nº: SES-PRO-2022/45542
Contratado: (302778/1) MARIA DO SOCORRO DE SOUZA
CPF: 054.909.933-67
Cargo/Função: (12038) NIVEL TECNICO ASSISTENCIAL
Perfil Profissional: TÈC. ENFERMAGEM
Carga Horária: 40 horas semanais
Un. Adm: (195731) HOSP REG DE ALTA FLORESTA ALBERT SABIN
Até: 30/11/2022

CONTRATO/SES/10597/2022 DE: 17/11/2022
Processo Nº: SES-PRO-2022/45542
Contratado: (302779/1) IVANUZE FERREIRA SOUZA DE ANDRADE
CPF: 006.870.851-36
Cargo/Função: (12038) NIVEL TECNICO ASSISTENCIAL
Perfil Profissional: TÈC. ENFERMAGEM
Carga Horária: 40 horas semanais
Un. Adm: (195731) HOSP REG DE ALTA FLORESTA ALBERT SABIN
Até: 30/11/2022

CONTRATO/SES/10598/2022 DE: 17/11/2022
Processo Nº: SES-PRO-2022/49871
Contratado: (302782/1) GABRIEL BURIN ARNAUT
CPF: 045.224.561-31
Cargo/Função: (12036) NIVEL SUPERIOR ASSISTENCIAL
Perfil Profissional: ENFERMEIRO
Carga Horária: 40 horas semanais
Un. Adm: (118710) UNID.ESPEC. DE CONTR. MOVIMENTACAO DE PESSOAL
Até: 30/11/2022

CONTRATO/SES/10599/2022 DE: 17/11/2022
Processo Nº: SES-PRO-2022/49871
Contratado: (302810/1) BRUNO THIAGO DE OLIVEIRA RODRIGUES
CPF: 038.956.691-80
Cargo/Função: (12036) NIVEL SUPERIOR ASSISTENCIAL
Perfil Profissional: ENFERMEIRO
Carga Horária: 40 horas semanais
Un. Adm: (118710) UNID.ESPEC. DE CONTR. MOVIMENTACAO DE PESSOAL
Até: 30/11/2022

CONTRATO/SES/10600/2022 DE: 17/11/2022
Processo Nº: SES-PRO-2022/49871
Contratado: (302858/1) VANESSA BURGARELLI DE PINHO TENORIO
CPF: 059.406.841-06
Cargo/Função: (12036) NIVEL SUPERIOR ASSISTENCIAL
Perfil Profissional: ENFERMEIRO
Carga Horária: 40 horas semanais
Un. Adm: (118710) UNID.ESPEC. DE CONTR. MOVIMENTACAO DE PESSOAL
Até: 30/11/2022

CONTRATO/SES/10601/2022 DE: 17/11/2022
 Processo N°: SES-PRO-2022/49871
 Contratado: (303812/1) IZABEL APARECIDA DA SILVA
 CPF: 036.318.651-47
 Cargo/Função: (12036) NIVEL SUPERIOR ASSISTENCIAL
 Perfil Profissional: ENFERMEIRO
 Carga Horária: 40 horas semanais
 Un. Adm: (118710) UNID.ESPEC. DE CONTR. MOVIMENTACAO DE PESSOAL
 Até: 30/11/2022

CONTRATO/SES/10602/2022 DE: 17/11/2022
 Processo N°: SES-PRO-2022/49871
 Contratado: (304099/2) THIAGO RIBEIRO NUNES DOMINGUES
 CPF: 038.164.361-10
 Cargo/Função: (12036) NIVEL SUPERIOR ASSISTENCIAL
 Perfil Profissional: MÉDICO
 Carga Horária: 40 horas semanais
 Un. Adm: (118710) UNID ESPECIAL DE CONTR MOVIMENTACAO DE PESSOAL
 Até: 30/11/2022

CONTRATO/SES/10603/2022 DE: 17/11/2022
 Processo N°: SES-PRO-2022/49871
 Contratado: (304312/1) RAQUEL RODRIGUES DE OLIVEIRA
 CPF: 039.012.061-83
 Cargo/Função: (12038) NIVEL TECNICO ASSISTENCIAL
 Perfil Profissional: TÊC. ENFERMAGEM
 Carga Horária: 40 horas semanais
 Un. Adm: (118710) UNID.ESPEC. DE CONTR. MOVIMENTACAO DE PESSOAL
 Até: 30/11/2022

CONTRATO/SES/10604/2022 DE: 17/11/2022
 Processo N°: SES-PRO-2022/48287
 Contratado: (304407/1) JESSICA DE SOUSA VITAL ABREU
 CPF: 039.257.851-40
 Cargo/Função: (12036) NIVEL SUPERIOR ASSISTENCIAL
 Perfil Profissional: FISIOTERAPEUTA
 Carga Horária: 30 horas semanais
 Un. Adm: (195758) HOSP. ESTADUAL LOUSITE FERREIRA DA SILVA
 Até: 30/11/2022

CONTRATO/SES/10605/2022 DE: 17/11/2022
 Processo N°: SES-PRO-2022/48287
 Contratado: (304408/1) LUCY HELLEN DA SILVA BALDUINO
 CPF: 013.132.611-22
 Cargo/Função: (12036) NIVEL SUPERIOR ASSISTENCIAL
 Perfil Profissional: FISIOTERAPEUTA
 Carga Horária: 30 horas semanais
 Un. Adm: (195758) HOSP. ESTADUAL LOUSITE FERREIRA DA SILVA
 Até: 30/11/2022

CONTRATO/SES/10606/2022 DE: 17/11/2022
 Processo N°: SES-PRO-2022/49871
 Contratado: (304444/1) JOQUEBEDE BELINO SOUZA
 CPF: 946.091.281-87
 Cargo/Função: (12036) NIVEL SUPERIOR ASSISTENCIAL
 Perfil Profissional: ENFERMEIRO
 Carga Horária: 40 horas semanais
 Un. Adm: (118710) UNID.ESPEC. DE CONTR. MOVIMENTACAO DE PESSOAL
 Até: 30/11/2022

PUBLICADA, REGISTRADA, CUMpra-SE.
 Cuiabá-MT, 16 de Novembro de 2022.
 Kelluby de Oliveira Silva
 Secretária de Estado de Saúde

O(A) Secretária de Estado de Saúde no uso de suas atribuições que lhes são conferidas por lei,

Resolve: AUTORIZAR - SES
 Objeto: CONTRATAÇÃO TEMPORARIA

CONTRATO/SES/10607/2022 DE: 17/11/2022
 Processo N°: SES-PRO-2022/48670
 Contratado: (304469/2) ROSIMEIRE MELO CAVALHEIRO DE SOUZA
 CPF: 930.506.231-87
 Cargo/Função: (12036) NIVEL SUPERIOR ASSISTENCIAL
 Perfil Profissional: ENFERMEIRO
 Carga Horária: 40 horas semanais
 Un. Adm: (118710) UNID ESPECIAL DE CONTR MOVIMENTACAO DE PESSOAL
 A Partir de: 01/11/2022 Até31/10/2023

PUBLICADA, REGISTRADA, CUMpra-SE.
 Cuiabá-MT, 16 de Novembro de 2022.
 Kelluby de Oliveira Silva
 Secretária de Estado de Saúde

O(A) Secretária de Estado de Saúde no uso de suas atribuições que lhes são conferidas por lei,

Resolve: PRORROGAR - SES
 Objeto: CONTRATAÇÃO TEMPORARIA

CONTRATO/SES/10608/2022 DE: 17/11/2022
 Processo N°: SES-PRO-2022/45542
 Contratado: (304530/1) SUZANE SILVA DOS SANTOS
 CPF: 044.326.341-89
 Cargo/Função: (12036) NIVEL SUPERIOR ASSISTENCIAL
 Perfil Profissional: FISIOTERAPEUTA
 Carga Horária: 30 horas semanais
 Un. Adm: (195731) HOSP REG DE ALTA FLORESTA ALBERT SABIN
 Até: 30/11/2022

PUBLICADA, REGISTRADA, CUMpra-SE.
 Cuiabá-MT, 16 de Novembro de 2022.
 Kelluby de Oliveira Silva
 Secretária de Estado de Saúde

CONTRATO/SES/10609/2022 DE: 17/11/2022
 Processo N°: SES-PRO-2022/48287
 Contratado: (304541/2) LAURA CUNHA DA SILVA
 CPF: 048.240.441-89
 Cargo/Função: (12036) NIVEL SUPERIOR ASSISTENCIAL
 Perfil Profissional: FISIOTERAPEUTA
 Carga Horária: 30 horas semanais
 Un. Adm: (195758) HOSP ESTADUAL LOUSITE FERREIRA DA SILVA
 Até: 30/11/2022

CONTRATO/SES/10610/2022 DE: 17/11/2022
 Processo N°: SES-PRO-2022/48287
 Contratado: (304663/1) JOSIANE CLEMENTE DE ALMEIDA
 CPF: 034.955.161-82
 Cargo/Função: (12036) NIVEL SUPERIOR ASSISTENCIAL
 Perfil Profissional: FISIOTERAPEUTA
 Carga Horária: 30 horas semanais
 Un. Adm: (195758) HOSP. ESTADUAL LOUSITE FERREIRA DA SILVA
 Até: 30/11/2022

PUBLICADA, REGISTRADA, CUMpra-SE.
 Cuiabá-MT, 16 de Novembro de 2022.
 Kelluby de Oliveira Silva
 Secretária de Estado de Saúde

O(A) Secretária de Estado de Saúde no uso de suas atribuições que lhes são conferidas por lei,

Resolve: AUTORIZAR - SES
 Objeto: CONTRATAÇÃO TEMPORARIA

CONTRATO/SES/10611/2022 DE: 17/11/2022
 Processo N°: SES-PRO-2022/48670
 Contratado: (304739/2) VILMA REGINA PINTO DUARTE ALMEIDA
 CPF: 594.591.661-72
 Cargo/Função: (12038) NIVEL TECNICO ASSISTENCIAL
 Perfil Profissional: TÊC. ENFERMAGEM
 Carga Horária: 40 horas semanais
 Un. Adm: (118710) UNID ESPECIAL DE CONTR MOVIMENTACAO DE PESSOAL
 A Partir de: 01/11/2022 Até31/10/2023

PUBLICADA, REGISTRADA, CUMpra-SE.
 Cuiabá-MT, 16 de Novembro de 2022.
 Kelluby de Oliveira Silva
 Secretária de Estado de Saúde

O(A) Secretária de Estado de Saúde no uso de suas atribuições que lhes são conferidas por lei,

Resolve: PRORROGAR - SES
 Objeto: CONTRATAÇÃO TEMPORARIA

CONTRATO/SES/10612/2022 DE: 17/11/2022
 Processo N°: SES-PRO-2022/49871
 Contratado: (304755/1) THAIANY TAVARES DIAS
 CPF: 060.890.131-88
 Cargo/Função: (12038) NIVEL TECNICO ASSISTENCIAL
 Perfil Profissional: TÊC. ENFERMAGEM
 Carga Horária: 40 horas semanais
 Un. Adm: (118710) UNID.ESPEC. DE CONTR. MOVIMENTACAO DE PESSOAL
 Até: 30/11/2022

CONTRATO/SES/10613/2022 DE: 17/11/2022
 Processo N°: SES-PRO-2022/49871
 Contratado: (304761/1) MARIA ANTONIA ALVES GARCIA
 CPF: 838.144.931-68
 Cargo/Função: (12038) NIVEL TECNICO ASSISTENCIAL
 Perfil Profissional: TÊC. ENFERMAGEM
 Carga Horária: 40 horas semanais
 Un. Adm: (118710) UNID.ESPEC. DE CONTR. MOVIMENTACAO DE PESSOAL
 Até: 30/11/2022

CONTRATO/SES/10614/2022 DE: 17/11/2022
 Processo N°: SES-PRO-2022/49871
 Contratado: (304762/1) GUILHERME BUOGO GATTAS
 CPF: 046.330.411-00
 Cargo/Função: (12036) NIVEL SUPERIOR ASSISTENCIAL
 Perfil Profissional: MÉDICO
 Carga Horária: 40 horas semanais
 Un. Adm: (118710) UNID.ESPEC. DE CONTR. MOVIMENTACAO DE PESSOAL
 Até: 30/11/2022

CONTRATO/SES/10615/2022 DE: 17/11/2022
 Processo N°: SES-PRO-2022/49871
 Contratado: (304768/1) TALITA LUZ GARCIA
 CPF: 037.154.781-44
 Cargo/Função: (12036) NIVEL SUPERIOR ASSISTENCIAL
 Perfil Profissional: MÉDICO
 Carga Horária: 40 horas semanais
 Un. Adm: (118710) UNID.ESPEC. DE CONTR. MOVIMENTACAO DE PESSOAL
 Até: 30/11/2022

CONTRATO/SES/10616/2022 DE: 17/11/2022
 Processo N°: SES-PRO-2022/49871
 Contratado: (304771/1) MARIANNA ALVES ARAUJO
 CPF: 935.400.002-91
 Cargo/Função: (12036) NIVEL SUPERIOR ASSISTENCIAL
 Perfil Profissional: MÉDICO
 Carga Horária: 40 horas semanais
 Un. Adm: (118710) UNID.ESPEC. DE CONTR. MOVIMENTACAO DE PESSOAL
 Até: 30/11/2022

PUBLICADA, REGISTRADA, CUMpra-SE.
 Cuiabá-MT, 16 de Novembro de 2022.
 Kelluby de Oliveira Silva
 Secretária de Estado de Saúde

O(A) Secretária de Estado de Saúde no uso de suas atribuições que lhes são conferidas por lei,

Resolve: AUTORIZAR - SES
 Objeto: CONTRATAÇÃO TEMPORARIA

CONTRATO/SES/10617/2022 DE: 17/11/2022
 Processo N°: SES-CIN-2022/68137
 Contratado: (304946/2) ALESSANDRA LEO MINGARELLI
 CPF: 032.809.301-70
 Cargo/Função: (12042) NIVEL SUPERIOR ADMINISTRATIVO
 Perfil Profissional: ANALISTA ADMIN
 Carga Horária: 40 horas semanais
 Un. Adm: (192805) COORD DE MONIT AVAL CONTR SERVICOS DE SAUDE
 A Partir de: 09/11/2022 Até08/11/2023

PUBLICADA, REGISTRADA, CUMpra-SE.
 Cuiabá-MT, 16 de Novembro de 2022.
 Kelluby de Oliveira Silva
 Secretária de Estado de Saúde

O(A) Secretária de Estado de Saúde no uso de suas atribuições que lhes são conferidas por lei,

Resolve: PRORROGAR - SES
Objeto: CONTRATAÇÃO TEMPORARIA

CONTRATO/SES/10618/2022 DE: 17/11/2022
Processo Nº: SES-PRO-2022/49871
Contratado: (304960/1) SYBELLE CHRISTINA DELFINO
CPF: 026.772.941-33
Cargo/Função: (12036) NIVEL SUPERIOR ASSISTENCIAL
Perfil Profissional: ENFERMEIRO
Carga Horária: 40 horas semanais
Un. Adm: (118710) UNID.ESPEC. DE CONTR. MOVIMENTACAO DE PESSOAL
Até: 30/11/2022

CONTRATO/SES/10619/2022 DE: 17/11/2022
Processo Nº: SES-PRO-2022/49871
Contratado: (304963/1) ERICA PATRICIA RIBEIRO DE MOURA
CPF: 007.363.381-01
Cargo/Função: (12038) NIVEL TECNICO ASSISTENCIAL
Perfil Profissional: TÈC. ENFERMAGEM
Carga Horária: 40 horas semanais
Un. Adm: (118710) UNID.ESPEC. DE CONTR. MOVIMENTACAO DE PESSOAL
Até: 30/11/2022

CONTRATO/SES/10620/2022 DE: 17/11/2022
Processo Nº: SES-PRO-2022/49871
Contratado: (305307/1) KESIA VALERIA DE MORAIS SANTANA FRANCA
CPF: 922.267.871-00
Cargo/Função: (12036) NIVEL SUPERIOR ASSISTENCIAL
Perfil Profissional: ENFERMEIRO
Carga Horária: 40 horas semanais
Un. Adm: (118710) UNID.ESPEC. DE CONTR. MOVIMENTACAO DE PESSOAL
Até: 30/11/2022

CONTRATO/SES/10621/2022 DE: 17/11/2022
Processo Nº: SES-PRO-2022/49871
Contratado: (305405/1) SILVANA BENEDITA SANTANA
CPF: 019.519.611-29
Cargo/Função: (12036) NIVEL SUPERIOR ASSISTENCIAL
Perfil Profissional: ENFERMEIRO
Carga Horária: 40 horas semanais
Un. Adm: (118710) UNID.ESPEC. DE CONTR. MOVIMENTACAO DE PESSOAL
Até: 30/11/2022

CONTRATO/SES/10622/2022 DE: 17/11/2022
Processo Nº: SES-PRO-2022/49871
Contratado: (306890/1) TARCISIO REDES XAVIER
CPF: 027.192.441-12
Cargo/Função: (12036) NIVEL SUPERIOR ASSISTENCIAL
Perfil Profissional: MÈDICO
Carga Horária: 20 horas semanais
Un. Adm: (118710) UNID ESPECIAL DE CONTR MOVIMENTACAO DE PESSOAL
Até: 30/11/2022

CONTRATO/SES/10623/2022 DE: 17/11/2022
Processo Nº: SES-PRO-2022/45542
Contratado: (311477/1) THAMIRIS DA CRUZ ARAUJO
CPF: 054.481.531-94
Cargo/Função: (12036) NIVEL SUPERIOR ASSISTENCIAL
Perfil Profissional: ENFERMEIRO
Carga Horária: 40 horas semanais
Un. Adm: (195731) HOSP REGIONAL DE ALTA FLORESTA ALBERT SABIN
Até: 30/11/2022

CONTRATO/SES/10624/2022 DE: 17/11/2022
Processo Nº: SES-PRO-2022/45542
Contratado: (313204/1) DARCI MARQUES DE BRITO
CPF: 880.767.681-87
Cargo/Função: (12038) NIVEL TECNICO ASSISTENCIAL
Perfil Profissional: TÈC. ENFERMAGEM
Carga Horária: 40 horas semanais
Un. Adm: (195731) HOSP REGIONAL DE ALTA FLORESTA ALBERT SABIN
Até: 30/10/2022

CONTRATO/SES/10625/2022 DE: 17/11/2022
Processo Nº: SES-PRO-2022/45542
Contratado: (313208/1) MARCO AURELIO MARTINS DE LUCCA
CPF: 311.669.078-21
Cargo/Função: (12038) NIVEL TECNICO ASSISTENCIAL
Perfil Profissional: TÈC. ENFERMAGEM
Carga Horária: 40 horas semanais
Un. Adm: (195731) HOSP REGIONAL DE ALTA FLORESTA ALBERT SABIN
Até: 30/11/2022

CONTRATO/SES/10626/2022 DE: 17/11/2022
Processo Nº: SES-PRO-2022/48287
Contratado: (313236/1) JORDAN VENICIUS SILVA PANZO
CPF: 051.317.801-52
Cargo/Função: (12046) NIVEL FUNDAMENTAL ADMINISTRATIVO
Perfil Profissional: MAQUEIRO
Carga Horária: 40 horas semanais
Un. Adm: (195758) HOSP ESTADUAL LOUSITE FERREIRA DA SILVA
Até: 30/11/2022

CONTRATO/SES/10627/2022 DE: 17/11/2022
Processo Nº: SES-PRO-2022/48287
Contratado: (313560/1) STELA DA SILVA SANTOS
CPF: 003.754.321-08
Cargo/Função: (12038) NIVEL TECNICO ASSISTENCIAL
Perfil Profissional: TÈC. ENFERMAGEM
Carga Horária: 40 horas semanais
Un. Adm: (195758) HOSP ESTADUAL LOUSITE FERREIRA DA SILVA
Até: 30/11/2022

CONTRATO/SES/10628/2022 DE: 17/11/2022
Processo Nº: SES-PRO-2022/49871
Contratado: (313592/1) BARBARA APARECIDA BRAUN PINTO MENDES
CPF: 033.563.011-10
Cargo/Função: (12036) NIVEL SUPERIOR ASSISTENCIAL
Perfil Profissional: MÈDICO
Carga Horária: 40 horas semanais
Un. Adm: (118710) UNID ESPECIAL DE CONTR MOVIMENTACAO DE PESSOAL
Até: 30/11/2022

CONTRATO/SES/10629/2022 DE: 17/11/2022
Processo Nº: SES-PRO-2022/49871
Contratado: (313629/1) DEBORAH EL HUSSEIN PEREIRA
CPF: 021.297.931-00
Cargo/Função: (12036) NIVEL SUPERIOR ASSISTENCIAL
Perfil Profissional: MÈDICO
Carga Horária: 40 horas semanais
Un. Adm: (118710) UNID ESPECIAL DE CONTR MOVIMENTACAO DE PESSOAL
Até: 30/11/2022

CONTRATO/SES/10630/2022 DE: 17/11/2022
Processo Nº: SES-PRO-2022/49871
Contratado: (313635/1) CARLOS EDUARDO DE OLIVEIRA PASSAFARO
CPF: 099.855.569-09
Cargo/Função: (12036) NIVEL SUPERIOR ASSISTENCIAL
Perfil Profissional: MÈDICO
Carga Horária: 40 horas semanais
Un. Adm: (118710) UNID ESPECIAL DE CONTR MOVIMENTACAO DE PESSOAL
Até: 30/11/2022

CONTRATO/SES/10631/2022 DE: 17/11/2022
Processo Nº: SES-PRO-2022/49871
Contratado: (313637/1) JOAO MARCOS ALE DA CONCEICAO
CPF: 038.379.401-36
Cargo/Função: (12036) NIVEL SUPERIOR ASSISTENCIAL
Perfil Profissional: MÈDICO
Carga Horária: 40 horas semanais
Un. Adm: (118710) UNID ESPECIAL DE CONTR MOVIMENTACAO DE PESSOAL
Até: 30/11/2022

CONTRATO/SES/10632/2022 DE: 17/11/2022
Processo Nº: SES-PRO-2022/49871
Contratado: (313638/1) KARLA KARINE DA SILVA CARRIJO BENICIO
CPF: 025.864.291-25
Cargo/Função: (12036) NIVEL SUPERIOR ASSISTENCIAL
Perfil Profissional: ENFERMEIRO
Carga Horária: 40 horas semanais
Un. Adm: (118710) UNID ESPECIAL DE CONTR MOVIMENTACAO DE PESSOAL
Até: 30/11/2022

PUBLICADA, REGISTRADA, CUMPR-SE.
Cuiabá-MT, 16 de Novembro de 2022.
Kelluby de Oliveira Silva
Secretária de Estado de Saúde

O(A) Secretária de Estado de Saúde no uso de suas atribuições que lhes são conferidas por lei,

Resolve: AUTORIZAR - SES
Objeto: CONTRATAÇÃO TEMPORARIA

CONTRATO/SES/10633/2022 DE: 17/11/2022
Processo Nº: SES-PRO-2022/48514
Contratado: (314221/4) JANETE TORMAN ZORZO
CPF: 558.070.380-53
Cargo/Função: (12044) NIVEL MEDIO ADMINISTRATIVO
Perfil Profissional: ASS. ADMINISTRATIVO
Carga Horária: 40 horas semanais
Un. Adm: (118710) UNID ESPECIAL DE CONTR MOVIMENTACAO DE PESSOAL
A Partir de: 01/11/2022 Até: 31/10/2023

PUBLICADA, REGISTRADA, CUMPR-SE.
Cuiabá-MT, 16 de Novembro de 2022.
Kelluby de Oliveira Silva
Secretária de Estado de Saúde

O(A) Secretária de Estado de Saúde no uso de suas atribuições que lhes são conferidas por lei,

Resolve: PRORROGAR - SES
Objeto: CONTRATAÇÃO TEMPORARIA

CONTRATO/SES/10634/2022 DE: 17/11/2022
Processo Nº: SES-PRO-2022/49871
Contratado: (314614/1) WILLIAM LOPES DANTAS DA SILVA
CPF: 039.157.701-83
Cargo/Função: (12036) NIVEL SUPERIOR ASSISTENCIAL
Perfil Profissional: MÈDICO
Carga Horária: 40 horas semanais
Un. Adm: (118710) UNID ESPECIAL DE CONTR MOVIMENTACAO DE PESSOAL
Até: 30/11/2022

PUBLICADA, REGISTRADA, CUMPR-SE.
Cuiabá-MT, 16 de Novembro de 2022.
Kelluby de Oliveira Silva
Secretária de Estado de Saúde

O(A) Secretária de Estado de Saúde no uso de suas atribuições que lhes são conferidas por lei,

Resolve: AUTORIZAR - SES
Objeto: CONTRATAÇÃO TEMPORARIA

CONTRATO/SES/10635/2022 DE: 17/11/2022
Processo Nº: SES-PRO-2022/51263
Contratado: (317153/2) ALBA MARIA COSTA FARIA
CPF: 015.399.861-01
Cargo/Função: (12040) NIVEL AUXILIAR ASSISTENCIAL
Perfil Profissional: AUX FARMACIA
Carga Horária: 40 horas semanais
Un. Adm: (195685) HOSP REGIONAL RONDONOPOLIS IRMA ELZA GIOVANELLA
A Partir de: 07/11/2022 Até: 06/11/2023

CONTRATO/SES/10636/2022 DE: 17/11/2022
Processo Nº: SES-PRO-2022/49160
Contratado: (318585/2) ALEX LEANDRO SCHWEIG
CPF: 005.574.979-81
Cargo/Função: (12036) NIVEL SUPERIOR ASSISTENCIAL
Perfil Profissional: ENFERMEIRO
Carga Horária: 40 horas semanais
Un. Adm: (195731) HOSP REGIONAL DE ALTA FLORESTA ALBERT SABIN
A Partir de: 01/11/2022 Até: 31/10/2023

PUBLICADA, REGISTRADA, CUMPR-SE.
Cuiabá-MT, 16 de Novembro de 2022.
Kelluby de Oliveira Silva
Secretária de Estado de Saúde

O(A) Secretária de Estado de Saúde no uso de suas atribuições que lhes são conferidas por lei,

Resolve: DISTRATAR - SES
Objeto: CONTRATAÇÃO TEMPORARIA

CONTRATO/SES/10637/2022 DE: 17/11/2022
Processo Nº: SES-PRO-2022/50367
Contratado: (320810/1) ANA CAROLINE DIAS DE SA VIEIRA BARROS
CPF: 017.622.553-67
Cargo/Função: (12036) NIVEL SUPERIOR ASSISTENCIAL
Perfil Profissional: MÉDICO
Carga Horária: 20 horas semanais
Un. Adm: (118710) UNID ESPECIAL DE CONTR MOVIMENTACAO DE PESSOAL
Em: 31/08/2023

CONTRATO/SES/10638/2022 DE: 17/11/2022
Processo Nº: SES-PRO-2022/49728
Contratado: (321805/1) APARECIDA FERREIRA DE SOUZA
CPF: 616.134.441-68
Cargo/Função: (12038) NIVEL TECNICO ASSISTENCIAL
Perfil Profissional: TÈC. ENFERMAGEM
Carga Horária: 40 horas semanais
Un. Adm: (197262) COORD DO CENT DE ATENCAO PSICOSSOC ALCOOL

DROGAS

Em: 22/10/2022

PUBLICADA, REGISTRADA, CUMPRE-SE.
Cuiabá-MT, 16 de Novembro de 2022.
Kelluby de Oliveira Silva
Secretária de Estado de Saúde

O(A) Secretária de Estado de Saúde no uso de suas atribuições que lhes são conferidas por lei,

Resolve: AUTORIZAR - SES
Objeto: CONTRATAÇÃO TEMPORARIA

CONTRATO/SES/10639/2022 DE: 17/11/2022
Processo Nº: SES-PRO-2022/48514
Contratado: (321896/1) FRANCIELDA VIEIRA DA SILVA
CPF: 034.087.851-71
Cargo/Função: (12044) NIVEL MEDIO ADMINISTRATIVO
Perfil Profissional: SECRETARIA
Carga Horária: 40 horas semanais
Un. Adm: (118710) UNID ESPECIAL DE CONTR MOVIMENTACAO DE PESSOAL
A Partir de: 01/11/2022 Até31/10/2023

CONTRATO/SES/10640/2022 DE: 17/11/2022
Processo Nº: SES-PRO-2022/48530
Contratado: (321897/1) LAURA MARIA MOREIRA
CPF: 522.038.911-49
Cargo/Função: (12036) NIVEL SUPERIOR ASSISTENCIAL
Perfil Profissional: FISIOTERAPEUTA
Carga Horária: 30 horas semanais
Un. Adm: (118710) UNID ESPECIAL DE CONTR MOVIMENTACAO DE PESSOAL
A Partir de: 01/11/2022 Até31/10/2023

CONTRATO/SES/10641/2022 DE: 17/11/2022
Processo Nº: SES-PRO-2022/48530
Contratado: (321898/1) ELIZANGELA SILVA PAIM ROSA
CPF: 704.918.101-30
Cargo/Função: (12036) NIVEL SUPERIOR ASSISTENCIAL
Perfil Profissional: FISIOTERAPEUTA
Carga Horária: 30 horas semanais
Un. Adm: (118710) UNID ESPECIAL DE CONTR MOVIMENTACAO DE PESSOAL
A Partir de: 01/11/2022 Até31/10/2023

CONTRATO/SES/10642/2022 DE: 17/11/2022
Processo Nº: SES-PRO-2022/48670
Contratado: (321899/1) IONE RODRIGUES RELINO DA SILVA
CPF: 739.529.402-59
Cargo/Função: (12036) NIVEL SUPERIOR ASSISTENCIAL
Perfil Profissional: ENFERMEIRO
Carga Horária: 40 horas semanais
Un. Adm: (118710) UNID ESPECIAL DE CONTR MOVIMENTACAO DE PESSOAL
A Partir de: 01/11/2022 Até31/10/2023

CONTRATO/SES/10643/2022 DE: 17/11/2022
Processo Nº: SES-PRO-2022/48670
Contratado: (321900/1) ODIL BENEDITO EVANGELISTA GOMES
CPF: 459.365.521-87
Cargo/Função: (12038) NIVEL TECNICO ASSISTENCIAL
Perfil Profissional: TÈC. ENFERMAGEM
Carga Horária: 40 horas semanais
Un. Adm: (118710) UNID ESPECIAL DE CONTR MOVIMENTACAO DE PESSOAL
A Partir de: 01/11/2022 Até31/10/2023

CONTRATO/SES/10644/2022 DE: 17/11/2022
Processo Nº: SES-PRO-2022/48670
Contratado: (321901/1) GIMENIA OLIVEIRA PEREIRA
CPF: 571.789.501-10
Cargo/Função: (12038) NIVEL TECNICO ASSISTENCIAL
Perfil Profissional: TÈC. ENFERMAGEM
Carga Horária: 40 horas semanais
Un. Adm: (118710) UNID ESPECIAL DE CONTR MOVIMENTACAO DE PESSOAL
A Partir de: 01/11/2022 Até31/10/2023

CONTRATO/SES/10645/2022 DE: 17/11/2022
Processo Nº: SES-PRO-2022/48670
Contratado: (321906/1) EDERCINA MARIA DOS SANTOS
CPF: 569.743.701-30
Cargo/Função: (12038) NIVEL TECNICO ASSISTENCIAL
Perfil Profissional: TÈC. ENFERMAGEM
Carga Horária: 40 horas semanais
Un. Adm: (118710) UNID ESPECIAL DE CONTR MOVIMENTACAO DE PESSOAL
A Partir de: 01/11/2022 Até31/10/2023

CONTRATO/SES/10646/2022 DE: 17/11/2022
Processo Nº: SES-PRO-2022/48670
Contratado: (321907/1) JOASIL SOUZA OLIVEIRA
CPF: 544.424.601-59
Cargo/Função: (12038) NIVEL TECNICO ASSISTENCIAL
Perfil Profissional: TÈC. ENFERMAGEM
Carga Horária: 40 horas semanais
Un. Adm: (118710) UNID ESPECIAL DE CONTR MOVIMENTACAO DE PESSOAL
A Partir de: 01/11/2022 Até31/10/2023

CONTRATO/SES/10647/2022 DE: 17/11/2022
Processo Nº: SES-PRO-2022/48670
Contratado: (321909/1) VANILZES SILVA DE CASTRO
CPF: 495.896.441-04
Cargo/Função: (12038) NIVEL TECNICO ASSISTENCIAL
Perfil Profissional: TÈC. ENFERMAGEM
Carga Horária: 40 horas semanais
Un. Adm: (118710) UNID ESPECIAL DE CONTR MOVIMENTACAO DE PESSOAL
A Partir de: 01/11/2022 Até31/10/2023

CONTRATO/SES/10648/2022 DE: 17/11/2022
Processo Nº: SES-PRO-2022/48530
Contratado: (321915/1) RAFAEL ALMEIDA MORAES
CPF: 017.251.361-80
Cargo/Função: (12036) NIVEL SUPERIOR ASSISTENCIAL
Perfil Profissional: FISIOTERAPEUTA
Carga Horária: 30 horas semanais
Un. Adm: (118710) UNID ESPECIAL DE CONTR MOVIMENTACAO DE PESSOAL
A Partir de: 01/11/2022 Até31/10/2023

CONTRATO/SES/10649/2022 DE: 17/11/2022
Processo Nº: SES-PRO-2022/49160
Contratado: (321921/1) ELOISA FONTES RODRIGUES
CPF: 057.965.941-09
Cargo/Função: (12036) NIVEL SUPERIOR ASSISTENCIAL
Perfil Profissional: ENFERMEIRO
Carga Horária: 40 horas semanais
Un. Adm: (195731) HOSP REGIONAL DE ALTA FLORESTA ALBERT SABIN
A Partir de: 01/11/2022 Até31/10/2023

CONTRATO/SES/10650/2022 DE: 17/11/2022
Processo Nº: SES-PRO-2022/49160
Contratado: (321924/1) KAUANI BORBA DA LUZ
CPF: 050.617.431-05
Cargo/Função: (12036) NIVEL SUPERIOR ASSISTENCIAL
Perfil Profissional: ENFERMEIRO
Carga Horária: 40 horas semanais
Un. Adm: (195731) HOSP REGIONAL DE ALTA FLORESTA ALBERT SABIN
A Partir de: 01/11/2022 Até31/10/2023

CONTRATO/SES/10651/2022 DE: 17/11/2022
Processo Nº: SES-PRO-2022/49160
Contratado: (321928/1) THAISA TARSITANO
CPF: 004.161.861-06
Cargo/Função: (12036) NIVEL SUPERIOR ASSISTENCIAL
Perfil Profissional: ENFERMEIRO
Carga Horária: 40 horas semanais
Un. Adm: (195731) HOSP REGIONAL DE ALTA FLORESTA ALBERT SABIN
A Partir de: 01/11/2022 Até31/10/2023

CONTRATO/SES/10652/2022 DE: 17/11/2022
Processo Nº: SES-PRO-2022/49444
Contratado: (321940/1) KARINE NAYARA OLIVEIRA CRIVELLI
CPF: 019.218.752-08
Cargo/Função: (12036) NIVEL SUPERIOR ASSISTENCIAL
Perfil Profissional: ENFERMEIRO
Carga Horária: 40 horas semanais
Un. Adm: (195693) HOSP REGIONAL DE SORRISO
A Partir de: 04/11/2022 Até03/11/2023

CONTRATO/SES/10653/2022 DE: 17/11/2022
Processo Nº: SES-PRO-2022/49444
Contratado: (321942/1) GELSON PIRES MACIEL
CPF: 018.968.130-62
Cargo/Função: (12038) NIVEL TECNICO ASSISTENCIAL
Perfil Profissional: TÈC. RADIOLOGIA
Carga Horária: 24 horas semanais
Un. Adm: (195693) HOSP REGIONAL DE SORRISO
A Partir de: 04/11/2022 Até03/11/2023

CONTRATO/SES/10654/2022 DE: 17/11/2022
Processo Nº: SES-PRO-2022/49324
Contratado: (321998/1) ALESSANDRA NOGUEIRA ELIAS
CPF: 080.355.308-01
Cargo/Função: (12036) NIVEL SUPERIOR ASSISTENCIAL
Perfil Profissional: ENFERMEIRO
Carga Horária: 40 horas semanais
Un. Adm: (197203) COORD ADMINISTRATIVA DO CERMAC
A Partir de: 01/11/2022 Até31/10/2023

CONTRATO/SES/10655/2022 DE: 17/11/2022
Processo Nº: SES-PRO-2022/48530
Contratado: (322003/1) ANA MARIA RODRIGUES DE FREITAS
CPF: 696.655.671-87
Cargo/Função: (12036) NIVEL SUPERIOR ASSISTENCIAL
Perfil Profissional: FISIOTERAPEUTA
Carga Horária: 30 horas semanais
Un. Adm: (118710) UNID ESPECIAL DE CONTR MOVIMENTACAO DE PESSOAL
A Partir de: 01/11/2022 Até31/10/2023

CONTRATO/SES/10656/2022 DE: 17/11/2022
Processo Nº: SES-PRO-2022/50539
Contratado: (322030/1) ANTONIELE AUGUSTA SERRA
CPF: 570.911.961-04
Cargo/Função: (12044) NIVEL MEDIO ADMINISTRATIVO
Perfil Profissional: ASS. ADMINISTRATIVO
Carga Horária: 40 horas semanais
Un. Adm: (158674) SUPERINT DE REGULACAO DA SAUDE
A Partir de: 01/11/2022 Até31/10/2023

CONTRATO/SES/10657/2022 DE: 17/11/2022
 Processo N°: SES-PRO-2022/49904
 Contratado: (322040/1) GEOVANE DE ALMEIDA ALVES
 CPF: 023.109.041-20
 Cargo/Função: (12044) NIVEL MEDIO ADMINISTRATIVO
 Perfil Profissional: ASS.ADMINISTRATIVO
 Carga Horária: 40 horas semanais
 Un. Adm: (195758) HOSP ESTADUAL LOUSITE FERREIRA DA SILVA
 A Partir de: 03/11/2022 Até02/11/2023

CONTRATO/SES/10658/2022 DE: 17/11/2022
 Processo N°: SES-PRO-2022/49904
 Contratado: (322041/1) LARISSA CORREA DE MELO
 CPF: 052.159.521-59
 Cargo/Função: (12044) NIVEL MEDIO ADMINISTRATIVO
 Perfil Profissional: ASS.ADMINISTRATIVO
 Carga Horária: 40 horas semanais
 Un. Adm: (195758) HOSP ESTADUAL LOUSITE FERREIRA DA SILVA
 A Partir de: 03/11/2022 Até02/11/2023

CONTRATO/SES/10659/2022 DE: 17/11/2022
 Processo N°: SES-PRO-2022/49904
 Contratado: (322042/1) JULIANE CRISTINI MARQUES ELIAS
 CPF: 050.849.061-83
 Cargo/Função: (12044) NIVEL MEDIO ADMINISTRATIVO
 Perfil Profissional: ASS.ADMINISTRATIVO
 Carga Horária: 40 horas semanais
 Un. Adm: (195758) HOSP ESTADUAL LOUSITE FERREIRA DA SILVA
 A Partir de: 03/11/2022 Até02/11/2023

CONTRATO/SES/10660/2022 DE: 17/11/2022
 Processo N°: SES-PRO-2022/49349
 Contratado: (322046/1) AMANDHA IULLY QUEIROZ DA SILVA
 CPF: 055.430.751-03
 Cargo/Função: (12036) NIVEL SUPERIOR ASSISTENCIAL
 Perfil Profissional: ENFERMEIRO
 Carga Horária: 40 horas semanais
 Un. Adm: (195758) HOSP ESTADUAL LOUSITE FERREIRA DA SILVA
 A Partir de: 02/11/2022 Até01/11/2023

CONTRATO/SES/10661/2022 DE: 17/11/2022
 Processo N°: SES-PRO-2022/49349
 Contratado: (322048/1) GABRIELLA APARECIDA DELGADO DE QUEIROZ
 CPF: 057.381.401-50
 Cargo/Função: (12036) NIVEL SUPERIOR ASSISTENCIAL
 Perfil Profissional: ENFERMEIRO
 Carga Horária: 40 horas semanais
 Un. Adm: (195758) HOSP ESTADUAL LOUSITE FERREIRA DA SILVA
 A Partir de: 02/11/2022 Até01/11/2023

CONTRATO/SES/10662/2022 DE: 17/11/2022
 Processo N°: SES-PRO-2022/49349
 Contratado: (322049/1) LENOIS REGINA FERREIRA DE OLIVEIRA
 CPF: 893.801.422-34
 Cargo/Função: (12036) NIVEL SUPERIOR ASSISTENCIAL
 Perfil Profissional: ENFERMEIRO
 Carga Horária: 40 horas semanais
 Un. Adm: (195758) HOSP ESTADUAL LOUSITE FERREIRA DA SILVA
 A Partir de: 01/11/2022 Até31/10/2023

CONTRATO/SES/10663/2022 DE: 17/11/2022
 Processo N°: SES-PRO-2022/49349
 Contratado: (322050/1) JAINNY JESSICA NOGUEIRA DE ASSUNCAO
 CPF: 060.197.411-50
 Cargo/Função: (12036) NIVEL SUPERIOR ASSISTENCIAL
 Perfil Profissional: ENFERMEIRO
 Carga Horária: 40 horas semanais
 Un. Adm: (195758) HOSP ESTADUAL LOUSITE FERREIRA DA SILVA
 A Partir de: 01/11/2022 Até31/10/2023

CONTRATO/SES/10664/2022 DE: 17/11/2022
 Processo N°: SES-PRO-2022/49349
 Contratado: (322051/1) NEIDE ANTONIA DA SILVA RAMOS
 CPF: 038.225.261-69
 Cargo/Função: (12036) NIVEL SUPERIOR ASSISTENCIAL
 Perfil Profissional: ENFERMEIRO
 Carga Horária: 40 horas semanais
 Un. Adm: (195758) HOSP ESTADUAL LOUSITE FERREIRA DA SILVA
 A Partir de: 01/11/2022 Até31/10/2023

CONTRATO/SES/10665/2022 DE: 17/11/2022
 Processo N°: SES-PRO-2022/50867
 Contratado: (322057/1) ANDREZA SANTOS DA CUNHA
 CPF: 051.721.081-90
 Cargo/Função: (12036) NIVEL SUPERIOR ASSISTENCIAL
 Perfil Profissional: FISIOTERAPEUTA
 Carga Horária: 30 horas semanais
 Un. Adm: (195758) HOSP ESTADUAL LOUSITE FERREIRA DA SILVA
 A Partir de: 03/11/2022 Até02/11/2023

CONTRATO/SES/10666/2022 DE: 17/11/2022
 Processo N°: SES-PRO-2022/51263
 Contratado: (322073/1) GISLAINE DA COSTA OLIVEIRA
 CPF: 265.232.448-90
 Cargo/Função: (12036) NIVEL SUPERIOR ASSISTENCIAL
 Perfil Profissional: ENFERMEIRO
 Carga Horária: 40 horas semanais
 Un. Adm: (195685) HOSP REGIONAL RONDONOPOLIS IRMA ELZA GIOVANELLA
 A Partir de: 09/11/2022 Até08/11/2023

CONTRATO/SES/10667/2022 DE: 17/11/2022
 Processo N°: SES-PRO-2022/48670
 Contratado: (322079/1) JOSIMAR DEL CASTANHEL CASTELLO
 CPF: 019.425.771-17
 Cargo/Função: (12038) NIVEL TECNICO ASSISTENCIAL
 Perfil Profissional: TEC. RADIOLOGIA
 Carga Horária: 24 horas semanais
 Un. Adm: (118710) UNID ESPECIAL DE CONTR MOVIMENTACAO DE PESSOAL
 A Partir de: 01/11/2022 Até31/10/2023

CONTRATO/SES/10668/2022 DE: 17/11/2022
 Processo N°: SES-PRO-2022/48670
 Contratado: (322080/1) LUCIONE BENEDITA DA CRUZ E SILVA
 CPF: 002.052.991-05
 Cargo/Função: (12038) NIVEL TECNICO ASSISTENCIAL
 Perfil Profissional: TEC. ENFERMAGEM
 Carga Horária: 40 horas semanais
 Un. Adm: (118710) UNID ESPECIAL DE CONTR MOVIMENTACAO DE PESSOAL
 A Partir de: 01/11/2022 Até31/10/2023

PUBLICADA, REGISTRADA, CUMpra-SE.
 Cuiabá-MT, 16 de Novembro de 2022.
 Kelluby de Oliveira Silva
 Secretária de Estado de Saúde

BOLETIM DE PESSOAL/SES/01334/2022 DE:
 17/11/2022

O(A) Secretária de Estado de Saúde no uso de suas atribuições que lhes são conferidas por lei,

Resolve: REMOVER
 Evento: Remoção Interna a Pedido

Processo N.: SES-CIN-2022/68412
 Nome: (104852/3) VANESSA VIDAL OLIVEIRA
 Cargo/Função: (4946) PROFIS TEC NIV MEDIO SERV SAUDE SUS
 Para Un. Adm: (118710) UNID ESPECIAL DE CONTR MOVIMENTACAO DE PESSOAL
 A Partir de: 01/11/2022

PUBLICADA, REGISTRADA, CUMpra-SE.
 Cuiabá-MT, 16 de Novembro de 2022.
 Kelluby de Oliveira Silva
 Secretária de Estado de Saúde

BOLETIM DE PESSOAL/SES/01335/2022 DE:
 17/11/2022

O(A) Secretária de Estado de Saúde no uso de suas atribuições que lhes são conferidas por lei,

Resolve: CONCEDER
 Evento: ADICIONAL NOTURNO

Processo N.: SES-PRO-2022/40407
 Nome: (300110/2) ALESSANDRO PINTO DE QUEIROZ
 Cargo/Função: (12054) CONDUTOR DE AMBULANCIA
 Un. Adm: (195758) HOSP ESTADUAL LOUSITE FERREIRA DA SILVA
 A Partir de: 02/08/2022 Até 02/08/2022

Processo N.: SES-PRO-2022/39984
 Nome: (63797/1) ALICE HARUMI MATSUMOTO
 Cargo/Função: (4912) PROFIS TEC NIV SUPERIOR SERV SAUDE SUS
 Un. Adm: (192724) GER DO SERVICO DE VERIFICACAO DE OBITOS
 A Partir de: 02/08/2022 Até 02/08/2022

Processo N.: SES-PRO-2022/34005
 Nome: (315183/1) ANA PAULA CARMAGO ROCHA RODRIGUES
 Cargo/Função: (12044) NIVEL MEDIO ADMINISTRATIVO
 Un. Adm: (197041) COORD DO SERVICO DE ATEND MOVEL DE URGENCIA SAMU
 A Partir de: 02/07/2022 Até 02/07/2022

Processo N.: SES-PRO-2022/39984
 Nome: (44898/2) CELIA CONCEICAO ARCANJO FERREIRA
 Cargo/Função: (4912) PROFIS TEC NIV SUPERIOR SERV SAUDE SUS
 Un. Adm: (192724) GER DO SERVICO DE VERIFICACAO DE OBITOS
 A Partir de: 04/08/2022 Até 04/08/2022

Processo N.: SES-PRO-2022/39984
 Nome: (114083/1) CELMA ASSUNCAO DE LARA
 Cargo/Função: (4912) PROFIS TEC NIV SUPERIOR SERV SAUDE SUS
 Un. Adm: (192724) GER DO SERVICO DE VERIFICACAO DE OBITOS
 A Partir de: 02/08/2022 Até 02/08/2022

Processo N.: SES-PRO-2022/39953
 Nome: (300456/2) CHARLES GOMES RODRIGUES
 Cargo/Função: (12050) NIVEL FUNDAMENTAL
 Un. Adm: (195758) HOSP ESTADUAL LOUSITE FERREIRA DA SILVA
 A Partir de: 01/08/2022 Até 01/08/2022

Processo N.: SES-PRO-2022/39984
 Nome: (86182/3) CLAUDIA ANTUNES DE MIRANDA
 Cargo/Função: (4912) PROFIS TEC NIV SUPERIOR SERV SAUDE SUS
 Un. Adm: (196924) COORD FARMACIA ATEND COMPONENTE ESPECIALIZADO
 A Partir de: 01/08/2022 Até 01/08/2022

Processo N.: SES-PRO-2022/40407
 Nome: (299723/2) DEYVISON GONCALVES PRADO
 Cargo/Função: (12054) CONDUTOR DE AMBULANCIA
 Un. Adm: (195758) HOSP ESTADUAL LOUSITE FERREIRA DA SILVA
 A Partir de: 01/08/2022 Até 01/08/2022

Processo N.: SES-PRO-2022/20533
 Nome: (305833/1) DUANI GRIDNA XAVIER DA SILVA
 Cargo/Função: (12040) NIVEL AUXILIAR ASSISTENCIAL
 Un. Adm: (195715) HOSP REGIONAL DE COLIDER
 A Partir de: 02/04/2022 Até 02/04/2022

Processo N.: SES-PRO-2022/40028
 Nome: (300209/2) GABRIEL FREITAS VASCONCELOS
 Cargo/Função: (12044) NIVEL MEDIO ADMINISTRATIVO
 Un. Adm: (195758) HOSP ESTADUAL LOUSITE FERREIRA DA SILVA
 A Partir de: 21/08/2022 Até 21/08/2022

Processo N.: SES-PRO-2022/39946
 Nome: (52669/1) GILMAR MARCO VRECH COELHO
 Cargo/Função: (4912) PROFIS TEC NIV SUPERIOR SERV SAUDE SUS
 Un. Adm: (195758) HOSP ESTADUAL LOUSITE FERREIRA DA SILVA
 A Partir de: 02/08/2022 Até 02/08/2022

Processo N.: SES-PRO-2022/40028
 Nome: (305965/1) ISAAC JAIRI DA SILVA
 Cargo/Função: (12044) NIVEL MEDIO ADMINISTRATIVO
 Un. Adm: (195758) HOSP ESTADUAL LOUSITE FERREIRA DA SILVA
 A Partir de: 04/08/2022 Até 04/08/2022

Processo N.: SES-PRO-2022/39953

Nome: (299180/2) JEFFERSON SILVA DE ARAUJO
Cargo/Função: (12050) NIVEL FUNDAMENTAL
Un. Adm: (195758) HOSP ESTADUAL LOUSITE FERREIRA DA SILVA
A Partir de: 15/08/2022 Até 15/08/2022

Processo N.: SES-PRO-2022/39984

Nome: (96531/1) KATIA REGINA BORGES
Cargo/Função: (4912) PROFIS TEC NIV SUPERIOR SERV SAUDE SUS
Un. Adm: (192724) GER DO SERVICO DE VERIFICACAO DE OBITOS
A Partir de: 04/08/2022 Até 04/08/2022

Processo N.: SES-PRO-2022/40407

Nome: (300218/2) KLEBERSON DA SILVA LIMA
Cargo/Função: (12054) CONDUCTOR DE AMBULANCIA
Un. Adm: (195758) HOSP ESTADUAL LOUSITE FERREIRA DA SILVA
A Partir de: 09/08/2022 Até 09/08/2022

Processo N.: SES-PRO-2022/39984

Nome: (57170/2) LUZIMAR FERREIRA
Cargo/Função: (4912) PROFIS TEC NIV SUPERIOR SERV SAUDE SUS
Un. Adm: (192724) GER DO SERVICO DE VERIFICACAO DE OBITOS
A Partir de: 05/08/2022 Até 05/08/2022

Processo N.: SES-PRO-2022/39946

Nome: (106250/1) MANOEL BOM DESPACHO ARRUDA JR
Cargo/Função: (4912) PROFIS TEC NIV SUPERIOR SERV SAUDE SUS
Un. Adm: (195758) HOSP ESTADUAL LOUSITE FERREIRA DA SILVA
A Partir de: 03/08/2022 Até 03/08/2022

Processo N.: SES-PRO-2022/40407

Nome: (300849/2) MARCOS ANTONIO DA SILVA
Cargo/Função: (12054) CONDUCTOR DE AMBULANCIA
Un. Adm: (195758) HOSP ESTADUAL LOUSITE FERREIRA DA SILVA
A Partir de: 11/08/2022 Até 11/08/2022

Processo N.: SES-PRO-2022/39984

Nome: (63930/1) MARIA JOSE VIEIRA DA SILVA
Cargo/Função: (4912) PROFIS TEC NIV SUPERIOR SERV SAUDE SUS
Un. Adm: (192724) GER DO SERVICO DE VERIFICACAO DE OBITOS
A Partir de: 06/08/2022 Até 06/08/2022

Processo N.: SES-PRO-2022/39946

Nome: (127410/1) PATRICIA HATSUMI YASHIRO HOSIDA
Cargo/Função: (4912) PROFIS TEC NIV SUPERIOR SERV SAUDE SUS
Un. Adm: (195758) HOSP ESTADUAL LOUSITE FERREIRA DA SILVA
A Partir de: 01/08/2022 Até 01/08/2022

Processo N.: SES-PRO-2022/39984

Nome: (115733/1) PAULO ANTONIO FERREIRA JUNIOR
Cargo/Função: (4912) PROFIS TEC NIV SUPERIOR SERV SAUDE SUS
Un. Adm: (192724) GER DO SERVICO DE VERIFICACAO DE OBITOS
A Partir de: 08/08/2022 Até 08/08/2022

Processo N.: SES-PRO-2022/39946

Nome: (99950/2) RAUL PANIAGUA RIASCOS
Cargo/Função: (4912) PROFIS TEC NIV SUPERIOR SERV SAUDE SUS
Un. Adm: (195758) HOSP ESTADUAL LOUSITE FERREIRA DA SILVA
A Partir de: 02/08/2022 Até 02/08/2022

Processo N.: SES-PRO-2022/40028

Nome: (300211/2) RODOLFO BASILIO MOREIRA BRITO
Cargo/Função: (12044) NIVEL MEDIO ADMINISTRATIVO
Un. Adm: (195758) HOSP ESTADUAL LOUSITE FERREIRA DA SILVA
A Partir de: 02/08/2022 Até 02/08/2022

Processo N.: SES-PRO-2022/40028

Nome: (293191/3) RODRIGO DE PAULA ROSA
Cargo/Função: (12044) NIVEL MEDIO ADMINISTRATIVO
Un. Adm: (195758) HOSP ESTADUAL LOUSITE FERREIRA DA SILVA
A Partir de: 27/08/2022 Até 27/08/2022

Processo N.: SES-PRO-2022/40028

Nome: (141632/5) SEBASTIAO CUNHA FARIA
Cargo/Função: (12044) NIVEL MEDIO ADMINISTRATIVO
Un. Adm: (195758) HOSP ESTADUAL LOUSITE FERREIRA DA SILVA
A Partir de: 01/08/2022 Até 01/08/2022

PUBLICADA, REGISTRADA, CUMPRE-SE.
Cuiabá-MT, 16 de Novembro de 2022.
Kelluby de Oliveira Silva
Secretária de Estado de Saúde

BOLETIM DE PESSOAL/SES/01336/2022 DE:
17/11/2022

O(A) Secretária de Estado de Saúde no uso de suas atribuições que lhes são conferidas por lei,

Resolve: DEFERIR
Evento: LICENÇA PARA TRATAMENTO DE SAUDE

Processo N.:

Nome: (117548/1) FABIANE DOMINGUES LEITE
Cargo/Função: (4912) PROFIS TEC NIV SUPERIOR SERV SAUDE SUS
Un. Adm: (151769) DIR DO ESCRITORIO REG DE SAUDE DE DIAMANTINO
A Partir de: 19/09/2022 Até 23/09/2022

Processo N.:

Nome: (117544/1) JOSIANE ROBERTA PAES DE BARROS
Cargo/Função: (4946) PROFIS TEC NIV MEDIO SERV SAUDE SUS
Un. Adm: (151769) DIR DO ESCRITORIO REG DE SAUDE DE DIAMANTINO
A Partir de: 21/08/2022 Até 25/08/2022

Processo N.:

Nome: (42106/2) LIRIS MADALENA MOERSCHBAECHER WERLE DE LEMOS
Cargo/Função: (4912) PROFIS TEC NIV SUPERIOR SERV SAUDE SUS
Un. Adm: (216240) COORD DE SAUDE E SEG NO TRABALHO
A Partir de: 01/09/2022 Até 08/09/2022

Processo N.:

Nome: (22250/2) MARIA LUCIA LOVATO MONTEIRO
Cargo/Função: (4912) PROFIS TEC NIV SUPERIOR SERV SAUDE SUS
Un. Adm: (197220) COORD DE GESTAO AMBULATORIAL CRIDAC CER III
A Partir de: 02/09/2022 Até 16/09/2022

Processo N.:

Nome: (106339/1) RUDIMAR MENEGOTTO
Cargo/Função: (4912) PROFIS TEC NIV SUPERIOR SERV SAUDE SUS
Un. Adm: (151688) DIR DO ESCRITORIO REGIONAL DE SAUDE DE SINOP
A Partir de: 01/11/2022 Até 30/11/2022

Processo N.:

Nome: (58340/1) VANESSA SOARES CARDOSO
Cargo/Função: (4912) PROFIS TEC NIV SUPERIOR SERV SAUDE SUS
Un. Adm: (136620) GER DE ANALISES DE VIGILANCIA EPIDEMIOLOGICA
A Partir de: 05/09/2022 Até 09/09/2022

PUBLICADA, REGISTRADA, CUMPRE-SE.
Cuiabá-MT, 16 de Novembro de 2022.
Kelluby de Oliveira Silva
Secretária de Estado de Saúde

BOLETIM DE PESSOAL/SES/01337/2022 DE:
17/11/2022

O(A) Secretária de Estado de Saúde no uso de suas atribuições que lhes são conferidas por lei,

Resolve: DEFERIR
Evento: LICENÇA PARA TRATAMENTO DE SAUDE EM PESSOA DA FAMILIA

Processo N.:

Nome: (58315/1) ILDA LEITE MOREIRA DE ARAUJO
Cargo/Função: (4946) PROFIS TEC NIV MEDIO SERV SAUDE SUS
Un. Adm: (118710) UNID ESPECIAL DE CONTR MOVIMENTACAO DE PESSOAL
A Partir de: 30/09/2022 Até 29/10/2022

Processo N.:

Nome: (63740/1) VIVIANE FRANCISCHINI
Cargo/Função: (4912) PROFIS TEC NIV SUPERIOR SERV SAUDE SUS
Un. Adm: (151220) COORD DE ACOES PROGRAMATICAS E ESTRATEGICAS
A Partir de: 25/08/2022 Até 07/09/2022

PUBLICADA, REGISTRADA, CUMPRE-SE.
Cuiabá-MT, 16 de Novembro de 2022.
Kelluby de Oliveira Silva
Secretária de Estado de Saúde

BOLETIM DE PESSOAL/SES/01338/2022 DE:
17/11/2022

O(A) Secretária de Estado de Saúde no uso de suas atribuições que lhes são conferidas por lei,

Resolve: CONCEDER
Evento: LICENÇA PREMIO - CONCESSÃO

Processo N.: SES-CIN-2022/68612

Nome: (8842/1) CLAUDENIR GOMES DA COSTA
Quinquênio: 06/08/2016 Até 05/08/2021
Qtde Dias: 90

PUBLICADA, REGISTRADA, CUMPRE-SE.
Cuiabá-MT, 16 de Novembro de 2022.
Kelluby de Oliveira Silva
Secretária de Estado de Saúde

BOLETIM DE PESSOAL/SES/01339/2022 DE:
17/11/2022

O(A) Secretária de Estado de Saúde no uso de suas atribuições que lhes são conferidas por lei,

Resolve: CESSAR OS EFEITOS
Evento: Adicional de Insalubridade LC 502

Processo N.:

Nome: (207095/6) ALEXANDRA PIRES CHINAGLIA
Cargo/Função: (12036) NIVEL SUPERIOR ASSISTENCIAL
Un. Adm: (195693) HOSP REGIONAL DE SORRISO
A Partir de: 03/11/2022

Processo N.:

Nome: (292623/3) CAMILA SOUZA DE JESUS
Cargo/Função: (12038) NIVEL TECNICO ASSISTENCIAL
Un. Adm: (195740) HOSP. REG. DE SINOP
A Partir de: 07/11/2022

Processo N.:

Nome: (295250/2) CELESTINA LUCIA DA SILVA
Cargo/Função: (12038) NIVEL TECNICO ASSISTENCIAL
Un. Adm: (118710) UNID ESPECIAL DE CONTR MOVIMENTACAO DE PESSOAL
A Partir de: 31/10/2022

Processo N.:
 Nome: (295255/2) DENIZE DE ARRUDA FREIRE
 Cargo/Função: (12038) NIVEL TECNICO ASSISTENCIAL
 Un. Adm: (118710) UNID ESPECIAL DE CONTR MOVIMENTACAO DE PESSOAL
 A Partir de: 31/10/2022

Processo N.:
 Nome: (315532/1) EDILAINÉ BENEDITA MENDES DA SILVA BASSAO
 Cargo/Função: (12036) NIVEL SUPERIOR ASSISTENCIAL
 Un. Adm: (195707) HOSP REGIONAL DOUTOR ANTONIO CARLOS SOUTO

FONTES
 A Partir de: 30/10/2022

Processo N.:
 Nome: (295871/2) JANIA CECILIA RIBEIRO VIANA
 Cargo/Função: (12038) NIVEL TECNICO ASSISTENCIAL
 Un. Adm: (118710) UNID ESPECIAL DE CONTR MOVIMENTACAO DE PESSOAL
 A Partir de: 27/10/2022

Processo N.:
 Nome: (295320/2) JUNIO ROQUE BORGES
 Cargo/Função: (12038) NIVEL TECNICO ASSISTENCIAL
 Un. Adm: (118710) UNID ESPECIAL DE CONTR MOVIMENTACAO DE PESSOAL
 A Partir de: 31/10/2022

Processo N.:
 Nome: (315543/1) KEILA AUXILIADORA HURTADO FERREIRA DE OLIVEIRA
 Cargo/Função: (12036) NIVEL SUPERIOR ASSISTENCIAL
 Un. Adm: (195707) HOSP REGIONAL DOUTOR ANTONIO CARLOS SOUTO

FONTES
 A Partir de: 30/10/2022

Processo N.:
 Nome: (306334/2) LUCINEIA SILVA BATISTA
 Cargo/Função: (12038) NIVEL TECNICO ASSISTENCIAL
 Un. Adm: (195707) HOSP REGIONAL DOUTOR ANTONIO CARLOS SOUTO

FONTES
 A Partir de: 30/10/2022

Processo N.:
 Nome: (304349/2) SHEILA MORAES DE DEUS CRUZ
 Cargo/Função: (12038) NIVEL TECNICO ASSISTENCIAL
 Un. Adm: (118710) UNID ESPECIAL DE CONTR MOVIMENTACAO DE PESSOAL
 A Partir de: 30/10/2022

PUBLICADA, REGISTRADA, CUMpra-SE.
 Cuiabá-MT, 16 de Novembro de 2022.
 Kelluby de Oliveira Silva
 Secretária de Estado de Saúde

BOLETIM DE PESSOAL/SES/01340/2022 DE:
 17/11/2022

O(A) Secretária de Estado de Saúde no uso de suas atribuições que lhes são conferidas por lei,

Resolve: CONCEDER
 Evento: Adicional de Insalubridade LC 502

Processo N.: SES-PRO-2022/36191
 Nome: (304770/1) ALEXSANDRO CARRILHO
 Cargo/Função: (12036) NIVEL SUPERIOR ASSISTENCIAL
 Un. Adm: (195740) HOSP REGIONAL DE SINOP
 A Partir de: 01/11/2022 Até 12/05/2023

Processo N.: SES-PRO-2022/36713
 Nome: (281211/4) ALINE APARECIDA SANTOS SOUZA
 Cargo/Função: (12038) NIVEL TECNICO ASSISTENCIAL
 Un. Adm: (195731) HOSP REGIONAL DE ALTA FLORESTA ALBERT SABIN
 A Partir de: 01/11/2022 Até 31/05/2023

Processo N.: SES-PRO-2022/36655
 Nome: (281109/4) CELIA ALVES PEREIRA VIEIRA
 Cargo/Função: (12038) NIVEL TECNICO ASSISTENCIAL
 Un. Adm: (195731) HOSP REGIONAL DE ALTA FLORESTA ALBERT SABIN
 A Partir de: 01/11/2022 Até

Processo N.: SES-PRO-2022/36740
 Nome: (241695/8) CLEOMA DA SILVA DA CONCEICAO
 Cargo/Função: (12038) NIVEL TECNICO ASSISTENCIAL
 Un. Adm: (195731) HOSP REGIONAL DE ALTA FLORESTA ALBERT SABIN
 A Partir de: 01/11/2022 Até

Processo N.: SES-PRO-2022/35838
 Nome: (292626/3) CRAMAIR TEREZINHA PADILHA
 Cargo/Função: (12038) NIVEL TECNICO ASSISTENCIAL
 Un. Adm: (195740) HOSP REGIONAL DE SINOP
 A Partir de: 01/11/2022 Até

Processo N.: SES-PRO-2022/35834
 Nome: (319129/1) ELIZETE APARECIDA DE SOUZA
 Cargo/Função: (12038) NIVEL TECNICO ASSISTENCIAL
 Un. Adm: (195740) HOSP REGIONAL DE SINOP
 A Partir de: 01/11/2022 Até

Processo N.: SES-PRO-2022/36732
 Nome: (281159/4) FATIMA APARECIDA SCHOR FREIRE
 Cargo/Função: (12038) NIVEL TECNICO ASSISTENCIAL
 Un. Adm: (195731) HOSP REGIONAL DE ALTA FLORESTA ALBERT SABIN
 A Partir de: 01/11/2022 Até

Processo N.: SES-PRO-2022/36658
 Nome: (281156/4) JANDIRA DOS PASSOS
 Cargo/Função: (12038) NIVEL TECNICO ASSISTENCIAL
 Un. Adm: (195731) HOSP REGIONAL DE ALTA FLORESTA ALBERT SABIN
 A Partir de: 01/11/2022 Até

Processo N.: SES-PRO-2022/35842
 Nome: (292571/3) JESSICA ALEXANDRA TOBIAS DA SILVA
 Cargo/Função: (12038) NIVEL TECNICO ASSISTENCIAL
 Un. Adm: (195740) HOSP REGIONAL DE SINOP
 A Partir de: 01/11/2022 Até

Processo N.: SES-PRO-2022/36661
 Nome: (281504/4) JOANA CRISTINA ROHDEN
 Cargo/Função: (12038) NIVEL TECNICO ASSISTENCIAL
 Un. Adm: (195731) HOSP REGIONAL DE ALTA FLORESTA ALBERT SABIN
 A Partir de: 01/11/2022 Até

Processo N.: SES-PRO-2022/35841
 Nome: (292780/3) JOSE CARICIO LIMA DE CARVALHO
 Cargo/Função: (12036) NIVEL SUPERIOR ASSISTENCIAL
 Un. Adm: (195740) HOSP REGIONAL DE SINOP
 A Partir de: 01/11/2022 Até

Processo N.: SES-PRO-2022/36721
 Nome: (281353/4) JOSE FABIO ALVES DE VASCONCELOS
 Cargo/Função: (12036) NIVEL SUPERIOR ASSISTENCIAL
 Un. Adm: (195731) HOSP REGIONAL DE ALTA FLORESTA ALBERT SABIN
 A Partir de: 01/11/2022 Até

Processo N.: SES-PRO-2022/36712
 Nome: (296084/3) LIGIA MARIA FIGUEIREDO
 Cargo/Função: (12036) NIVEL SUPERIOR ASSISTENCIAL
 Un. Adm: (195731) HOSP REGIONAL DE ALTA FLORESTA ALBERT SABIN
 A Partir de: 01/11/2022 Até

Processo N.: SES-PRO-2022/35673
 Nome: (103998/2) MARIA APARECIDA FERREIRA SILVA
 Cargo/Função: (4946) PROFIS TEC NIV MEDIO SERV SAUDE SUS
 Un. Adm: (136735) GER DE DOACAO DE SANGUE
 A Partir de: 01/11/2022 Até

Processo N.: SES-PRO-2022/36670
 Nome: (281122/4) MARIA MADALENA DONISETE BALDIN DE OLIVEIRA
 Cargo/Função: (12038) NIVEL TECNICO ASSISTENCIAL
 Un. Adm: (195731) HOSP REGIONAL DE ALTA FLORESTA ALBERT SABIN
 A Partir de: 01/11/2022 Até

Processo N.: SES-PRO-2022/35590
 Nome: (277127/3) MARILCE LUIZA DA CONCEICAO OLIVEIRA
 Cargo/Função: (12036) NIVEL SUPERIOR ASSISTENCIAL
 Un. Adm: (118710) UNID ESPECIAL DE CONTR MOVIMENTACAO DE PESSOAL
 A Partir de: 01/11/2022 Até

Processo N.: SES-PRO-2022/36693
 Nome: (120986/9) MAURA FELIX SARDINHA
 Cargo/Função: (12038) NIVEL TECNICO ASSISTENCIAL
 Un. Adm: (195731) HOSP REGIONAL DE ALTA FLORESTA ALBERT SABIN
 A Partir de: 01/11/2022 Até

Processo N.: SES-PRO-2022/36184
 Nome: (299155/2) ROSINALDA GOMES REIS
 Cargo/Função: (12038) NIVEL TECNICO ASSISTENCIAL
 Un. Adm: (195740) HOSP REGIONAL DE SINOP
 A Partir de: 01/11/2022 Até

Processo N.: SES-PRO-2022/36696
 Nome: (296524/3) ROSINEIDE ALVES TEIXEIRA
 Cargo/Função: (12038) NIVEL TECNICO ASSISTENCIAL
 Un. Adm: (195731) HOSP REGIONAL DE ALTA FLORESTA ALBERT SABIN
 A Partir de: 01/11/2022 Até

Processo N.: SES-PRO-2022/36716
 Nome: (132097/7) SAMUEL WILTON PEREIRA
 Cargo/Função: (12036) NIVEL SUPERIOR ASSISTENCIAL
 Un. Adm: (195731) HOSP REGIONAL DE ALTA FLORESTA ALBERT SABIN
 A Partir de: 01/11/2022 Até

Processo N.: SES-PRO-2022/36697
 Nome: (281149/5) SELMA MARQUES
 Cargo/Função: (12038) NIVEL TECNICO ASSISTENCIAL
 Un. Adm: (195731) HOSP REGIONAL DE ALTA FLORESTA ALBERT SABIN
 A Partir de: 01/11/2022 Até

Processo N.: SES-PRO-2022/35614
 Nome: (318302/1) SOLANGE MEDIANEIRA MONEIRO BOLZAN
 Cargo/Função: (12038) NIVEL TECNICO ASSISTENCIAL
 Un. Adm: (195740) HOSP REGIONAL DE SINOP
 A Partir de: 01/11/2022 Até

Processo N.: SES-PRO-2022/36703
 Nome: (281137/4) ZENAIDE CARDOSO DE JESUS
 Cargo/Função: (12038) NIVEL TECNICO ASSISTENCIAL
 Un. Adm: (195731) HOSP REGIONAL DE ALTA FLORESTA ALBERT SABIN
 A Partir de: 01/11/2022 Até

PUBLICADA, REGISTRADA, CUMpra-SE.
 Cuiabá-MT, 16 de Novembro de 2022.
 Kelluby de Oliveira Silva
 Secretária de Estado de Saúde

BOLETIM DE PESSOAL/SES/01341/2022 DE:
 17/11/2022

O(A) Secretária de Estado de Saúde no uso de suas atribuições que lhes são conferidas por lei,

Resolve: RETIFICAR
 Evento: Adicional de Insalubridade LC 502

Processo N.:
 Nome: (246467/6) FERNANDA CAMPOS DE OLIVEIRA
 Cargo/Função: (12038) NIVEL TECNICO ASSISTENCIAL
 Un. Adm: (195707) HOSP REGIONAL DOUTOR ANTONIO CARLOS SOUTO

FONTES
 A Partir de: 01/11/2021 Até 29/09/2022

Processo N.:
 Nome: (297049/1) JEVERSON ANDRADE E SILVA
 Cargo/Função: (12046) NIVEL FUNDAMENTAL ADMINISTRATIVO
 Un. Adm: (195715) HOSP. REG. DE COLIDER
 A Partir de: 01/05/2020 Até 31/12/2022

PUBLICADA, REGISTRADA, CUMpra-SE.
 Cuiabá-MT, 16 de Novembro de 2022.
 Kelluby de Oliveira Silva
 Secretária de Estado de Saúde

ADMINISTRAÇÃO INDIRETA

UNEMAT

UNIVERSIDADE DO ESTADO DE MATO GROSSO

BOLETIM DE PESSOAL/UNEMAT/00532/2022
17/11/2022

DE:

O(A) Reitor-Presidente da FUNEMT no uso de suas atribuições que lhes são conferidas por lei,

Resolve: DEFERIR

Evento: LICENÇA PARA TRATAMENTO DE SAUDE

Processo N.:

Nome: (124800/1) ERIKA NEVERC DOS SANTOS SILVA
Cargo/Função: (11905) AGENTE UNIVERSITARIO LC 321
Un. Adm: (209333) SUPERV DE APOIO ACADEMICO
A Partir de: 09/09/2022 Até23/09/2022

PUBLICADA, REGISTRADA, CUMPRÁ-SE.
Cuiabá-MT, 16 de Novembro de 2022.
Rodrigo Bruno Zanin
Reitor-Presidente da FUNEMT

BOLETIM DE PESSOAL/UNEMAT/00533/2022
17/11/2022

DE:

O(A) Reitor-Presidente da FUNEMT no uso de suas atribuições que lhes são conferidas por lei,

Resolve: DEFERIR

Evento: GOZO LICENÇA-PREMIO, JORNADA 50%

Processo N.: UNEMAT-OFI-2022/13199

Nome: (138448/4) TALITA PAULO AGUIAR
Cargo/Função: (11905) AGENTE UNIVERSITARIO LC 321
Quinquênio de Referência: 06/05/2013 Ate 05/05/2018
A Partir de: 07/11/2022 Ate 23/12/22

PUBLICADA, REGISTRADA, CUMPRÁ-SE.
Cuiabá-MT, 16 de Novembro de 2022.
Rodrigo Bruno Zanin
Reitor-Presidente da FUNEMT

BOLETIM DE PESSOAL/UNEMAT/00534/2022
17/11/2022

DE:

O(A) Reitor-Presidente da FUNEMT no uso de suas atribuições que lhes são conferidas por lei,

Resolve: RETIFICAR

Evento: GOZO LICENÇA-PREMIO, JORNADA 50%

Processo N.: UNEMAT-PRO-2022/18347.

Nome: (240804/1) EDNEIA APARECIDA SOUZA ANDRADE SANTOS
Cargo/Função: (11905) AGENTE UNIVERSITARIO LC 321
Quinquênio de Referência: 17/05/2017 Ate 16/05/2022
A Partir de: 12/09/2022 Ate 12/10/22

Processo N.: UNEMAT-PRO-2022/22315

Nome: (240804/1) EDNEIA APARECIDA SOUZA ANDRADE SANTOS
Cargo/Função: (11905) AGENTE UNIVERSITARIO LC 321
Quinquênio de Referência: 17/05/2017 Ate 16/05/2022
A Partir de: 21/10/2022 Ate 18/11/22

PUBLICADA, REGISTRADA, CUMPRÁ-SE.
Cuiabá-MT, 16 de Novembro de 2022.
Rodrigo Bruno Zanin
Reitor-Presidente da FUNEMT

INTERMAT

INSTITUTO DE TERRAS DE MATO GROSSO

BOLETIM DE PESSOAL/INTERMAT/00051/2022
17/11/2022

DE:

O(A) Presidente do INTERMAT no uso de suas atribuições que lhes são conferidas por lei,

Resolve: DEFERIR

Evento: LICENÇA PREMIO - GOZO

Processo N.:

Nome: (249368/1) MARIANA MENDES MONTEIRO DA SILVA
Cargo/Função: (5694) ANALISTA FUNDIARIO E AGRARIO L 10042
Quinquênio de Referência: 09/07/2013 Ate 08/07/2018
A Partir de: 16/11/2022 Até25/11/2022

PUBLICADA, REGISTRADA, CUMPRÁ-SE.
Cuiabá-MT, 16 de Novembro de 2022.
Francisco Serafim de Barros
Presidente do INTERMAT

INDEA

INSTITUTO DE DEFESA AGROPECUÁRIA

BOLETIM DE PESSOAL/INDEA/00516/2022

DE: 17/11/2022

O(A) Presidente do INDEA no uso de suas atribuições que lhes são conferidas por lei,

Resolve: DEFERIR

Evento: LICENÇA PREMIO - GOZO

Processo N.: INDEAMT-REQ-2022/01054

Nome: (249783/1) TIAGO FELIPE DE ALMEIDA GONCALVES
Cargo/Função: (3870) FISCAL EST DEF AGRO E FLORESTAL L9070
Quinquênio de Referência: 06/08/2013 Ate 05/08/2018
A Partir de: 16/11/2022 Até15/12/2022

PUBLICADA, REGISTRADA, CUMPRÁ-SE.
Cuiabá-MT, 16 de Novembro de 2022.
Emanuele Gonçalves de Almeida
Presidente do INDEA

BOLETIM DE PESSOAL/INDEA/00517/2022

DE: 17/11/2022

O(A) Presidente do INDEA no uso de suas atribuições que lhes são conferidas por lei,

Resolve: CONCEDER

Evento: LICENÇA PREMIO - CONCESSÃO

Processo N.: INDEAMT-PRO-2022/17592

Nome: (243682/1) EDUARDO HENRIQUE SCHNEIDEWIND
Quinquênio: 06/11/2017 Até 05/11/2022
Qtde Dias: 90

PUBLICADA, REGISTRADA, CUMPRÁ-SE.
Cuiabá-MT, 16 de Novembro de 2022.
Emanuele Gonçalves de Almeida
Presidente do INDEA

DETRAN

DEPARTAMENTO ESTADUAL DE TRÂNSITO

PORTARIA/DETRAN/00235/2022

DE: 17/11/2022

O(A) Presidente do DETRAN no uso de suas atribuições que lhes são conferidas por lei,

Resolve: DESIGNAR

Evento: DESIGNAÇÃO EM SUBSTITUIÇÃO CARGO EM COMISSÃO/FUNÇÃO

Processo N.:

Nome: (225707/1) CARLOS CESAR DA SILVA FERREIRA
A Partir de: 30/12/2022 Até28/01/2023
Cargo/Função: (11622) DGA-8 SERVIDOR
Substituído: (225777/1) EDMILSON DE SOUSA FERREIRA
Un. Adm: (183946) GER DE TRANSPORTES

Processo N.:

Nome: (225431/2) LEILA PERES DE CASTRO
A Partir de: 21/11/2022 Até05/12/2022
Cargo/Função: (11622) DGA-8 SERVIDOR
Substituído: (288817/2) MARLON SANTOS DE SOUZA
Un. Adm: (218324) GER DE FORMACAO E CURSOS

Processo N.:

Nome: (274974/1) MARIANA DE CARVALHO RODRIGUES
A Partir de: 16/11/2022 Até25/11/2022
Cargo/Função: (11622) DGA-8 SERVIDOR
Substituído: (248912/1) JOICY CRISTINI DOS SANTOS SOUSA
Un. Adm: (218200) GER DE ATENDIMENTO VIRTUAL

PUBLICADA, REGISTRADA, CUMPRÁ-SE.
Cuiabá-MT, 16 de Novembro de 2022.
Gustavo Reis Lobo de Vasconcelos
Presidente do DETRAN

PORTARIA/DETRAN/00236/2022

DE: 17/11/2022

O(A) Presidente do DETRAN no uso de suas atribuições que lhes são conferidas por lei,

Resolve: TORNAR SEM EFEITO

Evento: SUSPENSAO - SEM REMUNERACAO

Processo N.:

Nome: (225677/1) SUE ELLEN ALESSANDRA PIRES SILVA
Cargo/Função: (5430) AGENTE DO SERVICO DE TRANSITO LC 505/13
Un. Adm: (183954) GER. DE ARQUIVO SETORIAL
A Partir de: 01/12/2018 Até15/12/2018

PUBLICADA, REGISTRADA, CUMPRÁ-SE.
Cuiabá-MT, 16 de Novembro de 2022.
Gustavo Reis Lobo de Vasconcelos
Presidente do DETRAN

BOLETIM DE PESSOAL/DETRAN/00592/2022

DE: 17/11/2022

O(A) Presidente do DETRAN no uso de suas atribuições que lhes são conferidas por lei,

Resolve: DEFERIR

Evento: LICENÇA PARA TRATAMENTO DE SAUDE

Processo N.:

Nome: (257577/1) HELOUISE MACIEL
Cargo/Função: (5430) AGENTE DO SERVICO DE TRANSITO LC 505/13
Un. Adm: (197963) COORD DE FISCALIZACAO DE CREDENCIADOS
A Partir de: 02/09/2022 Até16/09/2022

Processo N.:

Nome: (248730/1) KESSIA DOS REIS ANUNCIACAO BUENO
Cargo/Função: (5405) ANALISTA DO SERVICO TRANSITO LC 505/13
Un. Adm: (218162) GER DE DESENV EM SISTEMAS DE TI
A Partir de: 30/08/2022 Até13/09/2022

Processo N.:

Nome: (238898/17) MARCIA MORENO DA SILVA
Cargo/Função: (5446) AUXILIAR DO SERVICO DE TRANSITO LC 505/13
Un. Adm: (155578) 8 BARRA DO BUGRES
A Partir de: 05/09/2022 Até18/09/2022

Processo N.:

Nome: (238898/17) MARCIA MORENO DA SILVA
Cargo/Função: (5446) AUXILIAR DO SERVICO DE TRANSITO LC 505/13
Un. Adm: (155578) 8 BARRA DO BUGRES
A Partir de: 19/09/2022 Até17/11/2022

Processo N.:

Nome: (83360/1) WILLIAM DOS SANTOS SOARES
Cargo/Função: (5430) AGENTE DO SERVICO DE TRANSITO LC 505/13
Un. Adm: (184020) GER DE CONFERENCIA E EMISSAO DE CNH
A Partir de: 12/09/2022 Até18/09/2022

Processo N.:

Nome: (83360/1) WILLIAM DOS SANTOS SOARES
Cargo/Função: (5430) AGENTE DO SERVICO DE TRANSITO LC 505/13
Un. Adm: (184020) GER DE CONFERENCIA E EMISSAO DE CNH
A Partir de: 05/09/2022 Até11/09/2022

PUBLICADA, REGISTRADA, CUMPR-SE.
Cuiabá-MT, 16 de Novembro de 2022.
Gustavo Reis Lobo de Vasconcelos
Presidente do DETRAN

BOLETIM DE PESSOAL/DETRAN/00593/2022

DE: 17/11/2022

O(A) Presidente do DETRAN no uso de suas atribuições que lhes são conferidas por lei,

Resolve: DEFERIR

Evento: LICENÇA PREMIO - GOZO

Processo N.:

Nome: (256534/1) ANDREIA CRISTINA AMARAL
Cargo/Função: (5430) AGENTE DO SERVICO DE TRANSITO LC 505/13
Quinquênio de Referência: 18/06/2014 Ate 17/06/2019
A Partir de: 02/01/2023 Até11/01/2023

Processo N.:

Nome: (256534/1) ANDREIA CRISTINA AMARAL
Cargo/Função: (5430) AGENTE DO SERVICO DE TRANSITO LC 505/13
Quinquênio de Referência: 18/06/2014 Ate 17/06/2019
A Partir de: 12/01/2022 Até21/01/2022

PUBLICADA, REGISTRADA, CUMPR-SE.
Cuiabá-MT, 16 de Novembro de 2022.
Gustavo Reis Lobo de Vasconcelos
Presidente do DETRAN

BOLETIM DE PESSOAL/DETRAN/00594/2022

DE: 17/11/2022

O(A) Presidente do DETRAN no uso de suas atribuições que lhes são conferidas por lei,

Resolve: RETIFICAR

Evento: LICENÇA PREMIO - GOZO

Processo N.:

Nome: (256534/1) ANDREIA CRISTINA AMARAL
Cargo/Função: (5430) AGENTE DO SERVICO DE TRANSITO LC 505/13
Quinquênio de Referência: 18/06/2014 Ate 17/06/2019
A Partir de: 16/11/2022 Até25/11/2022

PUBLICADA, REGISTRADA, CUMPR-SE.
Cuiabá-MT, 16 de Novembro de 2022.
Gustavo Reis Lobo de Vasconcelos
Presidente do DETRAN

BOLETIM DE PESSOAL/DETRAN/00595/2022

DE: 17/11/2022

O(A) Presidente do DETRAN no uso de suas atribuições que lhes são conferidas por lei,

Resolve: CONCEDER

Evento: LICENÇA PREMIO - CONCESSÃO

Processo N.:

Nome: (139177/1) AMANDA RODRIGUES SIQUEIRA
Quinquênio: 30/07/2017 Até 29/09/2022
Qtde Dias: 90

Processo N.:

Nome: (139862/1) DIEGO SILVA MARTINS
Quinquênio: 16/10/2017 Até 15/10/2022
Qtde Dias: 90

Processo N.:

Nome: (127469/1) IZABELLA BARROSO GOMES TEIXEIRA FERRO
Quinquênio: 02/01/2016 Até 01/01/2021
Qtde Dias: 90

Processo N.:

Nome: (56681/5) JOSE VIVALDO BEZERRA DA SILVA
Quinquênio: 06/09/2017 Até 05/09/2022
Qtde Dias: 90

Processo N.:

Nome: (225352/1) JULIANO GOMES LEITE
Quinquênio: 21/01/2016 Até 20/01/2021
Qtde Dias: 90

Processo N.:

Nome: (138538/1) MARCOS AUGUSTO DO AMARAL
Quinquênio: 09/09/2017 Até 08/09/2022
Qtde Dias: 90

Processo N.:

Nome: (225650/1) MIRELLY XAVIER RODRIGUES DA COSTA
Quinquênio: 09/08/2015 Até 08/08/2020
Qtde Dias: 90

Processo N.:

Nome: (139968/2) NELCINDA RAMOS DA SILVA
Quinquênio: 11/08/2017 Até 10/08/2022
Qtde Dias: 90

Processo N.:

Nome: (104236/3) RONNY HUDSON FARIA DE ALMEIDA
Quinquênio: 06/10/2017 Até 05/10/2022
Qtde Dias: 90

PUBLICADA, REGISTRADA, CUMPR-SE.
Cuiabá-MT, 16 de Novembro de 2022.
Gustavo Reis Lobo de Vasconcelos
Presidente do DETRAN

MTPREV

MATO GROSSO PREVIDÊNCIA

PORTARIA/MT PREV/00052/2022

DE: 17/11/2022

O(A) Diretor Presidente MT PREV no uso de suas atribuições que lhes são conferidas por lei,

Resolve: RETIFICAR

Evento: DESIGNAÇÃO EM SUBSTITUIÇÃO CARGO EM COMISSÃO/FUNÇÃO

Processo N.:

Nome: (242238/1) PAOLA CORREIA SANCHES
A Partir de: 08/11/2022 Até24/11/2022
Cargo/Função: (11550) DGA-1 SERVIDOR
Substituído: (206507/1) ELLITON OLIVEIRA DE SOUZA
Un. Adm: (184934) GAB DA PRESIDENCIA DO MTPREV

PUBLICADA, REGISTRADA, CUMPR-SE.
Cuiabá-MT, 16 de Novembro de 2022.
Elliton Oliveira de Souza
Diretor Presidente MT PREV

BOLETIM DE PESSOAL/MT PREV/00099/2022

DE: 17/11/2022

O(A) Diretor Presidente MT PREV no uso de suas atribuições que lhes são conferidas por lei,

Resolve: DEFERIR

Evento: LICENÇA PARA TRATAMENTO DE SAUDE

Processo N.:

Nome: (243924/1) GISELLY BEZERRA GUIMARAES FIGUEIREDO
Cargo/Função: (5365) TECNICO ADMINISTRATIVO L 10052
Un. Adm: (185620) GER DE FOLHA DE PAGAMENTO
A Partir de: 06/09/2022 Até12/09/2022

Processo N.:

Nome: (36774/1) HELIO DE ALMEIDA LIMA
Cargo/Função: (5365) TECNICO ADMINISTRATIVO L 10052
Un. Adm: (185434) GER DE PROTOCOLO E ARQUIVO
A Partir de: 01/09/2022 Até07/09/2022

Processo N.:

Nome: (103662/7) MABEL SANTANA WOGEL
Cargo/Função: (5349) ANALISTA ADMINISTRATIVO L 10052
Un. Adm: (185620) GER DE FOLHA DE PAGAMENTO
A Partir de: 31/08/2022 Até03/09/2022

PUBLICADA, REGISTRADA, CUMPR-SE.
Cuiabá-MT, 16 de Novembro de 2022.
Elliton Oliveira de Souza
Diretor Presidente MT PREV

BOLETIM DE PESSOAL/MT PREV/00100/2022

DE: 17/11/2022

O(A) Diretor Presidente MT PREV no uso de suas atribuições que lhes são conferidas por lei,

Resolve: CONCEDER

Evento: LICENÇA PREMIO - CONCESSÃO

Processo N.:

Nome: MTPREV-PRO-2022/06726
(243781/1) ALINE MEZZOMO VASCONCELOS
Quinquênio: 08/11/2017 Até 07/11/2022
Qtde Dias: 90

PUBLICADA, REGISTRADA, CUMPR-SE.
Cuiabá-MT, 16 de Novembro de 2022.
Elliton Oliveira de Souza
Diretor Presidente MT PREV

LICITAÇÃO

SECRETARIAS

SEFAZ

SECRETARIA DE ESTADO DE FAZENDA

AVISO DE ABERTURA
PREGÃO ELETRÔNICO Nº 012/2022/SAAF/SEFAZ
PROCESSO SEFAZ-PRO-2022/07971 (SIAG 0007971/2022)

A Secretaria de Estado de Fazenda vem a público informar a abertura da licitação em epígrafe, nos seguintes termos:

OBJETO: Contratação de empresa para o fornecimento de diversos tipos de materiais de Consumo (Água Mineral em galão de 20 litros, água em copos de 200ML e Galão de 20L. Vazio), para atender demanda das Unidades da Secretaria de Estado de Fazenda do estado de Mato Grosso, conforme especificações contidas neste edital.

LANÇAMENTO E ENVIO DA(S) PROPOSTA (S) NO SIAG: Do dia 18/11/2022 até as 08:00h do dia 01/12/2022 (horário de Cuiabá-MT).

ABERTURA DAS PROPOSTAS: 01/12/2022, às 08h30min (horário de Cuiabá-MT), no Portal de Aquisições da Secretaria de Estado de Planejamento e Gestão de Mato Grosso - SEPLAG/MT. Link: <http://aquisicoes.gestao.mt.gov.br/>

EDITAL DISPONIBILIZADO: no Portal de Aquisições da SEPLAG/MT, por meio do Link: <https://aquisicoes.gestao.mt.gov.br/sgc/faces/pub/sgc/central/EditalPageList.jsp>

ESCLARECIMENTOS: e-mail coa@sefaz.mt.gov.br

TELEFONES PARA CONTATO: (65) 3617-2370

Cuiabá-MT, 16 de novembro de 2022

PALOMA MICHELLE DIAZ LAFOZ PINTO COELHO
Pregoeira Oficial

SEMA

SECRETARIA DE ESTADO DE MEIO AMBIENTE

AVISO DE SUSPENSÃO E NOVA DATA
PREGÃO ELETRÔNICO Nº. 045/2022/SEMA
SEMA-PRO-2022/06165
SIAG nº 06165/2022

A Secretaria de Estado de Meio Ambiente, neste ato representada por sua Pregoeira Oficial, no uso de suas atribuições, torna público que a licitação referente ao Pregão Eletrônico n.º 045/2022, cujo objeto é a "AQUISIÇÃO DE MATERIAIS DE BEM DE CONSUMO PARA ATENDER A SECRETARIA DE ESTADO DE MEIO AMBIENTE DE MATO GROSSO", a qual estava agendada para as 09:00 horas, do dia 16/11/2022, está SUSPENSA em razão da instabilidade no sistema SIAG. Sendo assim, fica agendada a abertura do certame para o dia 17/11/2022 às 14h00min (horário local).

Cuiabá - MT, 16 de novembro de 2022.

Bruna Carla Guarim da Silva
Pregoeira Oficial
SEMA/MT

AVISO DE CONTINUIDADE
PREGÃO ELETRÔNICO Nº. 041/2022/SEMA
SEMA-PRO-2022/06035

A Secretaria de Estado de Meio Ambiente, no uso de suas atribuições, torna público para conhecimento dos interessados que o Pregão Eletrônico nº 041/2022, cujo objeto é "CONTRATAÇÃO DE PESSOA JURÍDICA PARA PRESTAÇÃO DE SERVIÇOS CONTINUADOS DE AUXILIAR DE ADMINISTRAÇÃO PARA ATENDER A DEMANDA DA SECRETARIA DE ESTADO DE MEIO AMBIENTE", terá sua continuidade no dia 18/11/2022, às 14h00min (horário local), para divulgação do resultado da análise dos recursos.

Cuiabá - MT, 16 de novembro de 2022.

Bruna Carla Guarim da Silva
Pregoeira
SEMA/MT

SESP

SECRETARIA DE ESTADO DE SEGURANÇA PÚBLICA

AVISO DE ABERTURA
PREGÃO ELETRÔNICO Nº 134/2022/SESP-MT
PROCESSO: SESP-PRO-2022/37790 E SIAG Nº 0037790/2022

A Secretaria de Estado de Segurança Pública vem a público informar a abertura do PREGÃO ELETRÔNICO Nº 134/2022/SESP-MT, cujo objeto é Aquisição de 01 (um) veículo utilitário, tipo Pick-up novo, para atender as necessidades da Central de Alternativas Penais, através de recursos proveniente do Convênio Federal nº 908154/2020 do Ministério da Justiça e Segurança Pública, conforme estabelece neste edital.

LANÇAMENTO E ENVIO DA (S) PROPOSTA (S) NO SIAG: 17/11/2022 a 30/11/2022, período integral, exceto quanto ao dia da abertura da sessão em que o horário máximo de aceitação estará condicionado a 30 minutos antes do início da mesma, ou seja, até as 08h00min - Horário local (Cuiabá/MT).

ABERTURA DAS PROPOSTAS: 30/11/2022 às 08h30min (horário de Cuiabá-MT), no Portal de Aquisições da Secretaria de Estado de Planejamento e Gestão de Mato Grosso - SEPLAG/MT. Link: <http://aquisicoes.gestao.mt.gov.br/>

EDITAL: Disponibilizado no Portal de Aquisições da SEPLAG/MT, acessível por meio do Link: <https://aquisicoes.gestao.mt.gov.br/sgc/faces/pub/sgc/central/EditalPageList.jsp>

ESCLARECIMENTOS: pregao@sesp.mt.gov.br

TELEFONES PARA CONTATO: (65) 3613-5536 e 3613-8146.

Cuiabá-MT, 16 de novembro de 2022.

(ORIGINAL ASSINADO)

NADYA BRUNO MORCELI

Superintendente de Aquisições e Contratos
SUAC/SAAS/SESP-MT

SEDUC

SECRETARIA DE ESTADO DE EDUCAÇÃO

Aviso de Edital do Pregão Presencial Nº 003/2023, A Secretaria de Estado de Educação - SEDUC/MT, por intermédio da Câmara de Negócios de Alimentação Escolar da Diretoria Regional de Educação/DRE do município de Cuiabá/MT, via Pregoeiro Oficial designado e Conselho Deliberativo da Comunidade Escolar-CDCE, tornam público, para conhecimento de todos os interessados, que se acha aberto a Licitação na modalidade Pregão Presencial Com Registro de Preços de Nº 003/2023, do tipo Menor Preço Por Item, objetivando o Registro de preços de gêneros alimentícios destinados à alimentação de alunos efetivamente matriculados nas 2.375 Escolas Estaduais localizadas no Município de Chapada dos Guimarães/MT, em observância ao Programa de Alimentação Escolar - PNAE/FNDE, conforme descrito neste Edital e seus anexos, em conformidade com a Lei 10.520/2002; a Lei nº 8.666/93; Resolução nº 06 de 08 de maio de 2020 e a Instrução Normativa nº. 007/2023/GS/SEDUC/MT, Credenciamento, Recebimento das Propostas de Preço e Documentos de Habilitação: dia 09 de dezembro de 2022 às 8:00 h, Início da Sessão, Abertura, Cadastramento das Propostas, Disputa de Preços e Análise da Documentação de Habilitação: Dia 09 de dezembro de 2022 às 8:30 hs, Apresentação das Amostras: 12/12/2022, 8:00hs até as 14:00, Local da Audiência Pública: na EE Ana Tereza Albernaz situada na Rua das Palmeiras, Nº 480, Bairro, Av. São Sebastião, Chapada dos Guimarães - MT, 78195-970, Município de Chapada dos Guimarães Telefone: (65) 3637-1037, Aquisição Do Edital: Pregão de Chapada dos Guimarães, E-mail: cba.coadm@edu.mt.gov.br; Pregoeiro (A) Oficial: Fabia Elaine Ferreira de Melo, Cuiabá/MT/2022.

Aviso de Edital do Pregão Presencial Nº 002/2023, A Secretaria de Estado de Educação - SEDUC/MT, por intermédio da Câmara de Negócios de Alimentação Escolar da Diretoria Regional de Educação/DRE do município de Cuiabá /MT, via Pregoeiro Oficial designado e Conselho Deliberativo da Comunidade Escolar-CDCE, tornam público, para conhecimento de todos os interessados, que se acha aberto a Licitação na modalidade Pregão Presencial Com Registro de Preços de Nº 002/2023, do tipo Menor Preço Por Item, objetivando o Registro de preços de gêneros alimentícios destinados à alimentação de alunos efetivamente matriculados nas 4.472 Escolas Estaduais localizadas no Município de Santo Antônio do Leverger/MT, em observância ao Programa de Alimentação Escolar - PNAE/FNDE, conforme descrito neste Edital e seus anexos, em conformidade com a Lei 10.520/2002; a Lei nº 8.666/93; Resolução nº 06 de 08 de maio de 2020 e a Instrução Normativa nº. 007/2023/GS/SEDUC/MT,

Credenciamento, Recebimento das Propostas de Preço e Documentos de Habilitação: dia 06 de dezembro de 2022 às 8:00 h, **Início da Sessão, Abertura, Cadastramento das Propostas, Disputa de Preços e Análise da Documentação de Habilitação:** Dia 06 de dezembro de 2022 às 8:30 min, **Apresentação das Amostras:** 07/12/2022, 8:00hs até as 14:00, **Local da Audiência Pública:** EE Hermes Rodrigues de Alcântara no endereço: R. Quinze de Novembro - Centro, Santo Antônio do Leverger - MT, 78628-007, Telefone: (65)3637-1037. Aquisição Do Edital: Santo Antônio do Leverger E-mail: cba.coadm@edu.mt.gov.br; **Pregoeiro (A) oficial:** Fabia Elaine Ferreira de Melo, Cuiabá/MT/2022.

Aviso de Chamada Pública Nº 004/2023 Câmara de Negócios da Alimentação Escolar do Polo de Barra do Garças/MT, OBJETO: Aquisição de gêneros alimentícios da agricultura familiar e do empreendedor familiar rural e de suas organizações, para atendimento dos alunos matriculados na Escola Estadual São Domingos Sávio do Município de Ponte Branca/MT, nos termos do Programa Nacional de Alimentação Escolar/PNAE, nos termos do Art. 14 da lei nº. 11.947 de 16/07/2009, Resolução nº 06 de 08/05/2020, IN 007/2022/GS/SEDUC/MT, conforme descrições e especificações apresentadas, da publicação do Edital ao recebimento do (s) PROJETO (s) DE VENDA (s), será pelo prazo de 20 dias corridos, **Classificação e Julgamento:** dia 19 de dezembro de 2022, às 08 h e 00 min, **Apresentação das Amostras:** dia 19 de dezembro de 2022, às 14 h e 00 min, **Local da Sessão da Chamada Pública:** Escola Estadual São Domingos Sávio, Av. Cel. Belmiro Nogueira da Silva - Centro, Ponte Branca - MT, Aquisição do Edital: E. E. São Domingos Sávio de PONTE BRANCA - MT, Telefone (s): (66) 3466-1312, E-mail: bga.coadm@edu.mt.gov.br; **Presidente da Comissão da Chamada Pública:** Nubson de Souza Freitas.

Aviso de Chamada Pública Nº 003/2023 Câmara De Negócios Da Alimentação Escolar do Polo de Barra do Garças/MT, OBJETO: Aquisição de gêneros alimentícios da agricultura familiar e do empreendedor familiar rural e de suas organizações, para atendimento dos alunos matriculados nas Escolas Estaduais do Município de Torixoréu/MT, nos termos do Programa Nacional de Alimentação Escolar/PNAE, nos termos do Art. 14 da lei nº. 11.947 de 16/07/2009, Resolução nº 06 de 08/05/2020, IN 007/2022/GS/SEDUC/MT, conforme descrições e especificações apresentadas, da publicação do Edital ao recebimento do (s) PROJETO (s) DE VENDA (s), será pelo prazo de 20 dias corridos, **Classificação e Julgamento:** dia 20 de dezembro de 2022, às 08 h e 00 min, **Apresentação das Amostras:** dia 20 de dezembro de 2022, às 14 h e 00 min, **Local da Sessão da Chamada Pública:** Escola Estadual Febrônio Rodrigues, Rua Dois, Centro, Torixoréu/MT, Aquisição do Edital: Escola Estadual Febrônio Rodrigues - Município de Torixoréu/MT, Telefone (s): (66) 3406-1153, E-mail: bga.coadm@edu.mt.gov.br; **Presidente da Comissão da Chamada Pública:** Nubson de Souza Freitas.

Aviso de Chamada Pública Nº 006/2023 Câmara de Negócios da Alimentação Escolar do Polo de Barra do Garças/MT, OBJETO: Aquisição de gêneros alimentícios da agricultura familiar e do empreendedor familiar rural e de suas organizações, para atendimento dos alunos matriculados nas Escolas Estaduais do Município de Campinápolis/MT, nos termos do Programa Nacional de Alimentação Escolar/PNAE, nos termos do Art. 14 da lei nº. 11.947 de 16/07/2009, Resolução nº 06 de 08/05/2020, IN 007/2022/GS/SEDUC/MT, conforme descrições e especificações apresentadas, da publicação do Edital ao recebimento do (s) PROJETO (S) DE VENDA (s), será pelo prazo de 20 dias corridos, **Classificação e Julgamento:** dia 12 de dezembro de 2022, às 13 h e 00 min, **Apresentação das Amostras:** dia 12 de dezembro de 2022, às 16 h e 00 min, **Local da Sessão da Chamada Pública:** Escola Estadual Couto Magalhaes, Rua Laudelino Domingos de Araújo, 1700, Setor Rodoviário, Campinápolis/MT, Aquisição do Edital: E. E. Couto Magalhaes Município de Campinápolis/MT, Telefone (s): (66) 3437-1159 E-mail: bga.coadm@edu.mt.gov.br; **Presidente da Comissão da Chamada Pública:** Nubson de Souza Freitas.

Aviso de Chamada Pública Nº 007/2023 Câmara de Negócios da Alimentação Escolar do Polo de Barra do Garças/MT, OBJETO: Aquisição de gêneros alimentícios da agricultura familiar e do empreendedor familiar rural e de suas organizações, para atendimento dos alunos matriculados na Escola Estadual do Município de Novo São Joaquim/MT, nos termos do Programa Nacional de Alimentação Escolar/PNAE, nos termos do Art. 14 da lei nº. 11.947 de 16/07/2009, Resolução nº 06 de 08/05/2020, IN 007/2022/GS/SEDUC/MT, conforme descrições e especificações apresentadas, da publicação do Edital ao recebimento do (s) PROJETO (s) DE VENDA (s), será pelo prazo de 20 dias corridos, **Classificação e Julgamento:** dia 14 de dezembro de 2022, às 13 h e 00 min, **Apresentação das Amostras:** dia 14 de dezembro de 2022, às 16 h e 00 min, **Local da Sessão da Chamada Pública:** Escola Estadual Diniz Alves de Toledo, Rua Joaquim Rodrigues Soto, nº 38, centro, Novo São Joaquim/MT, Aquisição do Edital: E. E. Diniz Alves de Toledo do Município de Novo São Joaquim/MT, Telefone (s): (66) E-mail: bga.coadm@edu.mt.gov.br; **Presidente da Comissão da Chamada Pública:** Nubson de Souza Freitas.

**AVISO DE ABERTURA DE LICITAÇÃO
CONCORRÊNCIA PÚBLICA Nº 031/2022/SEDUC/MT
PROCESSO DIGITAL Nº SEDUC-PRO-2021/00761**

A SECRETARIA DE ESTADO DE EDUCAÇÃO DE MATO GROSSO, torna público para conhecimento dos interessados a realização da **CONCORRÊNCIA PÚBLICA Nº 031/2022/SEDUC/MT,** sendo:

OBJETO: Reforma geral e ampliação da **Escola Estadual Prof. Domingos Aparecido dos Santos,** localizada no município de Rondonópolis - MT.
DATA/HORÁRIO DE RECEBIMENTO DOS ENVELOPES: 20/12/2022, das 09h às 09h30. (HORÁRIO LOCAL).

LOCAL DA SESSÃO PÚBLICA: Sala de licitação da Secretaria de Estado de Educação de Mato Grosso, situada na Rua Engenheiro Edgar Prado Arze, Quadra 01, Lote 05, Setor A, Centro Político Administrativo, CEP 78.049-906, Cuiabá-MT.

O EDITAL E ANEXOS: estarão disponíveis, no site www.seduc.mt.gov.br (menu "Licitação") e no Portal de Aquisições do Estado - SIAG <https://aquisicoes.gestao.mt.gov.br/sgc/faces/pub/sgc/central/EditalPageList.jsp>.

INFORMAÇÕES: fone: (65) 3613-6301, e-mail: cpl@edu.mt.gov.br.
A sessão pública poderá ser acompanhada em tempo real através da transmissão no link: https://www.youtube.com/channel/UCQOdC2-QEJ0hSsGDe_xlnpw/featured.

Cuiabá-MT, 11 de novembro de 2022.

FLAVIA EMANUELLE DE SOUZA SOARES
SECRETÁRIA DE ESTADO DE EDUCAÇÃO
em Substituição (PORTARIA Nº 789/2022/GS/SEDUC/MT)
(Original assinado)

Aviso de Chamada Pública Nº 005/2023 Câmara De Negócios Da Alimentação Escolar Do Polo de Barra do Garças/MT, OBJETO: Aquisição de gêneros alimentícios da agricultura familiar e do empreendedor familiar rural e de suas organizações, para atendimento dos alunos matriculados nas Escolas Estaduais do Município de Nova Xavantina/MT, nos termos do Programa Nacional de Alimentação Escolar/PNAE, nos termos do Art. 14 da lei nº. 11.947 de 16/07/2009, Resolução nº 06 de 08/05/2020, IN 007/2022/GS/SEDUC/MT, conforme descrições e especificações apresentadas, da publicação do Edital ao recebimento do (s) PROJETO (s) DE VENDA (s), será pelo prazo de 20 dias corridos, **Classificação e Julgamento:** dia 15 de dezembro de 2022, às 14 h e 00 min, **Apresentação das Amostras:** dia 15 de dezembro de 2022, às 17 h e 00 min, **Local da Sessão da Chamada Pública:** Escola Estadual PM Danner Maia Barbosa, Av: Rio Grande do Sul, nº 1039, centro, Nova Xavantina - MT, Aquisição do Edital: Escola Estadual PM Danner Maia Barbosa do Município de Nova Xavantina - MT, Telefone (s): (66) 3438-1449, E-mail: escola.15059@edu.mt.gov.br; **Presidente da Comissão da Chamada Pública:** Nubson de Souza Freitas

**EXTRATO DO 1º TERMO DE APOSTILAMENTO DO CONTRATO Nº
031/2022 REPACTUAÇÃO DO VALOR**

ORIGEM: PREGÃO ELETRÔNICO SRP 014/2021/SEPLAG - UTILIZAÇÃO A ATA DE REGISTRO DE PREÇOS Nº 010/2021/SEPLAG **PROCESSO SIGADOC - SEDUC-PRO-2022/32325.03**
Contratante: SECRETARIA DE ESTADO DE EDUCAÇÃO DE MATO GROSSO
Contratada: ADSERVI ADMINISTRADORA DE SERVIÇOS LTDA. (CNPJ Nº 02.531.343/0001-08)

Objeto: O presente Contrato tem por objeto à "Contratação de empresa especializada em prestação de serviços contínuos de terceirização de mão-de-obra de Auxiliar de Administração, Recepcionista, Copeiro(a) e Oficial de Serviços Gerais para atender a demanda dos Órgãos/Entidades do Poder Executivo Estadual."

Finalidade do Apostilamento: Constitui objeto deste Termo de Apostilamento repactuar os preços contratuais, conforme previsto na **Cláusula Décima Primeira - Da Alteração do Contrato, do Contrato nº 031/2022.**

Valor do Contrato antes da Repactuação: R\$ 700.353,60 (setecentos mil, trezentos e cinquenta e três reais e sessenta centavos).

Valor Total deste Apostilamento de Repactuação: 27.316,80 (vinte e sete mil, trezentos e dezesseis reais e oitenta centavos).

Valor Total do Contrato após Repactuação: R\$ 727.670,40 (setecentos e vinte e setemil, seiscentos e setenta e quatro reais e quarenta centavos).

Prazo de Vigência do Contrato: 12 (doze) meses, tendo seu início em 31/03/2022 e seu término em 30/03/2023.

Fundamento Legal: Lei Federal nº 8.666 de 21 de junho/1993, Decreto Estadual nº 840/2017 consolidado, nos preceitos de Direito Público e, supletivamente, nos Princípios da Teoria Geral dos Contratos e nas disposições do Direito Privado e suas alterações legais posteriores.

Gestor do Contrato: Rafael Marcos da Silva - CPF: 041.449.121-16 - Mat: 249024

Fiscal de Contrato: Wanessa Ferreira Neves - CPF: 003.057.291-60 - Mat: 226624

Suplente de Fiscal: Eliete Dalva Moreira - CPF: 207.089.391-04 - Mat: 84949

Cuiabá, 09 de novembro de 2022.

ALAN RESENDE PORTO
Secretário de Estado de Educação

EXTRATO DE SUBSTITUIÇÃO DE FISCAIS DO TERMO DE CONTRATO Nº 084/2021/SEDUC

Origem: ADESÃO À ATA DE REGISTRO DE PREÇOS Nº 010/2021/SEPLAG - PREGÃO ELETRÔNICO SRP 014/2021/SEPLAG

Processo Administrativo nº 487913/2021/SEDUC

Contratante: SECRETARIA DE ESTADO DE EDUCAÇÃO DE MATO GROSSO

Contratada: ORBENK ADMINISTRAÇÃO E SERVIÇOS LTDA (CNPJ nº. 79.283.065/0001-41)

Objeto: Contratação de empresa especializada em prestação de serviços contínuos de terceirização de mão-de-obra de Auxiliar de Administração, Recepcionista, Copeiro(a) e Oficial de Serviços Gerais para atender a demanda dos Órgãos/Entidades do Poder Executivo Estadual, que deriva da adesão à Ata de Registro de Preços nº 010/2021/SEPLAG, decorrente do Pregão Eletrônico nº 014/2020/SEPLAG, em conformidade com o Termo de Referência.

Valor: R\$ 388.030,80 (trezentos e oitenta e oito mil e trinta reais e oitenta centavos)

Prazo de Vigência: O presente contrato terá validade por doze (doze) meses, com início em 21/12/2021 e término em 22/12/2022.

Finalidade: O presente extrato tem por finalidade a substituição do Fiscal e Suplente de Fiscal do Termo de Contrato nº 084/2021.

Gestor do Contrato: Luana Morbeck Machado Piran - CPF: 006.214.111-24 - Mat: 315860

Fiscal de Contrato: Francisca Euzilene de Melo de Miranda - CPF: 933.588.491-04 - Mat: 14348

Suplente de Fiscal: Mércia Sabino Neves dos Santos - CPF: 982.487.151-91 - Mat: 263367

Cuiabá, 31 de outubro de 2022.

ALAN RESENDE PORTO
Secretário de Estado de Educação

AVISO DE SUSPENSÃO - CONCORRÊNCIA Nº 027/2022/SEDUC/MT PROCESSO DIGITAL Nº SEDUC-PRO-2022/59802

A SECRETARIA DE ESTADO DE EDUCAÇÃO DE MATO GROSSO - SEDUC/MT, torna público para conhecimento dos interessados que decide **SUSPENDER** a licitação **CONCORRÊNCIA Nº 027/2022/SEDUC/MT**, cujo objeto trata-se de **“CONTRATAÇÃO DE EMPRESA PARA EXECUÇÃO DE REFORMA E AMPLIAÇÃO DA ESCOLA ESTADUAL PROFº ELMAZ GATTAS MONTEIRO, LOCALIZADA NO MUNICÍPIO DE VÁRZEA GRANDE/MT”**, marcada para ocorrer no dia **18 de novembro de 2022, às 09h**. Fica suspensa em virtude da necessidade de revisão da planilha orçamentária e demais documentos técnicos. Após as adequações, será definida uma nova data de abertura do certame e disponibilizados Edital e seus anexos retificados.

Cuiabá/MT, 16 de novembro de 2022.

FLAVIA EMANUELLE DE SOUZA SOARES
SECRETÁRIA DE ESTADO DE EDUCAÇÃO EM SUBSTITUIÇÃO
(PORTARIA 789/2022/GS/SEDUC/MT)

EXTRATO DE INEXIGIBILIDADE DE LICITAÇÃO Nº 015/2022
A SECRETARIA DE EDUCAÇÃO DO ESTADO DE MATO GROSSO com sede no Rua Engenheiro Edgar Prado Arze, Quadra 01, Lote 05, Setor A - Centro Político Administrativo, CEP: 78049-906 - Cuiabá/MT, neste ato representado pelo Secretário de Educação o Sr. Alan Resende Porto, justifica a **AQUISIÇÃO DIRETA DE 2.100(DOIS MIL E CEM) EXEMPLARES DO LIVRO “RONDON, O MARECHAL DA PAZ-A VIDA DE UM HERÓI NACIONAL CONTADA POR MEIO DA FILATELIA”, DE AUTORIA DE MAURÍCIO MELO MENESES**, através de Inexigibilidade de licitação, tendo em vista atender as necessidades da Superintendência de Educação Básica através da Secretaria Adjunta de Gestão Educacional - SUEB/SAGE/SEDUC-MT, enquadrado nas hipóteses da Lei Federal nº 14.133/2021, Art. 74, I, em conformidade com o Decreto Estadual nº 1.126/2021. Além disso, a empresa comprova ser do ramo da atividade pretendida. Contratada: **RONDON COMERCIO DE LIVROS LTDA - CNPJ: 44.070.161/0001-27**. Valor: R\$ 100.000,00 (cem mil reais), conforme processo SEDUC-PRO-2022/108719. Será designado os responsáveis abaixo para efetuarem o acompanhamento e eventual fiscalização no fornecimento do objeto:

Gestor do contrato	Fernanda Brum Lopes CPF: 775.330.971-49 Matrícula: 207858 Cargo: Professora Juliane
Fiscal do Contrato	Fernanda Rodrigues Gusmão CPF: 018.595.021-30 Matrícula: 216619 Cargo: Professora
Suplente do fiscal do contrato	Lígia Maria Pereira da Silva CPF: 840.402.544-49 Matrícula: 69689 Cargo: Professora

Cuiabá - MT, 16 de novembro de 2022.

ANE CRISTINA DOS SANTOS BARROS NEIS
Secretária Adjunta de Administração Sistêmica

FLAVIA EMANUELLE DE SOUZA SOARES
SECRETÁRIA DE ESTADO DE EDUCAÇÃO EM SUBSTITUIÇÃO
(PORTARIA 789/2022/GS/SEDUC/MT)

ADMINISTRAÇÃO INDIRETA

DETRAN

DEPARTAMENTO ESTADUAL DE TRÂNSITO

DEPARTAMENTO ESTADUAL DE TRÂNSITO AVISO DE 1º TERMO DE RETIFICAÇÃO PREGÃO ELETRÔNICO Nº 23/2022/DETRAN/MT

O DETRAN-MT, por meio de sua Equipe de Pregão, nomeada pela Portaria nº 579/2022/GP/DETRAN/MT de 26 de setembro de 2022, com publicação no Diário Oficial em 27 de setembro de 2022, torna público para conhecimento dos interessados o **1º Termo de Retificação e Reabertura do Pregão Eletrônico nº 23/2022/DETRAN/MT**.

OBJETO: Contratação de empresa especializada na prestação de serviços de locação de veículos de carga, para atender a demanda do Departamento Estadual de Trânsito de Mato Grosso DETRAN/MT.

LANÇAMENTO E ENVIO DAS PROPOSTAS NO SIAG: 08h00min do dia 17/11/2022 até as 08h00min do dia 30/11/2022 (horário local).

ABERTURA DAS PROPOSTAS: 30/11/2022 às 08h30min (horário local).

RETIRADA DO EDITAL E DO 1º TERMO DE RETIFICAÇÃO: <https://aquisicoes.seplag.mt.gov.br/>, no Portal Transparência do DETRAN/MT em <https://www.detrان.mt.gov.br/web/detrان-transparencia/pregao>, bem como estará disponível para consulta no DETRAN-MT - Coordenadoria de Aquisições e Contratos - Av. Dr. Hélio Ribeiro, 1.000 - Centro Político e Administrativo - Cuiabá-MT, em dia e horário de expediente.

INFORMAÇÕES: (0**65)3615-4757/4791 ou no endereço Av. Paiaguás, nº 1000, Res. Paiaguás, Cuiabá-MT, ou via e-mail: licitacoes@detrان.mt.gov.br.

Cuiabá-MT, 16 de novembro de 2022.

ADNA ARAUJO DE OLIVEIRA
Pregoeira
DETRAN/MT

MTI

EMPRESA MATO-GROSSENSE DE TECNOLOGIA DA INFORMAÇÃO

RESULTADO DA LICITAÇÃO
PREGÃO ELETRÔNICO Nº 014/2022/MTI
Processo Administrativo nº MTI-PRO-2022/00657.

A Pregoeira Oficial da Secretaria de Estado de Planejamento e Gestão, nomeado pela Portaria Conjunta nº 019/2022/SEPLAG/MTI-MT, publicada no Diário Oficial de 22/02/2022, vem a Público divulgar o Resultado da Licitação na Modalidade **Pregão Eletrônico 014/2022/MTI**, Processo Administrativo nº **MTI-PRO-2022/00657**, o qual tem por objeto Subscrição da ferramenta Intellij IDEA Ultimate pelo período de 2 (dois) anos.

LOTE ÚNICO					
ITEM	EMPRESA	QTDE	VALOR UNITÁRIO OFERTADO R\$	VALOR TOTAL OFERTADO R\$	SITUAÇÃO
1	CYBER WAN TECNOLOGIA LTDA	15	R\$ 5.966,66	R\$ 89.499,90	ADJUDICADO
VALOR GLOBAL				R\$ 89.499,90	

Cuiabá, 16 de novembro de 2022.

Narcilene Beatriz Antunes Bomfim
Pregoeira Oficial/SEPLAG/MTI
Portaria nº 019/2022/SEPLAG/MTI

TERMO DE HOMOLOGAÇÃO
PREGÃO ELETRÔNICO N.º 014/2022/MTI
Processo Administrativo MTI-PRO-2022/00657,

O Diretor Presidente Interino da Empresa Mato-grossense de Tecnologia da Informação - MTI, no uso de suas atribuições e com fulcro no artigo 51, do Decreto Estadual 840/2017 **HOMOLOGA** o **Lote Único** do Procedimento Licitatório nº **014/2022/MTI** - Processo Administrativo nº MTI-PRO-2022/00657, o qual tem por objeto Subscrição da ferramenta Intellij IDEA Ultimate pelo período de 2 (dois) anos, para o **LOTE ÚNICO** a Empresa CYBER WAN TECNOLOGIA LTDA, CNPJ: 47.287.764/0001-40, valor unitário R\$ 5.966,66 (cinco mil, novecentos e sessenta e seis reais e sessenta e seis centavos), valor total R\$ 89.499,90 (oitenta e nove mil, quatrocentos e noventa e nove reais e noventa centavos).

Cuiabá-MT, 16 de novembro de 2022.

CLEBERSON ANTÔNIO SÁVIO GOMES
DIRETOR PRESIDENTE INTERINO DA MTI

MT PAR

MT PARTICIPAÇÕES E PROJETOS S.A.

TERMO DE RERRATIFICAÇÃO

O presente Termo de Rerratificação ter por objeto corrigir a numeração do contrato que tem por objeto a contratação de serviços de consultoria para realização de Due Diligence Técnica da concessionária Rota do Oeste, nos seguintes termos:

Onde Lê-se:

CONTRATO Nº 025/2022/MTPAR

Leia-se:

CONTRATO Nº 025A/2022/MTPAR

WENER SANTOS

Diretor Presidente da MT Participações e Projetos S.A - MT-PAR



BAIXE O APLICATIVO E
ACOMPANHE OS SORTEIOS.

**Com CPF na nota
você ajuda a
uma instituição
e ainda concorre
a mais de 1000
prêmios por mês.**



**Acesse o site e baixe
o aplicativo para saber
todas as informações.**

nota.mt.gov.br



SIGILO TOTAL DAS
SUAS INFORMAÇÕES.

Antes de fazer seu cadastro, confira o regulamento completo no site.

SEFAZ
Secretaria
de Estado
de Fazenda



Governo de
**Mato
Grosso**

MT.GOV.BR

DESMATAMENTO ILEGAL TOLERÂNCIA ZERO



A GENTE VIGIA E
COMBATE BEM DE PERTO
COM AÇÕES NA JUSTIÇA E
MULTAS NO CPF OU CNPJ
DO INFRATOR



PROCURADORIA GERAL DO ESTADO

PORTARIA Nº 049/PGE/2022.

O **PROCURADOR-GERAL DO ESTADO DE MATO GROSSO**, no uso de suas atribuições conferidas pela Lei Complementar nº 111, de 1º de julho de 2002, e

Considerando o disposto na Legislação vigente acerca da necessidade de acompanhamento, fiscalização e demais providências pertinentes aos contratos celebrados, através da aplicação e consolidação dos instrumentos administrativos e legais, visando um maior controle por parte da administração pública;

RESOLVE:

Art. 1º. Designar os servidores indicados no quadro abaixo para, sem prejuízo de suas atribuições, exercerem, respectivamente, os cargos de **FISCAL** e **FISCAL SUBSTITUTO** de contrato:

Contrato N°	Contratada	Objeto	Valor R\$	Processo n°	Fiscal do Contrato
020/2022/PGEMT	STELMAT TELEINFORMÁTICA LTDA	Aquisição de equipamentos para ampliação, instalação dos ativos de rede existentes, conforme especificações e quantidades descritas no Termo de Referência nº 045/STI-PGE/2022.	R\$ 1.549.492,50	PGE-PRO-2022/08040	TITULAR: Ismael Fernando Riboli SUBSTITUTO: Nelson Peixoto Lopes

Art. 2º. Esta portaria entrará em vigor na data da sua publicação.

REGISTRE - SE, PUBLIQUE - SE, CUMPRA - SE.
Procuradoria Geral do Estado, em Cuiabá - MT, 11 de Novembro de 2022.

FRANCISCO DE ASSIS DA SILVA LOPES
Procurador-Geral do Estado

DEFENSORIA PÚBLICA

EXTRATO DO SEGUNDO TERMO À COOPERAÇÃO TÉCNICA Nº 01/2017.

PARTES: DEFENSORIA PÚBLICA DO ESTADO DE MATO GROSSO - CNPJ N. 02.528.193/0001-83 E O MUNICÍPIO DE ALTO GARÇAS - CNPJ N. 03.133.097/0001-07

OBJETO: O PRESENTE TERMO ADITIVO TEM OBJETO:

1.1 A prorrogação de prazo da vigência do Termo de Cooperação Técnica nº 01/2017, que tem objeto a disponibilidade de 01(um) servidor para prestar serviços no Núcleo de Alto Garças/MT, tendo por finalidade o desenvolvimento e melhor distribuição das atividades institucionais da Defensoria Pública, entre os beneficiários de todo o estado de Mato Grosso, nos Termos da Lei e da Constituição Federal.

ASSINATURA: 10/11/2022

VIGENCIA DE: 24 MESES

INICIO EM: 01/01/2023

TERMINI EM: 31/12/2024

SIGNATÁRIOS: CLODOALDO APARECIDO GONÇALVES DE QUEIROZ - Defensor Público-Geral e a CLAUDINEI SINGOLANO - Prefeito do Município de Alto Garças - MT.

PORTARIA Nº 1434/2022/SDPG

A SEGUNDA SUBDEFENSORA PÚBLICA-GERAL DO ESTADO DE MATO GROSSO, no uso de suas atribuições legais e institucionais, conferidas pelo art. 14 - Seção I - A da Lei 146/2003 com redação modificada pela Lei Complementar 608/2018;

CONSIDERANDO a decisão proferida no procedimento nº 16663/2022;

RESOLVE:

Art. 1º ESTABELECE a Escala de Plantão do Núcleo Criminal de Segunda Instância, referente ao recesso forense, conforme relacionado na tabela abaixo:

PERÍODO	RESPONSÁVEL
20.12 a 26.12.2022	Dr. Fábio César Guimarães Neto Assessora Jurídica: Rosangela Santa Furtado
26.12 a 02.01.2023	Dra. Mariusa Magalhães de Oliveira Assessora Jurídica: Andressa Santiago Soares
02.01 a 06.01.2023	Dr. Augusto Celso Reis Nogueira Assessora Jurídica: Maikeli Cividini

Art. 2º Esta Portaria entra em vigor na data de sua publicação, revogando as disposições contrárias.

Cuiabá/MT, 16 de novembro de 2022.

GISELE CHIMATTI BERNA

Segunda Subdefensora Pública-Geral do Estado de Mato Grosso

PORTARIA Nº 1435/2022/SDPG

A SEGUNDA SUBDEFENSORA PÚBLICA-GERAL DO ESTADO DE MATO GROSSO, no uso de suas atribuições legais e institucionais, conferidas pelo art. 14 - Seção I - A da Lei 146/2003 com redação modificada pela Lei Complementar 608/2018;

CONSIDERANDO a decisão proferida no procedimento nº 16903/2022;

RESOLVE:

Art. 1º DESIGNAR os Servidores Públicos relacionados para realizarem trabalho extraordinário no dia 12/11/2022 (sábado), considerando a elevada demanda de atribuições direcionadas à Gerência de Registro e Informações Funcionais, conforme abaixo:

ANDRÉ VITOR GUIZARDI SCATAMBURGO;
BRUNO JOSÉ GOES BEZERRA;
PRISCYLLA CRISTYANNE DE PINHO HERANE MULLER.

Art. 2º A presente portaria entra em vigor na data de sua publicação.

Cuiabá/MT, 16 de novembro de 2022.

GISELE CHIMATTI BERNA

Segunda Subdefensora Pública-Geral do Estado de Mato Grosso

PORTARIA Nº 1436/2022/SDPG

A SEGUNDA SUBDEFENSORA PÚBLICA-GERAL DO ESTADO DE MATO GROSSO, no uso de suas atribuições legais e institucionais, conferidas pelo art. 14 - Seção I - A da Lei 146/2003 com redação modificada pela Lei Complementar 608/2018.

CONSIDERANDO o disposto no art. 5º, inciso II, da Portaria nº 156/2020/DPG e dos arts. 87-B e 87-C da Lei Complementar 146/2003;

CONSIDERANDO a decisão proferida no procedimento 16570/2022;

RESOLVE:

Art. 1º Tornar pública a abertura de vagas para atuação em acúmulo de funções, para que os eventuais interessados que ainda não acumulam funções possam se manifestar, conforme a tabela abaixo:

Núcleo de Sorriso

Defensoria	Atribuição	Período
4 Defensoria	2ª Vara Cível	22/11 a 19/12/2022 - 28 (vinte e oito) dias.

Art. 2º Os interessados deverão encaminhar a manifestação de interesse para a Segunda Subdefensoria Pública-Geral, no prazo de 2 (dois) dias úteis, contados da data da publicação do edital em diário oficial, por meio do endereço eletrônico inscricaoacumulacao@dp.mt.gov.br.

Art. 3º Esta portaria entra em vigor na data de sua publicação, revogando as disposições em contrário.

Cuiabá/MT, 16 de novembro de 2022.

GISELE CHIMATTI BERNA

Segunda Subdefensora Pública-Geral do Estado de Mato Grosso

PORTARIA Nº 1437/2022/SDPG

A SEGUNDA SUBDEFENSORA PÚBLICA-GERAL DO ESTADO DE MATO GROSSO, no uso de suas atribuições legais e institucionais, conferidas pelo art. 14 - Seção I - A da Lei 146/2003 com redação modificada pela Lei Complementar 608/2018;

CONSIDERANDO a decisão proferida no procedimento nº 16565/2022;

RESOLVE:

Art. 1º DESIGNAR o Servidor Público Wagner Gomes dos Santos, para desempenhar atividades extraordinárias no Núcleo de Barra do Garças, entre os dias 28/11/2022 a 03/12/2022.

Art. 2º A presente Portaria entra em vigor na data de sua publicação.

Cuiabá/MT, 16 de novembro de 2022.

GISELE CHIMATTI BERNA

Segunda Subdefensora Pública-Geral do Estado de Mato Grosso

PORTARIA Nº 1438/2022/SDPG

A SEGUNDA SUBDEFENSORA PÚBLICA-GERAL DO ESTADO DE MATO GROSSO, no uso de suas atribuições legais e institucionais, conferidas pelo art. 14 - Seção I - A da Lei 146/2003 com redação modificada pela Lei Complementar 608/2018;

CONSIDERANDO que após cada quinquênio ininterrupto de efetivo exercício no Serviço Público Estadual, o Servidor Público fará jus a 03 (três) meses de licença, a título de prêmio por assiduidade, com a remuneração do cargo efetivo;

CONSIDERANDO que o referido benefício a ser concedido aos Servidores Públicos do Estado de Mato Grosso encontra previsão especial no art. 109, da Lei Complementar Estadual nº 04 de 1990 e art. 32 da Lei nº 10.773 de 2018;

CONSIDERANDO a decisão proferida no procedimento nº 15978/2022;

RESOLVE:

Art. 1º CONCEDER a Servidora Pública Rosely Gonzaga Matos, a averbação de 90 (noventa) dias de Licença Prêmio, referente ao período aquisitivo 2017/2022.

Art. 2º A presente Portaria entra em vigor na data de sua publicação, revogando as disposições em contrário.

Cuiabá/MT, 16 de novembro de 2022.

GISELE CHIMATTI BERNA

Segunda Subdefensora Pública-Geral do Estado de Mato Grosso

PORTARIA Nº 1439/2022/SDPG

A SEGUNDA SUBDEFENSORA PÚBLICA-GERAL DO ESTADO DE MATO GROSSO, no uso de suas atribuições legais e institucionais, conferidas pelo art. 14 - Seção I - A da Lei 146/2003 com redação modificada pela Lei Complementar 608/2018;

CONSIDERANDO a decisão proferida no procedimento 16927/2022;

RESOLVE:

Art. 1º DESIGNAR os assessores e membro abaixo relacionados, a representarem a Defensoria Pública do Estado de Mato Grosso no 5º Mutirão do Consumidor, que será realizado nos dias 21 a 23 novembro de 2022, das 08hrs às 13:30hrs, na Praça Pascoal Moreira localizada em frente a Câmara Municipal de Cuiabá/MT:

No dia 21 de novembro de 2022 pela assessora jurídica Nayara Pereira de Souza;

No dia 22 de novembro de 2022 pela assessora jurídica Paula Assunção Matos Reveles;

No dia 23 de novembro de 2022 pelo Defensor Público Dr. Carlos Eduardo Freitas de Souza.

Art. 2º Esta Portaria entra em vigor na data de sua publicação, revogando disposições contrárias.

Cuiabá/MT, 16 de novembro de 2022.

GISELE CHIMATTI BERNA

Segunda Subdefensora Pública-Geral do Estado de Mato Grosso

PORTARIA Nº 1440/2022/DPG

O DEFENSOR PÚBLICO-GERAL DO ESTADO DE MATO GROSSO, no uso de suas atribuições legais e institucionais conferidas pelo art. 11, inciso XXV, da Complementar nº 146, de 29 de dezembro de 2003;

RESOLVE:

Art. 1º ADIR ao gabinete da Defensoria Pública-Geral a defensora pública Maria Cecília Alves da Cunha, para iniciar os trabalhos de transição da gestão, junto a 2ª Subdefensoria Pública-Geral, com prejuízo de suas atribuições ordinárias.

Art. 2º A presente Portaria entra em vigor na data de sua publicação, com efeitos a partir de 21 de novembro de 2022, revogando as disposições contrárias.

Cuiabá/MT, 16 de novembro de 2022.

CLODOALDO APARECIDO GONÇALVES DE QUEIROZ

Defensor Público-Geral do Estado de Mato Grosso

ATO Nº 165/2022

O DEFENSOR PÚBLICO-GERAL DO ESTADO DE MATO GROSSO, no uso de suas atribuições institucionais, especialmente a conferida pelo art. 11, incisos I e V, da Lei Complementar nº 146, de 29 de dezembro de 2003, resolve nomear **ONÉLIA FRANCISCA GUIMARÊS** no cargo de Assessora Jurídica (DP-CNE-III) da Defensoria Pública do Estado de Mato Grosso, com atuação junto ao Núcleo Cível de Segunda Instância, conforme a Lei nº 10.773 de 05 de dezembro de 2018, com efeitos a partir da data da publicação.

Cuiabá/MT, 16 de novembro de 2022.

CLODOALDO APARECIDO GONÇALVES DE QUEIROZ

Defensor Público-Geral do Estado de Mato Grosso

RESOLUÇÃO Nº 031/2022/DPG

O DEFENSOR PÚBLICO-GERAL DO ESTADO DE MATO GROSSO, no uso de suas atribuições legais e institucionais, conferidas pelo art. 11, incisos I, III e IX, da Lei Complementar Estadual nº 146, de 29 de dezembro de 2003.

CONSIDERANDO que o dia 08/12/2022 (quinta-feira) é Dia da Justiça (feriado no âmbito nacional, para efeitos forenses, conforme art. 1º do Decreto-Lei n. 8.292/1945);

CONSIDERANDO que o Tribunal de Justiça do Estado de Mato Grosso estabeleceu, por meio da Portaria 1121/2021 TJMT/PRES o calendário forense para o exercício de 2022 no âmbito da Justiça Estadual de Mato Grosso, incluindo o dia 09/12/2022 como ponto facultativo;

CONSIDERANDO que a Defensoria Pública, como instituição permanente e essencial à função jurisdicional do Estado, tem suas atividades atreladas ao funcionamento do Poder Judiciário;

RESOLVE:

Art. 1º ALTERAR o ANEXO I (feriados e pontos facultativos nacionais e estaduais) da RESOLUÇÃO Nº 002/2022/DPG, para incluir como ponto facultativo o dia 09/12/2022.

Art. 2º Esta Portaria entra em vigor na data de sua publicação, revogando-se as disposições contrárias.

Cuiabá/MT, 16 de novembro de 2022.

CLODOALDO APARECIDO GONÇALVES DE QUEIROZ
Defensor Público-Geral do Estado de Mato Grosso

PORTARIA Nº 1441/2022/SDPG

A SEGUNDA SUBDEFENSORA PÚBLICA-GERAL DO ESTADO DE MATO GROSSO, no uso de suas atribuições legais e institucionais, conferidas pelo art. 14 - Seção I - A da Lei 146/2003 com redação modificada pela Lei Complementar 608/2018;

CONSIDERANDO a decisão proferida no procedimento nº 16913/2022;

RESOLVE:

Art. 1º DESIGNAR o Defensor Público Juliano Botelho de Araújo, no interesse da Administração Pública, para atuar como Coordenador em substituição do Núcleo Cível de Rondonópolis, durante o período de 01 a 20 de dezembro de 2022 - 20 dias, considerando o usufruto de férias individuais do defensor público Jardel Mendonça Santana Marquez

Art. 2º Esta Portaria entra em vigor na data de sua publicação, revogando as disposições contrárias.

Cuiabá/MT, 16 de novembro de 2022.

GISELE CHIMATTI BERNA
Segunda Subdefensora Pública-Geral do Estado de Mato Grosso

AVISO DE ABERTURA DO PREGÃO ELETRÔNICO Nº 76/2022/DPMT

A Coordenador de Aquisições e Contratos da Defensoria Pública do Estado de Mato Grosso, TORNA PÚBLICO a abertura da seguinte licitação:
MODALIDADE: PREGÃO ELETRÔNICO Tipo: MENOR PREÇO POR LOTE

Procedimento: 15.518/2022 - Defensoria Pública. Pregão Eletrônico n. 76/2022

Data: 30/12/2022 - Horário 14:00h (horário de Brasília);

Endereço Eletrônico: www.comprasnet.gov.br.

Objeto: A CONTRATAÇÃO DE EMPRESA ESPECIALIZADA EM ENGENHARIA E/OU ARQUITETURA PARA A REALIZAÇÃO DE SERVIÇOS COMUNS DE ENGENHARIA, VISANDO FINALIZAR OS SERVIÇOS REMANESCENTES PARA A ADEQUAÇÃO PREDIAL DO NÚCLEO DE COMODORO DA DEFENSORIA PÚBLICA DO ESTADO DE MATO GROSSO, CONFORME AS ESPECIFICAÇÕES CONSTANTES

NESTE INSTRUMENTO CONVOCATÓRIO E SEUS ANEXOS. Locais para acesso ao Edital: A) Sítio da Defensoria Pública do Estado: www.defensoriapublica.mt.gov.br; B) E-mail: pregoeiros@dp.mt.gov.br C) Sede Administrativa DPMT: situada na Rua 02, esquina com a Rua C, Setor A, Quadra 04, Lote 04, Centro Político Administrativo, Cuiabá/MT, CEP: 78.049-912 - horário: 12:00 às 18:00.

Direcione a câmera do seu celular para este QRcode e conheça nosso Portal Transparência para acesso integral dessa e outras licitações:



Cuiabá-MT, 16 de novembro de 2022. Erick R, Said, Coordenador de Aquisições e Contratos

MT.GOV.BR

DESMATAMENTO ILEGAL TOLERÂNCIA ZERO

A GENTE VIGIA E COMBATE BEM DE PERTO COM AÇÕES NA JUSTIÇA E MULTAS NO CPF OU CNPJ DO INFRATOR

MPF Ministério Público Federal

MPMT Ministério Público do Estado de Mato Grosso

Goveto de Mato Grosso

PODER LEGISLATIVO

AL

ASSEMBLEIA LEGISLATIVA

EXTRATO DE RATIFICAÇÃO E HOMOLOGAÇÃO ADESÃO CARONA Nº 005/2022

Processo: 2022.899580254

Objeto: CONTRATAÇÃO DE EMPRESA CAPACITADA, QUE SOB DEMANDA, PRESTARÁ SERVIÇOS COMUNS DE ENGENHARIA COM FORNECIMENTO DE PEÇAS, EQUIPAMENTOS, MATERIAIS E MÃO DE OBRA, COM PERCENTUAL DESCONTO A SER APLICADO NA FORMA ESTABELECIDADA EM PLANILHAS DE SERVIÇOS E INSUMOS, CONSTANTES NA TABELA DO SISTEMA NACIONAL DE PESQUISA DE CUSTOS E ÍNDICES DA CONSTRUÇÃO CIVIL, DORAVANTE DENOMINADA TABELA SINAPI (SEM DESONERAÇÃO) VIGENTES, ESTABELECIDADA PARA O ESTADO DE MATO GROSSO, PARA ATENDER DEMANDAS DA ASSEMBLEIA LEGISLATIVA DE MATO GROSSO, ACRESCIDO DO BDI.

Fundamentos: Adesão Carona nº 005/2022 - Parecer Jurídico nº 327/2022/PG/ALMT - Adesão à Ata de Registro de Preços nº 006/2022 SEDUC - Pregão Eletrônico SRP nº 041/2021/SEDUC.

Valor: Lote 13 - Qtd : 1,00 - Valor unitário: R\$ 5.728.234,35 Desconto: 22,22%

Empresa: EXPECTA SERVIÇOS DE ENGENHARIA LTDA.
CNPJ: 19.985.034/0001-00

HOMOLOGAÇÃO E RATIFICAÇÃO

HOMOLOGAMOS o processo de Adesão Carona nº 005/2022 - Adesão à Ata de Registro de Preços nº 006/2022/SEDUC - Pregão Eletrônico SRP nº 041/2021/SEDUC.

Cuiabá, 16 de novembro de 2022.

Eduardo Botelho - Presidente
Russi - 1º Secretário

Max

AVISO DE RESULTADO PREGÃO ELETRÔNICO Nº 029/2022

Objeto: REGISTRO DE PREÇOS PARA FUTURA E EVENTUAL CONTRATAÇÃO DE EMPRESA PARA SERVIÇOS ESPECIALIZADOS DE DIAGRAMAÇÃO, FORMATAÇÃO E CONFECÇÃO/EXECUÇÃO DE SERVIÇOS GRÁFICOS DIVERSOS, DE ACORDO COM A DEMANDA ASSEMBLEIA LEGISLATIVA DO ESTADO DE MATO GROSSO.

EMPRESA VENCEDORA	ITEM
ALTAIR DA SILVA SANTOS EIRELI CNPJ: 00.113.059/0001-96	78,79,81,100, e 143.
VTPRINT OUTDOOR E GRAFICA LTDA CNPJ: 04.135.560/0001-04	15,16,18,47 e 72.
OUTIMPRESS SOLUCOES INTELIGENTES EIRELI CNPJ: 04.858.637/0001-74	11,29,32,35,37,38,46,64,69,70,71,91,93,94,95,106,113,114,115,119,120,122,127,128,130,133,136,141,153,155,157,158,163.
JORNAL A GAZETA LTDA CNPJ: 06.167.347/0001-00	45,55,83,85,87 e 105.
BIG BRIVIA COMERCIO DE MAQUINAS EIRELI CNPJ: 11.618.579/0001-77	39
4 D DESIGNER GRAFICA EDITORA E COMUNICAÇÃO VISUAL EM RECUPERAÇÃO JUDICIAL CNPJ: 13.278.238/0001-25	1,2,5,10,12,13,17,26,31,34,36,40,59,66,67,68,89,97,99,108,109,110,121,124,129.
JV SERVIÇO E COMERCIO PAPELARIA LTDA CNPJ: 13.498.158/0001-85	6,21,22,42,48 e 62.
PROMO GRAFICA EDITORA E COMUNICAÇÃO VISUAL EIRELI CNPJ: 14.034.336/0001-80	24,50,60,98,102 e 118.
POLIMPRESSOS SERVIÇOS GRAFICOS LTDA CNPJ: 14.292.313/0001-75	3,74 e 131
RB GRAFICA DIGITAL LTDA CNPJ: 16.951.665/0001-10	8,19,20,28,43,44,49,51,53,56,58,61,65,73,84,86,90,96,101,107,111,125,126 e 137.
GRAFICA PLANET COMERCIO E IMPRESSAO LTDA CNPJ: 42.545.989/0001-69	159
COMERCIO E REPRESENTAÇÕES VARDASCA LTDA CNPJ: 44.120.619/0001-05	4,7,14,23,25,30,33,41,52,54,63,75,76,77,80,82,88,92,103,104,112,116,117,123,134,135,138,139,140,142,144,145,146,147,148,149,150,151,152,154,156,160,161 e 162.
GRAFICA ITAPEVIENSE LTDA CNPJ: 74.249.483/0001-07	9,27,57 e 132.

Cuiabá-MT, 16/11/2022.

JOÃO PAULO DE ALBUQUERQUE
Pregoeiro Oficial AL/MT

PODER EXECUTIVO MUNICIPAL

PREFEITURA MUNICIPAL DE ALTO BOA VISTA

AVISO DE RESULTADO DE LICITAÇÃO

PREGÃO ELETRÔNICO Nº 007/2022 - ATA REGISTRO DE PREÇOS

A Prefeitura Municipal de Alto Boa Vista - MT, torna público, c/ base na Lei no 10.520/2002 e Decreto Municipal 011/2021, subsidiariamente a Lei no 8.666/93 e alterações posteriores, o aviso de resultado de Licitação na modalidade de PREGÃO ELETRÔNICO, do tipo MENOR PREÇO POR ITEM, para "FUTURA E EVENTUAL AQUISIÇÃO DE EQUIPAMENTOS E SUPRIMENTOS DE INFORMÁTICA, PARA USO EM TODAS AS SECRETARIAS DA PREFEITURA MUNICIPAL DE ALTO BOA VISTA/MT". Vencedores: ARES COMERCIO DE SUPRIMENTOS DE INFORMÁTICA, MAQUINAS, EQUIPAMENTOS E SERVIÇOS LTDA - R\$ 236.345,50; LOURRAINE VASCONCELOS PINTO 00481961186 - R\$ 74.523,30; K. LUMERTZ CARDOSO - R\$ 51.710,80; LEILA ALVES CORDEIRO LUSA - R\$ 3.150,00; OLMIR IORIS E CIA LTDA - R\$ 75.888,00; R. RIBEIRO DA SILVA - R\$ 250.901,00; VOLGA COMERCIAL DE EQUIPAMENTOS LTDA - R\$ 224.345,00; L F DA ROCHA DAMASCENO - R\$ 11.318,00; MICROTÉCNICA INFORMÁTICA LTDA - R\$ 73.777,50; MICROFORT INFORMÁTICA LTDA - R\$ 15.210,00; NBB COMERCIO

DE EQUIPAMENTOS DE INFORMÁTICA LTDA ME - R\$ 23.355,00; DISTRISUPRI DISTRIBUIDORA E COMERCIO LTDA ME - R\$ 27.903,00; MTSI COMERCIO E SERVIÇOS DE IMPRESSÃO EIRELI - R\$ 14.300,00.

Alto Boa Vista, 16 de Novembro de 2022.

Cristiano Rubin Parizotto
Pregoeiro Port. 074/2022

PREFEITURA MUNICIPAL DE ALTO GARÇAS

AVISO DE LICITAÇÃO PREGÃO ELETRÔNICO Nº 054/2022

A Prefeitura Municipal de Alto Garças - MT através de sua Pregoeira e Equipe de Apoio, torna Público aos interessados, que realizará licitação na modalidade PREGÃO ELETRÔNICO - Tipo Menor Preço por Item, no dia 30 de novembro de 2022, às 09:45h (horário de Brasília-DF), REGISTRO DE PREÇO PARA FUTURA AQUISIÇÃO DE CARGA DE OXIGÊNIO MEDICINAL E AR COMPRIMIDO PARA SUPRIR AS NECESSIDADES DAS UNIDADES BÁSICAS DE SAÚDE PSF'S I, II E III, PRONTO ATENDIMENTO MUNICIPAL, AMBULÂNCIAS E POSSÍVEIS CASOS CONFIRMADOS DE COVID-19 DO MUNICÍPIO DE ALTO GARÇAS/MT, de acordo com o Termo

de Referência e demais condições estabelecidas no Edital e seus anexos.
INÍCIO DO ACOLHIMENTO DAS PROPOSTAS ELETRÔNICAS: Das 08:00h do dia 17/11/2022 às 18:00h do dia 29/11/2022 (horário de Brasília),
ABERTURA E JULGAMENTO DAS PROPOSTAS: Das 09:30h do dia 30/11/2022 (horário de Brasília), **INÍCIO DA DISPUTA:** Dia 30/11/2022 às 09:45h (horário de Brasília). **INFORMAÇÕES COMPLEMENTARES:** O edital completo poderá ser examinado e adquirido através do site: (www.bll.org.br). Maiores informações via email: compras@altogarcas.mt.gov.br, pelo site <https://www.altogarcas.mt.gov.br> ou Departamento de Compras e Licitação - Rua Dom Aquino nº 346, Centro - Alto Garças /MT - telefone (66) 3471-2450/3471-1155 das 13h00 às 17h00. Alto Garças - MT, 29 de novembro de 2022. Michele Moraes Amorim Schaefer - Pregoeira Oficial.

PREFEITURA MUNICIPAL DE ARIPUANÃ

AVISO DE LICITAÇÃO

PREGÃO PRESENCIAL/SISTEMA REGISTRO DE PREÇOS N.º 77/2022

A Prefeitura Municipal de Aripuanã-MT, através de seu Pregoeiro, nomeado pela Portaria 14.039/2022, torna público que estará realizando licitação na Modalidade Pregão Presencial no Sistema Registro de Preço, regido pela Lei Federal nº. 10.520/2002, os Decretos Federais nº 7.892/2013, nº 8.250/2014 e nº. 8.538/2015, os Decretos Municipais nº 1.392/2008, 1.729/2010 e nº. 3.259/2018 e subsidiada pela Lei 8.666/93 e suas alterações posteriores. Objeto: Registro de preço para futura e eventual aquisição de aduelas, tubos de concreto, blocos, caneletas e concreto usinado para a manutenção de ruas, avenidas e estradas vicinais em atendimento as necessidades da Secretaria Municipal de Infraestrutura deste Município de Aripuanã/MT. Início da Sessão: Dia 29/11/2022, às 08h00min (oito) horas, horário local, na sala do Setor de licitações desta Prefeitura. O Edital poderá ser adquirido no site <http://www.aripuanã.mt.gov.br>, ou pelo e-mail licitacao@aripuanã.mt.gov.br. Maiores informações pelo telefone (066) 3565-3900. Aripuanã-MT, 14 de novembro de 2022.

Sidnei Pereira de Souza Junior. Pregoeiro

K3 Publicações em Jornais - k3publicacao@gmail.com

PREFEITURA MUNICIPAL DE CÁCERES

AVISO DE HOMOLOGAÇÃO/ADJUDICAÇÃO - CONCORRÊNCIA PÚBLICA Nº 06/2022

O MUNICÍPIO DE CÁCERES, Estado de Mato Grosso por intermédio da Comissão Permanente de Licitação - CPL torna público, a homologação/adjudicação da realização de licitação na modalidade CONCORRÊNCIA PÚBLICA, do tipo MENOR PREÇO POR LOTE objetivando a contratação de empresa especializada em engenharia para a Ampliação de Salas Anexas nas Escolas Municipais: Vila Real, Vila Irene, Santos Dumont e Professora Erenice Simão Alvarenga, todas localizadas no município de Cáceres - MT, a ampliação deverá ser executada de acordo com Projeto executivo de arquitetura e complementares, Especificações Técnicas, Planilha Orçamentária, BDI, Cronograma Físico-Financeiro, Memória de Cálculo, Composição de Preços, e pelas condições estabelecidas no Termo de Referência, adotando o regime de execução de empreitada por preço global por lote.

Realização: 31 de outubro de 2022 às 08:00 horas, Horário de Cuiabá-MT

Empresa vencedora: CONSTRUEPEL COMERCIO E SERVIÇOS PARA CONSTRUÇÕES EIRELI, CNPJ: 09.492.967/0001-02

Lote 01: R\$ 302.478,53 (trezentos e dois mil quatrocentos e setenta e oito reais e cinquenta e três centavos).

Lote 02: R\$ 359.234,35 (trezentos e cinquenta e nove mil duzentos e trinta e quatro reais e trinta e cinco centavos).

Lote 03: R\$ 357.339,27 (trezentos e cinquenta e sete mil trezentos e trinta e nove reais e vinte e sete centavos).

Lote 04: R\$ 169.931,55 (cento e sessenta e nove mil novecentos e trinta e um reais e cinquenta e cinco centavos).

Observação: O Edital e seus anexos poderão ser obtidos na Avenida Brasil nº 119 - C.O.C. - Jardim Celeste, CEP: 78210-906 - Cáceres-MT, ainda através do portal <http://www.caceres.mt.gov.br> ou pelo email: licitacao@caceres.mt.gov.br. As despesas oriundas com fotocópias e outros serviços ficam por conta da empresa solicitante.

Prefeitura de Cáceres, 16 de novembro de 2022.

ALICE DE FATIMA GONZAGA ARAUJO
 Presidente da Comissão Permanente de Licitação

PREFEITURA MUNICIPAL DE CAMPO NOVO DO PARECIS

A **PREFEITURA DE CAMPO NOVO DO PARECIS**, CNPJ nº. 24772287000136, torna público que requereu junto à Secretaria de Estado de Meio Ambiente - SEMA-MT, a renovação de Licença de Operação para atividade de cemitério vertical municipal, cemitério Memorial da Paz inserido no bairro Jardim das Palmeiras, Campo Novo do Parecis/MT.

Dhonatan Diego Pessi. Chefe da Divisão de Pesquisa e Desenvolvimento Sustentável Sec. de Desenvolvimento Econômico e Meio Ambiente

AVISO DE RESULTADO PREGÃO ELETRÔNICO 117/2022

A PREFEITURA MUNICIPAL DE CAMPO NOVO DO PARECIS, através de seu Pregoeiro, torna público para conhecimento dos interessados que na licitação modalidade PREGÃO ELETRÔNICO 117/2022, destinada a REGISTRO DE PREÇOS para futura e eventual contratação de empresa especializada no fornecimento de passagens terrestres no âmbito NACIONAL, nenhuma empresa participou do certame, ficando então DESERTA.

Campo Novo do Parecis-MT, 16 de novembro de 2022.

Leandro Nery Varaschin. Pregoeiro

AVISO DE REVOGAÇÃO TOMADA DE PREÇOS 006/2022

O Presidente da Comissão Permanente de Licitações da Prefeitura Municipal de Campo Novo do Parecis torna público aos interessados a REVOGAÇÃO DO PROCESSO LICITATÓRIO TOMADA DE PREÇOS Nº 006/2022 que tem por objeto a Contratação de empresa de engenharia especializada na construção de Rede de Distribuição de Energia Elétrica Trifásica em 13,8KV, com instalação de um posto de transformação de 112,5KVA 3F 13,8KV 220/127V, na escola municipal professor Antonio Pereira no Município de Campo Novo do Parecis-MT, conforme projeto elétrico de distribuição de energia, memoriais e planilhas em anexo ao Edital.

Motiva-se a REVOGAÇÃO para adequações na planilha.

Campo Novo do Parecis, 16 de novembro de 2022.

Leandro Nery Varaschin. Presidente da CPL

AVISO DE LICITAÇÃO EDITAL DE PREGÃO ELETRÔNICO RP 125/2022

Recebimento das propostas: a partir do dia 17 de novembro de 2022, às 08:00 horas. (horário de Brasília - DF) Do encerramento das propostas: dia 29 de novembro de 2022, às 08:00 horas. (horário de Brasília - DF) Data de abertura das propostas: dia 29 de novembro de 2022, às 09:00 horas. (horário de Brasília - DF) Início da sessão de disputa de preços: dia 29 de novembro de 2022, às 09:05 horas. (horário de Brasília - DF). OBJETO: REGISTRO DE PREÇOS para futura e eventual aquisição de concreto usinado. LOCAL DA REALIZAÇÃO DO CERTAME: <https://bllcompras.com/> Maiores informações poderão ser obtidas junto a Divisão de Licitações, no Paço Municipal Euclides Horst, Av. Mato Grosso 66NE, Campo Novo do Parecis MT, ou pelo telefone 65 3382 5100 / 5108 / 3382 5138, o edital na íntegra poderá ser retirado pelo site: www.camponovodoparecis.mt.gov.br Campo Novo do Parecis-MT, 16 de novembro de 2022.

Leandro Nery Varaschin. Pregoeiro

AVISO DE LICITAÇÃO EDITAL DE PREGÃO ELETRÔNICO RP 126/2022

Recebimento das propostas: a partir do dia 17 de novembro de 2022, às 08:00 horas. (horário de Brasília - DF) Do encerramento das propostas: dia 30 de novembro de 2022, às 08:00 horas. (horário de Brasília - DF) Data de abertura das propostas: dia 30 de novembro de 2022, às 09:00 horas. (horário de Brasília - DF) Início da sessão de disputa de preços: dia 30 de novembro de 2022, às 09:05 horas. (horário de Brasília - DF). OBJETO: REGISTRO DE PREÇOS para futura e eventual aquisição de artefatos de madeira de lei serrada para pontes, caixaria e uso em geral. LOCAL DA REALIZAÇÃO DO CERTAME: <https://bllcompras.com/> Maiores informações poderão ser obtidas junto a Divisão de Licitações, no Paço Municipal Euclides Horst, Av. Mato Grosso 66NE, Campo Novo do Parecis MT, ou pelo telefone 65 3382 5100 / 5108 / 3382 5138, o edital na íntegra poderá ser retirado pelo site: www.camponovodoparecis.mt.gov.br Campo Novo do Parecis-MT, 16 de novembro de 2022.

Leandro Nery Varaschin. Pregoeiro

**AVISO DE PROSEGUIMENTO
TOMADA DE PREÇOS 007/2022**

O Presidente da Comissão Permanente de Licitações da Prefeitura Municipal de Campo Novo do Parecis torna público aos interessados a PROSEGUIMENTO DO PROCESSO LICITATÓRIO TOMADA DE PREÇOS Nº007/2022 que tem por objeto a contratação de empresa de engenharia para construção de guias (meio-fios) e sarjetas em diversas ruas e avenidas do Município, conforme esse Edital e seus anexos. Que ocorrerá no Paço Municipal Euclides Horst no dia 18 de novembro de 2022, às 8h00min. Com a abertura das propostas das licitantes habilitadas. Campo Novo do Parecis, 16 de novembro de 2022.

Leandro Nery Varaschin. Presidente da CPL
K3 Publicações em Jornais - k3publicacao@gmail.com

PREFEITURA MUNICIPAL DE CAMPO VERDE**AVISO DE PREGÃO PRESENCIAL Nº 159/2022**

A Prefeitura Municipal de Campo Verde, através da Comissão de Licitação, torna público o **REGISTRO DE PREÇOS PARA FUTURA E EVENTUAL AQUISIÇÃO DE NOBREAK COM POTÊNCIA DE 10KVA**, na modalidade Pregão (presencial) nº 159/2022 a se realizar no dia **29 de Novembro de 2022 às 13h30min**, na sede da Prefeitura Municipal de Campo Verde. Retirada de edital www.campoverde.mt.gov.br. Para esclarecimentos: e-mail: compras@campoverde.mt.gov.br ou telefone (66) 3419-1244. Em conformidade com a legislação vigente em vigor. Campo Verde - MT, 16 de Novembro de 2022.

FABRÍCIA RODRIGUES ZAGO
Pregoeira

CRENCIAMENTO Nº 010/2022
INEXIGIBILIDADE 031/2022

Objeto: CRENCIAMENTO DE PESSOA JURÍDICA PARA ATUAR COMO PEDREIRO, AJUDANTE DE PEDREIRO, ELETRICISTA, AJUDANTE DE ELETRICISTA.

A Prefeitura Municipal de Campo Verde torna público o credenciamento da empresa: **JC PRESTADORA DE SEERVIÇOS LTDA, CNPJ Nº 23.990.472/0001-34**, prestar os serviços Eletricista, Ajudante de Eletricista, Pedreiro, Ajudante de Pedreiro, conforme descritos no edital, sendo Credenciamento 010/2022, processo de Inexigibilidade nº 031/2022. Campo Verde - MT, 16 de novembro de 2022. - Héliida B. M. P. Hübner - Presidente da CPL.

HOMOLOGAÇÃO DO PREGÃO Nº 155/2022

A Prefeitura Municipal de Campo Verde-MT torna pública a HOMOLOGAÇÃO do PREGÃO Nº 155/2022 - REGISTRO DE PREÇOS PARA FUTURA E EVENTUAL AQUISIÇÃO DE MATERIAIS ESPORTIVOS, que teve como vencedoras as empresas: P. MOREIRA LIMA COMÉRCIO E SERVIÇOS EIRELI - ME, CNPJ nº 21.395.275/0001-41; GERAÇÃO 2000 CALÇADOS, CONFECÇÕES E MATERIAIS ESPORTIVOS LTDA - EPP, CNPJ nº 03.449.844/0001-02; MÁRCIO BORGES DA SILVA - ME, CNPJ nº 24.126.601/0001-03; e ARAGÃO BRINQUEDOS E ARTIGOS ESPORTIVOS LTDA - EPP, CNPJ nº 35.942.214/0001-61. Campo Verde, 16 de novembro de 2022. Héliida B. M. P. Hübner - Pregoeira.

PREFEITURA MUNICIPAL DE INDIAVAÍ**AVISO DE LICITAÇÃO TP 005/2022**

A Prefeitura Municipal de Indavaí-MT, através do Presidente da CPL, torna público para conhecimento dos interessados que realizará a licitação na modalidade Tomada de Preços nº 005/2022, cujo Objeto é a Contratação de empresa especializada para Construção de Quadra Poliesportiva na Escola Municipal Arthur Mezanini, Dia: 08/12/2022, abertura as 08:00 horas (horário de Mato Grosso). Edital Completo no endereço Rua Getúlio Vargas nº 650, Centro, Indavaí/MT. CEP 78.295-000, poderá ser solicitado pelo e-mail (pmindiavailicitacao@gmail.com) e site www.indiavaí.mt.gov.br. Fundamento Legal: Regida pela Lei nº 8.666 de 21/06/93 (com alterações da Lei 8883/94 e da Lei nº 9.648/98). Indavaí - MT. 16 de novembro de 2022.

CLEBER PEREIRA DOS SANTOS. Presidente CPL.

K3 Publicações em Jornais - k3publicacao@gmail.com

PREFEITURA MUNICIPAL DE ITAÚBA**RESULTADO DE LICITAÇÃO - PREGÃO ELETRÔNICO Nº 057/2022**

A Prefeitura Municipal de Itaúba/MT, através de seu Pregoeiro e Equipe de Apoio, torna público o RESULTADO do julgamento referente ao Pregão Eletrônico nº 057/2022 cujo objeto é a Aquisição de Bicicletas, Equipamentos de Informática, de Telefonia e Materiais Esportivos para Serem Distribuídos Como Premiação no "Projeto de Intervenção Mentes em Movimento - Gincana Intensivão 5º Ano - 2022" e na "Olimpíadas de Matemática" a Serem Realizados através da Secretaria Municipal de Educação, Cultura, Esporte e Lazer de Itaúba/MT. Sagraram-se vencedoras as seguintes empresas:

EMPRESA	ITEM	VLR. TOTAL
COSTA PEREIRA EMPREENDIMENTOS LTDA, inscrita no CNPJ 40.394.327/0001-00	03	5.840,00
ESPORTIVA COMERCIO DE MATERIAIS LTDA, inscrita no CNPJ 45.972.435/0001-36	05,06	1.956,30
INOVA LASER E COMUNICACAO VISUAL LTDA, inscrita no CNPJ 28.480.081/0001-93	04	803,25
MEGA LICITACOES LTDA, inscrita no CNPJ 45.650.883/0001-13	02	8.544,18
OLMIR IORIS & CIA LTDA, inscrita no CNPJ 70.429.956/0001-99	01	3.080,00

Itaúba/MT, em 16 de Novembro de 2022.

SERGIO PEREIRA DOS SANTOS
Pregoeiro Oficial

Publique-se

RESULTADO DE LICITAÇÃO - PREGÃO ELETRÔNICO Nº 052/2022

A Prefeitura Municipal de Itaúba/MT, através de seu Pregoeiro e Equipe de Apoio, torna público o RESULTADO do julgamento referente ao PREGÃO ELETRÔNICO Nº 052/2022, cujo objeto é a aquisição de veículo de carga para o município de Itaúba/MT. Sagrou-se vencedora a empresa:

EMPRESA	ITEM	VLR. TOTAL
FIBRA DISTRIBUICAO & LOGISTICA EIRELI, inscrita no CNPJ 29.887.078/0001-51	01	R\$ 618.900,00

Itaúba/MT, em 16 de Novembro de 2022.

SERGIO PEREIRA DOS SANTOS
Pregoeiro Oficial

Publique-se

PREFEITURA MUNICIPAL DE JUARA**AVISO DE LICITAÇÃO**

TOMADA DE PREÇOS N. 024/2022/SECAD
APURAÇÃO: Menor Valor por Empreitada Global.

OBJETO:

CONTRATAÇÃO DE EMPRESA ESPECIALIZADA PARA EXECUÇÃO DA OBRA DE REFORMA E AMPLIAÇÃO DO PREDIO DA SECRETARIA DE ASSISTENCIA SOCIAL, NO MUNICÍPIO DE JUARA/MT, em Atendimento Secretaria Municipal de Assistência Social, no Município de Juara-MT, no valor de **R\$ 694.894,46 (seiscentos e noventa e quatro mil oitocentos e noventa e quatro reais e quarenta e seis centavos)**. Contemplando todos os serviços e quantidades apresentados no Projeto, conforme especificações constantes no Projeto Básico, especificações e condições técnicas constantes no edital e seus anexos - "Fornecido em CD ou outro modelo de arquivo ao interessado", que é parte integrante do Edital, **EDITAL E INFORMAÇÕES:** O Edital poderá ser obtido a partir de 26/10/2022, na Sede da Prefeitura Municipal de Juara/MT - Divisão de Licitações e Contratos, localizada à Rua Niterói, 81N, Centro - Juara/MT - Fone: (066) 3556-9400/9401 ou por meio do site: www.juara.mt.gov.br; por impressão do Edital será cobrada taxa de custos do requisitante.

ESCLARECIMENTOS E IMPUGNAÇÃO DO EDITAL: Decairá do direito de pedir esclarecimentos ou impugnar os termos deste Edital aquele que não o fizer até 03 (três) dias anteriores a data designada para a abertura dos envelopes, apontando de forma clara e objetiva as falhas ou irregularidades que entende viciarem o mesmo. As petições deverão ser protocoladas, devidamente instruídas (assinatura, endereço, razão social e telefone para contato), junto ao Serviço de Protocolo desta Prefeitura ou diretamente ao

Pregoeiro Oficial ou ainda através do Fax (66) 3556-9400/9401; E-mail: www.juara.mt.gov.br que tem o prazo de 24 (vinte e quatro) horas úteis para respondê-las.

CONDIÇÕES DE PARTICIPAÇÃO: Poderão participar desta licitação, os interessados cujo ramo de atividade seja compatível com o objeto desta licitação e que estiverem cadastrados no Cadastro de Fornecedores do Município de Juara/MT ou que se Cadastrarem até 3 (três) dias úteis anteriores a data de entrega e abertura de envelopes.

ENTREGA DOS ENVELOPES DE HABILITAÇÃO E PROPOSTA DE PREÇOS: Dia 17/11/2022 até às 13h30 local, na sala de Licitações e Contratos, no endereço indicado acima.

Juara-MT, 25 de Outubro de 2022.

Eliane Fuhr
Diretora de Licitação

Carlos Amadeu Sirena
Prefeito Municipal

AVISO DE LICITAÇÃO

TOMADA DE PREÇOS N. 023/2022/SECAD
APURAÇÃO: Menor Valor por Empreitada Global.

OBJETO:

CONTRATAÇÃO DE EMPRESA ESPECIALIZADA PARA EXECUÇÃO DA OBRA DE DRENAGEM DE ÁGUAS PLUVIAIS NA AVENIDA JOSÉ ALVES BEZERRA, NO MUNICÍPIO DE JUARA/MT, em Atendimento Secretaria Municipal de Cidade, no Município de Juara-MT, no valor de **R\$ 923.639,49 (novecentos e vinte e três mil seiscentos e trinta e nove reais e quarenta e nove centavos)**. Contemplando todos os serviços e quantidades apresentados no Projeto, conforme especificações constantes no Projeto Básico, especificações e condições técnicas constantes no edital e seus anexos - "Fornecido em CD ou outro modelo de arquivo ao interessado", que é parte integrante do Edital,

EDITAL E INFORMAÇÕES: O Edital poderá ser obtido a partir de 25/10/2022, na Sede da Prefeitura Municipal de Juara/MT - Divisão de Licitações e Contratos, localizada à Rua Niterói, 81N, Centro - Juara/MT - Fone: (066) 3556-9400/9401 ou por meio do site: www.juara.mt.gov.br; para impressão do Edital será cobrada taxa de custos do requisitante.

ESCLARECIMENTOS E IMPUGNAÇÃO DO EDITAL: Decairá do direito de pedir esclarecimentos ou impugnar os termos deste Edital aquele que não o fizer até 03 (três) dias anteriores a data designada para a abertura dos envelopes, apontando de forma clara e objetiva as falhas ou irregularidades que entende viciarem o mesmo. As petições deverão ser protocoladas, devidamente instruídas (assinatura, endereço, razão social e telefone para contato), junto ao Serviço de Protocolo desta Prefeitura ou diretamente ao Pregoeiro Oficial ou ainda através do Fax (66) 3556-9400/9401; E-mail: www.juara.mt.gov.br que tem o prazo de 24 (vinte e quatro) horas úteis para respondê-las.

CONDIÇÕES DE PARTICIPAÇÃO: Poderão participar desta licitação, os interessados cujo ramo de atividade seja compatível com o objeto desta licitação e que estiverem cadastrados no Cadastro de Fornecedores do Município de Juara/MT ou que se Cadastrarem até 3 (três) dias úteis anteriores a data de entrega e abertura de envelopes.

ENTREGA DOS ENVELOPES DE HABILITAÇÃO E PROPOSTA DE PREÇOS: Dia 01/12/2022 até às 13h30 local, na sala de Licitações e Contratos, no endereço indicado acima.

Juara-MT, 14 de novembro de 2022.

Juliany Mara Gouveia de Oliveira
Presidente da Comissão Permanente de Licitação

Carlos Amadeu Sirena
Prefeito Municipal

PREFEITURA MUNICIPAL DE MARCELÂNDIA

AVISO DE RETIFICAÇÃO DE EDITAL
PREGÃO PRESENCIAL Nº 062/2022

A Prefeitura Municipal de Marcelândia - MT, através de sua Pregoeira Oficial, torna público, para conhecimento dos interessados, que retificou o Termo de Referência (Anexo I) da licitação na modalidade de Pregão Presencial nº 062/2022, que tem como objeto a **Contratação de empresa especializada para locação de softwares integrados na gestão da Secretaria de Saúde e Saneamento do Município de Marcelândia/MT.** Informamos ainda que a nova data para abertura dos envelopes que ocorrerá dia **29 de novembro de 2022 às 08:00 horas (Horário de Mato Grosso)**. O Edital Completo retificado estará disponível aos interessados de 2ª a 6ª feira das 07 horas às 11h e das 13 horas às 17 horas, na Sala de Licitações da Prefeitura, localizada na Rua Dos Três Poderes nº 777, Centro, CEP. 78.535-000 - Marcelândia-MT, ou ainda no site: www.marcelandia.mt.gov.br (Ícone: Licitações).

Marcelândia/MT, 14 de novembro de 2022

Raphaella Espíndola Benício
Pregoeira Oficial

Publique-se

RESULTADO DE LICITAÇÃO - PREGÃO ELETRÔNICO Nº 051/2022 - SRP

A Prefeitura Municipal de Marcelândia/MT, através de sua Pregoeira e Equipe de Apoio, torna público o RESULTADO do julgamento referente ao Pregão Eletrônico nº 051/2022, cujo objeto é o **Registro de preços para futura e eventual contratação de empresa especializada em poda de árvores em vias urbanas, parques e prédios públicos localizados no Município de Marcelândia/MT.** Sagrou-se vencedora a empresa: **ROQUE FERREIRA DA SILVA 97074470104**, inscrita no CNPJ nº 21.118.093/0001-23, vencedora do item 01, com o valor total de **R\$ 282.780,00 (duzentos e oitenta e dois mil, setecentos e oitenta reais).**

Marcelândia/MT, 14 de novembro de 2022.

Raphaella Espíndola Benício
Pregoeira Oficial

Publique-se

AVISO DE RATIFICAÇÃO DE DISPENSA DE LICITAÇÃO Nº 046/2022

O Sr. **CELSO LUIZ PADOVANI**, Prefeito Municipal de Marcelândia, Estado de Mato Grosso, comunica a quem possa interessar que, após a análise detalhada dos elementos constantes dos autos, RATIFICOU, conforme disposto no art. 26 da Lei 8666/93, com fulcro no Artigo 24, Inciso XVII da Lei Federal 8.666/93 e alterações, a **MACROPEÇAS MULTIMARCAS E OMERCIO DE CAMINHÕES E ÔNIBUS EIRELI**, inscrita no CNPJ sob nº **07.838.209/0001-78**, objetivando a contratação de empresa especializada para prestação de serviços com fornecimento de peças para REVISÃO DE 40.000 KM EM VEÍCULOS ESCOLARES (ônibus) placas RAY-3J10, RAW-4C63 E RAY-3180 dentro do prazo de garantia para atender as necessidades da Secretaria Municipal de Educação de Marcelândia/MT, perfazendo o valor total de **R\$ 14.772,88 (quatorze mil, setecentos e setenta e dois reais com oitenta e oito centavos).**

Marcelândia/MT, 14 de novembro de 2022.

CELSO LUIZ PADOVANI
Prefeito Municipal

PUBLIQUE-SE

AVISO DE RATIFICAÇÃO DE DISPENSA DE LICITAÇÃO Nº 047/2022

O Sr. **CELSO LUIZ PADOVANI**, Prefeito Municipal de Marcelândia, Estado de Mato Grosso, comunica a quem possa interessar que, após a análise detalhada dos elementos constantes dos autos, RATIFICOU, conforme disposto no art. 26 da Lei 8666/93, com fulcro no Artigo 24, Inciso XVII da Lei Federal 8.666/93 e alterações, a **MACROPEÇAS MULTIMARCAS E OMERCIO DE CAMINHÕES E ÔNIBUS EIRELI**, inscrita no CNPJ sob nº **07.838.209/0001-78**, objetivando a Contratação de empresa especializada para prestação de serviços com fornecimento de peças para REVISÃO DE 20.000 KM EM VEÍCULOS ESCOLARES (ônibus) Chassi 93PB58M10NC68113 e 93PB58M10MCO68110 dentro do prazo de garantia para atender as necessidades da Secretaria Municipal de Educação de Marcelândia/MT, perfazendo o valor total de **R\$ 6.038,82 (seis mil, trinta e oito reais com oitenta e dois centavos).**

Marcelândia/MT, 14 de novembro de 2022.

CELSO LUIZ PADOVANI
Prefeito Municipal

PUBLIQUE-SE

AVISO DE ADESÃO Nº 010/2022
PROCESSO ADMINISTRATIVO Nº 142/2021

O SENHOR **CELSO LUIZ PADOVANI**, Prefeito Municipal de Marcelândia, Estado de Mato Grosso, torna público a quem possa interessar que após a análise detalhada dos elementos constantes dos autos, RATIFICOU, **Adesão nº 010/2022** a favor da empresa **QUIMAR COMERCIO DE PRODUTOS QUIMICOS E TRATAMENTO DE ÁGUA EIRELI**, inscrita no CNPJ nº 11.387.627/0001-63, objetivando a aquisição de 100 (cem) toneladas de CBUQ aditivado (utilizado a frio) a granel, para atender as necessidades da Secretaria Municipal de Obras, Mobilidade e Serviços Urbanos de Marcelândia/MT, através de Adesão na Ata de Registro de Preços nº 06/2022 proveniente do Pregão Presencial nº 001/2022 - Prefeitura Municipal de Sinop/MT, perfazendo o valor total de **R\$ 69.300,00 (sessenta e nove mil e trezentos reais).**

Marcelândia/MT, 10 de novembro de 2022.

CELSO LUIZ PADOVANI
PREFEITO MUNICIPAL

PUBLIQUE-SE

**AVISO DE ADESAO Nº 011/2022
PROCESSO ADMINISTRATIVO Nº 144/2021**

O SENHOR CELSO LUIZ PADOVANI, Prefeito Municipal de Marcelândia, Estado de Mato Grosso, torna público a quem possa interessar que após a análise detalhada dos elementos constantes dos autos, RATIFICOU, Adesão nº 011/2022 a favor da empresa **ARAPETRO DISTRIBUIDORA DE PETRÓLEO EIRELI**, inscrita no CNPJ nº 07.489.111/0001-52, objetivando a Aquisição de Emulsão Asfáltica RL-1C, para atender as necessidades da Secretaria Municipal de Obras, Mobilidade e Serviços Urbanos de Marcelândia/MT, através de Adesão na Ata de Registro de Preços nº 122/2022 proveniente do Pregão Eletrônico nº 045/2022 - Prefeitura Municipal de Carlinda/MT, perfazendo o valor total de **R\$ 45.200,00 (quarenta e cinco mil e duzentos reais)**.

Marcelândia/MT, 11 de novembro de 2022.

**CELSO LUIZ PADOVANI
PREFEITO MUNICIPAL**

PUBLIQUE - S E**AVISO DE RATIFICAÇÃO DE DISPENSA DE LICITAÇÃO Nº 045/2022**

O Sr. **CELSO LUIZ PADOVANI**, Prefeito Municipal de Marcelândia, Estado de Mato Grosso, comunica a quem possa interessar que, após a análise detalhada dos elementos constantes dos autos, RATIFICOU, conforme disposto no art. 26 da Lei 8666/93, com fulcro no Artigo 24, Inciso II da Lei Federal 8.666/93 e alterações, a favor da contratação da empresa **F.S. PAVING CONSTRUÇÕES E SERVIÇOS LTDA**, inscrita no CNPJ sob nº **07.197.113/0001-78**, objetivando a Aquisição de CBUQ (concreto betuminoso usinado a quente) para atender as necessidades da Secretaria Municipal de Obras, Mobilidade e Serviços Urbanos de Marcelândia/MT, perfazendo o valor total de **R\$ 17.000,00 (dezesete mil reais)**.

Marcelândia/MT, 14 de novembro de 2022.

**CELSO LUIZ PADOVANI
Prefeito Municipal**

PUBLIQUE - S E**PREFEITURA MUNICIPAL DE MATUPÁ****AVISO DE RESULTADO
PREGÃO PRESENCIAL - Nº. 047/2022**

A Prefeitura Municipal de Matupá, através da equipe de pregoeiro (a), comunica a todos os interessados que realizou na sede da Prefeitura Municipal, o **PREGÃO PRESENCIAL SISTEMA REGISTRO DE PREÇO PARA FUTUROS E EVENTUAIS SERVIÇOS DE LOCAÇÃO DE TENDAS, BANHEIROS QUÍMICOS E LIMPEZA DE FOSSA PARA ATENDER AS NECESSIDADES DO MUNICÍPIO DE MATUPÁ/MT**. aonde consagrou-se vencedores os Licitantes: LAURI REINEHR LOCAÇÕES LTDA - CNPJ 45.960.381/0001-99 com valor total de R\$396.248,00, M SIGNOR TRANSPORTES EIRELI CNPJ 33.044.424/0001-07 com valor total de R\$ 35.387,31.

Matupá - MT, 14 de novembro de 2022.

**ALEXSANDRA TOSTA BATISTA
- Pregoeira -**

EXTRATO DE DISPENSA DE LICITAÇÃO Nº 058/2022

A Prefeitura Municipal de Matupá, através da Comissão Permanente de Licitação, comunica a todos os interessados que realizou o PROCESSO DE DISPENSA DE LICITAÇÃO PARA AQUISIÇÃO DE PEÇAS E PRESTAÇÃO DE SERVIÇOS DE ACORDO COM A REVISÃO DAS 50 HORAS COM A FINALIDADE DE MANTER A GARANTIA DE FÁBRICA DO TRATOR AGRÍCOLA 4X4 6075 MAHINDRA EM ATENDIMENTO DA SECRETARIA DE AGRICULTURA, onde contratou-se a Empresa IGLIKOSKI E IGLIKOSKI LTDA devidamente inscrita no CNPJ sob o nº. 01.824.746/0002-63 com um valor total de R\$ 1.205,43. O processo tem Fundamento Legal no Art. 24, Inciso XVII da Lei 8.666/1993 e suas alterações posteriores. Maiores Informações junto à sede da Prefeitura Municipal localizada da Av. Hermínio Ometto, 101, ZE-022, Fones (66) 3595-3100 das 07h00min às 11h00min. Matupá - MT, 11 de novembro de 2022. ALEXSANDRA TOSTA BATISTA - Presidente da Comissão Permanente de Licitação -

**AVISO DE RESULTADO - CREDENCIAMENTO 04/2022
INEXIGIBILIDADE DE LICITAÇÃO**

A Prefeitura Municipal de Matupá, através da Comissão Permanente de Licitação, comunica a todos os interessados que recebeu documentos e credenciou no **CREDENCIAMENTO DE PROFISSIONAIS MÉDICOS E/OU EMPRESAS ESPECIALIZADOS (AS) QUE TENHAM INTERESSE NOS SERVIÇOS MÉDICOS EM ORTOPEDIA AMBULATORIAL PARA O HOSPITAL MUNICIPAL DE MATUPÁ/MT** a Empresa: **A.F AYALA CLINICA MEDICA-ME** CNPJ: 11.682.717/0001-87 CNPJ: 16.968.051/0001-41 para o Itens: 375959 conforme constante no tópico 4.1. do Edital 0134/2022. Matupá - MT, 16 de novembro de 2022. ALEXSANDRA TOSTA BATISTA- Presidente substituto da Comissão Permanente de Licitação

**AVISO DE ADESAO A ATA DE REGISTRO DE PREÇOS Nº 0118/2022
DO MUNICÍPIO DE IPIRANGA DO NORTE/MT**

A Prefeitura Municipal de Matupá - MT, no uso de suas atribuições legais, torna público que aderiu à Ata de Registro de Preço nº 0118/2022 oriunda do Pregão Eletrônico nº 020/2022, do Município de Ipiranga do Norte/MT celebrada com a Empresa **MZ BRASIL INDUSTRIA DE MAQUINAS LTDA -EPP** CNPJ Sob nº 11.089.285/0001-03 no valor total de R\$ 242.000,00, cujo objetivo é "AQUISIÇÃO DE VEICULO AUTOMOTOR DA ESPÉCIE DE CARGA, EQUIPADO COM EQUIPAMENTOS PARA PINTURA DE SINALIZAÇÃO VIARIA E APLICAÇÃO DE CAL PARA O MUNICÍPIO DE MATUPÁ", conforme especificações detalhadas e constantes no Termo de Referência, nos termos do Art. 6º do Decreto nº 7.892, de 23 de Janeiro de 2013. Matupá - MT, 16 de novembro de 2022. ALEXSANDRA TOSTA BATISTA - Presidente da CPL -

**AVISO DE ADESAO A ATA DE REGISTRO DE PREÇOS Nº 0216/2022
DO MUNICÍPIO DE NOVA LIMA/MG**

A Prefeitura Municipal de Matupá - MT, no uso de suas atribuições legais, torna público que aderiu à Ata de Registro de Preço nº 0216/2022 oriunda do Pregão Eletrônico nº 021/2022, do Município de Nova Lima/MG celebrada com a Empresa **SIPVOX TECNOLOGIA DA INFORMACAO LTDA**, CNPJ Nº 09.193.427/0001-28 no valor total de R\$ 500.500,00, cujo objetivo é "AQUISIÇÃO DE DISPLAYS INTERATIVOS DO TIPO "PAINEL MÓVEL" PARA ATENDER A DEMANDA DAS UNIDADES ESCOLARES DA REDE MUNICIPAL DE ENSINO E DA SECRETARIA MUNICIPAL DE EDUCAÇÃO DE MATUPÁ", conforme especificações detalhadas e constantes no Termo de Referência, nos termos do Art. 6º do Decreto nº 7.892, de 23 de Janeiro de 2013. Matupá - MT, 16 de novembro de 2022. ALEXSANDRA TOSTA BATISTA - Presidente da CPL -

AVISO DE LICITAÇÃO - PREGÃO ELETRÔNICO - Nº. 060/2022

A Prefeitura Municipal de Matupá, através da equipe da pregoeira, comunica a todos os interessados que realizará no próximo dia 02 de dezembro de 2022 às 09h30min (Horário de Brasília/DF) por meio do site www.blcompras.org.br o "PREGÃO ELETRÔNICO SISTEMA REGISTRO DE PREÇO PARA FUTURAS E EVENTUAIS AQUISIÇÕES DE KITS ESCOLARES EM ATENDIMENTO AOS ALUNOS DO MUNICÍPIO DE MATUPÁ/MT". A inserção das propostas será até as 08:00 horas do dia 02/12/2022 (Horário de Brasília/DF). Maiores informações através do Edital nº. 0141/2022, que estará disponível no site <http://www.matupa.mt.gov.br/Administracao/Portais/> e www.blcompras.org.br ou deve ser solicitado pelo e-mail atendimento@matupa.mt.gov.br ou junto à sede da Prefeitura Municipal localizada da Av. Hermínio Ometto, 101, ZE-022, fones (66) 3595-3100 das 07h00min às 11h00min. Matupá - MT, 16 de novembro de 2022. ALEXSANDRA TOSTA BATISTA - Pregoeira Oficial -

PREFEITURA MUNICIPAL DE NOBRES**AVISO DE LICITAÇÃO
Pregão Presencial SRP Nº 40/2022**

A Comissão de Apoio ao Pregão da Prefeitura Municipal de Nobres-MT, através da Pregoeira Sra. Nadir da Silva, nomeada pela portaria 325/2022, torna público aos interessados, que realizará licitação na modalidade **PREGÃO PRESENCIAL SRP Nº 40/2022**, do tipo **MENOR PREÇO POR ITEM**. Objeto **REGISTRO DE PREÇO PARA CONTRATAÇÃO DE EMPRESA PARA PRESTAÇÃO DE SERVIÇO DE TRANSPORTE ESCOLAR, COM VEÍCULO TIPO RODOVIÁRIO, PARA ATENDER NA ZONA RURAL DA REDE PÚBLICA MUNICIPAL DE NOBRES/MT, CONFORME TERMO DE REFERÊNCIA**. Local: Setor de Licitações, Prefeitura Municipal de Nobres/MT. Data Abertura: 29/11/2022. Hora Abertura: 8h00min. Informações Complementares: Os esclarecimentos referentes à especificação poderão ser obtidos no horário das 07h às 11h e das 13h às 17h, pelo telefone: 65 - 9 9251 - 9403 ou via email: licitacao@nobres.mt.gov.br. O edital encontrar-se-á a disposição dos interessados no site <https://www.nobres.mt.gov.br/Transparencia/Licitacoes/Pregao-presencial/>. Nobres, 14 de novembro de 2022.
Sra. Nadir da Silva . PREGOEIRA

K3 Publicações em Jornais - k3publicacao@gmail.com

PREFEITURA MUNICIPAL DE NOVA BRASILÂNDIA**EXTRATO DO QUINTO TERMO ADITIVO CONTRATO Nº 117/2021.**

CONTRATANTE: PREFEITURA MUNICIPAL DE NOVA BRASILÂNDIA - MT CONTRATADA: J.B. PENIDO E J.F. DE ARRUDA LTDA. CNPJ: 18.262.815/0001-04. OBJETO: O presente termo aditivo acresce ao valor do objeto contratual global em R\$ 52.030,08 (Cinquenta e Dois Mil, Trinta Reais e Oito Centavos), conforme documentos e planilha de cálculo contendo o valor em anexo, acarretando modificação percentual aproximadamente a 7,98% dos valores inicialmente pactuados, estando, portanto, dentro do limite de 25% (vinte e cinco por cento) permitido por lei. ASSINATURA: 10 de novembro de 2022. FUNDAMENTO: De acordo com a Lei nº 8.666/93. Prefeita Municipal: **MAURIZA AUGUSTA DE OLIVEIRA**

EXTRATO DO PROCESSO: Nº.090/20222**PREGÃO PRESENCIAL Nº. 020/2022/ REGISTRO DE PREÇOS DA PREFEITURA MUNICIPAL DE NOVA BRASILÂNDIA/ MT****ADESÃO DA ATA DE REGISTRO DE PREÇOS Nº.104/2022****PREGÃO PRESENCIAL Nº.070/2022/PREFEITURA MUNICIPAL DE NOVA UBIRATÃ /MT.**

TIPO: MAIOR PERCENTUAL DE DESCONTO POR ITEM CONTRATANTE: PREFEITURA MUNICIPAL DE NOVA BRASILÂNDIA - MT CONTRATADO: SO ONIBUS COMERCIO DE PEÇAS E SERVIÇOS PARA ONIBUS E CAMINHÃO LTDA CNPJ: Nº.15.593.959/0001-55 OBJETO: ADESÃO A ATA DE REGISTRO DE PREÇOS Nº.104/2022 REFERENTE AO PREGÃO PRESENCIAL Nº. 070/2022, DO MUNICÍPIO DE NOVA UBIRATÃ/MT, REGISTRO DE PREÇOS PARA FUTURA E EVENTUAL AQUISIÇÃO DE PEÇAS MECÂNICAS, ELÉTRICAS E ACESSÓRIOS ORIGINAIS DE 1ª LINHA PARA VEÍCULOS LEVES, MÉDIOS, PESADOS E MAQUINÁRIOS DA FROTA MUNICIPAL DE NOVA UBIRATÃ - MT, PARA USO NA MANUTENÇÃO DOS VEÍCULOS E MAQUINÁRIOS DAS SECRETARIAS MUNICIPAIS, cujo objeto se faz necessário para atender a Prefeitura Municipal de Nova Brasilândia/MT. DATA DA ADESÃO: 16/11/2022

DESCONTO %:

- Item 09 - 44,10%
- Item 18 - 44,50%
- Item 24 - 44,50%
- Item 25 - 46,10 %
- Item 30 - 35,60%

VALOR TOTAL ESTIMADO: R\$ 1.190.000,00 (Um Milhão, Cento e Noventa Mil Reais). ORGÃO GERENCIADOR DA ATA: O MUNICÍPIO DE NOVA UBIRATÃ /MT. FUNDAMENTO: De acordo com a Lei 8.666/93 e suas alterações e Lei 10.520/2002

Nova Brasilândia, 16 de novembro de 2022

Mauriza Augusta de Oliveira. Prefeita Municipal

RETIFICAÇÃO OITAVO TERMO ADITIVO AO CONTRATO Nº 053/2020.

CONTRATANTE: PREFEITURA MUNICIPAL DE NOVA BRASILÂNDIA - MT CONTRATADA: PAULINI CONSTRUÇÕES EIRELI - ME. CNPJ: 03.155.687/0001-22. Retificamos o que segue: onde leu-se: Prorrogação do prazo de vigência do contrato original, leia - se: Prorrogação do prazo de execução do contrato original. FUNDAMENTO: De acordo com a Lei nº 8.666/93.

Prefeita Municipal: **MAURIZA AUGUSTA DE OLIVEIRA****RETIFICAÇÃO NONO TERMO ADITIVO AO CONTRATO Nº 053/2020.**

CONTRATANTE: PREFEITURA MUNICIPAL DE NOVA BRASILÂNDIA - MT CONTRATADA: PAULINI CONSTRUÇÕES EIRELI - ME. CNPJ: 03.155.687/0001-22. Retificamos o que segue: onde leu-se: Prorrogação do prazo de execução do contrato original, leia - se: Prorrogação do prazo de vigência do contrato original. FUNDAMENTO: De acordo com a Lei nº 8.666/93.

Prefeita Municipal: **MAURIZA AUGUSTA DE OLIVEIRA**

K3 Publicações em Jornais - k3publicacao@gmail.com

PREFEITURA MUNICIPAL DE NOVA CANAÃ DO NORTE**AVISO DE LICITAÇÃO - PREGÃO PRESENCIAL Nº 089/2022 - SRP**

A Prefeitura Municipal de Nova Canaã do Norte - MT, através de sua Pregoeira, torna público, para conhecimento dos interessados, que fará realizar licitação na modalidade de PREGÃO PRESENCIAL, com data de abertura prevista para o **dia 30 de novembro de 2022, às 08 horas (horário de Mato Grosso)**, na sala de licitações da prefeitura municipal, tendo como objeto o Registro de preços para futura e eventual contratação de empresa especializada na prestação de serviços de manutenção, instalação, desinstalação e realocação de aparelhos de ar condicionado tipo Split/janela, incluindo o fornecimento de peças e materiais necessários para realização dos serviços no município de Nova Canaã do Norte/MT. O Edital completo estará disponível no site www.novacanaadonorte.mt.gov.br (Licitações). Maiores informações poderão ser obtidas junto ao Departamento de Licitação, na Prefeitura Municipal, ou através dos telefones (66) 3551-2400 / 3551-2425.

Nova Canaã do Norte/MT, em 16 de novembro de 2022.

ELAINE DOS REIS
Pregoeira Oficial

RESULTADO DE LICITAÇÃO - PREGÃO ELETRÔNICO Nº 076/2022 - SRP

A Prefeitura Municipal de Nova Canaã do Norte/MT, através de sua Pregoeira e Equipe de Apoio, torna público o RESULTADO do julgamento referente ao Pregão Eletrônico nº 076/2022, cujo objeto é o Registro de Preços para Futura e Eventual Aquisição de Equipamentos e Material Permanente para Atender as Necessidades do Departamento de Água e Esgoto do Município de Nova Canaã do Norte - MT. Sagrando-se vencedoras as empresas: **OPORTUNO DISTRIBUIDORA DE MÁQUINAS E FERRAMENTAS LTDA**, com valor total de R\$ 5.315,00 (cinco mil trezentos e quinze reais); **NORTHWEST MÁQUINAS E FERRAMENTAS LTDA**, com valor total de R\$ 8.362,71 (oito mil trezentos e sessenta e dois reais e setenta e um centavos); **FELIPE DANTAS ROMACHELI**, com valor total de R\$ 34.200,00 (trinta e quatro mil e duzentos reais); **BOREAL BRASIL TECNOLOGIA EIRELI**, com valor total de R\$ 11.750,00 (onze mil setecentos e cinquenta reais).

Nova Canaã do Norte/MT, 16 de novembro de 2022.

ELAINE DOS REIS
Pregoeira Oficial
Publique-se

RETIFICAÇÃO DA PUBLICAÇÃO DO AVISO DO PREGÃO ELETRÔNICO Nº 086/2022

A PREFEITURA MUNICIPAL DE NOVA CANAÃ DO NORTE, através do Senhor Prefeito, torna público para conhecimento dos interessados ou a quem venha tomar conhecimento da publicação do Aviso do Pregão Eletrônico nº 086/2022, divulgado no Diário Oficial da IOMAT - nº 28.370 do dia 10/11/2022

Onde se lê: ABERTURA DA SESSÃO DE LANCES: 24/11/2022 às 09h00min. (Horário de Brasília-DF);

Leia-se: ABERTURA DA SESSÃO DE LANCES: 01/12/2022 às 09h00min. (Horário de Brasília-DF);

RUBENS ROBERTO ROSA

Prefeito Municipal

RESULTADO DE LICITAÇÃO - PREGÃO ELETRÔNICO Nº 082/2022

A Prefeitura Municipal de Nova Canaã do Norte/MT, através de sua Pregoeira e Equipe de Apoio, torna público o RESULTADO do julgamento referente ao Pregão Eletrônico nº 082/2022, cujo objeto é a aquisição de 01 (um) rompedor hidráulico (novo) para ser acoplado em escavadeira hidráulica da marca Sany da Secretaria Municipal de Obras, Serviços Públicos e Transportes de Nova Canaã do Norte/MT. Sagrou-se vencedora a empresa: **PRIME INDUSTRIA E COMERCIO DE MAQUINAS LTDA** inscrita no CNPJ nº 08.680.095/0001-43 com valor total de R\$ 118.000,00(CENTO E DEZOITO MIL REAIS)

Nova Canaã do Norte/MT, 16 DE NOVEMBRO DE 2022

ELAINE DOS REIS
Pregoeira Oficial

Publique-se

NOVA CANAÃ DO NORTE, ESTADO DE MATO GROSSO

PROCESSO DE SELEÇÃO SIMPLIFICADO DE ENTIDADE FECHADA DE PREVIDENCIA COMPLEMENTAR - EFPC

EXTRATO DE JULGAMENTO PRELIMINAR

O Município de NOVA CANAÃ DO NORTE, Estado de Mato Grosso, através do Grupo de Trabalho, criado pela Portaria nº 067, de 10 de outubro de 2022, torna público a deliberação em sede de julgamento preliminar, no qual declara vencedor do processo de seleção a seguinte Entidade Fechada de Previdência Complementar:

• **FUNDAÇÃO FAMÍLIA PREVIDENCIA - FUNDAÇÃO CEEE DE SEGURIDADE SOCIAL - ELETROCEE. - CNPJ: 90.884.412/0001-24, END: EUA DOS ANDRADAS, 702, CENTRO HISTÓRICO, PORTO ALEGRE/RS. CEP: 90020-004.**

Ademais, declara aberto o prazo recursal de três dias contados a partir da data de publicação do presente aviso. Decorrido o prazo sem interposição de recurso, encaminhará a autoridade competente para homologação do resultado do processo seletivo simplificado 001/2022.

NOVA CANAÃ DO NORTE, Estado de Mato Grosso, 11/11/2022.

DERICK SMITH MARQUES GODOT GOMES
Presidente do Grupo de Trabalho - RPC

PREFEITURA MUNICIPAL DE NOVA MARINGÁ

TERMO DE RATIFICAÇÃO DISPENSA DE LICITAÇÃO Nº 035/2022

Considerando as informações prestadas pelo Agente de Contratação, bem como pelo contido no presente Processo de Dispensa de Licitação, com todos seus documentos, juntamente com o parecer da Assessoria Jurídica nº 300/2022, **RATIFICO** todos os atos do presente Processo de Dispensa nº 035/2022 e autoriza a contratação da empresa **DINAMICA TREINAMENTO DE SEGURANÇA NO TRABALHO LTDA** com CNPJ: 15.296.043/0001-33 objetivando a **CONTRATAÇÃO DE EMPRESA ESPECIALIZADA PARA ELABORAÇÃO DOS LAUDOS PGR/PCMSO E LTCAT/LTIP, COM O ENVIO DOS EVENTOS DO SST AO ESOCIAL, ATENDENDO A NECESSIDADE DO MUNICÍPIO DE NOVA MARINGÁ-MT**, no valor total de **R\$ 16.000,00** (Dezesseis mil reais). A presente Dispensa de Licitação está enquadrada no inciso II do artigo 75, da Lei Federal nº 14.133/2021. Publique-se, para os fins do art. 72, parágrafo único do mesmo diploma legal.

Nova Maringá-MT, 14 de novembro de 2022.

ANA MARIA URQUIZA CASAGRANDE
PREFEITA MUNICIPAL

TERMO DE HOMOLOGAÇÃO
PREGÃO PRESENCIAL 048/2022

OBJETO: REGISTRO DE PREÇOS PARA FUTURA E EVENTUAL AQUISIÇÃO DE MATERIAL TÊXTIL E AVIAMENTOS PARA SUPRIR A DEMANDA DA PREFEITURA MUNICIPAL NOVA MARINGÁ-MT.

Tendo em vista o que consta dos autos deste processo, e diante do resultado apresentado pela Pregoeira e Comissão de Apoio **HOMOLOGO** o presente certame, para que produza todos os efeitos legais previstos em conformidade com as Leis 8.666/93, 10.520/2002, LC 123/2006, com o Decreto Municipal 001/2010 e suas alterações, bem como pelas disposições estabelecidas no Edital.

EMPRESAS VENCEDORAS: CAROLINE DISTRIB. DE ARTIGOS DO VESTUÁRIO E ACESSÓRIOS LTDA, inscrito no CNPJ. **19.496.182/0001-61**. ITENS 01, 03, 05, 07, 09, 11, 13, 15, 17, 19, 23, 24, 25, 27, 29, 31, 33, 34, 35, 36, 37, 38, 40, 41, 42, 43, 45, 47, 48, 49, 50, 51, 53, 55, 57, 59, 61, 63, 65, 67, 68, 69, 71, 72, 73, 75, 77, 79, 81, 83, 85, 87, 89, 91, 93, 95, 97, 98, 99, 101, 103, 105, 106, 107, 108, 109, 110, 111, 115, 117, 119, 121, 123, 124, 125, 126, 127, 129, 131, 132, 133, 135, 136, 137, 138, 139, 141, 143, 145, 147, 149, 151, 153, 155, e 157. VALOR TOTAL **R\$76.355,00** (setenta e seis mil e trezentos e cinquenta e cinco reais).

MOSAICO DISTRIBUIDORA ATACADO E ELETRÔNICO EIRELLI, inscrito no CNPJ: **26.148.070/0001-85**. ITENS: 02, 04, 06, 08, 10, 12, 14, 16, 18, 20, 26, 28, 30, 32, 44, 46, 52, 54, 56, 58, 62, 64, 66, 70, 74, 76, 78, 80, 82, 84, 86, 88, 90, 92, 94, 100, 102, 104, 112, 114, 116, 118, 120, 122, 128, 130, 134, 140, 142, 144, 146, 150, 152, 154, e 156. VALOR TOTAL **R\$ 71.860,85** (setenta e um mil e oitocentos e sessenta reais e oitenta e cinco centavos).

ITENS CANCELADOS: 21, 22, 39, 60, 96, 113, 148.

Nova Maringá - MT, 14 de novembro de 2022.

ANA MARIA URQUIZA CASAGRANDE
Prefeita Municipal

AVISO DE LICITAÇÃO DESERTA E CANCELAMENTO. PREGÃO PRESENCIAL 049/2022. SRP

A Prefeitura Municipal de Nova Maringá, Estado de Mato Grosso, através de sua Pregoeira e Equipe de Apoio, instituída pela Portaria nº 136/2022/GAPRE, torna público para conhecimento de quantos possam interessar que a Sessão de abertura de documentações e propostas de preços da Licitação na Modalidade **PREGÃO PRESENCIAL**, com **OBJETO: REGISTRO DE PREÇOS PARA FUTURA E EVENTUAL AQUISIÇÃO CIMENTO PARA ATENDER AS NECESSIDADES DAS SECRETARIAS DO MUNICÍPIO DE NOVA MARINGÁ-MT**, com abertura marcada para dia **11/11/2022** as 09h00min (horário de Cuiabá/MT), foi declarada **DESERTA**, e que no uso de suas atribuições, determina o **CANCELAMENTO** do certame, devido ao não interesse por parte das empresas em participar do certame.

INFORMAÇÕES: O processo e demais anexos encontra-se na Prefeitura Municipal de Nova Maringá no Setor de Licitação e também no site: www.novamaringa.mt.gov.br

Nova Maringá - MT, 16 de novembro de 2022.

EMILY R BUCHS - Pregoeira/Port.136/2022

AVISO DE LICITAÇÃO DISPENSA DE LICITAÇÃO 036/2022

A Prefeitura Municipal de Nova Maringá - MT, Estado de Mato Grosso através de seu Agente de Contratação e equipe de apoio, designada pela portaria 230/2022 torna público o processo de Dispensa nº 036/2022, para dar amplo conhecimento aos futuros interessados em participar do presente processo. Assim se cumpre o disposto no art. 75 parágrafo terceiro da Lei 14.133/2021, tendo como Objeto: **AQUISIÇÃO DE PEDRA EM GRANITO E PORTAS DE ALUMINÍO QUE SERÃO UTILIZADOS NO NÚCLEO DE EXPOSIÇÕES DE ALIMENTOS DOS PEQUENOS PRODUTORES RURAIS DO MUNICÍPIO DE NOVA MARINGÁ - MT**, onde a empresa **JC STORCK AGUIAR ME** com o CNPJ: 28.104.450/0001-43, apresentou a menor proposta no Valor total de **R\$ 21.382,00 (Vinte e um mil trezentos e oitenta e dois reais)**, com os termos no inciso II do artigo 75 da Lei Federal Nº14.133/2021.

O processo referente à licitação acima, encontra-se a disposição dos interessados na sala da licitação da Prefeitura, localizada na Av. Amos Bernardino Zanchet, Centro, neste Município de Nova Maringá, de segunda a sexta no horário de atendimento ao público e no site http://www.gp.srv.br/transparencia_novamaringa/servlet/licitacoes_v2?1

Nova Maringá - MT, 16 de novembro de 2022.

EDI CARLOS RODRIGUES JULIO
AGENTE DE CONTRATAÇÃO

PREFEITURA MUNICIPAL DE NOVO HORIZONTE DO NORTE

TERMO DE HOMOLOGAÇÃO E ADJUDICAÇÃO
CONCORRÊNCIA 001/2022 Processo Licitatório 037/2022

OBJETO: Construção de 48 Unidades Habitacionais em cumprimento ao Termo de Convênio 1536-2022/SINFRA.

A Prefeitura Municipal de Novo Horizonte do Norte - Estado de Mato Grosso, neste ato representado pelo Prefeito Municipal, Sr. **Silvano Pereira Neves** à vista do resultado conclusivo emitido pela comissão de licitações que recomendou a adjudicação à empresa vencedora **Alfa Construções e Serviços e Instalações EIRELI**, com proposta no valor global de **R\$ 5.745.014,15 (Cinco milhões, setecentos e quarenta e cinco mil, quatorze reais e quinze centavos)**, tudo em conformidade com o edital e seus anexos. Diante do exposto, **HOMOLOGO** e **ADJUDICO** a presente licitação nos termos do edital, seus anexos e proposta da empresa vencedora. Novo Horizonte do Norte - MT, em 16 de novembro de 2022. **SILVANO PEREIRA NEVES** Prefeito Municipal

PREFEITURA MUNICIPAL DE PARANATINGA

Extrato do Contrato nº 158/2022.
Processo: tomada de preço nº 06/2022

Contratante: Prefeitura Municipal de Paranatinga - MT, CNPJ: 15.023.971/0001-24. Contratada: Vhc Mota Construtora Ltda - ME, CNPJ 27.765.606/0001-74. Objeto: Constitui objeto da Presente Licitação a Contratação de empresa de engenharia sob o regime de empreitada por menor preço global, Execução de Pavimentação Asfáltica, Drenagem de Águas Pluviais e Sinalização Viária, trecho: Bairro Jardim Ipê: Rua 93, Rua 94, Rua 95, Rua 96, Rua 97, Rua 98, Rua 99, Rua 100, Rua 101, Coordenada da rua principal: Rua 93, Coordenada inicial: 14°27' 22.85"S; 54°24'1.24"O Coordenada final: 14°27'24.75"S; 54°3'5.05"O, no município de Paranatinga - MT, com recursos financeiro do Termo de Convênio nº 0311/2022 - Sinfra/MT, a pedido da secretaria Municipal de Obras e Serviços Urbanos do Município de Paranatinga/MT. Do valor global de R\$

2.423.364,84 (dois milhões e quatrocentos e vinte e três mil e trezentos e sessenta e quatro reais e oitenta e quatro centavos). Do prazo da execução da obra: 08/11/2022 até o dia 08/03/2023. Do prazo do contrato: 08/11/2022 até o dia 08/05/2023. Item: 1. Código: 998445. Descrição: Pavimentação Asfáltica, Drenagem e Sinalização do Bairro Jardim Ipe. Unidade: Und. Quant: 1. Valor Unit. R\$: R\$ 2.423.364,84. Valor Total R\$: R\$ 2.423.364,84. Fica designado para exercer a função de fiscal do presente contrato nos termos do art. 67 da Lei nº 8.666/93, e através da Portaria nº 282 de 08 de agosto de 2022, os servidores Jean Carlos D'Ávila e Silva - Matrícula: e Rubens da Silva Ferreira - Matrícula:, lotada e representando a Secretaria Municipal de Obras e Serviços Urbanos. Departamento de Licitações e Contratos. Paranatinga - MT, em 08 de novembro de 2022.

Publicar-65-99228-9990

PREFEITURA MUNICIPAL DE PONTAL DO ARAGUAIA

AVISO DE LICITAÇÃO. PROCESSO LICITATÓRIO Nº 0106/2022. PREGÃO PRESENCIAL - SRP Nº 0063/2022. Objeto: Registro de preços para contratação de empresa especializada em serviço gráficos visando atender todas secretarias municipais. Abertura dos envelopes: 30/11/2022, a partir das 08h. Edital pelo site www.pontaldoaraguaia.mt.gov.br Pontal do Araguaia-MT, 16/11/2022. Alessandro dos Santos Oliveira. Pregoeiro.

PREFEITURA MUNICIPAL DE PONTES E LACERDA

RESULTADO PREGÃO PRESENCIAL N.150/2022-PMPL
REGISTRO DE PREÇOS
PROCESSO N.304/2022

OBJETO: AQUISIÇÃO DE EQUIPAMENTOS E MATERIAIS PERMANENTES HOSPITALARES PARA ATENDER A SECRETARIA MUNICIPAL DE SAUDE.

Pregoeira, regido pelo Decreto n. 030/2022 da Prefeitura Municipal de Pontes e Lacerda/MT, no uso de suas atribuições legais, torna público aos interessados que o PREGÃO PRESENCIAL N.º 150/2022, cujo certame se deu às 08h do dia 16/11/2022; sagrou vencedora as empresas **C E C IMPORTAÇÃO E COMERCIO DE PRODUTOS MEDICOS LTDA**, vencedora do item 02, com valor total de R\$180.000,00 (cento e oitenta mil reais) e a **BARRFAB INDUSTRIA COMERCIO IMPORTAÇÃO E EXPORTAÇÃO DE EQUIPAMENTOS HOSPITALARES LTDA**, vencedora do item 01, com valor total de R\$34.000,000 (trinta e quatro mil reais). Maiores informações fone 0xx65 3266-2534 ou site www.ponteselacerda.mt.gov.br. Pontes e Lacerda/MT, 16 de novembro de 2022.

Lucélia Martos Alves - Pregoeira

RESULTADO PREGÃO PRESENCIAL N.143/2022-PMPL
REGISTRO DE PREÇOS
PROCESSO N.290/2022

OBJETO: AQUISIÇÃO E DE TONERS E CARTUCHOS DE TINTAS PARA IMPRESSORAS PARA ATENDER A DEMANDA DAS UNIDADES ADMINISTRATIVAS.

Pregoeira, regido pelo Decreto n. 030/2022 da Prefeitura Municipal de Pontes e Lacerda/MT, no uso de suas atribuições legais, torna público aos interessados que o PREGÃO PRESENCIAL N.º 143/2022, cujo certame se deu às 08h do dia 25/10/2022; sagrou vencedora as empresas **SUPER SOFT INFORMATICA LTDA**, vencedora dos itens 18,24,25,31,32,33,34,41,43,45,50,51 e 54, com valor total de R\$219.448,50 (duzentos e dezenove mil quatrocentos e quarenta e oito reais e cinquenta centavos), **M R FERNANDES**, vencedora do itens 15,16,17,19,20,26,39,48,53 e 57, com valor total de R\$114.820,00 (cento e catorze mil e oitocentos e vinte reais) e a **VALE MAGASIN COMERCIO E SERVIÇOS DE INFORMATICA EIRELI**, vencedora dos itens 01, 02, 03, 04, 05, 06, 07, 08, 09, 10, 11, 12, 13, 14, 21, 22, 23, 27, 28, 29, 30, 35, 36, 37, 38, 40, 42, 44, 46, 47, 49, 52, 55, 56 e 58, com valor total de R\$121.214,26 (cento e vinte e um mil duzentos e catorze reais e vinte e seis centavos). Maiores informações fone 0xx65 3266-2534 ou site www.ponteselacerda.mt.gov.br. Pontes e Lacerda/MT, 16 de novembro de 2022.

Lucélia Martos Alves - Pregoeira

RESULTADO CONCORRENCIA PÚBLICA Nº. 001/2022-PMPL
PROCESSO N.254/2022

O Prefeito Municipal de Pontes e Lacerda, através da Comissão Permanente de Licitação, tornam público, para conhecimento de interessados que a empresa **JBS CONSULTORIA PROJETOS E CONSTRUÇÕES LTDA**, inscrita no CNPJ n. 02.441.338/0001-04, foi julgada vencedora do processo em referência para **CONTRATAÇÃO DE EMPRESA ESPECIALIZADA PARA A ELABORAÇÃO DE ESTUDOS, PROJETOS BÁSICOS E PROJETOS EXECUTIVOS DE ENGENHARIA PARA A EXECUÇÃO DE OBRAS DE ADEQUAÇÃO DE CAPACIDADE, MELHORAMENTOS NA SEGURANÇA COM ELIMINAÇÃO DE PONTOS CRÍTICOS E OBRAS DE ARTE ESPECIAL. NO SEGMENTO: KM 298,35 AO KM 302,60 DA RODOVIA BR- 174/MT**, com valor total de R\$ 1.570.682,91 (um milhão e quinhentos e setenta mil e seiscentos e oitenta e dois reais e noventa e um centavos). Conforme respectivo edital. Maiores informações fone 0xx65 3266-2534. Pontes e Lacerda/MT, 16 de novembro de 2022.

ALESSANDRO APARECIDO GAMA
Presidente CPL

PREFEITURA MUNICIPAL DE PRIMAVERA DO LESTE

EDITAL DE LICITAÇÃO
TOMADA DE PREÇOS Nº 027/2022
PROCESSO ADMINISTRATIVO Nº 1755/2022
LEGISLAÇÃO APLICÁVEL

Regido pela Lei Nº 8.666/93 e alterações posteriores, Lei Municipal 1.953/2021, Lei Complementar nº. 123 de 14 de dezembro de 2006 e alterações posteriores, Decreto nº 9.412/18 e demais legislações complementares. TIPO: MENOR PREÇO GLOBAL REGIME DE EXECUÇÃO EMPREITADA POR PREÇO UNITÁRIO ÓRGÃO: SECRETARIA MUNICIPAL DE AGRICULTURA E MEIO AMBIENTE Objeto: CONTRATAÇÃO DE EMPRESA ESPECIALIZADA PARA EXECUÇÃO DE OBRA DE ENGENHARIA, QUAL SEJA, CONFECÇÃO E INSTALAÇÃO DE CAIXA D'AGUA, BOMBA EM POÇO TUBULAR PROFUNDO NOS ASSENTAMENTOS SÃO GABRIEL E NOVO PROGRESSO, ZONA RURAL - PRIMAVERA DO LESTE. FORNECENDO OS MATERIAIS, MÃO DE OBRA, EQUIPAMENTOS, E TUDO QUE SE FIZER NECESSÁRIO PARA A PERFEITA EXECUÇÃO DOS SERVIÇOS, CONFORME PROJETO, MEMORIAL DESCRITIVO, EDITAL E SEUS ANEXOS. Data da Abertura: 02/12/2022 Horário: 07h30min (Fuso Horário de Cuiabá - MT) Local: A TOMADA DE PREÇOS será realizada em sessão pública, no Auditório de Licitações localizada na Prefeitura Municipal de Primavera do Leste - situado na Rua Maringá, nº 444 - Bairro: Centro - Município de Primavera do Leste/MT. End. para retirada do Edital: O Edital completo poderá ser retirado no site da Prefeitura Municipal de Primavera do Leste por meio do endereço eletrônico: <http://www.primaveradoleste.mt.gov.br>, na aba "EMPRESA", sub-aba "Editais e Licitações". Informações: Através do Setor de Licitações - Telefone: (66) 3498-3333 Ramal 215. Atendimento: 07h00min às 13h00min. E-mail: licita3@pva.mt.gov.br

Primavera do Leste (MT), 16 de novembro de 2022.

Adriano Conceição de Paula. Presidente da CPL
K3 Publicações em Jornais - k3publicacao@gmail.com

PREFEITURA MUNICIPAL DE SANTO AFONSO

EXTRATO DE ADESÃO 013 -2022

Adesão à Ata de Registro de Preços Nº Preços Nº 27/2022 Pregão Presencial Nº 28/2022 da Prefeitura Municipal de Nova Lacerda- MT - Empresa: JULIANA NATALLY TORQUATO EIRELI-ME, inscrita no CNPJ 21.193.034/0001-10 - DATA: 07/11/2022 - VALOR R\$ 273.850,00 (duzentos e setenta e três mil e oitocentos e cinquenta reais) OBJETO: CONTRATAÇÃO DE EMPRESA ESPECIALIZADA PARA LOCAÇÃO DE ESTRUTURA DE SOM, PALCO, ILUMINAÇÃO, SONORIZAÇÃO, CAMARIM, GRADE INIBIDORA E GRUPO GERADOR A SEREM UTILIZADOS NOS EVENTOS DO MUNICÍPIO DE SANTO AFONSO-MT. SANTO AFONSO-MT, 16 DE NOVEMBRO DE 2022.

ROSEANE DIAS DA SILVA. PRESIDENTE DA CPL
K3 Publicações em Jornais - k3publicacao@gmail.com

PREFEITURA MUNICIPAL DE SANTO ANTÔNIO DE LEVERGER

**EXTRATO DA ATA DE REGISTRO DE PREÇO Nº 055/2022
PROCESSO ADMINISTRATIVO 084/2022
PREGÃO PRESENCIAL Nº 018/2022**

A PREFEITURA MUNICIPAL DE SANTO ANTONIO DE LEVERGER, POR MEIO DA PREFEITA MUNICIPAL SENHORA FRANCIELI MAGALHÃES DE ARRUDA VIEIRA PIRES, TORNA-SE PÚBLICO O EXTRATO DA ATA DE REGISTRO DE PREÇO 055/2022 PARA O SEGUINTE OBJETO:

A CONTRATADA compromete-se a fornecer o "REGISTRO DE PREÇO PARA FUTURA E/OU EVENTUAL PARAQUISIÇÃO DE LIXEIRA PARA COLETA SELETIVA DE RESÍDUOS SÓLIDOS (LIXO), COM SUPORTE, INCLUSO INSTALAÇÃO, PARA ATENDER DEMANDA DA SECRETARIA MUNICIPAL DE DESENVOLVIMENTO SUSTENTÁVEL, MEIO AMBIENTE E REGULARIZAÇÃO FUNDIÁRIO DO MUNICÍPIO DE SANTO ANTÔNIO DE LEVERGER-MT".

Extrato da Ata de Registro de Preço nº 055/2022 - INFINITY COMÉRCIO E CONSULTORIA LTDA, pessoa jurídica de direito privado, inscrita no CNPJ sob o Nº 23.019.538/0001-43, sagrou vencedor na fase de lance do item:

Item	Quantidade	Unid.	Descrição	Marca	Valor Unitário	Valor Total
1	20	CO	LIXEIRA PARA VIAS URBANAS - 4 CESTOS 100 LITROS CADA; MATERIAL: CESTO QUADRADO E TAMPA BASCULANTE PARA COLETA SELETIVA E A ARMAÇÃO EM AÇO CARBONO GALVANIZADO; COM AS CORES: AZUL (PAPEIS), VERMELHO (PLÁSTICOS), VERDE (VIDRO), AMARELO (METAIS); ESPAÇO NA ÁREA SUPERIOR PARA INSERÇÃO DE INFORMAÇÕES E LOGO PREFEITURA COM CHAPA DE FERRO DE 1,6", TODO GALVANIZADO; INDICAÇÃO NO RODAPÉ DA LIXEIRA DO TIPO DE MATERIAL A DEPOSITAR; MEDIDAS MÍNIMAS CONJUNTO COMPLETO - 107CM X 180CM X 37CM CADA CESTO: 81CM X 45CM X 45CM (ALTURA X COMPRIMENTO X LARGURA)	JSN	930	18.600,00

CONTRATANTE: PREFEITURA MUNICIPAL DE SANTO ANTONIO DE LEVERGER-MT.

DATA DE ASSINATURA: 08/11/2022

DATA DE VIGÊNCIA: 12 (doze) Meses.

Santo Antônio de Leverger-MT, 08 de Novembro de 2022.

**Francieli Magalhães de Arruda Vieira Pires
Prefeita Municipal.**

PREFEITURA MUNICIPAL DE SÃO FÉLIX DO ARAGUAIA

**ACHA-SE ABERTA A LICITAÇÃO ABAIXO DESCRITA:
TOMADA DE PREÇOS Nº 012/2022.
PROCESSO ADMINISTRATIVO Nº 129/2022.**

A Prefeitura Municipal de São Félix do Araguaia, Estado de Mato Grosso, torna público para conhecimento dos interessados, a TOMADA DE PREÇOS Nº 012/2022 do tipo Menor Preço Global, tendo como objeto: CONTRATAÇÃO DE EMPRESA PARA EXECUÇÃO DE OBRA CIVIL - CONTRATAÇÃO DE EMPRESA PARA EXECUÇÃO DE OBRA CIVIL - REFORMA E AMPLIAÇÃO DA SECRETARIA MUNICIPAL DE MEIO AMBIENTE - SEMMA DE SÃO FÉLIX DO ARAGUAIA-MT, A CONSTRUÇÃO ABRANGERÁ UMA ÁREA TOTAL DE 80,42 M². CONFORME PROJETO BÁSICO DE ENGENHARIA, MEMORIAL DESCRITIVO, CRONOGRAMA DE DESEMBOLSO, ORÇAMENTO ESTIMADO EM PLANILHA DE QUANTITATIVOS E CUSTOS UNITÁRIOS, EDITAL E SEUS ANEXOS. Recebimento dos envelopes: 09h00min (horário de Brasília-DF), dia 02/12/2022, local: prédio da Prefeitura Municipal, situado na Av. Araguaia, 248, Centro. O Edital e seus anexos poderão ser retirados na sede da Prefeitura Municipal, no endereço supracitado junto a Divisão de Licitação ou pelo site: saofelixdoaraguaia.mt.gov.br ou ainda pelo e-mail: pregaosfa@outlook.com; Ou pelo fone (66) 3522-1606; ramal 35. São Félix do Araguaia - MT, em 16 de novembro de 2022.

GILMAR BARREIRA DE ALMEIDA. Presidente da Comissão Permanente de Licitação. PORTARIA Nº 070/2021.

**Acha-se aberta Licitação abaixo descrita:
PREGÃO PRESENCIAL SRP Nº 039/2022.
PROCESSO ADMINISTRATIVO Nº 127/2022.**

A Prefeitura Municipal de São Félix do Araguaia, Estado de Mato Grosso, torna público para conhecimento dos interessados que realizará licitação, na modalidade de Pregão Presencial SRP nº. 039/2022. O critério de julgamento MENOR PREÇO POR ITEM. OBJETO: REGISTRO DE PREÇOS PARA FUTURA E FRACIONADA CONTRATAÇÃO DE EMPRESA QUE PRESTE SERVIÇO DE FRETE (LOCAÇÃO) DE 01 (UM) CAMINHÃO QUE POSSUA BAU (COM MOTORISTA E COMBUSTÍVEL INCLUSO), PARA ATENDIMENTO DA SECRETARIA MUNICIPAL DE EDUCAÇÃO E CULTURA, TUDO EM CONFORMIDADE COM AS DISPOSIÇÕES DO EDITAL E SEUS ANEXOS, QUE O INTEGRAM E COMPLEMENTAM, PARA TODOS OS EFEITOS JURÍDICOS LEGAIS. Os envelopes contendo as Propostas e Documentações deverão ser entregues até as 09h00min do dia 28 de NOVEMBRO de 2022, na Avenida Araguaia nº. 248, no Paço Municipal. A sessão terá início às 09h00min, (horário Oficial de Brasília-DF), na mesma data e local. A cópia do Edital e seus anexos estarão disponíveis aos interessados por meio do e-mail: pregaosfa@outlook.com ou através do site <http://www.saofelixdoaraguaia.mt.gov.br/> ou retirar na própria sede da prefeitura das 08h00min às 13h00min. Para maiores informações entrar em contato pelo tel.: (66)3522-1606 ramal 35, Falar no Departamento de Licitações com Sr. JEAN FLÁVIO. São Félix do Araguaia - MT, em 14 de novembro de 2022.

JEAN FLÁVIO DOS SANTOS MILHOMEM. Pregoeiro Oficial. Port. nº 016/2021.

**ACHA-SE ABERTA LICITAÇÃO ABAIXO DESCRITA:
PREGÃO ELETRÔNICO Nº 040/2022.
PROCESSO LICITATÓRIO Nº 128/2022.**

A PREFEITURA MUNICIPAL DE SÃO FELIX DO ARAGUAIA, ESTADO DE MATO, através de sua Pregoeiro, torna público que estará realizando, por meio da plataforma eletrônica www.bnc.org.br, através da BOLSA NACIONAL DE COMPRAS (BNC), certame licitatório, na modalidade Pregão Eletrônico n.º 040/2022, do tipo MENOR PREÇO a critério de julgamento MENOR PREÇO POR ITEM, Tendo por Objeto: ANALISADOR HEMATOLÓGICO AUTOMÁTICO "MYNDRAY BC 5380", 02(DOIS) MICROSCÓPIO "NIKON" ou "OLYMPUS", 01(UM) E 08(OITO) CONCENTRADOR DE OXIGÊNIO, conforme especificações apresentadas junto ao Edital Convocatório e seus anexos, com abertura marcada para o dia 29 de novembro de 2022, às 08h:30min. O início de acolhimento das propostas comerciais ocorrerá a partir das 08h30m do dia 29 de setembro de 2022 até as 09h00m do dia 29 de novembro 2022. Maiores informações e entrega de editais no endereço eletrônico: www.bnc.org.br, por intermédio da BOLSA NACIONAL DE COMPRAS (BNC). Informações poderão ser obtidas ainda pelo e-mail: pregaosfa@outlook.com ou através do site <http://www.saofelixdoaraguaia.mt.gov.br/> ou retirar na própria sede da prefeitura das 08h00min às 13h00min. Para maiores informações entrar em contato pelo tel. (66)3522-1606, Falar no Departamento de Licitações com Jean Flavio dos Santos Milhomem ou Thayane Ramos Botelho. São Felix do Araguaia - MT, 16 de novembro de 2022.

Jean Flávio dos Santos Milhomem. Pregoeiro Oficial. Portaria n.º 016/2021.

K3 Publicações em Jornais - k3publicacao@gmail.com

PREFEITURA MUNICIPAL DE SÃO PEDRO DA CIPA**AVISO DE LICITAÇÃO PREGÃO PRESENCIAL Nº 22/2022**

OBJETO: Contratação de Empresa para prestação de serviços de Buffet (Almoço, Jantar, Coffee Break, Brunch e Coquetel) para atendimento de Eventos Institucionais promovidos pelas Secretarias Municipais de São Pedro da Cipa-MT. **Data e Hora de Abertura: 25/11/2022 as 14:30hs/MT.** Edital completo www.saopedrodacipa.mt.gov.br ou na Prefeitura das 13:00 às 18:00hs/MT Informações: 66 3418 1500.

. Juscimeira/MT, 16 de novembro de 2022.

MARCOS VINÍCIOS DE J ABRAHÃO - Pregoeiro

PREFEITURA MUNICIPAL DE SINOP**AVISO DE ABERTURA DE LICITAÇÃO
PREGÃO ELETRÔNICO Nº 118/2022 SRP 120/2022**

A Prefeitura Municipal de Sinop/MT torna público que realizará licitação na modalidade **PREGÃO ELETRÔNICO**, para **REGISTRO DE PREÇOS**, do tipo **MENOR PREÇO POR ITEM**, com **COTA RESERVADA para ME e EPP e COTA PRINCIPAL para AMPLA CONCORRÊNCIA**. **OBJETO:** **Aquisição de materiais de construção para atender às necessidades da Secretaria Municipal de Obras, Viação e Serviços Públicos.** **ENVIO DE PROPOSTAS:** 21/11/2022, a partir das 09h00min (horário de Brasília/DF) até às 09h00min (horário de Brasília/DF) do dia 01/12/2022. **ABERTURA DA SESSÃO DE LANCES:** 01/12/2022, às 09h00min (horário de Brasília/DF). **REALIZAÇÃO:** www.portaldecompraspublicas.com.br. **INTEGRA DO EDITAL:** www.portaldecompraspublicas.com.br e www.transparencia.sinop.mt.gov.br/2018/Licitacoes/. **INFORMAÇÕES:** (66) 3517-5298/3520-7523. Sinop/MT, 16 de novembro de 2022.

MARCELLO PAVAN

Pregoeiro

Portaria nº 262/2022

**AVISO DE LICITAÇÃO - RETOMADA
CONCORRÊNCIA PÚBLICA Nº 13/2022**

A Prefeitura Municipal de Sinop informa que retomará o processo que foi suspenso em 10 de novembro de 2022, para ajustes no projeto básico da licitação na modalidade Concorrência Pública do tipo Menor Preço Global, destinada à **CONTRATAÇÃO DE EMPRESA ESPECIALIZADA EM OBRAS PARA EXECUÇÃO DA UNIDADE BÁSICA DE SAÚDE - UBS MENINO JESUS**. Em vista disso, o recebimento e abertura dos envelopes ocorrerá no dia 21 de dezembro de 2022 às 08h00min (horário Local). O edital poderá ser obtido na sede da Secretaria Municipal de Administração junto ao Departamento de Licitações, situado a Rua das Avenças, 1491, Setor Comercial, de segunda à sexta-feira, das 07h00min às 13h00min ou no *site* <https://www.transparencia.sinop.mt.gov.br/2018/Concorrenca-publica--obras-4/>, informações poderão ser obtidas através dos telefones: (66) 3520-7234/3517-5298/3520-7272/3520-7234. A visita técnica poderá ser realizada até o último dia que antecede a abertura do certame, junto a PRODEURBS, situada na Avenida Governador Júlio Campos, 1232, Setor Comercial, fone (66) 3511-1860, com o Eng. Júlio Henrique Verdu Garcia das 07h00min às 13h00min. Sinop/MT, 16 de novembro de 2022.

ELIZABETE CILIÃO GUILHERME

Presidente da C. P. L.

Portaria nº 439/2022

**AVISO DE HOMOLOGAÇÃO DE LICITAÇÃO
PREGÃO ELETRÔNICO Nº 115/2022**

A Prefeitura Municipal de Sinop/MT, em cumprimento ao art. 21, XII, do Decreto Federal nº 3.555/2000, torna público o resultado da licitação alhures, cujo objeto é a **aquisição de pão francês para os servidores das equipes da Secretaria Municipal de Obras de Obras e Serviços Urbanos do município de Sinop-MT**. EMPRESA VENCEDORA: LUIZ FELIPE DEBIASI DE MELLO EIRELI (CNPJ Nº 30.714.685/0001-07).

Sinop/MT, 16 de Novembro de 2022.

ROBERTO DORNER

Prefeito municipal

PREFEITURA MUNICIPAL DE UNIÃO DO SUL**AVISO DE LICITAÇÃO
PREGÃO PRESENCIAL Nº 057/2022 - REGISTRO DE PREÇOS
PROCESSO Nº 076/2022**

A PREFEITURA MUNICIPAL DE UNIÃO DO SUL - MT, através da Equipe Responsável por Licitações na modalidade de Pregão Presencial, designada pela Portaria nº 002/2022 de 03 de janeiro de 2022, e posteriores alterações, em cumprimento aos termos da Lei nº 10.520 de 17/07/2002 e subsidiariamente da Lei Federal nº 8.666/93 e suas alterações; e nos termos dos Decretos Municipais nºs. 593 de 12/01/2010, e 901 de 24/03/2014, torna público que se encontra aberta licitação na modalidade de **PREGÃO PRESENCIAL Nº 057/2022 - REGISTRO DE PREÇOS**, relativo ao Processo de Licitação sob nº 076/2022, cujo objeto refere-se a Registro de Preços visando contratação de empresa para eventuais e futuras Prestações de Serviços de Hospedagens e Alimentação em geral, para atender a Profissionais e Assessores contratados pela Prefeitura Municipal em viagens a serviço ao nosso município, bem como funcionários que estejam realizando serviços em locais que dificultam seu retorno até seu domicílio para se alimentar; a fim de atender as necessidades das Secretarias da Administração Municipal, durante o prazo de vigência da ata de registro de preços, de conformidade com a descrição detalhada nos Anexos I-A e I-B (Termo de Referência) do Edital. Data de Expedição do Edital: 16/NOVEMBRO/2022. Data de abertura/julgamento: 29/NOVEMBRO/2022. Horário: 09:00 horas. Local: Prédio Sede da Prefeitura Municipal de União do Sul - MT, sito à Av. Curitiba, 94 - centro - União do Sul/MT. Critério de julgamento: Menor Preço por Item. Maiores informações poderão ser obtidas junto à Equipe de Pregão da Prefeitura Municipal, no endereço acima, ou pelos telefones 0xx (66) 99292-3797 ou (66) 3540-1283, pelo E-mail: licitacao.uniao@hotmail.com ou sítio eletrônico: <https://www.uniaodosul.mt.gov.br/Licitacao/> União do Sul/MT, 16 de Novembro de 2022.

RODRIGO VARELA DOS SANTOS. Pregoeiro Portaria nº 002/2022

CLAUDIOMIRO JACINTO DE QUEIROZ. Prefeito Municipal

K3 Publicações em Jornais - k3publicacao@gmail.com

PREFEITURA MUNICIPAL DE VILA RICA**PREFEITURA MUNICIPAL DE VILA RICA / MT**

RESULTADO

PROCESSO DE LICITAÇÃO Nº 202/2022

PREGÃO ELETRÔNICO Nº 120/2022

Nº DE LICITAÇÃO NO BB: 9685588

A Pregoeira Oficial, Srª Cristina Magalhães Castro designada pela Portaria nº. 012/2015, leva ao conhecimento dos interessados o Resultado do Processo Licitatório 202/2022 na modalidade Pregão Eletrônico 120/2022, cujo objeto é o Registro de Preço para futura e eventual Registro de Preço para futura e eventual aquisição de enxovais para atender ao projeto "MÃE CORUJA" da Secretaria Municipal de Assistência Social, onde foi declarada vencedora a empresa:

EMPRESAS DECLARADAS VENCEDORAS VALOR TOTAL (R\$)
ANTÔNIO LEONARDO FERREIRO SANTOS-EPP (13.806.931/0001-23)
R\$ 13.900,00 Vila Rica - MT, 16 de novembro de 2022. CRISTINA MAGALHÃES CASTRO Pregoeira Oficial Portaria nº 012/2015

EXTRATO DA ATA DE REGISTRO DE PREÇO 281/2022

PROCESSO LICITATÓRIO Nº 202/2022

PREGÃO ELETRÔNICO Nº 120/2022

DO OBJETO: Registro de Preço para futura e eventual aquisição enxovais para atender ao projeto "mãe coruja", para atender a Secretaria Municipal de Assistência Social.

DO PAGAMENTO: O pagamento será efetuado à CONTRATADA em até **10 (Dez)** dias úteis, contados do recebimento dos itens bem como, da nota fiscal devidamente atestada pelo fiscal devidamente designado para esse fim.

DATA: Vila Rica/MT, 16 de novembro de 2022.

ASSINANTES / VALOR:

ABMAEL BORGES DA SILVEIRA - Prefeitura Municipal de Vila Rica - Contratante.

ANTÔNIO LEONARDO FERREIRA SANTOS-EPP (13.806.931/0001-23) R\$ 13.900,00- Contratada.

PREFEITURA MUNICIPAL DE VILA RICA / MT
RESULTADO
PROCESSO DE LICITAÇÃO Nº 209/2022
PREGÃO ELETRÔNICO Nº 126/2022
Nº DE LICITAÇÃO NO BB: 970294

A Pregoeira Oficial, Srª Cristina Magalhães Castro designada pela Portaria nº. 012/2015, leva ao conhecimento dos interessados o Resultado do Processo Licitatório 209/2022 na modalidade Pregão Eletrônico 126/2022, cujo objeto é o Registro de Preço para futura e eventual aquisição de combustíveis para atender as Secretarias Municipais, onde foram declaradas vencedoras as empresas: EMPRESAS DECLARADAS VENCEDORAS VALORTOTAL (R\$) BARBOSA & COELHO LTDA (01.051.506/0001-92) R\$ 913.500,00
 J C MOREIRA DA SILVA & CIA LTDA (01.501.665/0002-22) 6.311.295,00
 POSTO BEGE LTDA (04.551.477/0001-16) 4.504.920,00 Vila Rica - MT, 16 de novembro de 2022. CRISTINA MAGALHÃES CASTRO Pregoeira Oficial Portaria nº 012/2015

PREFEITURA MUNICIPAL DE VILA RICA / MT
EXTRATO DAS ATAS DE REGISTROS DE PREÇOS 282, 283 E
284/2022
PROCESSO LICITATÓRIO Nº 209/2022
PREGÃO ELETRÔNICO Nº 126/2022

DO OBJETO: Registro de Preço para futura e eventual aquisição de combustível para atender as Secretarias Municipais. DO PAGAMENTO: O pagamento será efetuado à CONTRATADA em até 10 (Dez) dias úteis, contados do recebimento dos itens bem como, da nota fiscal devidamente atestada pelo fiscal devidamente designado para esse fim. DATA: Vila Rica/MT, 16 de novembro de 2022. ASSINANTES / VALOR: ABMAEL BORGES DA SILVEIRA - Prefeitura Municipal de Vila Rica - Contratante. BARBOSA & COELHO LTDA (01.051.506/0001-92) R\$ 913.500,00- Contratada. J C MOREIRA DA SILVA & CIA LTDA (01.501.665/0002-22) R\$ 6.311.295,00- Contratada. POSTO BEGE LTDA (04.551.477/0001-16) R\$ 4.504.920,00- Contratada.

PODER LEGISLATIVO MUNICIPAL

CÂMARA MUNICIPAL DE VILA RICA

EXTRATO DO CONTRATO Nº 006/2022

CONTRATANTE: CÂMARA MUNICIPAL DE VILA RICA - MT, CNPJ: 03.148.327/0001-01. **CONTRATADA:** Reavel Veículos EIRELI, devidamente inscrita no CNPJ sob o n. 30.260.538/0001-04. **DO OBJETO** Aquisição de 01 (um) **Veículo Tipo Pick-Up, Zero Km, 04 portas para**

a Câmara Municipal de Vila Rica Estado de Mato Grosso, conforme especificações técnicas constantes do Anexo I do Edital 007/2022. **DATA:** 16/11/2022. **VALOR GLOBAL:** R\$ 256.000,00 (duzentos e cinquenta e seis mil reais). **PRAZO:** 30 dias. **LEGALIDADE:** LEI 8.666/93.

VILA RICA - MT, 16 de novembro de 2022

Clebis Lourenço Pereira - PRESIDENTE

TERCEIROS

LICENÇA AMBIENTAL

A empresa F. VACHILESKI & CIA LTDA, inscrita no CNPJ nº: 93.388.031/0007-38, localizada na Avenida Porto Alegre, nº 540-N, Bairro Industrial, no município de Lucas do Rio Verde/MT, torna público que requereu junto a Secretaria Municipal de Meio Ambiente de Lucas do Rio Verde/MT - SMA/LRV, o pedido de Renovação da Licença de Operação (LO) para a regularização das atividades de Reforma de pneumáticos usados e a Alteração de Razão Social da referida empresa, passando esta a se chamar VACHILESKI RECAUCHUTADORA DE PNEUS MT LTDA, inscrita no CNPJ nº 40.067.481/0002-58, estabelecida no mesmo endereço, desenvolvendo as mesmas atividades e com a mesma capacidade produtiva.

Raudinei Sella com CPF nº 452.476.091-15, residente em Pontes e Lacerda - MT, torna público que requereu junto à SEMA - Secretaria Estadual do Meio Ambiente, a Alteração de Razão Social da Licença de Operação para Pesquisa Mineral com Guia de Utilização (LOPM) Nº 326910/2022, Processo SEMA Nº 555005/2021 com área útil de 5,048 hectares locados dentro da Fazenda Acoral, vinculado ao processo ANM 866.010/2019, localizado no município de Chapada dos Guimarães-MT, com atividades licenciadas de Pesquisa para ouro e diamante com uso de guia de utilização para a cessionário **MINERADORA ACORAL LTDA**, inscrita no CNPJ 47.326.408/0001-11, NIRE 51202084690, fundada no dia 28 de julho de 2022, com sede na cidade de Chapada dos Guimarães, estado do Mato Grosso, na rodovia MT-020, km 21, zona rural, Fazenda Acoral, CEP 78.195-000.

BOMBA DIESEL CAMPO VERDE LTDA CNPJ nº 22.204.086/0001-07, que desenvolve a atividade principal de Comércio a varejo de peças e acessórios novos para veículos automotores, no endereço Avenida Santa Maria Nº 725, Loteamento Jardim Ipanema, Campo Verde MT torna público que requereu junto à SMARFMA - CV a Licença Prévia (LP), Licença de Instalação (LI) e Licença de Operação (LO) para atividade de Serviços de manutenção e reparação mecânica de veículos automotores, Manutenção e reparação de tratores agrícolas e Serviços de usinagem, tornearia e solda.

PEDRISA PAVIMENTAÇÕES LTDA, CNPJ nº 01.897.846/0001-39, à (CMA) Coordenadoria do Meio Ambiente, a Licença Prévia, Licença de Instalação e Licença de Operação, localizada no município de Campo Novo do Parecis - MT, para a atividade de USINA DE ASFALTO MÓVEL -- **Da Rocha Engenharia Ambiental E Eng. Seg. Do Trabalho - (66) 3498-3121 ou (66) 9 9607 - 2393.**

ESPÓLIO DE ALFEO BOSCOLI NETO, CPF 429.254.101-97, torna público que requereu junto a SEMA/MT o tamponamento de dois poços tubulares, que estão localizados no município de Lucas do Rio Verde - MT, Rodovia BR 163, Km 658 + 8.5 km a esquerda, Zona Rural, Fazenda Bragança II, III e IV. Poço 1: Latitude 13° 18' 43.30" e Longitude 56° 06' 41.90" e Poço 3: Latitude 13° 18' 43.50" e Longitude 56° 06' 45.00".

EXTRATO DE ERRATA DE PUBLICAÇÃO NA PUBLICAÇÃO DO DIÁRIO OFICIAL DO ESTADO DE MATO GROSSO, - CUIABÁ, (28.347, PG 132) DIÁRIO OFICIAL PODER EXECUTIVO, SEXTA FEIRA, 07 DE OUTUBRO DE 2022.

ONDE SE LÊ:

CAMPO VERDE INDUSTRIA DE OLEOS LTDA, CNPJ: 41.397.724/0001-06 torna público que requereu junto à Secretaria Municipal de AGRICULTURA, REGULARIZAÇÃO FUNDIÁRIA, HABITAÇÃO E MEIO AMBIENTE as Licenças Prévia, de Instalação e Operação para a atividade de Produção de óleos vegetais em bruto no Município de Campo Verde/MT.

LEIA-SE CORRETO:

CAMPO VERDE INDUSTRIA DE OLEOS LTDA, CNPJ: 41.397.724/0001-06 torna público que requereu junto à SEMA (Secretaria de Estado de Meio Ambiente) as Licenças Prévia, de Instalação e Operação para a atividade de Produção de óleos vegetais em bruto no Município de Campo Verde/MT.

ANA CLAUDIA GUTIERREZ DE OLIVEIRA RODRIGUES DALEFFE, inscrito no CPF: 432.761.721-00 torna público que requereu junto a Secretaria de Estado de Meio Ambiente - SEMA / MT, outorga de direito de uso de recursos hídricos para captar água do poço tubular, com coordenadas: Lat.: - 15°55'55,76"S e Long: - 54°56'45,81" W, localizada Estância Nossa Senhora de Fatima, estrada Jaciara / Dom Aquino 1 km a direita, S/N, ao lado do Parque de Exposição, Zona Rural do município de Jaciara - MT, e o total de consumo de água são de 17.500 l/dia e/ou 17,5 m³/dia.

DINAMICA MAQUINAS AGRICOLAS LTDA, CNPJ: 17.735.426/0004-39, torna público que requereu junto a DELFAM - Departamento de Licenciamento e Fiscalização de Juína - MT, a LICENÇA PRÉVIA, LICENÇA DE INSTALAÇÃO e LICENÇA DE OPERAÇÃO da DINAMICA MAQUINAS AGRICOLAS, localizado na Avenida JK, S/N, Quadra 01, Lote AR, Setor 11 no município de JUÍNA/MT, para o COMÉRCIO ATACADISTA DE MÁQUINAS, APARELHOS E EQUIPAMENTOS PARA USO AGROPECUÁRIO, PARTES E PEÇAS.

MARINO JOSÉ FRANZ, CPF 430.885.119-04, torna público que requereu junto a Secretaria estadual de Meio Ambiente - SEMA/MT a Licença por Adesão e Compromisso - LAC, para atividade de Serviço de Manutenção e Reparação de Caminhões, ônibus e outros veículos pesados, endereço Fazenda Mano Júlio, Rodovia MT10, Projeto Eldorado em Ipiranga do Norte - MT. LO nº 319102/2019. (12°22'21" S; 56°12'34" W) Não foi determinado EIA/RIMA. MKC ENGENHARIA 65 3549-2560.

AUTO CENTER BR LTDA, CNPJ Nº 19.800.521/0001-51 torna público que requereu ao Consórcio Intermunicipal de Desenvolvimento Econômico, Social e Ambiental "Médio Araguaia" - CODEMA a Renovação da Licença de Operação Nº063/2019, para as atividades de **Serviços de manutenção e reparação mecânica de veículos automotores, aeronaves e outros** na Avenida Araés, nº 1294, Bairro União, Nova Xavantina - MT. Referenciado pelas coordenadas geográficas 14°39'22.4"S 52°21'27.5"W.

YM SERVICOS DE SAUDE LTDA, CNPJ Nº 35.996.154/0001-60 torna público que requereu ao Consórcio Intermunicipal de Desenvolvimento Econômico, Social e Ambiental "Médio Araguaia" - CODEMA, a Licença Prévia, Licença de Instalação e a Licença de Operação, para **Atividades de Clínica Médica (clínicas, consultórios e ambulatórios) e Atividades de serviços de complementação diagnósticos ou terapêutica, laboratório de anatomia patológica; laboratório: de análises clínicas, serviços de raio-x, radioterapia, serviços de quimioterapia, serviço de banco de sangue, etc** na Rua Santo Ângelo, nº 54, Bairro Centro, Nova Xavantina - MT. Referenciado pelas coordenadas geográficas 14°39'58.5"S 52°21'24.7"W.

CALEBE DISTRIBUIDORA DE AUTO PELAS LTDA - CNPJ 07.843.896/0001-10, torna

público que requereu à Secretaria Municipal de Meio Ambiente de Tangará da

Serra (SEMMEA), a LP (Licença Prévia) e LI (Licença de Instalação) para a atividade de Manutenção e reparação de máquinas e equipamentos para agricultura e pecuária, localizado na A Rural, Rod MT 358 KM 167,5 Sala 03, Município de Tangará da

Serra - MT. Não foi determinado Estudo de Impacto Ambiental. **Responsável Técnico: Josmael Liotto Rodrigues, Engenheiro Civil. (65) 99971-3703.**

GOTARDO MÁQUINAS AGRÍCOLAS LTDA, CNPJ: 01.037.287/0001-97, torna público O REQUERIMENTO DE LICENCIAMENTO AMBIENTAL DA REFERIDA EMPRESA junto à Secretaria Municipal de Meio Ambiente (SEMMEA), no município de Tangará da Serra-MT. O Referido Licenciamento se trata das Licenças LP, LI e LO. A Biomas Soluções Ambientais é a empresa de consultoria designada a acompanhar o processo de licenciamento junto a Secretaria Municipal de Meio Ambiente (SEMMEA) de Tangará da Serra-MT.

Águas de Sorriso S.A., CNPJ 04.002.227/0001-27, com sede na Avenida Porto Alegre, nº 2735, município de Sorriso/MT, torna público que requereu a **SEMA - Secretaria Estadual do Meio Ambiente a Autorização para perfuração do PTP 59** com coordenada 12°32'32,43"S 55°44'28,28"O localizado no município de Sorriso/MT.

F. DE SOUZA & CIA LTDA, CNPJ Nº 11.263.248/0001-61, torna público que requereu junto a SEMA-MT o pedido de LAS - Licença Ambiental Simplificada para Comércio Atacadista de Defensivos Agrícolas, Adubos, Fertilizantes e Corretivos para o Solo com Depósito no local, com sede na Av. Dep. Hitler Sansão, nº 1253, Jd. Boa Esperança Barra do Bugres-MT. Não foi determinado EIA.

R.T.: Willian Semenço, Engenheiro Sanitarista Ambiental (65 99987 3306).

CARRÃO AUTO POSTO EIRELI, CNPJ nº 08.944.782/0001-29, torna público que requereu junto a SEMA-MT o pedido de Renovação de LO para atividade de Posto de Combustível, localizado na Av. Presidente Castelo Branco, 924, Centro, Barra do Bugres-MT. Não foi determinado EIA.

R.T.: Willian Semenço, Engenheiro Sanitarista Ambiental (65 99987 3306).

MARTINS DOS SANTOS RETÍFICA DE MOTORES LTDA, CNPJ Nº 46.732.502/0001-08, torna público que requereu junto a SEMMEA o pedido de Renovação de LO/Alteração de Razão Social para Oficina Mecânica, no município de Tangará da Serra-MT. Não foi determinado EIA/RIMA.

R.T.: Willian Semenço, Engenheiro Sanitarista Ambiental (65 99987 3306).

HORÁCIO TAVARES, pessoa física, inscrita no CPF sob nº. 005.805.039-68, torna público que requereu junto a Secretaria de Estado de Meio Ambiente - SEMA, a Outorga de Captação Superficial com a finalidade de irrigar 240,00 ha das culturas de soja, milho, sorgo, milheto e algodão, pelo sistema de aspersão móvel com equipamento do tipo pivô central, instalado na Fazenda São Paulo do Cravari, localizada na Rodovia MT - 170, Km 450 + 11 km a esquerda, Zona Rural, no município de Brasnorte - MT, CEP: 78.350-000. Os dois pontos de captação estão localizados na coordenada 57°59'15,61"W 12°27'22,88"S, que incidem no córrego sem denominação, na própria propriedade. A vazão total captada será de 0,27776 m³/s.

NELCI FERNANDES TAVARES, pessoa física, inscrita no CPF sob nº. 531.953.961-49, torna público que requereu junto a Secretaria de Estado de Meio Ambiente - SEMA, a Outorga de Captação Superficial com a finalidade de irrigar 240,00 ha das culturas de soja, milho, sorgo, milheto e algodão, pelo sistema de aspersão móvel com equipamento do tipo pivô central, instalado na Fazenda São Paulo do Cravari, localizada na Rodovia MT - 170, Km 450 + 11 km a esquerda, Zona Rural, no município de Brasnorte - MT, CEP: 78.350-000. Os dois pontos de captação estão localizados na coordenada 57°59'57,19"W 12°28'41,51"S, que incidem no córrego sem denominação, na própria propriedade. A vazão total captada será de 0,27776 m³/s.

TAVARES INVESTIMENTOS E PARTICIPAÇÕES S/A, inscrita no CNPJ: 16.790.210/0001-60, torna público que requereu junto a Secretaria de Estado de Meio Ambiente - SEMA, a Outorga de Captação Superficial com a finalidade de irrigar 98,2 ha das culturas de soja, milho, sorgo, milheto e algodão, pelo sistema de aspersão móvel com equipamento do tipo pivô central, instalado na Fazenda São Paulo do Cravari, localizada na Rodovia MT - 170, Km 450 + 11 km a esquerda, Zona Rural, no município de Brasnorte - MT, CEP: 78.350-000. O ponto de captação está localizado na coordenada 57°56'46,87"W 12°35'50,47"S, que incide no córrego sem denominação, na própria propriedade. A vazão captada será de 0,1137 m³/s.

BINOTTI ARMAZÉNS GERAIS LTDA, CNPJ nº 03.938.098/0001-10, com sede no endereço na Rodovia Izidoro Vivaldino Pivetta, nº 200W, Bairro Parque das Emas, Lucas do Rio Verde - MT (LAT: 13°04'53"; LON: 55°56'31"), torna público que requereu junto a SAMA/LRV, A Licença Prévia, Licença de Instalação E Licença de Operação, para a atividade de Armazéns Gerais de Produtos não perigosos - emissão de Warrant. Não foi determinado EIA/RIMA. MKC ENGENHARIA 65 (65) 3549-2560.

A **GINCO ROUGE INCORPORAÇÕES LTDA**, CNPJ 22.536.405/0001-81, torna público que requereu junto à SEMA - Secretaria Estadual do Meio Ambiente, a OUTORGA DE DIREITO DE USO DE RECURSOS HÍDRICOS do poço: **PT 01-GINCO DUBAI** (Lat.: 15°33'22.13" S Long.: 56°06'35.86" O), localizado na Av. Planejada 27, s/nº, Ribeirão do Lipa, Cuiabá/MT. Este poço tem como finalidade o abastecimento das atividades gerais na área comum do condomínio.

SPE G6 EMPREENDIMENTOS IMOBILIÁRIOS - CNPJ: 18.578.795/0001-85 Torna-se público que requereu à Secretaria de Estado de Meio Ambiente - SEMA/MT, a Alteração de Razão Social e a Renovação da Licença de Instalação para a atividade "Obra Viária - Prolongamento da Av. Blumenau e Ponte de Concreto sobre o Rio Lira" em zona urbana do município de Sorriso/MT

"**Ronaldo Krohling e outros**, brasileiro, casado portador do RG nº 0701686-7 SSP/MT e do CPF: **468.476.771-04**, torna público que requereu a SEMA MT. A emissão de Licença de Adesão e compromisso (LAC), para atividade de Armazém de grãos na Fazenda Nossa Senhora da Conceição." Não foi determinado estudo de Impacto Ambiental.

ALEXSANDRO PEIXOTO LEOPOLDINO, CPF nº 917.106.851-15, torna público que requereu junto à SEMA - Secretaria Estadual do Meio Ambiente, a Outorga de direito de uso de recursos hídricos, localizada na bacia hidrográfica Amazônica; Curso d'água: Rio Tanguro, zona rural do município de Canarana/MT, coordenadas geográficas 12°59'35.91"S 52°27'57.99"W, Modalidade: Derivação/Captação de Águas Superficial; Finalidade: Irrigação; Vazão da captação: (m³/s):1,97.

Afrânio Santana de Oliveira, CPF: 255.351.456-53, torna público que requereu junto a SEMA/MT o cadastro de captação insignificante de água subterrânea de um poço tubular profundo que está localizado no município de Rondonópolis/MT, MT 130, Km 5, lado esquerdo, Zona Rural, Fazenda Rondon Haras. O poço está localizado nas seguintes coordenadas geográficas Latitude 16° 23' 08.24" e Longitude 54° 35' 39.37".

ESPAÇO GRÃOS EMPREENDIMENTOS E PARTICIPAÇÕES S/A, inscrito no CNPJ: **32.653.700/0006-86**, torna público que requereu junto a SEMA o Cadastro de Uso Insignificante do Poço Tubular localizado na Anel Viário Conrado Sales Brito, Nº Sn Area Rural De Rondonópolis/MT - CEP: 78.750-899. Coord. Geográficas: Lat.: 16°24'46,46" S e Long.: 54°41'12,82" W. Profundidade 100m.

LDN TRANSPORTES LTDA DE CNPJ: **24.221.669/0001-71**, TORNA PÚBLICO QUE REQUEREU À SECRETARIA DE MEIO AMBIENTE ESTADUAL, SEMA/MT LOCALIZADA EM CUIABÁ A LICENÇA AMBIENTAL SIMPLIFICADA - LAS, PARA A ATIVIDADE DE **TRANSPORTE RODOVIÁRIO INTERMUNICIPAL DE PRODUTOS PERIGOSOS - GLP; QUE FICA ENDEREÇADA FISCALMENTE NA RUA NOSSA SENHORA DA GUI, Nº 100 - APART 404 -EDIF BRISAS DO PARQUE - SANTA MARTA CUIABÁ - MT.**

CNPJ: 37.433.314/0001-98

**EDITAL DE CONVOCAÇÃO DE
ASSEMBLÉIA GERAL EXTRAORDINÁRIA**

COOPERATIVA AGROPECUÁRIA PRIMAVERA COAP, por seu Presidente, no uso de suas atribuições estatutárias, especificamente em seu Art. 21, convoca todos os Associados, que nesta data totalizam 94 (noventa e quatro) membros, para a **Assembleia Geral Extraordinária**, a ser realizada no dia **28 de novembro de 2022**, na sede da Cooperativa, estabelecida na **A RODOVIA FEDERAL BR 163**, nº S/N, KM 744 Bairro Area Rural de Sorriso, Sorriso - MT, às 07:00 horas, em primeira convocação, com a presença de 2/3 dos cooperados presentes; em segunda convocação às 08:00 horas, com metade mais um dos associados e, em terceira e última convocação, as 09:00 horas com o quórum mínimo de 10 (dez) cooperados presentes para deliberar sobre a seguinte ORDEM DO DIA:

- 1- **Verticalização do Centro de Distribuição;**
- 2- **Melhorias na prevenção de incêndio do Centro de Distribuição;**
- 3- **Aquisição de uma Empilhadeira Elétrica;**
- 4- **Aquisição de um novo Software;**
- 5- **Outros assuntos de interesse do quadro social.**

Sorriso - MT, 14 de novembro de 2022

Presidente - Diogo Frison

BINOTTI ARMAZÉNS GERAIS LTDA, CNPJ nº 03.938.098/0001-10, com sede no endereço na Rodovia Izidoro Vivaldino Pivetta, nº 200W, Bairro Parque das Emas, Lucas do Rio Verde - MT (LAT: 13°04'53"; LON: 55°56'31"), torna público que requereu junto a SAMA/LRV, A Licença Prévia, Licença de Instalação E Licença de Operação, para a atividade de Armazéns Gerais de Produtos não perigosos - emissão de Warrant. Não foi determinado EIA/RIMA. MKC ENGENHARIA 65 (65) 3549-2560.

MT FREIOS COMERCIO E DISTRIBUIDORA DE PEÇAS LTDA, CNPJ: 45.146.951/0001-01, torna público que requereu junto a Secretaria Municipal do Meio Ambiente - SEMMA as Licenças: Prévia e de Instalação para atividade de **Serviços de Manutenção e Reparação de Veículos Automotores**, instalado na Avenida Jaçanã, 1.865, Pq. Residencial Universitário, Município de Rondonópolis/MT. (Protege Engenharia 66 99600 8284).

O Sr. **VICTOR HUGO ZANCANARO QUEIROZ**, inscrita no CPF sob o nº 004.842.461-78, torna público que requereu perante a SEMA, Secretaria de Estado e Meio Ambiente do Estado de Mato Grosso, a alteração da portaria de outorga de captação de água superficial 1183/2021 na Fazenda Marizan I, município de Nova Ubiratã/MT, com as seguintes características: Bacia Hidrográfica: Amazônica; Finalidade: Irrigação por pivô central. Corpo Hídrico: Rio Von Den Steinen e Rio Ronuro. Pontos Captação: (1 e 2) 13°32'40,14"S e 54°50'29,77"O; (3 e 4) 13°34'32,60"S e 54°50'40,40"O; (5) 13°32'49,86"S e 54°44'31,74"O. Vazão de captação: (1) 0,12; (2) 0,1197222; (3) 0,190555; (4) 0,099166 e (5) 0,15777 m³/s. Processo SAD 251729/2018.

SINDICATO DOS EMPREGADOS NO COMÉRCIO EM GERAL DE JUINA E REGIÃO-SECOMJUR
Avenida Bertodo Shaefer Nº 369 - N - Bairro Módulo 04
Fone: (66) 3566-5878
CEP : 78.320-000 - Juína/MT
CNPJ 00.866.149/0001-58 - RG / MTE 46000.000859/2001-17

ASSEMBLÉIA GERAL ORDINÁRIA.

Pelo presente edital, o Presidente do Sindicato dos Empregados no Comércio em Geral de Juína e Região-SECOMJUR (art.18 do estatuto social), José Aparecido dos Santos, faz saber a todos os associados e aos membros do conselho fiscal que no dia 27.11.2022 às: 17:20 horas, em primeira convocação, com maioria dos presentes, em relação ao número de associados ou às 18:20 horas em segunda e última convocação, com a maioria dos associados presentes, na sede própria da entidade, localizada à Avenida Bertodo Shaefer - Nº369-N - Bairro Módulo 04 - Juína-MT, será realizada a assembleia geral ordinária (art.24 do estatuto social), a fim de tratarem da seguinte ordem do dia:

- a) - Apreciação da previsão orçamentária para o exercício de 2023;
- b) - Prestação de contas do exercício de 2021;
- c) - Assuntos gerais.

Juína/MT, 16 de novembro de 2022.

Maria Analise dos Santos.
Presidente-SECOMJUR (art.18 do estatuto social)

SINDICATO DOS EMPREGADOS NO COMÉRCIO EM GERAL DE JUINA E REGIÃO. SECOMJUR.

Avenida Bertodo Shaefer - N.º 369 N - Bairro Módulo 4 - Fone: (66) 3566-5878 - CEP:78.320-000 - Juína/MT.,
CNPJ 00.866.149/0001-58 - REG / MTE: 46000.000859/2001-17

EDITAL DE CONVOCAÇÃO.

O presidente do Sindicato dos Empregados no Comércio em Geral de Juína/MT e Região-SECOMJUR(art.18 do estatuto social), convoca todos os empregados no comércio, associados ou não, compreendidos nos municípios de Brasnorte, Castanheira e Juína, para participarem da assembleia geral extraordinária a ser realizada no dia **27 de novembro de 2022**, na **sede do SECOMJUR, localizado à Avenida Bertodo Shaefer - N.º 369 N - Bairro Módulo 4 - CEP: 78.320-000 - Juína/MT**, às 18h e 30 minutos, em primeira convocação com a presença da maioria dos associados ou às 19h e 30 minutos, em segunda e última convocação com qualquer número dos associados presentes, para deliberarem sobre a seguinte ordem do dia: **a)-** Conceder ou não autorização para o SECOMJUR providenciar a negociação do termo aditivo à convenção coletiva de trabalho (vigência 2022 a 2023), visando o reajuste salarial, com as entidades sindicais patronais FEDERAÇÃO DO COMÉRCIO DE BENS, SERVIÇOS E TURISMO DO ESTADO DE MATO GROSSO(CNPJ:03.484.896/0001-10) - FECOMERCIO e SINDICATO DO COMÉRCIO VAREJISTA DE JUINA (CNPJ:27.516.287/0001-63)-SINDJUINA, para o piso salarial de 2023 e para quem ganha acima do piso salarial; **b)-** Outorga de poderes ao SECOMJUR para negociar e celebrar o termo aditivo à convenção coletiva de trabalho, vigência de 2023; **c)-** Autorizar a direção do SECOMJUR, para em caso de impasse com a referida entidade sindical de segundo grau, buscar mesa redonda por intermédio da SRTE/MT; MPT da 23.ª Região/MT ou TRT da 23.ª Região, instaurar dissídio coletivo de natureza econômica, decretar greve total ou parcial da categoria e/ou tomar quaisquer outras medidas cabíveis ao assunto, tudo com os poderes Ad Judicia; **d)-** Transformar a assembleia geral extraordinária em assembleia geral permanente, até o deslinde do aludido termo aditivo à convenção coletiva de trabalho (vigência 2022 a 2023). Juína-MT, 16 novembro de 2022. Maria Analise dos Santos - Presidente (art.18 do estatuto social).

ARTUR DE ROCCO, CPF: 704.907.679-15, torna público que requer junto a SEMA/MT a alteração da Portaria de Outorga de Captação Superficial nº 189, de 19 de março de 2020, que outorga captação de água com finalidade de irrigação na Fazenda Potrich VIII. Estão sendo solicitadas alterações nas horas de bombeamento. O ponto solicitado terá as seguintes características: **CAP. 01:** Coordenadas 13°32'18,82" S 54°55'02,99" W, vazão de 750 m³/h, área irrigada de 240,165 ha.

CLEITON PERES DE ARAÚJO, CPF 935.339.001-00, torna público que requereu junto à CIDESA, Licenças Prévia e de Instalação para atividade extração de areia e argila no Sítio Tutuiú, município de Porto Alegre do Norte/MT.

IZANILDO PEREIRA LUCAS, CPF 035.421.181-17, torna público que requereu junto à CIDESA, Licenças Prévia e de Instalação para atividade extração de areia no leito do Rio Tapirapé, município de Porto Alegre do Norte-MT.

**ASSOCIAÇÃO AMIGOS CORAÇÃO SOLIDARIO- "AACS"
EDITAL DE CONVOCAÇÃO ASSEMBLÉIA GERAL ORDINÁRIA**

Em conformidade com **Art.13** Assembleia Geral e **Art.14** da Competência do Estatuto Associação Amigos Coração Solidário - **AACS**, inscrito no **CNPJ nº 37.644.300/0001-13**, na **Rua Poconé, 12, Quadra 116, CPA II, CEP: 78.055-394**, Cuiabá, Mato Grosso. Ficam Vossa Senhorias, Convocados a participarem da **Assembleia Geral Ordinária** a ser realizada em 1ª convocação as 19hs com a presença da metade das frações ideais da associação, ou em segunda convocação as 19h30min com qualquer número de presente, **no dia 25 de outubro (sexta)** na sede da associação, para discussão e **deliberação** da seguinte ordem do dia:

- 1º) **Prestação de Conta;**
- 2º) **Eleição para nova diretoria**
- 3º) **Outros assuntos de interesse geral.**

A ausência dos senhores associados não os desobriga de aceitarem como tácita concordância aos assuntos que forem tratados e deliberados.

Cuiabá - MT, 08 de outubro de 2022
CARLOS DIOGO FARIA PEREIRA
PRESIDENTE

Publicar-65-99228-9990

**SERVIÇO SOCIAL DO COMÉRCIO - SESC/AR/MT
AVISO DE LICITAÇÃO - PREGÃO ELETRÔNICO SESC 22/0042**

O SESC/AR/MT, por meio de sua Comissão Permanente de Licitação, designada pela Portaria 0179/2019, 0191/2020 e pela Portaria Sesc 0338/2020, torna público para o conhecimento das empresas interessadas que no local, horário e data, abaixo indicados, realizará licitação na modalidade **PREGÃO ELETRÔNICO - MENOR PREÇO**, com critério de julgamento menor preço **POR ITEM**, para o **FORNECIMENTO DE HORTIFRUTIGRANJEIROS, PARA AS UNIDADES DO SESC EM CUIABA/MT**, de acordo com a Resolução SESC 1.252/12-CN, de 01 de Agosto de 2012 e em obediência aos termos e às condições estabelecidas no Edital e seus Anexos. **DATA E HORÁRIO: dia 29/11/2022 às 09h30min (Horário de Brasília)**, Local: Sessão Pública, por meio de internet, mediante a inserção e monitoramento de dados gerados ou transferido para o sistema "LICITANET" página www.licitanet.com.br, Telefone: (65) 3616-7917/3616-7930. **MARILDA CABRAL DE AQUINO - PREGOEIRA. CARLOS ALBERTO TONDATI RISSATO - DIRETOR REGIONAL DO SESC/AR/MT.**

**AVISO DE LICITAÇÃO.
PREGÃO ELETRÔNICO Nº 022/2022
REGISTRO DE PREÇO
TIPO DESTA LICITAÇÃO - MENOR PREÇO POR LOTE**

SANEAR - SERVIÇO DE SANEAMENTO AMBIENTAL DE RONDONÓPOLIS TEREZINHA SILVA DE SOUZA, Estado de Mato Grosso, Autarquia Municipal, localizado à Av. José de Alencar, nº411, Monte Líbano, torna público para conhecimento dos interessados que por ordem do Ilmo. Sr. Diretor Geral, através da Pregoeira e Equipe de Apoio, realizará a **licitação em epígrafe às 09:00 horas (horário de Brasília) do dia 08 (oito) de dezembro de 2022**, em sessão pública nos termos do Edital e seus anexos. O edital completo poderá ser retirado gratuitamente no endereço eletrônico blcompras.com, onde as propostas serão recebidas e processadas por meio eletrônico. Bem como, no e-mail: pregao.sanear@terra.com.br, para a execução do seguinte objeto:

"REGISTRO DE PREÇOS PARA FUTURA E EVENTUAL AQUISIÇÃO DE MATERIAIS PARA USO NA MANUTENÇÃO DO SETOR ÁGUA DESTA AUTARQUIA, COM RECURSO PRÓPRIO."

Informações nos telefones: (66) 3410-0425/0467 e solicitação do edital e anexo nos e-mails: pregao.sanear@terra.com.br / compras@sanearmt.com.br.

Rondonópolis-MT 16 de novembro de 2022.

Mariley Barros Soares

Pregoeira

**SERVIÇO SOCIAL DO COMÉRCIO - SESC/AR/MT
AVISO DE LICITAÇÃO - PREGÃO ELETRÔNICO SESC 22/0049**

O SESC/AR/MT, por meio de sua Comissão Permanente de Licitação, designada pela Portaria 0179/2019, 0191/2020 e pela Portaria Sesc 0338/2020, torna público para o conhecimento das empresas interessadas que no local, horário e data, abaixo indicados, realizará licitação na modalidade **PREGÃO ELETRÔNICO- MENOR PREÇO**, com critério de julgamento menor preço por Item, para o **FORNECIMENTO DE GÊNEROS ALIMENTÍCIOS - ESTOCÁVEIS**, de acordo com a Resolução SESC 1.252/12-CN, de 01 de Agosto de 2012 e em obediência aos termos e às condições estabelecidas no Edital e seus Anexos. **DATA E HORÁRIO: dia 30/11/2022 às 09h30min (Horário de Brasília)**, Local: Sessão Pública, por meio de internet, mediante a inserção e monitoramento de dados gerados ou transferido para o sistema "LICITANET" página www.licitanet.com.br, Telefone: (65) 3616-7917/3616-7930. **VICTORELY SOARES BAHIA-PREGOEIRO. CARLOS ALBERTO TONDATI RISSATO - DIRETOR REGIONAL DO SESC/AR/MT.**

**SERVIÇO SOCIAL DO COMÉRCIO - SESC/AR/MT
AVISO DE LICITAÇÃO - PREGÃO ELETRÔNICO SESC 22/0041**

O SESC/AR/MT, por meio de sua Comissão Permanente de Licitação, designada pela Portaria 0179/2019, 0191/2020 e pela Portaria Sesc 0338/2020, torna público para o conhecimento das empresas interessadas que no local, horário e data, abaixo indicados, realizará licitação na modalidade **PREGÃO ELETRÔNICO- MENOR PREÇO**, com critério de julgamento menor preço por Item, para os **AQUISIÇÃO DE VEÍCULO TIPO CAMINHÃO COM BAÚ FRIGORÍFICO, CONFORME ESPECIFICAÇÕES TÉCNICAS CONTIDAS NO TERMO DE REFERÊNCIA, PARA TRANSPORTE DE PRODUTOS RESFRIADOS EM ATENDIMENTO AO PROJETO MESA BRASIL DO SESC/AR/MT**, de acordo com a Resolução SESC 1.252/12-CN, de 01 de Agosto de 2012 e em obediência aos termos e às condições estabelecidas no Edital e seus Anexos. **DATA E HORÁRIO: dia 29/11/2022 às 09h30min (Horário de Brasília)**, Local: Sessão Pública, por meio de internet, mediante a inserção e monitoramento de dados

gerados ou transferido para o sistema "LICITANET" página www.licitanet.com.br, Telefone: (65) 3616-7917/3616-7930. **ALEXANDRE AZAMBUJA BERTOLDO- PREGOEIRO. CARLOS ALBERTO TONDATI RISSATO - DIRETOR REGIONAL DO SESC/AR/MT.**

TH PALLETS LTDA - CNPJ: 39.541.200/0001-97 torna público que requereu junto a SEMMA/MT o Licenciamento Ambiental na modalidade de Licença Prévia, Licença de Instalação e Licença de Operação para atividade de **RECICLAGEM DE RESÍDUOS SÓLIDOS**, localizado no município de Rondonópolis/MT, Av 1, SN, Chácara Globo Recreio, CEP: 78.721-582, Latitude 16°25'15,5" S e Longitude 54°36'14,5" W.

K3 Publicações em Jornais - k3publicacao@gmail.com

**SAMAE - SERVIÇO AUTÔNOMO MUNICIPAL DE ÁGUA
E ESGOTO DE TANGARÁ DA SERRA
PROCESSO ADMINISTRATIVO Nº. 071/2022/SAMAE
TOMADA DE PREÇOS Nº. 001/2022/SAMAE
AVISO DE RESULTADO**

O SAMAE - Serviço Autônomo Municipal de Água e Esgoto de Tangará da Serra, Estado de Mato Grosso, através do Setor de Licitação, torna público para conhecimento dos interessados, que se sagrou como vencedora no Procedimento Licitatório na Modalidade TOMADA DE PREÇOS Nº. 001/2022/SAMAE, referente a **CONTRATAÇÃO DE EMPRESA ESPECIALIZADA PARA EXECUÇÃO DE REFORMA NO PRÉDIO ONDE FUNCIONARÁ O SETOR OPERACIONAL DO SAMAE**, a empresa: SCOTI ENGENHARIA E CONSULTORIA LTDA, CNPJ: 37.473.666/0001-77. Tangará da Serra/MT, 14 de Novembro de 2022.

**Edinéia Gonçalves de Souza Vieira. Membro de Apoio/Licitação/SAMAE
K3 Publicações em Jornais - k3publicacao@gmail.com**

MARLO CARVALHO, CPF: 771.873.001-82, torna público que requereu junto a **SEMA/MT**, o pedido de **Licença Florestal-LF** para a **Fazenda Rancheira-Gleba Furquim** localizada em **Juína-MT**. Não foi determinado Estudo de Impacto Ambiental.

Publicar-65-99228-9990



BAIXE O APLICATIVO E
ACOMPANHE OS SORTEIOS.

O jeito mais fácil de concorrer a mais de 1000 prêmios por mês: pede CPF na nota.



Quando você pede o CPF na nota, todo mundo ganha. Você ganha, porque concorre a mais de mil prêmios por mês. A instituição social que você escolher também ganha, porque outro prêmio é repassado a ela. E Mato Grosso inteiro ganha, porque tem mais recursos para investir na educação, saúde e segurança de todos. Garantir isso é muito fácil: **é só entrar no site, fazer cadastro e pedir o CPF na Nota MT.**

nota.mt.gov.br



SÍMBOLO TOTAL DAS
SUAS INFORMAÇÕES.

Antes de fazer seu cadastro, confira o regulamento completo no site.



PODER JUDICIÁRIO

TRIBUNAL DE JUSTIÇA

TRIBUNAL DE JUSTIÇA DO ESTADO DE MATO GROSSO
DEPARTAMENTO ADMINISTRATIVO

EXTRATO

1º T. A. CONTRATO n. 122/2021 - CIA 0060114-87.2021.8.11.0000

OBJETO: "O presente Termo de Aditamento tem por finalidade alterar, em parte, o item 2.1 da CLÁUSULA SEGUNDA - VIGÊNCIA, e o item 3.1 da CLÁUSULA TERCEIRA - DO PREÇO, do contrato originalmente firmado entre as partes".

CONTRATANTE: TRIBUNAL DE JUSTIÇA/MT - FUNAJURIS

CNPJ: 01.872.837/0001-93

CONTRATADO: PIRES DE MIRANDA E CIA LTDA. EPP

CNPJ: 70.428.388/0001-01

DA VIGÊNCIA: "Alterar, em parte, a Cláusula Segunda (Vigência), no item 2.1., prorrogando-se o prazo de vigência do contrato por mais 12 (doze) meses, de 20/12/2022 a 19/12/2023 ou até o exaurimento do saldo contratual, nos termos do artigo 65 §1º e inciso IV, do parágrafo 1º, do artigo 57, ambos da Lei 8666/93".

DO PREÇO: "Alterar, em parte, a Cláusula Terceira, no item 3.1., aditando positivamente o contrato, no valor de R\$ 30.000,00 (trinta mil reais) passando o valor global do Contrato para R\$ 150.000,00 (cento e cinquenta mil reais), a partir da assinatura do Contrato, conforme o PARECER CONTÁBIL MACIEL CONSULTORES/TJMT Nº 1.124/2022, anexo ao movimento n. 62, que passa a fazer parte integrante do presente Termo de Aditamento independentemente de transcrição".

Cuiabá, 16 de novembro de 2022.

Ivone Regina Marca
Diretora do Departamento Administrativo

TRIBUNAL DE JUSTIÇA DO ESTADO DE MATO GROSSO DEPARTAMENTO ADMINISTRATIVO

Extrato - Primeiro Termo de Aditamento

Contrato n. 102/2022 - CIA 0043325-76.2022.8.11.0000

OBJETO: "Alterar, em parte, a Cláusula Primeira - Objeto e a Cláusula Terceira - Preço, do presente Contrato".

CONTRATANTE: TRIBUNAL DE JUSTIÇA/MT - FUNAJURIS

CNPJ: 03.535.606/0001-10 - 01.872.837/0001-93

CONTRATADA: G&E SERVICOS TERCEIRIZADOS LTDA

CNPJ: 08.744.139/0001-51

DO OBJETO: "O acréscimo 02 (dois) postos de recepcionista atendente, para Juizado Especial Criminal Unificado - JECRIM e 04 (quatro) postos de agente de serviços gerais para o Juizado Complexo Maruanã, 03 (três) postos de recepcionista atendente, 03 (três) postos de agente de serviços gerais e 01 (um) gratificação de Líder para o posto de limpeza interna para Comarca de Várzea Grande."

DO PREÇO: "O valor mensal da contratação será de R\$ 598.168,18 (quinhentos e noventa e oito mil, cento e sessenta e oito reais e dezoito centavos)."

Cuiabá-MT, 16 de novembro de 2022.

(Assinado digitalmente)

Ivone Regina Marca
Diretora do Departamento Administrativo

EXTRATO

PRIMEIRO ADITIVO AO TERMO DE CESSÃO DE USO 7/2021 CIA
0055334-07.2021.8.11.0000

CEDENTE: TRIBUNAL DE JUSTIÇA/MT

CNPJ: 03.535.606/0001-10

CESSIONÁRIA: DEFENSORIA PÚBLICA DO ESTADO DE MATO GROSSO

CNPJ: 02.528.193/0001-83

OBJETO: O presente Termo de Aditamento tem por finalidade alterar, em

parte, a Cláusula Terceira (Da Vigência) e inserir a Cláusula Nona - Do Cumprimento da Lei Geral de Proteção de Dados - Lei n. 13.709/2018 no TERMO DE CESSÃO DE USO N. 7/2021 originalmente firmado entre as partes. **DA VIGÊNCIA:** O prazo de vigência do TERMO DE CESSÃO DE USO n. 7/2021 por 24 (vinte e quatro) meses, para o período de 17/12/2022 a 16/12/2024.

Cuiabá, 16 de novembro de 2022.

Ivone Regina Marca

Diretora do Departamento Administrativo

TRIBUNAL DE JUSTIÇA DO ESTADO DE MATO GROSSO
DEPARTAMENTO ADMINISTRATIVO

EXTRATO

CONTRATO Nº 138/2022 - CIA 0046604-70.2022.8.11.0000

OBJETO: "REGISTRO DE PREÇOS PARA FUTURA E EVENTUAL AQUISIÇÃO DE MATERIAIS DE JARDINAGEM E PAISAGISMO, PARA FINS DE ATENDER AS DEMANDAS DESTES TRIBUNAL DE JUSTIÇA DO ESTADO DE MATO GROSSO, DE ACORDO COM AS CONDIÇÕES, ESPECIFICAÇÕES E QUANTIDADES DESCRITAS NO TERMO DE REFERÊNCIA".

CONTRATANTE: TRIBUNAL DE JUSTIÇA/MT - FUNAJURIS

CNPJ: 01.872.837/0001-93

CONTRATADA: VIVEIROS CENTRO OESTE LTDA - EPP

CNPJ: 02.281.439/0001-65

DA VIGÊNCIA: "O presente Instrumento de Contrato terá vigência de 24 (vinte e quatro) meses, contados a partir de sua assinatura".

DO PREÇO: "O valor total do presente Contrato é de R\$ 46.852,25 (quarenta e seis mil oitocentos e cinquenta e dois reais e vinte e cinco centavos)".

Cuiabá/MT, 16 de novembro de 2022.

Ivone Regina Marca
Diretora do Departamento Administrativo

TRIBUNAL DE JUSTIÇA DO ESTADO DE MATO GROSSO
DEPARTAMENTO ADMINISTRATIVO

EXTRATO

3º T. A. CONTRATO n. 24/2018 - CIA 0025337-81.2018.8.11.0000

OBJETO: "presente Termo de Aditamento tem por finalidade alterar, em parte, o item 2.1 da CLÁUSULA SEGUNDA (VIGÊNCIA) e o item 3.1 da CLÁUSULA TERCEIRA (PREÇO), do contrato originalmente firmado entre as partes".

CONTRATANTE: TRIBUNAL DE JUSTIÇA/MT - FUNAJURIS

CNPJ: 01.872.837/0001-93

CONTRATADA: W. A. EQUIPAMENTOS E SERVIÇOS LTDA

CNPJ: 09.238.496/0001-00

DA VIGÊNCIA: "Alterar, em parte, a Cláusula Segunda, no item 2.1, ajustando o prazo de vigência, de 19/03/2022 a 21/11/2022, conforme decisão presidencial anexada ao andamento CIA n. 407".

DO PREÇO: "Alterar, em parte, a Cláusula Terceira, no item 3.1, reajustando o valor deste Contrato em 10,5436%, de acordo com os índices Mensais do IPCA/IBGE, acumulados no período de março de 2021 a fevereiro de 2022, perfazendo o total mensal atualizado em R\$ 157.312,72 (cento e cinquenta e sete mil, trezentos e doze reais e setenta e dois centavos) e o total anual em R\$ 1.887.752,64 (um milhão, oitocentos e oitenta e sete mil, setecentos e cinquenta e dois reais e sessenta e quatro centavos), com efeitos financeiros a partir de março de 2022, aferidos no PARECER CONTÁBIL MACIEL CONSULTORES / TJMT Nº 681/2022".

Cuiabá, 16 de novembro de 2022.

Ivone Regina Marca
Diretora do Departamento Administrativo

MT.GOV.BR

DESMATAMENTO ILEGAL TOLERÂNCIA ZERO



A GENTE VIGIA E
COMBATE BEM DE PERTO
COM AÇÕES NA JUSTIÇA E
MULTAS NO CPF OU CNPJ
DO INFRATOR





Governo do Estado de Mato Grosso
Secretaria de Estado de Planejamento e Gestão

**SUPERINTENDÊNCIA DA IMPRENSA OFICIAL DO
ESTADO DE MATO GROSSO**

CENTRO POLÍTICO ADMINISTRATIVO
Rua Júlio Domingos de Campos
CEP 78050-970 - Cuiabá - Mato Grosso
CNPJ(MF) 03.507.415/0004-97

www.iomat.mt.gov.br
Acesse o portal E-Mato Grosso
www.mt.gov.br

ORIENTAÇÃO PARA PUBLICAÇÃO

De acordo com a Instrução Normativa nº 005/2008 do Diário Oficial de 27 de maio de 2008, as matérias deverão ser enviadas pelo sistema IOMATNET e no balcão da IOMAT, pessoalmente, em Pen Drive, CD-ROM ou através do correio eletrônico, publica@iomat.mt.gov.br, até as 16:00hs.

Os arquivos deverão ser em extensão .rtf, .doc ou .docx

ATENDIMENTO EXTERNO

De acordo com a Portaria nº 030/2019/SEPLAG do Diário Oficial de 05 de Abril de 2019, o atendimento é de Segunda à Sexta-feira, das 08:00hs às 12:00hs e 13:00hs às 17:00hs.

(65) 3613-8000

HINO NACIONAL

Letra de Joaquim Osório Duque Estrada e música de Francisco Manoel da Silva

Ouviram do Ipiranga as margens plácidas
De um povo heróico o brado retumbante,
E o sol da Liberdade, em raios fúlgidos,
Brilhou no céu da Pátria nesse instante.

Se o penhor dessa igualdade
Conseguimos conquistar com braço forte,
Em teu seio, ó Liberdade,
Desafia o nosso peito a própria morte!

Ó Pátria amada, Idolatrada, Salve! Salve!

Brasil, um sonho intenso, um raio vívido
De amor e de esperança à terra desce,
Se em teu formoso céu, risonho e límpido,
A imagem do Cruzeiro resplandece.

Gigante pela própria natureza,
És belo, és forte, impávido colosso,
E o teu futuro espelha essa grandeza

Terra adorada, Entre outras mil,
És tu, Brasil, Ó Pátria amada!
Dos filhos deste solo és mãe gentil,
Pátria amada, Brasil!

Deitado eternamente em berço esplêndido,
Ao som do mar e à luz do céu profundo,
Fulguras, ó Brasil, florão da América,
Iluminado ao sol do Novo Mundo!

Do que a terra mais garrida
Teus risonhos, lindos campos têm mais flores;
"Nossos bosques têm mais vida",
"Nossa vida" no teu seio "mais amores".

Ó Pátria amada, Idolatrada, Salve! Salve!

Brasil, de amor eterno seja símbolo
O lábaro que ostentas estrelado,
E diga o verde-louro desta fâmula
Paz no futuro e glória no passado.

Mas, se ergues da justiça a clava forte,
Verás que um filho teu não foge à luta,
Nem teme, quem te adora, a própria morte!

Terra adorada Entre outras mil,
És tu, Brasil, Ó Pátria amada!

Dos filhos deste solo és mãe gentil,
Pátria amada,
Brasil!

HINO DE MATO GROSSO

Decreto Nº 208 de 05 de setembro de 1983

Letra de Dom Francisco de Aquino Corrêa e música do maestro Emílio Heine

Limitando, qual novo colosso,
O ocidente do imenso Brasil,
Eis aqui, sempre em flor, Mato Grosso,
Nosso berço glorioso e gentil!

Eis a terra das minas faiscantes,
Eldorado como outros não há
Que o valor de imortais bandeirantes
Conquistou ao feroz Paiaguás!

Salve, terra de amor, terra do ouro,
Que sonhara Moreira Cabral!
Chova o céu dos seus dons o tesouro
Sobre ti, bela terra natal!

Terra noiva do Sol! Linda terra!
A quem lá, do teu céu todo azul,
Beija, ardente, o astro louro, na serra
E abençoa o Cruzeiro do Sul!

No teu verde planalto escampado,
E nos teus pantanais como o mar,
Vive solto aos milhões, o teu gado,
Em mimosas pastagens sem par!

Salve, terra de amor, terra do ouro,
Que sonhara Moreira Cabral!
Chova o céu dos seus dons o tesouro
Sobre ti, bela terra natal!

Hévea fina, erva-mate preciosa,
Palmas mil, são teus ricos florões;
E da fauna e da flora o índio goza,
A opulência em teus virgens sertões.

O diamante sorri nas grupiarias
Dos teus rios que jorram, a flux.
A hulha branca das águas tão claras,
Em cascatas de força e de luz!

Salve, terra de amor, terra do ouro,
Que sonhara Moreira Cabral!
Chova o céu dos seus dons o tesouro
Sobre ti, bela terra natal!

Dos teus bravos a glória se expande
De Dourados até Corumbá,
O ouro deu-te renome tão grande,
Porém mais nosso amor te dará!

Ouve, pois, nossas juras solenes
De fazermos em paz e união,
Teu progresso imortal como a fênix
Que ainda timbra o teu nobre brasão!

Salve, terra de amor, terra de ouro,
Que sonhara Moreira Cabral!
Chova o céu dos seus dons o tesouro
Sobre ti, bela terra natal!

HINO À BANDEIRA DE MATO GROSSO

Letra e música dos autores: Abel Santos Anjos Filho, Tânia Domingos do Nascimento e Hudson C. Rocha

"Uma radiante estrela exalta o céu anil
Fulgura na imensidão do meu Brasil
Constelação de áurea cultura e glórias mil
Do bravo heróico bandeirante varonil
Que descobrindo a extensa mata sobranceira
Do Centro Oeste, imensa gleba brasileira
Trouxe esperança à juventude altaneira
Delimitando a esfera verde da bandeira.

Erga aos céus oh! estandarte
De amor e união
Mato Grosso feliz
Do Brasil é o verde coração.
Belo pendão que ostenta o branco da pureza
Losango lar da paz e feminil grandeza.
Teu manto azul é o céu que encobre a natureza
De um Mato Grosso emoldurado de beleza.

No céu estampas o matiz patriarcal
E ao Sol fulguras belo esplêndido ideal
Na Terra semeando a paz universal
Para colhermos um futuro sem igual.
Erga aos céus oh! estandarte
De amor e união
Mato Grosso feliz
Do Brasil é o verde coração".